

Petites annonces

La Tribune

CAHIER

Sherbrooke

jeudi 27 MAI 1993

TOUR D'HORIZON

BUFFET ALBERT ENR. TRAITEUR
Funérailles: spécial \$3.95. Tél.: 821-0004, Sherb.

BUFFET LA BOITE A FESTIN
De 10 à 1000 personnes. Aussi méchoui. Tél.: 877-3412.

BUFFET PELLETIER
1715 Dunant. Tél.: 562-2223.

BOUTIQUE MARIE PAULE
Votre vente d'été commence. Venez profiter des grands spéciaux, 10% à 50%. Sur rendez-vous, 346-9591.

BOUTIQUE MULTI-MODES
105 Lomas Sherb., pré-vente du 27 au 29 mai.

1 PROPRIÉTÉS BUNGALOWS

201 JEAN TALON 3 c.c., s. sol fini, comb. lente. Echange accepté. Tél.: 565-4866.
221 ST GEORGES WINDSOR, succession Armand Airoldi. Tél.: 846-2025, 845-4057.
363 BERNARD Petit lac Magog. 2 c.c., accès au lac, piscine. Echange accepté. 565-4866.

38.500\$
Jolie petite maison, préfab., 14x50, avec 1 ch. à couch. située sur un grand terrain avec garage, à 15 min. de Sherbrooke. Inf.: 832-4571.

A VENDRE OU A LOUER
Prix compétitif, 7 pces, 3 c.c., 2 s.b., terr. paysager, 2 remises, 1:10 x 12 avec pl. béton et élect. Cause transfert. Tél.: 819-564-7649. Après 17h: 1-418-649-4408, #109.

A VENDRE OU ÉCHANGER Joli bung. neuf, 6 pces, pl. et armoires en chêne, chauff. radiateur, abri auto, armoire, comb. lente, abri auto, sur terrain de 150 x 300. ATTENTION: sur le même terrain, atelier pouvant servir à débousseler, ébénisterie, etc. Ventilation libérant toute vapeur de peinture. Situé à 5 min. du Carrefour, Chemin St-Denis. Tél.: 346-6011, 845-7158.

FLEURIMONT maison de prestige, pl. bois francs et céramique, 3 c.c., puits lumière, 2 foyers, entrées pavées, prix: 110 000\$. Tél.: 564-0607.

MAISONS NEUVES
3 MODÈLES DIFFÉRENTS À VISITER
Bureau: 2355 Louise Fleurimont
Lun. à vend.: 9h 00 à 16h 00
Sam.-dim.: 13h 00 à 16h 00
562-9037
CONST. RRC INC.

ROBERT BURNS
COOKSHIRE, maison split, 4 c.c., plafond cathédrale, belle vue, 71 500\$ ou meilleur offre.
ASCOT CORNER, ferme 73 acres, grande maison partiellement rénovée, grange, prairie. Seulement 10 min. de Sherb. Demande 115 000\$.

SCOTSTOWN bung. neuf avec foyer, patio, belle vue, garage double. Faites votre offre.
BURY, bonne maison 3 c.c., construite pour handicapés, excellente condition. Garage double. Petit chalet pour invités. Demande 59 500\$.

BIENVENUE AUX VISITEURS
MAISONS NEUVES
AU 2355 LOUISE, FLEURIMONT
3 MODÈLES DIFFÉRENTS À VISITER
563-0268
CONST. RRC INC.

3 MAISONS OUVERTES
3 MAISONS OUVERTES
4 BORD DE L'EAU
10 MIN. DE MAGOG, maison en rangée 1989, sur le lac Massawippi, 139 000\$. Inf.: 838-4730.
BORD DU LAC MONTJOIE, Domaine privé, plus 1/2 acre, 10 pces. Dans les 200 000\$. Tél.: 846-4489.
GR. LAC ST-FRANÇOIS, Terrain bord de l'eau, boisé, belle grève, 100x250 avec aqueduc. 418-449-1310.



POUR VOTRE PETITE ANNONCE, APPELEZ À L'AVANCE!

- vous manquez de temps?
- vous avez des problèmes à nous rejoindre?

VOICI DES SOLUTIONS:

1) Appelez à l'avance: vous pouvez fort bien placer votre annonce pour samedi dès le lundi.

2) Vous pouvez nous rejoindre jusqu'à 19 h 30 du lundi au jeudi inclusivement*

Ah oui!

- Préparez votre texte et gardez-le en mains
- S'il y a lieu, préparez votre carte de crédit, ce sera plus rapide.

* Les annonces prises après 16 h 30 seront publiées à partir du surlendemain.

...C'EST D'AVANCE! 564-0999

6 MAISONS MOBILES - ROULOTTES À VENDRE

A LOUER, tente roulotte 1992, 6 places, tout équipée, 2500\$ semaine. Après 17h: 346-3575.
CAMPER VOLKS WESTFALIA 1990, auto, air clim., vitre et porte élect., cruise cont., radio cassette, Tél.: 569-6509.
RIE MARIENNE, 1989, 2 s.b., 2 s. bains, piscine creusée, patios, remise, garage, 563-2300.

2 PROPRIÉTÉS À REVENIR À VENDRE

DUPLEX À VENDRE par proprio. idéal pour couple, 4 1/2 libre à l'achat, 2000\$. 418-486-7850.
GOLDEN FALCON 28% pl., air clim., chambre fermée, annexe 8 x 23 pi, très propre, pas t.p.s. 10 900\$. 569-4867.
ILE MARIE LENNOXVILLE lot 59, Apalache 1974, 27 pi, au vent, rev. très propre, Apalache 1974, 25 pi, rénovation, cuisinette, Tél.: 569-6509.

EST 127 CONSELL 2 log, de 6 pces, près hôpital et cégep, terr. paysager, piscine creusée, garage double, CONSIDÉREZ l'échange avec ferme boisée. Inf.: 820-5075, R. Raymond, Les Imm. API Inc., ctr.

PAR PROPRIÉTAIRE, secteur universitaire, 1959 Galt ouest, 3 pces, 2 s.b., 2 s. bains, remises et toujours loués, Paul Lepage, 562-2045.

QUARTIER NORD, triplex à vendre par propriétaire, ext. brique, ch. élect. par loc., très propre, Agence s'abstenir, 563-3698.
SHERBROOKE EST, rue Walsh, 64 log., très bien situé, poss. tous locaux, Poss. de log. au proprio. Prendre l'échange comme comptant, 566-8440.

MOTORISÉ 2716 1970, moteur 360, 10 000 miles (moteur et trans.), freins, pneus et peinture neufs, cond. A1. Tél.: 858-2923.
PARK MODELE FAN 1980, 35 pi avec extension 12 pi dans salon, extension 8 pi dans chambre, meublé, air clim., au vent, très propre, 8 995\$ pas t.p.s. Tél.: 868-2060.

PIECES ET EQUIPEMENTS de roulotte, tôle d'aluminium ondulée, portes, fenêtres, moulures, réparations, aussi fibre de verre pour galeries, M.E. Spécialités. Tél.: 562-6260.

3 MAISONS OUVERTES
3 MAISONS OUVERTES

6 MAISONS MOBILES - ROULOTTES À VENDRE

ROULOTTE BONAIR 1987, 18 pi, 1 équipée, très propre, comme neuve, Prix nég. à voir camping Lac Frontière, Stans-lead lot no 19. 564-8685.

ROULOTTE BONAIR 1986, 29,5 pieds, chambre séparée en cuisine, 10 500\$. 564-8685.
ROULOTTE UNIK 27 pi, située au bord lac Memphrémagog, tout inclus, services inclus, 10 500\$. 564-8685.

TENTE ROULOTTE COLEMAN 1984, 19 pi, 10 500\$. 1 250 lb, com. neuve. Ap. 17h 828-3487.

TENTE ROULOTTE BONAIR 79 6 pi, au vent, très propre, Inf. Rejean: 843-8963, 822-1578

7 CHALETS À VENDRE
363 BERNARD Petit lac Magog. 2 c.c., accès au lac, piscine. Echange accepté. 565-4866.

CAMP CHASSE ET PÊCHE sur lac au boisé, boisé, 5 000\$. 843-8414.
CHALET 24X30, lac Ménard à Coleville, gr. terr. Inf.: 418-611, 569-2698.

CHALET 4 SAISONS, meublé, au lac à la nuit, avec garage et accès au lac, 569-4115.
CHALET BUNG. MEUBLÉS 5 pces, chauff. élect., avec solage, fosse septique, champs d'épuration, puits artésien, 75 pi du lac Mirgor, 500 x 227 pi, Entre East Angus + Weedon. 844-5578

CHALET/BUNGALOW meublé, 4 saisons, Lac Mirgor, tranquille, boisé, puits artésien, fosse septique, taxes faibles, faut voir! 563-0898.

10 COMMERCES À VENDRE
16 LOGEMENTS x 2 pces, meublé avec bar restaurant, 45 min. Sherb., 877-2127.

200 x 225, Rue Désj. Plage Southère, lac Memphrémagog. Prêt à construire, 26 000\$.

MARIE THERIAULT 820-7526, 566-8181. La Capitale Maître Courtier Inc.

8 LOTS BOISÉS de 60 x 100, rue Breton, Rock Forest, à 2 km. de l'université. Prix: 40 000\$. 228-3774.

ACHETERAIS terres de 50 acres et plus, maximum à 15 km. du Carrefour avec ou sans maison, j'aurais un beau 4 log. à donner en échange. Tél.: 566-8440.

BEAU CHAUX DE GRANDS terrains, avec services. Vue sur petit lac Magog, 864-6193, 823-2678.

BON PLACEMENT! Beau grand terrain 150 x 300, situé à 5 min. du Carrefour, Chemin St-Denis, 0.25 le pi. Conditions de paiement. Tél.: 846-7158, 346-6011.

BORD DE L'EAU, lac Maskinongé à Stratford, beau choix de terrains prêts à bâtir, voisins du parc Frontière. Tél.: 418-443-2870 ou 418-443-2207.

TANTON DE MAGOG 53 821 pi, vue Mont Orford, Élect., puits artésien, fosse septique, champs d'épuration, chemin déjà fait: 19 500\$. Laissez message avec Le Ramoneur: 819-868-2131.

ROULOTTE 29 pi, Bonaire, 1989, BATEAU Sunray 16 1/2 pi, lac Massawippi. Tél.: 822-7637, Asbestos 1-879-2424

8 TERRES ET TERRAINS À VENDRE

FLEURIMONT
2 beaux terrains aménagés, trav. perm. payés, 85 x 100 et 80 x 100, prix demandé: 25 000\$ et 24 000\$. Inf.: 562-0336. Tél.: 862-2993.

JOHNVILLE, Terrains rés., boisés, site enchanteré. À partir de 4500\$. Financement 50%, 900\$ et + semaine (revenu possible). Temps plein, partiel. Investissement. Inf.: 1 800 561-1518, 514-449-4011.

NORD, McGregor & DesGardes, pour unifamilial & multifamilial. A partir de 1 75\$ le pi. c.a. Tél.: 846-4581.

ROCK FOREST, 3 acres avec services, 25' le pi, à échanger contre bœuf ou autre, 562-3242.

ST-ELIE D'ORFORD, terr. boisés, grands arbres variés, prêts à construire. Tél.: 820-7056 ou 564-0551.

TERRAIN À VENDRE avec travaux permanents. Fleurimont! Tél.: 822-3356.

TERRAIN À VENDRE 75 x 100, rue Emile, Fleur., trav. perm., prix 23 000\$. Tél.: 862-2993.

TERRAIN AU BORD DU LAC Louise, à Weedon, 150 x 300. Après 17h: 346-5514 ou 875-3484.

9 FERMES À VENDRE
FERME 223 ACRES, moitié boisé, moitié prairie cultivée et entretenue, étable, maison, garage, 364-3124, 563-2300.

VOUS AVEZ UNE FERME BOISÉE À VENDRE et vous seriez d'accord pour considérer un ÉCHANGE CONTRE DUPLEX? J'ai le client qui l'a fait. Inf.: 820-5075, R. Raymond, Les Imm. API Inc., ctr.

16 LOGEMENTS x 2 pces, meublé avec bar restaurant, 45 min. Sherb., 877-2127.

200 x 225, Rue Désj. Plage Southère, lac Memphrémagog. Prêt à construire, 26 000\$.

MARIE THERIAULT 820-7526, 566-8181. La Capitale Maître Courtier Inc.

8 LOTS BOISÉS de 60 x 100, rue Breton, Rock Forest, à 2 km. de l'université. Prix: 40 000\$. 228-3774.

ACHETERAIS terres de 50 acres et plus, maximum à 15 km. du Carrefour avec ou sans maison, j'aurais un beau 4 log. à donner en échange. Tél.: 566-8440.

BEAU CHAUX DE GRANDS terrains, avec services. Vue sur petit lac Magog, 864-6193, 823-2678.

BON PLACEMENT! Beau grand terrain 150 x 300, situé à 5 min. du Carrefour, Chemin St-Denis, 0.25 le pi. Conditions de paiement. Tél.: 846-7158, 346-6011.

BORD DE L'EAU, lac Maskinongé à Stratford, beau choix de terrains prêts à bâtir, voisins du parc Frontière. Tél.: 418-443-2870 ou 418-443-2207.

TANTON DE MAGOG 53 821 pi, vue Mont Orford, Élect., puits artésien, fosse septique, champs d'épuration, chemin déjà fait: 19 500\$. Laissez message avec Le Ramoneur: 819-868-2131.

ROULOTTE 29 pi, Bonaire, 1989, BATEAU Sunray 16 1/2 pi, lac Massawippi. Tél.: 822-7637, Asbestos 1-879-2424

14 BATISSES COMMERCIALES

BATISSEMENT COMMERCIAL
dimension de 61x35, sur terrain de 82 500 pi. Construction de qualité supérieure, à 2 km des limites de la ville de Sherb. Faut voir! Demandez Pierre: 820-5371.

18 CONDOMINIUMS À VENDRE
CONDO 1300 pi ca., const. 92 près Carrefour, 2 c.c., 2 stat. beaucoup d'avantages. Maryline: 829-0706, 820-1010.

DYNASTIE PHASE II
Vue superbe, condo, 2 c.c., foyer, cuisine moderne, beau coup commodités, garage, remise, air climatisé. Par propriétaire. Pas T.P.S. 346-7059

PAR PROPRIÉTAIRE
Rue Jovette Bernier, secteur golf, grand 4 1/2, ensoleillé, rez-de-chaussée, meublé ou non. Tél.: 565-2519, 822-3374, 569-1068.

PAR PROPRIÉTAIRE, nord rue Desgagné, 5 1/2 pces, 2 c.c., air clim., exc. cond. Tél.: 346-0557, 864-4897.

LES JARDINS CONDONIA CONDOS
au coeur du vieux nord
800 VIMY NORD

Vous y trouverez une qualité de vie à proximité des services. Offrons un plan d'achat garanti pour votre résidence.
Groupe Associé S. Rodrigue
823-2629
Construction Condonia
564-2056
10748

21 HYPOTHÈQUES

PRETONS 1ère et 2e hyp. Achat, meublé si désiré. Conç. et argent de particuliers, AVONS PEU ÊTRE LA SOLUTION D'ARGENT. BADEAU & FILS courtier 564-1454

22 ARGENT À PRÊTER
GOVERNEMENT, subventions et prêts, pour petites entreprises, nouvelles ou existantes. 514-728-0594 ext. 108.

25 OCCASIONS D'AFFAIRES
MAINTENANT DISPONIBLE Poste de distribution, 600\$, 900\$ et + semaine (revenu possible). Temps plein, partiel. Investissement. Inf.: 1 800 561-1518, 514-449-4011.

33 CHAMBRES ET PENSION - 3e ÂGE
215 AVE. 3 b. bains privés, ascenseur, câble Bons sons, 564-3124, 563-2300.

RÉSIDENCE 7ème NORD Grand de 3e ages. Belles grandes chambres double et simples. Câble four 346-3124.

1000 LACOMBE AVANTAGEUX
EST, très grands 4 1/2 et 5 1/2, 3 1/2, 4 1/2, meublé si désiré. 823-6818, 829-1244.

1003 KINGSTON, 3 1/2, salle de bains à neuf, entrée privée, 2985\$ mois. 822-3393.

1006 WALSH
EST, très grands 4 1/2 et 5 1/2, style condo, très bon secteur. 563-9618, 820-4582.

1015, QUATRE SAISONS 3 1/2, 4 1/2, chauffés, eau ch., propres et tranquilles, 2 min. du centre commercial, agiles, arrêt autobus en face. Inf.: 823-1128.

1023 FEDERAL 2-3 1/2 pces, chauff. élect. 1671 Ledoux, 4 1/2 ch. eau ch. 924 Place Bergamin, 3 1/2-4 1/2, 5 ch. eau ch. 500\$. Nouveau propriétaire. Libre imméd. 565-4866 ou 822-4845.

1045 LACOMBE
3 1/2, 4 1/2, EST
Ch., eau ch. Meublé si désiré. LOGEMENTS RÉNOVÉS. 823-6818, 821-4271, 829-1244.

105 LOMAS
3 1/2, 4 1/2 PCES - BÉTON ASCENSEUR-PISCINE
chauffés, eau ch., entrée lav. Vaisin Promenades King 563-3585, 564-1006.

1085 DES SEIGNEURS, 1 1/2 ch. eau ch., balcon. Tél.: 820-3550 poste 22, 569-4166.

11 LOGEMENTS RUE FABRE
4 1/2, 5 1/2
Endroit tranquille avec ou sans services. Possibilité d'avoir la consociation. Inf.: 566-5161.

1100 LISIEUX quartier ouest, 1er étage d'un duplex, salon double, 2 c.c., eau ch., 2 solaires. Tél.: 562-2528.

1100 LISIEUX quartier ouest, 1er étage d'un duplex, salon double, 2 c.c., eau ch., 2 solaires. Tél.: 562-2528.

1100 LISIEUX quartier ouest, 1er étage d'un duplex, salon double, 2 c.c., eau ch., 2 solaires. Tél.: 562-2528.

1100 LISIEUX quartier ouest, 1er étage d'un duplex, salon double, 2 c.c., eau ch., 2 solaires. Tél.: 562-2528.

1100 LISIEUX quartier ouest, 1er étage d'un duplex, salon double, 2 c.c., eau ch., 2 solaires. Tél.: 562-2528.

1100 LISIEUX quartier ouest, 1er étage d'un duplex, salon double, 2 c.c., eau ch., 2 solaires. Tél.: 562-2528.

1100 LISIEUX quartier ouest, 1er étage d'un duplex, salon double, 2 c.c., eau ch., 2 solaires. Tél.: 562-2528.

1100 LISIEUX quartier ouest, 1er étage d'un duplex, salon double, 2 c.c., eau ch., 2 solaires. Tél.: 562-2528.

1100 LISIEUX quartier ouest, 1er étage d'un duplex, salon double, 2 c.c., eau ch., 2 solaires. Tél.: 562-2528.

1100 LISIEUX quartier ouest, 1er étage d'un duplex, salon double, 2 c.c., eau ch., 2 solaires. Tél.: 562-2528.

1100 LISIEUX quartier ouest, 1er étage d'un duplex, salon double, 2 c.c., eau ch., 2 solaires. Tél.: 562-2528.

1100 LISIEUX quartier ouest, 1er étage d'un duplex, salon double, 2 c.c., eau ch., 2 solaires. Tél.: 562-2528.

1100 LISIEUX quartier ouest, 1er étage d'un duplex, salon double, 2 c.c., eau ch., 2 solaires. Tél.: 562-2528.

1100 LISIEUX quartier ouest, 1er étage d'un duplex, salon double, 2 c.c., eau ch., 2 solaires. Tél.: 562-2528.

41 APPARTEMENTS ET LOGEMENTS À LOUER

1 AN SANS PROBLEME
Est. secteur Auberge Royale 3 1/2, 4 1/2, 5 1/2, avec ou sans services, à partir de 250\$ mensuel (juillet-août). Une visite s'impose! 346-6555, 823-4846.

1 BEAU LOGEMENT
JULIET
Grand 4 1/2, chauffé, eau chaude, sur bord Alexandre. Pour info, appelez sans frais: 566-5161

1 LOGEMENT SUPER!
OUEST, grand 4 1/2, chauffé, refait à neuf. Tél.: 563-9618, 820-4582.

1 MOIS GRATUIT!
4 1/2 dans 4 log. récent Pres CHUS, ch. du Parc Fimt. Libre juillet. 822-7004, 822-3202.

1 MOIS GRATUIT!
Bergamin, 3 1/2, 4 1/2 pces, chauffés, eau ch., meublé si désiré. 821-4280, 562-7800.

1 MOIS GRATUIT ou démontage remboursé. Coop. d'achat garanti. Conç. et arg. 3 1/2, 4 1/2, 5 1/2, ch. eau ch. fournie. 565-1994, 822-1671.

1 MOIS GRATUIT
COOP. DE LA MONTAGNE
2 1/2, 3 1/2, 4 1/2, 5 1/2, ch. eau ch. piscine ext., cour boisée, près Mont Bellevue. 565-7071, 569-8072.

1 MOIS GRATUIT
grand 4 1/2, propre, chauffé, eau ch., libre 1er juin. 829-9377.

1 MOIS GRATUIT
OUEST, 4 1/2 dans 4 log., construction récente, grand stat. Tél.: 832-4571.

1 MOIS GRATUIT 4 1/2 pces, près Carrefour, 2 c.c., 2 stat. 821-0150, 346-7004.

1 MOIS GRATUIT au Mont Calme, Nord, près Carrefour, 3 1/2, libre imm., frais petit, entrée lav. séch., eau chaude fournie. Tél.: 562-5061.

1 MOIS GRATUIT
OUEST, 3 1/2, 4 1/2, ch. eau ch., meublé si désiré. Conç. et arg. 565-1246, 562-7179.

41 APPARTEMENTS ET LOGEMENTS À LOUER

2 MOIS GRATUITS
3, 4, 4% PCES. Est. près égise, centre d'achats et CHUS. Meublés si désiré. Propres et tranquilles. 562-1457, 566-2016, 829-5644.

2 MOIS GRATUITS
5%, 4%, 3% pces. R. FOREST près centre d'achats et école. Entrées lav.-séch., propres et tranquilles. Meublés si désiré. Tél.: 820-0299, 564-3046, 829-5644.

2 PCES - 621 CONSEIL poêle, réfrig., et eau ch. fournie, 240\$/mois. Idéal pour étudiant désireux la tranquillité. 820-5075.

2 PCES semi-meublé, sous-sol non ch., 210\$/mois. Fernand Groleau 346-6841; 864-4478.

215 MURRAY
3%, 4% PCES
TRES BEAUX LOGEMENTS, voisin hôpital St-Vincent, ascenseur. 846-4826, 562-6884, 564-6426.

2600 KING OUEST
1%, 3% pces. Libres imméd. Info.: 569-1636.

41 APPARTEMENTS ET LOGEMENTS À LOUER

2775 GALT OUEST LE PALMA
Secteur Universitaire, 1%, 3%, 4%, 5%, eau ch. fournie, près de tous les services. Impeccables. 563-7087.

2% 3-4-5% 5% Bois franc, semi-meublé, 79-125-131 De la Cathédrale 344-348 Brooks 128-158-160 Aberdeen 51 Québec 1325 Prospect 1089 King ouest 878-880 Short Tél.: 346-4704

2% 429 GALT OUEST, meublé, chauffé, 260\$/mois, 569-0973, 564-3124.

2% CH., EAU CH. meublé, moderne, buanderie, idéal universitaire. 562-4389, 563-3753

2% MEUBLE, 1003 Kingston, Seullement 240\$/mois. Tél.: 822-3393.

2% PCES GILLESPIE, 215\$/mois. Jour: 569-9725, Soir: 569-9351.

2% PCES MEUBLE chauffé, éclairé, 320\$/mois, à partir de juillet, rue Papineau. Tél.: 846-4512 ou 566-5232.

41 APPARTEMENTS ET LOGEMENTS À LOUER

2 1/2-3-4%
OUEST, rénovés, chauffés, eau ch. Meublés ou non. 346-9410, 566-8735

3 GRANDES PCES, meublé, ch. Libre imm., 305\$/mois, 1012 Champlain, 562-8692.

3 min. CEGEP
3 avec poêle et réfrigérateur inclus. 346-1030, 565-4914.

3 MOIS GRATUIT?
Grand 5%, bain tour, ascenseur, walk-in closet, espace de rangement, canon arrière. Libre. Nord, const. 90, 514-358-9476

3 PCES EST. RUE DUVERGER
très propre, imm. 6 log. Rue sans issue. Tout inclus. Prix: 325\$/mois. Inf.: 562-3780, 569-6129.

3 PCES semi-meublé, entr. lav.-séch. Eau chaude, chauffage, 350\$/mois, 829-9263.

3% PCES, rue Chevrier, près 7e Ave, très éclairé, rangement, entrée et stat. privés, entrée lav.-séch. 320\$/ Jour: 564-1400, 346-9477.

3 MOIS PCES AUBAINE
chauf., eau ch., élect. Près tous serv. 325, 13e Ave. LE MANOIR. A voir: 820-7529.

3 PCES chauffé, 1er. Galt ouest, près de l'université, poêle et réfrigérateur, entrées lav.-séch., libre le 1er juillet. Robert Masson. Tél.: 821-2334

3, 3%, 4, 4% - EST CHAUFFÉS-EAU CH.
Prix exceptionnel. Libre immédiatement. Frais peint. 1321 PLACE QUINLAT. 829-1244, 564-1006.

305, 13e AVE NORD
2% 3% 4% 5% GRANDS EST, PRES CEGEP
hospitaux. Meublés si désiré. 215\$/mois. Près services 829-1244, 566-1889, 564-1006.

320 DES JONQUILLES
3%, 4% PCES - EST RENOVÉS A NEUF
Chauffés, eau ch., meublés si désiré. 822-1952, 829-1244.

41 APPARTEMENTS ET LOGEMENTS À LOUER

3%, 5% PCES
935 VIEILLEUX
8 log. voisin Carrefour Dunant, chauffés, eau ch., meublés si désiré. 823-0012, 563-4809.

3% GRAND poss. de faire une 2e chambre avec salon, place de rangement, rue Princesse. 167-5418.

3% GRAND, OUEST sous-sol, eau ch., élect. fournie. 1539 St-Louis #1. 346-6231

3% 275\$/mois, libre imméd. 5%: 375\$, entrée lav.-séch., stat. au 572 St-Martin ou 563-6670, 843-7778.

4 PCES et 4% PCES nord, rue Québec, ch. élect. par locat. 323\$, au 829\$/mois. Après 17h: 346-1396.

4 PCES, 1550 ST-LOUIS
chauffé, eau ch. idéal pour personne travaillant sur les chemins. Tél.: 565-8501.

4 PCES, 2 s. bains, 1003 Kingston, 360\$/mois. Tél.: 822-3393.

4 PCES, RUE WILSON
4 PCES rue Morris. Tél.: 822-0228 ou 846-6434.

4 PCES-MCMANAMY pl. bois fr., très propre, 400\$ tout compris. Tél.: 346-3675 ou 864-7669

4 PCES, Ouest, avec piscine, meublés si désiré. Venez profiter de notre promotion spéciale. Tél.: 346-9881.

400 MCCREA
FACE AU CARREFOUR
6 LOGEMENTS
3%, 5%, modernes. 562-2580, 564-1006.

4008, 5% ch., eau ch., complètement rénové, dans l'est. 27%: 4%, ch., eau ch., complètement rénové, dans l'est. 440\$: 5% ch., eau ch., complètement rénové, dans l'est. 308\$: 3% ch., eau ch., complètement rénové, dans l'est. INFO.: 566-5161.

430 12e AVE N. - EST
4% pces, ch., eau ch. fournie, repeint. Libre imm. 820-2042, 822-4753

4902 MAGLOIRE, très grand 4%, non chauffé. 564-1756.

4% - 13EME AVENUE NORD
près 5e Avenue, eau ch., fournie, libre imm. 569-7387 jour, ap. 17h: 346-9636.

4% - 1 MOIS GRATUIT
Nord, grands, chauffés, eau ch., entrées lav.-séch. 564-7773, 563-4779.

4% OUEST
Chauffés, eau ch., meublés si désiré. 823-0012, 563-4809.

4% CENTRE-VILLE
pl. bois franc, très propre, juin gratuit, 315\$/ms non ch. ch. Tél.: 821-4726, 865-0639.

4% CH. - EAU CH. Semi-meublé, grand, moderne, balcon, imm. et juil. 562-4389, 563-3753

4% CHAUFFÉ, eau ch., lav.-séch., fourni, pl. bois franc, près univ. 430\$/mois. Libre 1er juil. 564-2187, soir

4% DANS TRIPLEX NEUF, in-terminé, près du CHU, 400\$/mois. Libre maintenant ou en juillet. Tél.: 569-0484 après 16h.

4% EST Duplex très moderne avec échangeur d'air. Tél.: 821-4581

4% EST NEUF duplex près C.H.U.S., moderne, avec échangeur d'air. 821-4581.

4% ET 2% PCES s'adresser au 150 Alexandre, heures d'ouverture des magasins.

4% FLEURIMONT
Dans 4 log., libre imm. aussi poêle, juil. stat. double, eau ch., endroit tranquille. 562-9201

4% OUEST immeuble récent, store, lav. vaisselle inclus, rue sans issue, 360\$ ou formule tout compris. Tél.: 823-6181.

4% PCES - 300\$
Près Cégep, (10 min.), pl. bois fr., possibilité de tous services, 822-7709.

4% PCES - EST près cégep et centre-ville, 265\$, eau ch. fournie, libre imméd., ou 1er juillet. Tél.: 563-2810, 20-0681.

4% PCES ASCOT CORNER
SOIR: 569-0206; 562-8365.

4% PCES bord de l'eau, villégiature, balcon, spécial 330\$. Tél.: 563-2977.

4% PCES eau ch. fournie, eau ch. place Belvédère. 562-9296.

4% PCES quartier est, 11e Avenue nord, chauffé, eau ch. fournie, 1er plancher, libre juin ou juillet. Tél.: 562-0692.

4% PCES très grand, chauffé, eau ch., libre 1er juillet, près Mont Bellevue, 395\$/mois. Tél.: 562-1303.

4% PCES vieux nord, bois franc, rénové. Libre 1er juillet. 821-9232, 346-2083.

41 APPARTEMENTS ET LOGEMENTS À LOUER

4% PCES, 295\$. Imm. récent, moderne, tous les confort. Tél.: 563-1162

4% PCES, chauffé, eau chaude, Rue Beaudry, quartier nord. Tél.: 562-5344.

4% PCES, chauffé, eau chaude au 470 10e Ave nord. Pour inf.: 564-5537.

4% PCES, chauffé, eau ch., poêle frigo, lav.-séch., asc. central, fournie, entrée privée, 671 Goupil, Sherb. (Est). Apr. 17h: 562-6537.

4% PCES, dans triplex, chauffé par locataire, 310\$/mois, 925, Princesse, Sherb. Tél.: 864-4589.

4% PCES, haut de duplex, 2 c.c., 2 galeries, entrée lav.-séch., libre le sept., 475\$/mois. Tél.: 569-5294.

4% PCES, OUEST, rue André, Autobus à la porte, Avec piscine. Tél.: 569-4977

4% PCES, quartier Univ., rue Bonin, Chauffé, eau chaude fournie. 564-1200

4% PCES, secteur 20e ave. Site exceptionnel, dans quadruplex. Tél.: 823-9297.

4% PCES, chauffé, eau chaude, éclairé, rue Galt. Tél.: 563-0290.

4% PCES
OUEST ET NORD
dans petit bloc, prix raisonnable. 563-9154, 823-0586.

4% STYLE CONDO
près CHU. Poss. 1 mois gratuit. Tél.: 563-4337

4% 5% PRES CARREFOUR
2900 Méry, ch., eau ch., etc. 03c, imm. ou auto, 355\$/ à 431\$, 346-2841, 843-7138

4% 5% EST STYLE CONDO
Quadruplex, Vue panoramique, Ultra moderne, Rue Walsh. 822-8029, 564-7422, 822-4753

4% FLEURIMONT, duplex, rez-de-chaussée, eau chaude, près début autoroute 10, site en chanteur, 300\$/ms. 563-8597

4% PRES DU CEGEP, grand cour à l'arrière. Prix: 372\$/mois non chauffé. Libre 1er juillet. Tél.: 820-8218

4% RUE MURRAY, près Conseil, chauffé, eau ch. fournie, pl. b. fr., prox. arrêt aut. 4 circuits, 440\$/mois non chauffé. Le tout libre 1er juillet. 562-8189

4% RUE PRINCIPALE, Ascot Corner, libre imm., 250\$/mois. Tél.: 569-8606 ou 829-1855.

4% TRES GRAND
Semi détaché. Rue Dunant. Tél.: 566-2528.

4% 5% SPÉCIAL
365\$/mois, 499 Galt Ouest. Tél.: 564-2948; 565-2491

5 MIN. DE L'UNIVERSITÉ, 3% meublé. Libre 1er juillet. 270\$/mois. Tél.: 562-3072.

5 MIN. DU CEGEP, 630 Bd St-François nord, 3% pces semi-meublé. Libre 1er juillet. Tél.: 569-5299, 845-2697.

5 MIN. UNIVERSITE
grand 4% ch., eau ch., poêle et réfrig. Au 1665 Galt Ouest. 822-7709.

5 MIN. UNIVERSITÉ CHAUFFÉS EAU CHAUDE
Grands 3%, 4%, poss. meublés, frais penses, insonorisés, asc. central, bloc récent, tranquilles et très propres, autobus 7 et 11. Propriétaire présent.

823-5453

5 PCES, RUE WILSON
Tél.: 822-0228 ou 846-6434.

5% - 1 MOIS GRATUIT dans 4 logs, près CHUS, 916 Montpelier 563-1587, 823-2125

5% DANS DUPLEX dans l'est, 10ème Ave. Nord, frais penses, libre 1er juin. Ap. 17h: 563-1542 ou 569-7195

5% ET 7% 325\$ et 425\$, balcon av. et arr., station, chauffé, élect. nat. incl., près Pl. Belvédère. 565-2942 ou 564-0476.

5% GRAND rue Lisieux, près école, 458\$/mois non chauffé, 1 mois gratuit. 566-5879, 514-346-78.

5% 4% PCES - EST
4 log. récents, entrée privée, 450\$/mois. Tél.: 564-3124; 569-0973; 823-9892.

5% PCES 3 c.c., chauffé, lav.-vaisselle, micro-onde, verrière flex. chauffé, eau ch. fournie, près par. St-Alphonse, tranquille, 485\$/mois. 879 Ma-Louin, 566-2072.

5% PCES avec solarium et garage ch. élect., eau ch. fournie, 2e étage, édifice 3 log., 350\$/ms, libre 1er juillet. 819-565-0179.

41 APPARTEMENTS ET LOGEMENTS À LOUER

5% PCES FLEURIMONT, 2175 Ch. Galvin, (face dép.), 1 ms gr. Moderne, clair, propre, pratique, économique, gr. terr., balcon + patio, 2e étage de triplex, pr. école-autobus, 430\$/ms non ch. 566-8934.

5% PCES, OUEST, rue Perry, chauffé, eau ch., entrée lav.-séch., libre le sept., 475\$/mois. Tél.: 569-5294.

5% ROCK FOREST, grandes pces ensolaillées, ch., éclairé, eau ch., bel environnement, M. Poirier. 564-7813, 820-1311

5% MARQUETTE, Rénové, tranquille, Jour 569-9725, soir 563-5351.

5% SPECIAL
1 MOIS GRATUIT
Ouest, rue Ledoux, Chauffé, eau chaude, dans 8 log. 823-1106, 846-6183.

5% VIEUX NORD
dans duplex, au 919 Malouin, 435\$. Tél.: 565-0160.

6 PCES, AUBAINE Waterville, pl. bois franc, libre imm. Tél.: 837-2088, après 17h.

6% BOUL. BERTRAND FABI, R.F., 3 c.c., solarium, foyer, 1er juillet. Tél.: 846-2187.

6% NORD près Sherb. Hospital, haut duplex, rond point, remise ext., int. stat. 2 voitures, asp. mur., 650\$/mois, libre juil. Tél.: 340-5700.

6% PCES rue sans issue, 217 Pernet, Sherb. 560\$/mois non chauffé. 563-0475.

729 WESTMOUNT, grand 2% chauffé, éclairé, poêle et réfrigérateur fourni. 1er juillet 565-8330.

75 FRASER
4% chauffé, eau chaude 425\$, à partir du mois, 569-5338, 569-1636.

7% + 3%
ROCK FOREST, triplex, style maison de ville 4 c.c., rond point, secteur recherché. Faut voir. Tél.: 822-0566.

860 PL. DESORNAUVE 4% pces dans demi sous-sol chauffé, eau chaude. Prix spécial. 820-0626.

865 WALSH
Est, 4% pces, chauffés, eau ch. de Libres imméd. 823-0170, 346-7358, 564-3051.

935 PAPINEAU Grand 3% pces, eau ch., peinture fournie, 330\$/; aussi 5% ch. eau ch.: 450\$. 569-7906, 563-4465.

938 CARMEN 5% à 360\$/mois; 3% à 270\$/mois; entrée lav.-séch., pl. bois franc, non chauffés. Tél.: 820-2791.

945 et 975
QUATRE SAISONS
VOISIN GALERIES QUATRE SAISONS. 3%, 4%, ch., eau ch., meublés si désiré. 562-4522, 566-1623, 829-1244.

991 MCMANAMY OUEST, 3%, 4% pces et studio à louer. Immeuble rénové, planchers bois franc. INFO.: 566-5161.

A LOUER, AUBAINE
EST, 3%, 4% pces de disponible. Jour: 822-3839. Soir et fin de sem: 566-5152.

A QUI LA CHANCE?
4%, 5%, meublés, semi-meublés ou non, près de tous les services. Service de buanderie et conciergerie. Quartier Est. Tél.: 822-2949

A QUI LA CHANCE?
LIBRES IMMÉD. JUILLET
875 TESSIER
chauffés, eau chaude
3% 335\$
4% 355\$
Pour inf.: 566-5161

A SOUS-LOUER, grand 5%. Est. Jour: 822-3356; soir et fin sem.: 566-5152.



41 APPARTEMENTS ET LOGEMENTS À LOUER

BEAU 7 PCES, face au Carrefour, rue McCrea. Libre 1er juillet. 650\$/mois. 566-7410.

BEAU GRAND 5 PCES dans un 1er ét., non ch., 415\$/mois, situé au 12, 7e Ave. Sud. Fernand Groleau 346-6841; 864-4478.

BON PRIX! 2 et 3 pces. Tranquille, près Conseil et Murray et sur 106 Avenue Nord. Tél.: 565-8268.

Bord de l'eau
Beau 3% semi-meublé, tout compris, 5 min. centre-ville, 2 min. parc, près de tous les services. Tranquille. 823-0091

BOUL. ALEXANDRE grand 4% pces, 384\$/mois, chauffé, eau chaude et élect. fournie. Soir: 563-5639, 564-7074.

BROMPTONVILLE
Rue St-Praxède, 4% 5%. Tél.: 846-2336.

BROMPTONVILLE logement 5% pces sur 2 étages. 846-4502.

BROMPTONVILLE 4% et 6% dans Coop. d'habitation chauffés, eau ch. fournie. Tél.: 846-3738 ou 846-4817.

CARREFOUR DE L'ESTRIE, 5% très grand, luxueux et récent, bain, tourbillon, douche séparée, 2 balcons, entrée privée, garage ind., asp. centr., système d'alarme, foyer. Non chauffé, non déclaré. Inf.: 864-4723, 820-4757.

CENTRE EST - OUEST
3% - 4% - 5%
Inf.: 563-9732.

CENTRE VILLE, rue Auger beaux 5% pces, 270\$/ms, 4% 220\$/ms, coin tranquille, esp. stat., terr., enfant, balcon, près tous services, entrée lav.-séch., lib. 569-1324, 566-6825.

CENTRE-SUD
4% chauffé, éclairé, eau ch., très propre. Tél.: 346-8514.

CENTRE-VILLE GORDON
4% - 5% pces, extra grands, insonorisés, planchers béton, grands balcons, buanderie, chauffés, eau chaude fournie, stat. et meublés si désiré. Près tous services, etc. 90% des résidents automobiles et vivant sur leur propriété. Info.: Jour: 829-1884; soir, 563-1410.

CH. DU PARC, FLEURIMONT
6% PCES, moderne, style condo, 3 c.c., salon, salle à manger sur bois franc, bain communicante avec chambre des maîtres, abri d'auto, remise, s-sol, 1er étage. Libre 1er juillet. 635\$/mois. Pour informations: 822-3393.

COOKSHIRE 4%, 375\$ tout compris. 875-5636.

COOP. D'HAB. DANS L'EST
3%, 4%, chauffés, eau ch. fournie, rénovés, près tous services. 564-7036, 346-7235.

COOPERATIVE D'HABITATION DES CANTONS DE L'EST
Nord 4% pces, 762 Argyle, ch. eau ch. 390\$, 820-2283

3%, 1287 Prospect, ch. eau ch. élect., 360\$, 565-3520

3% pces, 163 Ball, ch., eau chaude, élect., 358\$/mois, 346-2773. Pour informations: 566-8258

DANS 4 LOGEMENTS calme, pl. bois, eau ch. élect., 420\$. 566-8258

4% 950 Perry, ch. eau ch. élect., 415\$, 565-3483

3% pces, 163 Ball, ch., eau chaude, élect., 358\$/mois, 346-2773. Pour informations: 566-8258

DANS 4 LOGEMENTS calme, pl. bois, eau ch. élect., 420\$. 566-8258

MOTS CROISÉS

1 2 3 4 5 6 7 8 9 10 11 12

1
2
3
4
5
6
7
8
9
10
11
12

HORIZONTALLEMENT

1 - Rideau de lit. - Nom vulgaire d'un singe américain.
2 - Qui n'est pas à date. - Direction.
3 - Dans prudent. - Gai, plaisant. - Plate-forme flottante.
4 - Indubitable. - Marquer, pour se rappeler.
5 - Epoque. - Personnalité diabolique qui figura dans le livre de Tobie.
6 - Qui a des dents. - Vaisseau ancêtre à deux rangs de rames de chaque côté.
7 - Brave. - Partie de plaisir, de débauche (vx). - Dans.
8 - Vedette. - Publie le texte d'un auteur.
9 - Connaissance d'une chose. - Comm. de Morbihan.
10 - Equerre.
11 - Petit ruisseau. - Préf. priv. - Joindre.
12 - Année. - Religieuse. - Prén. masc.
13 - Patrie de Turenne. - Ville de France.

VERTICALEMENT

1 - Serons la cause. - Unique en son genre.
2 - Impurité du corps (pl.). - Vase ornemental.
3 - Ville de Chaldée. - Attachés au mors du cheval.
4 - Pli du visage. - Pron. pers. - La sienne.
5 - Trois fois. - Action d'aérer.
6 - Du verbe aller. - Tragédie de Voltaire.
7 - Genre de nymphéacées. - Premier des nombres.
8 - Astre fixe. - Un des Cantons suisse.
9 - Duvet très fin, que fournit l'aidier.
10 - Pressée. - Espace de terre.
11 - Recueil de bons mots. - Produire au dehors.
12 - Descendu d'une personne, d'une race. - Prince troyen. - Dialecte.

340\$ à 385\$ ETUDIANTS
Près Université, 3%, 4%, meublés, tables travail, ch., eau ch., buanderie, asp. muraux, balcons, très propres. 563-2221, 563-0403, 569-0932

340\$/MOIS, Grand 4%
Ouest rue McIntosh, 1er juillet, très propre; Aussi 3 pces, ch., eau ch., semi-meublé, 310\$, 878-3417.

3% - 4% - 1 MOIS GRATUIT
Ouest, 1960 Chagnon, ch., eau ch., meublés si désiré, pr. serv. libres. Tél.: 569-5107, 822-4381.

3% - 4% (1 libre imméd.) ch., eau ch., tranquille, facilité d'accès, poss. poêle/réfrig., 823-9280.

3% - 4%, secteur Cégep, ch. élect., eau ch. fournie, meublés ou non. 820-2518, 820-8622

3% A LOUER sur la 8e Avenue Sud, dans un duplex, libre immédiatement. Tél.: 566-5603.

3% A SOUS-LOUER meublé, chauffé, quartier ouest. Bon prix. Tél.: 843-5647.

3% CHAUFFE 300\$/; 2% semi-meublé, chauffé, éclairé, 262\$. Près toutes commodités. Rock Forest, 864-6459, 843-1996.

3% EST 241 Murray, pl. bois franc, chauffés, eau chaude, entrées lav.-séch., 325\$, 564-7773, 563-4779.

3% EST Armoires métalliques, près tous services. 566-5603. Denis ou Christiane.

3% MEUBLE ou semi-meublé, tranquille, spacieux, près hôpital St-Vincent de Paul, ch., eau chaude. 826-5793.

3% OUEST, grand, dans bung., chauffé, éclairé, stat. privé. Tél.: 820-2960, 562-7585

3% PCES 205, 12e Ave. nord, meublé, chauffé, balcon, 290\$ à 335\$. Tél.: 565-1549.

3% PCES chauffé, eau ch., const. béton, 300\$/mois. Tél.: 829-9284, 565-7626.

3% PCES quartier Est, rue Rivier, dans duplex, chauffé, eau ch., 370\$/mois. 346-0590.

VENTE ET INSTALLATION Location grue
RODRIQUE TREMBLAY, près

Portes - Fenêtres - Gouttières
Revêtement aluminium, vinyle, acier industriel
Murs Rideaux - Entrées commerciales - Serres - Solarium
2540, rue Roy Sherbrooke, 346-4527



M. Réal Jacques remportait un prix pour une nouvelle présentée dans le cadre du concours La Tribune lors du dernier Salon du livre de Sherbrooke. Nous présentons son oeuvre intégrale dans une mini-série de textes à suivre dans les prochains jours.

Entre les lignes (1 de 7)

Jessica entraînait toujours quelques minutes en avance au bureau, question de revoir son maquillage et de donner une dernière touche à sa chevelure désinvolte.

Elle révisait soigneusement son carnet de rendez-vous et vérifiait également le fonctionnement technique de ses appareils de travail. Elle aimait son travail et surtout se surpassait elle-même à vouloir paraître toujours de belle humeur, même lorsqu'à certains jours des ombres obscurcissaient son environnement.

- «Bonjour, Madame Jessica!» lui lança le président en ramassant ses messages enfilés à la une sur la table de travail de sa secrétaire.

- «Monsieur Lafontaine, il faudrait rappeler immédiatement l'ambassade française: on me dit qu'il y avait matière urgente».

- «C'est bien merci beaucoup».

La porte du bureau de Michel Lafontaine se referma. Jessica français des sourcils, et s'attela à sa besogne coutumière.

Quelques appels entrèrent à la suite les uns des autres. Elle ne trouvait rien là de plus anormal qu'à l'habitude.

La Compagnie Alpha Numérique pour qui elle travaillait depuis plusieurs années déjà lui apportait le sentiment d'appartenir à quelque chose de grand et de considérable dans la société.

Tout à coup, à peine eut-elle le temps de se retourner que Michel avait quitté le bureau en lui lançant à la course quelques dossiers à reclasser et en lui disant:

- «Je suis absent jusqu'à demain. Bonne journée!»

- «Bonne j...»

Elle avait l'habitude de ces courses aux rendez-vous. Elle cligna de l'oeil gauche comme pour mieux comprendre en elle-même ce qu'elle ne dirait sans doute pas à haute voix à n'importe qui.

Pas à n'importe qui de ces chefs de services-là qui viennent en sus après les autres parader au bureau du président et qui tentent toujours de la mettre à l'épreuve. Tantôt pour savoir si le patron est de bonne humeur. Tantôt pour savoir si seulement il est là tout simplement. D'autres, sans doute sans aucun autre but que d'être gentil avec elle... lorsqu'ils savent que le président est en villégiature quelque part.

N'importe qui: non, mais le vice-président, lui, Monsieur Jérôme Després, ce n'était pas n'importe qui. Et comme de fait: il passa tout simplement saluer Jessica. Elle savait que s'il voulait avoir un rendez-vous, ce dernier ne lui avait pas la peine d'utiliser son appareil de téléphone et vérifiait

la disponibilité de son patron et associé.

- «Jessica, bonjour, comment allez-vous aujourd'hui?»

- «Je suis d'humeur grincheuse, mais ça peut aller. Que puis-je faire pour vous, Monsieur le vice-président?»

- «Rien de particulier, sauf, que dans l'ascenseur, j'ai croisé Monsieur Lafontaine. Il n'avait pas le temps de parler: il m'a dit simple: «A demain!»

- «Alors, on vient vérifier si Jessica en sait plus long, n'est-ce pas? Eh! bien, non! Il est sorti après avoir retourné quelques appels et en avoir reçu d'autres. Il m'a dit qu'il serait absent jusqu'à demain. Alors, Monsieur? Est-ce que ça vous suffit?»

- «Jessica, vous savez bien qu'ici tout le monde vous estime beaucoup, surtout pour votre discrétion absolue. Moi, je me sens un peu autrement des autres et il me semble être capable de discerner que vous pourriez, parfois me donner quelques indices».

- «Des indices, voyez-vous ça!»

- «Je vous dire, on pourrait certes s'aider mutuellement si vous pouviez parfois nous mettre sur des pistes. Michel est un homme extrêmement occupé, mais parfois, il nous semble que quelque chose nous échappe».

- «Et il faudrait savoir lire entre les lignes n'est-ce pas?»

- «C'est exactement ce que je pensais, et votre expérience de secrétaire est sans doute l'outil le plus précieux pour ce genre de chose».

- «Je vais vous dire Monsieur Després...»

- «Appelez-moi Jérôme, je vous en prie: c'est quoi ces manières alors qu'il y a cent fois au moins que je vous demande de cesser de m'appeler Monsieur».

- «Alors Jérôme, je vais être franche. J'ai du travail plus que je ne peux en accomplir d'ici à ce que Monsieur

Décès, Avis, Remerciements



GUILBAULT
Lisette (L'Étoile)

— Au Centre Hospitalier d'Asbestos, le 24 mai 1993, est décédée madame Lisette L'Étoile, à l'âge de 49 ans, épouse de feu Pierre Guilbault, demeurant à Asbestos. Afin de respecter ses dernières volontés, il n'y aura pas d'exposition. Les funérailles auront lieu sous la direction de la Coopérative Funéraire de l'Estrie.

JARDINS
DU SOUVENIR DE L'ESTRIE INC.
Salon Funéraire Arthur Béliste Enr. 505, rue Short, Sherbrooke, QC. Tél.: 819-564-6455 Louise Alix, dir.

GOSSELIN
Jeannette (Champagne)

— Subitement, à sa résidence, le 23 mai 1993, est décédée madame Jeannette Champagne Gosselin, à l'âge de 75 ans, épouse de Lucien Gosselin, demeurant à St-Adolphe de Dudswell. La défunte repose à la Salle Paroissiale de St-Adolphe de Dudswell, sous la direction funéraire de :

Heures de visite: MERCREDI de 19 h à 22 h; JEUDI de 14 h à 16 h et de 19 h à 22 h. Jour des funérailles, de 9 h, jusqu'au départ du salon à 10 h 20. Funérailles, le vendredi 28 mai 1993 à 10 h 30, en l'église de Saint-Adolphe de Dudswell. Inhumation au cimetière du même endroit. Outre son époux, madame Jeannette Champagne Gosselin laisse dans le deuil ses enfants: Maurice (Gracieuse Desmeules); Marcel (Clémence Godbout); Céline, Jean-Luc, Louise (Roger Labrecque); Thérèse (Berthold Brochu); Denis; ses petits-enfants: Nathalie, François, Simon, Linda, Sonia; son arrière-petit-enfant: Samuel; ses frères et sœurs: Rose (Rosario Vachon); Denise (Marcel Paré); Claire (Louis Vachon); Père Lionel Champagne; Damien (Regina Lessard); Mme Paul Champagne (Yvonne); Mme Emilien Champagne (Monique); elle laisse de nombreux neveux, ni-

Salon de la Coopérative Funéraire de Coaticook
284, rue Child Coaticook, QC. Tél.: 819-849-6688 Cell.: 819-823-4733 Réal Tremblay, prés. Jean-Marie Couture, dir.

ces, beaux-frères, belles-sœurs; ainsi que plusieurs autres parents et amis.

ALAIN LECLER, dir. gén.
Un service religieux sera célébré, jeudi le 27 mai 1993 à 14 h, en l'église Ste-Praxède de Bromptonville. La famille sera présente à la cérémonie, afin de recevoir les condoléances des parents et amis. Les cendres seront déposées au cimetière St-Michel, Madame Lisette Guilbault laisse dans le deuil ses enfants: René (Michel Roy), Stoké; Stéphane, Stoké; sa mère: Mme Léona Leblond L'Étoile; ses frères et sœurs: Lucienne L'Étoile (Lucienne Paquette); Muriel L'Étoile (Jean-Luc Gilbert); Huguette L'Étoile (Robert Day); Rollande L'Étoile (Denis Guilbault); Yolande L'Étoile; Diane L'Étoile (Réjean Ferland); Jacques L'Étoile; ses beaux-frères et belles-sœurs: Maurice Guilbault (Suzanne); Jocelyne Guilbault Bérubé (Jean-Claude); Georgette Guilbault Bédard (Conrad); Gaston Guilbault; Francine Guilbault Laliberté (Jacques); Diane Guilbault; elle laisse ses neveux et nièces, cousins et cousines; ainsi que plusieurs autres parents et amis.

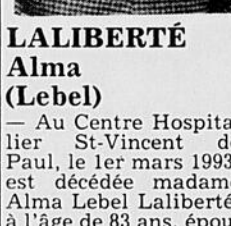

LALIBERTÉ
Alma (Laliberté)

— Au Centre Hospitalier St-Vincent de Paul, le 1er mars 1993, est décédée madame Alma Laliberté, à l'âge de 83 ans, épouse de feu Lionel Laliberté, demeurant à Sherbrooke. La défunte repose au :

JARDINS DU SOUVENIR DE L'ESTRIE INC.
Salon Funéraire A. Béliste Enr. 505, rue Short, Sherbrooke, QC. Tél.: 819-564-6455 Louise Alix, dir.

Funérailles en présence des cendres, le samedi 29 mai 1993, à 10 h 30, en l'église Ste-Thérèse d'Avila. La famille sera présente vers 9 h 30, afin de recevoir les condoléances. Les cendres seront déposées au cimetière St-Michel. Madame Alma Laliberté laisse dans le deuil ses enfants: Solange; Henri (Barbara); Georges (Madeleine); Dyane (Michel); Claire; Lorraine (Denis); ses petits-enfants: Michel, Denis, Johanne, Kim, Benoit, Dominique; ses 3 arrière-petits-enfants; ses frères: Philippe Lebel (Ruth); Armand Lebel (Simone); ses belles-sœurs: Lucia Lebel; Cécile Lebel; ainsi que d'autres beaux-frères, belles-sœurs, neveux, nièces, parents et amis. La famille tient à remercier Yvan et Lisette de la Villa des Sages pour leurs bons soins. En guise de sympathie, des dons à la SOCIÉTÉ ALZHEIMER DE L'ESTRIE, 1036, rue Belvédère Sud, local 0212, Sherbrooke, QC J1H 4C4 seraient grandement appréciés.

LESSARD
Alexandre

— Au C.H.U.S., le 25 mai 1993, est décédé monsieur Alexandre Lessard, à l'âge de 89 ans, époux de feu Ernestine Gosselin, demeurant à Notre-Dame des Bois. Le défunt repose au :

Résidence Funéraire Desrochers Inc.
560, 1ère Avenue, Asbestos, QC. Tél.: 819-879-2232 Noël Fréchet, prés.

Heures de visite: MERCREDI, de 14 h à 16 h et de 19 h à 22 h. Jour des funérailles, le 27 mai 1993 à 14 h, en l'église St-Hippolyte de Wotton. Inhumation des cendres se fera à une date ultérieure. Outre son époux, madame Manon Girouard laisse dans le deuil ses enfants: Jessy et Dave Godbout, Asbestos; sa mère: Rose-Alice Drouin (Léo-Paul Bourget), St-François Xavier, son père: Armand Girouard, Sherbrooke; ses grands-parents: Alcide Drouin (Marguerite Garant), Wotton; ses beaux-frères et ses belles-sœurs: Paul Roberge (Lise Boisvert), Danville; Hervé Roberge (Nicole Vanier), Fairmont; Raoul Roberge (Ginette Turcotte), Montréal; Jeann-Mance Roberge (Florent Ducharme), Asbestos; Yon Roberge (Réjeanne Leclerc), Asbestos; Denise Roberge (Guy Gauthier), Asbestos; Monique Roberge (Michel Leclerc), Richmond; Léo Roberge, Sherbrooke; Francine Roberge, Québec; René Roberge (Danielle Fréchette), Asbestos; Johanne Roberge (Sylvain Côté), Asbestos; elle laisse plusieurs oncles, tantes, neveux, nièces, cousins, cousines; ainsi que plusieurs autres parents et amis.

ROSSIPEE, N.H.
M. Mme Clément Lessard, Gosham, N.H.; M. Mme Claude Lefebvre, Fairmont; M. Mme Marie Noëlla Morin Lessard, Drummondville; Joseph Lessard, Burlington, N.H.; son beau frère: Alfred Gosselin, Trois-Rivières; ses belles-sœurs: Mme Doria Colette, Sherbrooke; Mme Madeleine Gosselin, Notre-Dame des Bois; ses petits-enfants, arrière-petits-enfants; ainsi que plusieurs autres parents et amis.



ROBERGE
Manon (Girouard)

— Accidentellement à Danville, le 23 mai 1993, est décédée madame Manon Girouard, à l'âge de 25 ans, épouse de Pierre Roberge, demeurant à Asbestos. La défunte repose à la :

Résidence Funéraire Desrochers Inc.
560, 1ère Avenue, Asbestos, QC. Tél.: 819-879-2232 Noël Fréchet, prés.

Heures de visite: MERCREDI, de 14 h à 16 h et de 19 h à 22 h. Jour des funérailles, le 27 mai 1993 à 14 h, en l'église St-Hippolyte de Wotton. Inhumation des cendres se fera à une date ultérieure. Outre son époux, madame Manon Girouard laisse dans le deuil ses enfants: Jessy et Dave Godbout, Asbestos; sa mère: Rose-Alice Drouin (Léo-Paul Bourget), St-François Xavier, son père: Armand Girouard, Sherbrooke; ses grands-parents: Alcide Drouin (Marguerite Garant), Wotton; ses beaux-frères et ses belles-sœurs: Paul Roberge (Lise Boisvert), Danville; Hervé Roberge (Nicole Vanier), Fairmont; Raoul Roberge (Ginette Turcotte), Montréal; Jeann-Mance Roberge (Florent Ducharme), Asbestos; Yon Roberge (Réjeanne Leclerc), Asbestos; Denise Roberge (Guy Gauthier), Asbestos; Monique Roberge (Michel Leclerc), Richmond; Léo Roberge, Sherbrooke; Francine Roberge, Québec; René Roberge (Danielle Fréchette), Asbestos; Johanne Roberge (Sylvain Côté), Asbestos; elle laisse plusieurs oncles, tantes, neveux, nièces, cousins, cousines; ainsi que plusieurs autres parents et amis.

ROY
Simone (Dézuel)

— A Sherbrooke, le 23 mai 1993, est décédée madame Simone Dézuel, à l'âge de 60 ans, épouse de Herman Roy, demeurant à St-Elie d'Orford. Afin de respecter la volonté de la défunte, il n'y aura pas d'exposition. L'incinération aura lieu sous la direction funéraire de la :

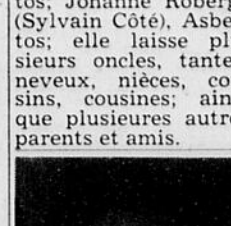

ROY
Simone (Dézuel)

— A Sherbrooke, le 22 mai 1993, est décédée madame Francine Legendre, à l'âge de 43 ans, épouse de Claude Talbot, demeurant à Sherbrooke. La défunte repose à la :

Résidence Funéraire Steve L. Elkas Inc.
601, rue Conseil, Sherbrooke, QC. Tél.: 819-565-1155 Steve L. Elkas, prés. Clément Cartier, dir.

Funérailles, le jeudi 27 mai 1993, de 14 h à 16 h, en l'église St-Elie d'Orford. Inhumation des cendres au cimetière St-Michel. Outre son époux, madame Simone Roy laisse dans le deuil sa fille Lucie (Daniel Labonté); sa petite-fille Caroline; ses frères, sœurs, beaux-frères et belles-sœurs: Mme Bertha Dézuel Houle; M. Oscar Dézuel; M. Mme Victor Dézuel (Paulette); M. Mme Honorius Faucher (Thérèse); M. Mme Maurice Emond (Cécile); M. Mme Germain Raymond (Gemma); Mme Blanche Erder;

TALBOT
Francine (Legendre)

— A Sherbrooke, le 22 mai 1993, est décédée madame Francine Legendre, à l'âge de 43 ans, épouse de Claude Talbot, demeurant à Sherbrooke. La défunte repose à la :



TALBOT
Francine (Legendre)

— A Sherbrooke, le 22 mai 1993, est décédée madame Francine Legendre, à l'âge de 43 ans, épouse de Claude Talbot, demeurant à Sherbrooke. La défunte repose à la :

Résidence Funéraire Steve L. Elkas Inc.
601, rue Conseil, Sherbrooke, QC. Tél.: 819-565-1155 Steve L. Elkas, prés. Clément Cartier, dir.

Heures de visite: JEUDI, de 19 h à 22 h; VENDREDI, de 14 h à 16 h et de 19 h à 22 h. Jour des funérailles, de 10 h, jusqu'au départ du salon à 12 h 40. Funérailles, le samedi 29 mai 1993 à 13 h, en l'église St-François d'Assise, le corps sera ensuite incinéré et les cendres déposées au Columbarium du cimetière St-Michel, à une date ultérieure.

ROY
Louis-Philippe

— Au C.H. Lac-Mégantic, le 24 mai 1993, est décédé monsieur Louis-Philippe Roy, à l'âge de 77 ans, époux de Dame Lucille Rousseau, demeurant à Lambton. Le défunt repose à la :

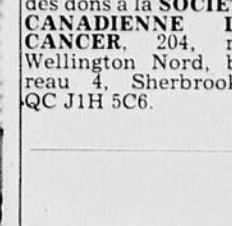

ROY
Louis-Philippe

— Au C.H. Lac-Mégantic, le 24 mai 1993, est décédé monsieur Louis-Philippe Roy, à l'âge de 77 ans, époux de Dame Lucille Rousseau, demeurant à Lambton. Le défunt repose à la :

Résidence Funéraire Jacques & Frères Inc.
120, rue Principale, Lambton, QC. Tél.: 1-418-486-2546

Heures de visite: VENDREDI, de 14 h à 16 h et de 19 h à 22 h. Jour des funérailles, de 10 h 30, jusqu'au départ du salon à 13 h 45. Funérailles, le samedi 29 mai 1993, à 14 h, en l'église St-Vital de Lambton. Inhumation au cimetière de Lambton pour mise en crypte. Outre son épouse, monsieur Louis-Philippe Roy laisse dans le deuil ses enfants: Jean-Nicholas (Guy-Laine Bolduc), Lambton; Louis-Jérôme (Caroline Houde), Lambton; son frère: J. Emery Roy, Lambton; ses beaux-frères et belles-sœurs: Aline Rousseau (Gérald Bellegarde), Lambton; Françoise Rousseau (feu Paul Bellegarde), St-Hubert; Louise Rousseau (Michel A. Labrecque), Lambton; Ruth Rousseau, Lambton; Dolorès Rousseau (Yvan Biloudeau), Marieville; Marcelle Rousseau (Arthur Gendron), Lambton; Céline Rousseau (Maurice Brolanger), Lambton; ses filleuls: Marcelle Roy, St-Georges; Sylvie Bellegarde (Guy Proteau), Lambton; Yves Biloudeau, Marieville; Laval Roy Junior, Lambton; ainsi que plusieurs neveux, nièces, autres parents et amis.

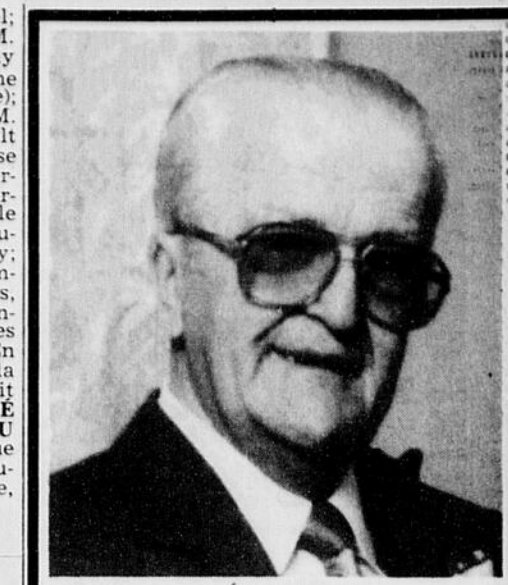

ROY
Louis-Philippe

— Au C.H. Lac-Mégantic, le 24 mai 1993, est décédé monsieur Louis-Philippe Roy, à l'âge de 77 ans, époux de Dame Lucille Rousseau, demeurant à Lambton. Le défunt repose à la :

Résidence Funéraire Jacques & Frères Inc.
120, rue Principale, Lambton, QC. Tél.: 1-418-486-2546

Heures de visite: VENDREDI, de 14 h à 16 h et de 19 h à 22 h. Jour des funérailles, de 10 h 30, jusqu'au départ du salon à 13 h 45. Funérailles, le samedi 29 mai 1993, à 14 h, en l'église St-Vital de Lambton. Inhumation au cimetière de Lambton pour mise en crypte. Outre son épouse, monsieur Louis-Philippe Roy laisse dans le deuil ses enfants: Jean-Nicholas (Guy-Laine Bolduc), Lambton; Louis-Jérôme (Caroline Houde), Lambton; son frère: J. Emery Roy, Lambton; ses beaux-frères et belles-sœurs: Aline Rousseau (Gérald Bellegarde), Lambton; Françoise Rousseau (feu Paul Bellegarde), St-Hubert; Louise Rousseau (Michel A. Labrecque), Lambton; Ruth Rousseau, Lambton; Dolorès Rousseau (Yvan Biloudeau), Marieville; Marcelle Rousseau (Arthur Gendron), Lambton; Céline Rousseau (Maurice Brolanger), Lambton; ses filleuls: Marcelle Roy, St-Georges; Sylvie Bellegarde (Guy Proteau), Lambton; Yves Biloudeau, Marieville; Laval Roy Junior, Lambton; ainsi que plusieurs neveux, nièces, autres parents et amis.

EN BREF

Un pêcheur meurt enseveli à Jonquière

JONQUIÈRE (PC) — Un pêcheur est mort enseveli hier lorsqu'un éboulement s'est produit dans un dépôt de neige usé, sur la rive de la rivière au Sablé, à Jonquière. La victime est un homme d'une trentaine d'années dont l'identité n'avait pas été révélée hier soir.

Jeanne Blackburn qualifie Ryan «d'odieux»

QUEBEC (PC) — L'Afrique du Sud était à l'honneur, hier, en commission parlementaire de la culture, et son rapprochement avec le Québec, en ce qui regarde la législation en matière de langue d'affichage, a provoqué la colère et l'indignation de la députée péquiste Jeanne Blackburn envers le ministre Claude Ryan, qu'elle a notamment qualifié «d'odieux». Tout a commencé quand le président de la Fédération des travailleurs du Québec (FTQ), Fernand Daoust, opposé au projet de loi 86, y a fait le premier allusion. «Là où je me sens mal à l'aise, c'est quand on essaie d'associer le Québec à l'Afrique du Sud où à des pays dont on déplore les comportements sur tous les plans et qui ont été bannis dans toutes les instances internationales. «Le Québec n'a rien de fasciste en se donnant une politique linguistique à l'égard de l'affichage. C'est un moyen d'autodéfense», a-t-il déclaré après avoir soumis un mémoire dans lequel la centrale syndicale réclame le statu quo si c'est nécessaire pour protéger l'intégrité de la Charte de la langue française.

Démagogie de bas étage

Le ministre responsable du projet de loi 86, Claude Ryan, a répliqué en citant des propos entendus sur les ondes par un représentant d'une entreprise multinationale qui a un pied à terre au Québec. Ce représentant avait signalé qu'il y a deux ou trois pays dans le monde où il existe des difficultés

La Caisse de dépôt vivement prise à partie à l'assemblée d'Univa

Frédéric TREMBLAY Montréal (PC)

La Caisse de dépôt et placement du Québec (CDPO) a été vivement prise à partie hier lors de l'assemblée des actionnaires d'Univa, tenue à Montréal. C'est Eric Longmire, un représentant de la firme de gestion de portefeuille Wyser-Pratte, de New York, qui a dirigé les principales flèches à l'endroit de la Caisse, appuyé publiquement en cela par un membre du conseil d'administration d'Univa, Carmand Normand. M. Longmire a accusé la CDPO

Le président du Guatemala agit dans l'illégalité, statue la plus haute cour

Guatemala (Reuters)

La Cour constitutionnelle, la plus haute juridiction du Guatemala, a déclaré illégaux les pouvoirs étendus que s'est attribués mardi le président Jorge Serrano en suspendant la constitution et en dissolvant le Congrès. «La Cour constitutionnelle (...) dans l'exercice des pouvoirs qui lui ont été conférés par la constitution (...) déclare inconstitutionnelle le décret (...) publié par le président le 25 mai 1993, dispositions qui restent sans effet et cessent d'être valides», a expliqué la cour dans un communiqué publié hier. Mais le gouvernement guatémaltèque n'a pas semblé faire grand cas de ces déclarations et la police a procédé à des descentes dans les locaux de la presse, empêché la distribution des éditions du matin des journaux et interdit les réunions politiques et les manifestations. Le président Jorge Serrano avait expliqué mardi que les mesures d'urgence étaient destinées à réprimer la corruption et à instaurer une «réelle démocratie» dans le pays. (Paris s'est inquiété hier de la situation au Guatemala. «La France appelle les autorités guatémaltèques à rétablir au plus tôt un Etat de droit», a déclaré un porte-parole du ministère des Affaires étrangères français.)

d'avoir fait de droits des petits actionnaires en faisant avorter en mars dernier la vente d'Univa au groupe Blackstone-Unigesco. L'achat d'Univa par le groupe américain Blackstone aurait permis à tous les actionnaires, petits ou grands, de toucher une prime de 45 pour cent sur leurs titres. Les actions d'Univa auraient alors été achetées au prix unitaire de 11 \$.

Aux journalistes, à l'issue de l'assemblée, M. Longmire en a remis en qualifiant «d'injuste» l'attitude de la CDPO à l'endroit des petits actionnaires, et voyant à l'oeuvre «la tyrannie de la minorité» et un «abus des droits de l'Etat ou des droits des grands actionnaires».

De l'avis d'Eric Longmire, les petits actionnaires ont été traités comme «de petits idiots» par la CDPO. Le représentant de la firme new-yorkaise a dit parler au nom d'une dizaine d'actionnaires américains et européens qui détiennent au total

421 500 actions d'Univa, soit environ 0,5 pour cent des 85 millions de titres de la société en circulation.

M. Longmire y est par ailleurs allé d'une proposition pour former un comité, indépendant du conseil d'administration d'Univa, afin d'étudier les possibilités de remettre en vente l'ensemble des actions d'Univa.

L'administrateur d'Univa, Carmand Normand, a secondé cette proposition. Comme le lui permet la loi, le président d'Univa, Bertin Nadeau, l'a cependant rejeté.

M. Nadeau a expliqué que cette proposition ne figurait pas à l'ordre du jour de l'assemblée et qu'elle était trop importante pour être mise au voix immédiatement.

Le président d'Univa a souligné aussi l'absence d'un grand nombre d'actionnaires, représentés à l'assemblée par procuration.

Aux journalistes, M. Normand a précisé qu'il savait bien que la proposition qu'il a secondée serait écartée par M. Nadeau, mais l'im-

portant, a-t-il fait valoir, c'était que le «message passe».

Devant l'assemblée, Carmand Normand a critiqué la Caisse affirmant que cette dernière avait exercé «une influence indue» dans le projet de vente d'Univa au groupe Blackstone-Unigesco, allant ainsi à l'encontre de l'intérêt des petits actionnaires.

Au sujet des doléances exprimées contre la Caisse, Bertin Nadeau s'en est tenu à une attitude prudente.

«Je ne blâme pas la Caisse, a-t-il dit aux journalistes. Je respecte les règles du jeu démocratiques de la société dans laquelle on vit. Malgré la frustration».

Faute de n'avoir pu vendre Univa à Blackstone, Bertin Nadeau s'est tourné vers la banque d'affaires new-yorkaise Warburg Pincus Investors, qui lui offre un prix nettement inférieur (8,85 \$ contre 11 \$ l'action) et qui lui enlève définitivement le contrôle d'Univa.

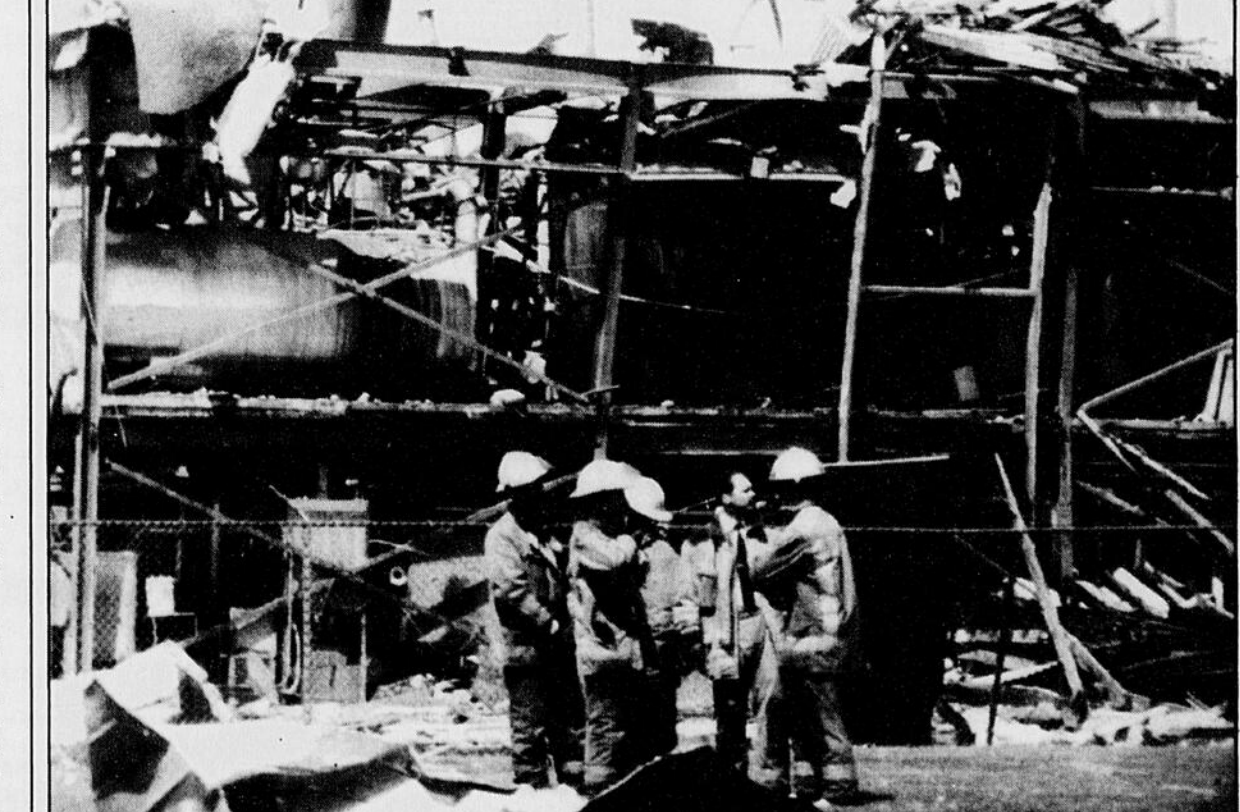

Explosion dans une usine en Ontario: sept blessés

Photolaser PC

Une violente explosion a secoué l'usine de Forbo-Arborite, au nord-ouest de Toronto, hier matin, blessant sept personnes et causant quelques millions de dollars de dégâts. «Vous pouviez sentir la force du déplacement d'air, la pression de l'impact, vous pouviez sentir ça directement sur vous», a ensuite déclaré un ouvrier couvert de poussière dont les lunettes étaient abîmées des suites de la déflagration. Le choc de l'explosion a été entendu à quelques kilomètres à la ronde. Selon la police de la région de York, les dégâts s'élevaient à des millions de dollars. Des produits chimiques à l'intérieur des bâtiments où sont fabriqués des produits synthétiques ont pu causer l'accident, estime un policier.

