

LE PEUPLE

COURRIER

DE LA CÔTE
DU SUD

MEMBRE DES
MÉDIAS RÉGIONAUX

VERIFIÉ
PAR

MEMBRE
DES MÉDIAS

Saint-Roch
des-Aulnaies
354-2950



Saint-Jean
Port-Joli
598-6240

Votre bonne table au Québec

CAHIER A-1

Mercredi 7 juillet 1982

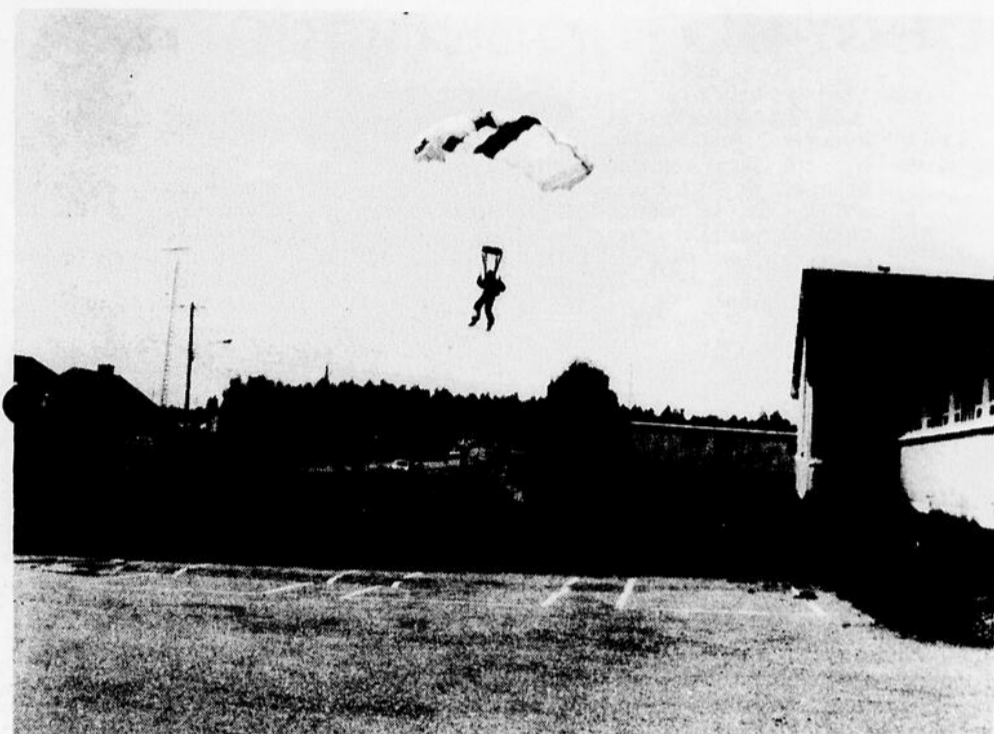

Les deux parachutistes ont effectué deux sauts chacun. Leur arrivée lors du premier saut était fixée juste en face de l'église. Lors du second par contre, les parachutistes ont tombé tout près de la piste et c'est là qu'une spectatrice en reçut un sur l'épaule.

[Y.C. Peuple-Courrier]



C'est parti pour l'Aéro-Club à Ste-Lucie. La coupure du ruban qui inaugurerait officiellement la piste de l'Aéro-Club Beaugard Inc. le 27 juin dernier fut suivie d'une foule d'activités dont des démonstrations aériennes. Pour l'ouverture officielle, on reconnaît MM. Simon Lajoie, ex-président, l'abbé Jean-Julien Bourgault, Eugène Bilodeau, président actuel, Paul Lemieux, maire de la municipalité et Ernest Gosselin, vice-président.

[Y.C. Peuple-Courrier]

Premier pageant aérien à Ste-Lucie

Par Yvon Caron

Quoi de mieux qu'un pageant aérien pour inaugurer cette nouveauté régionale que constitue une piste d'avion? C'est la trouvaille de l'Aéro-Club Beaugard Inc. pour souligner officiellement l'ouverture de sa piste à Ste-Lucie le 27 juin dernier.

De midi à 18h00, de nombreuses activités étaient prévues dont des

démonstrations de vol d'un Cessna 172 et d'un Décathlon ainsi qu'un concours de tir à l'arc.

Construite dans une optique de développement touristique surtout lors des périodes de chasse et de pêche, cette piste, qui s'étend sur une longueur de plus de 900 mètres (3 000 pieds), fut inaugurée vers 14h00 avant d'être bénite par le curé Bourgault de Ste-Lucie.

N'oublions pas non plus les sauts des deux parachutistes qui occasionnèrent la frousse à une spectatrice lors du deuxième essai. Celle-ci, s'approchant du premier sauteur lors de son arrivée, n'a pas vu son compagnon venant des airs qui n'a pu l'éviter en lui accrochant l'épaule.

En tombant, il semble que ses lunettes l'auraient blessée au visage.

A part cet incident mineur, la journée fut une réussite complète qui s'est d'ailleurs terminée par un souper communautaire au Rendez-Vous du Sportif pour se poursuivre par une soirée récréative.

DENIS CARON, entrepreneur-peintre
A CONTRAT OU A L'HEURE
Route 2, St-Jean Port-Joli, Tél.: 598-3005

GRATUIT
Estimation à domicile

Pour tous genres de travaux électriques. (Construction neuve, rénovation, chauffage, ferme, érablière, etc...)

CONSULTEZ:
Gagnon
Electrique Enr.

St-Roch des Aulnaies
354-2987

VENTE APPAREILS ÉLECTRIQUES

A ne pas manquer...

A tous les dimanche
matin de 9h à 14h

**SPÉCIAL
BRUNCH**

Adultes: 5,95\$
Enfants: 3,00\$

Au restaurant de

*Auberge
du Faubourg*
"l'Art
de bien
vous recevoir"

Route 132, Sortie 414, Autoroute 20
St-Jean Port-Joli 598-6455

Vente jours d'été

7-8-9-10
juillet

20%

à

50%

de rabais

sur toute la collection de chaussures
et sacs à main, printemps-été,
pour hommes - dames - enfants
A NE PAS MANQUER

**ANDRÉ CHOUINARD
CHAUSSURES**

St-Jean Port-Joli 589-6350

Jacques Martin élu Président des Lions de La Pocatière

Le 5 juin dernier, avait lieu à la salle Ghedo de l'Hôtel Victoria de La Pocatière, le dernier souper régulier de l'année 1981/82 du Club Lions de La Pocatière et à cette occasion avait lieu également la transmission de la Présidence du club.

Le Lions Président sortant, Ernst Volant, remerciait les membres de leur support que l'on lui avait apporté durant son terme et invitait ces derniers à entretenir l'esprit d'équipe qui règne au sein du club. Après une courte

cérémonie protocolaire de transmission des pouvoirs, ou le nouveau Président, le Lions Jacques Martin, accepta la présidence pour l'année 1982/83 commençant le 1er juillet prochain, il s'adressa aux membres. Avec le verbe que l'on lui connaît, il traça l'histoire des quinze années d'existence du club Lions de La Pocatière en soulignant les efforts fournis par chaque Ex-Président pour atteindre leurs objectifs.

Il termina son allocution en rappelant aux

membres que le club en était un de service et que l'on devait penser de même. Il insistait les membres à doubler d'efforts pour l'année 1982/83, afin de ramasser doublement d'argent pour que les bénéficiaires des œuvres du club Lions de La Pocatière soient avantageusement récompensés. Les membres ont tous acquiescés et ont promis leur support sans condition.

Cette soirée se termina par un délicieux repas préparé par les hôtes de l'Hôtel Victoria.



Le nouveau Lions Président, Jacques Martin (à gauche), reçoit le marteau traditionnel des mains du Lions Président sortant, Ernst Volant.

Concours "Villes, villages et campagnes fleuris" du Québec: 401 inscriptions

QUEBEC- Organisé pour la quatrième année consécutive par le ministère de l'Agriculture, des Pêcheries et de l'Alimentation du Québec, le concours "Villes, villages et campagnes fleuris" suscite cette année la participation de 401 municipalités, dont 85 villes et 316 villages répartis à travers le Québec.

Toutes les municipalités participantes s'engagent à former un comité d'embellissement ayant pour mandat d'organiser le concours "Maisons fleuries", lequel concours vise à promouvoir l'embellissement des abords des propriétés publiques et des résidences privées par la plantation d'arbres, de fleurs, d'arbustes et d'autres végétaux décoratifs. La composition du jury pour le concours "Maisons fleuries" est laissée à la discrétion de chaque municipalité. Jugements régionaux et national

Les 401 municipalités inscrites seront visitées par un jury régional composé de trois personnes de la région nommées par le Ministre de l'Agriculture, des Pêcheries et de l'Alimentation, soit: un représentant de l'industrie horticole ornementale, un membre d'un organisme voué à l'embellissement de son milieu et un spécialiste du ministère.

Par la suite, un jury national s'arrêtera à son tour chez les gagnants régionaux afin de déterminer les grands vainqueurs des titres "Ville fleurie" et "Village fleuri" du Québec 1982. Egalement nommé par le Ministre, le jury national est composé cette année de MM. Lucien Dubé, président de la Fédération inter-disciplinaire de l'horticulture ornementale du Québec Inc. (F.I.H.O.Q.), Edouard Le Gresley, président de Semence Laval et Camille Pouliot, agronome au ministère de l'Agriculture, des

Pêcheries et de l'Alimentation du Québec.

Répartition des inscriptions par région:
-Bas-Saint-Laurent et Gaspésie: 3 villes et 28 villages
-Saguenay et Lac-Saint-Jean: 7 villes et 15 villages
-Québec (excluant la C.U.Q.): 13 villes et 95 villages
-Trois-Rivières: 5 villes et 50 villages
-Cantons de l'Est: 2 villes et 10 villages
-Montréal (excluant la C.U.M. et la ville de Laval): 25 villes et 72 villages
-Outaouais: 3 villes et 13 villages
-Nord-Ouest: 4 villes et 27 villages

-Côte-Nord et Nouveau-Québec: 2 villes et 6 villages

-Communauté urbaine de Montréal et la ville de Laval: 11 villes
-Communauté urbaine de Québec: 10 villes

Les localités gagnantes seront connues à la fin de la saison, lors de la "Journée nationale des villes, villages et campagnes fleuries du Québec 1982". Des trophées et bourses seront remis aux gagnants régionaux ainsi qu'aux lauréats des titres "Ville fleurie" et "Village fleuri" du Québec 1982. Rappelons qu'en 1981, Côte-Saint-Luc et Warwick avaient mérité ces titres alors que 389 municipalités s'étaient inscrites au concours.



CLAUDE ARSENAULT
ARPENTEURS-GÉOMÈTRES
Dépositaire du Greffe de Camille Bouchard et d'une partie du Greffe de Marc Thiboutot

CLAUDE ARSENAULT B.S.C.A.
802, 6e Avenue, La Pocatière
Bur.: 856-2866 Rés.: 856-4120
JULES LÉVESQUE B.S.C.A.
278, 6e Avenue, St-Pascal 492-3427

Du 9 au 19 juillet

Festival de l'Artisanat 1982



Horaire des activités:

VENDREDI 9 JUILLET 1982

Place de l'église

19 h 00 Ouverture officielle. Spectacle par le corps des Majorettes de St-Pamphile

Inauguration de la Murale.

20 h 00 Ouverture des kiosques

20 h 30 Pièce de théâtre "Tendresse" (comédie dramatique) par la troupe. Le théâtre du Nouveau-temps

20 h 30 Danse sous le chapiteau. Orchestre: "Tome 11"

SAMEDI 10 JUILLET

9 h 00 Tournoi de balle molle. Resp.: Lionel St-Pierre

Place de l'église

10 h 00 Ouverture des kiosques. Démonstration artisanale. Yanina Caron travaille le cuir

14 h 00 Course de voiliers. Départ de la Marina Trois-Saumons. Resp.: Michel Dubé



20 h 30 Pièce de théâtre "Tendresse" (comédie dramatique) par la troupe. Le théâtre du Nouveau-temps

21 h 00 Danse québécoise sous le chapiteau. Costumes d'époque. Orchestre: "Les Frères Lizotte"

DIMANCHE 11 JUILLET

Place de l'église

10 h 00 Ouverture des kiosques. Démonstration artisanale. Armand Duval nous démontre la confection d'abat-jour et de paniers anciens

12 h 00 Rallye automobile. Resp.: Richard St-Pierre

14 h 00 Course de vélo (10 vitesses). Resp.: Michel Robin

20 h 30 Pièce de théâtre "Tendresse" (comédie dramatique) par la troupe. Le théâtre du Nouveau-temps

21 h 00 Danse sous le chapiteau. (Gaëtan Deschênes)

LUNDI 12 JUILLET

Place de l'église

10 h 00 Ouverture des kiosques. Démonstration artisanale. Fernand Lavoie démontre la confection de lavettes

21 h 00 Danse sous le chapiteau. Orchestre: "L'ensemble" Francine Desjardins"

MARDI 13 JUILLET

Place de l'église

10 h 00 Ouverture des kiosques. Démonstration artisanale. Gérard Deschênes présente la méthode de construction de puits, de chaises de parterre et de manches de hache

13 h 00 Ateliers de création libre pour enfants. Peinture, poterie, bricolage, sculpture. Animation et clowns.

15 h 00 Théâtre de marionnettes. Resp.: Jean-Julien Caron

21 h 00 Danse sous le chapiteau. Costumes rétro. Orchestre: "Le groupe Retro"

MERCREDI 14 JUILLET

Place de l'église

10 h 00 Ouverture des kiosques. Démonstration artisanale. Gérard Deschênes présente la méthode de construction de puits, de chaises de parterre et de manches de hache

14 h 00 Partie de sucre

20 h 30 Pièce de théâtre "Tendresse" (comédie dramatique) par la troupe. Le théâtre du Nouveau-temps

21 h 00 Danse sous le chapiteau. Orchestre: "Exit"

JEUDI 15 JUILLET

Place de l'église

10 h 00 Ouverture des kiosques. Démonstration artisanale. Alfred Ouellet fait revivre l'art de la cordonnnerie



14 h 00 Epluchette de blé-d'inde

20 h 30 Pièce de théâtre "Tendresse" (comédie dramatique) par la troupe. Le théâtre du Nouveau-temps

21 h 00 Danse sous le chapiteau. Orchestre: "Selection"

VENDREDI 16 JUILLET

7 h 30 Sous la tente. Déjeuner Cognac.

Place de l'église

10 h 00 Ouverture des kiosques. Démonstration artisanale. Yvon Caron présente l'art du fer ornemental

10 h 30 Croisière sur le fleuve. Itinéraire: le tour des îles. Départ du quai de Saint-Jean Port-Joli. Retour en soirée au quai de Saint-Jean Port-Joli

20 h 30 Pièce de théâtre "Jeux de société" (comédie) par la troupe. Le théâtre du Nouveau-temps

21 h 00 Danse sous le chapiteau. Orchestre: "Tome 11"

SAMEDI 17 JUILLET

9 h 00 Activités sportives. Tournoi de golf. Resp.: Richard Marquis. Tournoi de tennis. Resp.: Richard Deschênes

Place de l'église

10 h 00 Ouverture des kiosques. Démonstration artisanale. Yvon Caron présente l'art du fer ornemental

20 h 30 Pièce de théâtre "Jeux de société" (comédie) par la troupe. Le théâtre du Nouveau-temps

21 h 00 Danse sous le chapiteau. Orchestre: "Les Imprévus"

DIMANCHE 18 JUILLET

9 h 00 Tournoi de tir au pigeon d'argile. Resp.: Philippe Tremblay

Place de l'église.

10 h 00 Ouverture des kiosques. Démonstration artisanale. Gérard Caron présente la fabrication d'une éolienne

14 h 00 Encaen de pièces sculptées

20 h 30 Pièce de théâtre "Jeux de société" (comédie) par la troupe. Le théâtre du Nouveau-temps

21 h 00 Danse sous le chapiteau. Orchestre: "Selection"

Tous les jours du 9 juillet au 19 juillet:

Place du quai:

Animation de sculpture. Méthode taille directe.
Sculpteurs: Denis Guimond, Jean Morin, Paul Duval

A l'intérieur du Centre municipal

Expo-vente par les fermières de Saint-Jean Port-Joli
Exposition de photographies par le club "Photoart" de Saint-Jean Port-Joli
Exposition de peinture.
Resp.: Florette Bérubé

Sous la tente:

Repas canadiens. Coût: 4,50 \$
Café Terrasse

A voir aussi pour votre bon plaisir!

-Eglise de Saint-Jean Port-Joli (visite guidée)
-Moulin banal
-Musée des Anciens Canadiens
-Maison Médard Bourgault
-Exposition à la chapelle
-Musée de machineries antiques

Pour vous divertir!

-Court de tennis
-Tir au pigeon d'argile
-Equitation
-Golf
-Ateliers d'initiation à la sculpture sur bois (598-9349)

Bon séjour chez nous!



Installation des officiers du Conseil 7872 des Chevaliers de Colomb

Le 26 juin 82, avait lieu l'installation des Officiers au Conseil 7872 des Chevaliers de Colomb de St-Jean Port-Joli. Cette

activité clôturait l'année colombienne 81-82 et ouvrait l'année 82-83. La soirée a débuté par la messe à 20 hres et

s'est terminée à 1 hre par un buffet froid. Notre Grand Chevalier, Fr. Julien Bélanger, fit une rétrospective des évènements

survenus durant l'année écoulée. Il a aussi profité de l'occasion pour remettre à notre aumônier, l'Abbé Jacques Lajoie, une sculpture pour honorer l'anniversaire de ses 20 années de sacerdoce, qui eut lieu il y a quelques jours.



OFFICIERS POUR L'ANNEE 1982-83 CONSEIL 7872 C DE SAINT-JEAN PORT-JOLI. Première rangée: Frère Pierre Dionne, Ex-Grand Chevalier 3454 de l'Islet; Hervé Dubé, Député Grand Chevalier; l'Abbé Jacques Lajoie, Aumônier; Julien Bélanger Grand Chevalier et Léo St-Pierre Chancelier ainsi que Marcellin Guimond Député du district 59. Julien Chouinard sentinelle, deuxième rangée: Jean-Yves Bernier, Sentinelle, Arthur Morin remplaçant Donald Pellerin secrétaire-financier; Marcel Caron intendant; Joseph Dureau syndic; Lucien Dubé trésorier et Gaston Caron Porte Drapeau. Troisième rangée: Roger Chouinard syndic; Roméo Ouellet avocat; Roland W Caron syndic; Henri Pelletier sentinelle; Louis-Georges Lord Cérémoniaire; Honoré Ouellet sentinelle et Jean-Guy Toussaint secrétaire-archiviste.



Au cours d'une petite cérémonie marquée au coin de la simplicité, 5 Frères Chevaliers ont été réadmis dans l'ordre colombien durant l'année 1981-82, soient les Frères Serge St-Pierre, Onésime Caron et Elie Normand, tous trois de St-Jean Port-Joli. Apparaissent sur la photo avec leur épouse, Hélène, Jacqueline et Gaétanne les Frères Denis Bélanger de St-Damase et Gérard Bélanger de St-Jean Port-Joli qui n'ont pu être présents lors de cette soirée d'installation.

Un certificat fut décerné à Fr. Lucien Bernier en reconnaissance de sa présence assidue aux assemblées. Quant au Fr. Amédée Morin, il décrochait un certificat d'honneur du meilleur vendeur de billets des oeuvres charitables des Chevaliers de Colomb (34 livrets vendus à son actif). Bravo Fr. Amédée.

Des félicitations à 5 anciens membres qui ont réintégré l'Ordre: ce sont FF. Onésime Caron, Elie Normand, Serge St-Pierre, Gérard Bélanger de St-Jean Port-Joli et Denis Bélanger de St-Damase.

Suivit l'installation des Officiers du Conseil, par notre Député de District, Fr. Marcellin Guimond. 150 personnes ont assisté à cette soirée qui eut lieu à la salle de l'école de St-Jean Port-Joli. Merci à tous ceux et celles qui ont collaboré à faire de cette activité, un plein succès. Joseph Dureau, Publiciste

Subvention de 2 000\$ au Comité de concertation sur le développement du Kamouraska

(M.C.) Le Comité de concertation sur le développement du Kamouraska recevra une subvention de 2 000 \$ du Gouvernement fédéral afin d'organiser un colloque sur le développement de cette région. Par ce colloque, le comité, sous la présidence de M. Jean-Luc Boutin, vise à favoriser la prise en charge du développement du Kamouraska par les citoyens. Le comité a son bureau à Ville St-Pascal.

Les objectifs du projet sont d'identifier les directrices du développement et fixer les priorités d'action pour chaque secteur d'activité, à savoir l'industrie et le commerce, l'agro-alimentaire, la foresterie, le tourisme, la culture et le loisir-service.

Pour atteindre cet objectif, le comité fera un bilan de la situation actuelle et tiendra des assemblées d'information pour rendre compte de la situation et pour susciter la concertation des organismes et des citoyens.

Egalement, il mettra au clair les volontés régionales en ce qui concerne le développement économique, réalisera un colloque régional sur le thème de la concertation pour le développement économique, et procèdera au contenu d'un consensus régional.

Dr Denis Ouellet, o.d.

OPTOMETRISTE
Examens de la vue, Choix de montures, Verres de contact
8A, Ave. de Gaspé Ouest
Face au stationnement de l'église
St Jean Port-Joli, Cte L'Islet
Pour rendez-vous: 598-6128 - 598-6248

ALCOOL

AS-TU CE PROBLEME?
VEUX-TU T'EN SORTIR?
SI OUI, COMMUNIQUE
AVEC MOI, LA SOLUTION EST
A LA PORTEE DE TA MAIN
Pension, logement, conseillers,
atmosphère chaleureuse, repos
séjour de 28 jours.

LA RÉSIDENCE DES
PÉLERINS INC.
C.P. 1388
Rivière-du-Loup Qué.
(1-418-862-3219)
DISCRÉTION ABSOLUE

ASSURANCE SALAIRE ASSURANCE VIE

Taux de non-fumeur

Consultez:
Vital Caron C.L.U.
Saint-Jean Port-Joli
598-3680



suivez
la vague
des cubaines
jusqu'au 10 juillet
à la

Boutique
Chaperon Rouge
St-Jean Port-Joli
598-3308

DE VOTRE MARCHAND
Jean-Guy Chenard Inc.
Matériaux de construction
Quincaillerie
St-Roch des Aulnaies 354-7738

6/36	7	15	20	24	31	34	19
6/6	1	242 015,00 \$					
5/6+	5	29 041,80 \$					
5/6	275	792,00 \$					
4/6	9838	61,50 \$					

804660	5 000\$	660	50\$
4660	250\$	60	5\$
Provincial 2614951 500 000\$			
614951	50 000\$	951	25\$
14951	1 000\$	51	10\$

7 lettres cachées
THEME

L'ANATOMIE
DE L'HOMME

MOT-MYSTÈRE

Lorsque tous les mots ci-dessous auront été utilisés horizontalement, verticalement et diagonalement dans la grille, il ne vous restera que les lettres servant à relever le MOT-MYSTÈRE.

A	coeur	L	P	I
abcès	cou	lèvre	palais	taille
abdomen	D	M	parole	talon
âge	dents	M	peau	tendon
aine	doigt	mains	peau	tête
anus	E	menton	R	tibia
aorte	épaule	moteur	ration	torse
arête	estomac	muscles	rein	trait
B	F	N	S	V
bassin	face	nez	salive	ventre
biceps	fémur	nez	sang	vieilles
bouche	foie	O	soil	viscère
C	G	orteil	sueur	voix
cerveau	giron	oubli	soupir	
cheveu				

La réponse du problème précédent: institut

1	2	3	4	5	6	7	8	9	10	11	12	13	14	15	
1	M	L	V	S	P	E	C	I	B	U	S	T	N	E	D
2	S	E	E	D	O	I	C	T	A	G	F	O	G	I	E
3	U	N	V	B	U	L	Z	N	O	L	A	I	O	L	
4	E	O	T	T	R	A	P	A	L	A	I	S	R	F	U
5	V	C	R	U	O	E	S	I	T	E	N	D	O	N	A
6	E	D	E	I	P	N	E	S	R	I	Z	E	N	T	P
7	H	O	A	V	F	A	C	E	I	B	O	U	C	H	E
8	C	N	E	O	I	E	F	S	U	N	A	N	T	A	E
9	E	E	T	I	U	E	M	S	M	O	R	T	E	I	L
10	R	M	R	X	N	A	I	U	T	R	A	I	T	B	L
11	V	O	O	I	N	S	L	R	O	U	B	L	I	I	
12	E	D	A	N	I	C	R	E	L	U	M	E	C	T	A
13	A	B	S	E	L	O	R	A	P	E	E	A	T	E	T
14	U	A	R	E	T	E	V	I	L	A	S	U	C	O	S
15	V	I	S	C	E	R	E	T	E	T	O	R	S	E	M

L'Entraide passe à l'action

Alma, le 28 juin 1982 - L'Entraide économique a tourné une autre page historique le 22 juin dernier. La Fédération des sociétés d'entraide économique du Québec a tenu sa première assemblée générale, élu son premier conseil d'administration et tourné le dos définitivement au passé en donnant au président Justin Dugal un mandat clair: relever le deuxième défi de l'Entraide en réorganisant complètement le mouvement afin de lui redonner sa force des beaux jours.

Toutes les Sociétés d'entraide économique, c'est-à-dire 64, étaient présentes à cette assemblée générale. Toutes sont déterminées plus que jamais à poursuivre la mission de l'Entraide: contribuer au développement régional en étant la principale source de financement des P.M.E. Toutes sont également très conscientes que la prochaine année sera déterminante pour la survie du mouvement. Les délégués ont manifesté une confiance prudente car l'Entraide doit, elle aussi, affronter la crise économique qui affecte toutes les institutions financières, tout en redéfinissant et en précisant sa place à l'intérieur du marché financier.

Le rapport Saint-Pierre et Suret

Les représentants des Sociétés d'entraide ont pris connaissance d'un document de réflexion préparé par les Docteurs Jacques Saint-Pierre et Jean-Marc Suret de l'Université Laval. Ce document sert de base d'étude et de discussion dans l'élaboration de l'avenir du mouvement. Il confirme que les S.E.E. détiennent une place importante dans le marché du prêt à terme aux entreprises et qu'elles conserveront une part non négligeable de ce marché. Face à leurs principaux concurrents (B.F.D. et banques à charte), surtout concentrés dans les grands centres, les S.E.E. bénéficient d'une plus grande implantation régionale et d'une souplesse certaine. Ce sont là des avantages déterminants.

Cependant, les S.E.E. devront accentuer ces avantages en renforçant et en diversifiant la composition de leur conseil d'administration, en se préoccupant d'éducation économique, en offrant des services-conseils à l'entreprise et en assurant la meilleure formation aux conseillers en épargne.

Les S.E.E. devront également retrouver la confiance des épargnants. C'est pourquoi la grande préoccupation des administrateurs et des permanents du mouvement demeure la rentabilité des Sociétés d'entraide. Le rapport Saint-Pierre et Suret est très clair à ce sujet: pour retrouver cette confiance, les S.E.E. devront "verser sur les actions des taux de dividendes compatibles avec le niveau de risque". Le document fait d'autres recommandations: les S.E.E.

devront "Apporter un soin extrême à la maximisation du rendement du portefeuille et à la réduction des coûts, étudier la possibilité de se rapprocher des centres financiers et développer des outils de gestion modernes".

Opération regroupement
Déjà un groupe d'experts est à l'oeuvre afin d'aider les petites et moyennes sociétés à atteindre cette rentabilité par une diminution des coûts de fonctionnement. Cette opération vise à mettre en commun certains services et certaines ressources humaines.

Les sociétés visées conserveront cependant leur autonomie, c'est-à-dire que les conseils d'administration demeureront en place et que les épargnes recueillies par des sociétés seront réinvesties dans leur région. Il est très clair que l'opération regroupement protégera la mission régionale de l'Entraide. Incidemment, les sociétés impliquées sont invitées à faire leurs recommandations et d'ici quelques semaines, l'opération sera mise en marche en tenant compte des particularités régionales.

Assemblée générale
La première assemblée générale de la Fédération des sociétés d'entraide a donné un appui massif au président Justin Dugal, réélu sans opposition. Les six autres administrateurs sont MM. Michel Cyr, vice-président et Luc Gervais, secrétaire ainsi que MM. Jean-Guy Jacques, Robert Arcand, Jean-Léon Marquis et Gaston Blackburn. Messieurs Gervais et Marquis en

sont à leur première présence au conseil d'administration de la Fédération.

Par ailleurs, l'assemblée générale a adopté les nouveaux règlements de la Fédération qui, notamment, fixent à sept (7) le nombre des administrateurs dont le mandat sera de deux ans.

L'assemblée générale a également résolu d'établir le siège social de la Fédération à Alma, tant entendu toutefois que la prochaine assemblée générale (juin 83) sera à nouveau appelée à se prononcer sur le lieu du siège social après avoir entendu les recommandations du conseil d'administration à cet égard et avoir pris connaissance des conclusions d'une étude d'experts sur cette

Vice-président exécutif
Le président Dugal a officiellement présenté à l'assemblée générale le nouveau vice-président exécutif de la Fédération, Monsieur Georges Vézina. Détenteur d'un M.B.A. de l'Université Western de London, Monsieur Vézina a principalement travaillé auprès de la P.M.E. à la Banque d'Expansion Industrielle (1965 à 1970), comme conseiller en financement et création d'un fonds de capital de risque pour Géo. Vézina & Associés (1970 à 1976) et comme conseiller financier auprès de P.M.E. pour Vézina, Hébert & Associés (1976 à juin 1982).

Monsieur Vézina entre officiellement en fonction au siège social de la Fédération le 5 juillet prochain. Il aura pour tâche de mener à terme la réorganisation de l'Entraide.

SERVICE DE POMPE A EAU
Vente et installation



Honorius Simard

Entrepreneur en plomberie et chauffage

Berthier sur Mer, Que. G0R 1E0

Tél.: 259-7853

Entrepreneur
-plomberie
-chauffage

Jean-Claude Blouin Inc.

Vente
Installation
Réparation



150 Ave Ste Brigitte
Montmagny

248-3345



MATELAS CONDOR ENR.

C.P. 98, Cap St-Ignace
246-5611

MANUFACTURIER DE MATELAS ET DE LITS CONTINENTAUX
SPECIALITE: Fabrication de matelas particuliers pour personnes souffrant de déviation de la colonne vertébrale

DENTUROLOGISTE



André Normand

25 Boul. Taché ouest, Montmagny
(Entre les restaurants Bel-Air et Alouette)

248-0849



Serge Asselin, d.d.

DENTUROLOGISTE

Edifice municipal St-Paul

SUR RENDEZ-VOUS 469-3133



DENTUROLOGISTE

Roger Hallé d.d.

MONTMAGNY:

107, Cloutier Montmagny

248-4928

Rés. 259-7246

ARMAGH:

Mme Jeanne D'Arc Beaudoin
(Anciennement Bijouterie L. Labrecque)

21 Principale

466-2157

Demander Mme Beaudoin

Revêtement extérieur de tous genres
Résidentiel et commercial, fenêtres, galeries, etc.

Personnel expérimenté en revêtement

Estimation gratuite

Service dans toute la Côte du Sud

Economisez l'énergie grâce à une bonne isolation et un revêtement adéquat

248-1562



JEAN LEMIEUX

Entrepreneur en construction et rénovation
résidentielle, commerciale et bâtiments de ferme

349 Chemin du Côteau, Montmagny

J'ai le monde à coeur...

Le désarmement préoccupe aujourd'hui tous les esprits: non seulement les citoyens de la plupart des pays du monde mais aussi de nombreux chefs d'état y pensent. Récemment une session spéciale sur le désarmement a eu lieu aux Nations-Unies, à New-York. Actuellement, les guerres dans plusieurs pays du monde et la menace continue d'une guerre nucléaire forcent les esprits à trouver des moyens pour promouvoir la paix dans le monde. En 1914, lorsque la

première guerre mondiale a éclaté en Europe, beaucoup de gens aussi parlaient de la paix. Un groupe de bénévoles a alors fondé une organisation qui s'appelle encore l'AFS. Ces bénévoles donnaient les premiers soins aux blessés et ont été les premiers à se constituer en corps ambulancier. Après la deuxième guerre mondiale cette organisation s'est transformée en organisme d'échanges pour étudiants. Aujourd'hui l'AFS compte plus de 100 000

bénévoles à travers le monde travaillant dans le même but, la promotion de la paix. Découvrir un nouveau pays, sa culture, sa langue en y vivant, ou en accueillant bénévolement dans sa famille un jeune étudiant étranger est un moyen efficace et enrichissant de promouvoir cet idéal. L'AFS organise chaque année des stages d'un an pour plus de 5 000 étudiants à travers le monde. Pendant leur stage à l'étranger, adolescents de 15 à 18 ans fréquentent l'école secondaire du choix de leur famille d'accueil.

Accueillir cet adolescent ou cette adolescente chez vous, c'est vivre une expérience unique d'enrichissement pour tous les membres de votre famille. Si l'expérience vous intéresse, n'hésitez pas à communiquer à frais virés avec l'AFS Canada au numéro (514) 527-8888, à Montréal, ou à écrire à 2008 rue Sherbrooke est, Montréal, Québec. H2K 1B9.

Très beau choix de
Cartes de remerciements
et de Cartes mortuaires

**LES IMPRESSIONS
CARTES MODERNES INC**

404 Boul. Taché Est Montmagny
TEI 248-4805

Subvention de 7 000\$ à la Société d'Agriculture du Comté de Kamouraska

(M.C.) La Société d'Agriculture du Comté de Kamouraska recevra une subvention de 7 000 \$ du Ministère de l'Agriculture, des Pêcheries et de l'Alimentation du Québec afin d'organiser différentes activités.

Accordé dans le cadre du Programme d'aide aux activités agricoles des sociétés d'agriculture, cet octroi permettra à la Société de présenter les concours de

contrôle laitier, de maïs fourrager, d'orge grainé, d'orge au blé non grainé, d'implantation de luzernière, et de labour à l'automne 82, de faire la promotion du Programme d'alimentation des troupeaux laitiers du Québec, et de tenir la Journée des jeunes ruraux et de la relève agricole.

L'aide financière apportée en vertu de ce programme se veut un

moyen d'encourager les sociétés d'agriculture à s'impliquer dans l'amélioration, la promotion et le développement du secteur agro-alimentaire et favoriser ainsi une plus grande rentabilité de l'agriculture de leur région.

En 1982, pas moins que 64 sociétés d'agriculture se partageront des subventions totalisant 415 000 \$.

Le vendredi 16 juillet

Déjeuner-cognac à St-Jean Port-Joli

(M.C.) Du 9 au 19 juillet, St-Jean Port-Joli sera en fête alors que s'y déroulera le Festival de l'Artisanat 82.

Parmi les nombreuses activités, il y aura un

déjeuner-cognac le vendredi 16 juillet, de 7h à 11h, sous la grande tente qui sera installée à côté de l'ancien hôpital.

Pour la modique somme de 4\$, les intéressés pourront déjeuner copieusement et savourer un café aromatisé. Le cognac coulera d'ailleurs

à flot. Les cartes sont en vente à la municipalité, au Bonnet Rouge, à la Coureuse des Grèves et à l'Oasis (St-Roch). Vous pouvez également contacter Michel Robin, Jean-Pierre Lebel ou Michel Chassé. Tous sont le bienvenue!

Le P.Q. récolte 15 006\$ dans Kamouraska-Témiscouata

(M.C.) Lors de sa campagne de financement tenue du 20 mars à la fin d'avril derniers, le Parti Québécois a récolté 15 006\$ dans le comté de Kamouraska-Témiscouata.

L'objectif de 115 000\$ pour l'Est du Québec a été dépassé, puisqu'on a atteint 130 920\$. En plus de Kamouraska-Témiscouata, on a récolté 37 071\$ à Rimouski, 18 869\$ à Matane, 18 035\$ à Matapédia, 12 980\$ à Rivière-du-Loup, 11 518\$ aux Îles-de-la-Madeleine, 9 452\$ à Gaspé et 8 074\$ à Bonaventure.

Au niveau national, la campagne a rapporté 2 647 005\$. Le P.Q. a recueilli 81 118 souscriptions, comptant maintenant 211 631 membres en règle.

Selon le président de la campagne et député de Fabre, M. Michel Leduc, les comtés de Kamouraska-Témiscouata, Îles-de-la-Madeleine et Matapédia étaient au nombre des vingt circonscriptions ayant présenté les meilleures performances au cours de la campagne de financement.



Victorien Joncas

P. A. Boutin Inc.
Assurances

St-Roch des Aulnaies
1-692-0660 frais virés

Résidence fin de semaine:
354-2888

ASSURANCES GÉNÉRALES

Automobiles-proprétaires occupants - locataires
occupants-responsabilité-commerciales
cautionnement-marines

ASSURANCE-VIE

-Risques réguliers - Assurance revenu - Risques
aggravés - Assurance santé - Fond de
pension - Assurances accidents

LAUZON
260 St-Joseph
833-7541

QUÉBEC
71, St-Pierre
692-0660

Subventions aux médias communautaires de la région

(G.G.) Le ministre des Communications du Québec, M. Jean-François Bertrand, en collaboration avec le député de Kamouraska-Témiscouata, M. Léonard Lévesque vient d'annoncer qu'un montant de 23 560 \$ sera versé à deux organismes

de cette circonscription dans le cadre du Programme d'Aide au Développement des Média communautaires (PAMEC). Les deux organismes bénéficiaires sont le Journal "Le Trait d'Union", de St-Bruno de Kamouraska, qui recevra 2 000 \$ et la

Television communautaire de St-Pascal à qui une somme de 21 560 \$ sera versée.

Selon le ministre Bertrand, le Gouvernement vise ainsi à encourager les efforts de communautés qui veulent se donner démocratiquement des objectifs et des moyens

de développement dans le domaine des communications. M. Bertrand a aussi invité les citoyens à participer activement aux activités des médias communautaires afin que ceux-ci demeurent des outils privilégiés de développement de leur région.

SUPER VENTE D'ÉTÉ '82

Débutant jeudi le 8 juillet à 9:00 hres

A L'INTÉRIEUR ET A L'EXTÉRIEUR

Attention!

Grand choix
de robes
Grandeur:
12 1/2 à 28 1/2

20%
À
50%

sur tous les vêtements
hommes et dames
sans exception

Chez *Khazoom* LTÉE

Votre meilleure garantie. Bientôt 50 ans à votre service

Centre-ville, La Pocatière

Tél.: 856-1492

30% de rabais

Sears vous offre ces outils
Craftsman de qualité...
garantis sans conditions!

Encore 4 jours

a-Manches à rochet à dégagement rapide; pr 1/4-1/2". Rég.: \$19,99 à \$32,99	\$13,99 à \$23,09
b-Douilles métriques ou standard. Prise 1/4" à 1/2". Rég.: \$2,19 à \$7,99	\$1,53 à \$5,59
c-Douilles profondes à prise 3/8" et 1/2". Rég.: \$2,99 à \$8,19	\$2,09 à \$5,73
d-Cardans. Rég.: \$8,79 à \$10,29	\$6,15 à \$7,20
e-Allonges. Rég.: \$4,99 à \$19,99	\$3,49 à \$13,99
f-Clés standard et métriques. Rég.: \$4,99 à \$32,99	\$3,49 à \$23,07
g-Ciseaux et poinçons. Rég.: \$2,99 à \$5,99	\$1,79
h-Tournevis.	\$1,59
k-Clés à molette. De 6" à 16". Rég.: \$13,49 à \$23,99	\$9,79 à \$16,79
n-Nécessaire à agrafeuse. 2 réglages de pression suivant le besoin. Rég.: \$36,98	\$25,88
p-Rabot à lisser N° 4. Rég.: \$40,98	\$28,68
r-Marteau à encoche. Rég.: \$23,98	\$16,78
t-Couteau tout usage à lame escamotable. Rég.: \$2,99	\$2,09
u-Scie à métaux de luxe. Rég.: \$14,98	\$10,48
w-Egoïne. Rég.: \$24,98	\$17,48
x-Pinces nous en avons un vaste assortiment! Rég.: \$12,99 à \$22,99	\$9,09 à \$16,09
y-Niveau 48". Rég.: \$21,98	\$15,38
z-Ruban. Rég.: \$13,98	\$9,78



Achats sur place seulement

Rayon 9 — Quincaillerie

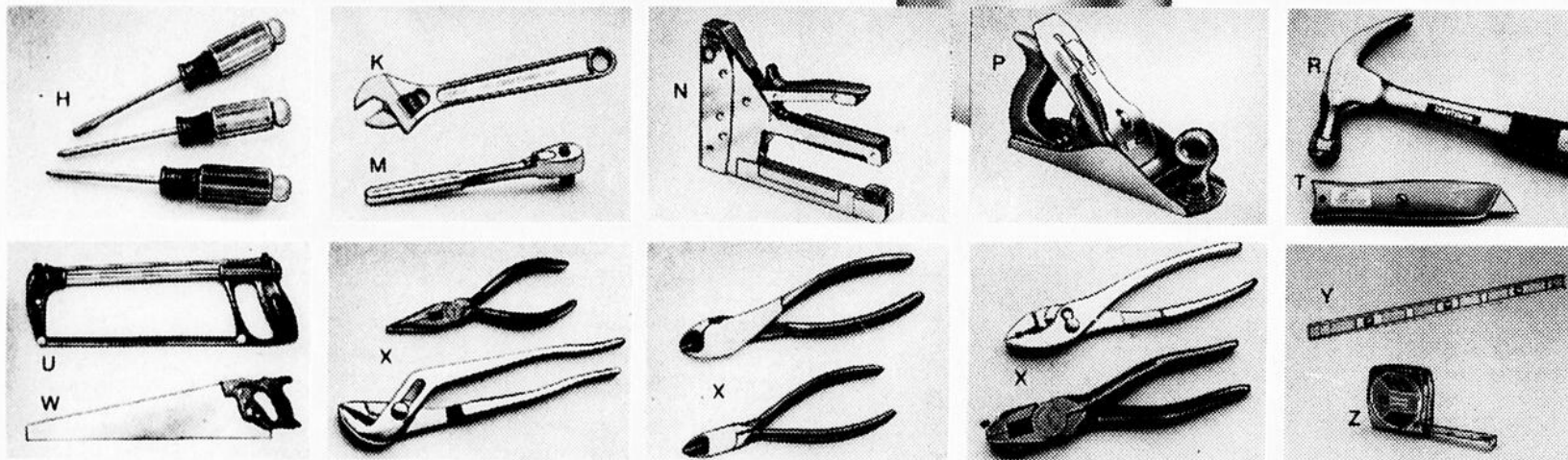

Outils à main Craftsman garantis sans conditions
Tous les outils à main Craftsman sont garantis sans conditions.
S'ils se brisent en cours d'usage, Sears les remplacera gratuitement.



Ça, c'est une aubaine Sears!

Les mentions "Rég." ou "était" de Simpsons-Sears Limitée se rapportent à des prix Sears. Heures d'ouverture 9 30 à 17 30 du lundi au mercredi; de 9 30 à 21 00 le jeudi et le vendredi; de 9 00 à 17 00 le samedi. Venez sur place • Place Fleur de Lys • Place Laurier • Galeries Chagnon. Utilisez notre service de commandes téléphoniques 24 heures, 529-9811

Sears

vous en avez pour votre argent...et plus



LES GAGNANTS DE L'ECOLE ST-JEAN.— Sur la photo de gauche, on reconnaît les écoliers de l'Ecole St-Jean qui ont gagné un repas gratuit à la Roche à Veillon de St-Jean Port-Joli. Sur la première rangée, de gauche à droite, on aperçoit Alain Pelletier, Jocelyn Dubé, Isabelle Bellemarre, Isabelle Bélanger, Mélanie Lavoie et Isabelle Deschênes. En arrière, dans le même ordre, ce sont Geneviève Bourgault, Karo Chouinard, Mélanie Laurendeau et Caroline Bellemarre. Nancy Deschênes était absente. Mme Rolande Caron a remis les prix au nom de la Commission Touristique du Port-Joly. Sur la vignette Mmes Colette Thériault (à gauche) et Jocelyne Gouin, respectivement enseignante de 1ère et



4ième année à l'Ecole St-Jean, ont reçu 25\$ chacune dans le cadre du concours pour promouvoir le bon français et les auteurs québécois. Ces dont ont été fournis par la Caisse Populaire locale et par la Société Saint-Jean Baptiste. Le groupe de Mme Thériault a réalisé un album illustré qu'on a fait parvenir à l'écrivain André Cailloux. La classe de Mme Gouin a monté un théâtre de marionnettes à partir de livres de lecture. Elles sont photographiées en compagnie du directeur de l'Ecole St-Jean, M. Jocelyn St-Pierre [M.C. Peuple-Courrier]

Claude Blanchet conserve la présidence de la Garde paroissiale de St-Marcel

(A. F.) Réunis en assemblée générale annuelle le 30 juin, les membres de la Garde paroissiale de St-Marcel résolurent de réélire leur président Claude Blanchet qui accepta pour un cinquième mandat consécutif.

Dans ses fonctions, M. Blanchet est épaulé par le vice-président Arnold Morin, du commandant

Lucien Caron endossant, lui aussi, cette tâche pour une cinquième année. M. Gaétan Bourque agira comme commandant second, Alidor Pelletier comme secrétaire et Marcel Bélanger secrétaire-trésorier.

La charge de chef de discipline revient à Alfred-Georges Mercier, de porte drapeau à Jacques

Boucher, de l'ordonnance à Julien Morin, de publiciste François Morin tandis que l'aumônier demeure l'Abbé Gilbert Morin.

Se méritant la confiance de leur collègues, ces

élus se ramassent avec gros de pain sur la planche puisqu'ils auront à préparer les fêtes du dixième anniversaire de leur unité en l'année 1983 en plus des divers services qu'ils rendent à la communauté.

Emilio Pellerin Enr. St-Aubert

Spécialiste tireur de joint et pose de sheetrock à contrat ou à l'heure OUVRAGE GARANTI
598-9217 (Le matin ou après 5 heures.)



Serge Jourdain d.d. Denturologiste

C.L.S.C.
St-Pamphile, Comte L'Islet
Tel.: 356-5284

PAVILLON

PONTIAC BUICK LTEE

LA POCATIERE 858-2948

L'ENDROIT DU BON SERVICE

Route de l'Anse

LE CLIENT QUI ACHÈTE NOS PRODUITS
SERA PLUS SATISFAIT
QUE TOUT AUTRE

CONSTRUCTIONS
MARCOUX

Chalet Rustique

**CLERMONT
BERTHIAUME**

ENTREPRENEUR GÉNÉRAL
-Construction résidentielle et commerciale
-Rénovation
-Distributeur des maisons préusinées C.L.R. Marcoux
20 rue des Mélèzes, Ste-Perpétue 359-2241
UNE MAISON C.L.R. MARCOUX EST UN PLACEMENT SÛR

Nouvelle formule d'assurance à la portée de tous

Cette formule vous permet de bénéficier dès aujourd'hui, d'une protection permanente dont les primes augmentent graduellement pendant les dix premières années, en même temps que votre revenu.

Jacques Laroche 598-9294
André Lacombe 856-4840
Emilien Pelletier 492-3164

SunLife du Canada

Croisières de luxe LE SAINT-LAURENT — LE SAGUENAY SAINT-PIERRE ET MIQUELON

Départ de Montréal tous les samedis,
du 5 juin au 4 septembre 1982
7 JOURS SUR LE LUXUEUX

M.V. "Regina Maris"

héritier des grandes traditions maritimes européennes
LE SAGUENAY • SAINT-PIERRE ET MIQUELON
CHARLOTTETOWN • GASPÉ • QUÉBEC
Prix par personne: de 1 075\$ à 1 495\$ CAN.
(cabine double — taxes portuaires de 40\$ en sus)

Vivez l'aventure fascinante d'une croisière! Des cabines confortables, une cuisine fine, une élégance sobre, une ambiance chaleureuse. Le RÉGINA MARIS, c'est un service expressé mais discret, des bars gratuits, un casino, un orchestre... c'est le rythme à la fois calme et stimulant d'un luxueux paquebot empreint d'une élégance tout européenne.



les tours march limitée

VOYAGES MICHEL

Détenteur d'un permis du Québec

RÉGION DE QUÉBEC

Québec — Place Fleur-de-Lys 522-7113
Québec — 4, Place Québec 529-8981
Sainte-Foy — 2323, boul. du Versant Nord 527-2583
Sainte-Foy — 1011, de l'Église 653-7264
Sainte-Foy — Aéroport de Québec 871-1115
Sillery — 1320, ave. Maguire 527-3454
Beaufort — 677, ave. Royale 663-2655
Saint-Romuald — 93, Principale 839-7585
Loretteville — 594, Racine 843-4731
Saint-Augustin — 334, Route 138 878-4410

AUTRES RÉGIONS

Gaspé — Place Jacques Cartier 368-1145
Hauteville — Centre Manicouagan 589-9885
Port-Cartier — 8, boul. des Îles 766-6262
Plessisville — 1694, rue Saint-Louis 362-3247
Rimouski — 140, Saint-Barnabé 723-7747
Montmagny — Galeries Montmagny 248-0710
Doibeau — 1282, boul. Walberg 276-1301
Alma — 695, Sacré-Coeur Ouest 668-7904
Chicoutimi — 363, rue Racine Est 549-8874
Beauce — Carrefour Saint-Georges 228-7676
Thetford Mines — Galeries de Thetford 338-5161
Victoriaville — 309, des Bois-Francis 758-1564
Shawinigan — 741, 5e Rue 537-5151
Trois-Rivières — Centre Les Rivières 379-1982
Beauce — Saint-Frédéric 426-3118

MONTREAL

Centre-Ville — 1200, Collège McGill 866-1884
Saint-Bruno — 1503, Roberval 461-2333
Rosemont — 3263, Beaubien Est 376-8524
Sainte-Anne-de-Bellevue — 26, Sainte-Anne 457-2060

NOUVEAU-BRUNSWICK

Moncton — 128, rue Archibald 382-6026



FUNAMBULE DES CHIFFRES

1 3
2 4
6 9
7 8
0

I II
III IV
V VI
VII VIII
IX X

A COLORIER

LES HOMMES DES CAVERNES SE VAIENT DÉCOUVERTS POUR COMPTER LES ANIMAUX QU'ILS AVAIENT CUS

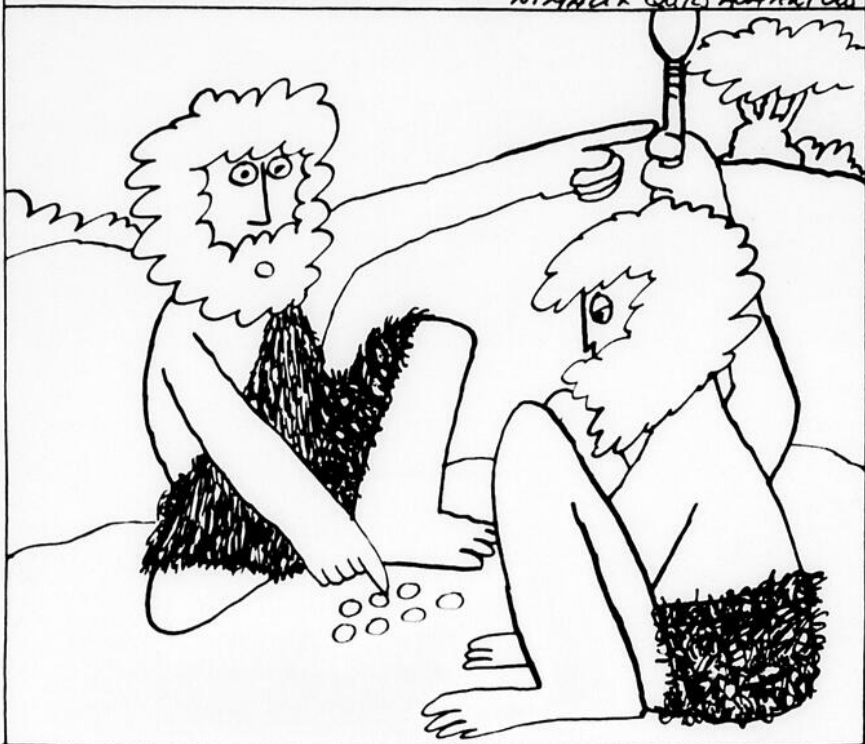

VOICI 4 PEUPLES QUI ONT INVENTÉS DES SIGNES POUR LES CHIFFRES. ASSOCIE CHAQUE SYSTEME APPROPRIÉ AUX 4 PERSONNAGES.

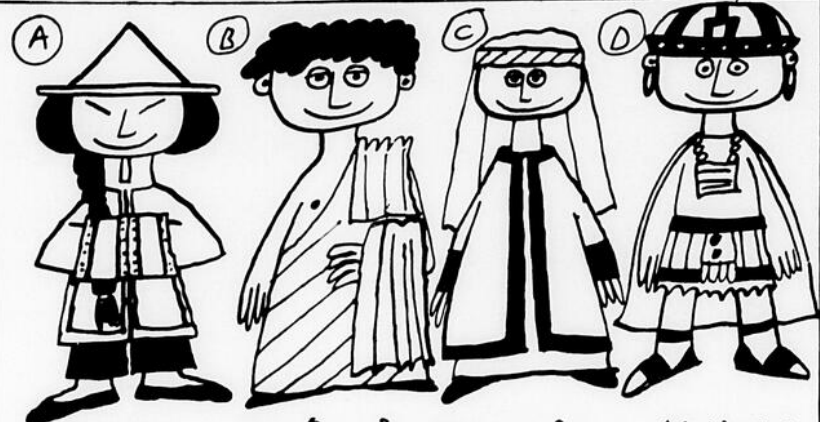

ARABE	CHINOIS	ROMAIN	MAYAS
1 2 3	一 二 三	I II III	● ● ●
4 5 6	四 五 六	IV V VI	● ● ● ● ●
7 8 9	七 八 九	VII VIII IX	● ● ● ● ● ● ●
	十	X	● ● ● ● ● ● ● ● ● ●

PRENDS LA PREMIÈRE LETTRE DE CHAQUE DESSIN ET FORME LE MOT CACHÉ. JE SUIS UN OBJET SERVANT A COMPTER.



SAVAIS-TU

QUE LES INDIENS NESSAIENT DES IMAGES POUR REPRÉSENTER LE NOMBRE D'OBJETS QU'ILS AVAIENT. PAR EXEMPLE QUAND L'UN D'EUX VOULAIT ÉCRIRE QUE DIX BLANCS ÉTAIENT ENFUS DANS UN BATEAU, IL DESSINAIT LE BATEAU ET LES DIX HOMMES DEDANS.

QUE C'EST GRÂCE AUX ARABES QUE NOUS ÉCRIVONS NOS CHIFFRES, QUE CES SIGNES QUE NOUS CONNAISSONS AUJOURD'HUI, MAIS IL FAUT QUATRE SIÈCLES AVANT QUE CE SYSTEME FUT COMMUNÉMENT EMPLOYÉ EN EUROPE CAR ON PENSAIT QUE C'ÉTAIT UNE INVENTION PAÏENNE ET MÊME UNE L'INTERDISAIT L'USAGE.

PRENDS LA PREMIÈRE LETTRE DE CHAQUE DESSIN ET FORME LE MOT CACHÉ. JE SUIS UNE SCIENCE QUI REQUIERT DES CHIFFRES

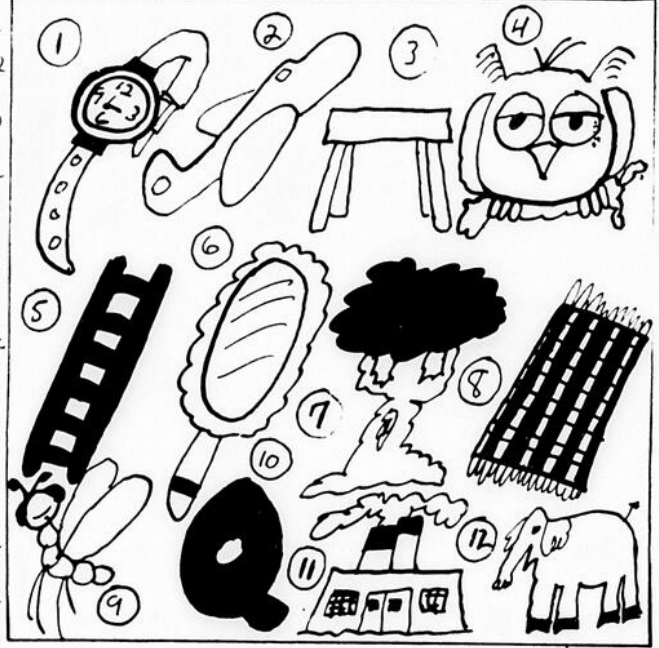

VOICI UN COW-BOY ET SON CHEVAL FORMÉS DU CHIFFRE 3. PEUX-TU LES COMPTER ?

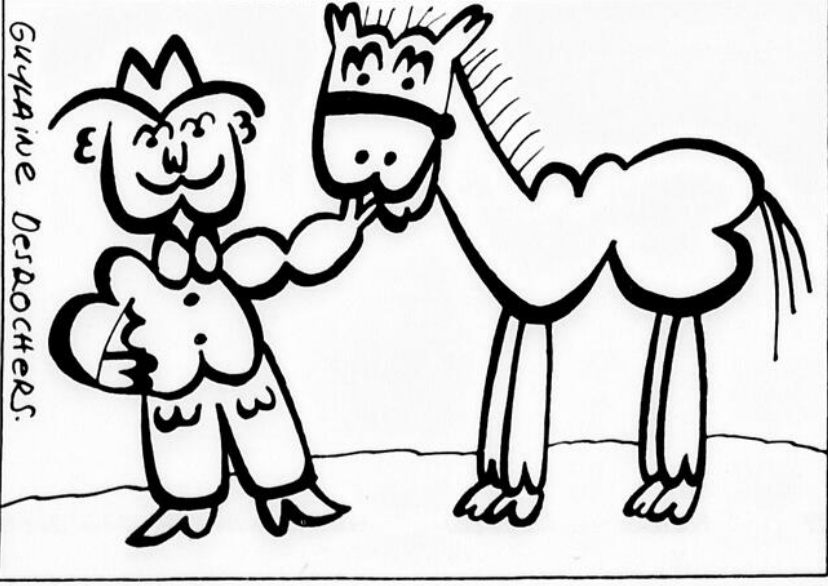

GUYANNE DESROCHERS.

VOICI LES NOMBRES DE 0 à 10, MAIS IL YA UN CHIFFRE QUI MANQUE. LEQUEL ?

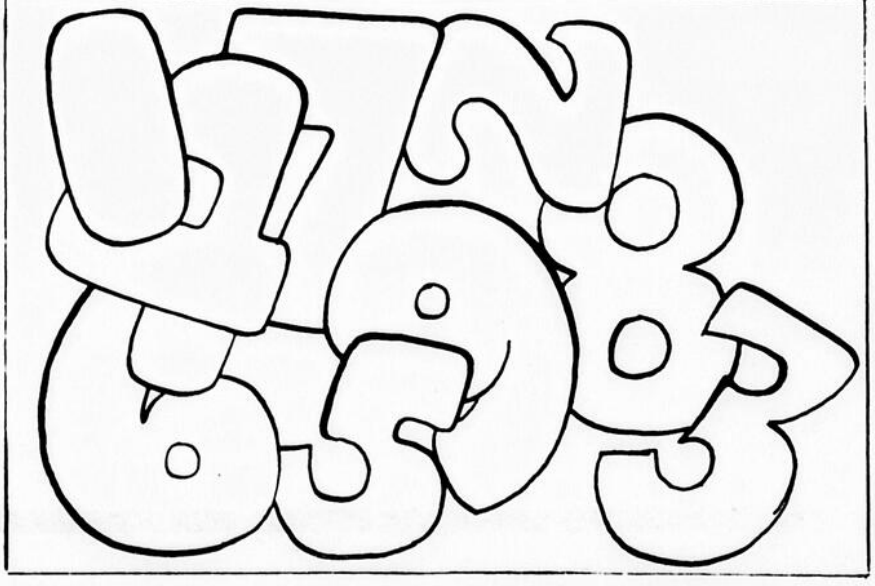



SERVI



Affilié à J.L. Duval

JUS DE RAISIN

WELCH

Bocal 40 oz **1,89**

COCKTAIL DE FRUITS

LIBBY'S

De fantaisie

Bte 28 oz **1,28**

DÉTERSIF LAVE-VAISSELLE



ALL

Bte 1.8 kg **3,79**

Parce qu'on connaît vos goûts et besoins

Spéciaux disponibles chez ces marchands seulement

FESTIVAL de la SALADE

Spéciaux en vigueur jusqu'au 10 juillet 1982

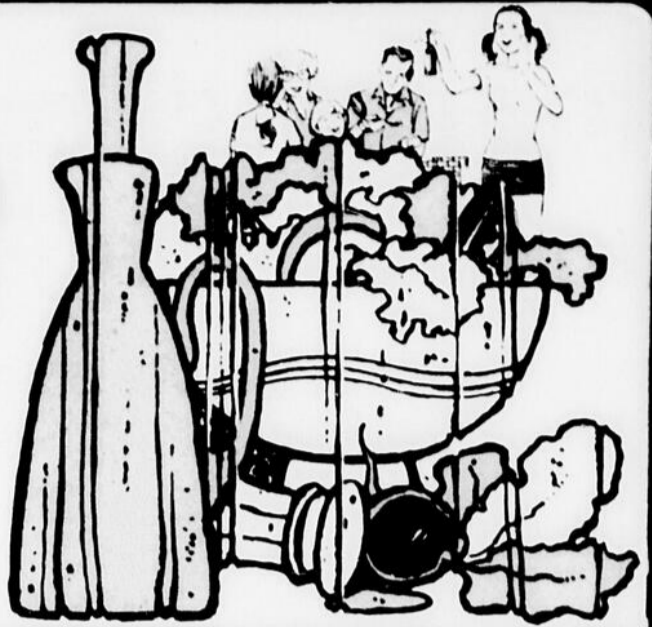

Servi-tendre dans les viandes



FESSE DE JAMBON

Partie de la croupe

3,59/kg
1,63/lb

STEAK DE JAMBON **5,79/kg**
Partie du centre **2,63/lb**

SAUCISSES FUMÉES HYGRADE **1,79**
454 gr

BACON TRANCHÉ HYGRADE **2,75**
500 gr

BOEUF FUMÉ HYGRADE (Smoked Meat) **1,83**
228 gr

X: Viandes fraîches disponibles dans les marchés qui ont une boucherie complète.

Servi-frais dans les fruits et légumes



CÉLÉRI

Pr. Californie
Can. No. 1

91¢ ch.

NAVETS Pr. du Québec **49¢/kg**
Can. No. 1 **22¢/lb**

CITRONS Pr. Californie **3/37¢**
Can. No. 1

Votre meilleur Achat



PAPIER DE MOUCHOIRS



GRAD Blancs **99¢**
Bte 200's

SACS À DÉCHETS



GRAD Ext. 26 x 36 **95¢**
Embl. 10's

JUS DE PAMPLEMOUSSE NON-SUCRÉ LIBBY **1,35**
Bte 48 oz

FÈVES AU LARD BIEN MIJOTÉE LIBBY **59¢**
Bte 8 oz

ALPHA-GHETTI LIBBY **79¢**
Bte 19 oz

ZOODLES LIBBY **79¢**
Bte 19 oz

SOUPE POULET & NOUILLES AYLMER **45¢**
Bte 10 oz

CÉRÉALES LIFE **1,69**
Bte 500 g

DÉTERGENT LIQUIDE LUX **1,15**
Bte 500 ml.

BISCUITS DAVID Feuilles d'arabie, 400 gr **1,29**
Graham, 200 gr
Mille-Feuilles, caramel, 250 gr

BREUVAGE

F.B.I.

(3 variétés)

Bte 64 oz

99¢

PAPIER DE TOILETTE



COTTONELLE

(5 variétés)

Embl. 4's

1,39

MOUTARDE PRÉPARÉE

SCHWARTZ

Jarre

Bocal 1 L

1,07

produits surgelés

JUS DE RAISIN WELCH

Surgelé
12 oz

1,35

Les photos de cette page ne servent qu'à illustrer la marque des produits annoncés, le texte prévaut en tout temps.

Nous nous réservons le droit de limiter les quantités et de corriger les prix incorrects résultant d'une erreur d'impression.

on pense à vous

Tourville
Jasmin Lord — 359-2525

St-Paul
Paul Proulx — 469-2424

St-Eugène — 247-5350
Mme Geneviève Gamache

St-Perpétue — 359-2944
Alimentation J.M. Morneau

Montmagny — 248-0552
Alimentation St-Thomas

St-Raphaël X
Clare Morin — 243-2720

La Durantaye
Pierre Lessard
884-2481

St-Vallier X
Laval Marquis — 884-2894

St-Philémon
André Roy — 469-2949

Cap St-Ignace Alimentation
du Faubourg — 246-5575

St-Félicité X
Alimentation Bernier — 359-2007

Armagh
Paul Eugene Langlois — 466-2030

St-Lucie
Serge Gonthier Enr — 223-3121

Une grande fête pour un petit village

Par Aline Flamand

St-Omer n'est certes pas une grosse communauté mais quand il s'agit de fêter tous les gens y investissent enthousiasme et ardeur pour une garantie de succès.

Au cours de cette semaine d'activités du 26 juin au 4 juillet, le soleil n'a pas toujours été de la partie; cependant, les visiteurs ont afflué de toute part si bien qu'on a dû refuser, à certains moments, des visiteurs.

Dans l'ensemble, ce fut un très grand succès duquel l'organisation s'attend de retirer aux alentours de 10 000\$ en revenus moyens y compris les bénéfices du tirage de l'automobile Chevette 82 gagnée par Mme A. C. Desrosiers de St-Aubert.

Que ce soit la journée des gens d'affaires, des fermières, des enfants, de l'Age d'Or, toutes reçurent une très bonne réponse ainsi que le tournoi de balle-molle de dimanche dernier qui drainait un paquet de sportifs intéressés par la performance de leurs

Neuvaine

à

Sainte-Anne

En préparation de la fête de Sainte-Anne, patronne du Diocèse et patronne de la Paroisse-Cathédrale, il y aura au cours de la neuvaine, cette année, un triduum prêché par le Père Maurice Létourneau, rédemptoriste.

Ces trois soirs de prédication et de prières seront donnés à la Cathédrale de Sainte-Anne-de-la-Pocatière, mercredi, jeudi et vendredi les 21, 22 et 23 juillet à 19h 30 p.m.

Tous sont très cordialement invités. Samedi soir le 24 et dimanche le 25 juillet, nous ferons, à la Cathédrale, la solennité de Sainte-Anne. Monseigneur Charles-Henri Lévesque présidera ces célébrations.

Chaque année, durant la neuvaine particulièrement, des milliers de chrétiens prennent le chemin du sanctuaire de Beaupré. Ils symbolisent l'humanité tout entière poursuivant sa marche vers Dieu qu'elle doit chercher à posséder à jamais.

joueurs. Sur sept équi-piers, la victoire revenait à l'Hôtel National de St-Pamphile.

Finalement, le concert du groupe de l'Etoile au Grand Large de L'Islet, qui mettait le point final

à toutes les manifestations, fut pleinement goûté par tous les mélomanes présents.



L'artisanat avait une place de choix à St-Omer avec les magnifiques travaux des fermières, du Centre des Mains d'Art de l'Islet-Sud et ceux produits par l'équipe du Petit Bonheur. Mmes Pierrette Leblanc et Armande Avoine attendent la clientèle.



On s'amusa ferme à la journée des enfants avec des activités programmées pour eux, en plus des tours de poney et des clowns Farfadet, Caramel, Barbouille et Sabrina dans leurs scènes de farce.



En tête de la parade de la journée des fêtes du 1er juillet, une équipe de hockey local avec la mascotte des loisirs Gribouille.



75e ANNIVERSAIRE DE STE-EUPHÉMIE

1907 "IL ÉTAIT UNE FOIS". 1982

du JEUDI, 15 JUILLET
au LUNDI, 19 JUILLET 1982

ACTIVITÉS de toutes sortes

"Venez vous amuser

et rencontrer vos amis".

PROCUREZ-VOUS LA CÉDULE DES ACTIVITÉS
CHEZ UN DE VOS MARCHANDS PRÉFÉRÉS.

ÉCONOMIES DE JUILLET

présentement
en cours



DAMES

Toutes les robes 50%

Tous les jeans régulier 20%

Costumes 30%

Pantalons 30%

Lot de gilets
et blouses
manches courtes 9,95 \$

Tous les jeans de
couleurs 14,95 \$

Blazers 30%

Jupes 50%

Gilets manches courtes
poly-coton (T-Shirt) 50%

Gilets coton ouaté
Catastrof
9,95 \$



HOMMES

Lot de complets
et vestons sport 40%

Chemises sport
manches longues 14,95 \$

Gilets
manches courtes 11,95 \$

Lot de pantalons de toilette 14,95 \$

Ensembles de costumes de bain 40%

Coupe-vent d'été
polycoton
choix de couleurs
et grandeurs 24,95 \$

Toutes les marques de jeans 20%

Chemises de toilette
manches courtes 30%

Ensembles sport safari
manches courtes 40%

Chemises sport
manches courtes 11,95 \$



J.B. Guillard
231, Ave de la Gare,
Montmagny TEL: 248-1731



SUPPORT POUR ESSUIE-TOUT
SCOTT
chaque

1,59\$

SERVIETTES DE TABLE
SCOTT couleurs assorties
pqt 60

69¢

Jours soleil, Jours d'aubaines



MOUCHOIRS DE PAPIER
SCOTTIES
couleurs assorties
bte 200 (2 épaisseurs)

89¢

PAPIER DE TOILETTE
couleurs assorties
COTTONELLE
pqt 4 rlx

1,19\$

PAPIER ALUMINIUM
ALCAN
bte 12" x 50"

169¢

ESSUIE-TOUT
SCOTT couleurs assorties
pqt 2 rlx

1,29\$

CORNETS POUR CRÈME GLACÉE
IMPERIAL bte 20

59¢

CRÈME GLACÉE
ST-CASTIN saveurs assorties
cont. plastique 2 litres

1,89\$

CONFIDETS
30 maxi-serviettes sans ceinture de Scott
PROTECTION AMÉLIORÉE ET CONFORT UNIQUE

3,29\$

ALCAN PAPIER D'ALUMINIUM
50 piéces

Imperial 20 cornets pour crème glacée

<p>CAFE INSTANTANE MAYWELL HOUSE bte 1.36 litre/48 oz</p> <p>4,79\$</p> <p>MAYONNAISE PURE HELLMAN bocal 750 ml</p> <p>1,69\$</p>	<p>LÉGUMES DE CHOIX AYLNER bte 284 ml 10 oz</p> <p>POIS VERTS - grossiers assorties MAIS GENRE CREME POIS à CAROTTES HARICOTS VERTS - coupés BETTERAVES ENTIÈRES - Rosebud</p> <p>2/79¢</p>	<p>DETERSIF EN POUDRE OXYDOL bte 6 litres (2.4 kg)</p> <p>3,89\$</p> <p>SAUCE POUR SANDWICHS CHAUDS HABITANT bte 397 ml/14 oz</p> <p>2/69¢</p>	<p>BOISSONS ASSORTIES F.B.I. bocal 1.82 litre</p> <p>99¢</p> <p>GÂTEAUX VACHON Pique/Bûche/Étable/... Jos Louis bte familiale</p> <p>1,29\$</p>
---	---	--	---

<p>MELANGE A GATEAUX de luxe ou de campagne DUNCAN HINES saveurs asst bte 520 g</p> <p>99¢</p> <p>KETCHUP AUX TOMATES ST-CASTIN boute 568 ml/20 oz</p> <p>89¢</p> <p>BEURRE D'ARACHIDES SCHWARTZ cremeux bocal 500 g</p> <p>1,59\$</p>	<p>BOISSONS GAZEUSES CRUSH saveurs asst Ginger Ale de Pure Spring bouteilles retournables 750 ml</p> <p>6/2,59\$</p> <p>MARGARINE ST-CASTIN molle cont 907 g/2 lb</p> <p>1,29\$</p> <p>dure pqt 454 g/1 lb</p> <p>59¢</p>	<p>JUS DE RAISINS SURGELE WELCH bte 454 ml/16 oz</p> <p>1,49\$</p> <p>GLAÇONS A CONGELER AQUA STICK saveurs assorties cello 36 succons 25 ml</p> <p>99¢</p> <p>JUS DE PAMPLEMOUSSE LIBBY'S sucre ou non sucre bte 1.36 litre/48 oz</p> <p>1,29\$</p>	<p>JUS DE LÉGUMES LA JARDINIÈRE bte 1.36 litre/48 oz</p> <p>1,19\$</p> <p>PÂTE foie/veau porc poulet PARIS PÂTE bte 170 g/6 oz</p> <p>89¢</p> <p>HUILE OLIVE PURE BERTOLLI bte 500 ml</p> <p>2,99\$</p> <p>BISCUITS DARE capuchons de chocolat/ digestifs/fondants chocolat sac 400 à 450 g</p> <p>1,59\$</p>	<p>BISCUITS DAVID feuille d'érable cello 400 g/ Petit Graham cello 350 g</p> <p>1,39\$</p> <p>RELISH CORONATION mais ou sucrée</p> <p>79¢</p> <p>CRISTAUX A SAVEUR DE LIMONADE RISE'N SHINE pqt 3 env. 92 g</p> <p>79¢</p> <p>BISCUITS SODA EN SACHETS PREMIUM PLUS bte 200 g</p> <p>79¢</p>	<p>FROMAGE COTTAGE DELISLE pqt 500 g</p> <p>1,39\$</p> <p>SOUPES SAVEURS ASSORTIES HABITANT bte 227 ml/8 oz</p> <p>2/69¢</p> <p>EAU DE SOURCE NATURELLE CANAUQA cont. 3.79 litres</p> <p>1,19\$</p>
--	--	--	---	--	---



"MON MARCHAND CASINO SAIT VRAIMENT CE QU'ON VEUT"

Les Spécialités
CASINO
Vrais comme l'été

BIFTECK SURLONGE

boeuf Canada categorie A
7,67 \$/kg
3,48 \$/lb

LAITUE POMMÉE

Canada no 1 produit du Quebec
39 ¢



ÉPAULE DE PORC FUMÉ (PICNIC)

SODOR
env. 2,27 kg/5 lb
2,82 \$/kg
1,28 \$/lb

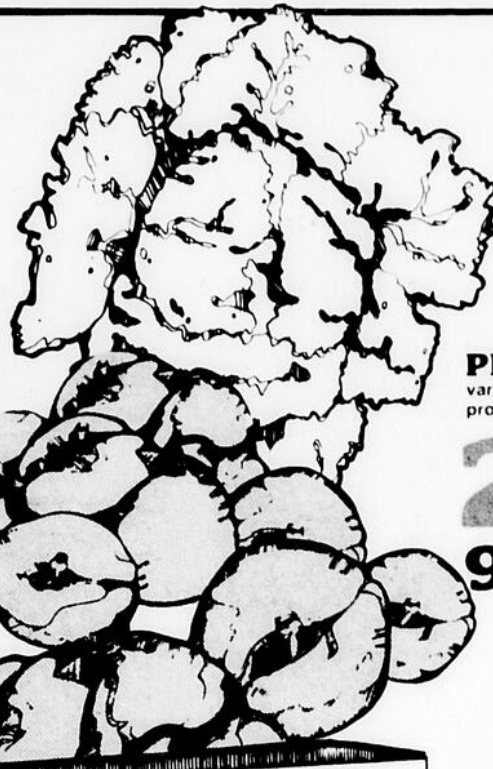

PRUNEAUX ROUGES

variete Santa Rosa calibre 4-5
produit de la Californie
2,18 \$/kg
99 ¢/lb

PÊCHES

Canada no 1
produit de la Caroline du Sud
1,08 \$/kg
49 ¢/lb



BACON TRANCHÉ

SODOR
pqt 500 g
2,48 \$

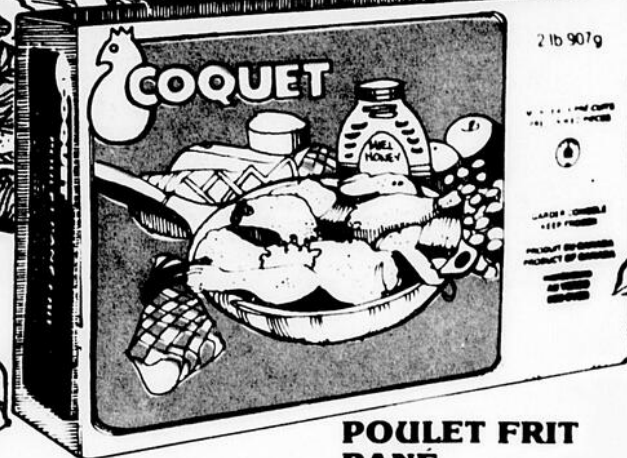

POULET FRIT PANÉ

COQUET
9 mcx 907 g
4,39 \$

Les prix sont en vigueur jusqu'au samedi le 10 juillet inclusivement. Nous nous réservons le droit de limiter les quantités. Les illustrations de ces pages ne servent qu'à illustrer la marque des produits annoncés, le texte prévaut en toutes occasions. S'il advenait qu'un article vienne à manquer en rayon, veuillez demander un coupon de remise au comptoir et le prix vous en sera garanti.

JAMBON CUIT

HYGRADE
6,13 \$/kg
2,78 \$/lb

CRETONS

BICORAGE
pqt 2-3 g
2,29 \$

SAUCISSES FUMÉES

regulez le feu
HYGRADE
par 49 g
1,78 \$

PAIN DE POULET

BICORAGE
3,48 \$/kg
1,58 \$/lb

PAMPLEMOUSSES ROSES

produit de la Caroline du Sud
calibre 48
5/1,38 \$

MELON D'EAU

produit de la Caroline du Sud
3,39 \$

RAISINS VERTS SANS NOYAUX

Canada no 1
produit de la Californie
2,82 \$/kg
1,28 \$/lb

POMMES DE TERRE NOUVELLES

produit de la Caroline du Sud
taille 1-2
2,79 \$

ECHALOTES

produit du Quebec
2 pqts/**35** ¢

CRISTAUX DE SAVEURS ASST. QUENCH

pqt 4 env. 92 g
1,59 \$

bte 613 g
2,59 \$

PAIN DE VIANDE KAM

bte 340 g/12 oz
1,59 \$

FLOCONS DE JAMBON MAPLE LEAF

bte 184 g/6.5 oz
1,39 \$

FLOCONS DE DINDON MAPLE LEAF

bte 184 g/6.5 oz
1,59 \$

MENTHES ASST. RITO

cello 400 g
1,59 \$

SHAMPOING POUR BÉBÉ SUAVE

bout. 350 ml
1,39 \$

MOUSSE POUR BAIN LIQUIDE TWINKLE

cont. 900 ml
2,49 \$

PROTEGE BRULEURS BURNER SAVER STUART

HOUSE
petits pqt 10/grands pqt 6
89 ¢

PROTECTION FEMININE KOTEX

Light Days bte 48
2,99 \$

DENTIFRICE PEPSODENT

tube 100 ml
1,09 \$

HUILE OU LOTION SOLAIRES TROPIC TAN

bout. 110 ml
1,99 \$

CHASSE-INSECTES RESPECT

aerosol 200 g
2,99 \$

SAVON DESODORISANT COAST

format personnel
pqt 4 barres
1,89 \$

NETTOYEUR POUR SALLE DE BAIN SANI-FOAM

aerosol 425 g
1,59 \$



Ce bon d'achat donne droit à un rabais de 50¢ sur le prix de détail d'une boîte d'OXYDOL format 6 litres. Limite d'un bon par achat. Bon d'achat valide Du 5 juillet Au 17 juillet 82 seulement.

BROSSES A DENTS adultes/junior/enfants PEPSODENT

2/1,09 \$

CREME POUR LA PEAU NOXZEMA

bocal 180 ml
2,99 \$

COTES DE PORC A L'AIL SEC

POULET A L'ANANAS
WONG WING
bte 340 g
1,89 \$

VENTE VACANCES

15%

sur toutes nos motos



neuves en inventaire

La plupart des modèles
disponibles

DE RABAIS

* POUR JUILLET SEULEMENT

Ne laissez pas passer cette chance

NOTRE SERVICE... NOTRE REPUTATION

CONFIEZ-NOUS VOTRE MOTO

Nous en ferons l'entretien et la réparation

g.g. moto sport enr.

OUVERT TOUS LES SOIRS
JUSQU'À 21 HEURES

Gilbert Cloutier, prop.
115, Boul. Taché Ouest, Montmagny 248-7408

Financement sur place
TAUX BANCAIRE

f
si
p
4:
v
o
I
V
C
d
e
a
p
g
d
s
a
E
L
C
S
ce
co
né
ré
L
re
vie
su
St-
ma
St-
L'I
St-
bra
145
St
ne
St
Pel
Tou
che
S
tur
des
me
ten
de
rior
suc
Au
teu
teu
dien
l'en
den
re
con
mer
men

St-Marcel, à son tour, zonée agricole

(A.F.) En date du 21 juin, le ministre de l'Agriculture, des pêcheries et de l'alimentation du Québec, Jean Garon et le député de Montmagny-L'Islet Jacques Leblanc annonçaient que le conseil des ministres approuvait le plan de la zone agricole permanente à St-Marcel.

D'après l'entente intervenue entre la municipalité et la commission de protection du territoire agricole, la superficie de la zone agricole est de 8 774 hectares soit 48% de la superficie totale de la municipalité, qui est de 18 107 hectares.

Les avantages qu'ont à tirer de cette loi les agriculteurs sont nombreux à commencer par le remboursement du Ministère de l'agriculture

de 70% plutôt que 40% des taxes foncières qu'ils paient à leur municipalité. Puis, en vertu de la réforme de la fiscalité municipale sont maintenant incluses dans le remboursement de ce 70% non seulement les taxes foncières mais aussi celles des services à taux fixe telles que les taxes de déneigement, de vidanges, d'aque-

duc, de feu, d'éclairage etc... De plus, la valeur imposable d'une ferme située dans une zone agricole est limitée à 150\$ l'acre et le taux de taxation est limité à 2% de la valeur imposable.

Cependant, l'application de toutes ces mesures est limitée aux producteurs agricoles reconnus au sens de la loi des producteurs agricoles.

duc, de feu, d'éclairage etc... De plus, la valeur imposable d'une ferme située dans une zone agricole est limitée à 150\$ l'acre et le taux de taxation est limité à 2% de la valeur imposable.

Cependant, l'application de toutes ces mesures est limitée aux producteurs agricoles reconnus au sens de la loi des producteurs agricoles.



Gino Gorlo, l'un des quatre compères des D-Bills Boys

La Pocatière, le 26 juin 1982

Kiosque d'information touristique de La Pocatière

Le kiosque d'information touristique situé sur la route 132 à proximité de la sortie 439, La Pocatière centre-ville, est maintenant en opération.

Nous mettons à votre

disposition des documents qui pourront s'avérer indispensables dans la planification de vos vacances. Si vous avez des choses intéressantes à faire connaître à nos visiteurs,

n'hésitez pas à nous en faire part. Il nous fera plaisir de divulguer vos précieuses informations. Venez-nous consulter, nous vous répondrons avec le sourire!

L'équipe à l'Accueil

Brigitte Malenfant
Marie-Josée Gosselin
Danielle Hudon
Philippe Carrière

Pour le kiosque d'information touristique de La Pocatière

Les D-Bills Boys de retour à Montmagny

(D.G.) Les joyeux lurons D-Bills Boys, un peu sautés sur les bords, s'arrêtent de nouveau à Montmagny pour y présenter quatre spectacles en deux jours, à l'auditorium Lavironde de l'école Casault, les 9 et 10 juillet prochains.

Ces fantaisistes versés dans la chanson rétro-

comique et l'imitation de personnages vous promettent du rire à profusion. Chanteurs et comédiens, ils sont mêlés à des situations loufoques et abracadabrantes mettant en scène les frères Charlie et Herman D-Bills ainsi que leurs inséparables compagnons, Gino Gorlo,

l'animateur et l'Gars Duson, le spécialiste du son-lumière qui fait une apparition remarquée dans le spectacle.

Il y aura deux représentations différentes par soir, à 21h30 et 23h. Les D-Bills Boys ont piqué votre curiosité, allez y voir.

Visites guidées à l'église de l'Islet

Grâce à une subvention du Fédéral, les touristes et les gens des alentours, auront l'opportunité de pouvoir bénéficier gratuitement de visites guidées (s'ils le désirent) de l'église de l'Islet et ce, sept jours par semaine au cours de l'été.

dernière est un monument historique depuis 1965, on lui attribue beaucoup de richesses artistiques et architecturales. En effet, l'église de l'Islet est de descendance directe de l'art français du XVIIIe siècle et c'est une des plus vieilles églises de la Côte-du-Sud avec ses 212

ans d'existence. En plus d'être riche en histoire et en légendes, elle se distingue par son style et ses éléments décoratifs.

Les guides se feront un plaisir de vous informer au sujet des œuvres qu'on y retrouve c'est-à-dire les sculptures (Baillargé, Charron,

Bourgault), l'orfèvrerie (Ranvozy, Sasseville, Amyot) et les tableaux (Créquy, Dulongpré, Plamondon). Nous vous attendons en grand nombre jusqu'à la fête de travail.

A bientôt

Etant donné que cette

La Société Canadienne du cancer: 3 519,71\$

Le secteur de L'Islet-Sud a fait preuve encore cette année d'une grande compréhension et de générosité lors de notre récente campagne.

Le montant de \$3519.71 recueilli cette année provient des six paroisses suivantes:

St-Adalbert Mme Gemma Gill prés. 369 10\$
St-Pamphile Mme Lucie L'Italien prés. 1 711 23\$
St-Omer Mme Hildebrand Pelletier prés. 145 40\$
St-Perpétue Mme Liliane Duval, prés. 807 00\$
St-Félicité Mme Pierre Pellerin prés. 200,75\$
Tourville M. Gilles Blanchet 286 23\$

M. Fernand Gamache notre secrétaire pour sa disponibilité et son travail indispensable.

Espérant à nouveau participation lors de la prochaine campagne.

Florence Bois, prés.

Jacques Bellerive assurance vie inc
666 RTE TRANS-CANADA,
LAUZON G6V 6Y2

à votre service pour la vie...

837-5510



Yvon Daigle



Yves Dubé



Jacques Bellerive



Martin Jalbert



Rodrigue Brochu



Vous aussi, offrez-vous votre moment de détente avec votre Hebdo A-1

LE PEUPLE
COURRIER

En vente partout



Vieux pêcheur dégustant son café versé dans la soucoupe et qu'il "filtre" à travers un cube de sucre tenu entre ses dents. Un truc pas facile!



Baraque ancienne de Vikings. Vous avez un frisson en l'apercevant, vous en avez un autre en pénétrant à l'intérieur!

Un petit pays Un grand voyage:

Danemark

Les gens à l'esprit aventureux affichent une préférence: celle d'aller se promener hors des sentiers battus. Or le Danemark, sans être une terre lointaine et inconnue, n'est tout de même pas compris dans le circuit touristique conventionnel.

Laissez, pour cette fois, les amis vous raconter leurs exploits en France et en Italie... vous aussi, vous voulez bien aller faire un tour en Europe mais en faisant preuve d'originalité.

Consultez une bonne agence ou SAS, compagnie aérienne scandinave, furetez un peu, car il existe des plans de voyages vraiment avantageux, et surtout, tenez compte des souvenirs incomparables que vous rapporterez d'un périple qui vous conduira dans la péninsule qui s'étire comme un doigt vers le nord.

Le petit Danemark, l'aimable Danemark, le plus beau des contes d'Anderson, recèle davantage de richesses délicieusement pittoresques dans ses 43,000 km carrés (ou 16,581 milles) qu'il est possible de s'imaginer quand on ne le connaît pas. Il occupe la presque totalité du Jutland jetée comme un pont entre la partie nord de l'Europe et la péninsule scandinave. Sa seule frontière terrestre est celle de l'Allemagne et elle n'est que de 41 milles de long. Mais la mer a découpé sur ses côtes quelque 500 îles, petites et grandes, accentuant le

caractère féérique du pays. Une centaine de ces îles sont inhabitées et la ville de Copenhague, promue capitale en 1445, est bâtie sur la plus grande, la plus riche, la plus peuplée: Zealand.

C'est suffisant comme notions géographiques, car on y parvient sans risque de se perdre en route, par vol direct, Montréal-Copenhague, à bord d'un avion de la compagnie scandinave SAS. Tout confort durant la traversée d'une durée de 7 heures. Courtoisie supplémentaire: "Guide to Copenhagen", édition du mois courant ou vous trouverez non seulement tout ce qui peut intéresser un touriste dans une ville étrangère et l'aider à se débrouiller, mais aussi: ou louer une bicyclette puisque c'est le plus populaire moyen de locomotion en dehors du système pedibus cum jambis. Ou courir si vous avez une rage de dents, c'est une chose qui arrive, même en voyage. Vous saurez où aller manger dans les meilleurs restaurants et dans les autres plus modestes. Ou aller vous promener le jour et où aller danser la nuit.

Ambiance

Copenhague est pourtant une grande ville de 1,400,000 habitants, mais son ambiance est différente. On peut y flâner, museler le nez au vent et en absorber en même temps le spectacle. On a même l'impression que les cyclistes qui circulent

paisiblement dans les grandes avenues se succèdent comme les vagues d'une mer tranquille et reposante. Vous consulterez le plan de la ville en vous apercevant que, de l'endroit où vous logez, ce que vous désirez voir est accessible à pied ou par l'autobus ou le "S" en un rien de temps.

"La petite sirène" de Hans Christian Andersen, coulée dans le bronze, vous attend au-delà de la Citadelle, (Kastellet). Mais ce que sont les gens eux-mêmes, ça, aucun plan ne peut vous le montrer. A Copenhague, ils sont affables, liants, heureux de vous faire partager le plaisir de leurs fêtes et de vous initier à leur culture. Ils attireront votre attention sur leurs monuments historiques, leurs palais royaux, leurs églises aux splendides clochers, leurs édifices centenaires, leurs jardins, et Dieu sait si tout cela est grandiose ou pittoresque selon le cas, mais on dirait qu'ils préfèrent davantage exposer leurs idées, leur contribution aux arts, à la décoration, à l'architecture, au développement urbain et industriel, à l'amélioration des services sociaux, à un ensemble de choses qu'ils visent à perfectionner.

Stroget et les Jardins de Tivoli

Pour la population de Copenhague et les touristes, ce sont deux pôles

d'attraction. Stroget est une enfilade de 5 rues réservées aux piétons, constituant un mall qui débouche sur la Place de l'Hôtel de Ville (Radhus Pladsen) à l'une de ses extrémités. A partir de ce point de repère, la première section (Frederiksberggade) est la plus étroite et la plus pittoresque de par son ancienneté. Les petits commerces voisinent avec les banques, agences de voyages, cinémas, et l'aspect général est celui d'une rue achalandée par le grand public d'une ville peuplée. Poursuivant votre promenade, vous longez deux squares, Nytorv à droite, Gammel Torv à gauche, pour accéder à la rue suivante, Nygade. La perspective s'élargit et de côté et d'autre, il y a des magasins de vêtements et des pâtisseries. Vient ensuite Vimmelskiftet et l'église du Saint-Esprit devant laquelle la jeunesse de Copenhague a l'habitude de se donner rendez-vous.

Ici vous pouvez bifurquer pour aller visiter le quartier latin car le passage Jorck, à votre gauche, y mène directement. Traversez ce passage qui conduit à Frue Plads où est situé l'édifice principal de l'Université de Copenhague fondée en 1479, avant que Christophe Colomb découvre l'Amérique.

En circulant dans le quartier latin vous verrez la cathédrale Notre-

Dame, l'église allemande, Saint-Pierre, la plus ancienne de la Cité, la Tour Ronde, construite par Christian IV et terminée en 1642, l'année de la fondation de Montréal, le plus pittoresque des squares, Grabdretov et ses jolies maisons du 18e siècle, peintes en couleurs. A droite de l'Université, Fiolstraede est jalonnée d'antiquaires et de libraires qui revendent des marchandises d'occasions à des prix intéressants.

Durant la belle saison des marchands ambulants de fruits et de légumes s'installent au milieu de la rue car elle est comme Stroget, réservée aux piétons. Et avant d'aboutir à une station-S, Norreport, du train électrifié, au jardin botanique ou au Kongens Have, le jardin du Roi, vous passerez devant un grand magasin où tout est moins cher qu'ailleurs malgré l'inflation.

Les Jardins de Tivoli

Ils sont uniques au monde disent les Danois, et comme ils ont raison! Chacun y trouve ce qu'il y vient chercher: le repos, la détente ou le divertissement, du 1er jour de mai au 16 septembre. Il y a des fleurs à profusion qui sont illuminées le soir par des réflecteurs aux couleurs changeantes, une féerie de lumières; des allées bordées d'arbres dont les branches se joignent en arches de verdure, des concerts en plein air, des spectacles de vaudeville

et d'opérette, un étang, un Luna Park, des restaurants de toutes catégories, plus de 3,000 bancs et chaises pour le repos du promeneur, un théâtre de pantomime, des orchestres de danse (Beat), l'orchestre symphonique de Copenhague dans sa salle de concerts où l'admission est gratuite le mardi, mercredi, samedi et dimanche. Voyez le programme pour savoir ce qui se passe dans les Jardins de Tivoli durant votre séjour, il est largement affiché.

Le vieux quartier

Saviez-vous que la veuve de Mozart avait épousé un diplomate danois du nom de Nissen?

Elle vécut au premier étage du No. 1 Lavelandstraede, la première des adorables et anciennes petites rues que vous emprunterez pour visiter le vieux quartier. Partez de la Place de l'Hôtel de Ville, longez le Palace Hotel, tournez à gauche et vous y êtes. Vous aboutirez éventuellement sur la Place Hojbro, ornée de la statue équestre du fondateur de Copenhague,

l'évêque-chevalier Absolon. Il paraît que son cheval s'était ainsi cabré lorsqu'il entra dans la place. Tournez à droite, derrière la statue pour atteindre Stroget, ou prenez l'autobus pour revenir Place de l'Hôtel de Ville, ou en direction de Christianshavns Torv, (le square), afin de vous promener le long du canal. Évidemment rien de ce qui concerne la mer est étranger à un Danois, avec ses 41 milles seulement de frontières terrestres. Le reste de son territoire baigne dans l'eau salée.

Vu cette affinité, ne quittez pas Copenhague avant d'avoir fait de long en large la petite rue Nyhavn (nouveau hâvre) située dans la direction opposée. Point de repère et de départ: Kongens Nytorv, à l'extrémité la plus chic de Stroget. Vous pourrez même en revenir avec un tatouage.

Pas banal, comme souvenir de voyage

Notre prochaine page de voyage: POMPEI

N.D.L.R.

Nous tenons à rappeler à nos lecteurs que la page hebdomadaire A-1 VOYAGE demeure une page de groupe, réalisée pour un grand nombre d'hebdomadaires du Québec, touchant explicitement l'aspect touristique des pays concernés.

En aucun temps, les textes d'informations-voyages ne touchent les conditions politiques ou politico-sociales du pays visité. Un grand nombre de reportages proviennent de rédacteurs ayant déjà effectué le voyage décrit. Dans d'autres cas, il s'agit d'un résumé d'informations recueillies à partir de dossiers confectionnés de diverses documentations officielles et de brochures et dépliants gouvernementaux.

**Prudence
lors de la
cueillette de
mollusques
sur les
plages**

QUEBEC -- Les amateurs de mollusques doivent faire preuve de prudence avant de cueillir des mollusques sur les plages et de les consommer, rappelle le ministre de l'Agriculture, des Pêcheries et de l'Alimentation du Québec.

Plusieurs secteurs de la Côte-Nord, du Bas-Saint-Laurent et de la Gaspésie sont actuellement interdits à la cueillette. Les analyses ont, en effet, démontré la présence de toxicité en certains endroits.

Un secteur est dit TOXIQUE lorsque les mollusques qu'on y trouve présentent un taux de toxicité supérieur aux normes établies. C'est une algue planctonique, appelée "Gonyaulax tamarensis", une des sources de nutrition des mollusques, qui transmet le poison à ces derniers.

Avant de cueillir des mollusques et d'en consommer, il est recommandé de toujours vérifier si des affiches placées en bordure des plages n'interdisent pas la cueillette dans le secteur.

Pour plus de sûreté, le ministère recommande également de s'adresser à un bureau de district de la Direction de la protection. Ces bureaux sont maintenant équipés, pour la plupart, d'appareils permettant de diffuser 24 heures par jour, 7 jours par semaine, l'information la plus récente sur les zones ouvertes ou fermées à la cueillette dans un district. Les numéros de téléphone sont les suivants:
Rimouski: (418) 722-3356*
Hauterive: (418) 589-2886*
Cap-aux-Meules: (418) 986-2385*
Lourdes-de-Blanc-Sablon (418) 1-2414
Gaspésie: (418) 368-3101*
Havre St-Pierre: (418) 538-2744*
New-Carlisle: (418) 752-2201
Québec (418) 643-5440
*Service 24 heures par jour, 7 jours par semaine.



**cartes
professionnelles**

DENTUROLOGISTE
Gaëtan Gauthier, D.D.
205, 5ième AVENUE, SUITE 102
L'ISLETVILLE
SUR RENDEZ VOUS SEULEMENT **247-3187**

Notaires

Boutin, Boulanger, Dolan
Notaires et conseillers juridiques
25 Boul. Taché o. suite 102 Montmagny
248-1115
Bureau tous les lundis soirs à:
Cap St-Ignace chez M. Alfred Thèberge 246-5329
St-François au 421 Boul. St-François ouest 259-7308

Assurances

Jeanne L. Boulanger
COURTIER D'ASSURANCES GÉNÉRALES
Vie - Feu - Vol - Accident
Responsabilité Auto
Edifice Ruelland & Boulanger inc. ...
101, 31 de la Fabrique **248-0226**

Arpenteurs-géomètres

ARPENTEUR-GEOMETRE
Jacques Pelletier
Dépositaire d'une partie du greffe de Marc Thiboutot
206, 11e Rue, Montmagny 248-2091

Arpenteur - Géomètre
GAETAN MASSON
172 des Meuniers, Montmagny
248-6107

Ingénieurs conseils

DESPRES, LANDRY & ASS.
Ingénieurs conseils
Montmagny Tel.: **248-0622**

Optométristes

Gobeil et St-Martin
OPTOMÉTRISTES
Edifice Allard, app. 21-23
46 Est. St-Jean Baptiste
Montmagny
248-3420

Jacques Deschênes
Serge Lafond
Optométristes
1 Place de l'Église
Suite 304, Montmagny
248-2072

**TRUC DES
7 ERREURS**



Renaud Bérubé, D.D.
DENTUROLOGISTE
3 33 ROUTE 281
ARMAGH, CTE BELLECHASSE
GOR 1A0
SUR RENDEZ VOUS
TEL. 466-2572

Tenue de Livres

Bureau: 1, 6e rue, Montmagny, Qué. Tel.: 248-2722
RAYMOND LORTIE
B.A. D.W.S.A. C.A.E.A.U.L.
Tenues de livres - Rapports d'impôt - Administration

Jean-Paul CLOUTIER J. Maurice CLOUTIER
B.A. L.Sc.C. Adm A B.A. L.L.L. Notaire
Saint-Paul, Co. Montmagny, Qué.
Gaston CLOUTIER Guy CLOUTIER
Cloutier et Cloutier 519q B.A.
Assurances Gén Administration

**Les annonces
du Peuple-Courrier
ça rapporte**

Directeur de
Funéraires

**LAURENT
NORMAND INC.**
Directeur de Funéraires
Montmagny, Bellechasse
248-0545
115 rue St-Louis Montmagny

Ruelland & Boulanger Inc.
Maurice Boulanger
Directeur de funéraires
31 Ave de la Fabrique
Montmagny
248-1363

Avocats

**ROBERT
DAVELUY**
B.A. L.L.L.
Avocat procureur
Edifice Allard
Rue St Jean Baptiste
Montmagny

RÉAL GARANT
Avocat et procureur
BUREAU
77 Avenue de la Gare
Montmagny
Tel. sur 248-0194
Tel. rés. 259-7105
Ligne directe Québec
887-3957

**Morin, Lemieux, Blais et Caron
AVOCATS**

Marcel Morin Jean-Alain Lemieux
B.A. L.L.L. L.L.M. B.A. L.L.L.
Pierre Blais Jean Caron
B.A. L.L.L. DEC L.L.L.
25 Boul. Taché ouest, Montmagny
Suite 205 G5V 2Z9 **248-3114**

**AVOCATS
Pelletier et Guimont**

68 Palais de Justice
Montmagny **248-5536**
Rés.: Me Florian Pelletier 248-1803
Rés. Me Marcel Guimont 248-2367
BUREAU ST-PAMPHILE 4, RUE LEGROS
356-5402

Comptables

Fernand Breton, C.A.
Comptables agréés
68, rue du Palais de Justice
Edifice Couillard (suite 101)
MONTMAGNY, P.Q.
Bur.: 248-1232 Rés.: 248-1513

**Corriveau, Bujold, Lavoie
Madore & Associés**

Comptables agréés
15 Ave St-Magloire, Montmagny Tel.: 248-1303
ASSOCIÉS RÉSIDENTS
Lionel Corriveau C.A. Roland Pouliot C.A.
Gaston Bérubé C.A. Conrad Guérette C.A.
Les Galeries La Pocaillère Tel. 856-2547
ASSOCIÉ RÉSIDENT
Louis-Marie Dionne C.A.
AUTRES BUREAUX: Rivière du Loup, Matane, Ste-Anne-des-Monts,
Chandler, New Richmond

Jannine Caron-Gasson, C.A.
26 Chemin du Roy Est,
St-Jean-Pol Joli
Bureau: 598-3338

**Mallette
Benoit
Boulanger
Rondeau & Associés**

COMPTABLES AGRÉÉS: 1, PLACE DE L'ÉGLISE, MONTMAGNY 248-5177
4, RUE LEGROS, ST-PAMPHILE 356-5269
Associés résidents: Pierre Beaulieu, c.a. Martin Chouinard, c.a.
René Gagnon, c.a. Johanne Blais, c.a.
MONTREAL, QUEBEC, SHERBROOKE, RIMOUSKI, SEPT-ÎLES, MONTMAGNY, SAINT-JÉRÔME,
STE-AGATHE-DES-MONTS, MAGOG, PORT-CARTIER, TROIS-PISTOLES, ST-PAMPHILE
Représentation nationale et internationale

Les SPORTS



BERTHIER-SUR-MER GAGNE AU SOCCER. — Dans le cadre du Festival des Marins, à Berthier-sur-Mer, eut lieu un tournoi de soccer organisé par Michel Gagnon. Trois équipes se disputaient les honneurs du tournoi, soit St-François, St-Pierre et Berthier. Cette dernière a remporté le trophée que lui remet la mascotte Ti-Pic au nom du Club Optimiste.

Plusieurs sportifs ont remporté des sculptures comme trophées au Festival des Marins

Le Festival des Marins qui s'est déroulé à Berthier-sur-Mer comportait un programme sportif très chargé: balle-molle, pétanque, soccer, tennis, rallyes divers, courses de bicyclettes et autres disciplines.

Fait intéressant à noter, dans le but d'encourager les artistes de la région et de donner aux gagnants une trophée d'une valeur sûre, les organisateurs ont décidé de donner aux gagnants une oeuvre d'art, soit une sculpture provenant des artisans de St-Jean Port-Joli ou une médaille gravée sur bois également.

Ces trophées ont été très appréciés selon les commentaires recueillis de plusieurs participants à ces épreuves sportives. Une initiative qui mérite d'être répétée.

A la balle-molle, le garage Fernand Langlois sort gagnant.

Un festival ne serait pas complet sans un bon tournoi de balle-molle. Ainsi en fut-il du Festival des Marins à Berthier-sur-Mer où dix équipes se sont disputées une bourse de 400 \$ dollars au cours de la journée consacrée aux sports.

L'équipe gagnante fut celle du garage Fernand Langlois, une équipe formée de prof de Berthier. L'équipe "Perdue d'avance" en dépit de son nom prédestiné s'est classée deuxième.

Les autres équipes qui ont participé au tournoi sont: Alimentation Michel Enr. de Berthier; Spécialité Moteur, de Berthier; Motel-Restaurant de la Plage, de Berthier; l'équipe de St-Vallier; l'équipe de St-François; Fer-Plus, de

Berthier; l'équipe de Cap-Saint-Ignace, le Restaurant l'Oasis, de Montmagny.

Un rallye à pied très couru

Un rallye à pied, organisé dans le cadre du Festival des Marins, à Berthier-sur-Mer a connu une grande popularité. Les participants devaient faire un parcours de trois milles et demi. Chez les adultes, Sylvie Toussignant et Marie Paré sont entrées en tête, toutes deux de Berthier-sur-Mer. Se sont classés deuxième Michel et Stéphane Buteau, de Berthier également et troisièmes, Denise et Jocelyne Simard.

Pour la catégorie enfants, les premiers furent Nathalie Coulombe et Jean Ruel, les deuxièmes furent Nancy Bilodeau et Nathalie Mercier et les troisièmes Marc Robin et Dany Bélanger.

Le rallye automobile

Egalement s'est déroulé dans le cadre du Festival un rallye automobile dont les données portaient spécifiquement sur les termes de navigation et de noms marins. Les gagnants de ce rallye furent Michel et Pierrette Buteau de Berthier. Se sont classés deuxième Jean-François et Johanne Blais.

Course de bicyclettes

Une course de bicyclettes eut lieu également sur un parcours de 36 kilomètres. L'équipe gagnante fut celle de Marcel Côté, de Berthier, composée de Marcel Côté, Jacques Côté, Réjean Robin et Benoit Roy.

Venait en deuxième position, l'équipe de Fernand Corriveau, composée de Fernand Corriveau, de Michel St-Pierre, tous deux de Berthier, de Bernard Boulet de Montmagny et de Pierre Gagné de Berthier.

Se classait troisième équipe de Marc Alexandre qui comprenait ce dernier plus Marcel Laverdière et M. Devost, tous de Montmagny.

La pétanque a ses adeptes à Berthier-sur-Mer

Un tournoi de pétanque eut lieu également durant le Festival des Marins, à Berthier-sur-Mer. Huit équipes ont crié haro sur le cochonnet. Voici dans l'ordre, les trois premières équipes: finalistes: Jean-Claude Coulombe, Adrien Aubé et Antonio Cichetti. Consolante: Jean-Yves Gaudreau, Lionel Guillemette et Nicole Galimard. Réconciliante: Pierre Lefrançois, Benoit Fortin et Rita Boisvert. Le tournoi s'est déroulé au bar Le Voilier.

Pour le 2ième Festival de l'Auto à St-Juste

On combinera le drag aux courses et aux arrache-cloux

Par Yvon Caron

En combinant le drag aux activités du festival de l'auto, on dépassera facilement les 40 000\$ de profits bruts à St-Juste dans la deuxième édition de son festival qui débute le 15 août avec le drag pour se terminer les 4 et 5 septembre avec les courses.

d'énergie aux participants qui doivent souvent faire preuve d'ingéniosité face aux vieilles carcasses qu'on leur présente.

Le président du festival, Donald Gilbert, espère quant à lui pouvoir présenter le spectacle

avec au moins six équipes concurrentes. Tous les intéressés pour cette démolition peuvent communiquer immédiatement avec Donald à 244-3601 ou 244-3863 ou encore avec Marcel Mathieu à 244-3206 ou Françoise Vocal à 244-3210.

Attention à vous...

Vélocipédistes! Portez toujours votre vêtement de flottaison individuel lorsque vous êtes sur l'eau.
AU FOND... C'EST VOTRE VIE

La Société canadienne de la Croix-Rouge

Gens de chez-nous,
gens de partout,
c'est le rendez-vous!

LE CENTRAL ENR.

Claude Langlois, prop.

BAR

248-3017

58 St-Jean Baptiste Est
Montmagny

VENEZ PROFITER DE NOTRE

SPÉCIAL HUSQVARNA 162

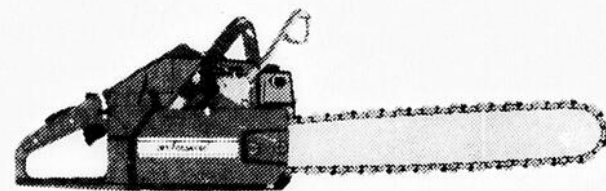

LANGLOIS & FRÈRE ENR.

143 St-Jean Baptiste Ouest
MONTMAGNY 248-3276



Clinique d'Acupuncture de Lévis

22 rue Ste-Thérèse, Lévis. 833-8692
Louis Blais

Docteur en médecine traditionnelle chinoise - Spécialiste en acupuncture - Membre de la société internationale d'acupuncture et de l'association d'acupuncture du Québec

L'acupuncture traite en particulier
Rhumatisme, arthrite, arthrose, sciatique, lombalgie, névralgie, troubles digestifs, asthme, bronchite, sinusite, rhume des foies, maux de tête, troubles circulatoires, troubles génito-urinaires, insomnies, nervosité, bursite, tabagisme, etc.

Heures d'ouverture:
Lundi, mercredi, vendredi de 9h00 à 21h00

Montmagny l'emporte sur St-Michel 2 à 1

(P.B.) Au terme d'une lutte époustouflante dans la classe "A", l'équipe de Montmagny devait finalement l'emporter sur le St-Michel par le

compte de 2 à 1 lors de la deuxième édition du tournoi de balle-molle régional de La Durantaye les 25, 26 et 27 juin derniers.

Le "Claude Boulet assurance et Gaz Leclerc Enr." de St-Michel, malgré une excellente performance devant ses supporters, s'est finale-

ment incliné par un pointage très serré, et devant une équipe d'aussi fort calibre. Les vainqueurs ont mérité, rap-

pelons-le, une bourse de 500\$ dans cette catégorie. Des 15 équipes inscrites à ce tournoi, deux autres se signalèrent dans la classe "B". Le "Meuble

Labrecque" de St-Gervais écrasait St-Malachie par la marque de 11 à 4. Il empochait ainsi une bourse de 250\$.

organisé par Les Loisirs de cette municipalité, a été un vif succès. Plus d'un millier de spectateurs ont assisté à l'événement lors de cette fin de semaine.

Les 17 et 18 juillet

Tournoi du Festival au Club de Golf Trois-Saumons

(M.C.) Le Festival de l'Artisanat de St-Jean Port-Joli, du 9 au 19 juillet, donnera lieu à toutes sortes d'activités, dont un tournoi de golf au Club de Golf Trois-

Saumons Inc. les 17 et 18. Cette compétition se déroulera par équipe de deux, sous la formule Continuous Mulligan.

La date limite pour les inscriptions a été fixée

au 14 juillet. Pour participer à ce tournoi, les membres du Club de Golf Trois-Saumons devront déboursier 8\$, contre 10\$ pour les non-membres.

Chez les femmes comme

chez les hommes, on retrouvera les classes AA, A, BB, B, CC et C. Les organisateurs demandent aux participants de présenter si possible leur carte de

handicap afin de faciliter la classification.

Pour informations supplémentaires, communiquez avec M. Richard Marquis à 598-3286.

Du côté des joueurs les plus utiles à leur équipe, Ghislain Turgeon de St-Gervais et Yves Lacroix de St-Malachie se distinguèrent par leurs performances individuelles.

Cette deuxième édition du tournoi de balle-molle de La Durantaye,

La Direction du tournoi tient en terminant à remercier toutes les équipes participantes et les nombreux supporters. Pour le reste, c'est un rendez-vous à l'an prochain.

Baseball mineur La Pocatière

Résultats sportifs
Lundi 28 juin: Moustique: Expos (12) vs Red Sox (11). Lanceur gagnant: Frédéric Lamarre. Lanceur perdant: David Desjardins.
Mardi 29 juin: Pee-wee: A vs B (aucun résultat).

Pirates (16h30). Pee-wee: A vs C (18h00).
Samedi 10 juillet: Moustique: Expos vs Pirates (11h00). Moustique: Red Sox vs Pirates (14h30). Pee-wee: B vs A (09h30). Pee-wee: C vs A (13h00).

Moustique: Red Sox vs Pirates (16h30).

Bernard Ouellet
Coordonnateur

Baseball mineur
La Pocatière

Activités au terrain de jeux de La Pocatière

Dans le cadre de la deuxième semaine du terrain de jeux de La Pocatière, celui-ci vous offre les activités suivantes: Mardi le 6 juillet en avant-midi: Les Olympiades comiques. Tous les après-midis, chaque groupe d'âge va visiter le complexe

sportif du Cégep de La Pocatière.

Mercredi le 7 juillet, nous irons en excursion au Lac Mont-Carmel.

A l'affiche au Cinéma Vendredi: "Les Voyages de Gulliver".

Pendant la semaine, vous y retrouverez d'autres activités comme

la lutte olympique pour le 7-9 et 10-12 garçons, les arts plastiques et la bibliothèque.

En plus de cela, les moniteurs vous réservent de belle surprise.

Coordonnateur
Alain Pelletier

Horaires des activités de la semaine du 6 au 12 juillet.

Mardi 6 juillet: Pee-wee: C vs B (16h30).

Jeudi 8 juillet: Moustique: Red Sox vs

Dimanche 11 juillet: Moustique: Red Sox vs Expos (09h30). Moustique: Expos vs Pirates (13h00). Pee-wee: A vs B (11h00). Pee-wee: B vs C (14h30).
Lundi 12 juillet:

PLANCHES A VOILES
Vêtements isothermiques Bare et Aquaplus
Harnais flottants et accessoires
Cours et location de planches à voile

BATEAUX
Bombardier 4.8 et Invitation, Laser
Dépositaire autorisé des cartes marines
et autres publications des services
Hydrographiques du Canada



GRATUIT
1 "WET SUIT"
avec l'achat d'une planche à voile

Océanite  **WindMaster surfing** 

Qualité à prix raisonnable Le choix olympique

CENTRE NAUTIQUE DE MONTMAGNY ENR.
Yves Gendreau, prop.
22, Ave des Canotiers, Montmagny
248-6015



SUPER SPÉCIAL

Modèle	Rég.	Spécial
GL1100C	5 000,00\$	4 600,00\$
CB900FC	4 200,00\$	3 995,00\$
VF750CC	4 100,00\$	3 850,00\$
CB750CC	3 500,00\$	3 150,00\$
CB750SCC	3 700,00\$	3 350,00\$
CB750KC	3 300,00\$	2 995,00\$
GL5001C	4 700,00\$	4 200,00\$

L'Auto-Neige Port-Joli Enr.

Vendeur: Autoneige Yamaha - Motocyclettes Honda - Tondeuses Lawn-Boy
St-Jean Port-Joli **598-6100**



Course de canots dimanche le 11 juillet

C'est dimanche le 11 juillet au bassin du quai du large de Montmagny, que se donnera le 1er départ soit à 10.30 hres A.M. de la course annuelle des canots long-parcours R.I.C.L.E.Q. Plusieurs canotiers de la région et de certains

coins du Québec tenteront de s'approprier les honneurs de chacune des 4 classes au programme de la journée.

La classe catégorie amateur ou mixte balladeur est une classe qui suscite beaucoup l'attention du public, puisque

tous ou toutes peuvent y participer. C'est une invitation à tous. Chez les experts, canot 16 pieds modifié la lutte sera certes des plus vives entre certains de nos canotiers locaux et ceux de partout dans la province qui viendront tenter de remporter la palme. Le parcours en circuit fermé est selon l'échelle de classification soit expert ou amateur. La température pourra influencer les distances à parcourir, mais en aucun temps la course ne sera remise. Lors de cette compétition pour tous les coureurs, le port du gilet de sauvetage est obligatoire.

M. Jean-Claude Ouellet sera le responsable du comité de la sécurité pour la durée de la

course.

Les inscriptions se feront sur place à compter de 8.00 A.M. le dimanche même. La remise des trophées aura lieu au Centre Civique de Montmagny à compter de 15.00 hres.

Les organisateurs nous soulignent qu'il y aura de nombreux trophées, des bourses, des médailles et des prix de participation. La roulotte mobile Molson fera la description de la course et agrémentera la journée. On se donne donc rendez-vous sur le quai dimanche matin. Par: Raynald Fortin 248-2008 et Jacques Gagné 248-2510 Richard Morissette Publiciste



Au Castel des Falaises, St-Jean Port-Joli, c'est le

FESTIVAL DE LA MER

- Saumon frais
- Crevettes de Matanes
- Pétoncles fraîches
- Le tout cuisiné à votre goût

A noter: la terrasse sera également ouverte pour la fin de semaine

Castel des Falaises

St-Jean Port-Joli 598-6414

OUVERT BAR L'ESPINAY

SPÉCIALITÉ: Films super-osés continuels

Personnel courtois
PRIX RAISONNABLES DURANT TOUTE LA JOURNÉE

Heures d'affaires:
Lundi au vendredi: 4h00 p.m. à la fermeture
Samedi et dimanche: 2h00 p.m. à la fermeture
MICHEL, le gérant, se fera un plaisir de bien vous recevoir
Michel Lemieux, gérant, ancien propriétaire de: "La Sapinière d'Armagh"

BAR L'ESPINAY

Rte 132, face à l'aéroport de Montmagny
248-9040

Tournoi de balle-molle à St-Aubert

Une invitation est lancée à toutes les équipes intermédiaires et de participation pour le tournoi de balle-molle qui se déroulera à St-Aubert les 10 et 11 juillet 1982.

En cas de pluie le tout sera remis à la semaine suivante. L'inscription est de 70,00 \$ intermédiaire et de 50,00 \$ participation. Aucun joueur de calibre sénior n'est accepté.

La bourse sera de 1 000 \$ dollars pour l'intermédiaire répartie de la façon suivante 400 \$ et 250 \$ classe A, 200 \$ et 150 \$ pour la classe B. Pour la classe participation dans la classe A 200 \$ et 150 \$. Classe B 100 \$ et 50,00 \$ pour un total en tout de 500,00 \$ dans la classe participation.

La direction se réserve le droit de modifier les bourses si le maximum d'équipes n'est pas atteint ou est atteint.

Pour information: Marcel Morin 598-3509 et Sébastien Vaillancourt 598-6323.

Ligue O'Keefe L'Islet

Pierre-Paul Gaudreau et Normand Blier dominent la ligue
Mercredi 30 juin: Cap-Saint-Ignace 2 VS St-Aubert 0
St-Pamphile 0 VS St-Eugène 1
Vendredi 2 juillet: Cap-Saint-Ignace VS St-Eugène (Pluie)
St-Aubert VS St-Pamphile (Pluie)

PROCHAINES RENCONTRES
Mercredi 7 juillet St-Pamphile VS St-Eugène
Vendredi 9 juillet St-Pamphile VS Cap-Saint-Ignace

LES FRAPPEURS (MINIMUM 13 APPARITIONS)

NOMS EQUIPES	AB	CS	CC	RB	BB	Moy.
Pierre-Paul Gaudreau Cap	16	7	-	-	1	437
René Gendron Cap	16	6	-	1	2	375
Jocelyn St-Pierre St-Aubert	16	6	-	4	-	375
Sylvain Landry Cap	16	5	1	-	1	312
Marcel Morin St-Aubert	13	4	-	-	1	307

LES LANCEURS

Noms Equipes	PA	ML	G	P	CS	CC	RB	BB	Moy.
Normand Blier St-A.	3	21	2	1	16	-	15	8	1.90
Serge Bérubé St-E.	7	21	2	1	13	-	26	6	2.33
André Proulx Cap	9	21	2	1	11	-	26	14	3.00

CLASSEMENT

Equipes	PJ	G	P	PP	Moy.	Dif.
Cap-St-Ignace	5	4	1	27	9	800
St-Eugène	5	3	2	18	13	600
St-Pamphile	6	2	4	22	38	333
St-Aubert	8	3	5	21	28	375

Publiciste: Gerry Lord

Plaisir d'amour inc.

Une comédie de Pierre Goulet Mise en scène d'Hubert Loiselle

Normand Chouinard Hélène Loiselle Lionel Villeneuve

Billets en vente au grand théâtre de Québec et dans les magasins Provigo participants.

INFORMATIONS ET RÉSERVATIONS:
Tél.: 884-2839

LES D-BILLS BOYS

SPECTACLE RÉTRO - DISCO - CONIQUE - WESTERN

1er spectacle: 21.30 hres
2ième spectacle: 23.00 hres

A LA DEMANDE GÉNÉRALE

Vendredi et samedi; 9 et 10 juillet
A l'auditorium de la Polyvalente Ls-J. Casault
avec la participation de GINO GORLO
"VENEZ VOUS DÉFOULER"
C'est un spectacle à mourir de rire

Adm.: 4,00\$



L'équipe gagnante [de gauche à droite] Carmen Ouellet [capitaine], Raymond Gaudreau, Ginette Blanchet, Serge Mercier, Alain Hains.

Info Golf (Montmagny)

Samedi le 3 juillet l'atmosphère était à la fête au Club de Golf car c'était le tournoi annuel préparé par la section féminine. Le comité organisateur avait tout mis en oeuvre pour faire de ce tournoi une réussite. 96 golfeurs et golfeuses ont participé au tournoi. C'est l'équipe formée de Ginette Blanchet, Raymond Gaudreau, Alain Hains, Serge Mercier qui a remporté le tournoi avec un excellent compte de 50. Félicitations à cette équipe. Sincères remerciements aux dames qui ont participé au succès de cette journée.

Rappel important aux joueurs qui ont participé à la classification Molson: vous avez jusqu'au 11 juillet pour votre première ronde. Ce délai passé, il y aura disqualification des joueurs qui n'ont pas joué leur match car la

deuxième ronde s'étend du 12 juillet au 8 août. Soyez vigilants. Carmen Ouellet

Ligue de balle-molle locale de La Pocatière

STATISTIQUE

Classement en date du 28 juin, partie à St-Roch non comprise

Equipes	PJ	G	P	N	PP	PC	CSP	CSC	E	Pts
Brasserie 407	6	5	1	0	49	13	54	16	12	10
St-Roch	4	3	0	1	42	15	29	19	11	7
St-Louise	5	3	1	1	61	21	49	25	15	7
Br. Gauguin	4	2	2	0	41	58	29	50	16	4
Bombardier	5	2	3	0	29	37	33	41	32	4
J.M. Lévesque	5	1	4	0	38	82	38	62	28	2
P. Pont. Bulck	0	5	0	0	37	71	34	53	17	0

MEILLEURS FRAPPEURS (MINIMUM 15 APPARITIONS)

En date du 28 juin partie à St-Roch non comprise

Noms du joueur	Equipe	AB	PC	CS	PP	BV	Moy.
Marlo Labbé	St-Louise	15	6	7	6	2	.486
Denis Langlois	Brass. 407	16	4	7	3	9	.437
Bernard Auclair	St-Roch	17	7	7	3	2	.411
Gaston Emond	Brass. 407	15	6	6	4	4	.400
Michel Hudon	Brass. 407	15	7	6	3	3	.400
François Rioux	Brass. 407	16	6	6	10	8	.375
Denis Chénard	App. J.M. Lévesque	15	2	4	4	4	.266
Steve Therrien	Pav. Pontiac. Bulck	15	5	4	1	3	.266
Marlo Cloutier	St-Roch	16	3	4	4	1	.250
Christian Beaulieu	J.M. Lévesque	16	3	3	1	7	.187



11 LBS 1/2 QUI DIT MIEUX? Yvan Couture de St-Fabien capturait vendredi le 18 juin dernier, jour d'ouverture à la pêche au Maskinongé, un spécimen pesant 11 lbs 1/2. Ce poisson, pêché au Lac Frontière, mesurait 35 pouces et 1/4. Mentionnons également qu'Yvan se méritait un trophée pour la plus grosse prise lors du tournoi de pêche au Maskinongé organisé par l'Association Chasse et Pêche de Lac Frontière les 19 et 20 juin. Sa capture pesait à ce moment-là 8 lbs 1/4 et mesurait 34 pouces et 3-4. On peut dire cependant qu'il fut opportuniste puisque son temps de capture se situe autour des 45 à 60 minutes alors que d'autres pêcheurs ne purent en retirer aucun du lac même en passant une journée entière à la recherche de Maskinongé. [Y.C. Peuple-Courrier]

Tournoi de baseball les 10 et 11 juillet à St-Pacôme

La ligue de baseball PP Laurentide de St-Pacôme organise son premier tournoi de baseball. Près de 200 \$ seront distribués en course. Le tournoi se déroulera les 10 et 11 juillet et un maximum de seize équipes sera accepté. Pour plus d'information, communiquez avec Messieurs Daniel Mathieu à 856-1232 (jour) ou 852-3117 (soir) et Gaétan Landry à 852-2068 (soir).

Afficher en français, c'est bien normal!

CINE-PARCS

MONTMAGNY 1 & 2

Route 20 Sortie 369

HORAIRE: 248-15

OUVERTURE À 20:00 HRES

PROJECTION AU CRÉPUSCULE 13 ANS ET MOINS GRATUIT

Dimanche à jeudi: l'ordre des films est inversé

"FERMÉ TOUS LES JEUDI SOIR"

JUILLET 9-10 11-12-13-14 VEN. & MER.

ECRAN 1

14 ANS

AUSSÍ TENDRES QUE VIOLENTS...

AUSSÍ TERRIFIANTS QU'ATTACHANTS...

DES HOMMES SORTIS DE LA LÉGENDE, PLUS DANGEREUX QUE LES SERPENTS, ENTREPRIRENT DE SE VENGER...

ET LA TERRE TREMBLA!

LE BARBARE

2^{ème} GRAND FILM

14 ANS

L'ENFER EN 4^{ème} VITESSE

... JERRY TRAMOLTA - J. STEINER - R. PALACIOS

2^{ème} GRAND FILM

ECRAN 2

DERBY DE DEMOLITION!

14 ANS

LES DIABLES DE LA ROUTE

... JERRY TRAMOLTA - J. STEINER - R. PALACIOS

2^{ème} GRAND FILM

3^{ème} FILM

LA COURSE DE LA MORT

DAVID CARRADINE

14 ANS

"Le Loup-Garou de Londres"

14 ANS

LA COURSE DE LA MORT

DAVID CARRADINE

EN PRIMEUR

Plaisirs Sensuels

18 ANS
Adultes

Confessions Compromettantes

CLINIQUE POUR SOINS TRES SPECIAUX

DU 9 AU 14 JUILLET

HORAIRE:

La projection débute à 19.30 hres.

CLINIQUE: 19:30 hres et 21:30 hres

CONFESSIONS: 20:30 hres

cinéma **LAFONTAINE 1**
Montmagny 248-0155

L'épicerie de la Côte presque assurée du championnat

Cette cinquième semaine d'activité au calendrier régulier a été l'affaire de l'équipe de l'Épicerie de la Côte. Les champions en titre ont remporté les trois matchs qu'ils avaient à

disputer. Ces trois victoires viennent raffermir leur emprise au premier rang et à moins d'une défaillance leur assurent le championnat. Seule l'Escale qui a deux matchs à reprendre suite

au mauvais temps est encore dans la course. Il ne faut toutefois pas oublier l'Hôtel Pelletier et la Caisse Pop Lions qui demeurent de fiers compétiteurs malgré leur fiche perdante. Nous n'en sommes qu'à la mi-saison et les surprises sont toujours possibles.

Dimanche 27 juin
Dans une partie des plus serrées, l'Escale a vu l'Épicerie de la Côte revenir de l'arrière pour finalement s'avouer vaincu par le marqueur de 7 à 6. Détenant une avance de 6 à 3 après 4 manches grâce entre autres à un circuit de Denis Chamberland, l'Escale a vu ses adversaires marqué trois

points pour égaliser la marque en sixième. Au début de la septième, Michel Ouellet frappa un coup sûr et avança au troisième à la suite d'erreurs. Rezel Thériault brisa l'égalité avec un roulant à l'avant-champs faisant compter le point vainqueur. A la fin de la septième, Michel Houle en relève alors que les premier et le deuxième buts étaient occupés vint sceller l'issue de la partie en retirant les trois frappeurs à lui faire face. Harold Dubé fut le lanceur gagnant et Jean Dubé le lanceur perdant. Les joueurs qui se sont le plus signalés pour l'Épicerie de la Côte sont

Michel Houle deux coups sûrs en quatre présences dont un circuit et René Bois deux coups sûrs en trois. Pour l'Escale, Denis Chamberland 2 à 4 et un coup de circuit et Christian Courcy 2 en 3.

Lundi 28 juin
Grâce à une offensive de dix-sept coups sûrs, l'Épicerie de la Côte a pulvérisé la Caisse Pop Lions au compte de 17 à 5. Les vainqueurs n'ont jamais été inquiétés, augmentant leur avance tout au long du match. Michel Houle remporta facilement sa quatrième victoire en plus de frapper 4 à 5 dont un circuit et fit compter trois points. René Bois fit aussi compter trois points grâce à trois coups sûrs en cinq présences. Enfin, Michel Ouellet frappa un circuit et produit trois points pour les gagnants.

Jeudi 1er juillet
Dans la dernière partie de la semaine, l'Épicerie de la Côte prit difficilement la mesure de l'Hôtel Pelletier par 10 à 5. Après avoir pris une rapide avance de 6 à 2, l'Épicerie de la Côte a vu ses adversaires remonter la pente et reserrer le pointage à 6 à 5. Ce n'est qu'en septième manche grâce à une poussée de trois points dont deux suite à un coup sûr de Bertin Bois que l'Épicerie de la Côte s'est finalement assurée de la victoire. Harold Dubé solide dans les trois dernières manches remporta sa troisième victoire. Les joueurs qui se sont particulièrement signalés sont pour l'Épicerie de la Côte

Michel Houle 2 en 3 et deux points produits et pour l'Hôtel Pelletier Gilles Michaud 3 en 4 et deux points produits.

(LP: 1-2).
Caisse Pop Lions 5. Denis Lavoie (LP: 0-3).
Épicerie de la Côte 17.
Michel Houle (LG: 4-0).
Épicerie de la Côte 10.
Harold Dubé (LG: 3-0).
Hôtel Pelletier 5. Alain Lavoie (LP: 1-1).

Classement	PJ	G	P	Moy.	Dif.
Épicerie de la Côte	10	9	1	.900	—
L'Escale	8	4	4	.500	4
Hôtel Pelletier	8	2	6	.333	6
Caisse Pop Lions	8	2	6	.333	6
Michel Ouellet, Publiciste					

mots croisés québécois

problème: no-378-

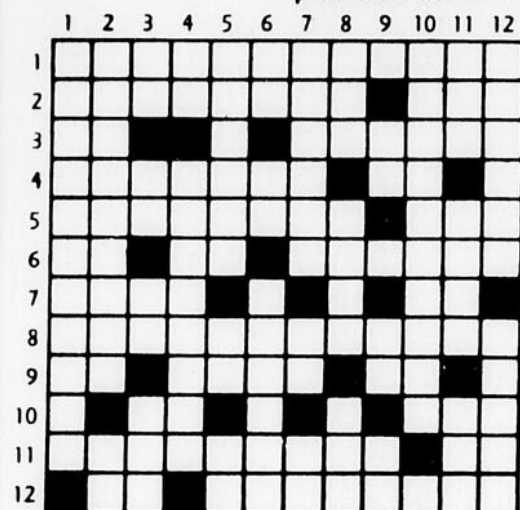

HORIZONTALLEMENT

- 1- Prétentieuse.
- 2- Hypocrite. -- Possessif.
- 3- Pron. personnel. -- Sévère.
- 4- Casse un vase près de l'ouverture. -- Aluminium.
- 5- Arbustes de la famille des rhannacées. -- "Allez" en latin.
- 6- Possessif. -- Gamme. -- Dépôt salin que laisse le vin dans l'intérieur des tonneaux.
- 7- Foyer. -- Bradype.
- 8- Communication.
- 9- Inès Ethier. -- Combat entre deux adversaires. -- Infinif.
- 10- Altesse Royale. -- Point cardinal.
- 11- Personnes qui mesurent avec un niveau. -- Note.
- 12- Dieu solaire. -- Arrachée et brûlée les broussailles après déboisement.

- 4- Patrie d'Abraham. -- S'attacher passionnément.
- 5- Assemblage par entailles de deux pièces de bois mises bout à bout. -- Connu. -- Laize.
- 6- Fille d'Inachos. -- Parcoursu des yeux. -- Violentes.
- 7- Parcourent des yeux. -- Pronom personnel. -- Coutumes.
- 8- Landing Ship Tank, navire de débarquement pour char. -- Connais. -- Partira.
- 9- Coup de baguettes. -- Pronom personnel. -- Strontium.
- 10- Qui se propose un but intéressé.
- 11- Partie de la charrue. -- Composition musicale à trois parties. -- Connue.
- 12- Début. -- Tresse.

Au jour le jour
Mots croisés, mots mystères
revues, journaux
Librairie Chez Paul
149 de la Gare - Montmagny
248-2482
Tabagie
Au Royaume
du Fumeur
121 St-Jean-Baptiste Est
Montmagny 248-3654

Les 17 et 18 juillet à St-Jean Port-Joli Tournoi Invitation du Club de Tir Philippe Aubert de Gaspé

(M.C.) Le Club de Tir Philippe-Aubert de Gaspé attend au moins une cinquantaine de participants à son tournoi invitation qui aura lieu les 17 et 18 juillet dans le cadre du Festival de l'Artisanat 82 de St-Jean Port-Joli.

Les inscriptions se feront sur place lors du tournoi. Pour informations supplémentaires, contactez Bernard Pelletier à 354-2345.

Enfin, précisons que le Club de Tir Philippe-Aubert de Gaspé possède maintenant sa propre machine à recharger les balles. Le prix de la ronde est de 6\$ pour les membres, balles et pigeons inclus; un prix très avantageux.

Les organisateurs doivent recevoir des délégations des clubs de Batican, Lac Mégantic, Trois-Pistoles, Rivière-du-Loup, Deschambaux et L'Île-aux-Grues. Sans oublier la participation locale.

Les tireurs seront répartis dans les classes A, B et C, où on tirera 50 coups en simple et autant en double. De nombreux prix seront à gagner, dont des bourses et des trophées sculptés. Des rafraîchissements et un goûter seront servis au chalet du club.

Si vous avez goûté d'une bonne soirée dans un endroit amical

Thérèse Deroy

et ses musiciens
du jeudi au dimanche



Auberge du Faubourg
"l'Art de bien vous recevoir"

Route 132, Sortie 414 Autoroute 20
St-Jean Port-Joli 598-6455

Nous en avons pour tous les goûts

Jean-Luc Doyon
Agent

Guy Bélanger
Représentant Comtés de L'Islet et de Montmagny

Robert Lemieux
Représentant Comté de Lévis

Robert Choquet
Représentant Comtés de Bellechasse et de Lotbinière

vos amis de Molson

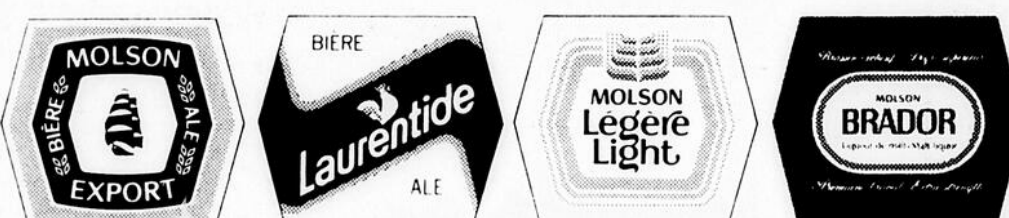

Du jeudi au dimanche

SALON ROUGE

Du mercredi au dimanche

"REACTION"

VEDETTE



Le Bellevue

150 Boul. Tache ouest, Montmagny 248-7110

ÉPICIERIS UNIS GEM

91, 5e Avenue
L'Islet Ville
St-Pamphile
L'Islet

23, rue Principale
Berthier-sur-Mer
Alimentation Bernier
Cap St-Ignace

Marché Bonsecours
L'Islet Village
Armagh
Bellechasse

92, 3e Avenue
Montmagny
H. Nadeau et Fils Inc.
St-Fabien de Panet

POMMES DE
TERRE
FRITES
SURGELEES
coupe régulière
ST-CASTIN
sac 1,5 kg / 3,5 lb

1,29\$



MOUTARDE
PREPAREE
SCHWARTZ
bocal 1 litre

99¢

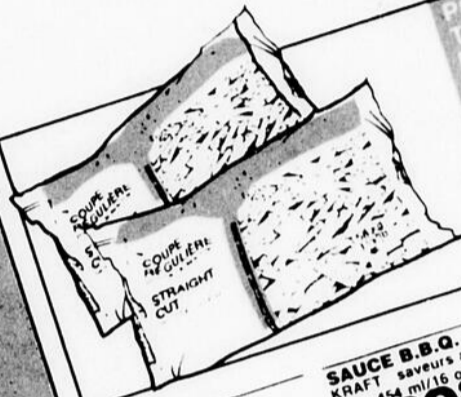

MACEDOINE
LA FERLANDIERE
bte 539 ml/19 oz

49¢

PÂTE CORDON BLEU
veau-porc-poulet/veau/
jambon-bacon-langue/
veau-jambon-bacon-
tomates/foie
bte 198 g

89¢

SAUCE B.B.Q.
KRAFT saveurs assorties
bouteil 454 ml/16 oz

1,29\$

SAUCE BURGER
KRAFT
bocal 500 ml

1,39\$

CAFE INSTANTANE
ENCORE
bocal 227 g/8 oz

4,99\$

NETTOYEUR POUR
SALLE DE BAIN
SANI-FOAM
aerosol 425 g

1,59\$

DETERSIF EN
POUDRE
ST-CASTIN
bte 2 kg

2,49\$

SACS A DECHETS
GLAD
interieur 20 22
pqt 24

1,49\$

SACS A DECHETS
GLAD
exterieur 26 36
pqt 10

1,59\$

GATEAUX SURGELES
MOELLEUX
chocolat/orange
SARA LEE
bte 397 g

1,59\$

CÔTES DE PORC A
L'AIL SEC
POULET A L'ANANAS
WONG WING
bte 340 g

1,89\$

Les prix sont en vigueur jusqu'au
samedi 10 juillet inclusivement.
Nous nous réservons le droit de limiter
les quantités.
Les illustrations de cette page ne ser-
vent qu'à illustrer la marque des pro-
duits annoncés, le texte prévaut en tou-
tes occasions.
S'il advenait qu'un article vienne à
manquer, veuillez demander un coupon
de remise au comptoir et le prix vous
en sera garanti.

BIFTECK DE
CÔTES
(RIBS)
boeuf Canada
catégorie A

7,45\$/kg
3,38\$/lb



SAUCE A
SALADE
MIRACLE WHIP
bocal 1 litre

1,89\$



MARGARINE
MOLLE
PICNIC
cont. 454 g/1 lb

79¢

CUBES POUR
BROCHETTES
(CUISE)
boeuf Canada catégorie A

8,11\$/kg
3,68\$/lb

SAUCISSON DE
BOLOGNE
TAILLEFER
cello ou ciré

2,82\$/kg
1,28\$/lb

SAUCISSES FUMÉES
TAILLEFER pqt 454 g

1,39\$

BOEUF HACHE
MI-MAIGRE
pour hamburger

4,37\$/kg
1,98\$/lb

JAMBON CUIT
LEGRADE extra-maigre

6,13\$/kg

BACON TRANCHÉ
LEGRADE pqt 500 g

2,29\$

2,78\$/lb

CHOUX VERTS FRAIS
Canada no 1
légumes du Québec

51¢/kg
23¢/lb

CANTALOUPE
Canada no 1
produit de la Californie
calibre 45

88¢

PETITS
CORNICHONS FRAIS
produit des États-Unis

1,43\$/kg
65¢/lb



JUS DE
RAISINS
WELCH
blanc ou
concorde
bouteil 1,14 litre

1,89\$



CERISES
Canada no 1
fruits de
Washington

282\$/kg
1,28\$/lb



LAITUE
BOSTON
produit du
Québec
calibre 16

39¢

CRISTAUX A
SAVEURS D'ORANGE
OU DE RAISIN
PRESIDENT
env. 93 g/3 3/4 oz

2/59¢

HUILE VEGETALE
CRISCO
bouteil 1 litre

2,09\$

MENTHES
RITO blanches ou roses
cello 400 g

1,59\$

BISCUITS
Gâteaux Royal HARNOS
cello 400 g

1,59\$

BISCUITS
MONTMAGNY
The Social 400 g 350 g
Lunch sandwich

1,39\$

RAGOUT CORDON
BLEU
boulettes/boulettes &
patates
bte 576 g

1,69\$

GUIMAUVES
BLANCHES
CAMPFIRE
cello 250 g

59¢

CHOUX-FLEURS ET
OIGNONS MARINES
AYLMER
bocal 500 ml

1,49\$

SUBSTITUT DE
SUCRE
EGAL
bte 50 sachets

2,59\$

SERVIETTES DE
TABLE
WHITE SWAN
couleurs assorties

59¢

PAPIER DE TOILETTE
CAPRI blanc ou jaune
pqt 6 rlx

1,99\$

ESSUIE-TOUT
WHITE SWAN
couleurs assorties

1,39\$

MOUCHOIRS DE
PAPIER
WHITE SWAN
couleurs assorties

89¢

SAVON
DESODORISANT
ZEST formal bain
pqt 3 barres

1,99\$

PANSEMENTS
PLASTIQUES
ST-CASTIN
bte 60

1,19\$

DENTIFRICE
AQUA-FRESH
régulier ou menthe
tube 150 ml

1,99\$

DESODORISANT
ANTIBACTERIEN
SOFT N DRI
aerosol 150 ml

1,99\$

VENTE - VENTE - VENTE

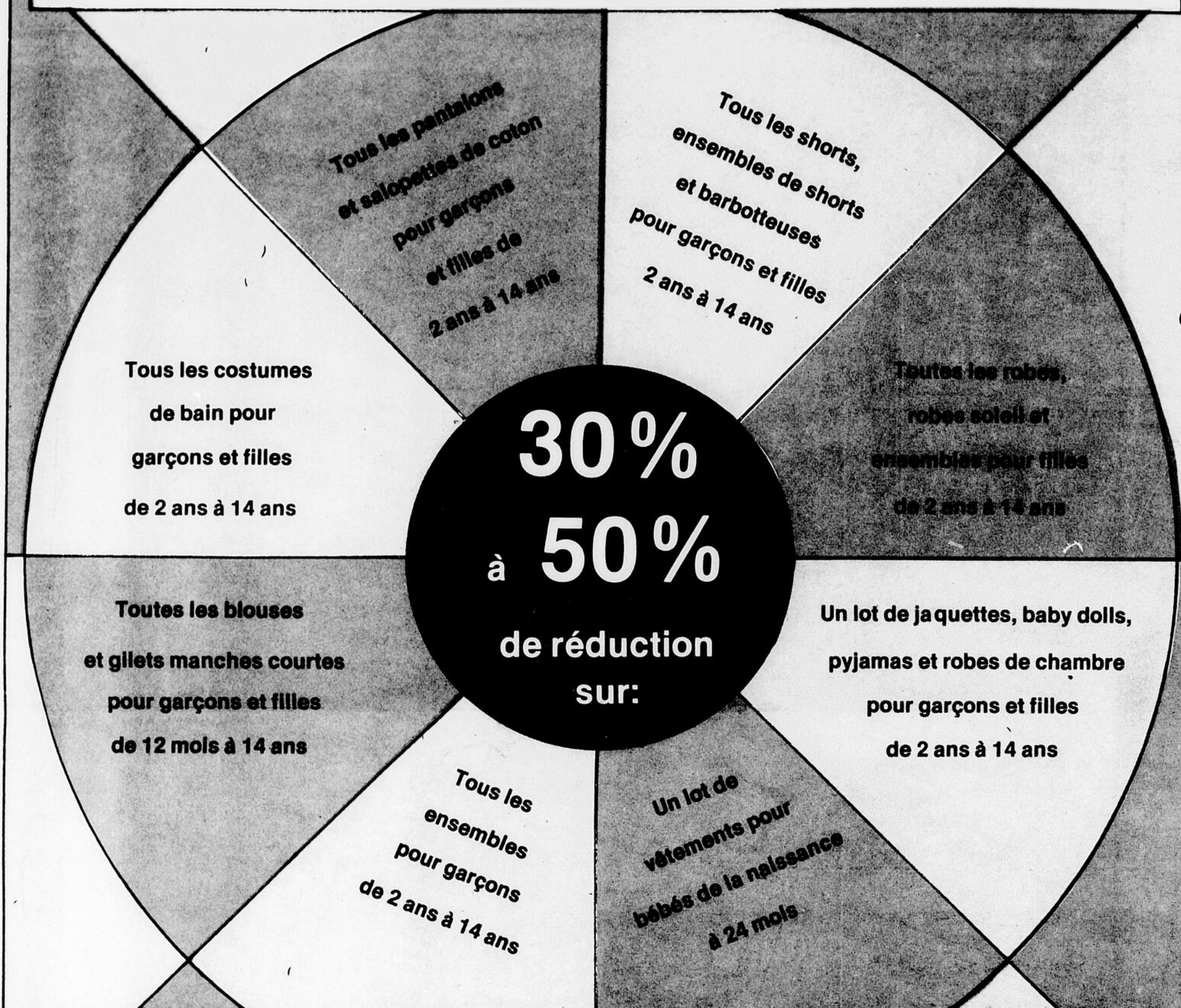

30%
de réduction sur tous
les bonnets et chapeaux
pour bébés

30%
de réduction sur tous les
coupe-vent et ensembles nylon
pour garçons et filles
de 12 mois à 14 ans

30%
de réduction sur tous
les imperméables pour filles
de 2 ans à 14 ans

COIN DE L'ECONOMIE ENR.

20 Ave St-Magloire, Montmagny

Tél.: 248-1030

C'EST TON COIN

VIENS FAIRE UN TOUR!