Omer Beaudoin

# OMER
# *et les vaches*

PHOTOGRAPHIES

collection
DOCUMENTS

Vertiges
JEAN YVES COLLETTE ÉDITEUR

# LES VACHES

*Omer et les vaches* est une sélection de photographies réalisées par l'agronome et photographe Omer Beaudoin alors qu'il œuvrait pour le compte du Ministère de l'agriculture du Québec au cours des années 1940 et 1950.

Au cours de ces années, il a produit des milliers de clichés illustrant le déroulement de la vie rurale, mettant en valeur le travail de la terre et le développement de la famille.

C'est dans ce contexte qu'il a éclairé le travail des lauréats des concours annuels de l'Ordre national du Mérite agricole et, parallèlement la vie comme elle se déroulait dans les campagnes québécoises.

Les photographies ici rassemblées proviennent de divers fonds gouvernementaux et sont conservées à la BAnQ, à Québec.

La paire de bœufs de Paul-Émile Roy, colon, à Saint-Philibert-de-Beauce, en 1941.

Le troupeau d’Omer Pelletier, à Baie-des-Sables, en 1949.

Le troupeau de Joseph Dumont, à Mont-Joli, en 1949.

Troupeau et paysage gaspésien, à Carleton, en Gaspésie, en 1949.

Jugement d'animaux, 1951.

Troupeau écorné dans l'étable d'une ferme expérimentale, en 1951.

Troupeau de Holstein d'Edmond Grisé, à Drummondville, en 1951.

On va chercher les vaches en tracteur, chez Rodolphe Lemay,
à Saint-Édouard-de-Lotbinière, en 1952.

Troupeau dans l'allée de ferme, chez Germain Coutu, à Berthierville, en 1953.

Troupeau dans l'allée de ferme de Maurice Jolette, à Lorrainville, comté de Témiscamingue, en 1953.

La traite des vaches par mademoiselle Thibodeau, chez Donat Thibodeau, à Thurso, comté de Papineau, en 1953.

Troupeau près de la grange, chez C. J. Smith, à Thurso, comté de Papineau, en 1953.

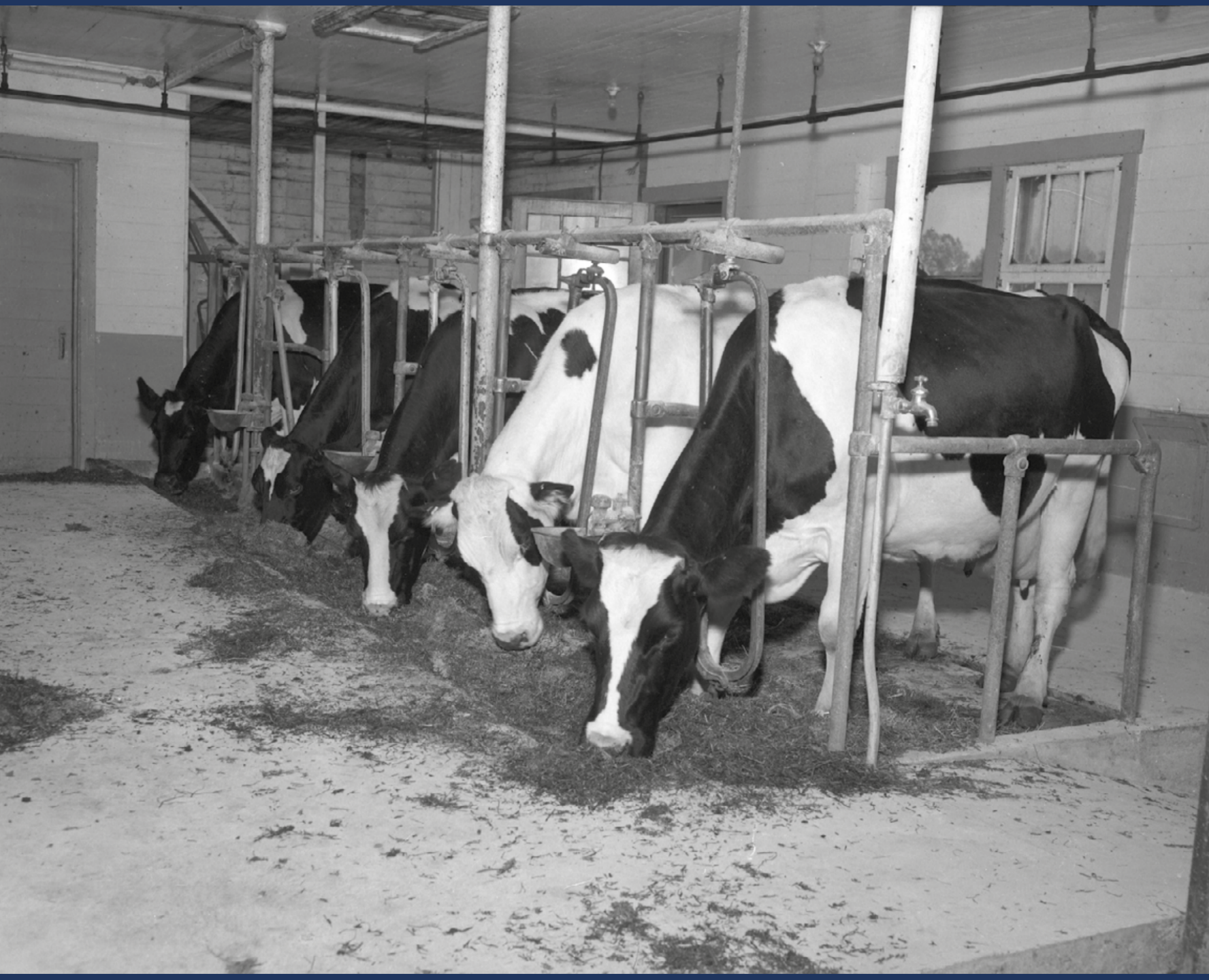

Vaches dans l'étable de la ferme de la Fraternité sacerdotale,
à la Pointe-du-Lac, comté de Saint-Maurice, en 1953.

Vieil enclos à taureaux, chez Gérard Dinel, à Ripon, comté de Papineau, en 1953.

Traite au champ devant une baraque à foin chez Edward Bouffard,
à Boisville, Îles-de-la-Madeleine, en 1954.

France nourrit ses veaux, chez Alphonse Caplette,
à Saint-Pierre-de-Sorel, comté de Richelieu, en 1956.

*La maison est sur un coteau, au milieu d'un parc en pente jusqu'à la rivière qu'enjambe un pont de pierre en dos d'âne. Derrière l'eau, des prairies s'étendent et vont, d'un pas lent, de grosses vaches nourries d'herbe mouillée, et dont l'œil humide semble plein des rosées, des brouillards et de la fraîcheur des pâturages.*

Guy de Maupassant
*Nos lettres*
1888

Le recueil
*Omer et les vaches*
rassemble 16 photographies
d'Omer Beaudoin (1912-2005)
mettant en valeur des bovidés québécois
des années 1941 à 1956.

ISBN : 978-2-89816-891-8
© Vertiges éditeur, 2022

Dépôt légal – BAnQ et BAC : quatrième trimestre 2022

– 1892e lecturiel –

Lecturiels
www.lecturiels.org