

**Grenier**   
**Altima 2009**  
**0%**  
 Achat 24 à 36 mois  
 Aussi disponible: 48 à 60 mois 1.9%  
 1275, montée Masson, Terrebonne  
**450 471-9444**

Le mercredi 18 février 2009 • 50<sup>e</sup> année, n°38

# Nous

LE CAHIER CULTURE ET PATRIMOINE

**SUBARU DE LAVAL**  
 Concessionnaire exclusivement  
 Subaru à Laval  
 Impreza  
 2009  
  
 1640, autoroute 440 Est,  
 coin René-Levesque, Laval  
**450 668-6041**  
[www.subarudelaval.ca](http://www.subarudelaval.ca)

## Jici Lauzon, artiste de variétés

**J**ici Lauzon a tout fait : il a été hippie, puis G.O. au Club Med. Il a fait de la musique, du théâtre, de l'humour, de l'animation, du cinéma et de la télévision. «J'ai tout fait à l'envers dans ma vie : j'ai pris ma retraite avant de commencer à travailler et j'ai enseigné la mécanique avant même de suivre mes cours de physique», illustre celui qui a complété sa maîtrise à 50 ans. Déjà papa d'Arnaud, 18 mois, Jici Lauzon, à l'aube de ses 55 ans, se réjouit de l'arrivée de son deuxième bébé, prévue à l'été. Conversation avec un homme qui refuse de laisser le temps lui dicter sa conduite.



**VALÉRIE MAYNARD**

redaction@larevue.qc.ca

Artiste de variétés. C'est ainsi qu'il se qualifie lui-même. «La société est tellement prompte à cataloguer une personne. Je refuse d'être une affaire classée et je tiens à demeurer un artiste de variétés», établit-il d'entrée de jeu.

Parler avec Jici Lauzon, c'est réaliser que tout est possible, peu importe le chemin qu'on emprunte. Grand amoureux de la vie sous toutes ses facettes – une joie de vivre qu'il dit avoir hérité de sa mère, une lumière dans sa vie –, Jici Lauzon refuse tout compromis et n'hésite pas à sortir de son confort pour réaliser ses envies. Ce qu'il a d'ailleurs fait en quittant le téléroman «Virginie», il y a près de trois ans, pour une sabbatique au cours de laquelle il a eu son fils, Arnaud, complété sa maîtrise universitaire en communication et écrit un nouveau spectacle. «C'est payant et confortable de faire de la télévision. Mais en tant qu'artiste, j'avais besoin de me mettre moi-même en danger. Et puis, j'avais envie de retrouver ma vraie passion, celle de revoir les gens», raconte-t-il.

### Un pacte contre l'ennui

Avec pour toile de fond rien de moins que la remise en question du conformisme ambiant dans lequel on se complait trop souvent, le nouveau spectacle solo de Jici Lauzon, son troisième en carrière, réunira donc sur une même scène tous les visages de l'artiste (le G.O. du Club Med, le chansonnier des Deux Pierrots, le «stand-up» comique, le hippie, le «baby-boomer», l'étudiant de 40 ans et le papa de 50 ans). «La routine, ça ne me va pas

et je ne suis certainement pas obligé de la tolérer dans tous les recoins de ma vie», statue-t-il. Écrit tel un pacte contre l'ennui, le spectacle de Lauzon propose un regard critique sur ce qui nous entoure. «Je pose des questions et je m'interroge sur le parcours de vie que j'ai eu à faire et sur toutes sortes d'autres sujets, comme le mouvement «Peace and Love» et les guerres industrielles payantes, par exemple», énumère-t-il. À ceci s'ajoutent d'autres thèmes, comme les injustices, les voyages, les études, la paternité, la musique et les chansons folkloriques. Bref, un programme à l'image de cet homme dont les idoles, faut-il s'en étonner, portent les noms de Charles Darwin et de Karl Marx. «Ce n'est pas un show d'humour, mais plutôt de variétés. Et puis j'avais vraiment envie de m'amuser et de m'exprimer librement avec ce spectacle», poursuit celui qui se réjouit d'avance à l'idée de partir en tournée à travers le Québec. «Parce qu'entendre rire les gens dans la salle, les entendre chanter et applaudir sont pour moi une source de grand bonheur.»

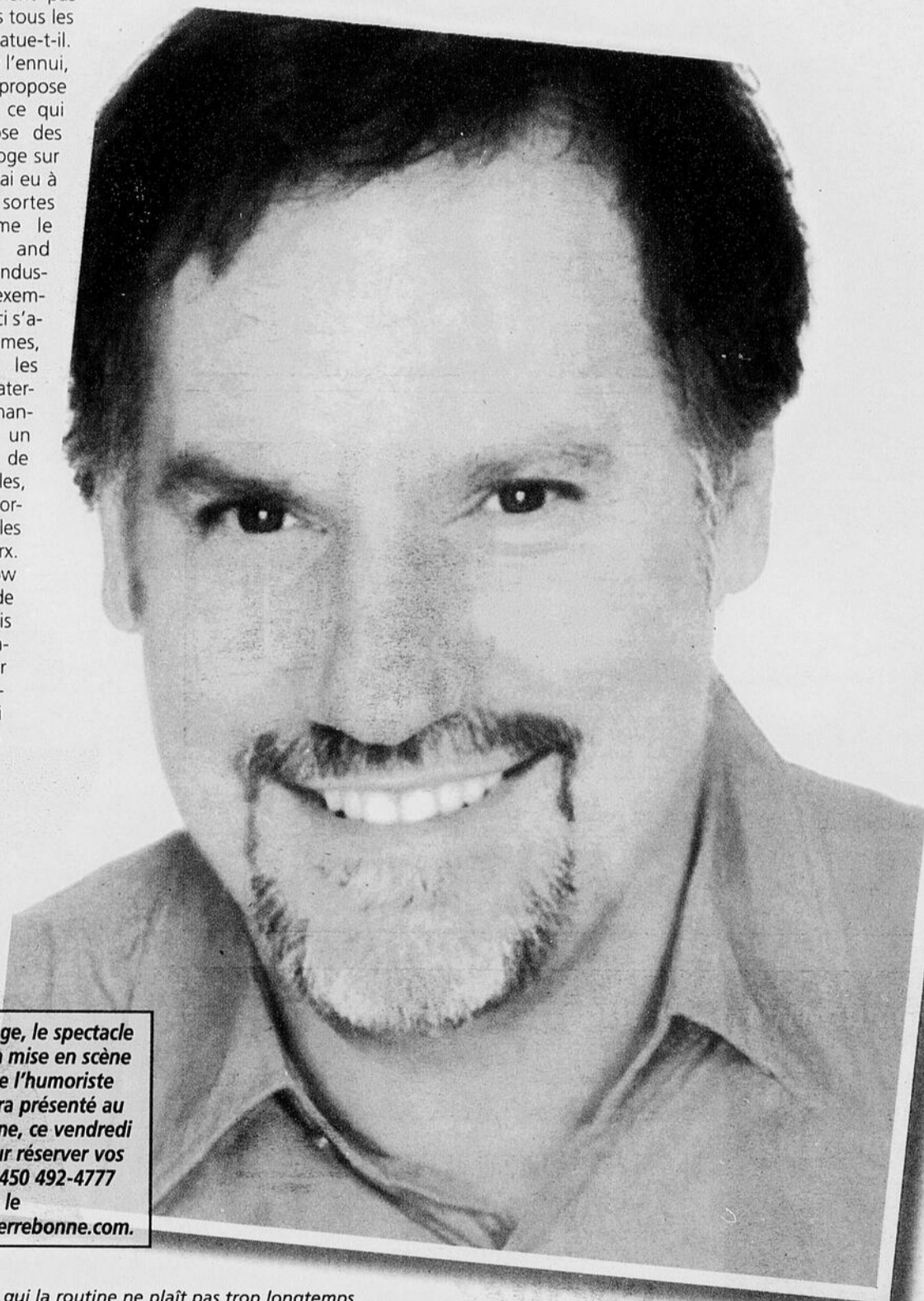

**Présentement en rodage, le spectacle de Jici Lauzon, dont la mise en scène porte la signature de l'humoriste François Léveillé, sera présenté au Moulinet de Terrebonne, ce vendredi 20 février, à 21 h. Pour réserver vos billets, composez le 450 492-4777 ou visitez le [www.theatreduvieuxterrebonne.com](http://www.theatreduvieuxterrebonne.com).**

Jici Lauzon est de ceux à qui la routine ne plaît pas trop longtemps.

## MON PROFIL. MON REER.

Quel que soit votre profil d'investisseur, nous avons le REER qu'il vous faut.

Pour vos REER, renseignez-vous auprès de votre conseiller à la Caisse ou visitez notre site Internet.

**André Shatskoff, directeur général**

**Siège social** 513, Montée Masson  
**Centres de services** 1299, boul. des Seigneurs  
 2250, chemin Gascon  
 1365, Grande-Allée  
 1101, rang Saint-François

**450 471-3735**  
[caisseterrebonne.com](http://caisseterrebonne.com)

 **Desjardins**  
 Caisse populaire Terrebonne

**REER**

1 800 CAISSES [desjardins.com/reer](http://desjardins.com/reer)

Conjuguer avoirs et êtres

18

18

18

# ILICO, VOTRE STATION DE DIVERTISSEMENT

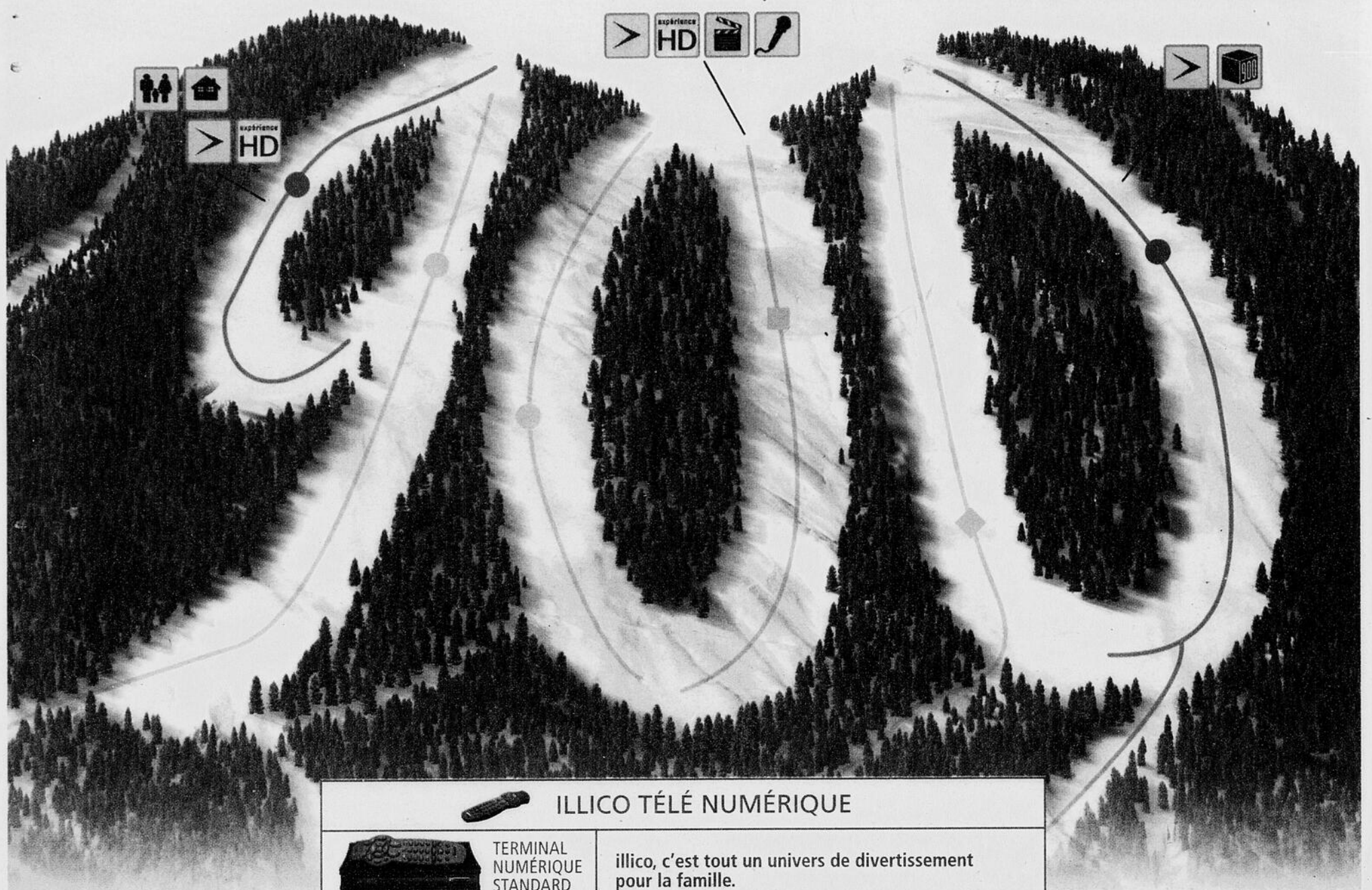



## ILICO TÉLÉ NUMÉRIQUE

 <p>TERMINAL NUMÉRIQUE STANDARD</p>	<p>illico, c'est tout un univers de divertissement pour la famille.</p> <p>Syntonisez le 900, et découvrez, entre autres, des films pour toute la famille, des primeurs, des émissions jeunesse, le karaoké sur demande et bien plus!</p> <p>Au 900, c'est quand vous le voulez.</p>
<h1>50%</h1> <p>de rabais*</p> <p>PRIX RÉGULIER DE 99\$</p> <p><b>INSTALLATION GRATUITE</b></p> <p>Hâtez-vous! Cette offre se termine le 8 mars.</p>	 <p>VOTRE DIVERTISSEMENT SUR DEMANDE</p>

[videotron.com/vsd](http://videotron.com/vsd)

418 847-4410

1 88-VIDEOTRON

ILICO SUR DEMANDE

LE POUVOIR INFINI DU CÂBLE



Une compagnie de Quebecor Media

\* Un rabais de 50 \$ est offert sur les autres types de terminaux. Cette offre d'une durée limitée s'adresse aux nouveaux clients résidentiels, clients du câble classique qui s'abonnent à la télé numérique Vidéotron et aux clients numériques actuels. Nouveaux clients numériques: l'offre est conditionnelle à un minimum d'abonnement au forfait Télémax ou Sur Mesure 30 et aux frais de réseau HD (pour terminaux HD seulement) sur engagement de 12 mois ou à un minimum d'abonnement au forfait Franco ou Sur Mesure 20 et aux frais de réseau HD (pour terminaux HD seulement) sur engagement de 24 mois. Clients numériques actuels: l'offre est valide seulement si le terminal nouvellement acquis est de valeur supérieure au terminal déjà au dossier. Cette offre est également conditionnelle à un minimum d'abonnement au forfait Télémax ou Sur Mesure 30 et aux frais de réseau HD (pour terminaux HD seulement) sur engagement de 12 mois (pourvu que la période d'engagement actuellement en cours soit inférieure à 12 mois sinon, sur engagement de 24 mois) ou à un minimum d'abonnement au forfait Franco ou Sur Mesure 20 et aux frais de réseau HD (pour terminaux HD seulement) sur engagement de 24 mois. Limite d'un terminal par client pendant toute la durée de la promotion. Des frais d'accès au réseau de 2,99\$/mois accompagnent tout abonnement à illico télé numérique et illico sur demande sont offerts là où la technologie le permet. Des frais s'appliquent à la location de films ou d'autres contenus payants. Pour accéder aux chaînes qui présentent des émissions comprises dans le forfait HD, vous devez d'abord être abonné à la chaîne standard correspondante. Installation des prises supplémentaires en sus. Les services, les conditions et les tarifs peuvent varier selon les régions et sont modifiables sans préavis. Taxes en sus.

- |   |  |   |   |   |  |  |  |
|---|--|---|---|---|--|--|--|
| <p><b>VIDÉOTRON</b><br/>Une compagnie de Quebecor Media</p> <p><b>ANJOU</b><br/>Galerias d'Anjou</p> <p><b>BROSSARD</b><br/>Mail Champlain<br/>Quartier DIX30</p> <p><b>GATINEAU</b><br/>Galerias de Hull</p> <p><b>GRANBY</b><br/>Les Galeries de Granby</p> <p><b>LASALLE</b><br/>Carrefour Angrignon</p> <p><b>LAVAL</b><br/>Carrefour Laval</p> <p><b>LONGUEUIL</b><br/>Place Longueuil</p> <p><b>MONTREAL</b><br/>Centre Eaton</p> | <p><b>Centre Rockland</b><br/>Complexe Desjardins<br/>Place Versailles</p> <p><b>POINTE-CLAIRE</b><br/>Fairview Pointe-Claire</p> <p><b>REPENTIGNY</b><br/>Galerias Rive-Nord</p> <p><b>ROSEMERE</b><br/>Place Rosemère</p> <p><b>SHERBROOKE</b><br/>Carrefour de l'Estrie</p> <p><b>SAINT-BRUNO</b><br/>Promenades St-Bruno</p> <p><b>SAINT-LAURENT</b><br/>Place Vertu</p> | <p><b>BEUCEIL</b><br/>250, boul. Sir-Wilfrid-Laurier</p> <p><b>BLAINVILLE</b><br/>803A, boul. Curé-Labelle</p> <p><b>BOUCHERVILLE</b><br/>455, boul. de Montagne</p> <p><b>BROSSARD</b><br/>8200, boul. Taschereau</p> <p><b>CHAMBLY</b><br/>1201, boul. de Périgny</p> <p><b>CHATEAUGUAY</b><br/>180, boul. d'Anjou</p> <p><b>GATINEAU</b><br/>210, chemin d'Aylmer<br/>355, boul. Greber</p> <p><b>GREENFIELD PARK</b><br/>3698, boul. Taschereau</p> | <p><b>HULL</b><br/>28, boul. du Mont-Bleu</p> <p><b>JOLIETTE</b><br/>10, rue Papineau</p> <p><b>LACHENAIE</b><br/>277, montée des Pionniers</p> <p><b>LA PLAINE</b><br/>5333, boul. Laurier</p> <p><b>LASALLE</b><br/>7579, boul. Newman</p> <p><b>L'ASSOMPTION</b><br/>840, boul. de L'Ange-Gardien Nord</p> <p><b>LAVAL</b><br/>965, boul. d'Auteuil<br/>523, boul. Curé-Labelle<br/>150, boul. des Laurentides<br/>2151, boul. des Laurentides</p> | <p><b>LAVALLIE</b><br/>275, rue Saint-Antoine Nord</p> <p><b>LE GARDEUR</b><br/>515, boul. Lacombe</p> <p><b>LONGUEUIL</b><br/>2930, chemin Chambly</p> <p><b>MASCOUCHE</b><br/>1070, montée Masson</p> <p><b>MONTREAL</b><br/>2552, rue Beaubien Est<br/>1747, rue Fleury Est<br/>5632, boul. Henri-Bourassa Est<br/>9770, rue Lajeunesse<br/>3101, rue Masson<br/>8256, boul. Maurice-Duplessis<br/>1330, av. Mont-royal Est<br/>5253, av. du Parc<br/>4260, rue Sainte-Catherine Est</p> | <p>305, rue Sherbrooke Ouest<br/>6112, rue Sherbrooke Ouest<br/>2635, av. Van Horne</p> <p><b>POINTE-AUX-TREMBLES</b><br/>12886, rue Sherbrooke Est</p> <p><b>REPENTIGNY</b><br/>100, boul. Brien</p> <p><b>ROSEMERE</b><br/>199, boul. Labelle</p> <p><b>SAINT-CONSTANT</b><br/>400, route 132</p> <p><b>SAINT-EUSTACHE</b><br/>354, boul. Arthur-Sauvé</p> <p><b>SAINT-HUBERT</b><br/>5245, boul. Cousineau</p> <p><b>SAINT-JEAN-SUR-RICHELIEU</b><br/>400, boul. du Séminaire Nord<br/>239, boul. Saint-Luc</p> | <p><b>SAINT-JEROME</b><br/>481, boul. des Laurentides<br/>1950, boul. Curé-Labelle</p> <p><b>SAINT-LEONARD</b><br/>4245, rue Jean-Talon Est</p> <p><b>SAINT-LIN-LAURENTIDES</b><br/>531, rue St-Louis</p> <p><b>SHERBROOKE</b><br/>1010, boul. King Est<br/>66, boul. Jacques-Cartier Nord</p> <p><b>SAINTE-JULIE</b><br/>2033, rue Principale</p> <p><b>TERREBONNE</b><br/>882, boul. des Seigneurs</p> <p><b>TROIS-RIVIERES</b><br/>824, boul. Thibeau</p> | <p><b>VARENNES</b><br/>2020, boul. René-Gaultier</p> <p><b>VALDREUIL-DORION</b><br/>585, av. Saint-Charles</p> <p><b>VERDUN</b><br/>5000, rue Wellington</p> <p><b>VICTORIAVILLE</b><br/>379, boul. Bois-Francis Sud</p> |
|---|--|---|---|---|--|--|--|

# « Mon grand-père a défriché le rang Saint-Roch »

– Jici Lauzon



Jici Lauzon à un an, alors qu'il habitait sur le rang Saint-Roch, à Saint-Louis-de-Terrebonne.

**C'**est à Saint-Louis-de-Terrebonne – aujourd'hui annexé à Terrebonne – que Jici Lauzon a passé les 18 premières années de sa vie. Plus précisément sur le rang Saint-Roch, près de la montée Gagnon. Parce que quatre jours après son 18e anniversaire, il se faisait montrer la porte par son père. «À l'époque, j'avais les cheveux longs et ce n'est pas parce que le shampoing coûtait trop cher», lance-t-il en riant.



**VALÉRIE MAYNARD**

redaction@larevue.qc.ca

Aîné d'une famille de sept enfants, Jici Lauzon a grandi entre un père cultivateur et une mère qui aimait la musique, la danse et la poésie. «Mon père était un gars de la terre jaloux de l'amour que nous portait notre mère, alors que pour elle, nous étions sa richesse», évoque-t-il.

Encouragé par sa mère, Jici Lauzon découvre très jeune la musique. «C'est d'ailleurs à l'église du Très-Saint-Sacrement, bâtie par mon père et mon oncle, dans les années 60, à même un caveau, que j'ai fait mes premiers pas sur scène», rigole-t-il. Pour lire l'Épître; faire sonner les cloches et chanter le «Minuit Chrétiens». Il avait alors 11 ans.

**Sa première guitare**

À 13 ans, Jici Lauzon reçoit sa première guitare. Une amie fidèle qui ne le quittera plus ja-

mais. «Chez moi, il y a des guitares suspendues un peu partout et il m'arrive très souvent d'en jouer à mon fils Arnaud», relate-t-il.

En quittant Saint-Louis-de-Terrebonne, Jici Lauzon s'est d'abord installé à Sainte-Thérèse, là où il complètera une seule année à l'option théâtre du Cégep Lionel-Groulx en interprétation, avant de tout quitter pour partir en Amérique du Sud, avec pour seul bagage sa guitare.

Depuis, son parcours atypique – G.O. au Club Med, chansonnier Aux Deux Pierrots, acteur, comédien, humoriste et animateur –, loin de le contenter, l'incite davantage à poursuivre sa quête continue du bonheur. «Je souhaite d'ailleurs vivre longtemps et en santé. Parce que j'aime tellement la vie!» termine-t-il.

Voir notre diaporama exclusif dans la zone multimédia [www.larevue.qc.ca](http://www.larevue.qc.ca)

**GAGNEZ VOS TAXES**

**ASPIRATEUR 2000 PLUS**

**50 000\$ à gagner**

**CLINIQUE VÉTÉRINAIRE MASCOUCHE**

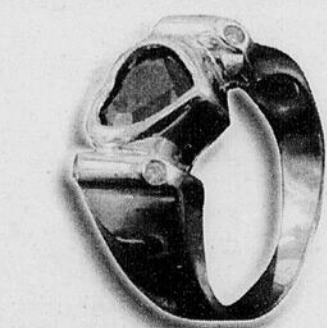

Félicitation à Mme Fortin, grande gagnante du concours St-Valentin.



Le plus **GRAND** pour rendre heureux

Conférence **GRATUITE**

**SAMEDI LE 28 FÉVRIER, 13H**

Notre potentiel créateur, ce **TELLEMENT PLUS!**

Oui, tu peux co-créer et attirer à toi tes rêves les plus chers:

Tout le monde souhaite améliorer sa santé... ses relations... avoir un emploi agréable... travailler avec plaisir... goûter l'abondance financière mais surtout pouvoir s'accomplir... en s'aimant et en étant fiers de soi...



Laurie Fontaine

En téléphonant au 450-492-2017 ou [laurie\\_fontaine@hotmail.com](mailto:laurie_fontaine@hotmail.com)

[www.laurie-fontaine.com](http://www.laurie-fontaine.com)

18

18

18



# COUPS DE FOUDRE

Théâtre du Vieux-Terrebonne

À LA SALLE DESJARDINS  
DU TVT

**Terrebonne**  
Une histoire de vie  
PARTENAIRE PRINCIPAL

Culture,  
Communications et  
Condition féminine  
**Québec**

Patrimoine canadien  
Canadian Heritage

**sodect**  
SOCIÉTÉ DE DÉVELOPPEMENT  
CULTUREL DE TERREBONNE

Société de développement  
des entreprises  
culturelles  
**Québec**

## CETTE SEMAINE AU TVT

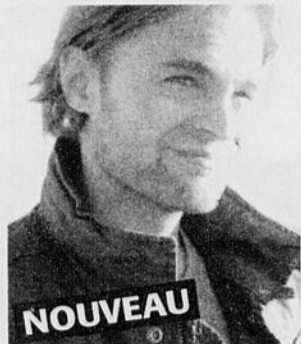

**NOUVEAU**

**Boom Desjardins**  
*On se ressemble tant*  
Jeudi 19 février à 20 h 30



**2 pour 1  
le soir même**

**Jici Lauzon**  
*Parodies sur terre*  
Au Moulinet  
Vendredi 20 février à 21 h



**Ima Smile**  
Supplémentaire  
Samedi 21 février à 20 h 30



**2 pour 1  
le soir même**

**Angèle Dubeau, La Pietà  
et Albert Millaire**  
*Les inestimables chroniques  
de Gargantua*  
Dimanche 22 février  
à 19 h 30



**Les citronniers**  
Ciné TVT  
Lundi 23 février à 19 h 30



**André Sauvé**  
24, 25 et 26 février COMPLET  
Supplémentaires  
Mardi 27 et mercredi  
28 octobre à 20 h 30

JEAN LAPOINTE

## Faces à farces



Jean-Marie et Jean Lapointe

**T**el père, tel fils! Jean et Jean-Marie Lapointe unissent leurs talents. Un duel de générations où les taquineurs sont à l'honneur.

Après avoir partagé le même toit pendant près de trois ans en tant qu'adultes, les Lapointe, père et fils, remettent la cohabitation à l'ordre du jour avec un tout nouveau **Face à farces**. Cette fois-ci, c'est la scène qu'ils partageront.

En se levant le matin, le père fume des cigarettes et boit du café, alors que le fils fait de l'exercice et mange bio. Avec les trente années qui les séparent, **Jean et Jean-Marie Lapointe** sont victimes du conflit des générations. Mais leurs immenses différences n'ont d'égaux que la complicité qui les unit et l'amour qu'ils se portent.

En collaboration avec les humoristes François Léveillé et Jean-Christian Thibodeau, le spectacle **Faces à farces** est un joyeux amalgame de monologues, de dialogues, de chansons et de «combats» au piano. **Jean et Jean-Marie Lapointe** promettent de nous faire rire, mais aussi de nous faire pleurer.

**Jean Lapointe** à la Salle Desjardins du Théâtre du Vieux-Terrebonne, le dimanche 8 mars à 19 h 30. Coût du billet : 28 \$ / 25 \$. Réservations au 450 492-4777 ou Admission au 514 790-1245. Présenté par la **Société de développement culturel de Terrebonne** en collaboration avec le **Groupe Gaudreault**.

CINÉ TVT

## Les Citronniers

**C**iné TVT présente *Les Citronniers*, le film récipiendaire du **Prix du public** au Festival de Berlin 2008. Une histoire de courage et de solidarité sur fond de conflit israélo-palestinien, du réalisateur israélien Eran Riklis, avec Hiam Abbass, Ali Suliman et Rona Lipaz Michael.

Deux femmes : Salma, une palestinienne, et Mira, une israélienne. L'une possède une plantation de citronniers, l'autre est l'épouse du nouveau ministre de la Défense. Elles sont voisines, mais ne s'approchent pas, car une grille les sépare. Et comme elles ne sont pas du même milieu, elles n'ont aucune raison de se rencontrer. Mais les citronniers de Salma posent problème à l'État hébreu. Ils risquent d'être arrachés, au grand désespoir de leur propriétaire. Alors Mira se prend d'affection pour Salma. Elles s'observent. Un lien se tisse entre elles, même si elles ne se parlent pas.

«Une fable au goût acide comme les citrons et suave comme la boisson qu'on en tire.» - *Libération*

«Excellent. Eran Riklis n'est pas seulement un bon metteur en scène, il est un conteur hors pair.» - *L'Express*



Les Citronniers

**Les Citronniers**, à la Salle Desjardins du Théâtre du Vieux-Terrebonne, le lundi 23 février prochain à 19 h 30. Coût du billet : 6 \$ (5,50 \$ pour les étudiants). Information : 450 492-4777. Présenté par la **Société de développement culturel de Terre-**

**bonne** en collaboration avec **IGA et IGA extra - Marché Thibault Terrebonne**.

Le TVT remercie tous ses fidèles cinéphiles et les invite à surveiller la programmation 2009 de son cinéma de répertoire présentement en ligne : [www.theatreduvieuxterrebonne.com](http://www.theatreduvieuxterrebonne.com).

BALLET FLAMENCO ARTE DE ESPAÑA

## Azafrán Or Rouge

**D**epuis plus d'une décennie, les représentations du Ballet Flamenco Arte de España font salle comble et reçoivent un accueil des plus chaleureux, autant du public que de la part des critiques.

Fort de quinze ans d'expérience, le **Ballet Flamenco Arte de España** a de nouveau conquis le public lors de sa dernière saison de spectacles alors que sa création, intitulée *Recuerdos Flamencos*, a remporté «Le choix du public» dans le cadre du concours du «Conseil des arts de Montréal en tournée».

Le **Ballet Flamenco Arte de España** nous présente une nouvelle œuvre, **Azafrán Or Rouge**. Laura Lynne McGee, chorégraphe importante et membre de la compagnie

depuis sa fondation, signe les chorégraphies pour cette toute nouvelle création.

La compagnie est reconnue pour sa tradition à s'inspirer d'œuvres artistiques de multiples disciplines. Cette fois-ci, c'est une pièce du célèbre dramaturge québécois Michel Tremblay qui sert de muse. **Ballet Flamenco Arte de España** a créé ce spectacle haut en rythmes et en couleurs, évoquant les aspirations et frustrations de femmes passionnées... en s'inspirant de l'œuvre *Les Belles-Sœurs*. Épicé!

**Ballet Flamenco Arte de España** à la Salle Desjardins du Théâtre du Vieux-Terrebonne, le samedi 7 mars à 20 h 30. Coût du billet : 25 \$. Réservations au 450 492-4777 ou Admission au 514 790-1245. Présenté par la



Ballet Flamenco Arte de España

**Société de développement culturel de Terrebonne** en collaboration avec l'École de Danse Nataly Lapointe.

La salle Desjardins  
où rire et pleurer  
sont permis!

André Shatskoff, directeur général



**Desjardins**  
Caisse populaire  
Terrebonne  
(450) 471-3735

[www.caisseterrebonne.com](http://www.caisseterrebonne.com)



**PICARD AVOCATS**  
450.477.7700

DIV. DE 2867-6773 QUÉBEC INC.

**MIDES**

PHOTOCOPIEURS • FAX • IMPRIMANTES  
INFORMATIQUE • RÉSEAUTIQUE

À VOTRE SERVICE DEPUIS 1988

**VENTE • SERVICE • LOCATION**

1045, rue Lévis, Lachenaie (Québec) J6W 4L2

Tél.: 450 471-9941 • Téléc.: 450 471-5024

Courriel: [marial@mides.ca](mailto:marial@mides.ca) • [www.mides.ca](http://www.mides.ca)

la **50 ans**  
**Revue**  
DE CŒUR ET D'ACTION  
1959-2009

**Rideau!**

Fier partenaire média du  
Théâtre du Vieux-Terrebonne

À moins d'indication contraire, tous les spectacles ont lieu à la Salle Desjardins du Théâtre du Vieux-Terrebonne. Prenez note que les taxes sont incluses dans les prix, mais que nous ajouterons des frais de service de 2,50 \$ par billet. Le 2<sup>e</sup> prix inscrit, s'il y a lieu, est le prix pour étudiants jusqu'au Cégep et aînés (65 ans et plus). Nous mettons tout en œuvre afin que les informations contenues dans cette publicité soient rigoureusement exactes. En cas de disparité entre ces informations et celles de la billetterie, ces dernières prévalent.



À LA SALLE DESJARDINS DU TVT

# coups de foudre



Terrebonne  
Une histoire de vie  
PARTENAIRE PRINCIPAL

Culture, Communications et  
Condition féminine  
Québec

Patrimoine canadien  
Canadian Heritage

Société de développement  
des entreprises  
culturelles  
Québec

Théâtre du Vieux-Terrebonne

**NOUVEAU**



**Louise Forestier**

Éphémère

Vendredi 10 avril à 20 h 30

27 \$ / 25 \$



**Trio de guitares de  
Montréal (MG3)**

Vendredi 10 avril à 21 h

Au Moulinet

24 \$



**NOUVEAU**

**Thomas Hellman**

Samedi 11 avril à 20 h

Au Moulinet

22 \$



Rencontrez la metteuse en scène  
Luce Pelletier et les acteurs  
lors de la soirée

**Comment j'ai appris  
à conduire**

Drame

Samedi 11 avril à 20 h 30

30 \$



**Martine Franke**

Prévert, près de nous

Vendredi 17 avril à 21 h

Au Moulinet

24 \$ / 22 \$



**Le Barbier de Séville**

Dimanche 19 avril à 19 h 30

28 \$

**NOUVEAU**



**Pierre Lapointe**

Sentiments humains

Mercredi 22 avril à 20 h 30

40 \$

**NOUVEAU**



**Dany Bédar**

Dany Bédar III

Jedi 23 avril à 20 h 30

35 \$ / 33 \$

À moins d'indication contraire, tous les spectacles ont lieu à la Salle Desjardins du Théâtre du Vieux-Terrebonne. Prenez note que les taxes sont incluses dans les prix, mais que nous ajouterons des frais de service de 2,50 \$ par billet. Le 2<sup>e</sup> prix inscrit, s'il y a lieu, est le prix pour étudiants jusqu'au Cégep et aînés (65 ans et plus). Nous mettons tout en œuvre afin que les informations contenues dans cette publicité soient rigoureusement exactes. En cas de disparité entre ces informations et celles de la billetterie, ces dernières prévalent.

**Réservations TVT 450 492.4777 Admission 514 790.1245**

[theatreduvieuxterrebonne.com](http://theatreduvieuxterrebonne.com)

[admission.com](http://admission.com)

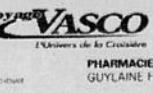

18

18

18

SON FILM RETENU POUR LES RENDEZ-VOUS DU CINÉMA QUÉBÉCOIS

# Joel Gauthier loin de l'impasse

Après la première projection de son long métrage au Cinéma du Parc en septembre dernier, Joel Gauthier se retrouve parmi les cinéastes sélectionnés pour participer au plus important tête-à-tête du cinéma québécois dans la métropole, les Rendez-vous du cinéma québécois, qui se tient du 18 au 28 février.

VÉRONIQUE BÉRUBÉ

redaction@larevue.qc.ca

Présenté le lundi 23 février à 19 h 30 au cinéma Beaubien 2, «Impasse», film écrit et coréalisé par Joel Gauthier, qui en assure également le rôle principal, est une production indépendante. En effet, après avoir essuyé nombre de refus auprès de différentes maisons de production, le Terrebonnien a décidé de monter lui-même son projet avec une petite équipe et des amis comédiens rencontrés au cours de ses ateliers de jeu d'acteur. Tranquillement, il recrute son monde par le biais d'Internet et s'assure la participation de Normand D'Amour («Tout est parfait», «Sur le seuil»), André Nadeau, Pierre Gendron («Hommes en quarantaine», «La vie, la vie»), Mathieu Dufresne, Julie Prieur, Elise Beaumont et André Lacoste («Watatatow»).

Le film relate la vie d'un revendeur de drogue qui occupe ses journées entre le pub de son père et la salle de boxe jusqu'à ce qu'il fasse la rencontre d'une jeune femme pour qui il décide de prendre sa vie en main. Néanmoins, son père contracte une importante dette auprès d'un membre du crime organisé et il fera tout pour le sortir de cette impasse. «Impasse» met en scène des gens ordinaires confrontés à des situations qui les dépassent.

**Rendez-vous avec sa passion**

Ayant obtenu confirmation de sa participation au Rendez-vous lors de la période des Fêtes, Joel Gauthier devait tenir sa langue jusqu'à la se-

maine dernière, bien qu'il attendait une réponse depuis le mois de septembre. Cherchant activement un distributeur pour son film, ce dernier espère se faire remarquer lors du festival. «C'était difficile de garder le secret! Je sais que des distributeurs assistent parfois aux projections. Il y en a tellement, ce n'est pas certain qu'ils voient mon film, mais quand on pense que cette année est une année qui a connu une participation record en termes de candidatures, je suis flatté qu'on m'ait choisi, et je suis sûr que ça va peser dans la balance quand je vais contacter des maisons de distribution. Le simple fait d'en faire partie donne de la crédibilité à mon film. J'espère que ça va m'aider», confie-t-il.

Avouant être nerveux à l'idée de voir son film projeté devant un public neutre, Joel a hâte de voir l'accueil réservé à «Impasse». «Le premier visionnement au Cinéma du Parc s'est quasiment fait seulement devant des amis. J'ai un peu peur de voir la réaction des gens devant mon film, mais ça sera un bon test. Je suis aussi content que des réalisateurs puissent me voir à l'écran, ça va peut-être me donner des contrats d'acteurs», poursuit-il, ajoutant que le jeu est sa première passion. «Je prends exemple sur des gars comme Luc Picard ou Sean Penn, des gars qui aiment avoir leur mot à dire dans le processus. Je les admire beaucoup.»

Impliqué dans deux projets de court métrage d'amis réalisateurs, Joel Gauthier s'est déjà lancé dans l'écriture de son prochain film. «J'ai déjà la moitié du scénario d'écrit, un film plus noir dans lequel je n'aurai qu'un rôle de soutien. Cette fois-ci, je compte d'ailleurs soumettre ce nouveau projet pour obtenir du financement. Ma présence aux Rendez-vous pourrait peut-être m'aider en ce sens», conclut-il.

Les billets pour voir le long métrage du Terrebonnien sont en vente à la billetterie centrale de la Cinémathèque québécoise, soit au 335, boulevard de Maisonneuve Est, de 12 h 30 à 22 h, ou sur le réseau Admission, au 514 790-1245, ou au 1 800 361-4595.

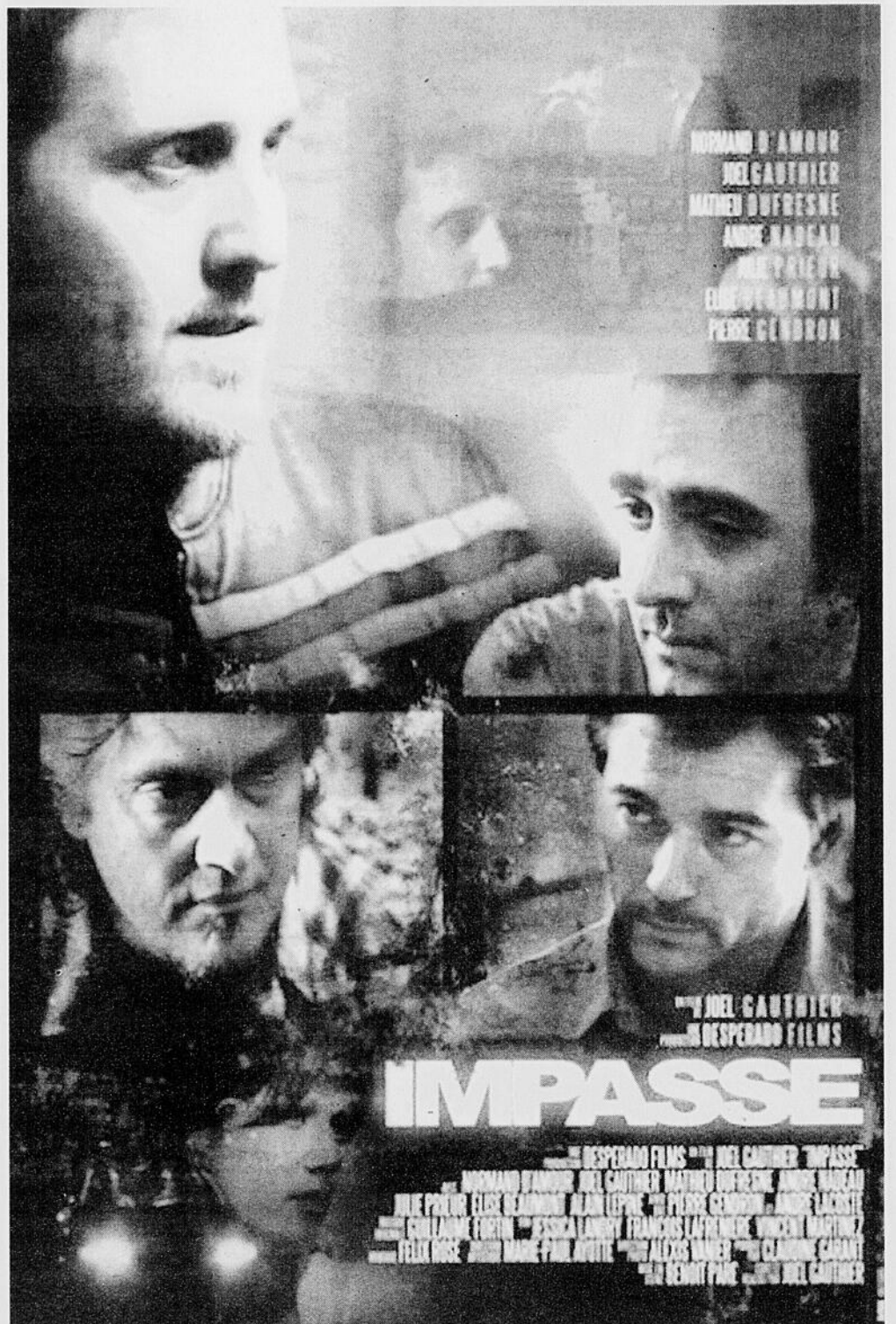

Depuis plus de 26 ans, les Rendez-vous du cinéma québécois ont pour mission de soutenir et de promouvoir le cinéma québécois au pays et à l'étranger par le biais de divers événements.

## UNIFORMES J.M. 2006 VENTE SEMI-ANNUELLE

du 21 au 28 février 2009

### NOUS PAYONS LES TAXES

sur tous vos achats de vêtements, chaussures et accessoires en magasin, incluant les nouveautés.

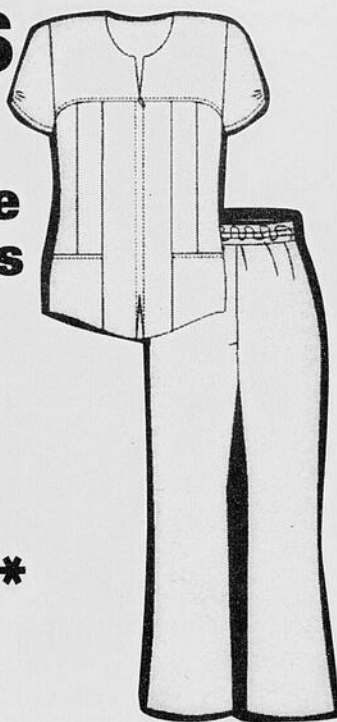

+  
de 5% à 25%\*  
DE RABAIS

vous sera alloué sur tout achat de 25\$ et plus.

\*Détails en magasin.

Choix, qualité et service personnalisé

2015B, boul. des Laurentides (coin Dagenais) Laval (Vimont)  
450 669-4227

Des Saveurs  
à  
Découvrir

Le Meilleur  
smoked meat



203, Sainte-Marie  
Vieux-Terrebonne 450.492.6312

El Restaurant  
Marrakechi  
Cuisine marocaine  
et méditerranéenne

Spécial Midi 8<sup>95</sup>\$

Couscous au poulet ou  
Tajine au poulet

773, St-François-Xavier  
Vieux-Terrebonne 450 326-1439

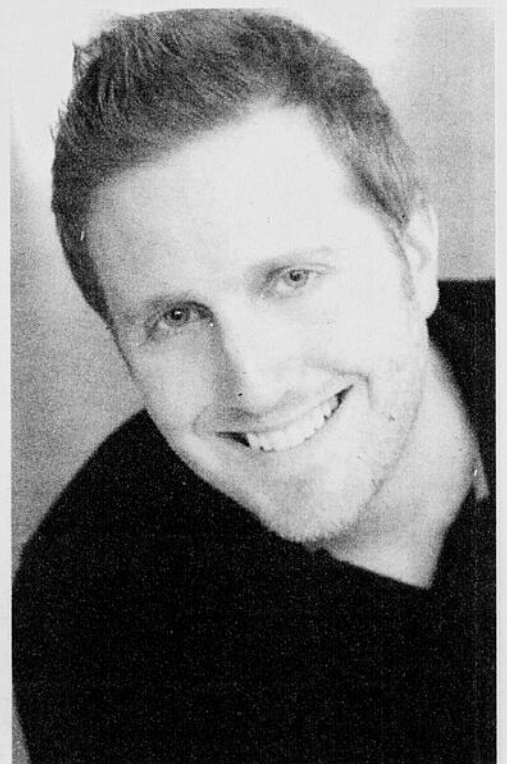

Joel Gauthier campe le personnage principal d'«Impasse», projet dont l'écriture a débuté il y a quelques années et qu'il a lui-même réalisé.

GAGNEZ VOS TAXES

PHARMACIE PIERRE BÉLANGER

50 000\$ à gagner

SARAMAC

UN COUPLE DE MOULINOIS TALENTUEUX

# Complicité artistique

**C**ouple manifestement fort heureux, Sophie Lauzon et Michel Néron ont trouvé un moyen de s'épanouir en symbiose par le biais d'un passe-temps rapidement devenu une passion. En effet, bien qu'ils se déclarent amateurs, ces amoureux font étalage d'un indéniable talent artistique.

VÉRONIQUE BÉRUBÉ

redaction@larevue.qc.ca

Affirmant peindre uniquement pour le plaisir, Sophie et Michel ne vendent pas leurs tableaux. Ceux-ci s'amuse d'abord à décorer leur demeure, puis à créer des cadeaux pour leurs proches. En fait, cette union artistique semble avoir été écrite dans le ciel, bien qu'elle se soit déroulée de façon intermittente.

«J'ai commencé la peinture en 1984 avec la mère de Sophie, en prenant des cours à Terrebonne. Je faisais alors du dessin au fusain pour le plaisir. En fait, si je ne suis pas de cours, je ne peins pas. Quand mes enfants sont nés, j'ai dû arrêter, en 1990, car je n'avais plus autant de temps. Puis j'ai recommencé les cours en 2003 et je me suis mis à varier les sujets. Au début, je faisais plus dans le réalisme, les détails. Au fur et à la mesure, je me suis mis à changer mes thèmes et ma technique, puis mes couleurs. En

quelques années, j'ai fait 65 toiles», explique Michel, confiant avoir vendu quelques tableaux à ses débuts. Ce dernier a d'ailleurs pris part aux expositions de «Ti-Pit» à Terrebonne.

Quant à Sophie, elle a commencé les cours en 2003. «Ma mère a toujours peint, et plus jeune, j'allais dans son atelier et j'aimais les odeurs. Je n'avais toutefois jamais essayé, car je suis une passionnée de photographie. C'est en 2003 que j'ai fait le saut et que je me suis inscrite à des cours avec Michel», affirme-t-elle.

## Chacun son style

Préférant le réalisme, Michel s'intéresse surtout aux détails et aux paysages. «Ma passion, c'est la généalogie. C'est parfois spécial de vouloir reproduire une image du passé avec de la couleur. Je dois être plus créatif et ça me fait renouer avec cette passion, en quelque sorte. Toutefois, je m'éloigne un peu du réalisme, dernièrement. J'utilise maintenant des couleurs plus vives, et je sors de ma zone de confort en tentant de peindre autre chose. Mon prof m'y pousse, et ça me plaît d'essayer de nouvelles techniques», poursuit-il.

«À Terrebonne, il y a beaucoup d'artistes de talent en arts visuels, en peinture et en sculpture. Nous sommes choyés pour ça. Nous avons aussi d'excellents professeurs affiliés aux loisirs. Par exemple, notre professeur ne touche jamais nos toiles, il nous laisse expérimenter. Toutefois, il nous pousse toujours à nos limites. Pour ma part, j'ai commencé les cours en aimant surtout les gros pinceaux, les couleurs vives et les grandes toiles. Je suis moins méthodique que



Michel Néron et l'une de ses expérimentations moins réalistes.

Michel. Par exemple, je peux peindre une toile en deux ou trois cours, alors j'en ai fait plus d'une vingtaine jusqu'à présent. J'ai aussi pris des cours d'aquarelle, mais j'ai arrêté cette année pour revenir à l'huile. Puis j'ai embarqué dans les fleurs, inspirée par Johanne Dion et Lise

Lacaille. J'aimais mélanger les couleurs directement sur la toile. Mon professeur m'a beaucoup fait cheminer, et il m'a fait essayer les personnages, et des thèmes plus réalistes», soutient Sophie, qui compte essayer l'acrylique prochainement.

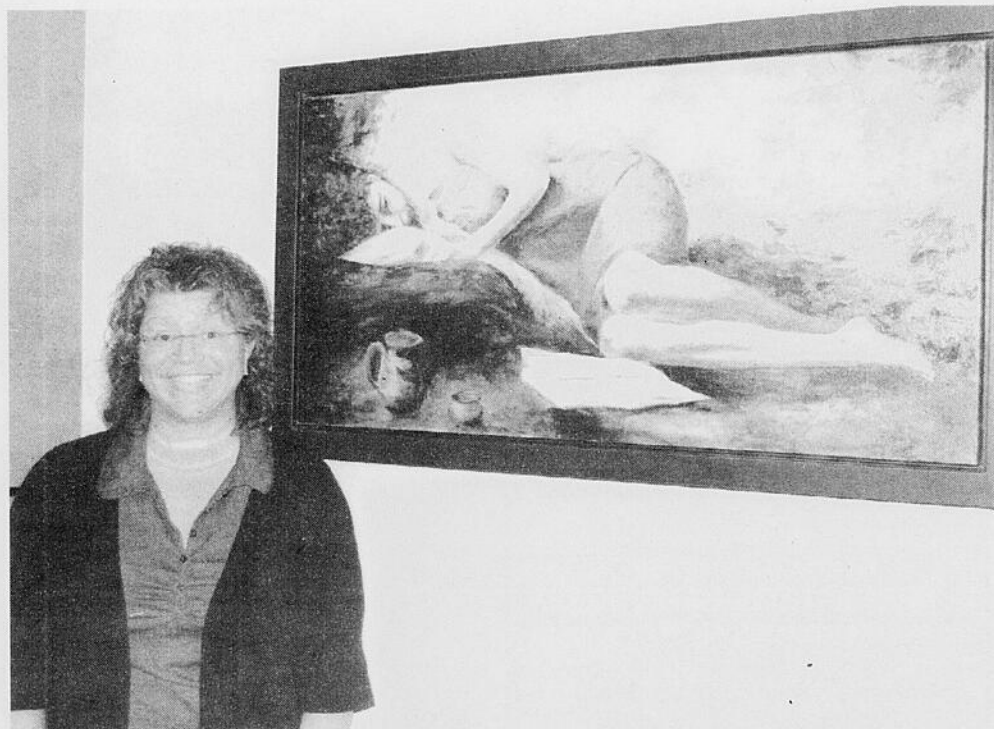

Sophie Lauzon devant l'une de ses récentes créations.

**FERME**  
*Au Plaisir d'érable*  
Réservation 514-831-6504  
49 A, Route 125  
St-Esprit, Qc J0K 2L0

**GAGNEZ VOS TAXES**  
**TROPICANA**

**PRODUITS DE L'ÉRABLE**  
**OSIAS** Animation folklorique  
PARTIES DE CABANE  
Louise Grégoire & Réal Mailhot  
450 839-6721  
450 839-7650  
160 Petite Ligne, St-Alexis de Montcalm

**Cabane à Sucre à Laval!**  
www.auxvieuxchenes.ca  
450.666.1496

**Cabane à sucre D'Amours**

**Super spécial d'ouverture**  
Samedi 28 février et dimanche 1er mars  
**11.25\$ taxes incluses**  
Midi et soir Enfants (4 à 12 ans)  
**6\$ taxes incluses**  
Enfants (3 ans et -) **Gratuit**

**Méga Party de danse avec animation**  
- Jeux de lumières électrisants  
- Ambiance à couper le souffle  
- Amusement intérieur  
**www.damours.ca**  
427, 5e Avenue, Ste-Anne-des-Plaines à 5 minutes de Terrebonne  
450 478-1377

**Repas des sucres au meilleur prix de la région**  
Prix imbattables pour groupes

**Venez voir notre MINI FERME**  
Magnifiques petits cochons  
Paons, lamas, poneys, boucs chèvres avec bébés naissants, bambis, moutons, lapins, canards.

**Réservez dès maintenant**

- Petite ferme
- Promenade de chevaux
- Permis S.R.Q.
- Service aux tables rapide et courtis
- Danse et animation
- Maison hantée
- Carrousel de poney

**Un régal bien de chez nous**  
Soupe aux pois  
Crestons  
Pain - Beurre  
Potatoes au lard à l'ancienne  
Omelette de chez nous  
Jambon à l'érable  
Saucisses dans le sirop  
Fèves au lard  
Oreilles de crisse  
Sirop d'érable  
Marronnades  
Salade de chou  
Crepes de grand-mère  
Pouding-chômeur  
Tarte au sucre  
Thé - Café - Lait  
Tire sur neige  
Tout est servi à volonté  
**Bon appétit!**

18

18

18

# Saint-Sauveur héberge une série de « Rodrigue »

Depuis peu, l'œuvre du peintre Serj Rodrigue est exposée à la Galerie d'Art Josette Tilmant, à Saint-Sauveur. On peut y admirer une série de tableaux, tous marqués des coups de spatule si propres à l'artiste terribonien.



ISABELLE DESMARAIS

presse@larevue.qc.ca

C'est grâce à cette technique si particulière que l'on repère, en un clin d'œil, une toile signée Serj Rodrigue. Celui pour qui l'acrylique

n'a plus de secrets a peint quelque 360 toiles originales depuis les 20 dernières années.

«Je peins uniquement à partir de mes propres photos des scènes de la vie, des paysages, des personnages, explique M. Rodrigue. Je peins aussi quelquefois à partir de photos de gens qui veulent leurs propres souvenirs immortalisés sur une toile. Parfois, je m'inspire de scènes ou de sujets simples qui, de prime abord, peuvent sembler banals, et je les transpose à ma façon pour en faire des œuvres qui accrochent l'œil et le cœur de par le sujet, les couleurs, les formes. Je cherche surtout à faire vivre à l'observateur de mes œuvres des émotions et sentiments dans lesquels il se reconnaît.»

Plusieurs ont déjà eu la chance de s'imprégner



Serj Rodrigue lors de l'exposition «Eurythmie» à la Maison Bélisle.

des ambiances vaporeuses inhérentes à l'art de Serj Rodrigue. On se rappellera l'exposition «Eurythmie», qui se déroulait à l'automne 2007 à la Maison Bélisle, dans le Vieux-Terrebonne. Plus récemment, Serj Rodrigue a participé, à titre d'artiste d'invité, à l'événement «Hommage à Terrebonne», produit par le Griffon d'Or. Enfin, une quarantaine des œuvres de l'artiste sont conservées à la Galerie Moulin'Art, dans le Vieux-Terrebonne.

Depuis un mois, 11 toiles de Serj Rodrigue garnissent les murs de la Galerie d'Art Josette Tilmant, située au 400, rue Principale, à Saint-Sauveur. Lumineux et apaisants, des tableaux comme «L'approvisionnement», «Sorties d'automne» et «Au loin» ne manqueront pas d'attirer le regard des visiteurs.

Pour découvrir l'œuvre de Serj Rodrigue, visitez le [www.freewebs.com/rodrigue-peintre](http://www.freewebs.com/rodrigue-peintre) et le [www.serjrodrigue.webs.com](http://www.serjrodrigue.webs.com) ou encore le [www.josettetilmant.com](http://www.josettetilmant.com).



Tableau de Serj Rodrigue intitulé «L'approvisionnement».

## AVIS DE RADIATION

En vertu de l'article 156 du Code des professions, L.R.Q., c. C-26, avis est donné que :

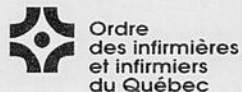

**MARLAINE (MARLÈNE) LAVOIE**, infirmière, permis n° 77 0933, sur plaidoyer de culpabilité, a été déclarée coupable par le Conseil de discipline de l'Ordre des infirmières et infirmiers du Québec d'avoir commis des actes dérogatoires alors qu'elle exerçait sa profession à Laval, à savoir :

1. Le ou vers le 14 octobre 2005, a manqué à son obligation d'agir avec respect envers le client [...] en tenant des propos inappropriés et inacceptables à son endroit, contrevenant ainsi à l'article 29 du Code de déontologie des infirmières et infirmiers, R.R.Q., c. I-8, r. 4.1;
2. Le ou vers le 8 octobre 2004 et le ou vers le 14 juillet 2006, a fait preuve de négligence lors de l'administration de médicaments aux clients [...], [...], [...] et [...], contrevenant ainsi à l'article 45 du Code de déontologie des infirmières et infirmiers, R.R.Q., c. I-8, r. 4.1;
3. Le ou vers le 17 octobre 2004, a fait preuve de négligence dans les soins et traitements prodigués à la cliente [...] en laissant le ballon d'un cathéter de Swan-Ganz gonflé pendant environ 50 minutes, contrevenant ainsi à l'article 44 du Code de déontologie des infirmières et infirmiers, R.R.Q., c. I-8, r. 4.1;
4. Le ou vers le 27 janvier 2005, a fait preuve de négligence lors de l'administration d'un médicament à la cliente [...] en administrant 4 mg de Levophed intraveineux au lieu de 40 mg de Lasix, contrevenant ainsi à l'article 45 du Code de déontologie des infirmières et infirmiers, R.R.Q., c. I-8, r. 4.1;
5. Le ou vers le 1<sup>er</sup> octobre 2005, a fait preuve de négligence dans les soins et traitements prodigués à la cliente [...], en omettant de réajuster le débit d'une perfusion intraveineuse suite à son augmentation temporaire, contrevenant ainsi à l'article 44 du Code de déontologie des infirmières et infirmiers, R.R.Q., c. I-8, r. 4.1;

Le 5 janvier 2009, par décision sur culpabilité et sanction, le Conseil de discipline a sanctionné l'intimée par des périodes de radiation temporaire du Tableau de l'Ordre pour une durée de deux (2) mois sur les chefs n° 1, 2, 3 et 4 et d'un (1) mois sur le chef n° 5, lesdites périodes de radiation devant être purgées concurrentement. La décision est exécutoire depuis le 10 février 2009. Par conséquent, **Marlaine (Marlène) Lavoie**, est radiée du Tableau de l'Ordre depuis le 10 février 2009 jusqu'au 9 avril 2009, inclusivement.

Le Conseil de discipline a également recommandé au Conseil d'administration de l'Ordre des infirmières et infirmiers du Québec, d'obliger l'intimée à suivre avec succès et à ses frais, un stage sur :

- l'importance de l'application de l'ordonnance médicale et de l'administration des médicaments;
- et
- si l'intimée désire retourner pratiquer dans le secteur très spécialisé des soins intensifs, un stage sur la mise à jour ou l'actualisation en soins intensifs et notamment sur l'utilisation d'un cathéter Swan Ganz.

La secrétaire du Conseil de discipline

## AVIS PORTANT SUR L'INTENTION DE CONSTRUIRE UN SYSTÈME D'ANTENNES DE RADIOCOMMUNICATIONS

Vidéotron ltée souhaite ériger un système d'antennes de radiocommunications de type monopôle de 40 mètres de hauteur qui sera situé au 1325, Carré Masson, dans la municipalité de Terrebonne.

Cette structure sera utilisée par Vidéotron ltée dans le cadre du déploiement de son nouveau réseau de téléphonie sans fil.

Vous êtes invités à transmettre vos commentaires par écrit dans les 30 jours suivant la publication de cet avis à l'adresse suivante

**VIDÉOTRON LTÉE / INGÉNIERIE**  
(MT571-03) C.P. 11456  
Succursale Centre-ville  
Montréal (Québec)  
H3C 5L3

## Nos Pros à la carte

Professionnels abonnez-vous à la carte des pros et obtenez un reportage **GRATUIT**

Profitez de notre offre de lancement à un prix jamais vu! Pour une insertion contactez Annie Perron **450 964-4444**

## ESTHÉTIQUE

**Esthétique Jessie Béliveau**

- Soins du visage, pieds et mains
- Épilation à la cire, électrolyse
- Maquillage

Certificats-cadeaux disponibles

Sur rendez-vous seulement **450 477-3259**

Nouveau Soin micro-dermabrasion bio

## MASSOTHÉRAPIE

**90 minutes au prix de 60 avant 16h\***  
(Pour nouveau client)  
**Suédois, Esalen, Détente Thérapeutique**

Prix spécial étudiant **35\$** / heure

**Véronique Trudel**  
Massothérapeute  
Membre C.M.A.

Membre de l'Ordre des Masseuses et Massothérapeutes du Québec

**514 836-3644**  
2560, Pl. Voltaire, Mascouche

## SOINS DE SANTÉ

**SOINS REIKI USUI**  
& Initiations de tous les niveaux

**Reiki & Lecture de l'âme**

**Consultation Médiumnique**

**Tirage de Tarot**

**Canalisation Angélique**

**Cours: Guérir vos chakras**

**BIENTÔT: Cours de Tarots**

**Karine Malenfant** 514-594-0591  
Maître Reiki/Médium Auteure [www.karange.com](http://www.karange.com)

## SOINS DES PIEDS À DOMICILE

**Vos pieds aux petits oignons**

Infirmière en soins des pieds

**Sonia Boisvert**  
Infirmière

Sur rendez-vous  
450 478-8343  
514 713-1064

Membre de la l'OIIQ  
Membre de l'AIISPO

## BLANCHIMENT DES DENTS

**Blanchiment des Dents**

**Spécial 99\$** Mélanie Bisson

SIMPLE, RAPIDE, EFFICACE et SANS DANGER...Comme chez le dentiste.  
En seulement 20 minutes.

Centre de soins Zenith **450 471-4441**

## CLINIQUE DENTAIRE

**CliniDentaire**

**Dre Sophie Arbour**  
chirurgienne dentiste

1487, Boul. Grande-Allée  
Lachenaie, Québec J6W 6J2  
**450 961-DENT (3668)**

## UNIFORMES

**UNIFORMES LB**

355, montée des Pionniers  
Lachenaie  
J6V1N5

Tél.: 450 582-4761  
Télex: 450 582-8721  
Sans frais: 1-866-503-4761

Louise Bélair  
propriétaire

# Chronique environnementale

www.bficanada.com

BFI Usine de Triage Lachenaie ltée

## L'union fait la force

Dans le monde végétal, il faut souvent plus de deux partenaires pour assurer un mariage réussi! L'agroforesterie mise sur cette caractéristique en associant des arbustes ou des arbres à des cultures ou à des élevages.



27 février au 7 mars 2009

Certains cultivateurs de l'Antiquité pratiquaient déjà l'agroforesterie. Ils auraient notamment planté des légumineuses ou des céréales entre les vignes et les oliviers. En plus d'augmenter la productivité d'un écosystème, de telles associations favorisent la pénétration de l'eau dans le sol, diminuent l'érosion et réduisent les besoins d'engrais et de pesticides... un bénéfice majeur pour l'environnement de nos contemporains.

### Des abeilles et des vents

L'agroforesterie revêt des formes variées : aquaforesterie, cultures sous couvert forestier, systèmes sylvopastoraux... et plusieurs autres. Au Québec, le système agroforestier le plus répandu est la haie brise-vent. Cela consiste à aménager des plantations linéaires d'arbres ou d'arbustes pour protéger d'autres espèces des ravages éoliens. Depuis les années 80, on estime qu'environ 400 kilomètres de haies ont été plantées annuellement en région rurale dans la province. L'apisylviculture – l'élevage d'abeilles à miel – est un autre type de système agroforestier largement répandu chez nous. L'exemple du Saguenay-Lac-Saint-Jean impressionne : l'installation de ruches dans des bleuetières de la région stimulerait la pollinisation de 90 % de ces arbustes fruitiers! Quel bonheur pour les amateurs de bleuets!



En augmentant le rendement des cultures, l'agroforesterie amène des retombées économiques importantes pour les producteurs agricoles. C'est donc une voie à développer dans les années à venir, tant aux chapitres du commerce que du développement durable.

Pour obtenir une de nos chroniques déjà parues ou pour visiter le lieu d'enfouissement technique de BFI à Terrebonne, contactez André Chulak au 450 474-7222, ou à andre.chulak@bficanada.com.

### Pour en savoir plus



Agriculture et Agroalimentaire Canada :  
www.agr.gc.ca/index\_f.php  
(Sélectionnez « Agroforesterie » dans la section « Sujets de A à Z ».)

Le développement durable, ça commence chez vous et ça se poursuit chez nous.

RESTO

# ARAHOVA

mascouche grillades

## APPORTEZ VOTRE VIN



Brochette de poulet  
**21<sup>95</sup>**  
pour 2



Crevettes Papillon  
**24<sup>95</sup>**  
pour 2

## MENU POUR 2



Brochette de filet mignon  
**25<sup>95</sup>**  
pour 2



Filet de saumon  
**24<sup>95</sup>**  
pour 2



Côtelettes d'agneau  
**27<sup>95</sup>**  
pour 2

Les enfants de moins de 10 ans mangent **GRATUITEMENT** en tout temps.

Menu pour enfants  
1 enfant par adulte



198, montée Masson, Mascouche  
**450 474.3599**

Cette promotion s'applique pour deux personnes seulement. Offre valide du dimanche au jeudi à l'exception des journées fériées.

18

18

18

**Chaque fois que vous achetez un produit du Québec,  
vous faites travailler une famille d'ici**

**LACHENAIE (SECTEUR)**

Climco  
Climatisation et chauffage  
450 471-8383

Piscines Rive Nord  
Groupe Maître Piscinier  
450 492-1881

Grenier Nissan  
1275, montée Mason  
Terrebonne 450 471-9444

Billard Le Sieur  
Du plaisir au MAX  
450-492-8888

Centre de beauté L'Entre-Coiffe  
Coiffure Elle et Lui  
450 964-8343

Embroidme  
Objets promotionnels  
450 471-7769

HOMELIFE  
Courtier immobilier agréé  
450 964-4663

Louis-Philippe Traiteur  
Vous servir, un plaisir  
450 471-7659

Léveillé Toyota  
Faire toujours mieux  
Lachenaie 450 471-4117

Clinique Chiropratique Lachenaie  
Dr. Eric Jetté, chiropraticien  
450 492-7440

**MASCOUCHE**  
Luc Brisson  
SUTTON Agent immobilier affilié  
450 474-4774

Grenier Volkswagen  
Alain Verville  
450 474-2428

Le Lunetier  
Lentilles et montures  
450 966-0086

Les Ameublements 640  
Mobilier de chez nous  
450 474-3840

Pierre Lacas, arpenteur  
Arpenteur-geometre  
450 474-2426

Promotions Bolook inc.  
Articles promotionnels  
450 474-4949

Luc Doyle lunetterie  
Tant de belles choses à voir  
450 474-2464

Maison Côte à Côte  
Art et culture  
450 474-5555

Alabi Mazda  
Le géant Mazda  
450 477-3075

**LA PLAINE (SECTEUR)**

Piscine N.G. Gravel  
Piscine, spa, sauna, bronzage  
450 477-8102

Entrepôt en Folie  
Vous trouverez de tout  
450 968-0227

Pharmaprix La Plaine  
Pharmacie  
450 477-5470

Radiateur La Plaine  
Attaches, silencieux, antirouille  
450 478-2249

**TERREBONNE**

Me Bernard Fautoux  
Notaire, conseiller juridique  
450 471-2093

Peinture Des Seigneurs  
Décoration et peintures  
450 492-0880

Académie Beauté Linda Robichaud  
École de coiffure  
450 964-3064

Centre de Peinture Gascon  
Tapis, prélat, céramique  
450 471-0279

Complexe Horticole Bastien  
Centre de jardin  
450 477-1919

Honda de Terrebonne  
Sébastien Brassard  
450 477-0555

Restaurant Chez Napoli  
Silvano Dimeglio  
450 471-9211

Restaurant Trattoria la Volta  
Fine cuisine italienne  
450 471-6222

Garage du Vieux Pont  
Mécanique Générale  
450 471-1873

Draperies Lemieux  
Fabricant stores et décoration à domicile  
450 471-9748

Clinique de denturologie Bruno Lapierre  
Un sourire au mille bonheur  
450 471-7658

Chaussure Miracle  
Gilles St-yves  
450-471-1977

Orthèses/Prothèses Terrebonne  
Jean Brousseau  
450 471-1101

Multi-Prêt Gilles Dupuis  
Prêts hypothécaires  
514 757-2265

Motos illimitées  
Motoneiges, motos, vtt  
450 477-4000

Pharmacie Pierre Bélanger  
FAMILIPRIX  
450 477-7979

Restaurant Mangiamo  
Je Mange, Tu Manges, Nous Mangiamo  
450 492-5225

Club Piscines Tropicana  
Piscines - spas - fitness  
450 477-0865

Roulottes Sainte-Anne  
Véhicules récréatifs  
450 477-1803

Institut de beauté Abélard et Eloise  
Plus belle chaque jour  
450 729-0707

Maison du cadeau Ésotérique  
Mille et une pierre  
450 961-0011

Terrebonne Ford  
Vente et service  
450 968-9000

Campeurs Frédéric  
Véhicules récréatifs  
450 434-6653

**MARCHANDS AFFILIÉS  
QUI FONT TRAVAILLER DES FAMILLES D'ICI**

Grand Ligne Moto  
Mario Aubin  
450 477-9280

Pépinière Lapointe  
60 000 pi<sup>2</sup> de superficie couverte  
450 474-1680

Ultramar Maurice Turcot  
Ouvert 24 heures  
450 471-6860

Matelas Bourck  
Manufacturier de matelas  
450 477-2733

Trois Diamants  
Automobiles Chrysler, Jeep Dodge  
450 477-6348

Pharmaprix Mascouche  
Julie Doucet  
450 474-8896

Pâtisserie Madeline  
Micheline Crépeau  
450 474-2698

Vitrierie A.D.  
Fenêtres, portes et balcons  
450 474-3980

Dépanneur Richard Patenaude  
Un vrai dépanneur à grande surface  
450 474-2415

Grenier Chevrolet  
Vente et service  
450 474-7450

Un Monde à Vie  
Produits Alternatifs écologique  
450 474-5078

Pneus Lamater  
Pneus Auto - Camion - agricole  
450 474-4163

Classique Moto Sport  
Distributeur Produits Kymco  
450 471-6635

Rona Mascouche  
Vous voulez, vous pouvez  
450 474-1656

Royal Lepage  
Courtier immobilier agréé  
450 474-4005

Vincent Plus  
Nettoyage Écologique  
450 966-1019

Citron que c'est bon  
Fruits et légumes, épicerie fine  
450 474-2911

Monsieur Muffler  
Roulez en toute sécurité  
Mascouche 450 474-2611

Excavation Gauvreau  
À votre service depuis 1958  
Mascouche 450 477-5709

Liquidation Plomberie Mascouche  
25 000 pi<sup>2</sup> de marchandises  
450-474-0175

Saramac  
Mur décoratif en béton  
450 966-1000

Clinique Vétérinaire Mascouche  
Vétérinaire  
450 474-4161

Seigneurie Masson  
Condos à partir de 139 000\$  
450 474-3382

La Gâtérie Coiffure  
Rallonge, coloration, style, pose d'ongles  
450 474-1212

Bijouterie J'adore  
Linda et Gilles Dandurand  
450 492-5315

Restaurant Au Coq  
Lucie et Rémi Benny  
450 964-4419

Animalerie Bouffe Tout  
Serge Lemay  
450 961-4999

Les Divins Chocolats de Sandra  
Sandra et Sylvain  
450 471-9275

Contant motoneige  
SPYDER | SKI-DOO | CAN-AM | SEA-DOO  
450 666-6676

Location A et C  
Loutec en fête  
450-471-2330

Vélo St-Joseph  
Le pur plaisir de rouler  
450 471-4488

Pépinière du Québec  
Transport en vrac  
450 471-5145

REMAX des Mille Îles  
Courtier immobilier agréé  
450 471-5503

Nathalie Théoret  
REMAX Agent immobilier affiliée  
514 893-5503

Denis Francoeur & Les Ass. Nord-Ouest  
REMAX Agent immobilier affilié  
450 471-5503

Stéphane Girard  
Remax agent immobilier affilié  
514 799-5141

Ginette Quevillon  
Remax agent immobilier affiliée  
450 471-5503

La Capitale Distinction  
Courtier immobilier agréé  
450 471-3181

Donald Chicoine  
Agent immobilier affilié  
450 471-3181

Sutton Synergie inc  
Courtier immobilier agréé  
450 964-0333

Collège Saint-Sacrement  
Enseignement privé  
450 471-6615

Terrebonne Chasse et pêche  
Du service professionnel  
450 492-2650

Vitro/Plus Ziebart Terrebonne  
Grande diversité de services pour l'auto  
450 471-5000

Boucherie d'Antan  
À l'écoute de vos besoins  
450 471-8518

Lub Express  
Changement d'huile en 10 min.  
450 961-9274

École Suzie Paquette  
École de danse Classique et jazz moderne  
450 492-4044

Dr Maurice Saint-Pierre  
Orthodontiste  
450 477-0808

Villa des Moulins  
Résidences pour personnes retraitées  
450 964-8364

Les Matelas à L'Horizontale  
Fabriqués à la main  
450 477-5538

Équipement Terrebonne  
Vente et réparation moteur 2 et 4 temps  
450 471-6661

Frenette et Monette  
Conception publicitaire et impression  
Terrebonne  
450 419-9962

Le Versant  
Centre de golf  
450 964-2251

Benjamin Moore  
Belmont et décoration  
450 471-1156

Saturn Terrebonne  
Concessionnaire automobiles  
450 964-1374

Grenier chrysler Dodge Jeep  
Concessionnaire automobiles  
450 471-4111

Centre du pneu Villemaire  
Pneus et mécanique  
450 471-3345

Pharmacie Guylaine Fournier  
Pharmacie  
450 964-2001

Grenier Suzuki  
Véhicules à caractère sportif  
Terrebonne 450 961-2886

SOPLC  
Entrepreneur général  
450-477-1255

Institut de formation en soins de santé Lanaudière  
RCR/DEA, PDSB, PAB,  
Premiers secours  
450 477-8885

Cégep Lanaudière  
Ensemble, osons maintenant!  
450 470-0911

François Berton  
La Capitale Distinction  
Agent immobilier affilié  
450 471-3181

GPAT  
Groupe plein air Terrebonne  
450 471-1933

EPR  
Service comptable  
450 477-0377

Clôture Frontenac  
Manufacturier  
450 968-1000

Provincial Informatique  
La Qualité existe  
450 961-3280

Restaurant Le Vieux-Terrebonne  
Mets italiens et québécois  
450 471-5322

Dentiste Nicolas Cohade  
Santé dentaire et santé globale  
450 471-3231

Centre Synergie Santé - Terrebourg  
450 492-0242

STA  
Cabinet en assurance collective  
450-471-2662

**STE-ANNE-DES-PLAINES**  
Chalet des Érables  
Salle de réception  
450 478-0822

Tanya Rickert  
Équipe Tanya Rickert  
450 471-5503

**REPENTIGNY**  
Villeneuve, centre du confort  
Laboratoire orthopédique - Chaussures  
450 581-0140

Cette activité de valorisation des emplois par des produits québécois est rendue possible grâce à La Revue et aux dons de manufacturiers impliqués dans le programme **METTEZ DU COEUR DANS VOS ACTIONS™**, une grande initiative de sensibilisation sociale.

L'ensemble du lot de produits du **QUÉBEC** décrit dans cette activité des 50 ans de La Revue atteindra 50 000 \$ et sera offert sous forme d'un tirage au sort à un unique gagnant résidant de la MRC Les Moulins. Le tirage aura lieu le 29 mai 2009 à 15 h aux bureaux du plus **GRAND** hebdo indépendant et gratuit du Québec, La Revue.

Les textes publiés de cette activité ne sont nullement payés par le fabricant ou le marchand donateur.

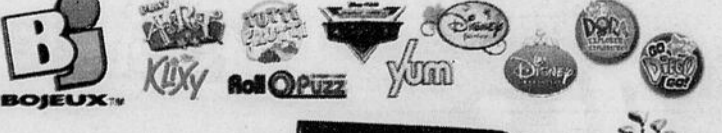
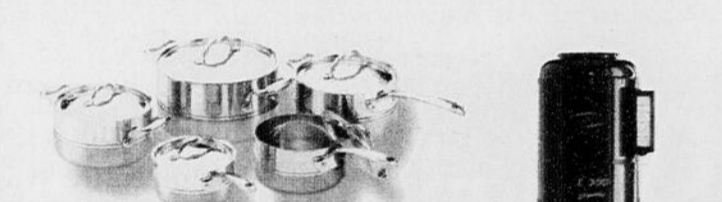

**18+**

# A GAGNER 50 000\$ EN PRODUITS DU QUEBEC

EN PRIME 500\$  
en annonces classées  
dans La Revue pour  
vos vieux meubles  
et accessoires

Découvrez semaine après semaine, et cela, durant 32 semaines, la description de tous les biens que vous pourriez gagner durant ce grand concours. Nos remerciements à tous les citoyennes et citoyens qui participent au grand concours des 50 ans de La Revue.

## Éclat haute technologie

Participez  
sur internet  
[www.larevue.qc.ca](http://www.larevue.qc.ca)

**L**a Revue poursuit cette semaine la présentation des Solariums de Paris, étant donné qu'un superbe solarium d'une valeur de 11 000 \$ fait partie du lot destiné au gagnant de son concours des 50 ans. Innovatrice, cette entreprise, qui fait travailler de nombreux citoyens de la région, lancera sous peu une belle nouveauté.

À l'occasion du Salon Chalets et Maisons de campagne, qui se tiendra au Stade Olympique du 19 au 22 février, les Solariums de Paris dévoileront en grande primeur leur plus récent progrès technologique, soit le nouveau modèle Polyvision. Les lecteurs de La Revue sont d'ailleurs invités à se rendre sur place pour voir par eux-mêmes les innovations de ce chef de file de l'industrie.

### Modèle 10e anniversaire

Afin de célébrer en grand le 10e anniversaire de son en-

treprise, Jean St-Amour, propriétaire des Solariums de Paris, est fier de présenter son modèle 10e anniversaire, le Polyvision. Résultant de plus de deux ans de recherche, cette nouvelle technologie brevetée permet de construire un solarium dont la façade a pleine grandeur, et dont la solidité convaincra les plus perplexes à l'égard du plastique. En effet, des tests réalisés en laboratoire permettent d'affirmer que le modèle 10e anniversaire est fabriqué à partir du polymère le plus léger et le plus solide sur le marché, et qu'il est garanti contre toute défectuosité. Techniquement, ce matériau peut supporter un poids de 490 livres au pouce carré, peut subir une élongation de 390 % de plus que le verre, et résiste à des températures jusqu'à -34 degrés Celsius.

Encore une fois, le modèle Polyvision est vendu en ensemble prêt-à-monter. Avec leurs manuels et DVD d'ins-

truction, les solariums de Solariums de Paris sont assemblés par 80 % de la clientèle, puisque leurs pièces sont préoccupées et prépercées. Un bricoleur moyen peut aisément se débrouiller pour l'installation de son solarium. Une autre présentation détaillée des Solariums de Paris est prévue dans l'édition de la semaine prochaine.

[www.solarium-de-paris.com](http://www.solarium-de-paris.com)

Siège social : Terrebonne

Nombre de personnes à l'emploi : 105

Bureau des ventes : 450 477-4441

Exportation dans les provinces du Canada et aux États-Unis

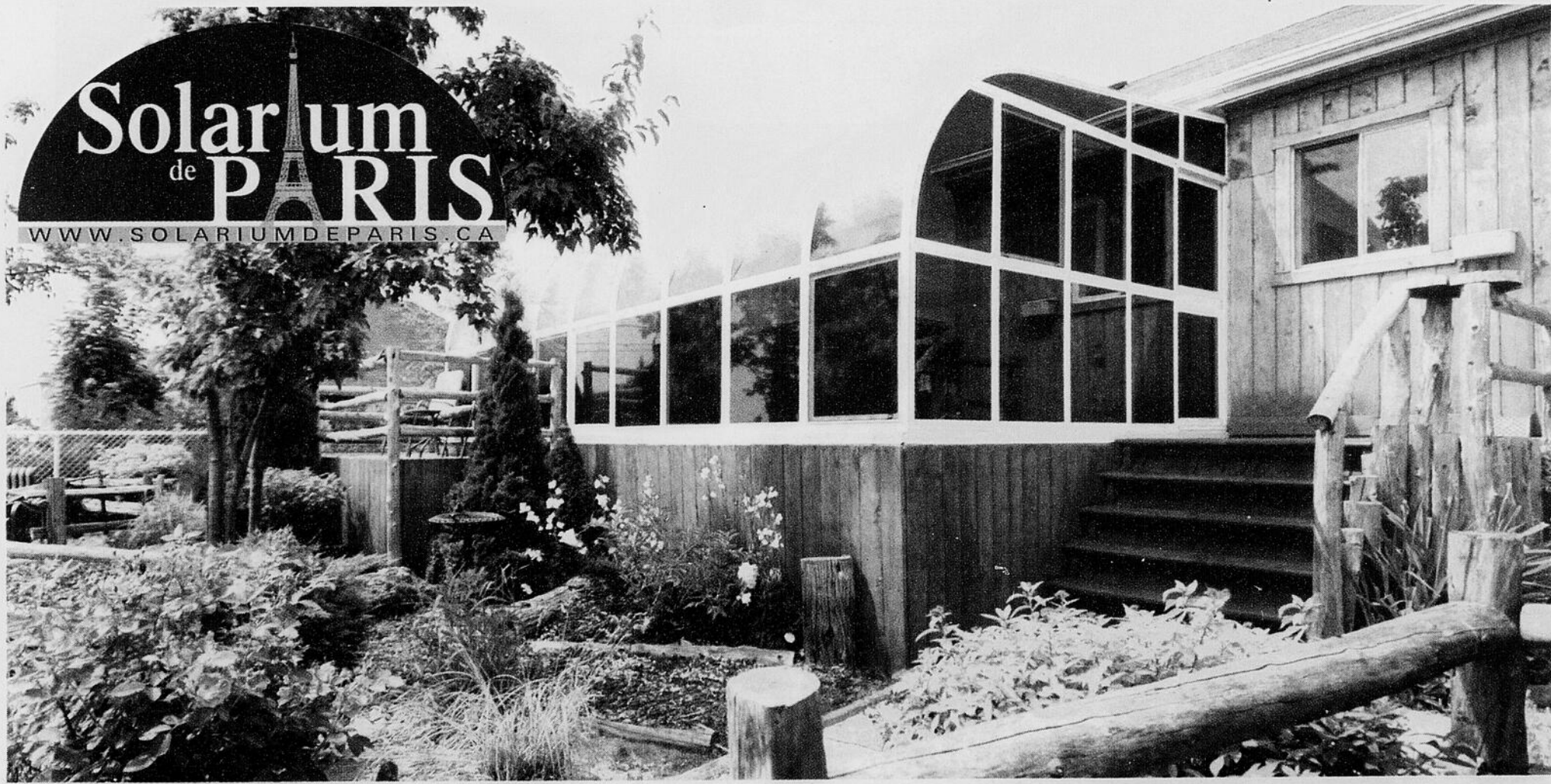

### EXEMPLE DE LA VIGNETTE

**50 000\$ à gagner**  
Nom du marchand



Pour participer et courir la chance de gagner 50 000 \$ en prix, vous devez remplir le formulaire en indiquant dans quelles pages sont cachées les petites vignettes de nos marchands affiliés.

Vous pouvez déposer votre formulaire de participation officiel chez un des marchands affiliés ou le faire parvenir par la poste à l'adresse suivante : **Journal La Revue, 50 ans / 50 000 \$, 231, rue Sainte-Marie Terrebonne (Qc) J6W 3E4.**

Le tirage aura lieu le 29 mai 2009 à 15 h aux bureaux La Revue. Règlements du concours disponibles à La Revue.

Un coupon  
par semaine  
par adresse  
civique.

**50 000 \$  
À  
GAGNER**

Oui, envoyez-moi  
de l'information  
sur La Revue.

Date de parution:  
18 février 2009

(Écrire en lettres moulées)

\_\_\_\_\_ page  
\_\_\_\_\_ page  
\_\_\_\_\_ page  
\_\_\_\_\_ page  
\_\_\_\_\_ page

VOTRE NOM: \_\_\_\_\_

VILLE: \_\_\_\_\_ TÉL.: \_\_\_\_\_

COURRIEL: \_\_\_\_\_

18

18

18

# LIQUIDATION

## JUSQU'À 60% DE RABAIS

*Piscine creusée*



À partir de  
**13 999\$**  
Tout équipée

À partir de  
**1 399\$**

*Piscine hors-terre*



*Patro*



À partir de  
**999\$**

*Billard*



À partir de  
**2 999\$**

*Spas*



À partir de  
**699\$**

*Tapis*



 **CLUBE PISCINE**

Informez-vous sur les avantages de la carte PRIVILEGE!

**SUPER Fitness**



\*Les photos sont à titre indicatif seulement.

INSTALLATION - VENTE - SERVICE

Lundi au mercredi  
9h à 18h  
Jeudi et vendredi  
9h à 21h  
Samedi  
9h à 17h  
Dimanche  
10h à 17h

**3255, boul. de la Pinière**  
(voie de service de la 640) **Terrebonne**  
**(450) 477-0865**

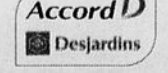
  
**Piscines Tropicana**

DES ÉLÈVES DE SAINT-SACREMENT PARTICIPENT À UN COLLECTIF LITTÉRAIRE

# Mots de cœur inédits



Pierre-Olivier Audet, Karine Veilleux, Claudelle Matte-Morin, Audrey Rioux et Myriam Létourneau ont été sélectionnés par un jury auquel siégeait entre autres Louis Lemieux, de la chaîne RDI. (Absent de la photo : Jason Belleville)

Les lettres de six élèves de 4<sup>e</sup> secondaire du Collège Saint-Sacrement se retrouvent aux côtés de celles de grandes personnalités dans le coffret «Mille mots d'amour», lancé il y a quelques semaines. Comprenant des œuvres inédites de Leonard Cohen, Nancy Huston, Daniel Pennac, Daniel Bélanger et Jacques Brel, cet ouvrage collectif est destiné à amasser des fonds pour l'organisme Les Impatients.

En tout, 114 élèves du Collège Saint-Sacrement, à Terrebonne, ont récemment pris part à cette activité de rédaction et de sensibilisation aux problèmes de santé mentale. En effet, pour sa 5<sup>e</sup> édition, le coffret «Mille mots d'amour» a fait appel non seulement à des écrivains, à des artistes, à des médecins, à des journalistes, mais aussi à des gens du grand public.

«C'est la première fois qu'une école y participe. Les jeunes sont très fiers, car leurs textes sont vendus en librairie dans un ouvrage où figurent de grands noms. Ces lettres ont été écrites à l'intérieur du cours de Geneviève Riopelle, une classe de 4<sup>e</sup> secondaire de «français plus», où ils doivent explorer différentes facettes de la langue, dont la télévision et l'actualité. Par

la suite, les textes de Pierre-Olivier Audet, Jason Belleville, Myriam Létourneau, Claudelle Matte-Morin, Audrey Rioux et Karine Veilleux ont été choisis par un jury. Quatre d'entre eux se sont rendus à l'émission «Ado-Radio», à Radio-Canada, animée par Elaine Ayotte, et Karine Veilleux a lu sa lettre sur la scène du Lion d'Or, lors du lancement montréalais le 19 janvier», explique Pierre-David Trudel, directeur à la vie pédagogique au Collège Saint-Sacrement.

### Sensibilisation

Le coffret «Mille mots d'amour» a pour principal objectif de recueillir des fonds pour permettre à l'organisme Les Impatients de poursuivre sa double mission, soit d'offrir un lieu d'expression artistique et thérapeutique aux personnes souffrant de problèmes de santé mentale, et de favoriser les échanges avec la communauté par la diffusion de leurs réalisations. Néanmoins, au-delà de l'impact financier de l'événement, il s'agit de sensibiliser le grand public aux réalités des personnes connaissant des problèmes de santé mentale, qui touchent une personne sur cinq au Québec. «Les jeunes élèves ont été sensibilisés à l'égard des maladies mentales par notre enseignante, Geneviève Riopelle. Plusieurs d'entre eux ont été grandement touchés, car des proches en sont atteints», poursuit M. Trudel.

Le coffret «Mille mots d'amour» est présentement en vente dans tous les Renaud-Bray du Québec ainsi qu'à la Fondation Les Impatients, au 100, rue Sherbrooke Est, 4<sup>e</sup> étage, Montréal.

VÉRONIQUE BÉRUBÉ

redaction@larevue.qc.ca

## Passion famille

Centre Re-Naissance

### Trousse homéopathique d'urgence pour l'hiver

L'homéopathie est une méthode douce et efficace de soigner. Elle stimule la volonté de guérison du corps lorsqu'il y a administration d'un remède qui possède les symptômes semblables à ceux que nous éprouvons. Le grand avantage est que son niveau de toxicité est presque nul, donc pas d'effets secondaires.

Voici 5 produits que j'affectionne particulièrement en cette période de l'année :

- La fièvre est un antibiotique naturel, elle travaille très fort à soigner le corps malade. C'est une alliée et non une ennemie. Pour l'aider à faire son travail, je vous recommande le BELLADONNA ou R-1 de Dr Reckeweg.
- OTITES : Huile pour maux d'oreilles à se procurer au magasin d'aliments naturels. On peut ajouter ALTOTITE en vaporisateur à prendre à l'interne pour soigner l'otite plus coriace.
- Pour la gastro-entérite, le BISMUTH fonctionne à merveille tant pour les vomissements que les diarrhées. Il raccourcit de beaucoup le temps des malaises.
- Pour traiter ainsi que pour prévenir la pédiculose, recherchez le complexe d'huiles essentielles #16 de Vitarom. Il est antiparasitaire, cicatrisant, anti-infectieux et antidémangeaison.
- Pour terminer, vous êtes aux prises avec bronchites, otites, amygdalites, etc., à répétition, sortez-vous-en avec du CUIVRE-OR-ARGENT, des probiotiques (Bio-K) et les nosodes pour éviter les antibiotiques.

Pour plus d'information à savoir comment prendre ces remèdes et dans quelle dilution vous les procurer, contactez-moi au 450 474-1164.

Consultations privées disponibles sur rendez-vous (reçus de naturopathie). La prochaine session du cours «La pharmacie naturelle de maman» débutera le 23 février de jour et le 31 mars de soir.

Marie-Andrée Beaumier, H.d.

Dans notre prochaine chronique : Saine alimentation et remise en forme

- Ateliers et services prénataux et postnataux
- Cours de yoga
- Services pour toute la famille (nutrition, massothérapie, ostéopathie, homéopathie)
- Boutique (articles d'allaitement et autres)

450-474-1164

2954, boul. Sainte-Marie, Local 4





## MANON REHEL

COACH DE VIE  
PERSONNELLE  
ET  
PROFESSIONNELLE

*Vous vivez*

Stress-Conflicts ; couple, parent-enfant  
Émotions-Peurs.Choix importants  
Dépassé par les événements  
Transition difficile, Séparation-Deuil  
Changement carrière etc.

*Un coach de vie pour aller de l'avant*

Savoir où l'on va-Voir clair dans sa vie  
Clarifier et gérer ses priorités  
Reprendre le contrôle de sa vie  
Communiquer efficacement  
Concilier ; couple-travail-famille  
Apprendre à faire les bons choix, etc.

Coaching individuel et couples (thérapie brève)

**Manon Rehel 514 704-9850**  
MaCoachDeVie.com

Centre Multi Thérapie  
385, montée Masson, Mascouche



Reçu d'assurances ANN



## POLARIS

L'évasion plein air

\*NOUVEAU\*  
RUSH 2010

**LIQUIDATION SUR LES MOTONEIGES 2009**  
\*SUPER PRIX\*



PROFITEZ DES DERNIERS SPECIAUX DE L'HIVER !!



SPORTSMAN 500/800  
TOURING 2009



**VENEZ VOIR LES NOUVEAUX SPORTSMAN 550 ET 850 XP 2009**

GRAND LIGNE MOTO INC.

3645, chemin Gascon Mascouche

**TÉL.: 450.477.9280**

INFO@GRANDLIGNEMOTO.CA • WWW.GRANDLIGNEMOTO.COM

AVERTISSEMENT! La conduite d'un VTT peut être dangereuse. Les modèles Polaris® pour adultes sont conçus pour des conducteurs de 16 ans et plus. Les modèles Polaris pour jeunes de 90cm3 sont conçus pour des conducteurs de 12 ans et plus. Les modèles Polaris pour jeunes de 50cm3 sont conçus pour des conducteurs de 6 ans et plus. Pour votre sécurité, portez toujours un casque, des lunettes et des vêtements de protection et suivez un cours de formation sur la sécurité. Pour de plus amples renseignements sur la formation et la sécurité, communiquez au SVIA au 1-800-887-2887. Vous pouvez également communiquer avec votre concessionnaire Polaris, ou composez le 1-800-342-3764. Ce véhicule n'est pas conçu pour l'utilisation sur la route et ne peut être enregistré à cet effet. Le RANGERTM de Polaris, véhicule utilitaire à usage général pour service hors-route, n'est pas conçu pour utilisation sur route et ne peut être enregistré à cet effet. ©2006, Polaris Sales inc.

## La beauté exposée

Amateurs de peinture, ne manquez pas le vernissage de Dominique Labrèche, alias Domika, le samedi 7 mars, dès 13 h, à la boutique Un Monde à Vie (1075, montée Masson, Mascouche). La peintre de Mascouche y présentera non pas ses sublimes murales, mais plutôt ses tableaux, tantôt féériques, tantôt symboliques, mais toujours magnifiques. Mme Labrèche sera sur place pour discuter avec les visiteurs. C'est un rendez-vous! (Photo : archives - André Côté, photographe)



## Tout à 50 % chez Cultures à partager



La Fondation Cultures à partager tient une vente de liquidation d'inventaire du 16 au 26 février. Profitez d'un rabais de 50 % sur tous les articles en magasin : livres, disques, etc. Les heures d'ouverture sont du lundi au jeudi de 9 h à 16 h, le vendredi 20 février de 9 h à 18 h et le samedi 21 février de 10 h à 16 h. L'entrepôt de la Fondation est situé au 1170, rue Lévis, porte 1, à Terrebonne (ancien secteur Lachenaie, par la montée Masson et Grande-Allée). Pour toute information, composez le 450 961-2002.



### AVIS PUBLIC

#### DEMANDES DE DÉROGATION MINEURE AUX DISPOSITIONS DU RÈGLEMENT DE ZONAGE

Le Conseil municipal de la Ville de Terrebonne, lors d'une séance du Conseil municipal qui se tiendra à l'édifice Louis-Lepage, 754, rue Saint-Pierre, Ville de Terrebonne, le **lundi 9 mars 2009 à 19h30**, statuera sur les demandes de dérogation mineure suivantes, dans le but de permettre:

1880, rue Coulombe  
Lot 1 945 504  
et  
1891, chemin Saint-Charles  
Lot 1 945 503

Pour la résidence située au 1880, rue Coulombe :

- La réduction de la distance minimale entre une piscine creusée existante et la nouvelle ligne de propriété arrière à 0,50 mètre au lieu de 1,5 mètre ;
- La réduction, pour fins de subdivision, de la profondeur minimale du lot 1 945 504 à 24,66 mètres au lieu de 29 mètres.

Pour le commerce situé au 1891, chemin Saint-Charles :

- La réduction de la marge arrière minimale à 2,14 mètres au lieu de 15 mètres ;
- La réduction, pour fins de subdivision, de la superficie minimale du lot 1 945 503 à 712,7 mètres carrés au lieu de 1000 mètres carrés ;
- La réduction, pour fins de subdivision, de la profondeur minimale du lot 1 945 503 à 22,50 mètres au lieu de 30 mètres.

10, croissant des Prairies  
Lot 4 069 529

La réduction, pour une résidence unifamiliale greffée d'une structure en porte-à-faux, de la marge latérale minimale à 1,01 mètre au lieu de 1,5 mètre.

1941, rue de l'Échassier  
Lot 1 891 955

La réduction de la marge arrière minimale applicable à une habitation unifamiliale isolée existante à 7,07 mètres au lieu de 7,5 mètres.

152, rue de l'Île-aux-Pruches  
Lot 2 937 031

La réduction d'une marge latérale minimale à 1,59 mètre au lieu de 2 mètres pour un agrandissement résidentiel projeté.

880, chemin Saint-Roch  
Lot 2 919 902

Pour fins de subdivision de deux terrains résidentiels:

- La réduction de la superficie minimale à respectivement 1 488,9 et 1 489 mètres carrés au lieu de 2 000 mètres carrés ;
- La réduction de la largeur minimale à 20 mètres au lieu de 25 mètres.

1650, rue des Bernaches  
Lot 3 105 223

La réduction de la distance entre le balcon arrière et la ligne latérale de propriété à 0,61 mètre au lieu de 1,5 mètre pour rendre conforme l'implantation du balcon arrière d'une habitation unifamiliale jumelée existante.

1465, montée Major  
Lots 1 887 296 et 1 887 426

Pour la transformation du bâtiment commercial « L'Entrepôt en Folie » :

L'augmentation du :

- pourcentage d'occupation au sol du bâtiment principal à 32,8% au lieu de 30% ;

- La réduction de :
- la marge avant minimale à 7,9 mètres au lieu de 12,5 mètres ;
  - la marge arrière minimale à 3 mètres au lieu de 10 mètres ;
  - l'aire d'isolement sur une section du mur latéral droit du bâtiment à 0,3 mètre au lieu de 2 mètres ;
  - l'aire d'isolement sur une section de la ligne arrière de la propriété à 0,4 mètre au lieu de 0,6 mètre ;
  - l'aire d'isolement sur la ligne latérale droite de la propriété à 0 mètre au lieu de 0,6 mètre ;
  - l'entrée charretière et l'allée d'accès au stationnement à double sens situées à droite de la propriété à 3,5 mètres au lieu de 6 mètres.

Toute personne intéressée pourra se faire entendre devant les membres du Conseil municipal relativement à ces demandes de dérogation mineure lors de cette séance du Conseil.

Donné à Terrebonne, ce 18<sup>e</sup> jour du mois de février 2009.

Le greffier,

Denis Bouffard, avocat



### AVIS PUBLIC

Avis est par la présente donné qu'à une séance ordinaire du conseil de la Municipalité régionale de comté Les Moulins tenue le 20 janvier 2009, un avis de motion a été donné et un **projet de règlement n° 113-13** a été déposé pour l'adoption d'un règlement intitulé « **Règlement modifiant les articles 3 et 4 du règlement n° 113 établissant un service de transport en commun à l'intérieur du territoire de la Municipalité régionale de comté Les Moulins, afin de créer le circuit n° 22 dans la ville de Mascouche** ».

Avis est également donné qu'à la séance ordinaire du conseil de la Municipalité régionale de comté Les Moulins tenue le 10 février 2009, un avis de motion a été donné et un **projet de règlement n° 113-14** a été déposé pour l'adoption d'un règlement intitulé : « **Règlement modifiant les articles 3 et 4 du règlement n° 113 établissant un service de transport en commun à l'intérieur du territoire de la Municipalité régionale de comté Les Moulins, afin de modifier l'horaire et le trajet du circuit # 8** ».

Les personnes intéressées à consulter ce règlement peuvent s'adresser au bureau de la MRC Les Moulins situé au 148, rue Saint-André à Terrebonne, Québec ou au bureau des greffiers des villes de Mascouche et Terrebonne.

Donné à Terrebonne ce 18 février 2009

Daniel Pilon

Directeur général et secrétaire trésorier

la **50 ans** Revue

1959-2009

**2X PLUS** D'IMPACT DE NOUVELLES DE RENDEMENT

**GAGNEZ VOS TAXES**

**PLANETE MOBILE**



### APPELS D'OFFRES

**SOU-2009-02 ENTRETIEN DES JEUX D'EAU ET DES FONTAINES**

**SOU-2009-15 MARQUAGE DE LA CHAUSSÉE - SECTEUR "I"**

**SOU-2009-16 MARQUAGE DE LA CHAUSSÉE - SECTEUR "II" ET "III"**

Des soumissions publiques seront reçues au bureau de la Direction de l'entretien du territoire situé au 1051, rue Nationale, Terrebonne, jusqu'au 10 mars 2009 avant 11h00.

Les cahiers des charges et formules de soumissions pourront être obtenus au bureau du responsable soutien aux approvisionnements, situé au 1051, rue Nationale, Terrebonne, (porte #7), en s'adressant au soussigné moyennant un dépôt non remboursable en argent comptant ou sous forme de chèque visé au montant de cinquante dollars (50.00\$) chacun fait à l'ordre de la Ville de Terrebonne.

Les soumissions proposées devront être accompagnées d'un chèque visé ou d'un cautionnement de soumission fait à l'ordre de la Ville de Terrebonne, d'une valeur minimale de dix (10%) pour cent du montant total de la soumission présentée.

L'ouverture des soumissions aura lieu le 10 mars à 11h01, au bureau de la Direction de l'entretien du territoire, situé au 1051, rue Nationale, Terrebonne.

La Ville de Terrebonne ne s'engage à accepter ni la plus basse, ni aucune des soumissions reçues et ouvertes.

Donné à Terrebonne, ce 12 février 2009

André Plourde, responsable soutien aux approvisionnements  
andre.plourde@ville.terrebonne.qc.ca

## Les trains dans la région : une histoire à découvrir

**D**ans le cadre de sa deuxième conférence de la saison hiver 2009, la Société d'histoire de la région de Terrebonne invite la population et les amateurs d'histoire ferroviaire à une conférence traitant de l'évolution et de l'impact des chemins de fer dans le développement social et économique de la région.

La conférence, présentée par Claude Martel, géographe-historien de l'Institut de recherche sur l'histoire des chemins de fer au Québec et vice-président de la Société d'histoire de la région de

Terrebonne, sera agrémentée de nombreuses photos d'époque, cartes et autres objets ferroviaires d'antan.

L'événement se tiendra le 26 février, dès 19 h 30, à la salle 123 du Moulin neuf de l'Île-des-Moulins, à Terrebonne. Pour plus d'information, les gens intéressés peuvent appeler au 450 492-5252 ou encore écrire au shrt@videotron.ca. Le coût est fixé à 2 \$ pour les membres et 5 \$ pour les non-membres. La cotisation annuelle est de 15 \$ par tête, 25 \$ pour deux personnes vivant à la même adresse et de 10 \$ pour les étudiants.



liberté sauvage

FRANÇOIS RENÉ

www.larevue.qc.ca

### Les Fluctuations

J'interromps l'image passante  
Immiscer l'interstice  
Voir venir  
L'écho dans les pas  
Et un tableau souverain

Dans les rues enchevêtrées  
Empilées de droite à gauche  
Je ne sais de moi ce que j'y cherche  
Longeant les murs  
Ce que j'emporte, ce qui m'emporte  
J'ai le jour variable  
L'horizon circulaire

La poétique des choses  
L'habité nu  
L'abrité  
M'intéresse plus  
Que l'identité  
Que l'adresse

Je m'évanouis dans la musique  
Quelques sons suintent par la porte  
Une pensée arrêtée dans l'image  
En noir et blanc et neige  
C'est que j'aime voir  
Quelques fenestrations offertes  
Ici la vie va, on soupe, on se préoccupe  
Le temps invariable  
Et puis la nuit dort dans les maisons  
Le soleil se lève ailleurs

### AVIS PUBLIC



Terrebonne

Une histoire de vie

### AUX PERSONNES INTÉRESSÉES AYANT LE DROIT DE SIGNER UNE DEMANDE D'APPROBATION RÉFÉRENDAIRE RÈGLEMENT NUMÉRO 1001-096

**AVIS PUBLIC** est donné par le soussigné, greffier de la Ville de Terrebonne, que suite à l'assemblée publique de consultation tenue le 9 février 2009, le Conseil a adopté le second projet de règlement numéro 1001-096 modifiant le règlement de zonage numéro 1001.

**QUE** cette modification est de permettre dans la zone résidentielle 9264-39 (comprise à l'Ouest du chemin des Anglais), l'usage « Maison pour personnes en difficulté ».

Ce second projet de règlement numéro 1001-096 contient des dispositions qui peuvent faire l'objet d'une demande de la part des personnes intéressées afin qu'un règlement qui les contient soit soumis à leur approbation conformément à la Loi sur les élections et les référendums dans les municipalités.

**Ainsi, une demande relative aux dispositions ayant pour objet:**

➔ de permettre dans la zone résidentielle 9264-39, l'usage « Maison pour personnes en difficulté »,

peut provenir des personnes intéressées de la zone visée 9264-39 et de ses zones contiguës 9264-17, 9264-68, 9264-69 et 9464-57, ces zones sont montrées sur le plan ci-joint.

Une telle demande vise à ce que le règlement contenant cette disposition soit soumis à l'approbation des personnes habiles à voter de la zone à laquelle il s'applique et de celle de toute zone contiguë d'où provient une demande valide à l'égard de la disposition.

**Condition de validité d'une demande**

Pour être valide toute demande doit:

- indiquer clairement la disposition qui en fait l'objet et la zone d'où elle provient;
- être reçue au bureau de la municipalité au plus tard le jeudi 26 février 2009, à 16 h 30;
- être signée par au moins 12 personnes intéressées de la zone d'où elle provient ou par au moins la majorité d'entre elles si le nombre de personnes intéressées dans la zone n'excède pas 21.

**Personnes intéressées**

Est une personne intéressée toute personne qui remplit l'une des conditions suivantes:

- être domiciliée dans la zone d'où provient la demande depuis le 9 février 2009 et, depuis six mois, au Québec; OU
- être, depuis au moins 12 mois le 9 février 2009, le propriétaire d'un immeuble ou l'occupant d'un établissement d'entreprise, au sens de la Loi sur la fiscalité municipale (chapitre F-2.1), situé dans la zone d'où provient la demande et
- l'inscription est conditionnelle à la réception par la municipalité d'un écrit par le propriétaire ou l'occupant demandant cette inscription.

**Conditions supplémentaires particulières aux personnes physiques à remplir le 9 février 2009:**

- être majeur et de citoyenneté canadienne et ne pas être en curatelle.

**Conditions supplémentaires aux copropriétaires indivis d'un immeuble et aux cooccupants:**

- être copropriétaire indivis d'un immeuble ou cooccupant d'un établissement d'entreprise dans la zone d'où peut provenir une demande depuis au moins 12 mois;
- être désigné, au moyen d'une procuration signée par la majorité des personnes qui sont copropriétaires ou cooccupants depuis au moins 12 mois comme celui qui a le droit de signer la demande en leur nom et d'être inscrit sur la liste référendaire, le cas échéant. La procuration doit avoir été produite ou être produite avec la demande.

**Conditions supplémentaires d'exercice du droit de signer une demande par une personne morale:**

- toute personne morale doit désigner, par résolution, parmi ses membres, administrateurs ou employés, une personne physique qui, le 9 février 2009 est majeure et de citoyenneté canadienne et qui n'est pas en curatelle. La résolution ainsi transmise, est considérée comme une demande d'inscription à la liste référendaire.

**QUE** les renseignements permettant de déterminer quelles sont les personnes intéressées ayant le droit de signer une demande peuvent être obtenus au bureau du Greffier.

**Absence de demandes**

La disposition du second projet qui n'aura pas fait l'objet d'aucune demande valide pourra être incluse dans un règlement qui n'aura pas à être approuvé par les personnes habiles à voter.

**Consultation du projet**

Le second projet peut être consulté au bureau du greffier, durant les heures normales d'ouverture des bureaux.

Donné à Terrebonne, ce 18<sup>e</sup> jour du mois de février 2009.

Le greffier,

Denis Bouffard, avocat

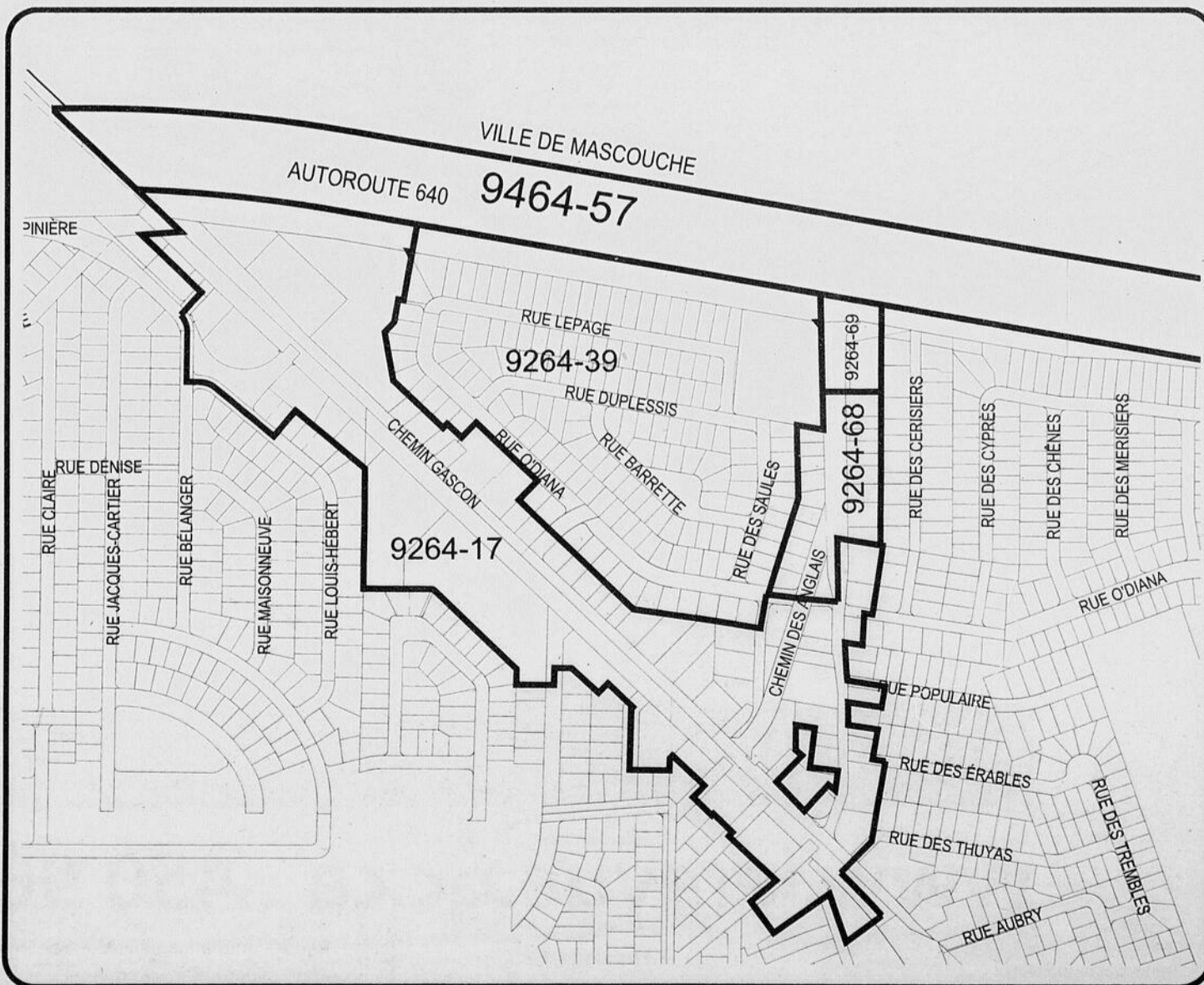

# LE PLUS GRAND<sup>MC</sup>, pour l'environnement

Soucieuse des changements climatiques et de la conservation des ressources naturelles, La Revue travaille fort à réduire sa consommation de papier en vous informant de tout dans une seule édition.

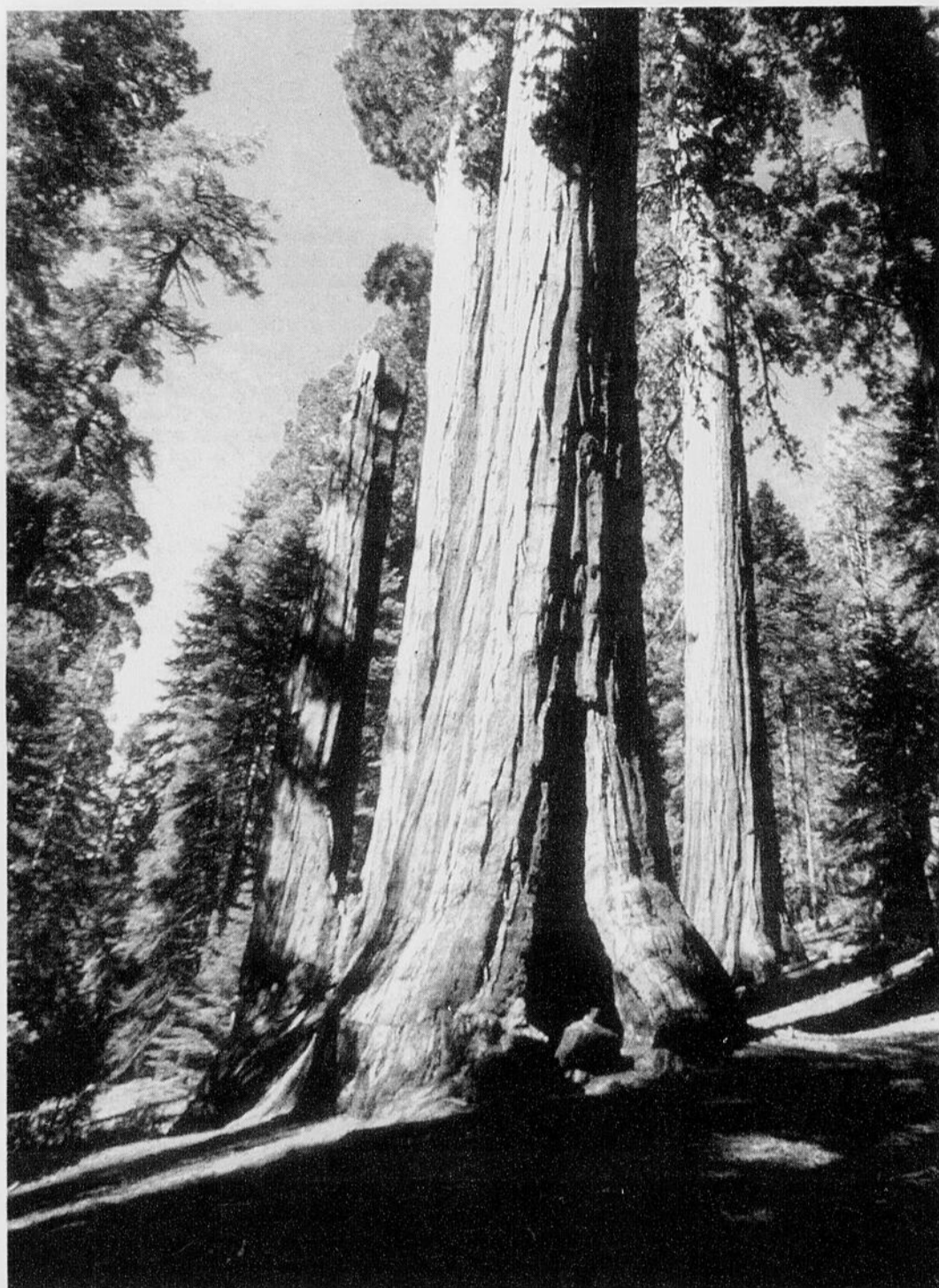

DÉCOUVREZ 55% PLUS D'INFORMATION  
CHAQUE SEMAINE!

Le plus **GRAND** hebdo indépendant et gratuit au Québec

[www.larevue.qc.ca](http://www.larevue.qc.ca) 450 964-4444



# un brin d'histoire

AIMÉ DESPATIS  
www.larevue.qc.ca

LE LACHENOIS JACQUES LESSARD RACONTE LA VIE D'UN TERREBONNIEN DE 1800

## Jacques Dorion, marchand prospère bien malcommode...

Notre concitoyen Jacques Lessard, qui habite l'arrondissement Lachenaie, près de la bibliothèque, précise-t-il, a publié dans «Mémoires», la revue de la Société généalogique canadienne-française, édition de décembre 2008, un grand article sur Jacques Dorion (1768-1822), personnage hors série, qui fut marchand prospère, batailleur, assidu des cours de justice et... mauvais caractère dans le village de Terrebonne de 1787 à 1812.

Dès son arrivée, il acquiert deux emplacements dans ce secteur qu'on désignait sous le nom de haut du village, soit un dans l'ancienne rue Saint-Michel et l'autre rue Saint-Louis. Là, Dorion ouvrira commerce avec parfaite visibilité.

On apprend dès le début que Jacques Dorion ne s'embarasse pas de grands principes religieux de son époque : il sera le père de sept enfants naturels.

### Il s'établit rue de L'Attrape

Puis, le 10 juillet 1800, un contrat intervient entre Francis Badgley et Jacques Dorion qui achète, rue de L'Attrape (la rue qui mène au moulin), un emplacement dans le bas du village au prix de 6 000 livres.

Dans son récit, l'auteur a cité l'importance de cet emplacement et des immeubles en pierre du lieu connu de nos jours sous le nom du boulevard des Braves, endroit d'importance historique s'il en est un. Il a noté particulièrement la chaîne des titres qui n'existait que par bribes jusqu'à maintenant.

Cette recherche nous ramène aux premières années de la seigneurie de Terrebonne, le seigneur Louis Lepage de Sainte-Claire octroyant le lot à Simon Delorme. L'auteur cite également la concession du deuxième seigneur, Lecompte Dupré, en 1711, dans le même lieu.

### Un «mariage» de Dorion à Burlington, Vermont

Toutes ces pages débordantes des faits et gestes de Jacques Dorion à Terrebonne mériteraient d'être publiées tellement elles sont débordantes de notes jusqu'ici ignorées. Citons ici ces lignes d'un échange entre notre héros et le notaire Pierre Laforce, le 6 août 1811.

Il s'agit d'un testament. Le testateur Dorion déclare qu'il s'est marié avec sa deuxième épouse à Burlington, Vermont, en 1810... dé-



Jacques Lessard, l'auteur Résidant de Terrebonne (secteur Lachenaie), Jacques Lessard est technicien en droit depuis 10 ans aux Éditions Yvon Blais. Avant cette fonction, il occupait le poste de chef de production des bases de données Parchemin et Thémis de la Société historique Archiv-Histo. Il a acquis, au cours de sa carrière, une expérience juridique et archivistique. Par le passé, il a offert ses services comme chercheur en généalogie pour une clientèle américaine qui sollicitait ce type de travail. Il publie des articles pour «Mémoires» de la Société de généalogie canadienne-française depuis 20 ans sur divers cas en s'appuyant sur l'expérience acquise au travail et dans les dépôts d'archives.



L'immeuble du boulevard des Braves à Terrebonne, sur l'ancienne rue L'Attrape, qui a abrité, au cours des siècles, familles, commerces, entreprises. (Photo : collection Aimé Despatis)

claration que le notaire accepte difficilement. Avec raison, car l'auteur n'a jamais retrouvé un tel document dans ses recherches.

### La famille quitte Terrebonne pour Saint-Eustache

Après tant d'années de commerce à Terrebonne, Jacques Dorion quittera ce village pour celui de Saint-Eustache où demeurent déjà ses frères.

Il vend sa maison de pierres à un célèbre personnage de l'histoire canadienne. Ayant trouvé preneur, Dorion remet les clés, le 26 septembre 1812, à David Thompson, l'un des associés de la North-West Company, au prix de 12 000 livres. Thompson, qui occupera les lieux jusqu'au 1er mars 1817, y tracera ses cartes bien connues des Territoires du Nord-Ouest canadiens qu'il a parcourus durant des années à titre d'explorateur.

\*\*\*

Le deuxième épisode du récit sur la vie de Jacques Dorion dans le village de Saint-Eustache sera publié dans la prochaine édition des «Mémoires» de la Société généalogique. Nous publierons les notes nécessaires dans «La Revue».

**MÉMOIRES**  
de la Société généalogique canadienne-française  
Fondée à Montréal en 1912 par Archange Gauthier  
Bonne et heureuse année 2009  
Un irascible marchand La lettre au président Emigrés à New York

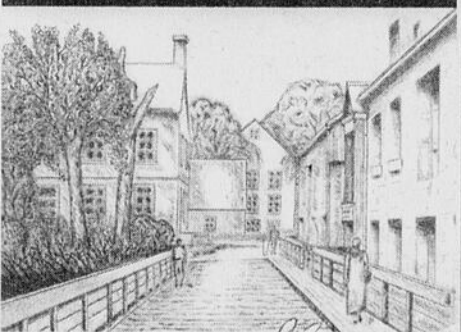

Reproduction de la couverture de la revue «Mémoires». Dessin de Jacques Lessard, «Terrebonne, le Pont de l'île des Moulins», crayon sur papier, 2006-2008.

**50 000\$ à gagner**  
CÉGEP LANAUDIÈRE

**Notre billet Astro**  
CLUB ASTRONOMIE DES MONTAINS INC.  
Visitez notre site sur Internet : www.club-astronomie.org

**HUBBLE**  
Généralement, les gens croient que la puissance d'un télescope repose sur les possibilités de grossissement des objets alors qu'il n'en est rien.

La caractéristique principale d'un télescope est de pouvoir accumuler plus de lumière que le pourrait l'œil humain. Plus grand est le miroir du télescope, meilleur sera sa vision!

Le miroir principal du télescope spatial Hubble fait 2,4 mètre de diamètre. C'est grâce aux différents instruments scientifiques dont il est muni qu'il peut faire les observations les plus poussées de l'univers.

Hubble est positionné à 569 km de la surface terrestre. Il se déplace à une vitesse approximative de 8 km/s et prend environ 97 minutes pour faire le tour de la Terre.

POUR INFORMATION : 450 961-9899  
PAR COURRIEL : info@club-astronomie.org



### Le Murano 2009 Par Nicolas Sigouin

Depuis son lancement en 2003, le Murano a redéfini la signification des utilitaires sport multi segments. Entièrement redessiné, le Murano 2009 de deuxième génération se veut une "supra évolution" ayant de nouvelles lignes, un nouvel aménagement, une technologie supérieure et un aspect intérieur beaucoup plus luxueux qu'auparavant.

Le Murano 2009 de Nissan est équipé de série de la traction intégrale intuitive, d'un système anti-patinage et d'un contrôle dynamique du véhicule. De plus, il compte une nouvelle plate-forme évoluée, un perfectionnement continu de son V6 de série et d'une nouvelle boîte de vitesse à variation continue X-tronic CVT de deuxième génération. Parmi les nouvelles caractéristiques disponibles, il compte des sièges arrière chauffants et rabattables à commande électrique ainsi qu'un hayon à commande électrique. Sur demande, il est également possible d'obtenir des jantes en alliage de 20 po et même un serveur de musique sur disque dur de 9.3 Go.

Pour ceux qui ont déjà fait l'achat d'un Murano ou qui désirent s'en procurer un prochainement, n'hésitez surtout pas à me contacter au 450 471-9444 ou présentez-vous chez Grenier Nissan pour effectuer un essai routier.

Il me fera plaisir de vous démontrer les performances de ce petit bijou de la route.



Ne manquez pas votre prochaine chronique le 4 mars 2009

Pour plus amples informations, vous pouvez me contacter.  
**GRENIER NISSAN**  
Nicolas Sigouin  
Directeur du renouvellement de location  
450 471-9444  
1275, montée Masson  
Terrebonne  
nicolas\_sigouin@hotmail.com



# les astres vous disent

ROBERT GAREAU, ASTROLOGUE  
rogareau@sympatico.ca



**BÉLIER**  
21 MARS - 20 AVRIL

Vous serez sensible à la philosophie et au discours sage de l'expérience. Vous serez plus ouvert et vous aurez tendance à offrir la main et à esquiver un sourire. Avec une telle attitude, attendez-vous à voir des portes s'ouvrir et des chances apparaître. Vous partirez en voyage.



**TAUREAU**  
21 AVRIL - 20 MAI

Un changement assez étonnant viendra vous surprendre bientôt. Mais n'en soyez pas pétrifié, car cette nouvelle donne recèle quelques avantages qu'il faudra saisir vite. Quelque chose d'intéressant surviendra dans le domaine des finances, ce qui vous soulagera vraiment.



**GÉMEAUX**  
21 MAI - 21 JUIN

Vos relations seront affectées par un fait nouveau. Il est bien possible que vos priorités n'y soient plus les mêmes. Ainsi, vous pourriez décider que dorénavant, il vaut mieux être seul que mal accompagné. Ou au contraire, qu'à l'occasion, il est bien de mettre un peu d'eau dans son vin.



**CANCER**  
22 JUIN - 22 JUILLET

Il serait temps de mettre un peu d'ordre dans un aspect bien précis de votre existence, sinon vous y perdrez le contrôle. Et ça pourrait causer des dommages irréparables. Vous aurez aussi le goût de vous occuper de votre santé avec un peu plus de sérieux. Bonne idée...



**LION**  
23 JUILLET - 23 AOÛT

Une belle aventure, bien qu'un peu étrange, va survenir dans le domaine amoureux. Ne jugez pas trop ce qui vous arrive, puisque vous réaliserez après coup que ça pourrait être la réalisation d'un souhait pas vraiment avoué, quelque peu inconscient. Méditez un peu sur ça.



**VIERGE**  
24 AOÛT - 23 SEPT.

C'est la fin d'une histoire, d'une époque. Et même si vous y avez joué un rôle important auquel vous vous étiez attaché, il faudra quand même en faire le deuil. Ce qui sera excellent, puisqu'après vous pourrez passer go et réclamer l'héritage qui vient avec. Il est temps de partir...



**BALANCE**  
24 SEPT. - 23 OCT.

Vous recevrez plusieurs nouvelles, celles que vous n'espérez pas, celles que vous redoutiez et celles qui vous feront halluciner. Mais la plus importante sera celle qui vous redonnera le goût de vous relever et de foncer. Vous retrouverez le goût et la joie de vivre. Bientôt.



**SCORPION**  
24 OCT. - 22 NOV.

Vous êtes sur le point de vous enrichir, mais pas nécessairement au point de vue matériel. Vous pourriez trouver de nouvelles couleurs et saveurs à votre existence et nuancer de beaucoup vos perceptions. Si ceci vous indiffère, continuez à prendre des 6/49 non gagnants. Et consommez.



**SAGITTAIRE**  
23 NOV. - 21 DÉC.

Il faudrait que vous arrétiez de méditer, de tergiverser et de branler dans le manche. Il est temps de bouger. Vous ne savez pas dans quelle direction aller! Je vous garantis que si vous vous levez et que vous commencez à marcher, des portes et des chemins vont apparaître.



**CAPRICORNE**  
22 DÉC. - 20 JANV.

Il semblerait que dans certaines circonstances, vous pensiez une chose, mais votre inconscient fabrique tout le contraire. Votre bouche dit telle et telle chose, mais votre corps démontre l'inverse. Il serait temps d'aller débusquer et conscientiser ces pensées qui agissent à votre insu.



**VERSEAU**  
21 JANV. - 18 FÉV.

Un bon ami vous offrira une opportunité inouïe. Ce qui vous amènera à réaliser à quel point vos copains ont eu une incidence extraordinaire dans le cours de votre existence. Bonne raison de soigner les meilleures fréquentations tout en espaçant les visites pour les autres. Ménage!



**POISSONS**  
19 FÉV. - 20 MARS

Le travail est une bonne manière de contribuer à la société. Si vous voulez avoir un meilleur emploi, pensez à vous améliorer vous-même, de sorte que votre contribution à la société devienne meilleure. Et, à force de grandir en maturité, on vous fera de plus en plus confiance.

### CETTE SEMAINE

Cette semaine, la Lune transite les signes suivants : Sagittaire, Capricorne et Verseau. Nouvelle Lune en Poissons le soir du 24, dernier signe de l'hiver dont la noire emprise commence à s'effriter.

CONSULTEZ L'HOROSCOPE BONIFIÉ DE ROBERT GAREAU AU :  
www.larevue.qc.ca



# CINÉMAS GUZZO

MÉGA-PLEX TERREBONNE 14 (450) 471-6644

LES 18 ET 19 FÉVRIER	cl.	MERC-JEUDI
CONFESSION D'UNE ACCRO DU SHOPPING	G	19:20-21:30
L'INTERNATIONAL	13+	19:10-21:30
VENDREDI 13	13+	19:20-21:25
CORALINE 3D (VF)	G	19:15-21:20
L'ENLEVEMENT	13+	19:05-21:05
L'ÉTRANGE HISTOIRE DE BENJAMIN BUTTON	G	19:15
LA GUERRE DES MARIÉES	G	21:15
LA PANTHÈRE ROSE 2	G	19:00-21:00
LAISSE TOMBER, IL TE MÉRITE PAS!	G	19:00-21:30
LES INTRUS	13+	21:30
MONDE INFERNAL: LA RÉVOLTE DES LYCANS	13+	19:05-21:05
PALACE POUR CHIENS	G	19:05
PAUL BLART FLIC DU MAIL	G	19:10-21:10
POLYTECHNIQUE	13+	19:05-21:00
PUSH: LA DIVISION	G	19:05-21:25
TWILIGHT: LA FASCINATION	G	19:05

\* L'horaire complet n'était pas disponible au moment de mettre sous presse, nous invitons les lectrices et lecteurs à visiter le [www.cinemasguzzo.com](http://www.cinemasguzzo.com) ou à composer le 450 471-6644 pour obtenir la programmation complète des films à l'affiche.

## L'International



Un agent d'Interpol enquête sur l'une des plus puissantes institutions bancaires du monde. Selon lui, cette dernière baignerait dans de sombres affaires de trafic d'armes, de corruption et de meurtres... Film d'action réalisé par Tom Tykwer et mettant en vedette Clive Owen, Naomi Watts, Armin Mueller-Stahl, Ulrich Thomsen, Axel Milberg.

Le journal La Revue et les Cinémas Guzzo font l'impossible pour que l'horaire soit juste, pour vérifier celui-ci, on peut visiter le [www.cinemasguzzo.com](http://www.cinemasguzzo.com) ou joindre le (450)471-6644

### CONCOURS PELLICULE & POPCORN

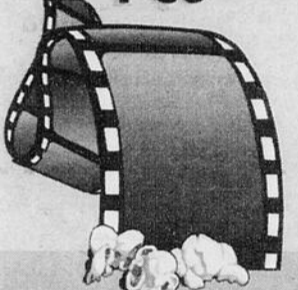

### SOIRÉE CINÉMA, ET BONNE BOUFFE

2 tirages  
Dernier vendredi du mois  
Chaque gagnant remportera 2 billets pour le Cinéma Guzzo + 1 certificat-cadeau de 20\$ chez St-Hubert

Nom: \_\_\_\_\_

Courriel: \_\_\_\_\_

Tél: \_\_\_\_\_

ST-HUBERT TERREBONNE  
LIVRAISON AU (514) 385-5555

### critique et sorties

[www.larevue.qc.ca](http://www.larevue.qc.ca)



LUC TREMBLAY

ÉCRIVEZ-MOI : [luc.tremblay74@gmail.com](mailto:luc.tremblay74@gmail.com)

MON BLOG : <http://lucture.blogspot.com>

6.5/10

## L'échange



«L'échange» est un film un peu troublant, car ma recherche très préliminaire sur le sujet me montre qu'il n'est pas trop loin du véritable «fait vécu».

Le film raconte l'histoire de Christine Collins, une mère célibataire qui habite Los Angeles dans les années 20. À la suite du kidnapping de son fils, elle se fait remettre par des policiers incompetents un enfant qui n'est pas le sien. Afin de ne pas perdre la face en admettant leur erreur, les policiers iront jusqu'à faire interner la mère explorée.

Clint Eastwood a essayé de faire un film très joli avec «L'échange». Une photographie impeccable, de beaux acteurs, un scénario qu'il est difficile d'oublier. En fait, on dirait qu'il essaie de reprendre presque coup pour coup «Mystic River», qui lui avait valu une nomination aux Oscars en 2003, sauf que cette fois-ci, il essaie d'y aller pour le gros prix. Donc, pour que son film passe

un peu mieux, les bons sont vraiment bons et les méchants sont complètement dépourvus d'humanité. C'est dommage, parce que l'ambiguïté morale de tous les personnages m'avait particulièrement marqué quand j'ai vu le film à l'époque.

AVEC LA PARTICIPATION

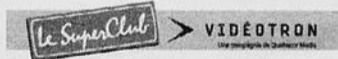

882, boul. des Seigneurs Terrebonne



bonjour Lanaudière

BOB PETIT  
[www.bobpetit.ca](http://www.bobpetit.ca)

### VALCOURT, CAPITALE DE LA MOTONEIGE EN LEVÉE DE RIDEAU DU GRAND PRIX SKI-DOO DE VALCOURT

Ce vendredi 20 février, sur le coup de 15 h 30, les spectateurs présents lors de la 27e édition du Grand Prix Ski-Doo de Valcourt auront droit à une finale relevée opposant les as des circuits de snocross du nord-est du continent. Ces professionnels inscrits aux championnats SCM (Québec), CSRA (Ontario) et Rock Maple (Nouvelle-Angleterre) chercheront certainement à impressionner les représentants des manufacturiers présents. Avec ces douze coureurs, c'est à une lutte entre Ski-Doo et Polaris à laquelle les spectateurs peuvent s'attendre, puisque neuf sont aux guidons de bolides du manufacturier québécois et les trois autres défendent les couleurs de la firme du Minnesota. Près de trente-cinq coureurs devraient tenter de se qualifier pour la finale et se partager une bourse de 4 000 \$. On peut obtenir des renseignements sur l'événement et les forfaits disponibles au numéro sans frais 1 866 532-7543. Info : [www.grandprixvalcourt.com](http://www.grandprixvalcourt.com).

### GÉNÉRATRICE DUCAR IDÉALE POUR LA MAISON!!!



6 500 watts  
13 c.v.  
Démarreur électrique

GRAND LIGNE MOTO INC. 3445, chemin Gascon MASCOUCHE  
TÉL.: 450.477.9280  
INFO@GRANDLIGNEMOTO.CA WWW.GRANDLIGNEMOTO.COM

### UN RAPPEL : CE SAMEDI 21 FÉVRIER LE RENDEZ-VOUS DES BELLES D'AUTREFOIS À L'ESTÉREL

Le club motoneige Blizzard vous invite dans le décor enchanteur du Centre de Villégiature l'Estérel pour la Randonnée des Lacs. Voici le programme : de 9h à 12h, inscription et exposition des auto-neiges antiques sur le lac face à l'auberge; à 12h, dîner à La Brioche; à 13h 30, départ de la randonnée. Les coûts d'inscription (10 \$) à cette randonnée seront remis à la Fondation de l'Hôpital Ste-Justine, et tous les participants inscrits auront une chance de gagner un séjour pour deux personnes au magnifique Centre de Villégiature l'Estérel. Info : Germain Beauséjour au 450 224-4772 et Paul Ouimet au 450 228-1387. Aussi : 1 888 378-3735 et [www.esterel.com](http://www.esterel.com).

**L'Achat Local... Réinventé**

Soyez payé pour acheter

Joignez Réseau Impact  
Un regroupement de Consommateurs et de Marchands Locaux qui s'entraident.

Pour informations: Tél.: (450) 477-2330  
[www.reseau-impact.net](http://www.reseau-impact.net)

**Provincial Informatique**

OPÉRÉ PAR BYTE-MOBILE INC.

À partir **449\$**

Tout équipé avec Windows Vista

**450 961-3280**  
Image à titre d'information. Écran et taxes en sus.



Près du 3/4\* des lecteurs de La Revue planifient leurs achats après avoir consulté les publicités dans ce journal.

Le plus GRAND hebdo indépendant et gratuit au Québec

\*Sondage effectué entre le 5 mars et le 21 mai 2007 par Léger Marketing.



[www.larevue.qc.ca](http://www.larevue.qc.ca)

**Vous en avez toujours + à la**

Nous payons la

**TPS**  
et la  
**TVQ**

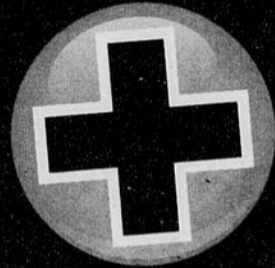

payez en

**50**

**versements  
sans intérêt\***

**jusqu'en avril 2013  
sur les matelas†**

**Galerie  
du sommeil**

**BRAULT & MARTINEAU**  
16 succursales

Là où la qualité n'est pas un obstacle aux bas prix depuis 1960



**SOMMEX**  
Né au Québec  
**Cali**

- Matelas semi-ferme
- Dessus à coussinet
- Sans rotation
- Contour renforcé

Sommier aussi offert. Voir prix en magasin  
Garantie ferme de 10 ans. Livraison et ramassage gratuits

- 1 place/437 ressorts continus . . . . . 11,58\$/mois ou 579\$
- Grand lit/720 ressorts continus . . . . . 16,98\$/mois ou 849\$
- Très grand lit/888 ressorts continus . . . . . 22,38\$/mois ou 1119\$

**1458\$\*** /mois ou **729\$**

2 places/  
608 ressorts  
continus

Nous payons la  
**TPS**  
et la  
**TVQ**



**SOMMEX**  
Né au Québec  
**Zola**

- Matelas moelleux avec surface en viscoélastique
- Sans rotation
- Dessus à coussinet
- Contour renforcé

Sommier aussi offert. Voir prix en magasin  
Garantie ferme de 10 ans. Livraison et ramassage gratuits

- 1 place/450 ressorts ensachés . . . . . 15,58\$/mois ou 779\$
- Grand lit/800 ressorts ensachés . . . . . 22,98\$/mois ou 1149\$
- Très grand lit/1024 ressorts ensachés . . . . . 28,98\$/mois ou 1449\$

**1998\$\*** /mois ou **999\$**

2 places/  
660 ressorts  
ensachés

Nous payons la  
**TPS**  
et la  
**TVQ**



**90 JOURS D'ESSAI** grâce à notre  
SUR TOUS LES MATELAS GARANTIE CONFORT  
EXCLUSIVE À B & M

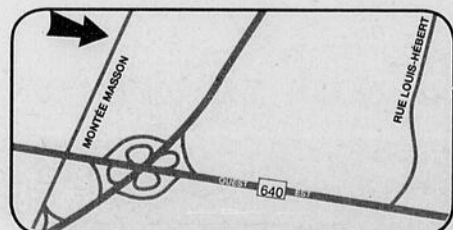

[braultetmartineau.com](http://braultetmartineau.com)

**MASCOUCHE**  
210, Montée Masson Tél. : 450 474-8531

**Livraison gratuite\*\* 7 jours sur 7**

\*\*Dans un rayon de 200 km. Détails en magasin.

**HEURES D'OUVERTURE:**  
Lundi au mercredi 9h à 18h  
Jeudi et vendredi 9h à 21h  
Samedi 9h à 17h • Dimanche 10h à 17h



EM 241 Offre en vigueur du lundi 16 février au dimanche 22 février 2009. Quantités limitées sur certains articles. Valable pour les produits en inventaire seulement. Non valable aux Centres de liquidation. Cette offre ne peut être jumelée à aucune autre promotion. Détails en magasin. †Brault & Martineau déduira de votre achat un montant équivalant à la TPS et à la TVQ. Détails en magasin. \* Marques et modèles sélectionnés. Détails en magasin.

\*Termes et conditions de la vente pour le programme de financement « Paiements mensuels égaux, sans intérêt »: achat minimum requis de 799\$ avant taxes pour les meubles, matelas, accessoires de décoration et électroménagers sauf items sélectionnés. Sur approbation du service de crédit Accord D Desjardins, ne payez que les taxes au moment de l'achat. Le premier versement mensuel du montant financé est facturé sur le relevé de compte suivant votre achat. Les versements mensuels égaux (inclus dans le paiement minimum dû de la carte de crédit) sont déterminés en divisant le montant financé par le nombre de mois indiqués dans la promotion retenue. L'intérêt n'est pas appliqué sur le versement mensuel si le paiement minimum dû est effectué avant la date d'échéance apparaissant sur l'état de compte mensuel. Dans le cas où les conditions précitées ne sont pas respectées, l'intérêt annuel applicable sur la carte de crédit du détenteur est alors calculé au taux de 19,5% annuellement sur les sommes en souffrance. Il n'y a aucuns frais de renouvellement ou d'adhésion. Détails en magasin.

**Exemple de frais:**

Si votre solde quotidien moyen en souffrance est de:	250\$	500\$	1000\$
Les frais d'intérêts pour une période de 30 jours seront de:	4,01\$	8,01\$	16,03\$









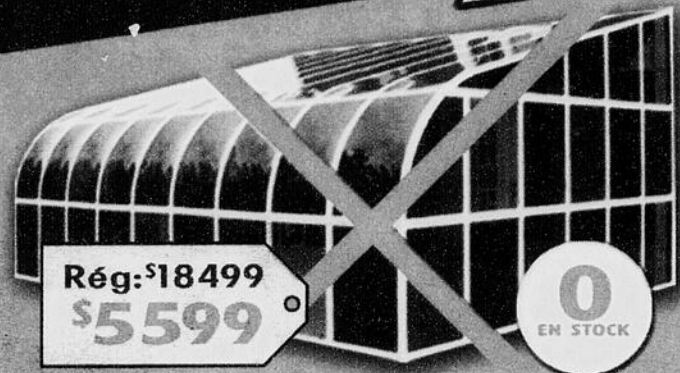

18

18

18

# SUPER VENTE D'ENTREPÔT

JUSQU'À 70% DE RABAIS!

<p><b>12</b> EN STOCK</p>  <p>Rég: \$9999 <b>\$3699</b></p> <p>Modèle 12' x 14' <b>\$76<sup>61</sup></b> / 60 MOIS</p>	<p><del><b>12</b> EN STOCK</del></p>  <p>Rég: \$18499 <b>\$5599</b></p> <p>Modèle 12' x 26' <b>\$115<sup>95</sup></b> / 60 MOIS</p>	<p><b>8</b> EN STOCK</p>  <p>Rég: \$6999 <b>\$2999</b></p> <p>Modèle 10' x 12' <b>\$62<sup>11</sup></b> / 60 MOIS</p>
<p><b>17</b> EN STOCK</p>  <p>Rég: \$11999 <b>\$3999</b></p> <p>Modèle 12' x 17' <b>\$82<sup>82</sup></b> / 60 MOIS</p>	<p><b>13</b> EN STOCK</p>  <p>Rég: \$5499 <b>\$2699</b></p> <p>Modèle 8' x 12' <b>\$55<sup>89</sup></b> / 60 MOIS</p>	<p><b>11</b> EN STOCK</p>  <p>Rég: \$9999 <b>\$3999</b></p> <p>Modèle 10' x 19' <b>\$82<sup>82</sup></b> / 60 MOIS</p>
<p><b>22</b> EN STOCK</p>  <p>Rég: \$7999 <b>\$3299</b></p> <p>Modèle 10' x 14' <b>\$68<sup>32</sup></b> / 60 MOIS</p>	<p><b>5</b> EN STOCK</p>  <p>Rég: \$8999 <b>\$3699</b></p> <p>Modèle 10' x 17' <b>\$76<sup>61</sup></b> / 60 MOIS</p>	<p><b>23</b> EN STOCK</p>  <p>Rég: \$7999 <b>\$3299</b></p> <p>Modèle 12' x 12' <b>\$68<sup>32</sup></b> / 60 MOIS</p>
<p><b>11</b> EN STOCK</p>  <p>Rég: \$12999 <b>\$4499</b></p> <p>Modèle 12' x 19' <b>\$93<sup>17</sup></b> / 60 MOIS</p>	<p><b>27</b> EN STOCK</p>  <p>Rég: \$4999 <b>\$2499</b></p> <p>Modèle 8' x 10' <b>\$51<sup>75</sup></b> / 60 MOIS</p>	<p><b>9</b> EN STOCK</p>  <p>Rég: \$5999 <b>\$2699</b></p> <p>Modèle 10' x 10' <b>\$55<sup>89</sup></b> / 60 MOIS</p>

L'UNIQUE SOLARIUM FAIT DE POLYMÈRE SOUPLE PLUS SOLIDE QUE LE VERRE!

**QUANTITÉS LIMITÉES!**

LIVRAISON GRATUITE RAYON 50KM

TERREBONNE

1-888-301-1444

2275 Des Entreprises (Aut. 640, Sortie 35)



WWW.SOLARIUMDEPARIS.CA

\* Détails en magasins. Modèles peuvent varier de ceux affichés. Peut prendre fin sans pré-avis.