AP

Attentat à Téhéran

Des médecins et infirmières ont tenté en vain de sauver la vie du docteur Mohammad Mofattah, victime d'un attentat, aujourd'hui, à Téhéran. Le docteur Mofattah était un ami intime de l'ayatollah Khomeiny. Les deux gardes du recteur de la faculté de Théologie de Téhéran sont également morts des suites de leurs blessures. Le Conseil de la révolution a immédiatement réagi à cet assassinat, estimant que cet acte ne peut que "renforcer la détermination et le dynamisme révolutionnaires du peuple iranien" face aux "racines du mal", vestiges de l'impérialisme américain.

Khomeiny refuse de libérer des otages pour la Noël

(D'après AFP, AP, UPI et NYTNS) — Dans l'intention évidente de dissiper les propos contradictoires des dirigeants iraniens, l'ayatollah Khomeiny a exclu hier toute idée de libération rapide des 50 otages américains, en tout cas pour la Noël, tout en évoquant en termes généraux une éventuelle réconciliation avec les Etats-Unis.

Le peuple iranien tout entier soutient les étudiants de l'ambassade, qui exigent le retour du chah, a-t-il dit. Autrement, les otages seront jugés pour espionnage.

"La nation est d'accord avec ce point de vue. Le ministre des Affaires étrangères et le gouvernement sont aussi d'accord. Pourquoi le peuple ne le soutiendrait-il pas aussi" a déclaré l'ayatollah.

Le ministre des Affaires étrangères, M. Sadegh Ghotbzadegh, avait pourtant laissé espérer, 24 heures plus tôt, à l'occasion d'une entrevue avec des correspondants occidentaux, que certains otages seraient libérés pour Noël.

Mais l'ayatollah a déclaré hier soir: "L'ambassade est un nid d'espionnage et ces gens sont des espions".

"Si M. Carter veut bien descendre de son trône et s'asseoir à même le sol avec nous, et nous comprendre, nous le comprendrons lui aussi. Mais si par relations, on entend le genre de relations qui ont existé jusqu'à maintenant entre l'Amérique et l'Iran, alors nous prions Allah pour que nous n'ayons pas ce genre de relations."

Carter pessimiste

A Washington, le président Carter a admis hier avoir renoncé à l'espoir de voir au moins quelques otages libérés pour Noël.

"Les nouvelles en provenance d'Iran ne sont pas bonnes", a-t-il dit à Mme Margaret Thatcher, le premier ministre britannique en visite officielle à Washington, se référant de toute évidence tant aux propos de l'ayatollah Khomeiny qu'aux déclarations des étudiants islamiques qui occupent l'ambassade.

Les étudiants islamiques ont maintenu une attitude intransigeante, et réaffirmé que tout était prêt pour que le procès des otages, tandis que le gouvernement iranien paraissait vouloir lâcher du lest, en affirmant, comme l'a fait M. Sadegh Ghotbzadegh, ministre des Affaires étrangères, qu'il n'y aurait pas de jugement "pour le moment".

Cependant, Téhéran a réitéré les deux conditions essentielles pour la libération des otages: le retour du chah en Iran — son extradition a été demandée à Panama par le Conseil de la révolution — et la formation d'un grand jury ou chambre de mise en accusation internationale pour juger "les crimes du chah" et "les interventions américaines dans les affaires intérieures de l'Iran".

D'abord, le chah

M. Ghotbzadegh a précisé, dans différentes interviews, qu'il estimait que le procès des otages était secondaire et que la question essentielle demeurait la personne du chah.

L'embarras des dirigeants iraniens sur la question des otages, qui ne peut plus être négociable avec les Etats-Unis, est encore plus manifeste dans les propos de M. Abolhassan Bani-Sadr, ancien chef de la diplomatie iranienne, qui s'est nettement démarqué de la position des étudiants islamiques en soulignant que le problème "n'était pas tant de faire venir en Iran l'ancien chah que de faire le procès du régime impérial".

M. Ghotbzadegh, qui paraît s'aligner peu à peu sur la politique de M. Bani-Sadr, son prédécesseur aux Affaires étrangères, a encore affirmé que tous les otages recevraient la visite d'observateurs internationaux et de religieux catholiques et protestants avant Noël.

La prise d'otages, un crime international

NATIONS-UNIES (AP) — L'Assemblée générale des Nations unies a adopté à l'unanimité hier une convention faisant de la prise d'otages un crime international et imposant aux gouvernements de poursuivre en justice ou d'extrader leurs auteurs.

Dans une résolution approuvée sans vote, l'assemblée a également ouvert cette convention à la signature des gouvernements à compter d'aujourd'hui.

La décision de l'Assemblée générale constitue l'aboutissement d'une campagne en faveur d'une telle convention qui avait été lancée par l'Allemagne fédérale lors de la session de 1976.

L'approbation de la convention survient alors que le secrétaire général Kurt Waldheim poursuit ses efforts pour faciliter la libération des 50 otages américains détenus à Téhéran.

Cette convention n'a aucun lien avec ces démarches, qui ont été demandées le 4 décembre dernier par le Conseil de sécurité, mais le fait qu'elle ait été approuvée unanimement par les délégations présentes est un signe évident de la condamnation universelle de la prise d'otages.

Un porte-parole du secrétariat général a souligné que M. Waldheim avait accueilli cette décision "comme une des réalisations les plus importantes et les plus appropriées de l'organisation, dans sa mission de protection des droits de l'homme, de maintien de l'ordre dans la vie internationale et de défense des principes et des objectifs des Nations unies".

Le secrétaire général a exprimé l'espoir que cette convention pourra entrer rapidement en application. Elle sera ouverte à la signature jusqu'à la fin de l'année prochaine et sera applicable 30 jours après avoir été ratifiée par 22 pays.

Appui conditionnel de Thatcher à Carter

(D'après AFP, AP, UPI et NYTNS) — Tout en poursuivant leurs efforts pour associer le maximum de gouvernements amis ou alliés à un éventuel embargo économique à l'égard de l'Iran, les Etats-Unis accélèrent les préparatifs en vue de possibles pressions militaires contre le régime de Téhéran.

Alors que Mme Margaret Thatcher, le premier ministre britannique, de passage à Washington, assurait le président Carter de l'appui de son pays dans la mise sur pied d'un embargo dans le cadre des Nations unies, des experts militaires s'envolaient vers le golfe Persique pour obtenir l'appui et l'aide des régimes pro-occidentaux en vue d'opérations militaires contre l'Iran. Il s'agit plus précisément d'obtenir de ces pays — l'Arabie saoudite, Oman, la Somalie et le Kenya — l'accès de certaines bases aux forces aériennes et navales américaines.

Le Pentagone a nié que l'envoi de cette mission dirigée par le secrétaire adjoint à la Défense, M. Robert J. Murray, soit directement liée à la crise iranienne, puisqu'il s'agit d'établir des accords à long terme.

Le porte-parole du Pentagone a reconnu, cependant, que la crise iranienne donnait une certaine urgence à la mise sur pied de cette coopération avec les pays de la région, notamment en ce qui concerne l'acheminement et le déploiement de la force spéciale d'intervention — forte de 110,000 hommes —, l'organisation d'un commandement militaire pour le Moyen-Orient et le golfe Persique et l'établissement d'un réseau de bases.

Embargo économique

Néanmoins, les Etats-Unis, au 43e jour de la prise d'otages, restent décidés à poursuivre une politique de pressions diplomatiques et économiques pour amener l'Iran à libérer les 50 otages, avant d'utiliser la force militaire.

Cette manoeuvre était au coeur des conversations que les dirigeants américains ont eues hier à Washington, avec Mme Thatcher.

Mme Thatcher a souligné, dans une conférence de presse, comme elle l'avait fait à la Maison-Blanche, que son pays soutiendrait les Etats-Unis s'ils décidaient de demander au Conseil de sécurité de l'ONU l'application de sanctions, conformément à l'article 7, de la charte, contre l'Iran, pour obtenir la libération des otages.

Mais la nature même de ces sanctions, a-t-elle souligné, "doit être négociée entre les neuf membres permanents du conseil".

Le chef du gouvernement britannique a évité en revanche de répondre directement à une question sur la possibilité de sanctions économiques contre l'Iran en coopération avec les Etats-Unis sans l'aval de l'ONU.

La Bible

Si tu vois un homme de sens, va vers lui dès le matin, et que tes pas usent le seuil de sa porte.

Ecclésiastique 6[36]

FONDATION GIGUERE
AUTOMOBILE

COLLÈGE BART
751, côte d'Abraham
Québec G1R 1A2
HIVER 1980
COURS DU SOIR
Début: 14 janvier 1980
STENOGRAPHIE FRANCAISE -1
DACTYLOGRAPHIE - 1
Date limite d'inscription:
21 décembre 1979
522-3906
COLLÈGE BART

30% de rabais
sur toutes les
MONTRES et BIJOUX
en magasin
PLUS DE 300 MODELES DE MONTRES DISPONIBLES
Landry, Jacot
BIJOUTIERS - IMPORTATEURS - DIAMANTAIRES
MAIL ST-ROCH
(face à Place Cartier, ancien Pollack)
529-9729

boutique Pelroche
solde d'importations
commençant aujourd'hui
20 à 33⅓%
de rabais sur toute la
marchandise d'hiver
place laurier
2700, boul. laurier, 3e étage
ste-foy, québec
G1V 2L8 tél.: (418) 658-8734
yolande m. tremblay inc., prop.

Agent officiel
ROLEX
Bijouterie Suisse INC.
Les Galeries de la Canardière 661-6224

"BAPTISTE TOUCHATOU" EST MAINTENANT OUVERT JUSQU'A 5 HEURES LE SAMEDI POUR MIEUX VOUS SERVIR
Baptiste TOUCHATOU

TJM
T.J. MOORE LTEE
Tout pour le bureau
SALLE DE MONTRE au
2670, DALTON, PARC COLBERT
Succursale à Place Laurier
Bientôt à Place Fleur de Lys
• PAPETERIE
• AMEUBLEMENT
• IMPRIMERIE

B — Fauteuil exécutif / dossier haut, base chromée. Roulettes à tapis. Rembourré siège matériel, balance vinyle. Brun ou noir. 450-697. Reg. $186.
PRIX MOORE 117.95

PRIX MOORE 159.95
C — Armoire à papeterie / 72 x 36 x 12". Serrure dans la poignée, quatre tablettes ajustables. 450-180. Reg. $184.

PRIX MOORE 189.95
A — Bureau en acier / Bureau 60" x 30" avec dessus noyer, piétement chromé et cinq tiroirs, dont un tiroir filière avec serrure. Couleur beige. 450-470.
Vaste choix de cadeaux pour gens d'affaires!
Livraison gratuite dans tout le Québec métro TÉL.: 658-4200

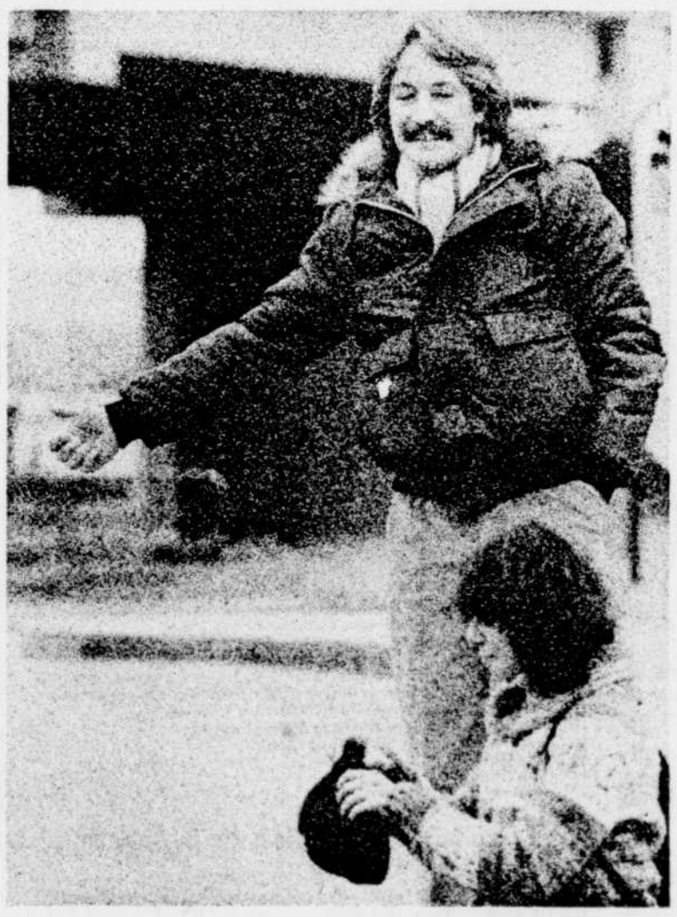

Les chemins de la liberté

Dans le bruit de la mode, c'est reposant de fréquenter Cornemuse... au mail St-Roch.

Vêtements • tricots bretons • cuir • meubles anciens • literie indienne • vannerie • fleurs séchées • épices • savon • cadeaux.

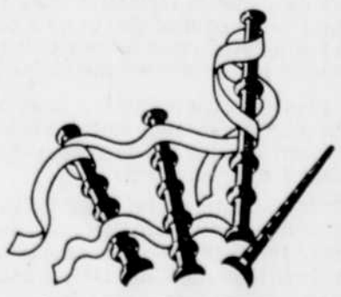

CORNEMUSE
Un lieu où la mode est un jeu. Mail St-Roch.

avis légaux· appels d'offres· soumissions

CITÉ DE SILLERY

REGLEMENT NUMERO 907 AMENDANT LE REGLEMENT NUMERO 267 DE CONSTRUCTION ET DE ZONAGE DANS LES ZONES CY ET DX

Aux propriétaires inscrits le 3 décembre 1979 au rôle d'évaluation alors en vigueur dans cette Ville à l'égard d'un immeuble situé dans les zones CY et DX

AVIS PUBLIC est par les présentes donné, que lors d'une séance tenue le 3 décembre 1979, le Conseil municipal de la Cité de Sillery a adopté le règlement numéro 907 amendant le règlement numéro 267 de construction et de zonage afin d'interdire pour une période de douze (12) mois, à moins d'autorisation du Conseil, la démolition de tout immeuble dans la zone CY et la partie de la zone DX située au sud-est de la rue St-Michel et au nord-est de l'avenue Chanoine Morel.

La zone CY comprend les lots situé des deux côtés des rues Amyot, Grenon, Ménard et d'une partie de la Côte à Gignac (numéros civiques 1700 à 1797 inclusivement); tel que montré sur le croquis ci-joint.

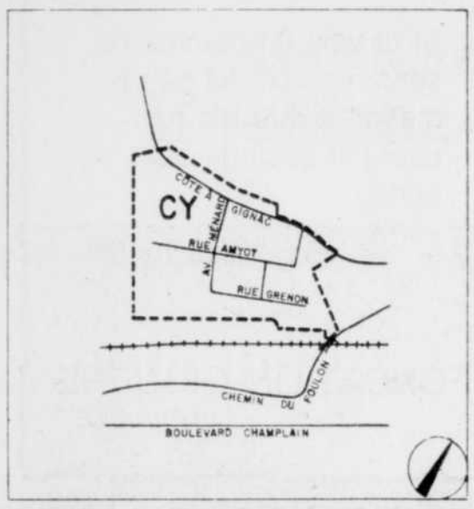

La zone DX est délimitée comme suit: au nord-ouest par la rue Sheppard; à l'est par le chemin St-Louis, entre la rue Sheppard et une rue projetée dite "avenue de l'Assomption"; au nord-est par le côté nord-est du lot 104-13 (avenue de l'Assomption); au sud-est par le côté sud-est du lot 104-77 (Soeurs de Sainte-Jeanne d'Arc); au sud-ouest par le lot 103 (cimetière Mount-Hermon) et par le côté nord-est des lots 105-A, 105-184 à 105-213 inclusivement (ligne arrière des lots situés du côté sud-ouest de l'avenue William); tel que montré sur le croquis ci-joint.

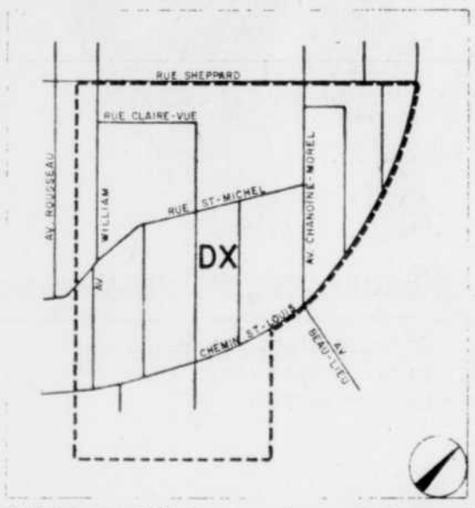

QUE les propriétaires parmi ceux ci-dessus visés qui étaient majeurs et citoyens canadiens à la date du 3 décembre 1979, s'il s'agit de personnes physiques, ou qui auront satisfait dans le délai prescrit aux exigences du paragraphe 3 de l'article 399 de la Loi des Cités et Villes, s'il s'agit de corporations, sociétés commerciales ou associations, peuvent demander que le règlement numéro 907 fasse l'objet d'un scrutin secret selon les articles 399 à 410 de la même Loi.

QUE cette demande a lieu selon la procédure d'enregistrement prévue aux articles 398a à 398o de la Loi des Cités et Villes et aux fins de laquelle précédure les personnes habiles à voter sur le règlement en question auront accès à un registre tenu à leur intention de neuf heures à dix-neuf heures les 27 et 28 décembre 1979, au bureau du soussigné situé à l'Hôtel de Ville, 1445, avenue Maguire, Sillery.

QUE le nombre requis de demandes enregistrées pour que le règlement fasse l'objet d'un scrutin est vingt-neuf (29) et qu'à défaut de ce nombre, le règlement en question sera réputé approuvé par les personnes habiles à voter.

QUE toute personne habile à voter sur ce règlement peut le consulter au bureau du soussigné, aux heures ordinaires de bureau et pendant les heures d'enregistrement.

QUE le résultat de cette consultation par la procédure d'enregistrement sera annoncé le 28 décembre 1979 à 19:00 heures, dans la salle du conseil de l'Hôtel de Ville, 1445, avenue Maguire, Sillery.

DONNE A SILLERY

ce 17e jour de décembre 1979

Le greffier de la Cité
Georges Gravel, ing. a.g

CORPORATION MUNICIPALE DE SHANNON
Comté de Portneuf
Province de Québec

AVIS PUBLIC
Dépôt du Rôle d'Evaluation

AVIS PUBLIC est, par les présentes, donné par la soussignée, secrétaire-trésorière de cette municipalité,

QUE le rôle d'évaluation pour l'année 1980 est déposé à mon bureau, au 75 Gosford, Shannon, où toute personne intéressée peut en prendre connaissance;

QUE toute plainte accompagnée d'une copie ou d'un facsimilé de compte de taxes doit être déposée à mon bureau avant le 1er mai 1980;

QUE les formules pour les plaintes peuvent être obtenues à mon bureau.

DONNE A SHANNON, CE 7e JOUR DE DECEMBRE 1979.

Dale Feeney,
Secrétaire-trésorière.

"AVIS est par les présentes donné que le contrat en date du 29 mars 1977 par lequel Gicleurs Automatiques Déziel Inc., a transporté et cédé toutes ses dettes de livre présentes et futures à la Banque de Montréal, à titre de garantie, a été enregistré au Bureau de la Division d'Enregistrement de Québec, le 12e jour d'avril 1977, sous le No. 868618.

Banque de Montréal, le 13 décembre 1979.

Ville de Val-Bélair

PROVINCE DE QUEBEC
COMTE DE CHAUVEAU
AUX PROPRIETAIRES INSCRITS, LE 3 DECEMBRE 1979, AU ROLE D'EVALUATION ALORS EN VIGUEUR, A L'EGARD D'UN IMMEUBLE IMPOSABLE SOIT LA ZONE 50 DECRITE CI-DESSOUS, DANS LA VILLE DE VAL-BELAIR

AVIS PUBLIC

est donné par le soussigné, greffier de cette Ville:

QUE lors d'une séance régulière tenue le 3 décembre 1979, le Conseil de cette Ville a adopté le règlement no VB-171-79, intitulé:

"REGLEMENT MODIFIANT LE ZONAGE DE LA ZONE 50 DU REGLEMENT VB-126-77, (AMENDEMENT No 4-79)"

et dont l'objet est suffisamment décrit par le titre.

QUE ce règlement s'applique à la zone 50, telle que décrite ci-dessous:

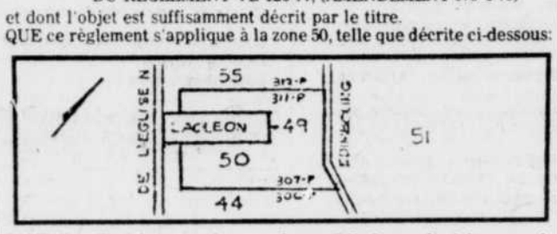

ZONE 50: Limitée au nord-est par la rue Edimbourg; limitée au nord-ouest par la ligne sud d'une partie du lot 312; au sud-ouest à 175 pieds de l'avenue de l'Eglise Nord, au sud-est par la ligne sud d'une partie du lot 307, excluant la zone 49 décrite ci-bas.

ZONE 49: Bornée au sud-ouest par l'avenue de l'Eglise Nord: bornée au sud-est par le lot 308-P dans sa ligne nord; bornée au nord-est par la zone 50 à une distance de 1700 pieds de l'avenue de l'Eglise Nord; et au nord-ouest par la ligne sud d'une partie du lot 311.

QUE les propriétaires parmi ceux-ci visés qui étaient majeurs et citoyens canadiens à la date du 3 décembre 1979, s'il s'agit de personnes physiques ou qui auront satisfait dans le délai inscrit aux exigences du paragraphe, 3 de l'article 399 de la Loi des Cités & Villes, s'il s'agit de corporations, sociétés commerciales ou associations, peuvent demander que le règlement no VB-171-79 fasse l'objet d'un scrutin secret selon les articles 399 à 410 de la Loi des Cités & Villes.

QUE cette demande a lieu selon la procédure d'enregistrement prévue aux articles 398a à 398o de la Loi des Cités & Villes et qu'aux fins de cette procédure les personnes habiles à voter sur ledit règlement auront accès à un registre tenu à leur intention, de neuf heures à dix-neuf heures, les 27 et 28 décembre 1979 au bureau du soussigné, 1105, avenue de l'Eglise Nord, Val-Bélair.

QUE le nombre requis de demandes enregistrées pour que le reglement no VB-171-79 fasse l'objet d'un scrutin secret est de 13, qu'à défaut de ce nombre ledit règlement sera réputé approuvé par les personnes habiles à voter.

QUE toute personne habile à voter sur le règlement en question peut le consulter au bureau du soussigné aux heures ordinaires de bureau et pendant les heures d'enregistrement.

QUE le résultat de cette consultation par la procédure d'enregistrement sera annoncé le 28 décembre 1979, dans la salle réservée aux séances du Conseil, 6, 31e Rue, à Val-Bélair, à 19:30 heures.

DONNE A VAL-BELAIR
CE 18e JOUR DE DECEMBRE 1979

SERGE MAINGUY, AVOCAT
GREFFIER

Société d'énergie de la Baie James

APPEL D'OFFRES: 1QP-610-02-001
Aménagement de La Grande Rivière
Agrandissement et chauffage électrique camp et village LG-4 (phase 4)
Date de fermeture: jeudi 24 janvier 1980, à 15h30, heure de Montréal

Toutes les conditions du présent appel d'offres sont contenues dans un document qui est disponible pour examen et peut être obtenu contre paiement d'une somme non remboursable de $75 pour chaque exemplaire complet, payable par chèque visé ou mandat à l'ordre de la Société d'énergie de la Baie James, du lundi au vendredi inclusivement, de 8h30 à 16h30, à l'endroit suivant:

SOCIETE D'ENERGIE DE LA BAIE JAMES
Direction de l'Approvisionnement, 19e étage
800, boul. de Maisonneuve est
Montréal, Québec H2L 4M8

Une garantie accompagnant la soumission au montant de $350,000 est requise selon les termes et conditions de l'appel d'offres.

Seules les personnes, sociétés, compagnies, corporations et entreprises en coparticipation ayant leur principale place d'affaires au Québec et qui auront obtenu le document d'appel d'offres directement de la Société d'énergie de la Baie James sont autorisées à soumissionner.

La Société d'énergie de la Baie James se réserve le droit de rejeter l'une quelconque ou toutes les soumissions reçues.

A. ROUSSEAU — **Pour information**
Directeur de l'Approvisionnement — **appeler 844-3741, poste 308**

---

ville de CHARLESBOURG

APPEL D'OFFRES

La Ville de Charlesbourg demande des soumissions pour la FOURNITURE DE SABLE, GRAVIER, GRAVIER CONCASSE ET PIERRE CONCASSEE POUR L'ANNEE 1980.

Les formules de soumission et autres documents pertinents sont disponibles au bureau du Directeur des Services techniques, 167, 76e Rue est, Charlesbourg.

Pour être considérée, toute soumission devra être:

a) Accompagnée d'un chèque certifié au montant de $5,000.
b) Accompagnée d'une analyse par un laboratoire reconnu, récente de six mois.
c) Faite sur les formules de soumission préparées par le Directeur des Services techniques de la Ville.
d) Reçue au bureau du soussigné, à l'Hôtel de Ville, avant 4.00 heures p.m., le mardi 8 janvier 1980.

Les soumissions seront ouvertes publiquement le même jour, à 4.05 heures p.m., à la Salle civique du Conseil, à l'Hôtel de Ville de Charlesbourg.

La Ville de Charlesbourg ne s'engage à accepter ni la plus basse ni aucune des soumissions reçues.

Charlesbourg, ce 18 décembre 1979

LE GREFFIER DE LA VILLE
ROSAIRE GODBOUT, o.m.a.

QUÉBEC

COMMISSION DE CONTROLE DES PERMIS D'ALCOOL DU QUEBEC

AVIS

Les personnes ci-après mentionnées ont demandé les permis suivants

Nom	Adresse	Catégorie
Québec, le 14 décembre 1979.		
COMTE: DE JEAN-TALON		
KHEDIRI, Fredj Pour le bénéfice de: Epicerie Méditerranéenne Inc.	46, rue St-Cyrille ouest, Québec (ville).	Epicerie (existante) (Changement d'emplacement, ancienne adresse: 145, rue St-Jean, Québec, à:)
COMTE: DE TASCHEREAU		
MARENGERE, Roger P. Pour le bénéfice de: Les Rôtisseries Ultra Inc. (Changement de Titulaire et d'Actionnaires)	1014, rue St-Jean, Québec (ville).	(2) Restaurants avec danse et oeuvres musicales. (1) Réceptions.
GAMPER, Horst Pour le bénéfice de: Le Bar d'Epoque Inc. (Changement de Titulaire)	1011, St-Jean, Québec (ville).	(1) Bar avec danse et spectacles avec extension sur Terrasse.
FERLAND, Claude	498, rue St-Vallier ouest, Québec (ville).	Epicerie.
POULIN, André Pour le bénéfice de: La Grillade Jacques-Cartier Inc.	341, rue St-Joseph, Québec (ville).	(1) Restaurant avec oeuvres musicales et extension sur Terrasse.
COMTE: DE VANIER		
D'AMOURS, Jean (suite à une vente)	2212, boul. Père-Lelièvre, (Quartier Duberger), Québec (ville).	Epicerie.
COMTE: DE BEAUCE-NORD		
GRENIER, Conrad (suite à une vente)	194, rue Commerciale, St-Henri (s.d.).	Epicerie.
COMTE: DE CHAUVEAU		
GODIN, Yvon Pour le bénéfice de: Alimentation St-Paul Inc. (suite à une vente)	1087, rue St-Paul, Ancienne-Lorette (ville).	Epicerie.
COMTE: DE LEVIS		
LECLERC, Mme Jacqueline Pour le bénéfice de: Poissonnerie Rond-Point Inc.	44, Rte Kennedy, Lévis (cité).	Epicerie.
FORTIN, Denis Pour le bénéfice de: Les Entreprises Fordumel Ltée.	632, 10e Rue, Charny (ville).	(1) Bar avec danse et spectacles.
POULIN, Laurence	Restaurant Hospitalité Enr., 880, Rte Trans-Canada, St-David-de-l'Auberivière (ville).	(1) Restaurant, (1) Bar. (dans Motel)
COMTE: DE VANIER		
TURCOTTE, André (suite à une vente)	569, 3e Avenue, Québec (ville).	Epicerie.

AFIN D'ÊTRE VALIDE, TOUTE OBJECTION À CES DEMANDES DOIT ÊTRE FAITE PAR ÉCRIT, DÛMENT MOTIVÉE ET ASSERMENTÉE DANS LES 15 JOURS DU PRÉSENT AVIS AU:
SECRÉTAIRE GÉNÉRAL
CASE POSTALE 190, STATION B, QUÉBEC 2, QUÉ.
G1K 7A6

Appel d'offres

Gouvernement du Québec

Les ministères ne s'engagent à accepter aucune des soumissions, même la plus basse.

Ministère des Affaires culturelles

Direction de la Gestion des biens immobiliers

Projet no : 01-QM-00 — Travaux au taux horaire en menuiserie et maçonnerie pour l'entretien des propriétés du ministère sises à la Place Royale et Québec Métro.

Seuls sont admis à soumissionner les entrepreneurs détenant la licence appropriée en vertu de la Loi sur la qualification professionnelle des entrepreneurs en construction et qui ont leur principale place d'affaires au Québec et qui auront réquisitionné les documents en leur nom.

Un versement de $10,00 non remboursable (chèque certifié ou mandat de poste à l'ordre du Ministre des Finances) et requis pour l'obtention des documents de soumission.

La vente des documents et la réception des soumissions seront faites à l'adresse suivante: Direction de la Gestion des biens immobiliers, Ministère des Affaires culturelles, 6, rue de l'Université, Québec, Qué. G1R 5A6

Clôture de la réception des soumissions: Le 8 janvier 1980 à 15 h.

François Beaudin
Sous-ministre adjoint

Ministère des Communications du Québec

Direction générale des Services techniques

Projet no: 79.028 — Système de contrôle d'éclairage de scène

L'objet de ce projet est de fournir et d'installer un (1) système de contrôle d'éclairage de scène au théâtre du Conservatoire d'Art Dramatique du Québec, sis au 13, St-Stanislas à Québec, Province de Québec, pour le compte du Ministère des Affaires culturelles du Québec.

Sont admis à soumissionner les entrepreneurs spécialisés, détenteurs d'un permis adéquat de la Régie des Entreprises de Construction du Québec, qui ont leur principale place d'affaires dans la Province de Québec et qui auront réquisitionné les documents de soumission en leur nom.

Ces documents peuvent être obtenus à compter du dix-huit (18) décembre 1979 contre remise d'un montant de cinq dollars ($5) sous forme de chèque visé ou mandat-poste (non remboursable) fait à l'ordre du ministre des Finances.

La vente des documents de soumission ainsi que la réception des soumissions seront faites à l'adresse suivante:

Ministère des Communications du Québec, Direction générale des Services techniques, Division des Contrats et Expertises, 675, rue St-Amable, 3e étage, Québec, Qué. G1R 2G5 Tél.: 643-1923

Les plans et le cahier des charges sont également en montre à l'Association de la Construction de Québec, à Québec et à Montréal.

Les soumissions devront être accompagnées d'un cautionnement de soumission, à l'ordre du ministre des Affaires culturelles, représentant 10% de la valeur de la soumission ou d'un chèque visé à l'ordre du ministre des Finances, représentant 5% de la valeur de la soumission, ou d'obligations conformes aux exigences, également pour 5% de la valeur de la soumission.

Date et heure limite de réception des soumissions:
Mercredi le 9 janvier 1980 à 15:00 heures.
Guy Doré, Ing.
Directeur général des
Services techniques

Ministère du Loisir, de la Chasse et de la Pêche

Projet no: 6341-06-79-2077 — Construction du bâtiment de la pisciculture de St-Faustin, cté Laurentide-Labelle.

Sont admis à soumissionner, les entrepreneurs généraux, et les entrepreneurs spécialisés détenteurs d'un permis adéquat de la Régie des Entreprises de la Construction du Québec, qui ont leur principale place d'affaires dans la Province de Québec et qui auront réquisitionné les plans et devis en leur nom.

Les documents de soumission peuvent être obtenus à compter du 18 décembre 1979 par remise d'un montant de 30 $ en argent comptant, soit un chèque visé ou mandat de poste (non remboursable) fait à l'ordre du Ministre des Finances.

La vente des documents est faite aux adresses suivantes: Ministère du Loisir, de la Chasse et de la Pêche, Direction des Services Techniques, Edifice «Place de la Capitale», 150 est, boul. St-Cyrille, Québec, téléphone: 643-2210 ou Direction des Opérations Régionales, Service de l'Equipement, 5075, rue Fullum, Montréal.

La réception des soumissions sera faite à l'adresse suivante: Ministère du Loisir, de la Chasse et de la Pêche, Direction des Services Techniques, Edifice «Place de la Capitale», 16e étage, 150 est, boul. St-Cyrille, Québec.

Les plans et devis sont également en montre à l'Association de la Construction de Québec ainsi qu'à l'Association de la Construction de Montréal et du Québec.

Les soumissions devront être accompagnées d'un cautionnement de soumission à l'ordre du Ministre du Loisir, de la Chasse et de la Pêche au montant de 40 000 $ ou d'un chèque visé à l'ordre du Ministre des Finances au montant de 20 000 $ ou obligations conformes aux exigences de 20 000 $.

Date et heure limites de réception des soumissions
Vendredi, le 25 janvier 1980 à 15:00 heures.
Jacques Lefebvre
Sous-ministre adjoint

Service général des Achats

Projet	Description	Livraison
9345	cigarettes et confiseries	Québec
9349	80 camionnettes — cabine multiplace p.t.c. 3 402 kg	Québec & Montréal
9350	60 camionnettes p.t.c 2336 kg	Québec & Montréal
9351	20 camionnettes 4X2 Diesel m.t.c. 2722 kg	Québec & Montréal
Clôture des soumissions:	11 janvier 1980 à 15 h	
9347	394 réfrigérateurs domestiques de 420 litres 89 réfrigérateurs domestiques de 288 litres 398 cuisinières domestiques de 0,762 mètre 89 cuisinières domestiques de 0,696 mètre	Différents endroits
9348	48 lessiveuses et sécheuses commerciales	Différents endroits
Clôture des soumissions:	15 janvier 1980 à 15 h	
9346	330 000 litres de gaz propane en vrac et en cylindres	Québec & les environs
Clôture de la soumission:	16 janvier 1980 à 15 h	
9352	90 véhicules, camionnettes et fourgonnettes	Différents endroits
Clôture de la soumission:	25 janvier 1980 à 15 h	
9336	139 000 litres de lubrifiants	Québec & les environs
9337	95 000 litres de lubrifiants	Gaspé & les environs
9338	107 000 litres de lubrifiants	Abitibi
9339	75 000 litres de lubrifiants	Rivière-du-Loup et les environs
Clôture des soumissions:	6 février 1980 à 15 h	
9340	200 000 litres de lubrifiants	Montréal et les environs
9341	51 000 litres de lubrifiants	Sherbrooke et les environs
9342	47 000 litres de lubrifiants	Drummondville et les environs
Clôture des soumissions:	7 février 1980 à 15 h	

Les conditions de ces appels d'offres sont contenues dans des documents disponibles à l'endroit suivant:

Ministère des Travaux publics et de l'Approvisionnement,
Bureau des Appels d'offres,
1155, rue Claire-Fontaine, 4e étage, Québec, Qué. G1R 4X8.
Tél.: (418) 643-5438

Toute personne désirant assister à l'ouverture des soumissions doit se présenter à l'adresse susmentionnée à l'heure et à la date indiquées.

Le directeur général
Gaston Ouimet

Ministère des Travaux publics et de l'Approvisionnement

Projet no: 303-55-80 — Entretien ménager — Edifice, 225 est, Grande-Allée, Québec, Cté Jean-Talon, QC.

Sont admis à soumissionner, ceux qui ont leur principale place d'affaires dans la Province de Québec et qui auront réquisitionné les plans et devis en leur nom.

Les documents de soumission peuvent être obtenus à compter du 18 décembre 1979 par remise d'un montant de 5,00 $ non remboursable.

La vente des documents ainsi que la réception des soumissions seront faites à l'adresse suivante: Direction des Contrats, Ministère des Travaux publics et de l'approvisionnement, Edifice «La Laurentienne», 475, rue St-Amable, 5e étage, Québec, G1R 4X9. (Tél.: 418-643-6622).

Les plans et devis sont également en montre à l'Association de la Construction de Québec, ainsi qu'à l'Association de la Construction de Montréal.

Les soumissions devront être accompagnées d'un cautionnement de soumission à l'ordre du Ministre des Travaux publics et de l'Approvisionnement, au montant de 10 000,00 $ ou d'un chèque visé à l'ordre du Ministre des Finances, au montant de 5 000,00 $.

Date et heure limite de réception des soumissions:
mercredi le 9 janvier 1980
à 15:00 heures
Pierre Sarault
Sous-ministre

Projet no: 401-20-05 — Réaménagement des Greffes — Sûreté du Québec et Bureau d'Enregistrement, 1680, boul. St-Joseph, Drummondville, Cté Drummond, QC.

Sont admis à soumissionner, les entrepreneurs détenant la licence appropriée en vertu de la Loi sur la qualification professionnelle des entrepreneurs de construction, lorsque requise, qui ont leur principale place d'affaires dans la Province de Québec et qui auront réquisitionné les plans et devis en leur nom.

Les documents de soumission peuvent être obtenus à compter du 18 décembre 1979 par remise d'un montant de 30,00 $ non remboursable.

La vente des documents ainsi que la réception des soumissions seront faites à l'adresse suivante: Direction des Contrats, Ministère des Travaux publics et de l'Approvisionnement, Edifice «La Laurentienne», 475, rue St-Amable, 5e étage, Québec, G1R 4X9. (Tél.: 418-643-6622).

Les plans et devis sont également en montre à l'Association de la Construction de Québec, à l'Association de la Construction de Montréal ainsi qu'à l'Association de la Construction du Centre du Québec Inc.

Les soumissions devront être accompagnées d'un cautionnement de soumission à l'ordre du Ministre des Travaux publics et de l'Approvisionnement, au montant de 22 000,00 $ ou d'un chèque visé à l'ordre du Ministre des Finances, au montant de 11 000,00 $.

Date et heure limite de réception des soumissions:
mercredi le 16 janvier 1980
à 15:00 heures
Pierre Sarault
Sous-ministre

Projet no: 606-10-12 — Construction du Palais des Congrès de Montréal. Lot 1B (Infrastructure du bâtiment principal et démolition de la partie supérieure de la Station de Métro Place D'Armes), Montréal, Cté St-Louis, QC.

Sont admis à soumissionner, les entrepreneurs détenant la licence appropriée en vertu de la Loi sur la qualification professionnelle des entrepreneurs de construction, lorsque requise, qui ont leur principale place d'affaires dans la Province de Québec et qui auront réquisitionné les plans et devis en leur nom.

Les documents de soumission peuvent être obtenus à compter du 18 décembre 1979 par remise d'un montant de 20,00 $ non remboursable.

La vente des documents ainsi que la réception des soumissions seront faites à l'adresse suivante: Direction des Contrats, Ministère des Travaux publics et de l'Approvisionnement, Edifice «La Laurentienne», 475, rue St-Amable, 5e étage, Québec, G1R 4X9. (Tél.: 418-643-6622).

Les plans et devis sont également en montre à l'Association de la Construction de Québec, ainsi qu'à l'Association de la Construction de Montréal.

Les soumissions devront être accompagnées d'un cautionnement de soumission à l'ordre du Ministre des Travaux publics et de l'approvisionnement, au montant de 340 000,00 $ ou d'un chèque visé à l'ordre du Ministre des Finances, au montant de 170 000,00 $.

Date et heure limite de réception des soumissions:
mercredi le 30 janvier 1980
à 15:00 heures
Pierre Sarault
Sous-ministre

Crise politique en Belgique

BRUXELLES (AFP) — Le gouvernement belge est menacé une nouvelle fois d'une crise grave à la suite du refus du Parti social-chrétien flamand (CVP) du premier ministre Wilfried Hartens d'accorder à Bruxelles un statut de région à part entière.

Les partis francophones, membres, comme le CVP, de la majorité, ont en effet, constatent les observateurs, catégoriquement rejeté hier soir la décision prise dimanche par le Parti flamand.

Dans une déclaration commune, les partis socialiste et social-chrétien et le Front des francophones bruxellois, ont exigé l'application du programme gouvernemental de la création de trois régions — Flandre, Wallonie et Bruxelles — ayant le même statut.

Le premier ministre belge, M. Martens a, quant à lui, réaffirmé hier soir qu'il entendait appliquer le programme de régionalisation "à trois", contre l'avis de son propre parti, majoritaire au gouvernement.

Eclatement de la majorité

Si les partis membres du gouvernement maintiennent leurs positions, celui-ci est menacé d'éclatement à brève échéance, estiment les observateurs.

Si le parti du premier ministre ne revient pas sur sa décision, on s'attend généralement que le Front des francophones quitte le gouvernement, donnant "le coup d'envoi" à la crise.

Le front est en effet majoritaire à Bruxelles, qui compte 85 pour cent de francophones. Son départ de la coalition gouvernementale pourrait entraîner celui du Parti socialiste francophone du ministre des Affaires étrangères, M. Henri Simonet.

L'intransigeance du Parti social chrétien flamand ne paraît pas devoir fléchir: son président, l'ancien premier ministre Léo Tindemans, a en effet été réélu dimanche par le congrès de son parti à une majorité écrasante. Il est l'adversaire acharné de la régionalisation "à trois" donnant à Bruxelles un statut de région à part entière au même titre que la Flandre et la Wallonie.

Le problème de Bruxelles, pierre d'achoppement de la régionalisation prévue par la constitution belge de 1970, a fait tomber, jusqu'ici, cinq gouvernements.

Nouvelle victoire de la droite portugaise

LISBONNE (AP) — Deux semaines après sa victoire aux élections législatives au Portugal, "l'Alliance démocratique" de centre-droit de M. Francisco Sa Carneiro a confirmé ce succès à l'occasion des élections locales qui se sont déroulées dimanche.

Après dépouillement, hier soir, de 94.6 pour 100 des bulletins de vote, l'Alliance démocratique — composée des sociaux-démocrates, du Centre démocratique et du petit Parti monarchiste — a obtenu une avance de plus de 20 pour 100 sur le Parti socialiste et a conquis près des deux tiers des 305 municipalités du pays.

Le centre national des élections a annoncé, hier soir, que l'Alliance démocratique a obtenu 25.6 pour 100 des suffrages dépouillés, chiffre auquel s'ajoutent les scores obtenus par les trois partis séparément, dans les localités où ils présentaient un candidat séparé. Au total, les trois partis de l'Alliance démocratique obtiennent 47.5 pour 100 des voix, contre 39.4 au cours des mêmes élections en 1976.

De leur côté, les socialistes totalisent 27 pour 100 des voix (contre 33 pour 100 en 1976) et les communistes, alliés au petit Mouvement démocratique, 20.5 pour 100 (contre 15.7).

Les quatre principales villes du pays, Lisbonne, Porto, Coimbra et Setubal, sont passées du contrôle d'un maire socialiste à celui d'un maire de centre-droit pour les trois premières, et d'un maire communiste pour Setubal.

Appel d'offres

Gouvernement du Québec

Les ministères ne s'engagent à accepter aucune des soumissions, même la plus basse.

Ministère des Travaux publics et de l'Approvisionnement

Projet no: 201-10-08 — Construction d'un poste de Sûreté du Québec à Chicoutimi, cté Chicoutimi, QC.

Sont admis à soumissionner, les entrepreneurs détenant la licence appropriée en vertu de la Loi sur la qualification professionnelle des entrepreneurs de constructions, lorsque requise, qui ont leur principale place d'affaires dans la Province de Québec et qui auront réquisitionné les plans et devis en leur nom.

Les documents de soumission peuvent être obtenus à compter du 7 janvier 1980 par remise d'un montant de 50.00 $ non remboursable.

La vente des documents ainsi que la réception des soumissions seront faites à l'adresse suivante: Direction des Contrats, Ministère des Travaux publics et de l'approvisionnement, Edifice «La Laurentienne», 475 rue St-Amable, 5e étage, Québec, G1R 4X9. (Tél.: 418-643-6622).

Les plans et devis sont également en montre à l'Association de la Construction de Québec, à l'Association de la Construction de Montréal ainsi qu'à l'Association de la Construction du Saguenay, Lac St-Jean, Chibougamau.

Les soumissions devront être accompagnées d'un cautionnement de soumission à l'ordre du Ministre des Travaux publics et de l'approvisionnement, au montant de 350.000 $ ou d'un chèque visé à l'ordre du Ministre des Finances, au montant de 175.000 $.

Date et heure limite de réception des soumissions:
mercredi le 13 février 1980
à 15:00 heures
Pierre Sarault
Sous-Ministre.

Appel d'offres

Gouvernement du Québec

Les ministères ne s'engagent à accepter aucune des soumissions, même la plus basse.

Ministère des Affaires culturelles
Direction de la Gestion des biens immobiliers

Projet no: 01-25-09 — Travaux de recyclage de l'électricité, plomberie et ventilation à la maison Soumandre, 29, rue Notre-Dame, Québec.

Seuls sont admis à soumissionner les entrepreneurs détenant les licences appropriées en vertu de la Loi sur la qualification professionnelle des entrepreneurs en construction et qui ont leur principale place d'affaires au Québec et qui auront réquisitionné les documents en leur nom.

Un versement de $10.00 non remboursable (chèque certifié ou mandat de poste à l'ordre du Ministre des Finances) est requis pour l'obtention des documents de soumission.

La vente des documents et la réception des soumissions seront faites à l'adresse suivante: Direction de la Gestion des biens immobiliers, Ministère des Affaires culturelles, 6, rue de l'Université, Québec, Qué. G1R 5A6.

Clôture de la réception des soumissions: le 9 janvier 1980 à 15h.

Garantie de soumission exigée: cautionnement de $6,000.00 ou chèque certifée de $3,000.00.

François Beaudin
Sous-ministre adjoint

Projet no: 02 25-09 — Travaux de recyclage de la maison Soumandre, 29, rue Notre-Dame, Québec.

Seuls sont admis à soumissionner les entrepreneurs généraux détenant la licence appropriée en vertu de la Loi sur la qualification professionnelle des entrepreneurs en construction et qui ont leur principale place d'affaires au Québec et qui auront réquisitionné les documents en leur nom.

Un versement de $10.00 non remboursable (chèque certifié ou mandat de poste à l'ordre du Ministre des Finances) est requis pour l'obtention des documents de soumission.

La vente des documents et la réception des soumissions seront faites à l'adresse suivante: Direction de la Gestion des biens immobiliers, Ministère des Affaires culturelles, 6, rue de l'Université, Québec, Qué. G1R 5A6.

Clôture de la réception des soumissions: le 10 janvier 1980 à 15h.

Garantie de soumission exigée: cautionnement de $6,000.00 ou chèque certifié de $3,000.00.

François Beaudin
Sous-ministre adjoint

provigain

centre de photo

JUSQU'A 37%

OBTENEZ DE PLUS
JUSQU'AU 23 DECEMBRE PROCHAIN AVEC CHAQUE TRAITEMENT ET IMPRESSION DE NEGATIF COULEUR 110, 126 ET 135
UN COUPON RABAIS DE 50¢
APPLICABLE SUR VOTRE PROCHAIN ROULEAU DE FILM

La plus-que-photo etcovision provigain

EST MAINTENANT DISPONIBLE CHEZ VOTRE MARCHAND

UNE NOUVELLE DIMENSION DANS LA PHOTO
etcovision*

FORMAT 126 — 30% plus d'image — etcovision 4 x 4
FORMAT 110 — 33⅓% plus d'image — etcovision 4 x 5½
ETCOVISION 35 — Disponible sur demande seulement — 37% plus d'image — etcovision 4 x 6

etco

Les Centres d'estimation agréés

Pour simplifier l'après-accident!

Centres d'estimation agréés par le groupement des assureurs automobiles

Des Centres d'estimation agréés sont graduellement implantés dans toutes les régions du Québec. L'estimation des dommages matériels est désormais faite rapidement, rigoureusement et par des spécialistes.

Pour simplifier l'après-accident, vous n'avez qu'à:

1. Communiquer d'abord avec votre courtier ou le représentant de votre assureur.

2. Prendre rendez-vous au Centre d'estimation agréé le plus près de chez vous, si votre voiture est en état de rouler;

3. Vous rendre chez le réparateur de votre choix, une fois l'estimation complétée.

Cette nouvelle initiative des assureurs automobiles privés permet de simplifier les procédures pour les assurés.

groupement des assureurs automobiles

CENTRE D'ESTIMATION RIVE-SUD ENR.
717, Route Trans-Canada
St-David de Lévis
Cté Lévis, Québec
Tél. (418) 837-9314

CENTRE D'ESTIMATION QUEBEC-EST
1115, 18e Rue
Québec, Québec
Tél. (418) 529-6821

Polanski: complexe, séduisant et fragile

par Claude LE GENTIL

(AFP) — "Un film sublime", "un chef-d'oeuvre somptueux", "Une admirable réussite", "La plus belle réalisation du cinéma depuis Autant en emporte le vent"... La critique unanime a accueilli à grands coups de superlatifs le dernier film de Roman Polanski, "Tess".

Evénement de la rentrée cinématographique à Paris, cette oeuvre dont le rôle principal est tenu par Nastassja Kinski, est inspirée d'un roman célèbre de la littérature anglaise: "Tess d'Urberville", de Thomas Hardy. Un roman qui a aussi valeur de document: il raconte l'histoire d'une jeune fille séduite, abandonnée et conduite jusqu'au meurtre par les vicissitudes de la condition féminine à la fin du siècle dernier.

Sa vie: un roman noir

Le triomphe de "Tess" n'affecte guère ce cinéaste de 46 ans qui mène sur les bords de la Seine une existence tout entière consacrée au travail. A vrai dire il en faut beaucoup pour l'émouvoir. C'est qu'il en a tant vu et tant subi dans sa vie cet homme aux allures de gamin turbulent qui aurait oublié de vieillir et dont le nom, longtemps, a dégagé comme une odeur de soufre. Son histoire, où les drames abondent, est un roman. Polanski est né à Paris de parents juifs polonais qui eurent la mauvaise idée de regagner leur pays natal quelques années avant le début de la dernière guerre. Résultat: ils se retrouvèrent, avec le petit Roman, derrière les barbelés du ghetto de Cracovie. Quand ils furent emmenés à Auschwitz d'où sa mère ne revint pas, le petit Roman vécut d'abord dans les bois avec les gamins de son âge puis il fut recueilli par des paysans pauvres dont l'ordinaire se composait uniquement d'une soupe de farine de blé midi et soir.

Un jour les Allemands qui traquent les juifs comme on chasse le lièvre, le prennent pour cible: il parvient à échapper aux balles. Une autre fois, la maison qui l'abrite est pulvérisée par un obus. Il sort sain et sauf des décombres sous lesquels il est resté enseveli une demi-journée. Un matin d'hiver, on le retrouve à demi mort sur la neige, le crâne ouvert: il a été victime d'un voyou qui s'est acharné sur lui. Mais sa bonne étoile veille. Il s'en tire encore.

Les années passent... Lorsqu'il aborde sa quinzième année son père lui fait apprendre le métier d'électricien, ce qui n'enchante guère le jeune Roman. Lui ne rêve que de cinéma. A force de traîner autour des studios, il décroche des petits rôles de figurant. On le prend au sérieux tant il s'acharne à bien faire et il devient un acteur dont les réalisateurs font un certain cas. Mais, très vite, il s'intéresse surtout à la réalisation et il se fait admettre à l'Académie du film polonais où il étudie tous les aspects de la réalisation. Il y acquiert une habileté technique peu commune.

En 1961, le jeune réalisateur tourne son premier long métrage: "Le couteau dans l'eau". C'est un succès: il obtient le prix de la critique au festival de Venise. Il quitte alors la Pologne pour venir à Paris, mais les producteurs français ne le prennent pas au sérieux. Polanski, ce petit homme à l'air gamin, hante Saint-Germain-des-Prés et Montparnasse sans parvenir à s'affirmer. Alors il gagne Londres où il peut tourner deux films qui lui tiennent à coeur et qu'il préparait depuis longtemps. Le premier c'est "Répulsion", qui s'impose sans peine comme un des chefs-d'oeuvre du film de terreur et se voit récompenser au festival de Berlin. Le second, c'est "Cul-de-sac", une comédie noire qui triomphe à Berlin. Et puis c'est le "Le bal des vampires", étonnante parodie des films de vampires dans laquelle il tient un rôle de premier plan auprès d'une jeune et gracieuse comédienne, Sharon Tate, qui va devenir sa femme.

Le drame de "Bel Air" l'a marqué à jamais

Le succès de ces trois films l'amène à Hollywood où il réalise "Rosemary's Baby", d'après le roman d'Ira Levin. On y voit Mia Farrow enceinte des oeuvres du Diable. Ce film remporte un triomphe et se voit décerner une demi-douzaine de prix.

Au cours de l'été 1969 il se rend à Londres pour la préparation d'un autre film "Le jour du dauphin". Il a laissé Sharon avec quelques amis dans leur villa de "Bel air", près de Los Angeles. Le 9 août c'est l'atroce tragédie, dont les circonstances vont plonger le monde dans l'horreur. Des hommes de "la bande à Manson" — des monstres — s'introduisent de nuit dans la villa et massacrent ses occupants: Sharon Tate qui attend un bébé pour les semaines à venir, et quatre de ses amis.

Polanski ne se relèvera jamais de ce drame et il conservera toujours une sorte de sentiment de culpabilité. Si j'avais été là, répétera-t-il, peut-être aurais-je pu faire faire quelque chose (il est champion de karaté) pour protéger Sharon. Pour tenter d'oublier il se plonge dans le travail.

Après avoir tourné "Macbeth", il réalise en Italie, "What" avec Marcello Mastroianni et Sydne Rome. En 1973, le revoici aux Etats-Unis. Il y dirige "Chinatown", avec Jack Nicholson et Faye Dunaway, une oeuvre qui constitue un brillant hommage au film noir.

Puis, c'est à Paris qu'il tourne avec Isabelle Adjani "Le locataire" en 1976: l'histoire d'un homme qui s'installe dans l'appartement d'une suicidée, au quatrième étage, et se sent irrésistiblement attiré par le vide.

Comme le destin a de ces ironies — huit ans après la mort de sa femme, Roman Polanski se retrouve enfermé dans la prison qui avait abrité les assassins de sa femme — on l'accuse d'avoir drogué puis violé une adolescente de treize ans. En fait, la "victime" en paraît 18 et l'on apprendra qu'elle n'était pas aussi innocente qu'on a bien voulu le dire et que le juge chargé d'instruire l'affaire a surtout songé à sa publicité personnelle. Il reste que Roman Polanski, il ne s'en cache pas, a toujours été attiré par les "fruits verts". Il s'en est expliqué récemment au journaliste parisien Paul Giannoli: "J'aime les très jeunes filles, d'abord parce qu'elles sont plus belles, c'est évident, mais surtout parce qu'elles satisfont mon désir de pureté et de romantisme. Lorsque j'étais adolescent, mes copains avaient des maîtresses de trente et quarante ans alors que moi je n'étais amoureux que de jeunes filles virginales autour desquelles je bâtissais un monde de rêve".

En prison, Roman Polanski souffre le martyre. Apprenant qui est leur voisin de cellule, les criminels qui l'entourent jurent de lui "faire la peau". Il faut le protéger et on ne lui permet même pas d'aller s'aérer dans la cour où il pourrait tomber entre les mains des truands malintentionnés. Mis en liberté provisoire sous caution, le réalisateur en profite pour mettre l'Atlantique entre sa personne et la justice américaine. Le revoilà à Paris.

Roman Polanski et Nastassja Kinski, la vedette de son nouveau film "Tess".

Il se lance alors à corps perdu dans l'aventure de "Tess", un film dédié à la mémoire de Sharon Tate et pour lequel Polanski tourne le dos à tout ce qui a caractérisé son oeuvre jusqu'alors.

Cette fois c'est dans un bain de pureté, d'amour, de tendresse qu'il plonge le spectateur. Après un tournage qui aura duré neuf mois: le temps d'un enfantement difficile, harassant.

"Fragile et violent"

Nastassja Kinski, inoubliable "Tess" désormais, a résumé ce qui a constitué ce film pour Polanski: "C'est sans doute pour lui le plus important de tous ceux qu'il a tournés. Il l'a fait en souvenir de l'infortunée Sharon qu'il a reconnue, retrouvée dans le personnage de Tess..."

Ce que pense la jeune comédienne de Polanski réalisateur? "Lorsqu'il est derrière la caméra il donne le maximum de lui-même. Mais il exige la réciprocité de ses acteurs et de ses techniciens".

Pour Isabelle Adjani, héroïne du "Locataire", Polanski est un être "fragile et violent" tout à la fois. "Il est difficile de le cerner, dit elle, et il ne fait aucun effort pour être accessible. Il préfère ne pas s'ouvrir aux autres, rester impénétrable mais il faut y mettre du sien car il est incapable de vous expliquer clairement ce qu'il faut faire. L'acteur doit "sentir" plus que "comprendre" ce qu'il souhaite. Lorsqu'il y parvient, le résultat est merveilleux".

Après "Tess", Roman Polanski prend le temps de souffler un peu. Il songe à présent à retourner en Pologne pour y réaliser un film dont le sujet aurait pour cadre cette Seconde guerre mondiale dont il a vécu, enfant, de douloureux épisodes. Il n'a pas non plus renoncé à un vieux projet qui lui tient à coeur depuis de nombreuses années: tourner un grand film sur les pirates.

Le Prix Louis Delluc attribué pour la première fois à un dessin animé

PARIS (AFP) — Le prix cinématographique "Louis Delluc" a été attribué au dessin animé "Le roi et l'oiseau" de Paul Grimault.

C'est la première fois que le prix Louis Delluc, décerné par un jury de critiques pour un film français, est attribué à un dessin animé.

Paul Grimault, 74 ans, est l'auteur notamment de "La bergère et le ramoneur" dont "Le roi et l'oiseau" reprend d'ailleurs les personnages. Le scénario initial du film "Le roi et l'oiseau" avait été écrit par le poète Jacques Prévert, qui y a travaillé jusqu'à sa mort.

Passez
à l'action,
annoncez dans les
pages sportives
du
Soleil

Palmarès du Festival du film d'aventure

LA PLAGNE, Savoie (AFP) — Le film américain "El Capitain" a obtenu, samedi soir, le grand prix du troisième Festival international du film d'aventure vécue de La Plagne.

Ce film, réalisé par Fred Badusta, relate une escalade dans le parc national du Yoshemite, aux Etats-Unis.

Le prix du jeune réalisateur a été attribué à Jean-Marc Boivin, France, pour son film Glace extrême. Jean-Marc Boivin a été champion de deltaplane en altitude.

Le prix Alain Colas, en hommage au navigateur français disparu en novembre 1978, a été attribué à Nicolas Jaeger pour son film Opération survie solitaire Huascaran.

Enfin, le prix de la presse a été décerné par un jury de journalistes au film Opération Anapurna, de Benoit Renard et André Germain.

Le Château Frontenac
Ça danse à la Banque discothèque
Ouverture le 19 décembre
Ouvert du mardi au dimanche
Le Château Frontenac
Québec

Dimanche 13 janvier à 20h30
L'orchestre de chambre de Toulouse
Directeur: Georges Armand
Soliste: Michel Debost, flûtiste
Programme:
Concerto Grosso Op. 6 No 3 — CORELLI
Sonata a Cinque Op. 2 No 6 — ALBINONI
Deux concertos pour flûte Op. 10 — VIVALDI
No 2 "La Notte"
No 3 "Il Cardinello"
Concerto pour flûte et cordes — RIVIER
Michel Debost, soliste
Variations sur un thème de Frank Bridge — BRITTEN
Billets: 6$ (4$ étudiants et Age d'Or)
Billets en vente aux guichets du Grand Théâtre et dans les marchés JATO de Neufchâtel (Place l'Ormière), Villeneuve (boul. des Chutes), Lévis (rue St-Georges), Limoilou (1re Avenue), Ste-Foy (St-Louis-de-France).
GRAND THÉÂTRE DE QUÉBEC
SALLE OCTAVE-CREMAZIE, TEL. 643 8131

110 MUSICIENS
SUR SCENE
avec
l'Orchestre symphonique de Québec
l'Orchestre du Conservatoire de musique de Québec
et les étudiants de l'Ecole de musique de l'Université Laval
CONCERT SPECIAL
avec JAMES DE PREIST
Jeudi 20 décembre 1979, 20h.30
Au programme:
PARAPHRASE SUR DES AIRS DE NOEL — Morel
LE BERGER FIDELE — Haendel - Beecham
(suite pour orchestre arrangée par Sir Thomas Beecham)
LA SYMPHONIE FANTASTIQUE — Berlioz
Billets: 5 $ - 6 $ - 7 $ - 8 $
4 $ étudiants et Age d'Or
Ce concert est une réalisation conjointe du Grand Théâtre de Québec et de l'Orchestre symphonique de Québec.
Billets en vente aux guichets du Grand Théâtre et dans les marchés JATO de Neufchâtel, (Place de l'Ormière), Villeneuve (boul. des Chutes), Lévis (rue St-Georges) Limoilou (1re Avenue), Ste-Foy (St-Louis-de-France).
GRAND THEATRE DE QUEBEC
SALLE LOUIS-FRECHETTE, TEL. 643 8131

RÉTRO SPECTACLE
Serge Turbide Jeudi au dimanche
10h30 à 24h00 00h30 à 03h00
$2.00 stationnement intérieur gratuit
RÉTRO DISQUE
Musique rétro Lundi, mardi, mercredi
21h à 03h Entrée libre
Visages
AUBERGE
DES GOUVERNEURS
690 boul. Saint-Cyrille est, Québec

caves de l'abbaye
"Du nouveau"
MICHEL PANDO
virtuose de l'accordéon
vous fera chanter et danser à l'heure du repas et durant toute la soirée
Holiday Inn
Québec, Ste-Foy
3225, Hochelaga, Ste-Foy, Québec
RESERVATIONS: 653-4901

Il y a vingt ans

Gérard Philipe était foudroyé en pleine gloire

par Françoise MEDGYESI

PARIS (AFP) Dans "Caligula" où il campa un empereur somptueux, tour à tour hagard, sarcastique, bouffon, déchiré mais toujours voluptueusement dédaigneux. Quelques mois plus tôt, Hébertot, un directeur de théâtre parisien lui avait confié un petit rôle dans "Sodome et Gomorrhe" de Jean Giraudoux. Edwige Feuillère, frappée par la beauté de ce jardinier, s'était écriée: "Ça un jardinier? Mais c'est un ange..." Gérard Philipe, cet ange qui, sur les planches et à l'écran, incarna la jeunesse romantique française, est mort foudroyé en plein ciel de gloire il y a 20 ans.

Au lendemain des années noires de la guerre, il avait été le héros, le héros... des héros. Un Cid surréel qui imposait silence au passé et à l'usage. Un Cid, crinière au vent, qui débordait d'allégresse et de fougue. Sous la voûte étoilée d'un ciel de Provence, à l'ombre de la tour crénelée du Palais des Papes d'Avignon, il était Lorenzaccio, un prince florentin nonchalant, insolent, altéré de vices. Plus tard, Ruy Blas sanglotera son amour à Marie de Neubourg avant d'incarner un superbe prince de Hombourg au romantisme échevelé, sublime et démesuré.

Pendant ce temps, "Fanfan la Tulipe" avait fait le tour du monde. Il y avait eu "Les Belles de nuit". Et ce personnage déchu, désespéré des "Orgueilleux".

Il était sorti second prix du Conservatoire à Paris où l'avait conduit après de moroses études de droit un goût tardif pour le théâtre. Jusque-là, il avait mené la vie sans histoire d'un enfant gâté dans une famille bourgeoise installée à Grasse, dans le sud de la France. Son père, ancien avocat, devait abandonner le barreau pour y ouvrir un hôtel.

Après "Caligula", les studios de cinéma le happent mais il s'en échappe bientôt pour interpréter avec Maria Casarès les "Epiphanies" d'Henri Pichette.

Dans les années 50 débute pour lui la grande aventure du Théâtre National Populaire. Tout semblait séparer cet "ange qui cherchait avidement, farouchement à devenir un homme", de Jean Vilar qui animait ce fameux TNP. En effet, leur première rencontre fut fâcheuse. Vilar lui proposa de jouer Rodrigue dans le "Cid". Le comédien déclina cet honneur et s'en alla. A peine eut-il le dos tourné que Vilar le qualifia d'un terme très court et cinglant.

Mais ce que Vilar avait pris pour de la fatuité n'était en vérité que pudeur. Gérard avait eu peur de ne pas être encore à la hauteur de ce rôle écrasant. Deux ans plus tard, Vilar joue à "l'Atelier". On frappe à la porte de sa loge. C'est Gérard Philipe...

Quelques mois plus tard, Philipe est le "Rodrigue" du Festival d'Avignon. Un rôle qui a bien failli le tuer. A minuit, la veille de la première, le comédien en répétant, se laissa emporter par ses rêves. Il sortit de scène, bondit dans le vide. Au terme d'une chute de quelques mètres, il fut sauvé par son pourpoint rembourré qui devait être, neuf ans plus tard, son suaire.

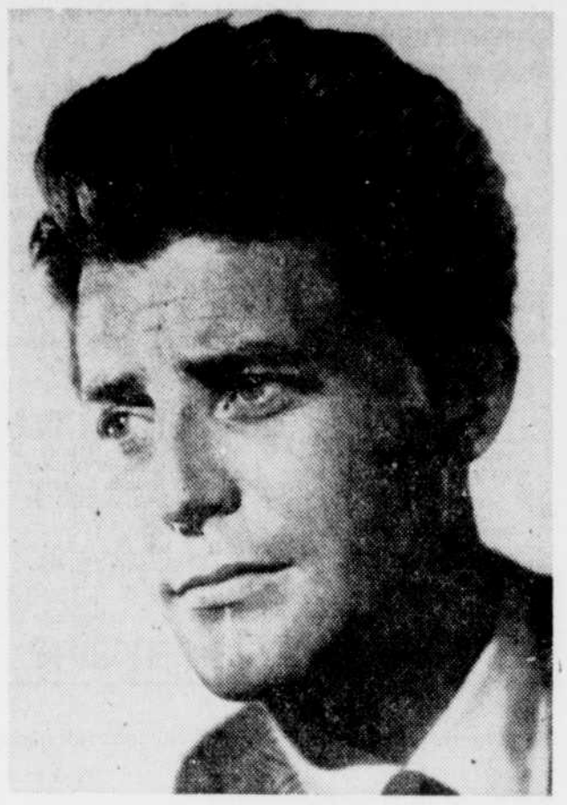

Gérard Philippe: c'est Albert Camus qui l'avait découvert.

Sa rencontre avec Musset date de juillet 1952. A travers Lorenzaccio, il retrouve Musset, le poète des "Nuits" rentrant au petit matin, grelottant sous sa cape après une nuit d'orgie.

Malgré sa gloire de grande vedette de la scène et de l'écran, l'homme était inquiet, charmant, modeste. Avec sa femme, il se tenait éloigné des tumultes publicitaires. Quand il connut Nicole Fourcade, elle n'était pas libre et son métier d'ethnologue l'entraînait souvent loin de France. Un jour qu'il tournait "La Chartreuse de Parme", Gérard devait s'écrier pour obéir au texte de Stendhal: "Est-ce ma faute si j'aime Clelia". Par trois fois, acteur pourtant, consciencieux il se trompa et à la stupeur du plateau cria: "Est-ce ma faute si j'aime Nicole"... Le 29 novembre 1951, il épousa enfin Nicole qui lui donna deux enfants, un fils et une fille, aujourd'hui comédienne.

De retour du Mexique où il avait tourné avec Luis Bunuel "La fièvre monte à El Pao", Gérard Philipe dut s'aliter en automne 1959, un mal terrible le minait. Le 27 novembre au matin, Anne entra dans sa chambre. Il reposait la tête inclinée sur l'oreiller, l'archange dont le visage ne cessera de hanter et de séduire génération après génération toutes les jeunesses, avait rendu son dernier souffle. Le théâtre français devait pleurer longtemps encore son plus bel acteur "romantique"...

"La cité des femmes": une série de mésaventures pour Fellini

ROME (AFP) — Tous les films de l'auteur de "La dolce vita" ont une élaboration difficile. D'abord sur le papier, puis au niveau de la réalisation, les coûts de production compte tenu des décors et des exigences techniques du cinéaste, rebutent plus d'un producteur.

"La cité des femmes", en sommeil pendant deux ans, devait échapper finalement à ces contingences matérielles, Fellini disposant d'un budget de $8 millions. Mais c'était compter sans les hasards de la vie...

Fin juillet, premier coup dur. Le tournage qui avait déjà subi un léger retard, était stopé par le décès accidentel d'Ettore Manni, mortellement blessé en manipulant une arme de collection. Jusqu'au 24 septembre, tout Cinecitta restait paralysé. Faute d'un nouvel apport financier qui lui aurait permis de refaire les scènes tournées par Ettore Manni, Fellini dut se résoudre à modifier la fin de son film. Peu après, c'était au tour de Mastroianni d'être hospitalisé pour une opération de l'oeil. Nouveau retard.

La réalisation de "La cité des femmes" occupait les 14 studios de Cinecitta depuis le début du mois d'avril. Trois cents personnes, acteurs et figurants, étaient rassemblés autour de Mastroianni et Ettore Manni, les deux principaux interprètes du film.

Rêve

"La cité des femmes" est le récit d'un rêve. Dans un train, un professeur de mythologie grecque (Mastroianni) rencontre une jeune femme qui lance des regards suggestifs. Le train s'arrête en rase campagne. La jeune femme descend. Le professeur la suit. Il débouche dans un hôtel où se tient un congrès de féministes. C'est le début de ses mésaventures qui seront ponctuées par son viol dans un ascenseur.

De chambre en chambre, Mastroianni découvre des situations pour le moins paradoxales: une femme le contraint à enfourcher dans une cuisine une moto, une autre l'oblige à faire du patin à roulettes, une troisième lui montre fièrement les attributs de ses six maris. A ses côtés, d'autres se caressent mutuellement les seins. On y voit la femme esclave devant son fourneau, sa table de repassage ou encore au lit.

Le professeur arrive alors dans la maison de "M. Cazzone" (expression vulgaire italienne pour désigner le sexe de l'homme), un temple antiféministe, à l'architecture décadente. Dans une galerie figurent les portraits des conquêtes de "M. Cazzone" à qui une simple pression sur un système électronique permet d'entendre les "cris, les roucoulements de plaisir de chacune d'entre elles durant l'orgasme".

Toutes les femmes

Les féministes de Federico Fellini sont le plus souvent un amalgame de femmes entre deux âges, grasses et difformes, notamment dans le rôle de prostituées qui toujours ont jalonné ses précédents films.

"Evidemment, je laisse transparaître ainsi des goûts horribles, souligne le cinéaste. Mais j'ai toujours aimé les femmes dotées d'importants attributs, celles qui expriment une féminité cordiale, paisible, sensuelle. Au cinéma, par exemple, Greta Garbo m'a toujours fait peur. Je la prenais pour un fantasme. Par contre, j'aimais beaucoup Mae West, Joan Bloedell."

La plupart des femmes du dernier film de Fellini sont plus grandes que nature, tout dans la "Cité des femmes" sera d'ailleurs disproportionné: les objets de décoration, les peintures murales, les meubles, les jambes, les corps et plus particulièrement, celui de la reine de la cité, de plus de dix mètres de hauteur, que l'on verra figée, jambes écartées en l'air.

Concours de direction d'orchestre

VARSOVIE (AFP) — Un Allemand de l'Est, un Canadien et un Polonais se sont partagé les honneurs au premier concours international de direction d'orchestre de Katowice, Pologne, dont les résultats ont été annoncés dimanche.

Le premier prix est allé à Claus Peter Flor, de l'orchestre philharmonique de Suhl, RDA, le second à Uri Meyer, directeur de l'orchestre symphonique McGill de Montréal, et le troisième à Tadeusz Marian Wojciechowski, de l'orchestre du Teater Wielki de Varsovie.

Le Japonais Takuc Yuasa, l'Autrichien Hans Graf et le Tchécoslovaque Tomas Koutnik ont obtenu des mentions honorifiques; 22 chefs d'orchestre représentant 16 pays ont participé à ce concours.

Les Éditions du Jour
Un cadeau de prestige

610 pages en reliure de luxe avec de magnifiques illustrations couleurs.

Enfin réunies en un seul volume, les 4 saisons de Sœur Berthe; plus de mille recettes et une foule de conseils précieux.

Un cadeau qui comblera d'aise tous les amateurs de bonne cuisine.

$23.00

Soeur Berthe
Recettes et propos culinaires

EN VENTE CHEZ TOUS LES LIBRAIRES ET DÉPOSITAIRES

Les Éditions du Jour Inc.
6765, de Marseille, Montréal H1N 1M4
Si vous désirez obtenir un ou plusieurs exemplaire(s) de ce livre, prière de remplir cette formule et de la retourner avec un chèque ou un mandat-poste.
NOM
ADRESSE
VILLE
☐ Chèque ou mandat ci-joint
Recettes et propos culinaires $23.00
BO — 130 5

une VAGUE de CHALEUR TROPICALE
2e SEM.
L'ILE AUX MILLE PLAISIRS
PLUS: 2e GRAND FILM en COULEUR "PLAISIRS FOUS"
REP. dès 13h30 — MIDI-MINUIT 252, ST-JOSEPH EST 522-2828
STE-FOY 2 PLACE STE FOY, 656-0592 — REP. dès 13h15

LES CINÉMAS FRANCE FILM
LA GRANDE CASSE N2
3e sem. POUR TOUS
UN RISQUE A COURIR 2e FILM ANTHONY QUINN
VOUS VOUS ACCROCHEREZ A VOTRE FAUTEUIL
cinéma le paris 1 PLACE D'YOUVILLE 694-0891
HORAIRE: UN RISQUE A COURIR: 12:45 - 16:20 - 19:45 - LA GRANDE CASSE: 14:35 - 18:05 - 21:35

Le témoin NOIRET
POUR TOUS
2e sem. 2e FILM LE CAVALEUR
cinéma le paris 2 PLACE D'YOUVILLE 694-0891
HORAIRE: LE CAVALEUR: 12:35 - 16:00 - 19:30 - LE TEMOIN: 14:20 - 17:45 - 21:15

HOTEL des VOYEURS
18 ANS Adultes
Gina Jansen
2e sem. 2e FILM LA GRANDE CULBUTE
cinéma le paris 3 PLACE D'YOUVILLE 694-0891
HORAIRE: LA GRANDE CULBUTE: 12:50 - 15:05 - 17:40 - 20:20 - HOTEL DES VOYEURS: 13:55 - 16:35 - 19:10 - 22:00

Le Bordel 3 films 18 ANS Adultes
2e FILM JE PRENDS la CHOSE du BON COTE 2e sem.
PLUS les caresseuses
HORAIRE: LE BORDEL: 13:30 - 17:40 - 21:40 - JE PRENDS LA CHOSE DU BON COTE: 14:55 - 18:45 - LES CARESSEUSES: 16:15 - 20:20
le pigalle 315 RUE ST-JOSEPH 525-9724

Cinémas ODEON
Adolescents 14-17 ANS avec carte d'identité et photo $2.50 — Les moins de 14 ans $1.50
3 DERNIERS JOURS
L'ETRANGER LE 8ème PASSAGER
VERSION FRANCAISE DE
ALIEN
HORAIRE: Butch Cassidy et le Kid: 15:10, 19:30. L'Etranger le 8ème Passager: 13:00, 17:10, 21:30
PLUS! Butch Cassidy et le Kid premiers exploits
FRONTENAC 2 DU PONT & BOUL. CHAREST 529-9745

DUSTIN HOFFMAN — VANESSA REDGRAVE
2e FILM
Agatha
RICHARD BURTON · LINO VENTURA · LEE REMICK
La Grande Menace
3 DERNIERS JOURS
FRONTENAC 1 DU PONT & BOUL. CHAREST 529-9745
HORAIRE: La Grande Menace: 16:00, 19:50. Agatha: 14:00, 17:50, 21:35.

POUR TOUS
2e FILM
MICHAEL CAINE SALLY FIELD
LE DERNIER SECRET DU POSEIDON
PETER COLUMBO FALK
3 DERNIERS JOURS
NE TIREZ PAS SUR LE DENTISTE
Le DAUPHIN DU PONT & BOUL. CHAREST 529-9745
HORAIRE: Ne tirez pas sur le dentiste: 15:35, 19:40. Le dernier secret du Poseidon: 13:30, 17:30, 21:30.

L'INCROYABLE HULK
2e FILM POUR TOUS
'Les Planches avant, les Filles après!'
CANARDIERE LES GALERIES CANARDIERE 661-8575
HORAIRE: SEMAINE: Les Planches avant: 19h45. Hulk: 18h. - 21h25.

CINÉMAS UNIS
votre guide des meilleurs films
JON VOIGHT — FAYE DUNAWAY
Ricky Schroder
Vous allez adorer avec... toutes les larmes de votre corps.
3 DERNIERS JOURS — POUR TOUS
LE CHAMPION
Un film de FRANCO ZEFFIRELLI
2e Film: "SARAH"
Un film de BRIAN FORBES avec Christopher PLUMMER, Tatum O'NEAL
CAPITOL 973 ST JEAN 694-0806
HORAIRE: Le Champion: 12h45, 17h00, 21h20. Sarah: 14h55 et 19h15.

BELMONDO dans FLIC ou VOYOU — POUR TOUS
EMPIRE 24, DE LA FABRIQUE 692-2190
HORAIRE: 19h. et 21h.

écrit et mis en scène par ARIANE MNOUCHKINE — POUR TOUS
7e et dernières semaines
Molière
VERSION INTEGRALE DE 4 HEURES
produit par CLAUDE LELOUCH
CINEMA 1 PLACE QUEBEC 525-4524
HORAIRE: En Sem.: 18h45, fin 23h15; Sam. et Dim.: Matinée: 13h30, fin 18h. Soirée: 18h45, fin 23h15.

Il fait cinq milles de large... Il arrive à 30,000 m/h et il n'y a pas de place sur terre où se cacher!
14 ANS
METEOR
Sean CONNERY, Natalie WOOD, Karl MALDEN, Brian KEITH, Henry FONDA
CINEMA 2 PLACE QUEBEC 525-4524
HORAIRE: 19h15 et 21h15.

Ne bougez pas, ne respirez pas, vous ne pouvez aller nulle part. Elle vous retrouvera.
14 ANS
PROPHÉTIE
Un film de John Frankenheimer avec Talia Shire, Robert Foxworth
Plus: 2e GRAND FILM "PHASE IV"
2e Sem.
STE-FOY 3 PLACE STE-FOY, 656-0592
Prophétie: 14h30, 17h50, 21h15. Phase IV: 13h, 16h20, 19h40.

DEVOILE PAR SCOTLAND YARD
LE SECRET DE SHERLOCK HOLMES
14 ANS
MEURTRE PAR DECRET
CHRISTOPHER PLUMMER — JAMES MASON
GENEVIEVE BUJOLD — JOHN GIELGUD
DONALD SUTHERLAND
2e FILM HORRIBLE CARNAGE avec Lisa Pelikan (v.f. de "Jennifer")
STE-FOY 1 PLACE STE FOY 656-0592
HORAIRE: Meurtre: 14h20, 17h55, 21h35. Carnage: 12h50, 16h20, 19h55.

le nouveau film immoral (?) de Walerian Borowczyk
18 ANS Adultes
2e Mois!
les HÉROÏNES du MAL
CANADIEN PLACE LAURIER 656-9922
HORAIRE: En Sem.: 19h. et 21h.; Sam. et Dim.: 13h., 15h., 17., 19h., 21h.

Politique et culture sont liées — Meisel

yves bernier
radio-télévision

L'homme que le premier ministre Clark a choisi pour diriger le Conseil de la radiotélévision et des communications canadiennes croit que culture et politique sont liées de façon inextricable.

Le Dr John Meisel, professeur de Sciences politiques à l'université Queen's, de Kingston, écrivait il y a cinq ans que les décisions politiques affectent la culture, qui, à son tour, influence les décisions gouvernementales.

"J'ai le devoir de faire ce que je peux pour influencer le cours de ces décisions", a-t-il déclaré après sa nomination en tant que président du CRTC. Il remplace M. Pierre Camu, qui a démissionné il y a quelques mois.

Bien qu'il soit respecté dans les milieux académiques, M. Meisel n'est pas très connu dans les milieux de la radiodiffusion et des télécommunications, les deux secteurs que son organisme doit réglementer.

Meisel, qui parle quatre langues, a déclaré qu'il avait accepté le poste parce qu'il est convaincu que l'avenir du Canada dépend en grande partie des décisions qui seront prises dans le domaine des communications.

Dans un article paru dans le Canadian Journal of Political Science, en 1974, le nouveau président du CRTC soulignait que si le conseil maintient ses objectifs qui doivent être de s'assurer que la propriété, le contrôle et la programmation des média électroniques reflètent les intérêts canadiens, l'américanisation des Canadiens devrait être arrêtée, et une nouvelle conscience canadienne positive pourrait émerger.

"Un homme pour l'éternité", un très grand film britannique de Fred Zinneman, interprété de façon magistrale par Paul Scofield, à "L'écran géant" de Radio-Québec, ce soir à 20h30.

voir et entendre

Une soirée qui débute avec une émission spéciale de Noël à CONTRECHAMP, Radio-Canada (câble 6, canal 11), à 19h30.

On verra un reportage émouvant où on prendra un moment pour réfléchir sur la situation des déshérités. On nous amènera à la maison Revivre qui abrite temporairement quelques-uns des plus démunis de la société: ils exprimeront leur sentiment, dans les circonstances, et feront connaître leurs projets pour Noël.

Un autre sujet d'actualité sera également à l'affiche.

Puis à 20h30, à Radio-Québec (câble 8, canal 15), L'ECRAN GEANT présente le très grand film de Fred Zinneman, "Un homme pour l'éternité" (A Man for All Seasons), la vie de Sir Thomas Moore, interprété par Paul Scofield.

A 21h, bien sûr, c'est TELEMAG à Radio-Canana, et THE FIFTH ESTATE, à 21h30, au réseau anglais (câble 3, canal 5), les deux magazines d'affaires publiques de la société d'Etat.

A 22h, au réseau ABC, un NEWS CLOSEUP sur les homosexuels, leur perception d'eux-mêmes et de ce qu'ils trouvent important dans leurs vies.

Finalement, à la même heure, au câble 9, LACS ET FORETS, des informations et conseils pratiques sur la chasse et la pêche. Cette semaine, la chasse au chevreuil à Anticosti.

où aller à québec

théâtre

CHOCOLAT, MES FRUITS ONT DISPARU, pour enfants de 4 à 8 ans. Par le Théâtre Sakatou en tournée dans les écoles. Billets: $100 pour les 85 premiers spectateurs, $1 par personne additionnelle (tarif en vigueur jusqu'au 31 mars). Pour tout renseignement supplémentaire: 692-4594.

spectacles

BENOIT BOLDUC ET JACQUES BOUCHER, folk blues, Grand Salon, pavillon Pollack, université Laval, 22h. Entrée: $1.00 étudiants t.c.; $1.50 membres U.L.; $2.00 public en général.

cinéma

La classification des films est établie par l'Office des communications sociales. Voici le barème d'appréciation des films qui sont présentement projetés sur les écrans dans les cinémas de Québec et de la rive-sud.

— Quand il y a lieu, la convenance pour les jeunes est indiquée de cette façon: (E) enfants; (A) adolescents.

— Les chiffres réfèrent à la valeur artistique de l'oeuvre: (1) chef-d'oeuvre; (2) remarquable; (3) très bon; (4) bon; (5) moyen; (6) médiocre; (7) minable.

— Les appréciations des films sont établies sur les copies présentées dans la province de Québec.

BOITE A FILMS: L'île des adieux, 19h, Mort sur le Nil (4a), 20h45, tous, $1.49.

CANADIEN: Les héroïnes du mal (5), 19h, 21h, 18 ans, $3.75, $1.00 Age d'or.

CANARUIERE: Les planches avant les filles après, 19h45, L'incroyable Hulk, 18h, 21h25, tous, $3.75, $2.50 14-17 ans, $1.50 14 ans et moins, $1.00 Age d'or.

CAPITOL: Le champion (4a), 12h45, 17h, 21h20, Sarah (5), 14h55, 19h15, tous, $3.75, $2.50 14-17 ans, $1.50 14 ans et moins, $1.00 Age d'or.

CARTIER: Fermé pour rénovations.

CINEMA DE PARIS: **Salle 1**: La grande casse (6), 14h35, 18h05, 21h35, Un risque à courir (5a), 12h45, 16h20, 19h45, tous, $3.75. **Salle 2**: La grande culbute, 12h30, 15h05, 17h40, 20h20, Hôtel des voyeurs, 13h55, 16h35, 19h10, 22h, 18 ans. $3.75. **Salle 3**: Le cavaleur (3), 12h35, 16h, 19h30, Le témoin (4), 14h20, 17h45, 21h15, tous, $3.75.

EMPIRE: Flic ou voyou (4), 19h, 21h, tous, $3.75, $2.50 14-17 ans, $1.50 14 ans et moins, $1.00 Age d'or.

LIDO: Les oies sauvages (4), 19h30, Flic ou voyou (4), 21h30, tous, $3.50, $1.50 14 ans et moins.

MIDI-MINUIT: Plaisirs fous, 13h30, 16h35, 19h40, L'île aux mille plaisirs, 15h, 18h05, 21h10, 18 ans, $3.50, $1.50 Age d'or.

ODEON DAUPHIN: Ne tirez pas sur le dentiste, 15h35, 19h40, Le dernier secret du Poseidon, 13h30, 17h30, 21h30, tous, $3.75, $2.50 14-17 ans, $1.50 14 ans et moins, $1.00 Age d'or.

ODEON FRONTENAC 1: La grande menace, 16h, 19h50, Agatha (4a), 14h, 17h50, 21h35, 14 ans, $3.75, $2.50 14-17 ans, $1.00 Age d'or.

ODEON FRONTENAC 2: L'étranger le 8e passager (3), 13h, 17h10, 21h30, Butch Cassidy et le Kid, 15h10, 19h30, 14 ans, $3.75, $2.50 14-17 ans, $1.00 Age d'or.

PIGALLE: Le bordel, 13h30, 17h40, 21h40, Je prends la chose du bon côté, 14h55, 18h45, La caresseuse, 16h15, 20h20, 18 ans, $3.50, $1.50 Age d'or.

PLACE QUEBEC 1: Molière (2a), 18h45 à 23h15, tous, $3.75.

PLACE QUEBEC 2: Meteor (v.o. anglaise), (5a), 19h15, 21h15, 14 ans, $3.75, $2.50 14-17 ans, $1.00 Age d'or.

SAINTE-FOY: **Salle 1**: L'horrible carnage, 12h50, 16h20, 19h50, Meurtre par décret, 14h20, 17h55, 21h35, 14 ans, $3.75, $2.50 14-17 ans. **Salle 2**: Plaisirs fous, 13h15, 16h30, 19h45, L'île aux mille plaisirs, 14h50, 18h10, 21h25, 18 ans, $3.75, $1.00 Age d'or. **Salle 3**: Phase IV, 13h, 16h20, 19h40, Prophétie (5), 14h30, 17h50, 21h10, 14 ans, $3.75, $2.50 14-17 ans, $1.00 Age d'or.

ST-ROMUALD: Les amours d'un maître chanteur, Elles font tout, La rage du sexe, 19h, 18 ans, $3.50, Prix spéciaux Age d'or et étudiants.

CINE-CAMPUS (Théâtre de la cité universitaire): Yellow submarine, 19h, 21h30, $1.25 étudiants t.c., $1.75 membres U.L., étudiants 13 ans et plus, Age d'or, $2.25 public en général.

Vous pouvez envoyer vos communiqués à l'adresse suivante "Où aller à Québec", Le Soleil Limitée, 390 est, rue Saint-Vallier, Québec G1K 7J6 ou téléphoner au numéro 647-3489.

best-sellers de la semaine

Le livre québécois

1 — Pélagie-la-charrette
Antonine Maillet, Leméac. (14)

2 — Guide de l'auto 80
Jacques Duval, La Presse. (2)

3 — Le pique-nique sur l'acropole
Louky Bersianik, VLB. (2)

4 — Histoire du Québec contemporain
Durocher, Linteau et Robert, Boréal Express. (6)

5 — La capitale
André Duval, Boréal Express.

Le livre étranger

1 — A la Maison-Blanche
Henry Kissinger, 1968-1973, Fayard. (3)

2 — Les derniers jours de l'été
Anton Myrer, Presses de la Renaissance. (5)

3 — Le mobilier québécois
Lucile Oliver, Massin. (1)

4 — Les oiseaux se cachent pour mourir
Colleen McCullough, Sélect. (2)

5 — Robert Kennedy et son temps
Arthur M. Schlesinger, Olivier Orban. (2)

Cette liste est préparée en collaboration avec les librairies Garneau, Laliberté, Vaugeois, L'Action, Les Editions Françaises, Comptoirs Horizon (Rimouski). On appelle québécois le livre relevant d'une maison d'édition québécoise. Le chiffre entre parenthèses indique le nombre de parutions de l'oeuvre parmi les best-sellers.

Abonnez-vous au SOLEIL à 647-3333

horaire

Comprenant également les postes transmis par câble. De 18h. le jour de publication jusqu'à 18h. le lendemain.

CABLEVISION NATIONALE LTÉE
abonnez-vous au choix
tél.:529-9361

Local
(4) Québec CFCM-TV
(5) Québec CKMI-TV
(11) Québec CBVT
(15) Radio-Québec CIVQ

Câble
(4) Québec CFCM-TV diffusé au 2
(5) Québec CKMI-TV diffusé au 3
(11) Québec CBVT diffusé au 6
(3) WCAX-TV Burlington (CBS) diffusé au 7
(9) CNL Câblevision Nat. Ltée (division de Québec)
(12) Montréal CFCF-TV (CTV)
(15) Radio-Québec CIVQ diffusé au 8
(22) Burlington WEZF-TV (ABC) diffusé au 13
(99) Télévision Française au Québec diffusé au 10

Câble - Convertisseur
(5P) Plattsburgh WPTZ-TV (NBC) diffusé au 17
(7) Sherbrooke CHLT-TV diffusé au 18
(8) Trois-Rivières CHEM-TV diffusé au 24
(9) Sherbrooke CKSH-TV diffusé au 21
(13) Trois-Rivières CKTM-TV diffusé au 19

mardi

18.00
3—5—5p—12 News
7—8 Nouvelles
11 Ce soir
99 Société d'aujourd'hui. "Aujourd'hui Madame". Qu'en pensez-vous? Anim.: Gaëlie Montlahuc et Jacques Garat.
CNL—9 Le monde des courses. Marcel Lavigne nous donne ses choix de chevaux à Blue Bonnets et à l'Hippodrome de Québec. Ligne ouverte.
R.-Q. Kébékio au pays de convoitise. Reprise de dimanche.
18.27
11 Nouvelles du sport
18.30
4 Carrefour Québec
7—8 Les tannants
22 Bewitched
CNL—9 Signes-échanges. Nouvelles régionales et nationales, météo pour les communautés des sourds et muets. Avec l'abbé Leboeuf.
R.-Q. On aura tout vu. Reprise de samedi.
18.35
11 Actualités nationales et internationales
18.40
9 Le 9 vous informe
13 Info 13
18.45
CNL—9 Câblevision présente. Horaire de câble 9. Choix d'émissions sur les autres canaux. Informations sur les services du câble.
19.00
4 Aujourd'hui le 18 décembre
5 Around the City
5p Carol Burnett and Friends
9—13 Le monde merveilleux de Disney
11 03. — Nous écouterons "Le petit ramoneur" chanté par Gilles Gosselin; - Mme Solange Chaput-Rolland est reçue par l'équipe de '03'; - Manon Vallée et Rémy Girard donnnet les précisions nécessaires sur le concours "Zéro 03 Insolite".
12 The Donna Fargo Show
22 The Mary Tyler Moore Show
99 Midi-première
CNL—9 Babillard et musique
R.-Q. La période de questions à l'Assemblée nationale
19.30
3 The Crosswits
5 Consumerscope
5p M-A-S-H
11 Contrechamp. — On nous amène à la Maison Revivre, qui abrite temporairement quelques-uns des plus démunis de la société; ils exprimeront leur sentiment, dans les circonstances, et feront connaître leurs projets pour Noël.
12 Stars on Ice
99 Question de temps (documentaire)
20.00
3 The White Shadow
4—7—8 La conquête de l'Ouest
5—22 Happy Days
5p Caper's First Christmas
9—11—13 Race de monde
12 Angie
CNL—9 Consultation-santé. Ligne ouverte sur la santé et les soins médicaux. Inv.: Dr Bernard Rousseau, gastro-entérologue (les maladies du foie, de l'estomac et des intestins). Anim.: Guy Girard
R.-Q. Moi (information). Le développement de l'enfant de 0 à six ans.
20.30
5 The Raes
5p A Family Circus XMAS
9—11—13 Jamais deux sans toi
12 The Love Boat
22 Angie
99 A bout portant. "Jane Birkin"
R.-Q. L'écran géant: "Un homme pour l'éternité". G.-B. 1966.
21.00
3- 4—7 -8 Hawaii Five-0
5—22 Three's Company
5p Skinflint: A Country Christmas Carol
9—11—13 Consommateurs plus. Anim.: Louise Arcand. "Les coupons de rabais" - "L'industrie de la fourrure", - "Les télé-couleurs" - "Les arbres de Noël".
21.30
5 The Fifth Estate
12—22 Taxi
99 Connaissance. "A la poursuite des étoiles". La vie extra-terrestre. Anim.: Robert Clarke et Nicolas Skortzky.
CNL—9 TVFQ-99. La télévision française au Québec. Aperçu de la programmation.
22.00
3 Paris
4—7—8 Shirley. Inv.: Joël Denis.
9—13 La petite patrie
11 L'enfance à vivre — "Etre adolescent". Entrevues faites dans la rue, les discothèques et en studio, avec des adolescents qui nous parlent de leurs intérêts et de leurs préoccupations.
12 The Johnny Cash Christmas Special
22 ABC News Close up. "Homosexuels". Des homosexuels nous parlent de la perception qu'ils ont d'eux-mêmes et de ce qu'ils trouvent important dans leurs vies.
CNL—9 Lacs et forêts. Informations et conseils pratiques sur la chasse et la pêche: techniques, équipement, entrevues avec spécialistes. Sujet: la chasse au chevreuil à Anticosti. Anim.: Pierre-Roland Mercier.
22.30
4—7—8 La Quotidienne
5 Man Alive
9—11—13 Le téléjournal
99 Télé-Série: "Jack" (7e partie)
CNL—9 Cuisine internationale. Chaque semaine, un groupe ethnique de la région de Montréal nous présente un plat typique de son pays.
22.31
4—7—8 Les nouvelles TVA
23.00
3—5—5p—12 News
4 Nouvelles Télé-Capitale
7 Informa soir
8 Sports
22 The Andy Griffith Show
CNL—9 La période des questions de l'Assemblée nationale
23.05
7 La couleur du temps
8 Sports CHEM
9 Le 9 vous informe
13 Info 13
23.10
9—11—13 Nouvelles du sport
23.15
4- 7- 8 Bonsoir le monde
23.20
9 Ciné-Soir: "Le fantôme de l'opéra". E.-U. 1972.
11 Rencontres. Inv.: Jean Delumeau (dern. de 2)
13 Sport plus
23.21
12 Pulse
23.26
5 The Mike Douglas Show. Inv.: Captain & Tennile et Phyllis Diller.
23.50
11 Cinéma: "Le grand Meaulnes". Fr. 1967.

"Le grand Meaulnes" présenté à l'écran de Radio-Canada

23.30
3 Barnaby Jones
5p The Tonight Show Starring Johnny Carson
13 Ciné-Soir: "Deux farfelus au régiment". E.-U. 1958.
22 Barney Miller
23.45
99 Actualités régionales: "Paris, l'île de France".
24.00
4 En Pantoufles: "Le maître du temps". Fr. 1969.
7 Informa soir
8 De l'autre côté de minuit: "La virée superbe". Fr. 1973.
12 The Twelve Midnight Movie: "Goin' Down the Road". Can. 1970.
22 Tuesday Movie of the Week: à communiquer
00.30
3 CBS Late Movie: "El Cid". (1ère partie). E.-U. 1961.
00.56
5 Music with Marc Legrand
01.00
5p Tomorrow
01.02
5 Sign Off
01.30
4 Musique Marc Legrand
01.36
4 Fin des émissions

mercredi

06.00
12 University of the Air
06.30
3 Sunrise Semester
12 Morning Exercises
06.45
4 Mire et musique
06.54
4 Musique Marc Legrand
06.55
5p American Trails
07.00
3 News
4 Dessins animés
5p Today
12 Canada A.M.
22 Good Morning America
CNL—9 Babillard et musique
07.15
4 Gronigo et Cie
07.30
7 Fanfan Dédé
07.45
4 Le 745
07.47
9 Félix le chat
07.59
13 Bonne journée
08.00
3 Captain Kangaroo
5 Test Pattern and Music
7—8 Gronigo et Cie
9—13 L'homme araignée
08.09
5 Music with Marc Legrand
08.30
7 Sur sol
8 Le dix vous informe
9 Madame et son fantôme
13 Tes filles et mes garçons
08.15
5 100 Huntley Street
08.35
7—8 Les matins de Réal
09.00
3 The Mike Douglas Show
4 Les matins de Réal
5p The Phil Donahue Show
9—11—13 En mouvement
12 Romper Room
22 PTL Club
09.15
9—11—13 L'Evangile en papier
09.30
9—11—13 Animagerie
12 What's Cooking
99 Pour les jeunes
09.45
5 The Friendly Giant
9—11—13 Tam Tam
10.00
4—7—8 Votre amie Suzanne — Notre langue — "Comprendre l'actualité" "Mode-beauté"
5 Ontario School
5p Card Sharks
9—11- 13 Passe-partout
12 The New Ed Allen Show
CNL—9 Oncle Pierre et ses animaux. Désiré Aerts nous fait connaître les moeurs et habitats de différents animaux. Ligne ouverte.
R.-Q. Le marché aux images
10.15
99 Société d'aujourd'hui — "Les mercredis d'aujourd'hui madame" avec Nicole André et Jacques Garat
10.30
3 Celebrity Whew!
5 Mr. Dressu
5p The Hollywood Squares
7 Sans détour
9—11—13 Magazine-express — "A votre santé" et "Trucs à faire chez soi"
12 The Mad Dash
10.55
3 News
11.00
3 The Price is Right
5 Sesame Street
5p The New High Rollers
7 La mijoterie
9—11—13 Au fil de la semaine — Anim.: Benoit Marleau. Inv.: Yvette Brind'Amour, comédienne. Aussi directrice de théâtre, elle parlera de sa jeunesse, de ses rêves de son métier de théâtre.
12 The Community
22 Laverne & Shirley
CNL—9 Le monde des timbres. Reportages et entrevues sur les activités philatéliques. Présentation de collections de timbres. En collaboration avec la Société philatélique de Québec. Animateur: Jean Blanchet.
R.-Q. Readalong, think about Write On
11.15
4—7—8 Entre deux nuages
11.30
4 De tout de tous
5p Wheel of Fortune
7—8 Les p'tits bonshommes
9 Point de vue
11 Madame et son fantôme
12 Definition
13 Attachez vos ceintures
22 Family Feud
99 Midi-première
CNL—9 Babillard et musique
12.00
3 12 O'Clock News & Weather
5p Mindreaders
9 Le 9 vous informe
11 Erreurs judiciaires — "La dame au fusil". Avec Danik Patisson et Yves Barsaef.
12 The Flintstones
13 Info 13
22 The $20,000 Pyramid
12.10
3 Across the Fence
13 Les annonces du midi
12.15
4—7—8 Nouvelles
12.25
9 A la ferme
12.30
3 Search for Tomorrow
4—7—8 Ciné-quiz: "Les portes du feu". Fr. 1971
5 Country Joy
5p Password Plus
9—11—13 Les coqueluches — Inv.: Ginette Pelletier, Marie-Claire Séguin, Luc Cousineau et Joël Denis.
22 Ryan's Hope
13.00
3 The Young and the Restless
5 Today from Ontario
12 McGowan & Co.
22 All my Children
99 Télé-film: "L'Amuseur"
CNL—9 Tout à venir. L'implication des planètes sur notre vie, avec l'astrologue Marylène. Ligne ouverte.
13.30
3 As the World Turns
9—11 -13 Le téléjournal
12 The Alan Hamel Show
R.-Q. Mon ami Pierrot
13.35
9—11—13 Femme d'aujourd'hui — Madeleine Arbour nous parle des idées de dernière minute à faire soi-même. Nous rencontrons Elisabeth Duguay et Geneviève Dufresne, propriétaires de l'Atelier Le Toucan. — Hélène Roy nous présente des livres pour enfants.
13.45
R.-Q. Les 100 tour de Centour
14.00
5 The Edge of Night
5p The Doctors
22 One Life to Live
CNL—9 L'optométrie. L'oeil et sa structure. La santé des yeux en général. Animateur: Robert Théroux.
R.-Q. Passe-partout
14.30
3 Guiding Light!
4- 7—8 Janette veut savoir — "Qui sont les hôtesses de l'air"
5 Take 30
5p—12 Another World
9—11—13 Le temps de vivre
R.-Q. Le marché aux images
15.00
5 The Bob McLean Show
22 General Hospital
99 Des chiffres et des lettres
CNL—9 Babillard et musique
15.20
99 Passez donc me voir
15.30
3 One Day at a Time
4 Ma sorcière bien-aimée
7 Au bois de Florence
8 Les p'tits bonshommes
R.-Q. Visage: "Le West-Island en longeant le bord du lac". Reprise de dimanche.
15.40
99 Actualités régionales: "Sud-Ouest de la France".
16.00
3 Love of Life
4—7—8 Les satellipopettes
5 Beyond Reason
5p Peyton Place
9—11—13 Bobino
12 The Pink Panther
22 The Edge of Night
CNL—9 Père Noël (Le). Le Père Noël communique avec les enfants par téléphone
16.30
3 Jim Rockford, Private Investigator
4 Joe 90
5 Movie Time: "Tower of London". E.-U. 1962.
5p The Flintstones
7 Les p'tits bonshommes
8 Ma sorcière bien-aimée
9—11—13 Nic et Pic
12 Family Feud
22 The Merv Griffin Show
R.-Q. L'envers du décor: "Beausoleil-Broussard". Reprise de dimanche.
17.00
4 Le Père Noël
5p Starsky and Hutch
7—8 Les Monroes
9—13 Cinéma de 5 heures: "Musicalement vôtre". E.-U. 1972.
11 Cosmos 1999
12 The Price is Right
99 Pour les jeunes
CNL—9 La période des questions de la Chambre des communes
R.-Q. Des livres et nous
17.20
4 Dessins animés
17.30
3 Family Affair
22 News
R.-Q. Moi (information). Reprise de mardi.
19.30
11 Hors-jeu. — Nous donnera l'occasion cette semaine de découvrir une personnalité du monde du sport, le célèbre sauteur à ski: Laurent Bernier.

les films

Explication: les chiffres placés avant le titre réfèrent à la valeur artistique par ordre décroissant de (1) chef-d'oeuvre à (7) minable. Source: Office des communications sociales.

mardi

20.30
R.-Q. L'écran géant: prés.: Véronique Béliveau. (3) "Un homme pour l'éternité". G.-B. 1966. Drame historique de F. Zinneman avec Paul Scofield, Leo McKern et Wendy Hiller. — Evocation de la vie et du martyre de saint Thomas More, chancelier d'Angleterre sous Henri VII.
22.30
99 Télé-Série: "Jack". (7e partie). Avec Stéphane Napoli, Claude Titre, Paula Dehelley et Henry Mistral. — A Etiolles, Jack est complètement laissé à lui-même. Mais il a son chien qui fixe son énorme besoin d'affection. D'Argenton se prend pour Goethe.
23.20
9 Ciné-Soir: (4) "Le fantôme de l'opéra". E.-U. 1972. Drame d'horreur de A. Lubin avec Nelson Eddy, Susanna Foster et Claude Rains. — Un personnage mystérieux favorise la carrière d'une jeune chanteuse.
23.30
13 Ciné-Soir: (5) "Deux farfelus au régiment". E.-U. 1958. Comédie de M. Le Roy avec Andy Griffith, Nick Adams, et Myron McCormick. — Un jeune fermier naïf est appelé à faire son service militaire dans l'aviation.
23.50
11 Cinéma: (4) "Le grand Meaulnes". Fr. 1967. Drame romantique de J.G. Albicocco avec Jean Blaise, Brigitte Fossey et Alain Libolt. — Un jeune homme recherche une jeune fille qu'il a rencontrée dans d'étranges circonstances.
24.00
4 En Pantoufles: (5) "Le maître du temps". Fr. 1969. Drame de science-fiction de J.D. Pollet avec Jean-Pierre Kalfon, Duda Cavalcanti et Ruy Guerra. — Un extra-terrestre traverse plusieurs époques de l'histoire du Brésil et n'est guère témoin que de violences.
8 De l'autre côté de minuit: (4) "La virée superbe". Fr. 1973. Drame social de G. Vergez avec Roger Mirmont, Anne Jousset et Yves Wecker. — Les folles randonnées à moto et les mauvais coups d'un groupe de jeunes gens.
12 The Twelve Midnight Movie: (3) "Goin' Down the Road". Can. 1970. Drame social de D. Shebib avec Doug McGrath, Paul Bradley et Jayne Eastwood. — Les mésaventures de deux amis qui quittent la Nouvelle-Ecosse pour aller tenter fortune à Toronto.
00.30
3 CBS Late Movie: (3) "El Cid". (1ère partie). E.-U. 1961. Drame épique de A. Mann avec Charlton Heston, Sophia Loren et Raf Vallone. — Les aventures du chevalier Rodrigue de Bivar dans l'Espagne du XIe siècle.

mercredi

12.30
4—7—8 Ciné-Quiz: (5) "Les portes de feu". Fr. 1971. Drame de guerre de C. Bernard Aubert avec Dany Carrel, Emmanuelle Riva et Georges Aminel. - Un médecin français et quatre infirmières sont faits prisonniers par les Allemands dans le désert de Lybie.
13.00
99 Télé Film: "L'amuseur". Drame de Bruno Gantillon avec Serge Davri, Jean-Pierre Reboulet, Bernard Donnadieu et Gérard Darrieu. — Au cours d'un réveillon surprise, dans une auberge de la campagne lyonnaise, Alex Tarbin, l'amuseur de la soirée, va être confronté à la violence.
16.30
5 Movie Time: (6) "Tower of London". E. U. 1962. Drame historique de R. Corman avec Vincent Price, Michael Pate et Joan Freeman. — La carrière sanglante de Richard III, roi d'Angleterre.
17.00
9 -13 Cinéma de 5 heures: (5) "Musicalement vôtre". E.-U. 1972. Drame policier de R. Mayberry avec Dennis Weaver, Joseph Wiseman et Gary Collins. — Un policier de l'Ouest en stage à New York enquête sur le meurtre d'un violoniste virtuose.

les annonces classées

Service téléphonique de 9 heures par jour, de 8h30 à 17h30, du lundi au vendredi.
Votre annonce remise avant 17h30, du lundi au jeudi, et avant 16h30 le vendredi sera publiée le lendemain.

12 lignes directes **647-3311**

index des rubriques

SERVICES ET VENTES

Accessoires de parterre 102
Activités diverses 103
Agences matrimoniales 106
Alimentation 109
Ambulances 112
Aménagement de terrain 115
Ameublement 118
Animaux 121
Antiquités 124
Appareils électriques 127
Argent à prêter 130
Argent demandé 133
Articles de sport 136
Artisanat 137
Assurances 139
Bicyclettes 142
Camping 145
Carnaval 148
Chauffage-Climatisation 151
Coin du bébé 153
Conditionnement physique 154
Décoration intérieure 157
Déménagement-Transport 160
Déneigement 163
Equipement de bureaux 166
Equipement de commerce et de restaurant 169
Enseignement-Cours 172
Entreposage 175
Extermination 178
Instruments de musique 184
Jeux-jouets 187
Livres-timbres-monnaie 190
Locations diverses 193
Machines à coudre 196
Marchandises diverses 199
Marchandises diverses demandées 200
Matériaux de Construction et de Démolition 202
Médecins 208
Non-responsabilité 209
Outillage 210
Perdu-trouvé 211
Personnel 214
Photographie 217
Piscines 218
Radios-téléviseurs-stéréos 220
Réceptions 223
Rembourrage 226
Réparation-Entretien-Amélioration de maisons 227
Service 24 heures 229
Soins de beauté et d'esthétique 232
Souffleuses à neige 235
Souhaits 236
Tableaux-Encadrements 238
Tapis-Tuiles 241
Tondeuses 244
Vacances-Voyages 247
Velomoteurs 250
Vêtements 253

EMPLOIS

Agents 306
Occasion d'affaires 312
Offres d'emplois 318
Metiers et Professions 330
Professeurs demandés 336
Emplois de vente 342
Couples demandés 348
Service infirmier 360
Service de garderie 366
Service domestique demandé 372
Couples demandent emploi 378
Demandes d'emplois 384
Services spécialisés 390

LOGEMENTS

Banlieue *400
Beauport *401
Champlain *403
Charlesbourg *404
Les Saules - Duberger *406
Limoilou *407
Neufchâtel - Loretteville *408
Montcalm *409
Rive-Sud *412
Ste-Foy *413
St-Jean Baptiste *414
St-Roch *415
St-Sauveur *416
Sillery *418
Vanier *420
Non classifiés *425
Maisons à louer *432
Logements demandés *435
Logements à partager *437

CHAMBRES

Banlieue *440
Beauport *441
Champlain *443
Charlesbourg *444
Les Saules - Duberger *446
Limoilou *447
Neufchâtel - Loretteville *448
Montcalm *449
Rive-Sud *452
Ste-Foy *453
St-Jean-Baptiste *454
St-Roch *455
St-Sauveur *456
Sillery *458
Vanier *460
Non classifiées *465
Chambres et pensions 473
Chambres demandées 475

MAISONS SEULES

Banlieue *480
Beauport *481
Champlain *483
Charlesbourg *484
Les Saules - Duberger *486
Limoilou *487
Neufchâtel - Loretteville *488
Montcalm *489
Rive-Sud *492
Ste-Foy *493
St-Jean-Baptiste *494
St-Roch *495
St-Sauveur *496
Sillery *498
Vanier *500
Non classifiées *505
Maisons seules demandées 515

MAISONS A REVENUS

Banlieue *520
Beauport *521
Champlain *523
Charlesbourg *524
Les Saules - Duberger *526
Limoilou *527
Neufchâtel - Loretteville *528
Montcalm *529
Rive-Sud *532
Ste-Foy *533
St-Jean-Baptiste *534
St-Roch *535
St-Sauveur *536
Sillery *538
Vanier *540
Non classifiées *545
Maisons à revenus demandées 555

AUTRES PROPRIETES

Maisons mobiles et préfabriquées *560
Villégiature hors Québec *563
Chalets *565
Fermes *568
Terres *570
Terrains *575

COMMERCES ET INDUSTRIES

Bureaux *580
Commerces *585
Entrepôts *590
Locaux *595
Propriétés commerciales *597
Encans 599

VEHICULES-MOTEURS

Autos à vendre *605
Autos à louer 615
Autos demandées 620
Avions 623
Camions à vendre *625
Camions à louer 630
Camions demandés 635
Pièces et accessoires d'autos et de camions 640
Réparations-Entretien-Dépannage 645
Garages à vendre 650
Garages-Stationnement à louer 655
Garages-Stationnement demandés 660
Machinerie 663
Motocyclettes *665
Motoneiges *670
Roulottes-Roulottes motorisées *675
Véhicules tout terrain *680
Yachts et bateaux *685
Equipement de ferme 690

* Les annonces dans ces rubriques sont classées par ordre alphabétique.

tarifs des annonces classées

ANNONCES ORDINAIRES

Nombre de Mots	LIGNES	1 jour	3 jours cons.	7 jours cons.	24 jours cons.
Jusqu'à 8	2	4.00	4.80	9.80	28.80
" 12	3	4.00	7.20	14.70	43.20
" 16	4	4.00	9.60	19.60	57.60

AUTRES TARIFS

Offre d'emploi, Argent à prêter, Argent demandé	LUN. AU VEN., $1.25 la ligne agate ou comptée (Minimum $7.00). SAMEDI, $1.30 la ligne agate ou comptée (Minimum $7.00).
Annonce placard	LUN. AU VEN., $1.25 la ligne agate (Minimum 14 lignes). SAMEDI, $1.30 la ligne agate (Minimum 14 lignes).

Toutes les annonces sont soumises à leurs propres rubriques régulières du Soleil.

L'éditeur se réserve le droit de refuser de publier ou de rejeter toute annonce classée.

Veuillez lire attentivement votre annonce le premier jour de sa parution. Le Soleil ne sera pas responsable pour plus de 3 insertions d'une annonce erronée ou d'une portion incorrecte d'une annonce placard. En cas d'erreur dans votre annonce, notre responsabilité se limite au montant payé pour telle annonce (maximum 3 insertions).

Les annonces placées pour plus d'une journée qui seront annulées ou changées avant l'expiration ne seront facturées que pour le nombre de parutions effectives.

Les frais de service pour les numéros de dépt ou de case requis dans les annonces ... $5.00.

Les réponses sont envoyées à tous les mardi et jeudi de chaque semaine en ville et à l'extérieur.

Bien que tous les efforts soient faits pour livrer le plus rapidement possible à l'annonceur le courrier reçu pour une ou des annonces classées à adresse départementale, nous ne pouvons en aucune façon être tenus responsables pour la perte, l'oubli, le retard, la négligence, le dommage ou pour toute autre raison que ce soit dans ce service particulier de livraison du courrier.

SERVICES ET VENTES 100 à 299

103 ACTIVITÉS DIVERSES

Problème d'alcool?
Alcooliques Anonymes 692-3665. 722500

Amateurs de Casse-Tête
SI intéressé(es) à assembler des casse-tête, 522-7988. 718520

106 AGENCES MATRIMONIALES

POURQUOI RESTER SEUL?
MME ADRIEN LANGLOIS
AGENCE MATRIMONIALE ENR.
Bureau 523-7458, rés. 523-5547. 728356

AGENCE MATRIMONIALE
MME HAMEL ENR. LIC.
3092 CHAPDELAINE, Ste-Foy, hommes 50 ans plus, prix spécial, but sérieux, 681-0591. 726421

MME RUTH TARDIF DEVAULT
AGENCE matrimoniale licenciée, 230, 3ème Avenue, Limoilou, 525-8002. 726919

AGENCE Diane Enr. 658-4678, 3068 Lechasseur, app.8, Ste-Foy. 721203

109 ALIMENTATION

Boeuf pour congélateur
SPECIALITÉ EMBALLAGE. 872-2291, 872-2026. 725870

VIANDE pour congélateur, emballage et livraison gratuits, 842-7255. 716490

118 AMEUBLEMENT

ATTENTION SPECIAUX, prix de janvier en décembre, sont en vigueur immédiatement, sur tous nos meubles et appareils électriques, etc. Profitez de ces économies.
CROTEAU LTEE
175 ST-JOSEPH EST
525-8155 726990

VENTE
CHAISES québécoises $25., "pressback", $35., cuisine $60., salon $125., causeuse $125., vaisselier $75., cuisine colonial $179. Ouvert 13-21 heures, samedi 9-17 heures.
Meubles Usagés Beauport Enr.
477 rue Ste-Thérèse, Beauport
667-4073 725421

MEUBLES RUSTIQUES
MOBILIERS cuisine, salon, chaises berçantes, en cèdre. Meubles de Parterre Enr., 583 route Kennedy, Pintendre, sortie 325 sud. Tél. 833-5425. 723854

MOBILIER de chambre canadien, mobilier de cuisine, mobilier de salon, poêle, réfrigérateur, lit double, lit simple, 2 commodes, télévision colonial, stéréo, bar à boisson, coffret avec balayeuse, et autres articles divers, 831-0830. 729641

MEUBLES
TOUS styles, marques connues, entrepôt 2 étages démonstration. Ouvert le jour. Pour rendez-vous soir 833-2297. 723591

ACHETONS, vendons, meubles usagés, appareils électriques, garantie 3 mois, livraison incluse. Meubles Choquette & Baribeau Enr., 383, 2ème Rue, 529-4487. 716543

MARCEL MASSE MEUBLES
ACHETONS, vendons, échangeons, meubles neufs usagés de toutes sortes, 1540, 3e Avenue, Québec, 523-9804. 720669

COFFRE traditionnel pin, intérieur cèdre, neuf, artisanal, valeur $650 pour $400., 626-8872. 729062

VENDONS, achetons de tout, ménages complets, partiel, bureaux, commodes, poêles, réfrigérateurs, 871-7262. 725880

BUREAUX, commodes, mobiliers cuisine, salon, chambre, poêle, réfrigérateur, laveuse, sécheuse, 871-7262. 725746

AMEUBLEMENT 3 pièces, style moderne, $675., à liquider, Henri Després, jour 529-7180. 725401

BIBLIOTHEQUE moderne modulaire, 6 mois d'usure, 627-3357. 728312

TABLE et 4 chaises Décor 2000, entre 9 et 16h30 demander Alain Leclerc 643-1507. 729039

MOBILIER salon futuriste velours, 3 coins, 2 droits, cause transfert, 656-0192. 729088

MEUBLES usagés, idéals pour chalet, prix avantageux, 694-9472. 728399

ACHETONS, vendons, échangeons meubles usagés, 35 Sault-Au-Matelot, 694-1551. 725034

MOBILIER chambre, laveuse, télévision 24" noir/blanc, fauteuil. Fermeture maison, 661-4201. 729694

AMEUBLEMENT de rotin. Toile blanche, 12½ pieds. 626-4839. 729640

118 AMEUBLEMENT

BELLE valeur, ameublement moderne, 22 morceaux, à liquider, M. Blais 529-9649. 721181

MOBILIERS salon, mobiliers cuisine, poêles, réfrigérateurs usagés, 837-8881. 723166

LIQUIDATION mobiliers salon, fauteuils berçants, Bégin Meuble, 839-4171. 721489

MOBILIER cuisine, chambre, réfrigérateur, poêle, laveuse-sécheuse, 822-2178. 718888

ENSEMBLE salon, salle à diner, de style. Tél. 829-3451 après 18 heures. 726540

A vendre, divan 4 places, $45. Chaises neuves et antiques, 523-0102. 729452

PAIRE de causeuses neuves, 653-8836. 716963

4 TAPIS, lit colonial avec matelas 39", 832-8882. 713574

2 MOBILIERS chambre, usagés, propres, colonial 837-8881. 716174

MATELAS Sommex provincial, 48", état neuf, (418)475-6478. 725173

MOBILIER salle à diner, comme neuf, 681-2598. 728568

AMEUBLEMENT canadien, 3 pièces, particulier, 661-7546. 725760

MOBILIERS salon et cuisine, très bon marché, 623-5707. 728548

COMMODES à 3 tiroirs, 9 pieds cubes, 658-1618. 729647

LIT simple incluant matelas à liquider, 658-1618. 729457

MOBILIER salon avec table, chaise tournante, 871-2726. 729693

MOBILIER cuisine, 4 chaises, colonial, table battant, 837-8881. 718700

DEUX chaises capitaine en rotin, $100., 651-2396. 728980

121 ANIMAUX

AUBERGE CANINE INC.
148 RACES de chiens pures, sélectionnés.
CHATS toutes races pures, enregistrés.
TONTE, lavage, toilettage, pension.
EXPOSITION permanente, école de dressage. Ouvert 7 jours par semaine: 10h à 21 heures, 849-3364. 729831

PEKINOIS, caniches, lhasas apsos, colley miniatures, cockers, boston terriers, labradors, norvégiens Elkhound, keeshond, poméraniens. Moulées, accessoires pour chiens. 661-7128. 729103

121 ANIMAUX

TERRE-neuve à vendre, femelle, 1 an, $100., femelle 9 semaines, $200., femelle saint-bernard 9 mois, $100., entre 18 et 21 heures, 1 (506) 263-5282. 728787

SPECIALITE CANICHES
PETITES races enregistrées, couleurs variées, accouplement, toilette. 626-8360. 719112

"GOLDEN RETRIEVER", chiots, lignée champions, directement de l'éleveur, vaccinés, enregistrés, 1-247-3360 soir. 709463

POUR Noël, magnifiques chatons Persans himalayens, lignée champion, enregistrés, 627-4556, soir 828-2554. 722165

YORKSHIRE, caniche, chihuahua, poméranien, silky-terrier adultes, pékinois 6 semaines, 825-2193. 728809

CHIOTS bergers allemands enregistrés, père, O.T. champion, O.F.A., mère C.D., soir 882-0426. 722401

COCKERS $80., lhasa apso $75., afghane $75., griffons, $50., st-bernard $35., chiens maison partir $5.00., 1-885-9781. 723300

31 ans de sélection
BOUVIER des Flandres d'Auverniac, 1-873-4638. 723062

SCHNAUZER MINIATURE
PURE race, enregistré, vacciné, tatoué. 1-873-4638. 723080

SERINS(canaris) à vendre, garantie bons chanteurs, 663-7062. 713589

CHIOTS setter anglais, lignée champions, mâles, femelles, 827-2446. 719116

FOIN A VENDRE
832-6316 724508

ACHETONS, vendons chiens toutes races, aubaine, 849-2556. 726150

PERSANS, chatons blancs, chinchillas, vaccinés, enregistrés, accouplement 831-9583. 728835

BOUVIERS des Flandres enregistrés, nés 26 août, parents sur place, 1-876-2306, 822-1754. 716889

BRAQUE allemand, femelle, beau spécimen, prêt reproduction, 683-5903. 729627

JEUNES danois, bleus, enregistrés, 786 Jacques Berthiaume, Ste-Foy. 725228

121 ANIMAUX

COCKERS AMERICAINS, ENREGISTRES, VACCINES, 3 MOIS, $200., 681-5358. 725510

TERRE-NEUVE, chiots, noir-blanc, pure race, enregistrés, 842-3796. 723373

CHATTE hybride (siamois,hymalayen) 8 mois. 663-0275, 681-5251. 726060

COLLEY enregistré, chiot, sable, collier blanc, vermifugé, 839-8402. 728323

BERGERS anglais, mâles, femelles 3 mois, enregistrés, $250., 1-435-6819, 1-435-6146. 729145

MAGNIFIQUES caniches enregistrés, mâles blancs, femelles noires, 849-2202. 728340

BERGER anglais, mâle, 4 mois, vacciné, après 17h., 871-2310. 728745

PENSION pour chevaux avec manège intérieur, Ste-Foy, 872-2707. 722820

AIREDALE 8 semaines, acclimatés extérieur, excellente sante, 831-0638. 723247

BRAQUE de Weimar, pure race. Tél. après 17.30 heures 661-3925. 726892

FEMELLE lhasa apso enregistrée, 11 mois, 627-1743, 659-1026. 728360

CHIOTS labradors mêlés, 5 semaines, excellente santé, 661-2403. 729315

QUARTER-horse, hongre, bai, docile, affectueux, $1,400., 871-7418. 726214

CHATONS persans, enregistrés, vaccinés. Demandez Diane 647-2171, 647-3343. 847298

CHATONS persans, enregistrés. Magnifique persan blanc d'accouplement, 681-3239. 722189

CHATS, CHIENS TOUTES RACES, AUSSI ACCOUPLEMENTS. 839-9164. 729150

PERSANS, $200.-$250., rouge, beige, bleu, 683-8249, 658-3758. 728068

ECHANGERAIS persans pour bijoux, bibelots, vaisselle, etc. 843-4898. 726448

CHEVAUX, vente, achat, échange. Achat pour viande. 829-3358. 729928

Husky de Sibérie, 843-3250 726929

COLLEY chiots pure race, sable, mâles, femelles, 842-3796. 729356

COLLEY, chiots, enregistrés, lignée champion, 839-8402. 719812

POMERANIEN 2½ mois, femelle. Tél. 524-8147. 726544

CHIEN poméranien, enregistré, pure race. Tél. 871-0352. 729606

CHATS persans, enregistrés, vaccinés, pedigree. Tél. 827-2855. 729630

PERSANS himalayen, enregistrés, à partir de $50., 843-4898. 723860

CHEVAL de trait, beige, 4 ans, dompté, 661-4578. 728551

CHIOTS 6 semaines à vendre, 667-7537. 728377

EPAGNEULS 2 mois, doberman 7 semaines. 828-2681. 729324

AIREDALE terriers, $50., 1-646-5753. 723821

SPECIAL Noël, danois noirs, 2½ mois, $100. 1(418)926-3752. 728341

TRAINEAU à chien, avec équipement, 681-5404. 728968

CHIOTS griffons croisés, 6 semaines, $15., soir 842-6265. 729955

BURMESE, 6 semaines, femelles, prix à discuter, 872-5558. 728536

CHIEN esquimau, 18 mois, avec niche, 667-7814. 728978

124 ANTIQUITÉS

DECAPAGE
PAR jets de sable, vieux meubles,métal rouillé, etc., 871-3761, 872-7901. 722543

A LIQUIDER: meubles, poteries, lainages, outils; pour amateurs et collectionneurs. 1-884-3822, 1-884-2977. 722977

ACHETONS, vendons, monnaie, bijoux, meubles, vaisselle, etc., 522-2500. 725640

ARMOIRES, tables, coffres, chaises, etc., 692-3735 jour seulement. 718585

météo

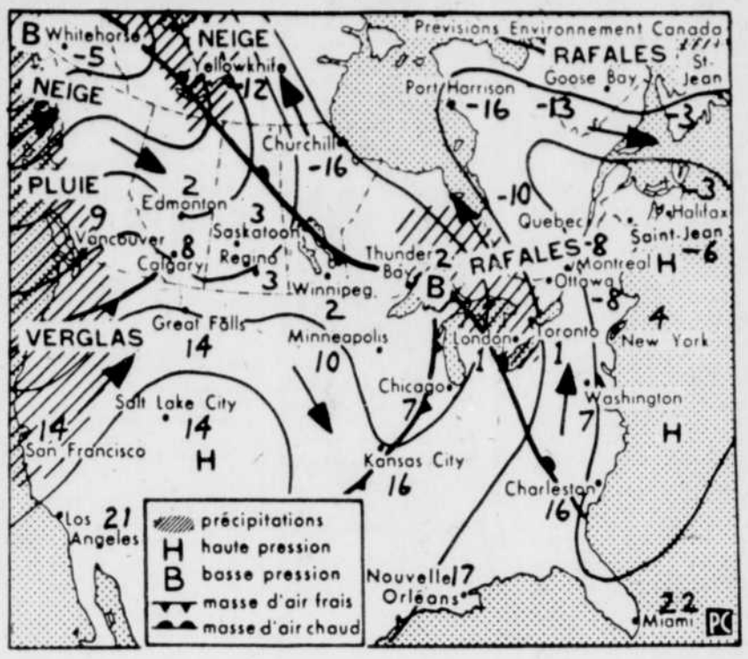

MONTREAL (PC) — Prévisions de la météo pour le Québec émises par Environnement Canada.

Outaouais, Montréal: Temps clair et froid. Demain ennuagement en matinée. Minimum la nuit prochaine de moins 16 à moins 18. Maximum demain près de moins 10.

Trois-Rivières — Drummondville, Québec, Estrie — Beauce, Rivièr-du-Loup — La Malbaie: Temps clair et froid. Vents modérés par moments. Demain ennuagement en fin de journée. Minimum la nuit prochaine près de moins 19. Maximum demain près de moins 12.

Lac-Saint-Jean. Saguenay, Mauricie, parc des Laurentides: Temps clair et froid. Vents modérés par moments. Demain ennuagement en fin de journée. Minimum la nuit prochaine de moins 22 à moins 24. Maximum demain de moins 15.

Rimouski — Matapédia, Sainte-Anne-des-Mons — parc de la Gaspésie, Gaspé: Ciel variable. Demain ensoleillé avec passages nuageux. Possibilité d'une averse de neige locale. Maximum demain près de moins 16. Minimum la nuit prochaine de moins 20 à moins 24.

Baie-Comeau, Sept-Iles: Ajourd,hui et demain ensoleillé et froid. Minimum la nuit prochaine de moins 22 à moins 25. Maximum demain de moins 17 à moins 19.

Basse Côte-Nord — Anticosti: Demain ensoleillé et froid. Vents du nord-ouest de 40 à 60 km-hr causant de la poudrerie par endroits. Minimum la nuit prochaine près de moins 25. Maximum demain près de moins 20.

TORONTO (PC) — Températures enregistrées hier dans quelques villes d'Amérique du Nord et quelques endroits de villégiature:

	Min.	Max.
Vancouver	2	10
Victoria	1	10
Edmonton	-17	-11
Calgary	-8	2
Regina	-19	-7
Winnipeg	-23	-19
Churchill	-26	-26
Toronto	-15	-6
Kingston	-17	-12
Ottawa	-20	-13
Montréal	-16	-15
Québec	-14	-13
Fredericton	6	6
Saint-Jean, N.-B.	6	8
Moncton	6	9
Halifax	7	11
Charlottetown	5	10
Saint-Jean, T.-N.	-1	5
New York	-4	7
Washington	-2	1
Tampa	16	19
Miami	21	21
Orlando	14	18
Los Angeles	9	26
San Francisco	5	16
Acapulco	25	32
Barbade	24	29
Bermudes	19	23
Jamaïque	23	31
Montego Bay	21	29
Mexico	9	23
Monterrey	7	20

soleil

MERCREDI
Lever 07.27 Coucher 15.58

marée

MERCREDI
Basse 01h35
Haute 06h20
Basse 13h25
Haute 18h25

tarifs d'abonnements

LE SOLEIL **647-3333**

Du lundi au vendredi de 8h30 à 19h30, le samedi de 9h00 à 13h00.

Livraison par porteur: $1.60 par semaine ou $78.00 par année, 6 mois $40.00. A nos bureaux ou à l'un de nos représentants. Pour vous abonner - Téléphonez à 647-3333.

Vente au numéro, 25¢ l'exemplaire, du lundi au vendredi et 50¢ le samedi.

LIVRAISON PAR LA POSTE

Provinces: Québec et Nouveau-Brunswick - 1 an: $98.00; 6 mois: $52.00; 3 mois: $28.00; 1 mois: $10.00.

Les autres Provinces du Canada - 1 an: $130.00; 6 mois: $68.00; 3 mois: $36.00; 1 mois: $13.00.

Pays étrangers: 1 an: $250.00; 6 mois: $130.00; 3 mois: $70.00; 1 mois: $25.00.

"Le Soleil", fondé en 1896, est imprimé au no 390 est, rue Saint-Vallier, Québec, G1K 7J6, par Le Soleil Limitée, qui en est l'éditeur. Seule La Presse Canadienne est autorisée à utiliser et à diffuser les informations publiées dans "Le Soleil". En plus de ses nombreux correspondants, "Le Soleil" est abonné à la Presse Canadienne, La Presse Associée, Reuter, France-Presse, United Press International, New York Times News Service et NAP (Nouvelle agence de presse), ainsi qu'aux services de Téléphoto de la Presse Canadienne, de La Presse Associée et de la United Press International.
"Le Soleil" est membre de plusieurs associations et groupements professionnels dont "Audit Bureau of Circulation" (ABC), Union Catholique Internationale de la Presse (UCIP). La direction du journal "Le Soleil" ne peut garantir la publication, d'une annonce à la date exigée par le client, mais elle s'efforce toujours de se rendre à son désir. La direction du journal "Le Soleil" n'assume aucune responsabilité des ennuis, des pertes pécuniaires ou des dommages attribuables à une erreur ou à une inexactitude dans l'illustration ou le texte d'une annonce.

CARNETS D'HISTOIRE NATURELLE

PRESENTES PAR: LE MUSEE NATIONAL DES SCIENCES NATURELLES, OTTAWA

Les Musées nationaux du Canada

ELEPHANT d'AFRIQUE

LOXODONTA AFRICANA III-2

L'Eléphant d'Afrique est le plus gros animal vivant, il peut peser 5,400 kg. Il habite la savane, la brousse, la forêt, les vallées fluviales et les régions semi-désertiques du sud du Sahara. Il se distingue de l'Eléphant d'Asie par les oreilles et les défenses qui sont de plus grandes dimensions, le front incliné, et les deux "lèvres" à l'extrémité de la trompe alors que l'Eléphant d'Asie n'en a qu'une.

En tant que végétariens, les Eléphants doivent consommer des quantités énormes de nourriture, soit plus de 225 kg de matière végétale par jour. Leur trompe sert à arracher des branches d'arbre, déraciner l'herbe, cueillir des fruits et déposer la nourriture dans la bouche.

Pour boire, les Eléphants aspirent de l'eau avec leur trompe pour la projeter ensuite dans la bouche.

Chez les deux sexes, les incisives de la mâchoire supérieure se sont développées à un point tel qu'elles sont devenues des défenses. On a abattu des milliers d'Eléphants à cause de leur défenses d'ivoire qui servent de trophées ou dans lesquelles on sculpte des objets ornementaux.

POUR UNE COPIE GRATUITE S'ADRESSER AU MUSEE

124 ANTIQUITÉS

ARMOIRES DE COIN
663-2086 726748

COLLECTION de 20 vieux outils, bouvets, varlopes, trusquins, après 18 heures 767-3395. 728571

VIEUX meubles à vendre. Tél. 663-2086. 726746

MOBILIER salon, 3 mobiliers chambre coucher, 687-0376. 729618

LIT cuivre, 54 pouces, après 17 heures 627-0243. 728575

ARMOIRE sceaux, pin, coffre, table, chaises, etc., 872-5464. 725741

PUPIT à caissons en chêne, $200., 839-7027. 728415

127 APPAREILS ELECTRIQUES

DOMMAGE DE TRANSPORT
APPAREILS électriques neufs, légèrement endommagés dans transport, jusqu'à $200. de rabais sur chaque appareil, poêles, réfrigérateurs, laveuses, sécheuses, lave-vaisselle.
MARQUES RENOMMEES
MEME GARANTIE QUE LE NEUF
ECHANGES ACCEPTES
UN SEUL ENDROIT
CENTRE ELECTRO-MENAGER F.B. ENR.
4091 BOUL. STE-ANNE
MONTMORENCY
663-2105
HEURES D'OUVERTURE
Mardi, mercredi
9h. à 17h30
Jeudi, vendredi
9h. à 21h.
Samedi
9h. à 17h.
719226

GROSSE AUBAINE
REFRIGERATEURS, poêles, laveuses, sécheuses, lave-vaisselle, neufs, à très bas prix, plusieurs modèles avec légers défauts, aussi appareils usagés, avec garantie 3 mois à 1 an.
ECHANGE ACCEPTE
BOURASSA REFRIGERATION
3596 MGR. GAUTHIER, GIFFARD
663-6788 716528

REFRIGERATEURS, POELES LAVEUSES, SECHEUSES USAGES, propres, garantie, livraison incluse, partir $100., 663-4605. 723485

BALAYEUSE Fairfax, ramasse l'eau, balayeuse Filter Queen, laveuse tapis, 3 brosses, balayeuse Compact, prix d'aubaine, 681-8528. 728170

Service à domicile
REPARATION F.T.S., poêles, réfrigérateurs, congélateurs, laveuses, sécheuses, 871-0936. 722423

POELES, réfrigérateurs, lessiveuses, sécheuses, avec garantie, Maguire service de réparation, 681-7731. 716541

FAUT VENDRE POELES, REFRIGERATEURS, LAVEUSES, SECHEUSES, 872-3454, 872-0653. 720668

REFRIGERATEURS, CUISINIERES, LAVEUSES, SECHEUSES NEUVES, PRENONS ECHANGE, 833-1341. 728555

127 APPAREILS ELECTRIQUES

REFRIGERATEURS et poêles usagés, parfaite condition, garantie écrite, termes si désirées. Robitaille 504 Canardière, 529-9488. 725656

SECHEUSE G.E., bon état, soir 833-1020. 1412 7 Sécheuse 020 G.E., bon état, soir 833-1020. 725476

BALAYEUSES Electrolux, Fairfax, GE, Kenmore, prix coupés, 628-8533. 728371

POELES, REFRIGERATEURS, LAVEUSES, SECHEUSES. 842-3116. 729073

POELES, laveuse, sécheuse, tables, stéréo, commodes, chaufferette, 627-4734. 729688

BALAYEUSES, lave-tapis, services, réparations, moitié prix, 626-5507. 721898

POELES, réfrigérateurs, laveuses, sécheuses, usagées, garantie 661-1041. 721474

LIQUIDATION congélateurs, toutes grandeurs, Bégin Meuble, St-Romuald, 839-4171. 718814

DESHUMIDIFICATEUR Westinghouse, parfait ordre, $60., 872-4978. 726538

ACHETONS, vendons, laveuses, sécheuses, pièces pour bricoleurs, 849-3323. 722053

LIQUIDATION poêles neufs, Admiral Kelvinator, Bégin Meuble, 839-4171. 721416

LIQUIDATION laveuses, sécheuses, lave-vaisselle, Bégin Meuble, 839-4171. 721414

LIQUIDATION poêles neufs, Admiral, Kelvinator,Bégin Meuble, 839-4171. 721415

BALAYEUSE Compact, très propre, 1 an d'usure, 623-4932. 728404

LAVEUSE-essoreuse et mini-sécheuse à vendre, 527-3800. 725184

POELE, réfrigérateur, 1977, très propres, $775., 842-8398. 723572

LAVEUSE, sécheuse Simplicity, 2 ans, jaune, $400., 837-8881. 721332

LAVEUSE, sécheuse portatives, après 18 heures 653-1633. 729043

136 ARTICLES DE SPORT

BICYCLE EXERCISE
MARQUE Olympia Master, électrique, $375., valeur de $850., tél: 524-7534. 847349

SPORTEK
VENTE et revente, neuf et second, ski alpin, ski fond et hockey, ect., 626-3333, jour. 722684

BICYCLE exercise Master, électrique, $150., ballon poing support acier $30., comptant, 658-1987. 728568

BICYCLETTES, une pour fille 26", 3 vitesses, une pour garçon, 26", 5 vitesses, 658-1618. 729648

TABLE de ping-pong, avec accessoires, $50., 871-8525. 728579

ARC Bear White Tail, avec accessoires, Ken 653-9916. 728414

137 ARTISANAT

METIERS à tisser, neufs, 45", 60", 1-935-3425 Ste-Hénédine. 729403

TOUR de potier manuel, $350., 831-0253. 725486

145 CAMPING

AMEUBLEMENT de campeur portatif pour économe, 842-1836. 719194

151 CHAUFFAGE - CLIMATISATION

ERABLE séché au four, très petits morceaux, boîte de 160' cubes, $40. boîte, plus transport, 1-337-2233. 719255

ANNEXE à l'huile marque Entreprise, $150., 681-5423, 681-8838. 729211

100 CORDES bois foyer, et fournaise, érable à 90%, 16 à 20", après 18 heures, 1-469-2891. 726442

BOIS de foyer, 16 pouces, 1ère qualité, érables et hêtres, $35 la corde, 626-6055, 663-0724. 726450

BOIS de foyer, à vendre, 16 pouces, livraison gratuite, 843-0230, 843-6988. 729478

FOURNAISE air chaud, chauffe-eau et réservoir huile 250 gallons, 527-7135, 683-2501. 719609

FOURNAISE air chaud, 120,000 btu, excellente condition, $125., 658-2416. 728979

POELE à bois, état neuf, $475., 525-7697. 728853

BOIS de chauffage à vendre, 871-8330, 687-0895. 725880

POELE à bois cuisine, annexe à l'huile, 831-3431. 726998

POELES à bois, de cuisine, antique, $135., 843-6467. 722415

ANNEXE très propre, réservoir 100 gallons, $125., 681-0419. 729164

POELE à bois, et annexe à l'huile, 667-6822. 728050

BOIS de foyer à vendre, érable, merisier, 681-8952. 728158

153 COIN DU BÉBÉ

CHAISE bébé, pouvant faire berceuse, $75., 661-4684. 726479

157 DÉCORATION INTÉRIEURE

TAPISSERIE, stores vénitiens, draperies à partir $4.00 la verge, (moins 20%), 872-6909. 728632

160 DÉMÉNAGEMENT - TRANSPORT

CHARLES Roy, transport modique, service rapide, assurances, 626-4494. 722965

PRENDRAIS DEMENAGEMENT, TRANSPORT, TOUT QUEBEC. 529-3881. 718489

PARTICULIER avec pickup ferait livraison, déménagement, 842-2514, 657-4306. 715359

SERVICES ET VENTES
suite

160 DÉMÉNAGEMENT - TRANSPORT

DEMENAGEMENT Transport Sélect. 681-2821 ou 628-0971. 728071

163 DÉNEIGEMENT

COOP. DE TRAVAIL DE QUEBEC
DENEIGEMENT-DEGLACAGE
525-8642
723457

DENEIGEMENT dans Beauport et les environs, heure ou contrat, 663-0288, 667-5068. 726374

DENEIGEMENT entrées privées, district Charlesbourg, 628-5432. 718534

GRATTAGE DE NEIGE, CONTRAT CHARLESBOURG, ORSAINVILLE, LIMOILOU. 849-5840. 728806

PERSONNE demandée pour faire pelletage d'un maison privée, paroisse Sacré-Coeur, 523-6494. 726693

166 ÉQUIPEMENT DE BUREAUX

VENTE, location, dactylos, tables de bureau, bureaux, classeurs, armoires, partitions vitrées, 525-4741. 728727

MACHINE comptable Burroughs F1400, plus une machine à embosser les plaques, plus une pour imprimer les plaques, 524-9397. 728037

MACHINE à calculer Unitrex, avec mémoire, $100., 659-2462. 728358

169 ÉQUIPEMENT DE COMMERCE ET DE RESTAURANT

EQUIPEMENT de patisserie, comptoir réfrigéré, poêle électrique Moffat 32" x 36", tranche-viande, marbre 2' x 4' x 1½', congélateur, charriot, 663-1599. 728917

URGENT
AMEUBLEMENT DE MAGASIN A VENDRE. 651-1498, 651-1726. 719894

"CASH" NCR
A PARTIR de $100., 653-1615, 623-0360. 725167

DISTRIBUTRICE gommes, tic-tac, neuve, contrat location, 667-4426. 718227

EQUIPEMENT de restaurant, tables, chaises, hotte, divers poêles, etc., Grondines, 1-268-5253. 725163

TRANCHE-viande, table chaude, bancs pour bar, friteuse, plaque, bancs comptoir, 663-6294. 729232

EQUIPEMENT complet d'épicerie, boucherie, $10,000., 1 (514) 766-0765, 1 (418) 651-0645. 728192

3 SECHOIRS à vendre, 626-3529, 667-5130. 728310

CONGELATEUR commercial 4 pieds, 663-4686. 722961

CAISSE enregistreuse usagée, à vendre. Tél. 529-6754. 721193

FOUR micro-onde, cafetière Silex de restaurant, 527-3117. 729259

172 ENSEIGNEMENT - COURS

COURS de musique, plusieurs instruments, donnés par professeur diplômé, inscription limitée pour janvier, 628-2595. 723622

DEPLIANT gratuit, cours horlogerie, bijouterie, 1012 est, Mt-Royal, Montréal, 1-514-7623. 717375

COURS français secondaire, temps plein, professeur qualifié, 524-6523. 728838

ORGANISTE Juliette Meloche, enseigne orgue, 451 3e Avenue. 725773

COURS de guitare classique, André Vérina, 681-5896. 726485

COURS de guitare pour débutants et avancés, 681-6847. 726254

175 ENTREPOSAGE

CASIERS d'entreposage pour ménage, divers, $15. mois, 647-4524. 725708

ESPACE remisage 27 x 39, bas prix, chauffé, 659-3139. 729261

178 EXTERMINATION

MAHEU & MAHEU INC
SERVICE, vente, Québec, 525-4755, Lévis, 833-6991, Rimouski, 723-6630, St-Georges Beauce, 228-3900. 721434

MATHIEU EXTERMINATION
INSECTES, rongeurs, odeurs, 1455 3e Avenue, 522-1661. 722498

184 INSTRUMENTS DE MUSIQUE

SERVICE de réparation Champlain pour tous vos instruments comme guitare, piano, orgue ou autres. Aussi système de son, stéréophonie, amplificateur. Travail garanti et effectué la journée même. Champlain Musique 522-1507. 728033

ORGUE électronique Yamaha, B40, 2 claviers, peut se jouer avec un doigt, état de neuf, valeur $3,500, à sacrifier $2,500., après 17h. 842-6028. 728308

ECHANGEZ vos instruments pour un stéréo ou autres instruments. Champlain Musique 522-1507. 727978

ORGUES, pianos neufs, vente, location, échange, achat, Musique Pat Métivier, 651-6337, 833-0564. 726491

ORGUE Hammond, 61 notes, équipé, parfaite condition, 843-0770. 718222

184 INSTRUMENTS DE MUSIQUE

ACCORDEON Honnor, neuf, violon avec boîte, spécial, 837-8881. 718639

PIANOS usagés, reconditionnés, livraison, accordage, banc, 837-8881. 725119

REPARATION piano et accordement, garantie 1 mois, 525-5309. 728730

PIANO-table Steinwayson, valeur $10,000., prix spécial, 525-5309. 728914

ORGUE Orcana, 2 claviers, 13 basses, état neuf, valeur $1,800., pour $800., après 16h. 661-9003. 728934

CONTACT MUSIQUE REPARE, VEND, ACHETE, RENSEIGNE, ENSEIGNE, 524-0444. 725705

ACHETERAIS cymbale double avec ou sans pied, de bonne qualité, soir 843-6119. 726555

JUKE box, Wurlitzer, sélection 100 disques, parfaite condition, $550., 827-4988, 827-4708. 726357

ORGUE Kawai E600, leslie 710, intéressé seulement 688-8969. 728828

BATTERIE Stuart, blanche, 9 pièces, Snare Gretsh, $500., 1-477-2218. 728594

BATTERIE, pièces de batterie Slingerland, état neuf, 527-8389. 722214

SYNTHETISEUR Roland SH1000, bon état, pour $600., 837-4994. 728327

PIANOS usagés à vendre, reconditionnés par spécialiste, 831-1687. 725861

GUITARE Normand LTD, acajou, excellent étui, $500., 527-7206. 726856

2 CAISSES Accoustic, amplificateur BGW, à vendre, 833-7497. 718882

ORGUE Wurlitzer 1978, mini-synthétiseur, accords automatiques, 626-7569. 721066

SPECIAL des Fêtes, piano Lesage, banc, $1,599.95, 837-8881. 726541

DEUX amplificateurs de basse, compresseur MXR, 658-9492. 728082

ORGUE à louer, cours d'orgue à domicile, 842-7968. 718820

ORGUE Thomas, avec accords automatiques. Tél. 626-1897. 729628

ORGUE Yamaha, comme neuve, $1850., 651-1084, 651-0372. 728568

ORGUE Yamaha A40, impeccable, $1,250., 849-4037. 723199

ORGUE électronique Lowrey, un an, bas prix, 849-2004. 729838

ORGUE Lowrey, prix à discuter, 626-8398. 726788

ORGUE Hammond, 2 claviers, 44 notes, $1,500., 842-5145. 728318

GUITARE Univox électrique, et disques, Paul 651-3284. 728090

GUITARE Gibson SJ, modèle 1960, $250., Marcel 522-6764. 728973

GUITARE Univox, étui Guilt, $400, pour $215., 663-9755. 729353

Les spéciaux
Champlain Musique

Guitare Electrique Vibra 2 Pick-up ~~$199~~ $139

Phase Maestro ~~$148~~ $100

Baguettes de Drum - 25%

Etui de guitare ~~$17~~ $12

Quantités limitées

Champlain Ça!
522-1507

724628

187 JEUX - JOUETS

MACHINES boules, billard, tennis, hockey, 627-3137, 687-5224-1206. 728513

TABLE de billard, antique, Brunswich, très propre, 843-0154. 728565

TRAINS électriques HO et accessoires, pas chers, 683-5183. 722800

TRAIN électrique H.O., rails sur tables, 849-7429. 723190

190 LIVRES - TIMBRES - MONNAIE

ATTENTION, achète argent canadien 1966 et moins, $0.10, $0.25, $0.50, $1.00, $9.00 pour $1.00; 1967: $0.10, $0.25, $7.00 pour $1.00; 1968: $5.25 pour chaque $1.00; Etats-Unis: $11.00 pour $1.00; série Olympique $72.00 la série de 4 pièces. Nous payons toujours le plus haut prix au Québec, 694-1333 jour ou soir. Le Géant de l'Argent, 800 Place d'Youville, Québec. 723080

ACHETERAIS collection timbres, Canada, Europe de l'Ouest, monnaie, or, argent de tous pays, plus de 50 milles de Québec, 626-8659. 728960

ACHETONS argent canadien et américain, collections, accumulations, pièces d'or, médailles militaires, plus haut prix, 623-2873. 715666

LIVRES tous genres, achetons, vendons. Comptoir du Livre, 29 est St-Vallier, 525-6402. 726393

LA BOUTIQUE du timbre, monnaie, timbres, 8 Du Fort, 694-9949, soir 653-4693. 728519

BOUTIQUE DU PÈRE NOËL

Musique

SUPER-VENTE
de fin d'année
Sur toutes les tables tournantes, enregistreuses, haut-parleurs, amplificateurs. Radios d'auto Pioneer, Kenwood, Sansui. Toute offre raisonnable acceptée. Rabais de
20 à 40%
AGS
- Stéréo AM-FM avec enregistreuse 8 pistes 100R
- 2 haut-parleurs de qualité S8-13

Prix détail sugg.: $219.90
SPECIAL FIN D'ANNEE $99.50
MARANTZ
ENREGISTREUSE
à cassette avec Dolby. Prix détail sugg. $279. SPECIAL FIN D'ANNEE $219
MAGNASONIC
T.V. 12" noir et blanc $89
T.V. 14" couleur $319
T.V. 20" couleur $399
La Clef de Sol
2, rue St-Jean
524-8434
727554

UNE ANNONCE CLASSEE NE COUTE PAS CHER — 647-3311

Pour le sport

FOURRURES usagées, chat sauvage, renard, lynx, vison, rat musqué, mitaines, chapeaux, manchons, boa, Grizzly Fourrures, 778 rue St-Jean, 525-4004. 718093

Fleuristes

L'ELYSEE FLEURS
1335 Chemin Ste-Foy, St-Sacrement. Décorations Noël extraordinaires, 687-1437. 716065

Lucyenne Fleuriste
2 PLACE QUEBEC. COMMANDEZ TOT. 529-6879. 722461

Orchidée Fleuriste
1068 avenue Cartier, 529-0739. 716084

SAMSON Fleuriste, 104 St-Cyrille ouest. Plantes assorties. 524-3163. 716069

FLEURISTE St-Lambert, 1182 Du Pont, St-Lambert, Beauce, 889-9650. 716067

NATHALIE Fleuriste, 1401, 9e Avenue, Charny. Cadeaux, 832-0837. 716066

GERARD Bourbeau & Fils Inc., Charlesbourg, 623-5401. 711219

LIONEL LaHaye Ltée "Aline", 760- 3e Avenue, 524-2441. 716071

FLEURISTE St-Pascal Enr. 1680 Maufils. Tél. 663-3545. 716070

FLEURISTE McNeil Inc., 48 avenue Bégin, Lévis, 837-2404. 716064

LA BOUTIQUE Verte, plantes rares, 524-4063. 711221

Pour lui

BILLARD, tables Brunswich. Vente. Accessoires, réparations tous modèles. Salle-montre ouverte jeudi jusqu'à 21 heures, samedi jusqu'à midi. Mendès Inc., 215 Caron, Québec. 529-5395. 726179

BOUTIQUE pour hommes, spécialité complets, pantalons, chemises, Pierre Cardin, 1337 Bon-Air, Ancienne-Lorette. 872-9395. 721450

Pour l'animal favori

MAISON des Animaux, 383 du Pont, 522-4779. Service de lavage et garderie. 718039

AUBERGE Canine Inc. 10 rue du Bocage, Lac Beauport, 849-3364. 716999

Pour la maison

BOUTIQUE G. Le Feu, foyers dépanneurs portatifs, en cas panne électrique. 104 Pierre Bertrand, Vanier, 527-7083. 718572

LAVE-VAISSELLES, MEILLEUR PRIX, CAMILLE SIMARD MEUBLES 833-1341. 716162

Cadeaux spéciaux

BOUTIQUE MARJOLAINE
SPECIAL DES FETES
20%
SUR TAPISSERIES ET TAPIS
(Canevas peints)
4775, 1ERE AVENUE CHARLESBOURG
PLACE LAURIER
GALERIES CHAGNON
GALERIES CANARDIERE
436 RUE DE L'EGLISE ST-ROCH
718400

TISSAGE: courtes-pointes, catalognes, laizes, couleurs-grandeurs assorties, couvertes pure laine. Robes, jupes hôtesse, tabliers tissés. Lavettes, linge vaisselle lin, peinture sculpture. Les Trois Colombes, 46 St-Louis, 694-1114. 715474

LA BOUTIQUE du timbre, monnaies, timbres, 8 du Fort, 694-9949, soir 653-4693. 719759

TRAINS Lionel, pistes de course, 524-9115. 721933

Pour les gens habiles

TEXTILES DAM
Tissus, laine, tout pour la décoration intérieure, 586, rue St-Jean 529-1658. 719758

LA LAINE DE L'ARTISANE
1358 CHEMIN Ste-Foy, St-Sacrement, 681-3395. 721428

Pour elle

MACHINES à coudre, plusieurs marques réputées, démonstrateurs, offertes demi-prix, démonstration gratuite à domicile, Georges Roy, 3009 boulevard Ste-Anne, 663-7243. 718580

BATTERIE de cuisine, acier inoxydable, 3 et 5 plis, démonstration gratuite à votre domicile, mise de côté pour Noël ou livraison immédiate, Georges Roy, 663-7243. 718581

TROUSSEAU de lingerie maison, Wabasso, Texmade, 189 morceaux, merveilleux cadeau pour Noël, démonstration gratuite à votre domicile, Georges Roy, 663-7243. 718582

BOUTIQUE Emeraude, vaste choix vêtements homme-dame, nouveauté robes junior-dame, 663-6005. 712712

BOUTIQUE Annie-Lou, 87 des Erables O. St-Emile, 842-3238, Spécialité: Bottes Portofino dames. 718043

Pour bébé

VOUS AVEZ UN PETIT A GATER POUR NOEL
Profitez de notre rabais
25%
sur manteaux et ensembles de ski maintenant
BOUTIQUE LE PETIT CHAPERON ROUGE
605 BOUL. CHAREST
MAIL ST-ROCH
MISTIGRI
PLACE LAURIER
717708

CHAT, chien, ourson, éléphant, poupées assorties, faits main. Tricot, courtes-pointes, trousseau baptême; 694-1114, 46 St-Louis. 716733

190 LIVRES - TIMBRES - MONNAIE

GRAND Larousse encyclopédie (11), $1500. pour $250., 527-3158. 729808

ATTENTION
Achetons argent 1966 et moins:
$9.00 pour $1.00
1967, $6.75 pour $1.00
1968: $5.00 pour $1.00
Etats-Unis:
$10.00 pour $1.00
Série Olympique: $70.00 la série de 4 pièces.
Obtenez le maximum pour votre argent, appelez-nous:
628-9101
La Maison Manoir
Centre d'Achats Jodis
555, 3e Avenue ouest
Charlesbourg, Qué.
Ouvert tous les soirs jusqu'à 21h.
728003

196 MACHINES À COUDRE

MACHINES à coudre des meilleures marques, démonstration gratuite à votre domicile, vente d'inventaire jusqu'à 50% d'escompte, Georges Roy, 3009 boulevard Ste-Anne, Giffard, 663-7243. 729469

MACHINE à coudre Consew industrielle, $425., 653-7173. 725982

199 MARCHANDISES DIVERSES

MOBILIER de chambre antique, avec lits jumeaux, mobilier salon, commode, bureau, ameublement salle à dîner, filière, chaises canadiennes, divers, acceptons Chargex et Master Charge, 580 Côte d'Abraham. 726598

MACHINES à coudre, trousseaux, lingerie de maison Wabasso, Tex-made, batteries de cuisine, démonstration gratuite à votre domicile, jusqu'à 50% d'escompte, Georges Roy, 3009 boulevard Ste-Anne, Giffard, 663-7243. 729470

UNE ANNONCE CLASSEE NE COUTE PAS CHER — 647-3311

199 MARCHANDISES DIVERSES

LAMPES, horloge, balançoire d'enfant, batterie de cuisine, vaisselle, verreries draperies salon velours, rideaux chambre et cuisine, bancs de comptoir, 2 chiens samoyèdes, et autres articles divers, 831-0850. 729642

25 POELES électriques, usagés, garantie bon ordre, 5 combinés à l'huile. Aussi 2 annexes huile. Prix débutant $50., jour: 837-8823. 713583

MONSIEUR LIQUIDATION
MEUBLES toutes sortes, appareils électriques, neufs, légèrement endommagés, jour 525-4678, soir 843-8325. 725403

MANTEAU rat musqué, 7 ans, $350., bibliothèque, plexiglass, $75., à discuter, 626-3196, après 18 heures. 725453

REMORQUES-(trailer), fabrication sur mesure. Vente de pièces et accessoires, essieux pour remorques, 872-4922, 872-0618. 721440

POELE combiné huile, et électricité, tapis tressé, polisseuse 3 brosses, mobilier cuisine, mobilier salon, 827-3075. 728590

BALAYEUSES usagées, à liquider, $10. et plus, pièces, sacs, toutes marques, location, shampooing, coffres, etc., 525-8119. 718614

PLUSIEURS dactylographes, électriques, manuelles, reconditionnées, caisses enregistreuses, 651-6990. 721331

170 GALLONS d'huile chauffage et réservoir, aubaine $100., 7 paires skis alpins, $17. à $50., 527-5185. 725971

GENERATRICE neuve, 4,500 watts, avec démarreur électrique, moteur 10 forces, $1500., 1-646-5731. 716463

BALANCOIRES et ameublement de parterre. Voir rubrique 102. 151

GENERATRICE McCulloch, 3,000, comme neuve, $500., 872-3921. 726497

A VENDRE, valves (gate valves) de fonte, 6", 8", 10", quantité limitée, 522-2019. 716976

ANNEXE, collet, chapeau fourrure, bottes, manteaux, robes, 667-8273. 728971

TAPIS, tuiles, prélarts, tapisseries, ozite, balance rouleaux, moitié prix, treuil, 872-1948. 725003

199 MARCHANDISES DIVERSES

CHAISES berceuses, balai électrique Sunbeam, polisseuse Sunbeam, 524-3153. 728776

DACTYLOGRAPHE, $50., commode victorienne, $200., encyclopédie Alpha, 681-8591. 728966

LINGE bébé, petit congélateur, remorque 6' x 8', 663-2127. 729625

TRAIN Lionel 027, commode, télévision noir-blanc, 527-1727. 723430

GENERATRICE 3000 watts, Onan, neuve. Tél. 839-6792, 656-6818. 726695

TRAIN HO, valeur $2,000., pour $800., après 18 heures, 843-2344. 726344

DEBARRAS: télévisions, calculateurs, polycopieuses, dictaphones, projecteurs, cinés, 651-6990. 729074

2 ENTREES de maison CBI, une de 12', 2ème 20', état neuf, 651-7035 après 18 heures. 729255

ANCIEN poêle à bois, vendre, ou échanger, 843-6467. 729801

BIJOUX en or, collection personnelle, $8. - $150., 843-4898. 723857

AUBAINE, long-jeux, idéal discomobile $400., 628-7559. 729402

CHAT persan, 2 perruches, accessoires pour bébé, 843-0322. 728826

200 MARCHANDISES DIVERSES DEMANDÉES

ACHETONS
BUREAUX, poêles, réfrigérateurs, pianos, mobiliers chambres, ménage complet, bibelots, antiquités, 694-1691, 626-8752. 725330

SI vous avez des choses qui ne vous servent plus, Comptoir des Infortunés passera les prendre, 19 Trans-Canada ouest; Rond-Point, Lévis, 837-8478. 726175

PARTICULIER recherche vieilles photos et revues "d'époque" sur l'Empress of Ireland, 683-3548. 726163

POELES, REFRIGERATEURS, LAVEUSES, SECHEUSES, MEME DEFECTUEUX, 872-3454, 872-0653. 719036

BIJOUX
ACHETERAIS vieux bijoux en or, 694-0184. 718894

ACHAT, REFRIGERATUER, POELE, MEME DEFECTUEUX. TEL. 842-3116. 721666

ACHETERAIS meubles, cadres, lustres, vaisselle, bijoux, divers, 522-3017. 721192

CHERCHE table de billard, 4 X 8', usagée, en ardoise, 687-2794. 729459

BIJOUX
Achetons vieil or, diamants. Payons meilleur prix. Sommes distributeur exclusif de lingots en or 24 carats, choix de 5 à 100 grammes (investisseur).
871-6626
728155

202 MATÉRIAUX DE CONSTRUCTION ET DE DÉMOLITION

DEMOLITION
CHASSIS, portes, lavabos, bains, urinoirs, fluorescents, porte garage, chaudière à vapeur, Unit Heater, séparation de toilette, tuyaux, plinthes électriques, 872-1225. 723444

AUBAINE!
MATERIAUX de construction, outillage, équipements divers, invitation spéciale aux entrepreneurs, 681-7721, 658-0398. 726380

UNE ANNONCE CLASSEE NE COUTE PAS CHER — 647-3311

202 MATÉRIAUX DE CONSTRUCTION ET DE DÉMOLITION

2 CHASSIS coulissants complets, 75¼ x 43¼, 63½ x 43¼, $75. chacun, 626-7445. 847385

250 2 x 4, 9' de long, aubaine, 626-4354. 728771

210 OUTILLAGE

SPECIAL
PRESSE drill ⅓ de prise, 5 vitesses, $199.95, 12 vitesses, ¾, $259.95, tour à fer Milling, scie à fer radiale et verticale, étau à bois et fer, 827-3269. 719111

MOTEUR complet Wisconsin, THD, 2 cylindres, démarreur électrique, état neuf, après 17h. 871-8458. 728328

PRIX de gros, outils mécanicien, machiniste, équipement garage, Centre d'Outillage Duberger, 683-4926. 728304

211 PERDU - TROUVÉ

PERDU labrador femelle, répondant au nom de Cléo, entre limites Sillery, Ste-Foy, récompense, 651-1440. 726383

217 PHOTOGRAPHIE

MINOLTA XD11, avec winder et flash, 833-5168, 1-228-5366 demandez Claude. 729165

AUBAINE, 35 mm., Canon AE-1, Black Body, neuf, et accessoires, 623-0779. 728790

CINE-caméra marque Nizo super 8, professionnel, 659-2462. 728357

220 RADIOS - TÉLÉVISEURS - STÉRÉOS

Jamais vu. Directement du manufacturier, caisses de son, 100 watts RMS, $350. la paire. 871-0556. 719005

HAUTE fidélité. Les Enceintes britanniques Spendor, Mordaunt-Short, Celestion, sont en vente chez: L'Audiophile Enr., 1360 Maguire, Sillery, 681-6622. Aussi vente et consignation de matériel seconde main. 723073

6 CAISSES disco et vocal V-2, 2-15 po., 2 horns, 4 tweeters, 4 caisses A-7, une console Yamaha PM-1000, 16 entrées, 2 tables Technic SL-1200, console GBX 150 watts. 1-492-2745. 726268

CARTOUCHES, aiguilles, Astatic Audio Technica Dual Garrard Pickering Shure Tetrad Zenith Bastien Electronique, 540, Abraham, 524-4484. 847645

REPARATION de tv-couleur, noir et blanc, service $15., garantie 90 jours, ouvert samedi, 667-5701, 663-6535. 723805

AMPLIFICATEUR, Tuner, mini-cassettes, haut-parleurs, table tournante Kenwood, prix gros, 872-1501. 725992

CAISSES Advent 3 et New Advent, amplificateur Dynaco 40 watts et SAE 100 watts, 661-7589. 721690

SYSTEME de son, pour brasserie ou disco-mobile, à vendre, prix d'aubaine, M. Beaucage 687-4231, 681-8728. 716159

TELEVISEUR moderne, 12 pouces, noir et blanc, état neuf, 653-2157. 725767

SYSTEME de son Hitachi, 90 watts RMS, complet, caisses Akai, Nicole 628-2334. 728730

REPARATION tv, $25. maximum pour main d'oeuvre, 842-7689. 726861

PETITE télévision portative, noir blanc, stéréo d'auto, 626-2764. 729903

GARANTIE fabricant, télévisions couleur, spécial, 20", 26", 837-8881. 725300

LIQUIDATION télévisions couleur neufs, Electrohone, stéréos, Bégin 839-4171. 726351

CAISSES de son JBL L100, 1 an d'usure, demander Michel entre 17 et 18h30 623-4148. 722906

SANSUI, amplificateurs, tuners, magnétophones, caisses, tables-tournantes 628-6472. 728814

AUBAINE, télévisions portatives, $40., $55., garantie, livraison incluse, couleur $150., 658-5435. 718878

220 RADIOS - TÉLÉVISEURS - STÉRÉOS

RECEPTEUR, table, cassettes, Kenwood, Toshiba, prix gros, 525-8063. 729638

TELEVISION meuble, noir et blanc, 24", $200., 527-3158. 729809

STEREO-meuble Emerson, table Garrard, $200., 872-6590. 729342

SANSUI 50 watts, table, caisses, 100 watts, 525-8063. 725700

STEREO RCA, style futuriste, modèle 300, $200., 667-8010. 726727

HAUT-parleurs Radford Monitor T-90, discutable, 827-5336. 718978

PLUSIEURS télévisions couleurs à vendre, 529-7958. 729926

SYSTEME de son, état neuf, 647-1629. 728578

HAUT-PARLEUR Vidéoton, petit, 8 vhms, neuf, 524-7870. 847544

223 RÉCEPTIONS

DISCO Mobile, Professionnelle, tous genres soirées, 842-2314, 623-1519. 725863

RESTAURANT La Mortagnaise, réceptions, banquets, salle gratuite, 681-4343. 722468

DISCO Lulu, pour toutes occasions, prix spécial. Pour réservations: 628-8838. 716592

227 RÉPARATION - ENTRETIEN - AMÉLIORATION DE MAISONS

RENOVATION
SPECIALISTE en armoires et comptoirs de cuisine, prix défiant toute compétition 688-8602, 842-5768, 843-4629. 718871

JOINTS, GYPROC
PEINTURE, tapisserie, estimé gratuit, travail garanti, 687-0995. 725745

MENUISERIE LANICK INC.
RENOVATION tous genres, finition sous-sol, service d'aménagement. Estimation gratuite. 653-3350, 831-1278. 729267

JOINTS, GYPROC
MAISON, sous-sol, réparations, estimation gratuite, Jacques 681-8870. 728561

NORMAND GOULET ENR.
Pose et revêtement d'aluminium et d'acier, finition sous-sol, estimation gratuite, 849-6522. 716402

MENUISIER $8. L'HEURE
527-3010
718644

POSE gyproc, tireur de joints, plafonds décoratifs stucco, réparation neuve ou usagée, peinture, satisfaction garantie, 683-7325. 728058

L'HIVER arrive, ferais réparations de toitures, expérience, 842-8281. 711287

PEINTRE, travaux peinture, tapisserie, réputation établie, 878-3729, 658-6620. 715598

RENOVATION M.J. prendrait finition de sous-sol, etc., prix compétitifs, 651-5117. 716974

MENUISIER-artisan, construction neuve, rénovation, sous-sol, 872-0754. 719110

PIERRE, brique, blocs, foyer, tirage de joints, 626-4721, 626-1630. 726456

PRENDRAIS ouvrage en menuiserie, plomberie, chauffage, électricité, 627-0740. 728530

PEINTRE prendrait travail peinture, tapisserie, heure, contrat. 527-2731. 729317

PLATRIER spécialisé prendrait travaux stucco décoratif et tirage de joints. 842-7558. 722395

MENUISIER prendrait tous genres travaux, heure, contrat. 667-9817. 723067

JOINTS de gyproc, stucco rustique, avec expérience, 687-1602. 723226

SABLAGE vieux plancher, finition varathane sans poussière, 623-4176. 723768

MENUISIER prendrait grosse rénovation, sous-sol, 843-9161, 1-826-2548. 723946

LAVAGE plafonds, planchers, murs, tapis. Estimé gratuit. 687-2167. 729304

MENUISIER, rénovation, tous genres, finition sous-sol, 623-3273. 725318

JEAN-YVES Dodier Inc., entrepreneur, maçon, brique, bloc, pierre, foyer, 628-1641. 723446

MENUISIER prendrait travaux de rénovation, finition sous-sol, 839-0910. 721096

PRIX raisonnable, réparation tous genres, 20 ans d'expérience, ouvrage garanti, 663-2379. 718710

MENUISIER prendrait rénovation et finition sous-sol, 661-9313. 716231

SABLAGE de planchers de bois franc, vieux planchers remis à neuf, 626-1480. 722090

MENUISIER artisan, 11 ans d'expérience, réparations générales, finition sous-sol, 831-3523. 722643

PEINTRE prendrait travaux peinture, tapisserie, ouvrage garantie, 626-4459. 721826

MENUISIER, réparation générale, atelier, finition sous-sol, 842-7050. 728773

MENUISERIE, finition sous-sol, armoires. Estimé gratuit. 663-4701. 715738

POSE de tapisserie, papier peint, ouvrage garanti, 659-2868. 715889

TIRAGE de joints, stucco, avec expérience, soir, 871-1340. 715604

REPARATION, rénovation, finition de sous-sol, 842-5119. 722299

VOUS voulez vous construire? 15 ans d'expérience, 663-0261. 719331

232 SOINS DE BEAUTÉ ET D'ESTHÉTIQUE

INVENTAIRE de produits Lady Finelle, $100., valeur $292. prix grossiste, soir 627-0969. 728171

235 SOUFFLEUSES À NEIGE

SOUFFLEUSES, 8 x 26, $789., vente, réparations, service, plan financement, Presto Sport, 628-2317. 726271

DEPOSITAIRE Toro et Colombia neuves et usagées, (418)827-3269. 725146

VENTE et réparation de souffleuses toutes marques, 667-1084. 719040

SOUFFLEUR Ariens, 5 forces, neuf, valeur $750., spécial $650., 831-0393. 726895

SOUFFLEUSE Toro 8", 32", 872-6778, 872-0993. 728909

SOUFFLEUSE Toro bon état, $450., 822-2195. 729220

241 TAPIS - TUILES

TAPIS, tuiles, prélarts, balance rouleaux, moitié prix, ozite, vente supports tapis. 872-1948. 725004

LIQUIDATION tapis or, vert, moitié prix, Bégin, 839-4171. 721490

253 VÊTEMENTS

ACHETONS FOURRURES USAGEES
Chat sauvage, renard, etc., payons bon prix, Grizzly Fourrures, 778 St-Jean, 525-4004. 718092

DIRECTEMENT manufacturier, 211 Caron, Loretteville, 842-4632, gants et mitaines sport et de toilette, (toilette et de fourrure), bourses de fourrure de tous genres. 725055

MANTEAUX rat musqué, loup, lynx, vison, mouton rasé, chat sauvage pour homme, entre $100.-$300., 681-8591. 728965

253 VÊTEMENTS

MANTEAU et chapeau vison naturel, pleines peaux, état parfaitement neuf, à sacrifier, grandeur 12 ans, 523-4358. 729659

COSTUME ski, dame, habit homme couturier Réaldo, 661-0419. 729163

PALETOT chat sauvage naturel, homme, état neuf, 849-8158. 729082

REPARATION et transformation de fourrure, prix modique, 522-6966. 722197

MANTEAU vison pastel, 11 ans, longueur 39", 882-2164. 728838

ROBE de mariée, cape, longue, modèle exclusif, 849-5840. 718898

MANTEAU de fourrure 14 ans, prix discutable, 653-5509. 722326

PALETOT loup, 40-42, état neuf, $1000., 872-7178. 728577

EMPLOI
300 à 399

300

Toutes les annonces publiées sous cette rubrique sont assujetties à la loi 50 et par le fait même, les emplois annoncés s'adressent aussi bien aux hommes qu'aux femmes. 148

312 OCCASION D'AFFAIRES

GAZ-O-MATIC
DISTRIBUTEURS(TRICES) demandé-s(es). Appareil permettant économie 4 à 8 milles au gallon, s'adapte sur toute voiture, 1 (418)658-2014, Voguil Inc., 2750 chemin Ste-Foy, suite 112, Ste-Foy. 718915

318 OFFRES D'EMPLOIS

L'AVENEMENT
Un nouveau concept publicitaire est à la recherche de jeunes personnes adultes désireuses de participer à une expérience unique dans le domaine de la publicité. Si vous croyez avoir les aptitudes requises et aimez rencontrer d'autres gens, veuillez communiquer avec Monsieur Yvon d'Anjou, 692-3993. 715161

SECRETAIRE
EXECUTIF(VE), poste temps partiel, (environ 18 heures par semaine). Connaissance générale du secrétariat, et expérience exigées. Agé(e) de plus de 30 ans. Bonnes conditions. Ecrire dept. 339 le Soleil, G1K 7J6. 729835

12 INFIRMIERS(ES) A.
POUR devenir associés dans un projet pilote pour opérer en médecine urgente et préventive à domicile. Auto nécessaire, travail lundi au vendredi le jour. Faire parvenir curriculum vitae à: Le Soleil, Dept. 338, Québec, G1K 7J6. 729450

UNE ANNONCE CLASSEE NE COUTE PAS CHER — 647-3311

AVON
VOUS PASSEZ LES FETES A LA MAISON...
Vendez les produits AVON
Vous pouvez choisir vos heures de travail et consacrer plus de temps à votre famille.
Composez
523-7706
725547

$25,000. ET PLUS
VENDEURS(ses), maisons neuves, plein temps, de préférence. Pour nos bureaux situés boul. Hamel. Compagnie très bien établie. Informations M. Gagné 687-3928. 725778

MECANICIEN(NE) demandé(e) avec expérience. Connaissance de la machinerie agricole serait un atout. Faire application à Société Coopérative Agricole de l'Ile D'Orléans, 1147 avenue Royale, St-Pierre, G0A 4E0, attention: M. Gareau. 728761

AGREABLE TRAVAIL A TEMPS PARTIEL
POUR PERSONNES AMBITIEUSES
POUR ENTREVUE
833-1449
719031

AUDITEUR(trice), de nuit, temps partiel, vendredi et samedi, de 23h. à 7 heures. Expérience nécessaire sur machine comptable NCR42. Pour rendez-vous 653-4941. 728599

MAISONNEC est à la recherche d'un(e) représentant(e) avec expérience, bonnes conditions, travail intéressant. Pour informations: 839-6707 ou 839-0221. 726625

AIDE-CUISINIERE(NIER) et serveuse-(veur), travail de nuit avec références. S'adresser en personne au Play-Bull Steak-House, 301 Dorchester, entre 11 et 14 heures. 728820

POUR ouvrage général de bureau, connaissance de la dactylo absolument nécessaire, contacter Lise Tremblay pour rendez-vous, 623-1539. 728823

LES Constructions Rénald Blais Inc., sont à la recherche, d'un(e) estimateur d'expérience, pour informations, 839-6707, ou 839-0221. 728754

RECHERCHONS couples sérieux, pour travail à temps partiel, 6 à 8 heures par semaine, formation. Tél. 527-6182. 722178

SIX personnes requises immédiatement, voiture nécessaire, 525-9087. Téléphoner entre 11 et 18h. 726495

LAVEUR(EUSE) de vaisselle demandé(e), travail de soir, 18 St-Flavien, à partir de 10 heures, demander M. Labarre. 729629

SERVEUSE, serveur d'expérience demandé(e), travail du lundi au vendredi, de 7h. à 14h. Pour rendez-vous 653-4941. 728600

RECHERCHONS secrétaire, connaissances comptables, bon français, bilingue. Ecrire Département 333, Le Soleil, Québec G1K 7J6. 728028

LE COIN DE LA CRÉATIVITÉ

Anne Adams — Laura Wheeler

4644

8-20

PARFAIT ACCORD — En parfait accord avec votre silhouette et votre personnalité. Coupe princesse avec col en V fermé. Taille finement mise en valeur. Patron-mode no 4644. Grandeurs demoiselles: 8, 10, 12, 14, 16, 18, 20. Grandeur 12 (buste 34) requiert 2⅝ verges tissu 60 po.

Prix: $2.00
(plus $0.35 par patron pour envoi 1re classe)

786

BEBE EST ARRIVE! — Célébrez l'arrivée de bébé avec cette jolie couverture aux motifs enfantins et aux couleurs vives. Petits animaux à broder très rapidement sur carreaux individuels faciles à réunir. Travail à l'aiguille no 786; transferts pour 9 motifs et instructions pour coudre cet édredon mesurant environ 33½ x 41".

Prix: $2.00
(plus $0.35 par patron pour envoi 1re classe)

Ecrire lisiblement vos nom et adresse ainsi que votre numéro de téléphone et mentionner correctement le numéro du patron ainsi que la grandeur s'il y a lieu.

NE PAS DEMANDER DES MESURES AUTRES QUE SPECIFIEES
Seuls les mandats-poste et les chèques seront acceptés. Ne pas envoyer de monnaie ni de timbre-poste. Ces patrons offerts par notre journal ne sont pas remboursables et ne sont pas en vente à nos bureaux. Ils sont habituellement livrés dans un intervalle de 20 à 30 jours.

AVIS: CES PATRONS SONT DISPONIBLES UNIQUEMENT EN ANGLAIS ET SONT ACCOMPAGNES D'UN LEXIQUE FRANCAIS.

LE SOLEIL
Demande de Patrons
C.P. 2382, Québec
G1K 7J6

A. ____
B. ____
C. ____

Veuillez me faire parvenir le(s) patron(s) suivant(s):

Numéro .... Taille ....
Numéro .... Taille ....

Ci-inclus, mon chèque ou mandat-poste de $ .... fait à l'ordre de "LE SOLEIL LIMITEE".

Nom ....

Adresse ....

.... Tél.: ....

mot mystère
357

6 LETTRES — LE MOT CLEF — COSTUME DE DOMESTIQUE

	1	2	3	4	5	6	7	8	9	10	11	12	13	14	15
1	E	N	E	S	R	A	I	S	I	N	E	R	M	E	Y
2	L	T	R	E	V	U	O	P	O	R	C	H	E	X	E
3	A	E	U	Z	I	N	C	T	E	F	E	R	P	T	K
4	C	B	S	A	K	U	R	D	E	N	R	M	L	A	C
5	S	R	A	S	E	O	E	N	I	X	O	U	R	S	O
6	E	O	M	C	I	B	U	U	O	V	I	S	G	E	H
7	V	C	S	A	R	A	U	M	Q	I	R	O	I	A	G
8	E	H	U	L	U	E	C	R	I	N	X	E	V	R	L
9	R	E	N	I	E	V	T	E	E	S	O	E	I	J	G
10	E	T	A	F	T	E	A	E	T	A	U	J	S	A	R
11	G	A	R	E	C	A	H	I	E	R	U	E	A	C	I
12	A	T	U	A	A	C	U	I	S	T	O	T	G	E	C
13	V	S	P	M	I	A	F	A	U	T	E	I	E	N	R
14	I	A	S	P	E	C	T	O	T	N	A	T	T	T	U
15	R	E	C	T	A	L	I	A	R	E	S	I	V	E	D

© Edimedia Inc.

Acreté, Acteur, Arsène, Aspect, Astate, Beauté, Brochet, Bureau, Cahier, Caisse, Calife, Cuistot, Devise, Durcir, Escale, Etroit, Extase, Faim, Faute, Frugal, Germer, Grison, Haveur, Hockey, Inerme, Jacent, Jonque, Koumis, Kurde, Mauvais, Noix, Ouvert, Porche, Préfet, Raisin, Rapace, Rectal, Rivage, Sérail, Sévère, Tantôt, Uranus, Visage, Voix, Zinc

EXPLICATION DU JEU

Pour découvrir le mot-mystère, procédez de la façon suivante:
- lisez attentivement la liste des mots fournis
- dans la grille, tous ces mots sont écrits horizontalement, verticalement et obliquement et, en plus, de droite à gauche et de bas en haut
- pour plus de facilité, repérez un mot dans la grille, encerclez-y ses lettres et rayez ce mot de la liste afin de ne pas le chercher deux fois. Possédez ainsi jusqu'à l'élimination complète de tous les mots
- il est préférable de commencer par les mots les plus longs, car les lettres d'un mot court peuvent être comprises dans un mot plus long et ce mot court, vous le trouverez ailleurs
- une même lettre peut servir à plusieurs mots, suivant leur direction, à l'exception du mot-mystère
- lorsque tous les mots de l'énumération auront été rayés et que vous aurez encerclés les lettres correspondantes dans la grille, il vous restera quelques lettres non encerclées que vous rassemblerez en lisant de haut en bas et de gauche à droite. Vous [illegible] alors le mot-mystère.

SOLUTION du problème précédent: LITHIUM

LE SOLEIL
QUEBEC, MARDI 18 DECEMBRE 1979

habitation

pour vendre louer ou acheter 647-3311

LOGEMENTS
400 à 439

400 BANLIEUE

ANCIENNE-Lorette, immeuble neuf, angle boul. Hamel & Duplessis. 3½ meublé moderne, chauffé, éclairé, libre immédiatement, jour: 872-6544, et 692-3951, soir: 872-6544. 723245

ANCIENNE-Lorette, rue des Côteaux, logements neufs, 4½ à partir de $265., prêts à être habités, très jolis 3½ meublés, chauffés, éclairés, $265., 872-0143. 728842

ANCIENNE-Lorette, 2½ pièces, meublé, chauffé, éclairé, laveuse, sécheuse, stationnement, 872-7842. 719344

ANCIENNE-LORETTE, 4½, près club golf, libres immédiatement, 843-5262, 872-5948. 726312

ANCIENNE-Lorette, 3½ pièces, meublé, chauffé, libre, 872-3685. 716478

BEAUPRE, 3½, près Mont Ste-Anne, 658-7903, 626-0139, 524-1053. 725651

BOISCHATEL, logement à louer, 3½ pièces, meublé ou non, 822-2269, 829-2284. 725038

Cap-Rouge, Place Arnois
GRAND 6½, 2 étages, libre immédiatement, $450., non chauffé, 872-9540, 871-0192. 728500

NEUVILLE, 6 pièces, semi-meublé, vue sur fleuve, personnes tranquilles, 1-876-2169. 729186

ST-AUGUSTIN, 2½ à $135., 1½ à $110., meublé, chauffé, éclairé, chambre de lavage, stationnement. Tél. 878-2456. 720740

ST-EMILE, 4½ pièces, chauffage électrique, libre immédiatement, 832-0119. 726579

ST-EMILE, 4½ pièces, libre immédiatement, 842-3920. 729462

VAL St-Michel, 3½, meublé, tous services, 842-8416, 628-8109. 722242

VAL Bélair, 5½, chauffé, éclairé, $150., 683-7990. 726484

3½, demi-sous-sol, semi-meublé, $90., 878-2209. 723721

1 mois gratuit
1½, 2½, 3½, 4½
QUEBEC
CHARLESBOURG
BEAUPORT
NEUFCHATEL
STE-FOY
BUREAU: 529-0951
SOIR 623-1778
SOIR 626-4868
716526

1807 RUE Iberville, Val Belair, 3½ pièces, chauffé, éclairé, $240., 871-2164. 722402

401 BEAUPORT

A bas prix, 3½ meublé, $200., non meublé $175., entrée laveuse-sécheuse, espace de rangement, 667-1321, 658-7201, après 17 heures. 728796

A BEAUPORT, 3½, meublé si désiré, TV couleur fournie, 872-8331, 872-4894. 723770

ABORDABLES, 4½, 3½, centre-ville, magnifiques, bienvenue, 667-8759, 667-4784. 723579

ACCESSIBLE 3 minutes centre-ville, 3½, meublé, 4½, vue fleuve, 667-0132, 681-6863. 726103

Appartements 3½ meublé si désiré
2 MOIS GRATUITS
Proximité Woolco Canardière
522-1871 soir 842-9963
728970

APPARTEMENTS modernes, à louer, tous services compris, 2665 Alexandra, Giffard, 3½, 4½, meublés, prix très abordables, 663-2950, 849-2570, 663-7037. 728181

A SOUS-louer, grand 5½, rue du fleuve, libre immédiatement, 667-1590. 716551

AUBAINE, grand 4½, entrée laveuse, sécheuse, $200., 667-8478. 729643

AVENUE Royale, Giffard, 1½, 2½, chauffés, éclairés, eau chaude, stationnement, meublés si désiré, 667-7080, 651-7550, soir 663-7464. 725630

401 BEAUPORT

AUBAINE, 3½, 4½, sur étage, près tout, 667-0321. 729644

BEAUPORT
2 MOIS GRATUITS
4½, 5½, NON meublés, électricité, chauffage, centre-ville, conciergerie, 661-8682. 725157

BEAUPORT, luxueux logement, magnifique vue sur fleuve, chauffé, éclairé, tapis mur à mur, maison bifamiliale, $400. mois, 663-2931, 663-4111. 716298

BEAUPORT, beau 3½, 4½, chauffé, eau chaude, tapis, repeint, tranquille, stationnement, premier plancher, libre, 667-8954, 627-2306. 728798

BEAUX 4½, chauffés, stationnement, balcon, repeint, près école. Rue Tremblay. 663-9144, 681-8194. 719916

BEAUPORT, 5½, rénové, $185., maison 2 logements, 1er, libre immédiatement, stationnement, 667-9689. 728997

BEAUPORT
AVENUE Royale, 1½, 3½ pièces, meublés, 661-1238. 725266

BEAUPORT, grand 4½, chauffé, jour 663-2262, soir 667-4543. 721914

BEAUPORT, 5½, 10B-10, St-Jules, tous services, $250., 661-8682. 718298

BEAU, 4½, stationnement, entrée laveuse-laveuse, 663-3243, 663-1692. 723273

BEAUPORT, 3½, $175., Place Orléans, impeccable, libre, 667-8478. 728572

BEAUPORT, 4½, chauffé, très propre, tous les services, après 17h, 683-3149. 729080

BEAUPORT, 3½, meublé, chauffé, éclairé, libre, $155., 663-6294. 729231

BEAUPORT, 3½, chauffé, $180. mois, 683-1185, 661-9692. 719074

BEAUPORT, près fleuve, 4½, janvier gratuit, $200., 667-5932. 721985

BEAUPORT, 2½, 3½, chauffés, éclairés, meublés. 667-4609. 725683

COURVILLE, 5½, chauffé, 2236 avenue Royale, app. 4, $165. mois, 6½ chauffé, 2236 avenue Royale, app. 3, $200. mois, Immeuble Courville, 663-0842. 726041

COURVILLE, 4½, chauffé, stationnement, 2 flats, libres, 661-0141. 729305

COURVILLE, 5½, maison à 2 logements, février. 661-3995. 729245

COURVILLE, 4½, chauffé, vue fleuve, balcon, $215., 663-2629. 728962

DECEMBRE gratuit, Villeneuve, 2½ meublé, tout fourni, 661-6292. 723313

GIFFARD
3465-3475 PETITCLERC
1½, 3½, MEUBLES, immédiatement, tous services inclus, 667-8418, 661-7131, 663-3333. 723781

GIFFARD
APPARTEMENTS Elite, 4½, 3½, meublés futuriste, 3335 Petitclerc, 523-0000, 524-0456. 729415

GIFFARD, 2½, meublé à neuf, très propre, stationnement, libre, $195., chauffé, éclairé, près hôpital Robert-Giffard, 667-5838. 729268

GIFFARD, 4½ à louer, libre, chauffage électricité, tapis mur à mur, 663-4382. 722860

GIFFARD, 2½ meublé ou non, $185. très très propre, près hôpital, 683-0545. 715783

GIFFARD, place Evangéline, sous-louer, 1½ meublé, 626-7104. 721862

GIFFARD, 2½, meublé, chauffé, $170., soir 667-8596. 718781

GIFFARD, avenue Royale, 3½, meublé ou non, 663-7897. 722220

GIFFARD, 1½, chauffés, eau chaude, 663-2348. 728124

MONTMORENCY, 4½ pièces, un 4 pièces, décembre gratuit, chauffage électrique, $110. mois, 135-137, 105ème Rue, 661-1885. 723975

MONTMORENCY
4½, $100., 661-0282
725994

PRIX SPECIAUX
2½, 3½, 4½, 5½
661-0282, 667-1541
725999

401 BEAUPORT

PLACE EVANGELINE
4½, 3½, 1½, MEUBLES, semi-meublés, non meublés, piscine, ascenseur, concierge, garage chauffé, très grand terrain, Giffard, 2455 Evangéline, app. 112, 663-1551, soir 661-2241. 725940

SEIGNEURIALE, Capitale, 2½, 3½, prix modiques, 687-3192, 663-2804. 721019

SOUS-louer, grand 4½, chauffé, éclairé, stationnement, frais peint, $220., 822-2435, 822-2273. 725370

STE-THERESE, 4½, maison 2 étages, tranquillité, $120., 825-3266. 728996

UN MOIS GRATUIT
BEAUPORT, rue du Fleuve, 2½, 3½ meublés, 4½, tapis neuf, luxueux, peinture neuve, $185. à $220., 667-6304, 843-2248. 715768

VILLENEUVE, 5½ pièces, chauffé, eau chaude fournie, libre immédiatement, 663-7109, 667-1677. 721888

VILLENEUVE, 1 mois gratuit, 3 pièces, meublé, $185., 4 pièces, non meublé, $200., chauffés, eau chaude fournie, 667-2000, 667-4450. 723379

VILLENEUVE, Montreuil, vue magnifique, 3½-$190., 4½-$225., meublés si désiré, éclairés, tapis, stationnement, concierge, 663-3528. 726588

VILLENEUVE, près du Jato, 2½, meublé, chauffé, entrée indépendante, stationnement, $175., 661-1241. 728277

VILLENEUVE, 4½ pièces, chauffé, éclairé, libre immédiatement, M. Blouin 843-5249, 831-2600. 722929

VILLENEUVE, 5½ tranquille, chauffé, 661-7274. 718856

5½ PIECES, éclairé, chauffé, entrée laveuse-sécheuse, stationnement, prix à discuter, 842-8699, 663-4255, heure souper. 721869

4½, REPEINT, chauffé, éclairé, eau chaude fournie, stationnement, libre immédiatement, $220., 626-1163. 722690

3 PIECES, meublé, très propre, près de St-Michel, libre, 626-7069, 628-0265. 729438

3½, CHAUFFE, $150. mois, 661-8899, 661-9398. 726410

3½ LIBRE
GIFFARD, chauffé, meublé, éclairé, 3385 Petitclerc, app. 201, 667-0169. 725706

3½ MEUBLE, chauffé, éclairé, stationnement, libre, $210., 661-0814. 726807

3½ MEUBLE ou non, $155., par mois, 663-3638. 716056

403 CHAMPLAIN

A LOUER, 5 Ste-Angèle, 1½ meublé, chauffé, éclairé, libre 1er janvier, 658-1631. 721435

APPARTEMENT meublé à louer, 41 rue St-Louis, pour informations, 694-0066, 692-3847. 726237

D'AUTEUIL, 1½, meublé, chauffé, éclairé, eau chaude, 522-7071. 722576

GRANDS, 3½, 4½, meublés, éclairés, chauffés, neufs, 692-0341. 716358

GRAND, chauffé, très éclairé, semi-meublé, 22 Ste-Angèle. 725309

LA MANSARDE
2½, 1½, MEUBLES, libres, semaine, mois, année. 694-0834. 719863

PETIT Château, 3 pièces, meublé, chauffé, électricité, sous-sol, $125., 839-0990. 728509

PRES Château, 1½, semi-meublé, chauffé, à partir $100., libre immédiatement, 692-1430. 725099

QUARTIER Latin, 3½, 4½, semi-meublés, très propres, intercom, ascenseur, 651-6968. 716489

RUE Ste-Famille, entièrement rénovés, 3½, 4½, semi-meublés ou meublés, chauffés, éclairés, jour 692-4290, soir 692-0537. 722133

RUE Ste-Anne, 2½ pièces, chauffé, libre immédiatement, 683-0172. 716398

19 STE-ANGELE, 3½, meublé, libre premier janvier, Sirois. 728791

ST-FLAVIEN, 2 pièces, chauffé, éclairé, meublé si désiré, jour 651-2461, soir 527-9873. 722216

SOUS combles, 3½, mezzanine, éclairé, chauffé, équipé, repeint, $325., libre, 692-1230, 828-9794. 722294

403 CHAMPLAIN

SOUS-louer, grand 4½, quartier Latin, $245., 694-0951. 728865

ST-PAUL, 3½, meublé, chauffé, 4½, rénové, 692-0697, 525-6383. 726343

STUDIO, meublé, chauffé, eau chaude, $165. mois, 684-0025. 716372

SUPERBE 5 pièces, foyer, poêle, réfrigérateur, laveuse, sécheuse, $500. mois. Soir 694-1389. 726792

STE-URSULE, 1½, 2, 2½, propres, bien meublés, chauffés, éclairés, gratuit avant le 1er janvier si bail d'un an, 692-1493, 688-8261, après 17 heures. 721681

VIEUX QUEBEC
A proximité Hôtel-de-Ville
UN 4 pièces, un 5 pièces, refaits à neuf, entrée laveuse-sécheuse, dans maison historique, occupation immédiate. Informations 522-5676 code 190, soir 522-5676code 190, 692-2503. 723855

83 RUE St-Pierre, 2½, 1½ pièces, 694-9428. 722298

4½ PIECES, chauffé, éclairé, semi-meublé, libre immédiatement 871-0175, après 18h. 729944

3 PIECES, semi-meublé, libre, $185., jour, 692-3813. 723146

3½, SEMI-meublé, rénové, foyer, buanderie, $335., 653-5698. 721622

2½ PIECES, semi-meublé, foyer$150., janvier, 524-0844. 726188

1 MOIS GRATUIT
1½, 2½, 3½, CHAUFFES, éclairés, 628-8118. 725069

404 CHARLESBOURG

ABORDABLE, 4½, chauffés, éclairés, très propres, 626-4718, 651-8209. 729952

A CHARLESBOURG
51E RUE ouest, très grand spécial, 2 pièces non meublé, $145., 4½, 5½, prix très raisonnables, 627-4353, 842-6817. 721639

A ORSAINVILLE, 3½, 4½, meublés si désiré, piscine, TV couleur fournie 872-8331, 872-4894. 723771

A SOUS-LOUER, 4½ pièces, neuf, près de tout, urgent, 849-7543, 628-7040. 721067

IMMEUBLE NEUF
GRANDS 4½
BOUL. JEAN-TALON
(près Laurentien)
Entrée laveuse, sécheuse, lave-voisselle, stationnement, concierge. Réservez immédiatement pour janvier ou juillet.
628-1289
726675

A sous-louer, 3½ pièces, chauffé, éclairé, semi-meublé, stationnement, 626-5616. 723235

A SOUS-louer, 3½, meublé, très propre, 849-6600. 725016

ATTRAYANT 4½, impeccable, intercom, 51ème Rue, 628-6942. 726642

ATTENTION, 48ème Rue ouest, grands 3½, 4½, tout inclus, 529-9229, 628-3140, 688-9088. 723387

AVENUE Trudelle, sous-louer, grand 4½, chauffé, eau chaude, entrée laveuse, sécheuse, stationnement, $240., 643-8307, 628-5274. 722871

BOUL. JEAN TALON
1 MOIS GRATUIT
5½, NON éclairé, chauffé, stationnement, tous services inclus, 529-3747, soir, 626-7553. 728343

CHARLESBOURG
3½, 4½, FRAIS repeint, chauffé, eau chaude fournie, piscine extérieure, stationnement, service concierge, 4240 des Sauges, app. 304, 626-8777. 721478

404 CHARLESBOURG

CHARLESBOURG, grand 3½, chauffé, eau chaude, tapis, repeint, meublé avec laveuse, sécheuse, stationnement, libre, 627-2685, 627-2306. 728797

CHARLESBOURG, 2800 PLACE Vaudreuil, bi-familiale, 5½ chauffé, éclairé, $395., libre, 626-4788. 726805

CHARLESBOURG, 67EME Rue ouest, sous-sol, maison privée, 3½, meublé, tout compris $225., 1er janvier, 626-7231. 716887

CHARLESBOURG, 49e Rue ouest, 4½, chauffé, eau chaude, stationnement, 651-7550, ou concierge 628-9287. 725777

CHARLESBOURG, 4½, 3½, chauffés, éclairés, stationnement, piscine, 627-1992. 723661

CHARLESBOURG, 4½ pièces, chauffé, stationnement, libre 1er décembre, 626-2709, ou 627-0852. 715657

CHARLESBOURG-est, 4½, chauffé, stationnement, 623-9290, 628-2909. 729329

DECEMBRE gratuit, Orsainville, 2½ meublé, tout fourni, 628-8776. 723312

FACE Jadis, 1 mois gratuit, 3½ meublé, moderne et colonial, chauffé, éclairé, tapis, stationnement, Jour 626-7720, 628-8803 soir. 723044

GRATUIT
Décembre ou janvier
3½ MEUBLE ou non, 4½, chauffé, éclairé, stationnement, tapis, jour 627-1755, soir 628-8803. 725603

GRAND 4½, chauffé, eau chaude, stationnement, libre immédiatement, $225., 628-8326, 628-6959. 722162

GRAND 3½, entrée laveuse, sécheuse, très tranquille, libre immédiatement, 878-3922, 623-3303. 725763

IMMEDIATEMENT, 3 pièces, meublé, frais peinturé, tout inclus, $225. 54e Rue ouest, 623-4006. 716884

IMMEDIATEMENT, 4½, neuf, eau chaude, stationnement, $225., 6e Avenue ouest, 623-4006. 716885

IMMEDIATEMENT, St-drigue, grand 4½, chauffé, stationnement, 661-9345, 842-9737. 728303

LA SEIGNEURIE HENRI-BOURASSA
LOGEMENTS modernes, 1½, 3½, 4½, 5½, disponibles immédiatement, piscine et jeux, etc., meublés sur demande, 5310 Henri-Bourassa, app. 107.
627-2052.
726487

LOGEMENTS NEUFS
CHARLESBOURG, près de tous les services, 3½, 4½, meublés ou non, chauffés, éclairés, frais peints, insonorisés, plancher béton, 623-5386, 623-1657. 725771

NOTRE-Dame Laurentides, beau 5½, maison résidentielle, $225., libre premier février, 849-8927. 726068

ORSAINVILLE, 4½ non meublé, 3½ meublé, chauffé, chauffés, eau chaude fournie, stationnement, libres immédiatement, 623-0587. 725770

ORSAINVILLE, 4½ chauffé, eau chaude fournie, piscine, concierge, libre 1er février, 628-7988. 721643

ORSAINVILLE, 3½, meublé, repeint, chauffé, éclairé, eau chaude fournie, stationnement, $210 626-1163. 721389

ORSAINVILLE, 3½ meublé ou non, 4½ non meublé, électricité, chauffage, eau chaude compris, 628-7040 ou 828-2743. 723483

ORSAINVILLE, 3½ $205., 5½ $260., libres immédiatement, près de l'école primaire, 628-3055, ou 529-9631. 722108

ORSAINVILLE, neufs, 4½, non meublés, 843-5262, 872-5948. 726314

ORSAINVILLE, 2½ meublé, chauffé, éclairé, $175., libre premier janvier, 626-2089, 626-4763. 726044

PRES DU CENTRE JADIS
GRATUIT JUSQU'AU 31 DECEMBRE 1979
— logements neufs — spacieux 4½ pièces
— entrée laveuse, sécheuse — 515, 52e Rue ouest
628-4809 ou 626-2003
721183

404 CHARLESBOURG

ORSAINVILLE, 3½, semi-meublé, 1er janvier, tout compris, 623-2226, 661-6309. 726301

ORSAINVILLE, 4½ pièces, chauffé, éclairé, $230. mois, 626-3697. 728731

ORSAINVILLE, 2½, meublé, chauffé, éclairé, informations 842-5252, 628-4242. 726928

ORSAINVILLE, 2½, meublé, chauffé, éclairé, stationnement, 529-1142, jour. 728410

ORSAINVILLE, 3½, meublés, 4½ non meublé, 628-4288. 722467

PRES Jadis, 4½ meublé ou non, avantageux 628-4360. 719938

SOUS-LOUER, 3½, meublé, tapis, chauffé, sans bail. 628-0451. Après 18 heures. 726465

ST-RODRIGUE
47e Rue est, 3½, meublés, chauffés, éclairés, stationnement, $240.-$225., 628-0854, 623-2606. 718466

ST-RODRIGUE, grand 4½, chauffé, éclairé, libre janvier, 527-1876. 725031

ST-RODRIGUE, 2½ meublé, chauffé, éclairé, stationnement, libre, 626-4502. 722488

ST-RODRIGUE, 5½, chauffé, éclairé, libre février, mars, 628-4105. 728383

ST-RODRIGUE, 3½ meublé ou non, électricité, impeccable, $215. à $245., 623-1046, 839-0990. 728510

ST-RODRIGUE 4½ chauffé, eau chaude, sous-sol, très propre $220., libre 626-3027. 725589

ST-RODRIGUE, 4½, chauffé, près de tout, $215., 628-7500. 728772

TERRASSE CHARLESBOURG
3½, 4½, 5½, DISPONIBLES immédiatement, 9040 boul. Mathieu, app. 108, 628-8310. 716832

UN MOIS GRATUIT
4½, 5½ PIECES, chauffés, éclairés, stationnement, piscine, jour 529-4329, 627-0609. 719555

5½ PIECES, libre immédiatement, 245, 55ème Rue ouest, premier étage, 627-2510 entre 18 et 21 heures. 729626

4 PIECES, neuf, moderne, construction béton, libre immédiatement, après 17 heures, 628-3862. 718719

4½, CHAUFFE, 1er étage, 64ème Rue est, idéal personnes âgées, 849-2663, 628-3973. 719494

4½, CHAUFFE, eau chaude, balcons, $225., février, 623-3353. 726227

4½ NON meublé, libre 1er février, 628-2832. 728569

4½ PIECES, rez-de-chaussée, chauffé, $250. mois, Château Bigot, 524-4736. 722860

4½ PREMIER plancher, chauffé, éclairé, piscine, $234., 623-4420. 721840

4½, SEMI-meublé ou non, 1ère Avenue, 653-2294. 719189

49E RUE, 4½, premier étage, libre, stationnement, 628-1737. 728052

4746 PLACE D'ARGENTEUIL
3½, 4½, EPREUVE du feu, électricité chauffage, stationnement, 628-3228, 658-0398. 726387

450 46EME, 4½, $230., Orsainville, 2½, $175., 849-3079. 718690

3½ A louer immédiatement, 627-2648, 628-4268, urgent. 729097

3½ DANS bel immeuble, Jean-Talon ouest, 871-3656. 721984

3½, MEUBLE, très propre, tous services compris, libre 1er janvier, D. Gervais jour 529-6551, soir 623-1412. 716369

3½, MEUBLE, tous services inclus, près arrêt d'autobus, 328, 54ième Rue ouest, $270., $250., 872-4141, 872-1414. 723244

3½ MEUBLE ou non, tout compris, vue sur Québec, $240., $220., 628-6917. 716646

3½, MEUBLE, un mois gratuit, chauffé, stationnement, $200. mois, 626-6524. 726400

3½ MEUBLE ou non, 4½, 5½, chauffés, éclairés, immédiatement. 623-0672, 627-0690, 681-8194. 719978

3½, MEUBLE, éclairé, eau chaude, $240., 626-1810. 713588

3½ MEUBLE, chauffé, Notre-Dame des Laurentides, 849-4170. 719449

3½ NEUF, semi-meublé, tout compris, libre, 623-3369. 719064

404 CHARLESBOURG

3½ PIECES, meublé futuriste, Charlesbourg ouest, $210., 626-5712. 726264

3140 DES Hirondelles, 4½, 2ème, repeint, $240., 3½, demi-sous-sol, $180., meublé $200., 623-5531. 723003

2½ et 3½, MEUBLES ou semi-meublés, coin Jean-Talon et boul. du Jardin, Orsainville, 623-2856. 723964

2½, MEUBLE, propre, câble, chauffé, éclairé, stationnement, 623-5024. 725201

2½ MEUBLE, libre immédiatement, 525-9503, 628-2740. 719467

2½, MEUBLE, $135., 484, 80ème Rue ouest, 623-1134. 729898

2600 PLACE Vaudreuil, Charlesbourg, bifamiliale, 5½, chauffé, éclairé, libre immédiatement, $395., 626-4788. 722582

1ER JANVIER, 2½, meublé, chauffé, eau chaude, tapis, stationnement, 683-3216. 726422

1 MOIS gratuit pour 2½, 3½, meublé ou non, 626-6189, 628-1939. 723193

1 MOIS gratuit, 3½, $230. à $275., tout compris, (piscine), 822-0749, 627-0311. 716161

1½, 2½, MEUBLE ou non, chauffé, éclairé, stationnement. Soir 628-4337, jour 871-0062. 715741

159-50IEME Rue Est, 3½, chauffé, éclairé, premier plancher, $200., 623-5531. 721894

406 LES SAULES DUBERGER

BAS prix, 3½, Les Saules, impeccable, 872-5038, 871-1993. 726570

BOULEVARD Masson, près Ste-Monique, autobus, pharmacie, médecins, centre d'achats, tout confort, tous services, 4½, $220., 527-0808, de 19-21h. 729460

CARRE Ader 1½, 3½, 4½, libres, 627-1797, 871-0538. 726377

COIN Henri IV-boulevard Hamel, 3½, meublé, libre immédiatement, 843-4700, 527-2937, 843-4163. 725229

DUBERGER
APPARTEMENT DU PARC
(1 MOIS GRATUIT)
52 RUE de l'Atre, coin Père Lelièvre, 3½ et 4½ pièces, tout inclus, stationnement extérieur, saunas, service de conciergerie. Pour informations (9h à 21h) tél.: 527 6064. 727960

DUBERGER, 3½ pièces, meublé, premier étage, chauffé, éclairé, libre immédiatement, 527-8130. 721743

DUBERGER, beau 3½, 4½, chauffé, eau chaude, propre, tapis neufs, repeints, stationnement, tranquille, libre, 687-0142, 627-2306. 728798

DUBERGER, 4½: $225., 5½: $240., 3½ meublé: $210., eau chaude, stationnement, face centre d'achats, 688-9472, 688-9406. 726804

DUBERGER, 5½, immédiatement, $230., près centre d'achats, 527-1945. 721664

DUBERGER, 3½ pièces, dans maison résidentielle, $150., 527-4975. 726048

DUBERGER, 4 pièces, chauffé, stationnement, décembre, 687-3824, 875-2840. 722066

DUBERGER, 4½, chauffé, eau chaude, télécâble, 688-1639, 658-2615. 729420

DUBERGER, 3½ meublé, 5½, $220., $230., 527-1945, 658-2613. 726550

DUBERGER, 3½ pièces, stationnement, 687-1394, 831-3150. 716353

JARDIN LES SAULES
2½, 3½, 4½, NEUFS, à louer, meublés ou non, tous les services compris, insonorisés, verdure, 687-15, 687-1350, 687-0458, 2625 Père Lelièvre. 726915

LES SAULES
PLACE COSTEBELLE
(1 MOIS GRATUIT)
2215 RAINVILLE et 2285 av. Costebelle, 3½ et 5½ pièces, excluant chauffage électricité. Stationnement extérieur, service de conciergerie, piscines intérieure et extérieure, saunas, salles de réception inclus. Pour informations et visite: 2275 Costebelle. Bureau tél.: 872-7836 soir, 872-1471. 727959

LOGEMENTS suite

406 LES SAULES DUBERGER

LES SAULES
2141 BANVILLE
1 MOIS GRATUIT
2½, 3½, 4½, 5½, TRES grands, chauffés, éclairés, stationnement, tapis, buanderie, conciergerie, parc, piscine, bien situé.
871-0062 718738

LES SAULES
2½, (BOUL MASSON), meublé ou non, prix très avantageux, 871-8791. 726461

LES Saules, grand 4½, entrée laveuse-sécheuse, 1er étage, eau chaude fournie, 872-5015 après 18 heures. 723532

LES SAULES, 2½, meublé, chauffé, éclairé, $185. mois. Informations: 889-9988, 849-5501. 725044

LES Saules, 5½, chauffé, frais peint, 871-2632, 871-3001. 719078

PERE Lelièvre, 4½, chauffé, eau chaude, stationnement, très central, immédiatement 683-9864, 681-8194. 718491

PLACE Henri IV, 2½, 4½, meublés désiré, 871-2457. 722054

RUES Banville et Cortebelle, 2½, 3½, 4½, tous services inclus, 871-8172, 683-2484. 716492

SAULES, 3, 4½, 5½, luxueux, entrée laveuse, sécheuse, éclairé, stationnement, prix avantageux, libres, 2449 Costebelle, 871-2632. 721011

SAULES, 2½, meublé, 2865 boulevard Fontenelle, face centre d'achats, s'adresser app. 6. 721940

SAULES 2½, très grand, chauffé, éclairé, demander Louise, jour 843-8845, soir 872-1336. 721978

3½ MEUBLE, chauffé, éclairé, 1390 St-Omer, Les Saules. 725939

2½ PIECES, meublé, chauffé, éclairé, stationnement, après 18 heures 871-0321. 726578

1 MOIS GRATUIT
PRESQU'ILE DUBERGER
LOGEMENTS neufs, 3½, 4½, 5½, tous les services compris, réalisation Couillard, 2075 rue de la Presqu'île, app. 204, coin boul. Père-Lelièvre et rue Duberger 681-0095. 717413

407 LIMOILOU

A BAS PRIX, St-Pie X, 4½, chauffé, eau chaude, mois gratuit. 842-1847. 716185

A LA RONDE, 4½, chauffé, $195., 681-3639. 725279

A LOUER, 3½, chauffé, eau chaude fournie, $160., 1054 La Sarre, 522-5555. 719274

APPARTEMENT moderne, à louer, grand 3½, avec galerie, service de conciergerie inclus, près centre d'achats Canardière, libre immédiatement, frais peinturé, 667-7757 après le midi. 728829

APPARTEMENT 4½, $135., 4e Rue, 522-1871, soir 842-9965. 717149

PLACE CONCORDIA
(Près Colisée)
623-3328
628-5998
3½ - 4½ - 5½
Tout fourni, prix modique insonorisé, piscine intérieure, accommodation.
2825, de la Concorde
720067

APPARTEMENT 4 pièces, stationnement, 1260 la Ronde, 628-3643. 719374

APPARTEMENT 2½, chauffé, éclairé, semi-meublé, 1er janvier, $230. par mois, 529-7720. 726783

A ST-ALBERT, grand 4½, $170., libre, 627-1453. 721086

AU MOIS si désiré, beau 4½, arrière colisée, stationnement, entrée laveuse, sécheuse, après 17 heures, 683-9874. 723714

A VISITER
3½ MEUBLES, rénovés, intercom, buanderie, libres immédiatement. 529-3187, 626-9022, 626-3168. 728834

BACHELOR 2 pièces, meublé, lavabo, réfrigérateur, Lamontagne, 524-3656. 729217

BOUL. Henri-Bourassa près Enfant-Jésus, 3½ chauffé, stationnement, libre immédiatement, 522-7307. 723539

CAEME, très propre, grand 4½, chauffé, Ste-Odile, services, dois louer, après 17 heures 683-9874. 721170

407 LIMOILOU

CHAMPFLEURY, près Canardière, 3½ pièces, meublé, 687-0050. 715920

DEGRANDVILLE, 4½, 3½, chauffés, meublés, stationnements, 661-4151, 626-7809. 726656

DES Chênes ouest, 4½, très propre, stationnement, service conciergerie, immédiatement. 628-0712, 681-8194. 718490

FACE Place Fleur de Lys, 3½, meublé si désiré, à partir de $200., 1 mois gratuit, 871-9933, 523-4759. 729293

FACE Place Fleur de Lys, 1½, 3½, meublés si désirés, partir de $150., 1 mois gratuit, 871-9933, 525-9039. 729294

Face Place Fleur de Lys
2½, 3½, 4½, MEUBLES, semi-meublés et non, intercom, 524-0266. 725607

FLYNN, 3½, chauffé, éclairé, semi-meublé, $180., 681-3389. 729442

FRANCOIS 1er, 4 pièces, salle bains, chauffage électrique, 647-1451. 723985

GRANDS 1½, 3½, 4½, meublés désiré, chauffés, ascenseur, salle lavage, grand balcon, stationnement intérieur-extérieur, 522-5730. 728136

HENRI-BOURASSA, face hôpital Enfant-Jésus, libres, 4½-$190., 3½ meublé $185., stationnements, buanderie, concierge, 523-0887. 723481

JEANNE Mance, 3½, chauffé, meublé si désiré, libre, $175., $190., 522-5042, 527-5879. 722163

LAURENTIEN, grands 3 et 4 pièces, meublés ou non, chauffés, eau chaude, épreuve du feu, ascenseur, stationnement, buanderie, 647-1555. 718502

LIBRE, 3½, semi-meublé, chauffé, éclairé, près Enfant-Jésus, $200., 627-0010. 728785

LOGEMENTS modernes, 1½ pièces, avec foyer, 2½, 3½, semi-meublés, chauffés, à partir de $125., s'adresser 104 avenue Lamontagne, 842-5728. 728116

LOGEMENTS à louer, 1½, 3½, près hôpital Enfant-Jésus, meublés, chauffés, éclairés, près arrêt d'autobus, stationnement, 1 mois gratuit, 527-6238. 725910

MEUBLE 1½ plus salle bains, eau chaude, 529-4445. 729100

PLACE MONTSERRAT
UN MOIS gratuit sur grands studios meublés ou non, $175. et plus, tapis mur à mur, chauffés, éclairés, stationnement, piscine, concierge, occupation immédiate.
4½, 5½ AUSSI DISPONIBLES
628-8634
130 des Lilas ouest, suite 111.
(Près des Galeries Charlesbourg)
723454

PLACE STE-ANNE
4 ET 5 pièces, demi-sous-sol, $190. et plus, près centre d'achats Canardière et service d'autobus, libre immédiatement, chauffé, éclairé, eau chaude, stationnement, concierge, jour 661-3652 — 663-9077, soir 663-9077 — 661-8521. 717355

PRES Enfant-Jésus, 2½, meublé, chauffé, repeint, 525-6814. 729622

ST-ALBERT, 4 pièces, chauffé, eau chaude, stationnement, tapis salon, passage, libre, 628-4809. 728900

ST-ALBERT-Le-Grand, 4½ pièces, chauffé, stationnement, 215 des Chênes est, 651-6289. 726545

ST-ALBERT le Grand, grand 5½, maison de 3, logements, exceptionnel, 667-2006. 721377

ST-ALBERT, grand 4½, chauffé, stationnement, 1er janvier, 623-2293. 728016

ST-ALBERT-Le-Grand, 4½ pièces, libre immédiatement, $220. par mois, 628-2177. 726630

ST-ALBERT, 4½, chauffé, eau chaude, libre, $220., 623-5986. 729907

ST-ALBERT, 6 pièces, chauffé, libre, soir 663-2547. 729612

ST-ALBERT, 4½, chauffé, belle vue, balcons, $195., 658-4788. 726366

SAPINIERE Dorion ouest, 3½, meublé, chauffé, éclairé, $268., 628-5674, après 17h30. 723118

SECTEUR de choix, 4½ et 5½ pièces, 667-2006. 721357

ST-FRANCOIS-D'ASSISE, 6½ pièces, non chauffé, non éclairé, demi-sous-sol, $165. demandez Richard 626-9239. 727351

ST-FRANCOIS D'Assise, face hôpital, 3½, meublé, éclairé, chauffé, eau chaude, balcon, 525-8566. 725134

STE-ODILE, 1½, 3½, meublés ou non, repeints, stationnement, conciergerie, tout fourni, autobus, prix abordable, 627-0453, 626-6688. 721660

STE-ODILE, 2½, 3½, 4½
RUE des Pins Lilas, 626-5468, 628-2797. 719299

STE-ODILE, 4½, libre immédiatement ou 1er janvier, 626-5215. 716873

STE-ODILE, 4½, 5½, modernes, balcon, stationnement, immédiatement 626-3318. 718809

STE-ODILE, 4½ non meublé, 2½, meublé, chauffé, éclairé, 1 mois gratuit, 627-0222. 718565

407 LIMOILOU

STE-ODILE, près du Colisée, 3½, 4½, meublés si désirés, à partir de $200., 1 mois gratuit, 871-9933, 628-0179. 729292

STE-ODILE, 4½ chauffé, 1er étage, libre immédiatement, $190. par mois, 627-1380. 728562

STE-ODILE, 3½, tranquillité, tout inclus, 628-1222, 523-4466. 726492

STE-ODILE, 4½ meublé, janvier ou février, 628-6451. 726052

STE-ODILE, 4½ pièces, libre immédiatement, $235., 623-1323. 728348

ST-PASCAL PLACE STE-ANNE
3 PIECES, meublé, $195. et plus près centre d'achats Canardière et Woolco. Près service d'autobus, libre immédiatement, chauffé, éclairé, eau chaude, stationnement concierge, jour 661-3652 — 663-9077, soir 663-9077 — 661-8521. 717354

ST-PASCAL, 2½, meublé, chauffé, éclairé, tapis, stationnement, $150., 663-3211. 1465 De Léry, app. 7. 726436

ST-PAUL Apôtre, 3 pièces meublé, éclairé, chauffé, tapis, stationnement, balcon, 623-5332, 524-1027. 725890

ST-PASCAL, 2½, chauffé, meublé, éclairé, oW6667-0333, 647-1133. 722577

ST-PASCAL, 1½ meublé, chauffé, éclairé, $175., 663-0770, 842-7050. 723490

ST-PASCAL, 6 pièces, non chauffé, libre immédiatement, 663-7052. 719079

ST-PASCAL, $115. mois, 1½ meublé, chauffé, éclairé, 871-9055. 719651

ST-PASCAL, 2½ pièces, meublé, éclairé, $205., libre, 663-4605. 716539

ST-PASCAL, 4½ rénové, tapis, stationnement, $115. mois, 658-3940. 721604

ST-PASCAL, 4½, chauffé, très propre, stationnement, $195., 628-0711. 728902

ST-PAUL Apôtre, 25ème Rue, beau 3½, stationnement, 522-0594. 728307

ST-PASCAL, 1½, libre $135. par mois, 524-4808. 723499

ST-PASCAL, 2½, meublé, éclairé, chauffé, libre, 667-4062. 721492

ST-PASCAL, 2½, meublé, chauffé, éclairé, 848-2234 soir. 728986

ST-PIE X, 4½ pièces, chauffé, eau chaude fournie, stationnement, entrée laveuse, sécheuse, $200., 694-1023. 718631

ST-PIE X, 4½, tapis, balcon, stationnement, libre, 1925 24ième Rue, app 4. 718164

ST-PIE X, 2½, meublé, buanderie, accommodations, soir 667-6279. 721907

ST-PIE X, beau 4 pièces, libre, 628-8238. 716378

ST-PIE X, sous-sol, 5½, chauffé, éclairé, $200., 667-3361. 726884

ST-PIE X, 5 pièces, chauffé, janvier, février, 663-6165. 728888

UN MOIS GRATUIT PLACE STE-ANNE
1½, 3, 3½, 4, MEUBLES, 3, 4, 5, non meublé. Près centre d'achats Canardière et Woolco. Près service d'autobus. Libres immédiatement, chauffés, éclairés, eau chaude, stationnement, concierge. Jour, 661-3652, 663-9077, soir 663-9077, 661-8521. 717353

UN MOIS gratuit, 3½, semi-meublé, éclairé, chauffé, 524-2776, 529-5293. 725189

6 PIECES, chauffé, entrée laveuse-sécheuse, libre 1er janvier, téléphoner après 18h, 623-0426. 723165

4½, CHAUFFE, éclairé, entrée laveuse, sécheuse, libre 1er janvier, 54 avenue Lamontagne, 9 à 20 heures 647-2046. 725647

4½, CHAUFFE, stationnement, St-Paul-Apôtre, près Cegep, hôpital, jour 643-6749, soir 843-5604, demander Mme Fekir. 725646

4½, chauffé, meublé ou non, balcons, stationnement, 522-2910. 728550

4½, CHAUFFE, $210., 45 des Lilas est, 623-3911. 716593

4½ PIECES, chauffé, peinture neuve, plancher en bois vernis, refait à neuf, stationnement, remise, $170., 661-6620. 715364

4½ PIECES, frais peinturé, $95. mois, non chauffé, 384A 2ème Rue, 842-5728. 728115

4½ PIECES, 396, 17e Rue, chauffé, semi-meublé, neuf, 623-4284. 729813

4½ PIECES, $190. chauffé, 3 pièces, autobus, 524-2869. 719420

3 PIECES MEUBLES
TOUT FOURNI $250., LIBRES DRESSER: 330,1ère RUE. 522-8750 JOUR, 647-3749 SOIR. 726065

3½, CHAUFFE, éclairé, meublé ou non, entre 18 et 20 heures, 522-7414. 719067

3½ CHAUFFE, libre 1er janvier, St-Albert, 626-0537. 726775

407 LIMOILOU

3½, MEUBLE, tout compris, près hôpital St-François, 529-7220. 725492

3½ MEUBLE, chauffé, éclairé, libre, 681-4723, 524-0298. 729942

3½ NON meublé, chauffé, éclairé, piscine, stationnement, sauna, accommodations, face hôpital St-François d'Assise, 529-4483 jour seulement. 719333

3½, NON meublé, chauffé, éclairé, libre, $215., 1960 Cardinal-Villeneuve, app. 201, 529-5293. 722337

3½ PIECES, meublé ou semi-meublé, 26e Rue, près de la 1ère Avenue, 626-0381, 525-7413. 847554

3½ SEMI-meublé ou meublé, 661-6189, 661-5010. 721836

35 SAPINIERE Dorion ouest, 2½, meublé, premier plancher, $215., 623-5531. 721893

2 GRANDS 5 pièces, rénovés, chauffage électrique, eau chaude fournie, $225., coin 12ème Rue et 1ère Avenue, 529-7177, 651-2602. 715587

2 MOIS GRATUITS
24EME RUE
3½, 4½ PIECES, chauffés, éclairés, eau chaude, stationnement, intercom, service de concierge. Meublés si désiré.
522-6334, 651-2461
1275, 24ème Rue, app. 11 715980

2 PIECES, chambre bains, meublé, chauffé, stationnement, 667-7929. 723669

2½ PIECES, meublé, $175., 3½ pièces à partir de $230., 4½ à partir de $280. meublé si désiré, 1 mois gratuit, 871-9933, 872-6210. 729295

2½ PIECES, semi-meublé, chauffé, eau chaude, stationnement, libre premier décembre, 523-6053. 722183

2½, 3, 4½, MEUBLES ou non, 529-9591. 721341

26E RUE, 3½ meublé ou non, repeint, stationnement, conciergerie, tout fourni, autobus, prix abordable. Soir 529-4615. 723571

26E rue, 2½ MEUBLE, près 1ère avenue, libre immédiatement, 524-8785. 728828

2385 DE LA RONDE, 4 ½, modernes, 17 à 19 heures, 626-1118. 721409

1 MOIS GRATUIT
DES Lilas ouest, 5½ chauffé, eau chaude, stationnement, 1er étage, balcon, $270. mois, 626-9284 app. 374-4. 721529

1 MOIS gratuit, 1½, 3½, chauffé, éclairé, 1960dinal-Villeneuve, 201, éar 529-5293. 726173

1½, MEUBLES, libres, tout compris, piscine intérieure, 529-4836. 715958

1515 D'ASSISE, 4 pièces, chauffé, libre immédiatement, 522-4609. 716376

408 NEUFCHÂTEL LORETTEVILLE

A BAS PRIX
$210. ET $235., 3½ meublé, 4½, tapis, intercom, électricité, stationnement, Johnny Parent, près l'Ormière, 842-4691, 522-4708. 729902

A LORETTEVILLE
PRES autobus, près Perrette, 4½ $225., 843-3015, 842-9732. 721638

APPARTEMENTS NEUFS
2 MOIS GRATUITS
NEUFCHATEL, près Dallaire, 4½, 5½, chauffés, éclairés, tapis mur à mur
843-5262, 872-5948. 726310

LORETTEVILLE, 119 Johnny Parent, 4½, disponibles immédiatement, et 1er février, chauffés, éclairés, stationnement, 843-1590, 871-0192, 872-9540. 728503

LORETTEVILLE, spécial, rabais de $100. le premier mois, grand 4½, tout meublé, neuf, bail 8 mois et plus accepté, 843-0850. 722253

LORETTEVILLE, Place Mercier, 1½, 2½, 4½, meublés si désiré, chauffés, éclairés, eau chaude, 651-7550, ou concierge 843-6142. 728563

LORETTEVILLE, chauffé, éclairé, stationnement, 4½, $240., 842-6973, 871-1615. 719177

LORETTEVILLE, près hôpital, 2½ pièces, meublé, $170., 872-3615. 715752

LORETTEVILLE, 3, meublé, chauffé, éclairé, stationnement, soir 842-9173. 715618

LORETTEVILLE, 1½ pièce, meublé, chauffé, $125., libre, 843-5231. 726596

LORETTEVILLE, 3½ meublé, 4½, chauffé, éclairé, piscine, 842-9230. 729456

LORETTEVILLE, 4½, chauffé, eau chaude, stationnement, $300., 842-4626. 728043

NEUFCHATEL, grand 3½ meublé, tranquille, frais peint, tapis neufs, autobus $195., 626-3027. 719897

NEUFCHATEL, 4½, tout compris, libre immédiatement, 842-8333. 725268

NEUFCHATEL, luxueux 3 pièces, prix raisonnable, décembre, 842-2014. 718972

408 NEUFCHÂTEL LORETTEVILLE

NEUFCHATEL, 3½, éclairé, chauffé, stationnement, pour personne seule, $160., 842-3761. 723643

NEUFCHATEL, 4½ pièces, chauffé, éclairé, tapis, $185. mois, jour 658-0116, soir 839-5317. 729652

NEUFCHATEL, 4½, 329 Berlioz, libre premier février, jour 651-3183, soir 842-9681. 722267

NEUFCHATEL, appartements 1½, 2½, meublés, chauffés, 842-4425. 725202

NEUFCHATEL, logements 3½ pièces, meublés, 842-6363 ou 843-0201. 728121

NEUFCHATEL, 2½, libre, chauffé, eau chaude, $165., 842-8460. 726488

OUVERTS AUX VISITEURS
Logements neufs
Disponibles immédiatement
Un mois gratuit
Ou
T.V. couleur fournie
1½, 2½, 3½, 4½, MEUBLES si désirés, tous les services compris, 329-341 Berlioz, (Angle Henri IV — Ste Geneviève), 843-4008, 842-9505.
Bureau: 872-9540. 718293

PRIX D'AUBAINE
LOGEMENTS neufs, très grands, 1½, 3½, 4½, meublé colonial ou moderne, sur demande, près boulevard Johnny-Parent, 842-1597, 628-3140, 688-9088. 729183

PRIX SPECIAUX
3½, 4½
MEUBLES SI DESIRE
661-0182, 842-1050 726723

PRIX SPECIAUX
3½, 4½, 5½, 843-2783, 661-0282. 728412

97 COURSOL, 3½ meublé, repeint, deuxième, $215., 623-5531. 716751

INCROYABLE
Au quartier Neufchatel
Une visite s'impose
- Sortie Boulevard Henri IV
- Service de transport en commun
- Direct avec la base de Valcartier, le Centre d'Achats Place Laurier, le Pont Pierre-Laporte, face au futur centre commercial Neufchâtel
- Prix de location sous la moyenne
- Logements neufs et libres immédiatement: 2½ — 4½ — 5½
- Electricité et chauffage compris
- Stationnement avec prises électriques
- Tranquilles, ensoleillés, insonorisés
- Nouvelle administration

Les Appartements Place Neufchatel
21A Ste-Geneviève
Visite
soirs après 18 heures et fins de semaines
app. 316
843-4797
jour
658-0067
720097

4½, $230., DEMI-sous-sol, $198., 43, 45 St-Antoine, Loretteville, après 17h. 843-6429. 715682

3½, MEUBLE, stationnement, libre, tout compris, $190., 842-6779. 725874

3½, MEUBLE, non meublé, chauffé, eau chaude, 843-2936. 718881

2½, CHAUFFE, meublé, libre immédiatement, 527-7175, ou 842-8273. 726670

1 MOIS GRATUIT
DOMAINE DES PETITES TERRES
3½, 4½, 5½, NEUFS, tapis, meublés si désiré, colonial, futuriste, tout inclus, chauffage, électricité, eau chaude, piscine extérieure, stationnement avec prise, etc., proximité boulevard Capitale, centre d'achats, autobus, 145 des Meuniers, app. 208, Neufchatel, 843-2608. 726604

408 NEUFCHÂTEL LORETTEVILLE

NEUFCHATEL, 2 mois gratuits, 2½ pièces, libre immédiatement, 529-1142, 842-6437. 729085

1 MOIS GRATUIT
4½, chauffés, éclairés, 842-5549. 729346

409 MONTCALM

APPARTEMENTS Des Erables, près Parlement, 1½, meublé, 2½, meublé ou semi-meublé, modernes, $190. à $290. 3½ ($240.), 681-5341. 725396

APPARTEMENTS, bachelors, colline parlementaire, poêle, réfrigérateur, meubles neufs, 522-1871 soir, 525-6320. 720887

APPARTEMENT 2½, sous-louer, immédiatement, meublé, chauffé, éclairé, 647-3934. 728601

AUBAINE, bachelor, 1½ meublé, rue des Erables, 667-8478. 726573

AVE. CARTIER
3½ pièces, complètement rénovés, chauffé, libres immédiatement, $275 et $325., pas de stationnement, informations: 529-8491, 525-5305. 727870

AVENUE de Bernières, luxueux 4½, stationnement, $475., 529-2484. 715580

AVENUE Murray, 3½, semi-meublé, chauffé, eau chaude, sous-sol, $185., 527-9845. 9 à 17 heures. 729906

BACHELOR, $175. par mois, s'adresser à 688-9389. 728118

BOURLAMAQUE, meublé, 2 pièces, libre janvier, $190., 522-7071. 722431

CENTRE ville, grand 4½, meublé, chauffé, 688-9552, 522-6446. 729658

CHEMIN Ste-Foy, 2½, meublé, libre premier février 1980, soir 527-8820. 725440

CHEMIN Ste-Foy, 1½ pièce, meublé, éclairé, chauffé, proximité autobus, libre janvier, 683-3730. 729151

DAUVILLE, 1025 Chemin Ste-Foy, face hôpital St-Sacrement, 4, semi-meublé, luxueux, tapis neufs, repeint, ascenseur, prix raisonnable, libre immédiatement, 527-6939. 721176

DE BERNIERES, 1, meublé, éclairé, chauffé, 525-9034, 681-0434. 722380

DES Franciscains, petits appartements, 1½ et 2 pièces, meublés, très propres, $130., $160., après 18h., 651-3010. 726048

DES ERABLES, 2½, meublé, libre janvier, 667-8478, 529-2934. 722266

DEVANT Plaines, grand 2 pièces, meublé, ensemble cuisinière, maison d'époque, 681-7432, 525-7324. 725781

FRASER, 2½ meublé, chauffé, éclairé, grand, 681-8194, 525-6695. 723982

GRAND 6½ pièces, rénové, libre immédiatement, $415., 525-5749. 729083

GRAND 2½, rénové, semi-meublé, Fraser, $285., 522-5881. 728742

LE CLARIDGE, 4, 6½ pièces, immédiatement, 529-5458. 722547

LE ST-LAURENT, studios meublés, semi-meublés, immédiatement, 250 ouest, Grande-Allée, 647-1424, 522-0543. 727431

LIBRE 1er janvier, 5½, chauffé, $360., soir 525-5239. 716377

LOGEMENT libre, 5½, 3e étage, chauffé, semi-meublé, entrée seule, stationnement, $380., pour 2 ou 3 personnes âgées aimant propreté, visible entre 19 et 21 heures, samedi, dimanche, 13 à 17 heures, 1096 avenue Cartier. 711286

LUXUEUX, 2 chambres, vue spectaculaire sur les plaines et le fleuve, piscine intérieure, sauna, climatisé, garage intérieur, 628-2130. 719469

LUXUEUX condominium à louer, disponibilité immédiate. Tél. 529-4919. 719406

409 MONTCALM

MAGNIFIQUE, 7 pièces, peut aussi servir de bureau, refait à neuf, 95 Grande-Allée est, 525-4708. 723885

MURRAY, 6½, premier, chauffé, libre immédiatement, $425., 825-2668. 723258

PLACE DES BRAVES
EDIFICE SELECT
3½, 4½, INSONORISES, épreuve feu, garage, buanderie chaque étage, chauffage électrique, tout inclus, 687-2610, 683-5522. 729654

PRES Grand Théâtre, 2½, meublé, 2ème plancher, propre, tout compris, $130., 872-4742. 728013

RUE Frontenac, sous-louer, 2½ meublé, chauffé, éclairé, stationnement, janvier, $215., 687-2429, 843-6984. 722531

ST-CYRILLE, près Grand Théâtre et Cartier, 2½ et 3½, 525-9420. 721944

SOUS-louer premier décembre, magnifique 6 pièces, $325. mois, 651-6389. 722168

TURNBULL, immédiatement, 1½ meublé désiré, 687-3192, soir 524-0679. 721017

8½ PIECES, chemin Ste-Foy, libre premier janvier, 651-7515. 723087

7 PIECES, 1er et 2ième étage, chauffé, éclairé, stationnement, 2 salles de bains, $750. Pour visites et rendez-vous: Robert Langlois, 871-1498 ou 688-8487. 722604

6 PIECES, chauffé, 1er, décembre, très propre, 683-1189. 722648

680 JOFFRE, 2½, meublé, chauffé, eau chaude, concierge, insonorisé, 681-3643. 726160

5 GRANDES pièces, libre, garage chauffé, soir, 683-3041. 721874

5 PIECES, soir 529-4050 entre 18-20 heures. 728755

5½, CHAUFFE, eau chaude, très propre, rue Legrmonth, 656-0573, ou 667-0631. 721852

5½, CHAUFFE, éclairé, eau chaude, rue Bourlamaque, libre 1er janvier, $385., 524-1757. 728564

5½, CALIXA-Lavallée, libre immédiatement, 527-9800, 643-1524. 725128

4½, PRES hôpital St-Sacrement, chauffé, intercom, stationnement, piscine, 1er janvier, $350., 687-0663. 721506

4½ PIECES, eau chaude, chauffé, propre, $225., 683-7739. 729180

3 PIECES, $150. mois semi-meublé, non chauffé;
2 pièces, $125., meublé, pas chauffé, 653-8986. 722351

3½ MEUBLE, chauffé, éclairé, mars, 523-0102, 523-6093. 726067

3½, 1er décembre, chauffé, meublé, éclairé, près Cartier-Chemin Ste-Foy, $200., 524-5672. 718325

2½, chauffé, sous-sol, MEUBLE, 18 à 20h., 692-1127. 729455

2½ IMMEDIATEMENT, 1½ janvier, meublé, chauffé, 523-0102, 523-6093. 726066

2½, MEUBLE, chauffé, éclairé, Calixa-Lavallée, 688-8657. 728130

1ER Janvier, 475 chemin Ste-Foy, beau 5 pièces, rez-de-chaussée, chauffé, eau chaude, $375. mois, 683-3056, 683-2829. 725023

1 PARC Samuel Holland, studio sous-louer, prix réduit, non meublé, 527-3052, 527-0576. 721461

1½, DECEMBRE gratuit, près Jeffrey-Hale, tout compris, soir 651-2932. 723866

412 RIVE-SUD

A LEVIS, 4½-$200., 3½-$175., impeccables, grandes pièces, libres, 833-2681, 529-2934. 723407

CHARNY
Logements neufs près des Chutes de la Chaudière
3½ - $235., 4½ - $280.
tout compris
ENT. LABONTE ET LEMAIRE
832-8882, 832-0952
727976

PROFITEZ-EN
Décembre GRATUIT
Il ne nous reste que deux 4 - 4½ pièces, et quatre 3½ pièces.
Parc Samuel-Holland
681-4601
Surveillez nos annonces!
724028

LOGEMENTS suite

412 RIVE-SUD

CHARNY

4½ - MEUBLE, $295., tout compris, 15ième Rue Sud, libre immédiatement, 839-8971, 871-0192. 722599

CHARNY

480, 484, 488, 15e RUE Sud, 2½, 3½, 4½, libres immédiatement, 832-6802. 716201

CHARNY, 3 pièces, neuf, meublé, foyer, tapis, électricité compris, réduction du loyer, pour travaux domestiques, 839-7981. 721421

CHARNY, 3½ pièces, chauffé, éclairé, $235., jour, 832-4669, soir, 832-2936, 658-4523. 723240

CHARNY grand 4½ pièces, service, tout compris, soir après 17 heures 831-3624. 726013

CHARNY, Place 2000, sous-louer, 4½ pièces, non meublé, chauffé, éclairé, 832-6404. 725125

CHARNY, 4½, $165. mois, libre premier janvier, 832-0680. 725233

CHARNY, 3½ pièces, janvier, $195. tout compris, 832-4035. 726603

CHARNY, 2½ meublé, chauffé, éclairé, entrée privée, 832-0003. 726841

COTEAU LEVIS
1 MOIS GRATUIT
SUR 2½ PIECES

CHAUFFES électrique, éclairés, eau chaude fournie, stationnement, meubles si désiré, pour informations, jour 651-2461, 14 à 17 heures et 19 à 21 heures: 833-4333, 11 Thibault, app. 1. 728151

HABITAT 2,000

CHARNY, 4½ et 3½, neufs, à l'épreuve du feu, insonorisation garantie, libres immédiatement. 653-0955, 832-6123, 832-0968. 716569

IMMEDIATEMENT, St-Romuald, Vieux Moulin, 2½ meublé, 3½ meublé désiré, 4½, services, 839-6573. 723409

LAUZON, Ste-Bernadette, 3½, meublé, chauffé éclairé, stationnement, 837-5766. 721491

LEVIS
3, 3½
Inf. 31 Victor Hugo, app. 102
837-0853, 833-6577
722110

LEVIS, 4½, rénové, entrée laveuse, sécheuse, stationnement, 837-1959. 719139

LEVIS, près hôpital, 3½ semi-meublé, 4½, prix modique, services, 687-3192, 833-7680. 729613

LEVIS, 3½, meublé, chauffé, $170., libre, soir 687-0850. 721033

LEVIS, studio 2½ meublé. Jour 837-1230, soir 832-8906. 726732

LEVIS, 6½, falaise, superbe vue fleuve, 833-0575, 837-8788. 722115

LOGEMENTS neufs, modernes, près cegep Lévis-Lauzon, 3½, 4½, poêle, réfrigérateur, libres, 1 mois gratuit. 837-2520. 718463

LUXUEUX 3½, moderne, patio privé, neuf, chauffé, éclairé, $210., 832-4686, 832-2827, 832-6405. 725703

PRES hôpital, 2½, 3½, meublés, chauffés, éclairés 837-5766. 721417

PRES église Lauzon, 2½ pièces, neuf, meublé, 837-5766. 726427

PRES hôpital, 4½ pièces, meublé ou non 837-5766. 726317

RONT-Point Lévis, 28 Ple X, 1½ meublé, 4½, 5½, chauffés, éclairés, stationnement, concierge, libres, 681-8775. 719511

ST-DAVID, 3½, meublé, chauffé, éclairé, soir 837-3124. 728091

St-Jean Chrysostôme
Gratuit jusqu'au 1er Janvier

BAIL 7 mois ou plus, 1074 Commerciale, 2½ semi-meublé, libre immédiatement, 839-9534. 718330

ST-JEAN Chrysostome, 3½ pièces, chauffé, éclairé, déneigé, stationnement, $165., 839-0715 ou 831-3819. 726643

ST-JEAN Chrysostôme, décembre gratuit, 4½, sous-louer, 839-0520. 719563

SOUS-louer, St-Romuald, 4½, chauffé, éclairé, $200., 653-7634. 728752

ST-REDEMPTEUR, 4½, 5½ et maison jumelée, chauffé si désiré, 2 milles pont Pierre-Laporte, 831-2094, 831-4315. 719147

ST-REDEMPTEUR, 4½, non meublé, libre 1er janvier, 2½ meublé, libre 1er mars, très propres, 831-4024. 728928

ST-REDEMPTEUR, 4½, $210., non chauffé, non éclairé, libre immédiatement, 831-4812, 831-4434. 729337

ST-REDEMPTEUR, 4½, chauffé, entrée laveuse, sécheuse, libre, 831-2066. 729290

412 RIVE-SUD

ST-REDEMPTEUR, grand 4½, libre immédiatement, 831-4812, 831-4434. 725323

ST-ROMUALD, bachelor meublé, chauffé, éclairé, entrée privée, $110 mois, tout compris, 839-6242. 725015

ST-ROMUALD, 4½ pièces, eau chaude fournie, chauffé, 839-8285. 716164

ST-ROMUALD, 4½, chauffé, éclairé, tapis, $235., 683-8211, 839-4751. 721137

ST-ROMUALD, sous-louer 4½, $172., 5½, $187., 839-7855, après 18 heures 839-9715. 722385

ST-ROMUALD, 21 DuVallon, 3½ meublé, $180., libre premier janvier, 882-2663. 726035

ST-ROMUALD, 4½, neuf, tout inclus, $200. et plus, 647-4650, 839-5238, 872-5646. 726561

ST-ROMUALD, 1 mois gratuit, 3½, 4½, meublés, 832-2795. 719013

ST-ROMUALD, 3 pièces, semi-chauffé, $155., 839-0235. 725691

3 PIECES, à louer, meublé, chauffé, éclairé, 831-3037. 725732

2½, SEMI-meublé, vue sur fleuve, $300., 658-0683. 726414

413 STE-FOY

ABORDABLES, janvier, 590 Norvège, voisin Duplessis, 3-$205., 4½-$255., buanderie, stationnement, intercom, concierge, 681-0418, 659-3825. 726200

ABORDABLE, à côté ministère Revenu, 2½ meublé, $205 tout inclus, Maricourt, salle lavage, près de tout, Gravel 653-3891, 658-2898 soir. 723827

ABORDABLE, sous-location, 3½, 4½, près université, 653-1228, 658-7180, 651-5627. 726893

ADJACENT Duplessis, 4½, entrée laveuse, sécheuse, 658-8184, 628-1247. 718275

A LOUER, 1½ pièce, meublé, chauffé, prix modique, à proximité des centres d'achats et arrêt d'autobus, s'adresser entre 19 et 21h. 651-7201, 651-8303. 722150

APPTS CHAPAIS
1 MOIS GRATUIT

4½, 1017 DUCHESNEAU, chauffés, éclairés, piscine, buanderie, insonorisé, ascenseur, épreuve feu. 651-6448. 718455

APPARTEMENT 2½, sous-location, premier janvier, premier septembre, chauffé, meublé, éclairé, $195., libre immédiatement, Laroche, 837-7288. 729931

APPARTEMENTS de Norvège, 4½, meublé ou non, libre immédiatement, 653-0802. 719108

A sous-louer, 2½ semi-meublé, piscine et garage intérieurs, libre janvier, 659-2741, 527-3568. 723272

A SOUS-louer 3½ pièces, cause transfert, 658-9294. 729605

A STE-FOY, Norvège, 4½, services compris, 872-8331, 872-4894. 723772

ATTRAYANT, 4½, chauffé, éclairé, tout compris, 658-9255, 653-0801. 729422

AUBAINE, 2½ meublé, $185., immédiatement, 628-3643, 623-3055, 875-3915. 726225

BACHELOR meublé, libre immédiatement, près CHUL, 658-8647. 726791

BEAU 2½, Immeubles des Seigneurs, communiquer Mme Chalifour, bureau 529-4114, résidence 659-3652. 725483

BEAUX 3½, 4½, chauffés, éclairés, autobus, 658-8184, 628-1247. 725139

BEAU 1½, bien situé, meublé désiré, jour, 651-8978. 725864

BEGON ET
QUATRE-BOURGEOIS

IMMÉDIATEMENT, 2½, 3½, 4½, 5½, meublés si désirés, stationnement, tous services inclus, concierge, 653-8002. 716230

BON, 4½, sous-location, 5 ou 6 mois, négociable, 653-1226. 726894

BOULEVARD Neilson, 2½, semi-meublé, meublé, 5½ non meublé, chauffé, 651-6458, 872-8322. 722919

BOULEVARD Neilson, 4½ pièces, premier plancher, chauffé, eau chaude, stationnement, $275., 651-1591. 729081

BOURGOGNE, 3 pièces, libre, concierge, buanderie, stationnement, 1 mois gratuit, 651-6662. 716111

BOULEVARD Neilson, 2½, meublé ou non, 658-6626. 722957

CHEMIN Ste-Foy, (3025), 3½, meublé ou non, 651-4389. 716863

Disponible 1er janvier
2½ Meublé

TRES moderne, $280., tout compris, immeuble neuf, 871-0192. 718332

DUPLEX 5½, très grand, bien situé, 3 stationnements, garage chauffé, libre janvier, $375., eau chaude et chauffage fournis, 658-0536. 723266

D'ENTREMONT

IMMEDIATEMENT, 4½, chauffé, piscine, stationnement, meublé si désiré, 653-2470, 837-2121. 721138

413 STE-FOY

ELECTRICITE comprise, 3 pièces, meublé, stationnement, $210., 639-7981. 726318

Face université, Versailles

3, 4, 5 GRANDES pièces, luxueuses, ascenseur, piscine intérieure, sauna, garage, 658-3010. 719298

GRAND 4½, propre, premier plancher, $275., tout compris, rue La Lorraine, libre premier janvier, quartier résidentiel, 658-6548. 718501

GRAND 4½, concierge sérieux, épouse demeurant foyer, 658-9070. 725975

GRAND 3½, semi-meublé, sous-location, Tours Chapdelaine, $269., 653-1445. 726448

GRAND 4½, repeint, buanderie, stationnement, 625 Norvège, 656-9419. 723494

GRAND 2½ pièces, chauffé, poêle, réfrigérateur, près de tout, $220., 653-4268. 725137

GRAND 5½, rénové, moderne, bon prix, libre, concierge, 754 Myrand, 658-7081, 681-9845. 726592

GRAND 3½ semi-meublé, $217. par mois, chauffage, libre 1er février, 653-1696. 726618

GRAND 3½, semi-meublé, Tours Chapdelaine, $294., 659-1417, 626-1576. 726490

GRAND 3½, semi-meublé, chauffé, éclairé, $195., 651-8410. 726030

IMMEDIATEMENT, France-Prime, 3½, 4½, chauffés, éclairés, garage, ascenseur, accommodations, 687-3192, 653-9847. 723394

IMMEUBLE NORVEGE

4½, NON meublé, libre immédiatement, 653-2371. 723443

IMMEDIATEMENT, 1½ meublé désiré, 3½, services, 687-3192, 659-2801. 721130

JARDINS
DU VALLON

LOGEMENTS 2½, 3½, 4½, tous services compris, réalisation Couillard, 2386 Jean-Durand, app. 4, Ste-Foy, 653-1802. 722930

LAFOREST, 2½, 3, 4½ pièces, meublés si désirés, piscine, 1 mois gratuit, 651-9814. 722545

LAPRADE, Lambertville, 2801, 4½, moderne, repeint, stationnement, libre, prix raisonnable, 658-7081. 721094

LE CHASSEUR, 3 pièces, libre, piscine intérieure, chauffée, stationnement, concierge, 1 mois gratuit, 653-2034. 725722

LE CANADIEN, 2½, 5 pièces, libres, chauffés, stationnement, concierge 1 mois gratuit, 653-2034. 725721

LECHASSEUR, 4½, 3½, meublés ou non, libres immédiatement, 653-0802. 715642

LES JARDINS
DU VALLON

LOGEMENTS neufs 2½, 3½, 4½, 5½, meublés si désiré, près université et cegep, tapis mur à mur, chauffés, éclairés, stationnement, buanderie. Bureau de location: 2340 Chapdelaine, app. 4. Tél. 659-2516, 658-0212, 687-2610. 716566

LIBRE bientôt, 2½, sous-louer, chauffé, meublé, près université et cegep, 653-4581. 722863

LOUER Place Versailles, 5 pièces, piscine, dépanneur, stationnement intérieur, $370., 651-1496, 653-1012. 728021

MCCARTNEY, 1½, 3, 4½, 5, piscine, 651-2516, 683-2484. 716491

MEUBLE SI DESIRE
2½, 4½
653-0103, 651-9443.
719260

MONTPETIT, 5½, propre, tapis mur à mur, libre, stationnement, 681-8775. 725245

MYRAND, 4½, chauffé, stationnement, $230., 681-2049 heures repas. 729304

NEUFS
T.V. couleur fournie
(durée du bail)
ou
UN MOIS GRATUIT

(Angle Chauveau et Henri IV Nord), rue Pierre Corneille, 3½, 4½, meublés si désirés, libre immédiatement, 871-0192, 872-9540. 725733

PAISIBLES, 4½, 5½, (2 chambres), 620 Norvège, 653-1005. 723495

PARC DURANCE, GRAND 4½, 5½, 2 ETAGES, TOUS SERVICES INCLUS, 1½ TOILETTE, BALCON, STATIONNEMENT, 651-6095, 627-2306. 728146

PARC Neilson, rue Concorde, grand 4½, chauffé, piscine, stationnement prise, buanderie, casier, télécâble, 831-3709, 683-4034. 726358

PLACE Vieille Capitale, face centre d'achats Ste-Foy, vue splendide, sous-louer 4 pièces, 2 chambres, chauffage, électricité, refrigérateur, poêle, tapis mur à mur, piscine chauffée, garage intérieur, bain sauna, buanderie, $400., 656-1756. 729117

PLACE ROUGEMONT
4½, MEUBLE OU NON
653-1223
722160

413 STE-FOY

PLACE BELMONT

1½, 2 PIECES, meubles si désire, à 2 pas de l'université, 653-3679. 725271

PLACE Mackay, grand 3½, semi-meublé, chauffé, eau chaude, possibilité garage intérieur, piscine extérieure, $232., 1er février, 658-4253. 726388

PLACE VERDURE

2½ PIECES, meublé ou non, libre immédiatement, 2,988 Laverdure, app. 6, 658-2939. 726617

PLACE VERSAILLES

PRES université, 5 pièces, meublé ou non, chauffé, eau chaude fournie, 653-1012. 728123

PLACE Meilleur, 3½, 2½, à louer, 651-5667. 718668

POINTE STE-FOY

RUE Pélissier, grand 6½, 2 étages, foyer, porte-patio, semi-meublé si désiré, 1er janvier et 1er février, 871-0192, 872-9540. 728501

POINTE Ste-Foy, boisé, grand 4½ pièces, ascenseur balcon, stationnement, $315., possession rapide, 656-0711, 653-0984, 871-6766. 727979

PONT Québec, 1½, meublé, 4½, services, 687-3192, 656-0910. 721041

PRES université, 1½ pièce meublé, chauffé, éclairé, 527-9479. 725513

PRES hôpital Laval, 6½ pièces, chauffé, stationnement inclus, libre 1er décembre, 658-6086. 719342

PRES université, 2½, meublé, disponible janvier, 780 Belmont app 409, 653-3679. 729466

Près Ministère du Revenu
3 PIECES, MEUBLE OU NON
658-5916, 651-9443.
719269

QUATRE-BOURGEOIS

1½ A 4½, MEUBLES ou non, tout compris, libres, 658-4487. 725270

QUARTIER Laurentien, logement 6 pièces, 2 salles de bains, chauffé, libre immédiatement, 872-7919, 872-9070. 716575

QUATRE-BOURGEOIS, 4½, Piscine, chauffé, éclairé, soir 653-2191. 721404

RUE Villeray, 4½, non meublé, 843-5262, 872-5948. 726313

RUE du Chateau, sous-louer, 1½, 651-7064, 527-5475. 726402

SECTEUR de choix, 2½, 3, 4½, meublés si désiré, 653-2577, 651-9443. 719287

STE-FOY, 2½, 3, 4½
GARAGE
653-2577, 651-9443.
719266

STE-FOY, sous-sol bungalow, 3½, semi-meublé, $175., sous-location, libre janvier 658-9492. 729088

SOUS-louer immédiatement, Parc Neilson, 5 pièces, piscine, près autobus, centre d'achats, stationnement, 651-3369, jour 692-2693. 728735

SOUS-louer, 3½, semi-meublé, près Université, $275., jour 643-8747, ou 683-7474, soir, fins semaine, 527-3004. 722687

SOUS-location, grand 2½, semi-meublé, propre, $190. mois tout compris, 651-5139. 729271

SOUS-louer, spacieux studio, près université, semi-meublé, $237., 872-3598, 658-6679. 722218

SOUS-louer, 4½, tout compris, décembre gratuit, 663-4733. 728014

SOUS-location, 2½ pièces, meublé, chauffé, $200. mois, libre immédiatement, après 19h. 527-9990. 728408

TERRASSE MARICOURT

1½, 2½, 4½, 5½, MEUBLES si désiré, site boisé, piscine chauffée, tennis, patinoire d'hiver, buanderie, chauffage électrique. Bureau location: 925 Bégon, app. 1.
687-2610, 651-0870, 653-3934
659-1473, 651-8451
729653

TOURS CHAPDELAINE

STUDIOS et 3½ pièces, libres immédiatement, semi-meublé, eau chaude, chauffage électrique fournis, piscine extérieure, bain sauna, 653-0524. 726512

TRANQUILLITE, beaux 4½, 5½ (2 chambres), stationnement, 527-8668. 721663

VENEZ VOIR
3 Pièces, neuf
Meublé sur demande
659-2421, 651-9443.
719264

VERSANT NORD

2½ A 5½, TOUS services inclus, informations le jour 651-2461, ou 651-2468.
656 DE L'ESTRE, APP. 5
728152

925 MYRAND, 5½ pièces, chauffé, libre immédiatement, 683-7474. 723381

755 MYRAND, app. 12, 3½ pièces chauffé, non meublé, $210., libre 1er janvier, 658-2474. 723924

413 STE-FOY

5½ A sous-louer, rue Jean Durand, décembre gratuit, 658-6995. 721550

5½, APPARTEMENT, rue l'Heureux, $290. tout compris, piscine. Après 16 heures, 651-4667. 726765

5½, BAIL de 5 mois, près université, 871-2475. 736035

5½, CHAUFFE, stationnement compris, libre 1er février, Place Philippe, 527-5142, 658-0398. 647383

5½, CHAUFFE, sous-louer, libre janvier, $280., 656-1881. 729352

5½ PIECES, chauffé, stationnement, libre premier janvier 1979, $310. mois, 651-4544, 527-1570. 718731

580 NORVEGE, 3, meublés ou non, jour 687-1476, soir, 683-9166. 718854

4½, BOULEVARDHamel, Ste-Foy, 681-6189, 681-5010. 721835

4½, CHAUFFE, frais peinturé, libre janvier, 658-3218, 688-1851. 726437

4½ CHAUFFE, propre, tranquillité, près université, libre, 827-4763. 726831

4½, DISPONIBLE, pour concierge, 26 appartements, travail temps partiel, rue Dijon, 839-7981. 721419

4½, LIBRE, semi-meublé ou non, chauffé, éclairé, repeint, $285., 831-9784 soir. 721611

4½, LIBRE, près Route Eglise, $245., urgent, 871-9861. 725101

4½, PRES université, possibilité meublé, $295. négociable, 658-7345. 728947

4½ PIECES, chauffé, éclairé, libre immédiatement, $290., 653-6268. 728313

4½ PIECES, chauffé, avec stationnement, libre 1er février, 945 Myrand, 527-9091. 728397

4½, PAISIBLE, spacieux, salle dîner, chauffé, 842-4730. 719096

4½ PIECES, chauffé, eau chaude comprise, libre, 651-3985. 719905

4½, ROUGEMONT, meublé ou non, libre immédiatement, 656-3479, 651-8272, 1-767-3599. 736040

4½, ROUGEMONT, $260. tout compris, piscine, stationnement, 656-1577. 726601

4½, SOUS-louer, chauffé, éclairé, stationnement, 651-6688. 722394

4½ TRES grand, peinture refait à neuf, piscine, entrée laveuse-sécheuse, libre 658-0536. 719444

4½, 5½, BIEN situés, tranquillité, intercom, buanderie, 653-1390. 725256

4½, 3½, 2½ SEMI-meublés, près université, 659-3448. 722471

4½, $225. PAR mois, autobus, centre d'achats, 651-9435. 729623

3 PIECES, tapis, porte patio, garage, 658-5916, 651-9443. 719268

3½, LIBRE, semi-meublé, près université, cegep, 658-8688. 728160

3½, MEUBLE, tranquillité, buanderie, accommodation, autobus, 656-0550. 725258

3½ MEUBLE, près cegep, stationnement, buanderie, 658-2181. 722472

3½ PIECES à sous-louer, immeuble des Seigneurs, $225., chauffé, éclairé, libre 15 janvier, soir 658-7875. 729636

3½, PRES université et hôpital Laval, 658-9110. 726203

3½ PIECES, rue Rougemont, meublé ou non, 656-1407. 726412

3½, SOUS-louer, immédiatement, chauffé, éclairé, frais peint, entrée laveuse, sécheuse, près Ministère du Revenu, après 17 heures, 651-8157. 725309

3½, SEMI-meublé, tout compris, $275., Jardins du Vallon, 527-9710 soir. 728369

3½ TOUT compris, $275., 681-8108 Renée Gagnon 651-8901. 716072

2 DEMI-sous-sols, près hôpital Laval, 658-0774. 726644

3475 MARICOURT

DIRECTEMENT avec propriétaire, 1½, meublé, libre 1er janvier, chauffé, éclairé, stationnement, 651-5568. 722811

2 MOIS GRATUITS
Studio, 3½ - 4½ - 5½
Jardins des compagnons
651-6109
727977

2 MOIS gratuits, 2½, meublé, tranquillité, 653-1773. 726853

2 PIECES meublé, $140., 2½ meublé $165., chauffés, stationnement, 651-8291. 728897

2½ DEMI-sous-sol, chauffé, meublé, Janvier, 653-2630. 723545

2½, LIBRE 1er janvier, chauffé, éclairé, meublé, 656-9487. 729498

2½ MEUBLE si désiré, tout compris, libre immédiatement, 767 Rougemont, app. 205. Tél. 659-2594. 729649

2½, MEUBLE, $210., 1094 rue Fontainebleau, libre, 656-6802. 723188

2½, MEUBLE, télécâble, $210., janvier, 790 Sabrevois, 651-9986. 726610

413 STE-FOY

2½ PIECES, chauffé, éclairé, piscine extérieure, 651-9385, 661-6481. 722851

2½ PIECES, meublé ou non. Tél. 843-2936. 716591

2½, 4½ PIECES, très propres, meublés sur demande, 653-0103, 651-9443. 719263

2½-$195., MEUBLE, tout compris, décembre gratuit, 656-1577. 726599

2981 LAROCHE, app. 10, 4½, semi-meublé, repeint, 1 mois gratuit, 651-7546. 718620

2840, LAMBERTVILLE, près hôpital Laval, 2½, chauffé, meublé, éclairé, 653-4771, soir. 723218

1 MOIS GRATUIT
PLACE L'HEUREUX

1½ A 5½, TOUS services inclus, piscines extérieures, informations, jour 651-2461, ou 651-2468, soir 653-2848. 728153

1 MOIS gratuit, sous-location, coin Ste-Foy, boisé, grand 4½ pièces, ascenseur, balcon, stationnement, $31,500. tout compris. 653-0984, 871-6766, 656-0711. 727073

1 MOIS gratuit, 4½, tranquillité, ensoleillé, balcon, 653-1773. 726854

1½ PIECE, semi-meublé, Quatre-Bourgeois, 658-6691 soir. 726386

1½, 3, 4½ GRANDES pièces, meublé si désiré, près Ministère du Revenu, 659-2421, 651-9443. 719265

1½, 2½ MEUBLES, semi-meubles, près université, cegep. Après 17 heures 658-5548. 722996

414 ST-JEAN BAPTISTE

APPARTEMENTS, bachelors, colline parlementaire, poêle, réfrigérateur, meubles neufs, 522-1871, soir 525-6320. 728968

APPARTEMENT 2½, meublé, chauffé, éclairé, 575 Richelieu, 525-7478. 715941

D'AIGUILLON, 3½, 4½, semi-meublés, chauffés, éclairés, 692-0906. 725165

FLAT 2½, meublé, chauffé, éclairé, 522-1871, soir 525-6320. 728863

NEUFS, 254 St-Jean, près Turnbull, magnifiques 1½, 2½ meublés, semi-meublés, $195., $275., tout compris, électricité, sécuritaire, réduction concierge. 647-4364. 729076

RICHELIEU, 2½, semi-meublé, chauffé, éclairé, $165., 1½ meublée, $140., 626-1548. 728966

RICHELIEU 3½ semi-meublé, chauffé, éclairé, 661-8980. 723013

TURNBULL, 3½, luxueux, poêle, réfrigérateur, chauffé, eau chaude, tapis, ensoleillé, libre immédiatement, $230., Bureau: 524-0154, Résidence: 522-8569, 523-6485. 729414

8 PIECES sur 2 étages, stationnement, $495. chauffé, libre 15 décembre, jour 694-1146, soir 525-9770. 722450

720 ST-JEAN, 1½, meublés, chauffés, $185., $220., 683-7474. 725263

4½ CHAUFFE, éclairé, libre immédiatement, 871-0175, après 18 heures. 726773

4½, CHAUFFE, refait à neuf, entrée laveuse, sécheuse, 130 Richelieu, $255., 522-2985. 729603

3½ NON chauffé, tout rénové, libre immédiatement, 647-3878. 726518

3½ PIECES, meublé, chauffé, non éclairé, $130. 523-7247. 728382

2½, CHAUFFE, meublé, éclairé, libre immédiatement, 523-8775. 725113

2½, 1½, MEUBLES, chauffés, eau chaude fournie, s'adresser 384 Lockwell, app. 5, 9 à 21 heures. 725392

1½ MEUBLE, chauffé, éclairé, jour: 522-3017, soir: 651-8787. 729607

1½, MEUBLE, eau chaude, 408 Lavigueur, $105., 523-4680. 725048

1½, MEUBLE, chauffé, éclairé, $170., 698 St-Jean, 529-2171. 725061

1½ PIECE à louer, dans édifice à l'épreuve du feu, 524-1836. 726921

415 ST-ROCH

A COTE Mail St-Roch, 1½, 2½, modernes, avec ascenseur, meublé si désiré. Prix modérés. 527-0608 soir. 725581

ARAGO, 5 pièces, rénové, chauffé, libre, 832-6770. 726423

CARON, 2½, meublé, chauffé, éclairé, libre, $180., 623-5986. 729808

LOGEMENT 4½, libre immédiatement, rue De La Reine, 522-1871, soir 529-8365. 728783

PRES Langelier, 2½, meublé, services inclus, 687-3192, 647-2110. 721131

RUE ST-JOSEPH, grand 3½ ensoleillé, fraichement décoré, meublé, chauffé, éclairé, tranquillité, $210, 659-1289. 726097

RUE Fleury, 2 pièces et bachelor, chauffé, éclairé, meublé, libre, 523-4124. 728784

415 ST-ROCH

SALABERRY-Arago, 5½, ensoleillé, deuxième, terrasse, stationnements, $175., chauffage électrique. 522-8323, souper. 729005

5 PIECES, chauffage central, $130. non chauffé, 653-7197. 723597

5½, 1er plancher, chauffage électrique, libre immédiatement, 647-1511. 722680

3 PIECES, semi-meublé, libre immédiatement, refait à neuf, 121 De la Reine, 681-4846, 843-6730. 723744

3½, MEUBLE désiré, prix avantageux, chauffé, libre, 180 St-François, coin Caron, 529-8663. 721095

2½, MEUBLE, arrière gare centrale, 198 Arago est, concierge, app. 103, 525-7115. 721988

2½, 4½, A l'épreuve du feu, 236 des Commissaires est, 667-9134. 723586

1½, MEUBLE, chauffé, éclairé, après 18 heures 524-7187. 721189

416 ST-SAUVEUR

LIBRE immédiatement, 3 pièces, meublé, 264 Lafayette, 681-3909. 725480

4 PIECES, propre, douche, 381 Marie-Louise. 728804

3 PIECES, meublé, chauffé, éclairé, entrée seule, 523-2592. 722100

3½, REFAIT, tapis, $150. mois, Mme Audet 882-0541. 725353

2½ PIECES, meublé, chauffé, éclairé, stationnement, 628-1217. 723252

1 PIECE, meublé, St-Vallier ouest, 828-9277. 728743

1½ PIECE, meublé, chauffé, éclairé, rue St-Vallier, $143. mois, 683-8110. 721558

418 SILLERY

BEAU 3½, poêle, réfrigérateur, stationnement, $250., 681-0716. 723762

BOULEVARD St-Cyrille ouest, 2½ meublé, avec stationnement, 527-0414. 729160

FORGET, 3½, chauffé, meublé ou non, stationnement, 527-3551. 729822

SOUS-sol, semi-meublé, tapis, chauffé, janvier, 527-6943. 726802

3½ MEUBLE, chauffé, $250. par mois, libre, 527-9920. 719811

2½, MEUBLE, moderne, éclairé, chauffé, stationnement, $175., 527-8064. 726467

420 VANIER

CARRE VANIER

1½, 2½, 3½, 4½, 5½, NEUFS, services complets, réservations: janvier, février, mars. Informations: 100 Bocage, app. 19. Tél. 527-0693, 839-8750. 726521

DUCHARME, 2½, meublé, chauffé, éclairé, stationnement, 527-6076. 723612

GRAND 4½, frais repeint, $230. tout compris, décembre gratuit, 527-7357. 721408

PLACE PREVERT

FACE à l'hôpital Christ-Roi, 5, 3½, 2½, 1½, tous services inclus, plus ascenseur, pour informations, lundi au vendredi, 14 à 17 heures, 19 à 21 heures, 249 Pont Scott, app. 105, 527-9873, 651-2461. 725243

QUEBEC
1 MOIS GRATUIT
LES JARDINS DE LA RIVE

LOGEMENTS neufs, 3½, 4½, 5½, tous les services compris, réalisation Couillard, 779 boul. Hamel, app. 4 861-0252. 727349

SUPERBE 3½, meublé ou non, tout compris, 683-9781. 718925

VANIER, 1½, neuf, insonorisé, meublé, libre immédiatement, 688-9143. 725941

VANIER, 4½, 3½, meublés ou semi, 683-4728, 626-4109. 723598

VILLE VANIER

3½, CHAUFFES, eau chaude fournie, 681-8537. 725289

5½, CHAUFFE, éclairé, eau chaude, frais peint, tapis neufs, stationnement, 688-0211, 827-2306. 728795

515 CLAUDE-Martin, 3½ chauffé, éclairé, non meublé, $220., libre immédiatement, 658-2474. 723925

3 PIECES à louer, stationnement, $90 mois, 688-1962. 726812

3½, MEUBLE, près centre d'achats, chauffé, éclairé, stationnement, 687-0175, 627-4898. 725498

3½, MEUBLE, chauffé, éclairé, stationnement, libre, 653-2085. 728597

432 MAISONS À LOUER

A BEAUPORT, jumelé canadien, 3 chambres à coucher, TV couleur fournie, 872-8331, 872-4894. 723773

A LOUER

ST-JEAN Chrysostome, 5½, plus sous-sol, libre, 659-3606. 729601

ANCIENNE-Lorette, rue St-Maurice, 25' x 38', 6½ pièces, $400. par mois, possibilité option d'achat, 872-8322, 626-2871. 726685

LOGEMENTS
suite

432 MAISONS À LOUER

A SOUS-louer, maison rangée, Ste-Foy, 3 chambres, $390. mois, tout compris, libre premier janvier, 651-1989. 726930

AU MONT Ste-Anne, luxueux condominium, bas pistes, près golf, 843-2722, 529-2934. 728645

BEAUPORT, style ranch, 5½, foyer, $350., option, 663-4427. 725138

BERNIERES, maison de campagne, 3½ pièces, meublée, chauffée, éclairée, possibilité sports d'hiver, $235. mois, 831-2757, 831-9762. 728910

BOULEVARD Masson, maison résidentielle ou commerciale, $325. mois, garage, déneigement inclus, 832-0987. 721122

CAP-ROUGE

MAISON de ville Place Arnois, très grand 6½, 2 étages, libre immédiatement, $450., non chauffé, 872-9540, 871-0192. 725606

MAISON A LOUER
AVEC OPTION
D'ACHAT SI DESIRE
Canadienne 1½, neuves, décorées, $425 par mois.
Bungalow 25x40, brique, galerie, près de tout, $375 par mois.
Bungalow 25x37, cheminée, grand terrain, $375 par mois.
Jean-Guy Rioux
522-5676, code 423
Dessureault & Ass.
Courtiers 659-3152

727512

CAP-Rouge, maison unifamiliale, 3 chambres à coucher, chauffée, éclairée, $475., jour 832-4669, soir 658-4523. 719465

CAP-ROUGE, demi-jumelé canadien, 7 pièces, neuf, foyer, terrain boisé, libre, 653-3196. 723756

CAP-ROUGE, jumelé neuf, libre immédiatement, $425., 651-8381. 728840

CHARLESBOURG, maison 26' x 42', près des écoles, 627-3802. 728786

CHARNY, 469, 27ème Rue, maison unifamiliale 5½ pièces, 832-0385 après 17 heures. 728419

CHARNY, demi-jumelé, 6½, $300. mois, 832-6756. 726403

CHARNY, beau jumelé, 5½ pièces, à louer 832-4777. 723034

DEMI-jumelé, à louer, Bernières, près école, 831-9125. 722464

DOMAINE DES VILLAS

CHARNY, maisons jumelées avec ou sans foyer, 3 chambres à coucher avec sous-sol, occupation immédiate, 653-0955, 832-6123, 832-0968. 716570

ILE D'ORLEANS

MAISON, grand terrain, $300., non meublé, 667-6048, soir. 718358

ILE D'ORLEANS, bungalow, chauffé, éclairé, $275., soir 871-9434. 722331

JUMELE moderne, libre immédiatement, Duberger, jour 653-1940. 719204

JUMELE à louer, 5½, près du centre culturel à Charny, $325. mois, libre 1er janvier, 832-4360. 719115

JUMELES et maisons seules, Orsainville, Neufchatel, 623-0110, 623-0508. 722332

LORETTEVILLE, 4 chambres, 2 salles bains, foyer, tapis, $390., non chauffée, 842-7090. 719207

LUXUEUX jumelé moderne à louer 7 grandes pièces, 2 balcons, foyer. Léna Lefrançois 656-9262 A.E. Le-Page Courtier, 653-1443. 727348

Magnifique jumelé

BORD rivière Cap-Rouge, 3 chambres, à louer avec ou sans option d'achats, 653-5123. 716180

MAISON 5½ pièces à louer, à compter 1er février, Neufchâtel, quartier résidentiel, ainsi qu'un 3½ pièces, libre immédiatement, 843-1048. 725077

MAISON meublée, à louer, avenue Royale, Beaupré, vue sur le fleuve, 6½ pièces, $350. mois, 827-3667. 719477

MAISON à vendre ou à louer, St-Basile, 30 minutes de Québec, 1(418)329-2265. 726818

MAISON à louer, 6½ chauffé, éclairé, $300., rue Seigneuriale, Beauport, 663-4134, 663-2709. 725967

MAISON à louer, Ste-Foy, 6 pièces, moderne, bureau, 658-0616, soir 872-5782, 659-1470. 721890

MAISON canadienne, neuve, Charny, $375. mois, 832-0987. 726738

432 MAISONS À LOUER

ORSAINVILLE, maisons jumelées 5½ pièces, avec galerie, façade briques, près école, église et centre d'achats, libres immédiatement, 872-0098, 626-2017. 723487

ORSAINVILLE, 4807 des Cyprès, jumelé, 5½, libre 1er décembre ou 1er Janvier, $350., non chauffé, proximité polyvalente, 872-9540, 871-0192. 718236

PETITE maison canadienne à louer, grand terrain, $285. plus chauffage, Chemin Ste-Foy, 656-0765, 653-9691. 725007

POINTE STE-FOY

RUE Pélissier, jumelés canadiens, grands 6½, 2 étages, foyer, porte-patio, semi-meublés, si désirés, 1er janvier, et 1er février, 871-0192, 872-9540. 728502

PONT Québec, jumelé, canadienne, 6 pièces, foyer, 831-2626. 718408

QUARTIER Laurentien, maison seule, $275. par mois, 872-0402. 722664

ST-ANSELME, deux 5½, neuves, lac boisé, $225., 1-885-4646. 721027

STE-BRIGITTE de Laval, maison à louer, 527-3159. 716094

ST-EMILE, 26 Renaud, 5½ pièces, sous-sol fini, foyer, piscine, informations 843-8779. 723090

STE-FOY, 2881 de L'Anse, 4 chambres et salle debains à l'étage, rez-de-chaussée: salon, cuisine, salle à manger, lavage, ½ salle de bains, sous-sol aménagé, rangement, 1er janvier, $475., non-chauffé, 658-7777. 723222

STE-FOY

REMIS neuf, duplex moderne, 6 pièces, chauffé, eau chaude, garage intérieur, boisé, 650 de Brabant, 653-3168. 721156

STE-FOY, cottage 6 pièces, libre immédiatement, Trust Royal, 656-9660, Paulette Drouin, 527-5041. 723238

SAINTE-FOY, 823 boul. Pie XII, 6 pièces, garage, $300., par mois, 651-1131. 723257

STE-FOY, Green, maison unifamiliale, 4 chambres, $650., 651-5005. 725699

STE-FOY, 8 pièces, vue fleuve, 3738 Corbusier, 653-2495. 721049

STE-FOY, 4 chambres, janvier/juillet, $425., chauffé, 658-3845. 723093

ST-REDEMPTEUR, 5½ pièces, électrique, aucun voisin en arrière, $375. mois, 831-3190. 723533

ST-ROMUALD, magnifique villa, neuve, 7 pièces, 2 salles bains, salle familiale, foyer, jour 839-0388, soir 651-8741. 715968

ST-ROMUALD, maison de campagne à partager, 839-4756, 524-0349. 726897

VANIER, près centre Fleur de Lys, jumelé moderne, libre immédiatement, option d'achat si désiré, 681-5276, 824-4458. 722874

VILLAGE Huron, maison, local, aussi logement 2½, 843-3611. 729053

437 LOGEMENTS À PARTAGER

A PARTAGER, 5½, meublé, $125. mois, propre, fille préférence, 522-2480 entre 17 et 18h. 728349

STE-FOY, maison 8 pièces, immédiatement, près université, 659-2396. 728359

ST-VICTOR de Beauce, grande maison à partager, $60. par mois, Francois 588-3596. 728535

4½, AVEC fille ou étudiante, meublé, chauffé, stationnement, piscine, près université, 653-3286. 728388

CHAMBRES
440 à 479

440 BANLIEUE

ANCIENNE-Lorette, poêle, réfrigérateur, douche. Soir seulement 872-5302. 715753

LORETTEVILLE, chambre-boudoir, lavabo et douche, demoiselle, 842-7614. 728413

441 BEAUPORT

VILLENEUVE, chambre, entrée privée, permis cuisine, 663-7109, 667-1877. 722835

443 CHAMPLAIN

CHAMBRES meublées, très propres, tranquillité, personnes sérieuses, $110., $115., tout compris, 692-1007. 723599

CHAMBRES, poêle, réfrigérateur, $25. semaine, 5 St-Stanislas, 647-9334. 721937

CHAMBRES, $80. à $135. 692-0795 721931

VIEUX Québec, proximité Hôtel de Ville, jolie chambre, rénovée, cuisine commune, libre immédiatement, informations jour 522-5676, code 190, soir 522-5676, code 190, ou 692-2803. 728329

444 CHARLESBOURG

CHAMBRE, lavabo, literie fournie, entrée privée, stationnement, 626-2781. 725439

CHAMBRE boudoir, entrée seule, lavabo, permis cuisine, 626-3263. 722451

CHAMBRE, couple ou femme seule, près Galeries Charlesbourg, 623-1225 après-midi. 728141

PRES Polyvalente, permis cuisine, entrée privée, stationnement, 623-4263. 729262

REFRIGERATEUR, poêle, chambre-boudoir, 228, 71ème Rue Est. 725148

446 LES SAULES DUBERGER

CHAMBRE à louer, avec toutes accommodations, stationnement, 681-0461. 725881

DUBERGER, monsieur, entrée privée, stationnement, cuisine commune, 683-0218. 722237

DUBERGER, chambre monsieur, cuisinière, évier, réfrigérateur, 527-3027, 681-6261. 728406

447 LIMOILOU

CHAMBRE, lavabo, poêle, réfrigérateur, $23., 522-6264, 626-6457. 728542

CHAMBRE, 18ème, poêle, réfrigérateur, près cégep, hôpitaux, 524-3656. 729218

CHAMBRE, permis cuisine, entrée seule, jeune fille seulement, soir et samedi 626-2602. 721761

CHAMBRE boudoir, près Enfant-Jésus et cegep, 667-7923. 726788

ENTREE privée, près autobus, soir seulement 628-7853. 729094

FILLE, près cegep, hôpitaux, permis cuisine, 647-2488. 726303

GRANDE, permis cuisine, 4ème Avenue, Canardière, soir 694-9817. 725026

GRANDE, stationnement, redécorée, réfrigérateur, poêle, Enfant-Jésus, 529-3146. 718850

MEUBLEE, permis cuisine, entrée privée jour 842-5938, soir, 663-0252. 721384

POUR monsieur distingué, entrée seule, permis cuisine, 525-8811. 725905

PRES Enfant-Jésus, chambre, accès cuisine, 524-5387, 623-9790. 726987

PRES hôpital St-François d'Assise, poêle, réfrigérateur, 647-9739, 522-1445. 728862

ST-FRANCOIS d'Assise, entrée privée, cuisine commune, Monsieur, 524-2808. 726190

ST-PASCAL, chambres, lavabo, cuisine commune, buanderie, 663-0770, 842-7050. 723491

ST-PASCAL, chambre meublée, permis cuisine, 524-6272. 723180

ST-PASCAL, chambre-boudoir, très propre, tapis, tranquillité, 667-7473. 721527

ST-PASCAL, chambre, lavabo, service buanderie, conciergerie, 663-0770, 842-7050. 729092

141EME Rue, balcon, accès cuisine, garçon, 524-0031, 849-6698. 721847

448 NEUFCHÂTEL LORETTEVILLE

BOULEVARD Bastien, grande chambre, toutes commodités, 842-3116. 723867

449 MONTCALM

A PROXIMITE cegep Garneau, grande, entrée privée, 527-9781. 719832

AUBAINE, près Cartier, tranquille, permis cuisine, 529-5812, 524-0214. 719153

AVENUE Bernières, accès cuisine, bain, stationnement, 523-1313, 692-2514. 716920

AVENUE Du Parc, grande, ensoleillée, balcon, $135., 683-1849. 723096

A $105., impeccable, permis cuisine, tapis, tranquillité, 683-9425. 719350

BOUL. St-Cyrille ouest, chambres rénovées, permis cuisine, $25., $30., $35. semaine, visite sur rendez-vous, 647-1581. 723940

BOURLAMAQUE, cuisine commune, lavabo, très propre, 524-5302, 524-2238. 726297

BROWN, chambre-boudoir, lavabo, laveuse, entrée privée, 527-7268. 725655

BROWN, St-Cyrille, double, simples, permis cuisine, 527-1726, 683-8459. 721952

CARTIER, coin Grande-Allée, cuisine commune, concierge, 524-3007. 718085

CASOT, propre, tranquillité, bien aménagée, $80., $100., 527-6785. 726896

CHAMBRES, colline parlementaire, poêle, réfrigérateur, meubles neufs, 522-1871 soir 525-6320. 726890

CHAMBRE, tout confort, entrée privée, 826 Belvédère, 683-0371. 718708

449 MONTCALM

CHAMBRE, fille, réfrigérateur, permis cuisine, 1er janvier, 527-1188. 725183

CHAMBRE boudoir, St-Cyrille et Moncton, $35. semaine, 681-9984. 726081

CHAMBRE boudoir, dame ou demoiselle, permis cuisine, $20., 527-4085. 729046

CHAMBRES meublées, refaites à neuf, service de buanderie, libres immédiatement, 683-8435. 722062

DAME, Fraser, tapis, eau, réfrigérateur, poêle, $23., 527-1692. 718659

DEMOISELLE, permis cuisine, entrée privée, côte Sherbrooke, 824-4218. 726197

DES FRANCISCAINS, permis cuisine, $60., $90. mois, 626-1196. 719360

DEVANT Plaines, immense chambre, meublée, cuisine commune, belle maison d'époque, 681-7432, 525-7324. 725780

ENTREE privée, stationnement, permis cuisine, repeint, $120., 687-4999. 729064

EXCEPTIONNEL, coin Belvédère, St-Cyrille, style futuriste, $30., $35. semaine, 626-1442. 721463

FRASER 628- petites et grandes, toilette, poêle, réfrigérateur. 718410

GRANDE chambre, permis cuisine, pour dame âgée, 523-2177. 726847

MURRAY, grande chambre, meublée, poêle réfrigérateur, tranquille 523-1785. 719877

PRES des Plaines, chambres, très propres, réfrigérateur, 524-3048 ou 833-2881. 722960

PRES Cartier, permis cuisine, propre, tout compris, 523-2185. 715606

ST-CYRILLE, entrée privée, lavabo, douche, poêle, réfrigérateur, 524-6710. 719095

ST-SACREMENT, entrée privée, tapis, lavabo, cuisine commune, 687-3594. 728507

ST-SACREMENT, permis cuisine, laveuse, sécheuse, fille, 827-3973, 527-9298. 719234

ST-SACREMENT, , buanderie, accès cuisine, stationnement, demoiselle, 656-0146, 681-3395. 716991

ST-SACREMENT, meublée, entrée privée, excellentes commodités, 527-3205. 728522

SUR Grande-Allée, près de Cartier, 525-9616. 728065

640 CALIXA-Lavallée, entrée privée, permis cuisine, 659-1539. 722979

1560 CHEMIN Ste-Foy, poêle, réfrigérateur, salle bains 527-3226. 721330

452 RIVE-SUD

BERNIERES, meublée, entrée privée, cuisine commune, 623-2118, 831-3016. 718885

CHARNY, près polyvalente, permis cuisine, entrée privée, 832-6347. 725724

453 STE-FOY

ACCES universitaire, cegep, stationnement, permis cuisine, monsieur, 653-8167. 728394

A PROXIMITE hôpital Laval, permis cuisine, laveuse, sécheuse, jour semaine 527-4207, soir, fin semaine 651-2818, 658-7200. 729197

AUBAINE, grande chambre, stationnement, près autobus, 658-8184, 628-1247. 722819

AUBAINE, 2842 Chemin Ste-Foy, Meublée, poêle, réfrigérateur, 628-6886. 729421

AVEC salle bains dans chambre, grande, tranquille, thermostat, réfrigérateur, tapis, $140., 656-9005. 728102

A $75., chambre, permis cuisine, impeccable, tranquillité, 658-9561. 719351

BELLE chambre, rue Suète, près chemin Ste-Foy, 658-4787. 719873

BON-AIR, permis cuisine, $100., près université, 683-4705. 725495

BOULEVARD Laurier, face université, permis cuisine, 681-4046. 726810

CHAMBRE à louer, à 2 pas Place Laurier, étudiants ou autres, meublée, chauffée, éclairée, cuisine commune. S'adresser 1132 rue Landry, app. 1, 659-2564. 715930

CHAMBRE double, près Delta, Laurier, entrée privée, téléphone, tapis, accommodation, cuisine, 658-4055. 727676

CHAMBRE, fille, près place Laurier, CHUL, permis cuisine, laveuse, tapis, téléphone, soir 653-5627. 726340

CHAMBRE-boudoir, stationnement, poêle, réfrigérateur, libre 1er janvier, $110. par mois, 658-1247. 723357

CHAMBRES, entrée privée, permis cuisine désiré, soir, 651-1815. 715584

CHAMBRE, cuisine commune, douche, télévision, tranquillité, Joinville, 651-1371. 728032

CHAMBRE-studio, permis cuisine, près cegep Ste-Foy, 651-2654. 728664

453 STE-FOY

CHAMBRES, permis cuisine, poêle, réfrigérateur, $25-$30., 651-8291. 728896

CHAMBRE-boudoir, permis cuisine, près Place Laurier, 656-0375. 728869

CHAMBRE, permis cuisine, salon, préférence jeune fille, 653-9916. 728582

CHAMBRE, permis cuisine, entrée privée, 683-8249, 658-3758. 721819

CHAMBRE boudoir, cuisinière, toilette privée, 739 Sabrevois, 656-9507. 729236

DEMOISELLE, chambre propre, commodités, centre ville, Ste-Foy, 658-5007. 725747

ENSOLEILLEE, Quatre-Bourgeois, entrée privée, cuisine commune, 651-1021. 726562

FACE hôpital Laval, sous-sol, entrée privée, accès cuisinette, boudoir, télévision, tapis, endroit tranquille, 651-6045. 728395

FACE centres d'achats, permis cuisine, entrée privée, 653-5647. 725473

GRANDES chambres avec lavabo, cuisine commune, 656-1051. 725248

LAVIGERIE, boul. Laurier, poêle, réfrigérateur, entrée séparée, 658-0171. 726842

LIBRE, grande, accommodation cuisine, entrée privée. Tél. 653-2247. 721043

LITERIE fournie, lavée, monsieur, entrée privée, stationnement, 651-5889. 719219

MOTEL Fleur de Lys, unité de motel à la semaine, $50., 653-9321. 716051

MYRAND, près université, cegep, réfrigérateur, cuisine commune, 626-1196. 716622

PARADIS, près université, entrée privée, permis cuisine, 681-4290. 726546

PERMIS cuisine, buanderie, près centre d'achats Quatre-Bourgeois, fille distinguée seulement, 658-3598. 728911

PERMIS cuisine, propre, près Plaza Laval, soir 658-9584. 726040

PRES université, entrée privée, permis cuisine, tapis, lavabo, autobus, St-Cyrille, soir 651-2689. 716648

PRES hôpital Laval, entrée privée, cuisine commune, 651-4818. 726659

PRES hôpital Laval, étudiant, toutes commodités, $25., 658-7976. 725463

PRES cegep, université, permis cuisine, demoiselle, 651-1042. 719259

PRES université, chambre et pension gratuite en échange travaux ménagers. Soir 658-9540. 723844

PRES hôpital Laval, lavabo, poêle, réfrigérateur, $25., 651-1661. 729011

PRES université, cegep, entrée privée, 2539 Chemin Ste-Foy, 659-3448. 716086

PRES Holiday Inn, messieurs, stationnement, téléphone, literie, 651-0269. 718979

PRES CHUL, Place Laurier, fille, permis cuisine, 653-3739. 725509

PRES université, hôpital Laval, permis cuisine, 651-0693. 723794

RUE Moreau, permis cuisine, entrée privée, $19., 653-2415. 725136

SOUS-louer chambre, près université Laval, poêle, refrigérateur compris, préférence étudiante, 683-9806. 728958

SOUS-louer, chambre meublée, permis cuisine, près université, libre immédiatement, 683-0824. 728347

SUETE, multiples accomodations, lavabo, tranquillité, tapis, $23., 651-9753. 726738

TAPIS, permis cuisine, entrée privée, 658-7968. 728131

$100. MOIS

CHAMBRES de Motel, la semaine ou mois, 653-7221. 723867

454 ST-JEAN BAPTISTE

BELLE chambre, propre, poêle, réfrigérateur, évier, 525-6813, 529-1174. 719252

CHAMBRES bachelors, colline parlementaire, poêle, réfrigérateur, meubles neufs, 522-1871, soir 525-6320. 728969

CHAMBRE, près grand théâtre, poêle, réfrigérateur, lavabo, 522-5174. 721499

CHAMBRE meublée, $80. mois, 429 St-Jean, app. 1, 522-6764. 728972

MAGNIFIQUE grande chambre, bois naturel et brique, 524-0368. 728008

RENOVEES, poêle, réfrigérateur, spacieuses, possible, $95., $140., 525-5269. 728373

455 ST-ROCH

CHAMBRE à louer, s'adresser 854 St-Joseph est, 522-3826. 728097

FLEURY, chambre-boudoir, permis cuisine, entrée seule, 523-4124. 726135

455 ST-ROCH

GRANDE, tapis, accès cuisine, 782 du Roi, 525-7456. 726202

PRES gare centrale, rénovée, $130. mois, 623-1035, 529-7991. 719223

PROPRE, permis cuisine, près mall St-Roch, 524-5376, 524-4752. 716854

TRES belle chambre, à louer $100. mois, pour travaillant, références exigées, 525-9172. 728961

458 SILLERY

BOULEVARD St-Cyrille ouest, permis cuisine, stationnement, 527-0414. 729159

BOULEVARD Laurier Maguire, permis cuisine, entrée privée, 527-6941. 721703

CHAMBRE très propre, cuisine commune, laveuse-sécheuse, 1664, ch. St-Louis, 527-3568, 687-0656. 729463

CHAMBRE, entrée privée, tapis, télévision, près université 527-9565. 716938

CHAMBRE, permis cuisine, $75. mois, 527-2320. 728306

FILLE, propre, tranquillité, cuisine commune, près autobus, 681-2522. 718855

GARCON, près université, cuisine commune, $110, 681-5729, 527-8124. 729475

460 VANIER

PRES hôpital Christ-Roi, permis cuisine, 527-9048. 725583

PRES Christ-Roi, accès cuisine, entrée seule, 681-5069. 723564

473 CHAMBRES ET PENSIONS

CHARLESBOURG, chambre et pension, très bonne nourriture, 626-3101. 716744

ORSAINVILLE, chambre et pension, personnes âgées, 626-6073, 627-2737. 723324

CHAMBRE, pension, personnes âgées, homme, femme, couple, 626-6854. 721562

PRENDRAIS couples âgés, personnes seules en pension, 523-0241. 722297

MODERNES, entrée seule, 230, 3ème Avenue, Limoilou, 525-8002. 726918

ST-ROMUALD, chambre et pension pour retraité, 839-7149. 728031

CHAMBRE et pension pour monsieur, St-Pie X, 523-5042. 726734

CHAMBRE pension, pour retraités, bon chez-soi, 849-8184. 728549

MAISONS SEULES
480 à 519

480 BANLIEUE

ANCIENNE-Lorette, 6½ pièces, 1977, 10¼% transférable, comptant $6,500 négociable, balance prix vente possible, 872-8322, 626-2871. 719526

ANCIENNE-LORETTE, faut voir, bungalow brique, beau terrain, secteur calme, sécuritaire pour enfants. Bruno Carrier 653-7049, Trust Royal, Courtier, 653-3691. 727901

ANCIENNE-LORETTE, endroit paisible, près tous services, revenu possible. Demandez Margot Gagnon 658-4478 Montréal Trust Courtier 529-0981. 727025

ANCESTRAL, rénové, grand terrain, prix sacrifice. Denis McCabe 627-1772, Lepage Courtier 627-0901. 727612

ANCIENNE-LORETTE, 24x36, 3 chambres, faut vendre avant les fêtes Michel Richard 658-3420 Montréal Trust, courtier 529-0981. 727032

ANCIENNE Lorette, directement constructeur, 27' x 42', style normand, foyer, près tout. Taux d'intérêt 10%, 667-8609. 723838

ANCIENNE-LORETTE, jumelé, financement assuré par vendeur, 688-8749. Labrecque courtiers, 524-2411. 729607

AUBAINE, lac Beauport, maison $45,000., directement propriétaire, 849-2898. 711284

BELAIR, duplex, $38,500., jumelé $32,500., cottage $25,500., comptant minime. Lavallée 626-8323, Trust Général, courtier 688-0630. 727633

BELAIR, rue Gallon, bungalow pierre, aluminium, 5 pièces, repeint à neuf. Micheline Côté 658-6626 Trust Royal, Courtier 656-9660. 727935

BOISCHATEL, 3513 avenue Royale, vue sur le fleuve, grand terrain, faut voir. Léon Méthot 522-5676 (792), Fiducie Prêt Revenu, courtier, 871-5001. 727806

BORD Lac Beauport, 8 pièces, à liquider, très rapidement, presque pour prix des hypothèques, 522-1507, 849-3315. 718969

480 BANLIEUE

BUNGALOW hypothèque 10¼%, garage double, chauffé prenez rendez-vous. Raymond Dumas 659-2398 Montréal Trust Courtier 529-0981. 727031

BUNGALOWS, jumelés, intérêt 10½%, Neufchâtel, Belair, Laurentides, bas prix, Trust Royal, Lucie Chartre 667-7310, 667-3854. 718509

BUNGALOW récent, gazonné, négociable. Louise Bilodeau 658-4657 Montréal Trust Courtier 628-8383. 727381

BUNGALOW, 24 x 30, terrain boisé, électrique, piscine 18 x 36, terrasse bois. Lepage, Courtier 627-0901, Raymond 626-2831. 727613

BUNGALOW avec abri, aubaine pour bricoleur. Louise Bilodeau 658-4657 Montréal Trust Courtier 628-8383. 727388

CAP-Rouge, directement propriétaire, cottage 8 pièces, 1 an, terrain 5,740 pieds carrés, $66,000., hypothèque 10¼ transférable, 651-7699. 716106

CAP-ROUGE, $57,000., bungalow sous-sol terminé, foyer porte patio, terrain paysager. Lucille Faucher 659-1727, 653-6614, Dessureault & Ass. Courtiers 659-3152. 727983

CAP-ROUGE, à louer, $500. mois, ou à vendre $50,000., financement disponible, téléphoner jour 687-1844, J. Tanguay ou A. Villeneuve. 728398

CAP-Santé, maison ancienne en fort bonne condition, terrain 100,000 pieds carrés, Jacques Charlebois, 831-0403, Montreal Trust Courtier, 837-8836. 729427

CAP-ROUGE, magnifique cottage brique, 7 pièces, foyer, remise, superbe terrain boisé. Rolande Gérin Lajoie 658-1220 Trust Royal, Courtier 656-9660. 727932

CAP-ROUGE, bungalow brique, 27 x 49, 1972, salle familiale, beaucoup de cachet. Nicole Uuval 658-3711, Trust Royal, Courtier 656-9660. 727918

CAP-ROUGE, canadienne, superbes boiseries, 1540 Place Pamphile Lemay, 653-6343, 651-0220. 725959

CAP-ROUGE, joli split, 5 pièces, grand terrain. Louise Morisset 658-2230, Fiducie Prêt Revenu courtier 653-1236. 727875

CAP-ROUGE, golf, cottage, hypothèque 11½%. Jacques Desbiens 653-2546, Groupe Courtac Courtier 659-2979. 727677

CAP-ROUGE, hypothèque 10¼, 6 grandes pièces, 2 salles bains, foyer, 871-2307, 527-5025. 847369

CAP-Rouge, maison neuve, constructeur, Place Monnerie, 653-3516. 718934

COEUR St-Emile, cuisine ensoleillée, garage, foyer, extérieur. Lilian Paquet 849-2104, Groupe Courtac Courtier 659-2979. 727703

COTTAGE suisse, 7½ pièces, foyer, salle séjour, prix intéressant, ski plein air. Jean-Yves Guimont 658-0690. Fiducie Prêt Revenu, courtier 871-5001. 727869

COTTAGE canadien, 10 lucarnes. Vue fleuve. Terrain 10,500. $130,000. Dominic Bulté 626-5254. Groupe Courtac, Courtier 659-2979. 727681

DERNIERE CHANCE
FINANCEMENT SUR 25 ANS
INTERET 10¾, 10½
TERME 5 ANS

UNIFAMILIALES, occupation immédiate ou juillet 1980, construction impeccable.
LES CONSTRUCTIONS
FERGO LTEE
872-1033

PAROISSE Ancienne-Lorette, aussi choix de terrains boisés, tous services. 716931

DU PROPRIETAIRE, 25' x 41', foyer, hypothèque 10¼%, prix exceptionnel, 875-1196, 522-2845. 726547

EMERGEANT d'un décor enchanteur, belle canadienne, intérieur chaleureux, venez visiter. Lepage Courtier 627-0901, Rocheleau 626-6847. 727614

FAITES offres, entre $30,000. et $35,000. Roger Gagné 626-1899, Lepage Courtier 627-0901. 727604

FAUT VENDRE, seulement $25,000. beau terrain, secteur agréable, près tout. Denis McCabe 627-1772, Lepage Courtier 627-0901. 727605

GRANDE maison conviendrait pour garderie ou tout autre, 843-5319. 721364

HYPOTHEQUE 10¼%, cottage brique 1971, offre raisonnable acceptée. Létourneau 661-6811 Morin Associés, courtiers 627-2271. 727450

ILE ORLEANS, cottage canadien, construction 5 ans, terrain 17,890 c.s., vue magnifique sur fleuve. Louise St-Amand 656-1221 Trust Royal, Courtier 656-9660. 727930

LAC Beauport, prix réduit aubaine, cottage suisse bien joli foyer toit cathédrale, sous-sol fini, très bien éclairé, terrain boisé, patio, secteur agréable. Rachel Faisy 628-6735, Inter-Cité, Courtier 667-0968. 727843

LAC-BEAUPORT, maison moderne 4½ pièces, impeccable, hypothèque 10¼%. Irene Levasseur 628-3781 Montreal Trust courtier 628-8383. 727371

MAISONS SEULES suite

480 BANLIEUE

LAC BEAUPORT, habitable année, urgent. Lana Laveau 663-1435 Montréal Trust Courtier 628-8383. 727400

LAC Beauport, Montée Cervin, style suisse 1970, impeccable, réduit, vite. Lebel 688-1320, Trust Général, courtier 688-0630. 727674

LAC DELAGE, split entrance 1979, foyer pierre, très belle vue! Nicole Duval 658-3711 Trust Royal, Courtier 656-9660. 727934

LAC St-Charles, 6½, 1 an, 28 x 45', hypothèque 10%, directement propriétaire. 849-5673. 715892

LAC Beauport, maison suisse neuve, hypothèque $35,000., 13%, prix $47,000. 849-8705. 722147

MAISON résidentielle, avenue Sioui, Shamon, plein-pied neuf, 25 x 38, façade brique, toiture élevée, 5 minutes base militaire Valcartier, $43,000. 843-0123. 726140

MAISON neuve style québécois, 26 x 46', prête à habiter, terrain aménagé, taux d'intérêts 11%, 831-5885, entre 10 et 21h. 722942

MONT Ste-Anne, condominium 6 pièces, piscines intérieure et extérieure, sauna, tennis, $58,500., possibilité revenu. Tél: 651-5211. 723378

ORSAINVILLE, occupation immédiate, 28 x 40, sous-sol et terrain aménagés, aubaine. Daniel Chartrand, Antoine Morin Courtier 688-8814. 727333

PIECES sur pièces, offrez-vous cette belle québécoise, intérieur pin, vaste terrain. Lepage Courtier 627-0901, Recheleau 626-6847. 727606

PONT-ROUGE, bungalow 5 pièces, grand terrain, possibilité location. Lavallée 626-8323, Trust Général, courtier 688-0630. 727632

POUR PRINTEMPS

BUNGALOW 24' x 40', neuf, complet, avec terrain. Seulement $357. par mois, Jacques Pelletier 842-1123. 721928

Pour juillet prochain

BUNGALOW 24' x 40', $358. par mois, taxe incluse. Serge Richard 842-1130. 719872

PROFESSIONNEL seulement: Ancienne-Lorette, magnifique résidence, 8 pièces, garage pour 6 voitures, secteur tranquille, terrain boisé. Lucille Faucher 659-1727, 653-6614, Dessureault & Ass. Courtiers 659-3152. 727982

RANCH, 26 x 40, patio, pas voisin arrière, $45,000. négociable. Latapie 527-3370 Groupe Courtac Courtier 659-2979. 727689

REGION Lac-Beauport, bungalow pierre 27 x 44 sous-sol 2 foyers transfert. Aurel Croteau 628-6735, Inter-Cité, Courtier 628-8167. 727854

ST-AUGUSTIN, bungalow 24 x 42, $42,900., très négociable. Faites offre. Pierre Darnajou, Dessureault & Ass. Courtiers 659-3152, 878-3455. 727860

ST-AUGUSTIN, $45,000 négociable, 37 x 25, hypothèque 10¼% MA. Laforce 627-0149 Groupe Courtac Courtier 659-2979. 727691

ST-AUGUSTIN, boul. Forsombault, bungalow, boisé, du propriétaire, 872-9359. 847643

STE-BRIGITTE Laval coin tranquille en montagne 7 pièces, $43,000. Mme Lacroix 651-9620, Germain & Ass. Courtiers 658-2474. 727644

STE-CATHERINE de Portneuf, 64 Montcalm, bungalow style cottage, terrain 25,000 pieds carrés, Jacques Charlebois, 831-0403, Montreal Trust Courtier, 837-8836. 729423

ST-EMILE, bungalow, piscine, hypothèque 10½%, cour clôturée, prix discutable, tranquille. Moisan 658-7973, J. Turmel Courtier 522-8142. 727936

ST-EMILE, armoires demi mur en pin, garage, chauffage électrique. Mimi Giguère 842-8107 Montréal Trust, courtier 628-8383. 727389

ST-EMILE, 26 Renaud, 5½ pièces, sous-sol fini, foyer, piscine. Informations 843-8779. 723091

SI vous aimez l'eau, vous auriez une rivière. Roger Gagné 626-1899, Lepage Courtier 627-0901. 727603

ST-JOACHIM, bungalow, 1969, beau terrain, extérieur aluminium. Paul-André Morin 687-0864, J.A. Turmel Courtier 522-8142. 727954

ST-JOACHIM, bungalow, 1977, chauffage électrique, en bas de $40,000. Paul-André Morin 687-0864, Turmel Courtier 522-8142. 727955

ST-PIERRE, île d'Orléans, magnifique style canadien, vue fleuve. Thivierge 683-8507, J.A. Turmel Courtier 522-8142. 727947

STONEHAM, neuve, paysagé, style canadien, 26 x 40, devanture et foyer pierres, 6½ pièces, remise même style, garantie 5 ans. 848-2213. 718099

TRANSFERT, St-Emile, $39,000., joli bungalow, split entrée, construction récente, chauffage électrique, terrain paysager. Lucille Cyr 653-7600, Trust Royal, Courtier, 653-3691. 727907

480 BANLIEUE

TRES URGENT, voici votre chance. Roger Gagné 626-1899, Lepage Courtier 627-0901. 727611

URGENT, bas prix, impeccable, terrain boisé. Monique Emond 872-0566, Lepage Courtier 627-0901. 727607

VAL-BELAIR, j'ai plusieurs propriétés hypothèques transférables, $5,000. comptant. Sylvain Robertson 844-2412, Groupe Courtac, Courtier 843-2033. 727697

VAL Bélair, $24,500., $1,300. comptant, balance à 11½ %, demi-jumelé, 5 pièces, Pierre Anctil courtier, 843-1600. 729349

VALCARTIER, maison futuriste, construction récente, bord d'un lac, avec piscine, cause décès, soir seulement 844-2797. 723304

VAL-BELAIR, bungalow, directement du propriétaire, 843-3170, 843-0318. 716653

VAL Bélair, $30,000., 5 pièces, aucun comptant demandé, Pierre Anctil courtier 843-1600. 729348

VUE FLEUVE: St-Augustin, style moderne, sous-sol fini, porte patio. Daniel Marois, Dessureault & Ass. Courtiers, 659-3152, 878-2578. 727862

$45,000. NEGOCIABLE Ancienne-Lorette, bungalow grand garage, cabanon terrain 13,650 pi.ca. Jeanette Bertrand: 658-3366 Inter-Cité, Courtier 653-2812. 727857

$30,300.

POUR vente rapide, joli bungalow, ouvert aux visiteurs 9 à 21 heures. Informations: N. Rousseau 687-5940. 716573

15 MINUTES Ste-Foy, bungalow brique, 42 x 27, chauffage électrique, foyer, terrain boisé. Réal Chalut 658-8534 Trust Royal, Courtier 656-9660. 727933

156 AUGUSTE COMTE, petite merveille. Ghislaine Lamontagne 658-0692, Trust Royal, Courtier, 653-3691. 727904

481 BEAUPORT

AVENUE Drouin, cottage, 1½ étage, solarium avec foyer, garage, terrain boisé, 663-2922. 726240

BEAUPORT 444,000. négociable près des Cascades 28 x 38, 5½ pièces, plus sous-sol aménagé avec salle familiale, chauffage à l'électricité, terrain paysager, cabanon, urgent. Aline Gendron 628-6735, Inter-Cité, Courtier 524-7033. 727846

BEAUPORT

MAISON canadienne rénovée, garage en pierre 30 x 36, libre immédiatement, faut vendre, cause départ, $28,000., jour 529-7964, soir 661-6435. 729331

BEAUPORT, du constructeur, 25' x 40', brique, finition coloniale, grand terrain. Toute offre raisonnable acceptée. $46,000., agent s'abstenir. 628-1055, 627-3903. 718411

BEAUPORT, secteur semi-commercial, idéal petit commerce sous-sol. Margot Gagnon 658-4478 Montréal Trust Courtier 529-0981. 727024

BEAUPORT, 4 ans, 24 x 40, terrain pavé et paysager. Claude Richard 843-7969, Montréal Trust Courtier 529-0981. 727059

BEAUPORT $39,500., 5½ pièces, 1 an, libre juin 1980, Françoise Chabot 849-5068 Montréal Trust Courtier 529-0981. 727044

BEAUPORT, bungalow, 86 Gaulin, libre, négociable, faites vite. Louise St-Amand 656-1221 Trust Royal, Courtier 656-9660. 727929

BEAUPORT, terrain 10,000 pi. ca. beau secteur résidentiel. Lilian LeRue 653-0677, Antoine Morin Courtier. 727320

BUNGALOW canadien, secteur tranquille, 3 chambres, porte-patio. Thérèse Audet 661-2489, Fiducie Prêt Revenu courtier 653-1236. 727878

BUNGALOW 26 x 40, abri d'autos, véranda, foyer, brique, intérêt 10%, 663-7642, 681-2777. 721834

COURVILLE, du propriétaire, maison 25 x 38, $41,500., 661-5067. 716898

GIFFARD, pour durer toute une vie. Lepage Courtier 627-0901, Bryan McMahon 628-5314. 727602

IMPECCABLE jumelé canadien brique, foyer sous-sol excellente construction. Terrain paysager, clôturé. Appelez Lise Légaré 626-3581 Montréal Trust Courtier 628-8383. 727391

JUMELE, 6 pièces, propre, bien aménagé, hypothèque 9½ fixe. Pierre Lapointe 628-5762, Trust Général, courtier 688-0630. 727673

MAISON à vendre ou à louer, Beauport, face Sapin d'Or, prix réduit $40,500. ou $340. par mois, pas chauffée, ni éclairée, terrain boisé, maison 26' x 38', canadienne, libre 1er janvier, construction octobre 1979. Soir semaine 833-6178. 719475

$44,000., 1980 RENOVEE, faites offre. Lana Laveau 663-1435 Montréal Trust Courtier 628-8383. 727393

$34,500., BUNBALOR 1975, 8 pièces, 5 chambres, possibilité revenu, terrain aménagé 68 x 100. Hélène Côté 628-1272, Trust Royal, Courtier, 653-3691. 727903

127 ST-OLIVIER, bungalow neuf, 25 x 37, 4 côtés brique, hypothèque 12%, 628-2264. 725643

483 CHAMPLAIN

QUARTIER latin, maison de ville rénovée en 1977, possibilité revenus. Charles Rodrigue 659-1343 Trust Royal, courtier 656-9660. 727928

484 CHARLESBOURG

ABRI d'auto, beau secteur, revenus possibles. Louis Bilodeau 658-4657 Montréal Trust Courtier 628-8383. 727395

ATTENTION, $39,500. bungalow, 7 ans, divisions spéciales, grandes pièces. Beau terrain, foyer. Orsainville. Orval Aumont 626-3652 Montréal Trust Courtier 628-8383. 727422

AUBAINE

MAISONS 5 pièces, à Orsainville, Charlesbourg ouest, St-Nicolas, Villeneuve, à vendre ou à louer, avec promesse d'achat, si désiré. 842-5768, 822-0442, 843-4629. 726462

A VOIR

BEAU style canadien, autres. Luxueuse. Vente rapide. 628-9613. 719974

BELLE comme un coeur, soubassement terminé, foyer, cabanon, prix d'aubaine. Denis McCabe 627-1772, Lepage Courtier 627-0901. 727620

BUNGALOW, 1967, abri auto, terrain magnifiquement aménagé, hypothèque 6¾%, près écoles, autobus, centre commercial. Lepage Courtier 627-0901 Rocheleau 626-6847. 727628

CHARLESBOURG

DIRECTEMENT DU CONSTRUCTEUR CANADIENNE 1½ ETAGE, AVEC CUISINETTE CANADIENNE 1¼ ETAGE, 28 x 33, TAUX 12%
CONSTRUCTION H. RODRIGUE INC. 628-4551. 716247

CHARLESBOURG, bungalow avec vue sur la ville, 4 chambres, 2 salles bains, salle de lavage, salle de jeux avec foyer, boudoir avec bar, piscine creusée et chauffée, patio avec foyer, plus maisonnette 18' x 24', deux entrées d'autos asphaltées pour 4 voitures. Informations 626-0813, 626-5440. 719912

CHARLESBOURG est, du propriétaire (transfert), superbe canadienne, paysanne, en pierre, 29' x 51', construction 1976, hypothèque $48,000. à 10¼%, transférable, intérieur très luxueux, terrain boisé, site enchanteur, 628-3567. 719417

CHARLESBOURG, bungalow $53,500., pierre, brique, salon, cuisine, dinette, 4 chambres, pièce familiale. Huguette Lacaille 658-0205 Trust Royal, Courtier 656-9660. 727925

CHARLESBOURG, site idéal, jeune couple, près écoles, urgent, transfert. Margot Gagnon 658-4478, Montréal Trust Courtier 529-0981. 727026

CHARLESBOURG, 5 chambres, véranda, abri d'auto, vue ville, transfert. Lise Hardy 842-9319, Montréal Trust Courtier 628-8383. 727383

CHARLESBOURG 7235 Boul. Cloutier, bungalow à vendre ou à louer $80,000. ou $350. par mois. Maurice Leblond 628-6735, Inter-Cité, Courtier 626-4118. 727844

CHARLESBOURG, bungalow, électrique, hypothèque transférable $331. capital intérêt, comptant $4,500. Michel Roy 683-2320, Turmel Courtier 522-8142. 727956

CHARLESBOURG, cottage, commercial, 1ère Avenue, prix $37,000. discutable. Michel Pépin 872-2011, J.A. Turmel Courtier 522-8142. 727957

CHARLESBOURG, moins $50,000. 7½ pièces. Irène Levasseur 628-3781 Montréal Trust courtier 628-8383. 727374

CHARLESBOURG, directement constructeur, 27' x 42', style normand, 667-8609. 722055

COTTAGE 13 pièces avec sous-sol fini Charlesbourg. Cl. Germain 687-5224 code 2205, Germain & Ass. Courtiers 658-2474. 727637

DU propriétaire, bungalow, paysagé, sous-sol terminé, foyer, près polyvalente, $59,800., agents s'abstenir, 628-1065. 726185

D'UNE valeur $45,000. à sacrifier, $39,800. près autobus. Esther Dufour 628-0177 Groupe St-Laurent Courtier 524-4651. 727344

GRAND bungalow, 38 x 42, foyer, piscine creusée, prix $49,500 faits une offre. Lepage Courtier 627-0901, Raymond Lachance, 626-2831. 727608

INTERET fixe 8¼%, négociable, moins $39,000. Lepage Courtier 627-0901, Hervé Tremblay 627-1967. 727881

MAISON à vendre rue de Garonne, Charlesbourg, luxueuse, de 29' x 52', piscine creusée, chauffée, garage intérieur, terrain paysagé de 10,616 pi. ca. Jour 688-1820, soir 872-9501. 726917

MODERNE

PRES Aréna POC, rue Dauphin, Raymond Turgeon constructeur 623-5654. 722495

NOTRE-DAME-DES-LAURENTIDES 10%, cottage style suisse 2297 Notre-Dame, 6½ pièces, sortie extérieure au sous-sol, terrain 16,000 pi. ca., prix pour vendre. Réal Dionne 682-6735, Inter Cité, Courtier 843-8761. 727849

484 CHARLESBOURG

ORSAINVILLE, magnifique bungalow, construction récente, extérieur pierre, terrain clôturé, foyer. Oona Rodrigue 659-1343 Trust Royal, Courtier 656-9660. 727927

ORSAINVILLE, maison, extrêmement propre, 4 côtés brique, sous-sol fini, terrain gazonné. Pierre Paradis 651-8239. Lepage Courtier 627-0901. 727883

ORSAINVILLE, $51,900. très propre, terrain clôturé, sous-sol fini. Denise Blackburn 871-6766 Montréal Trust Courtier 628-8383. 727416

ORSAINVILLE, 8 pièces, grand terrain 10,000' Bryan McMahon 628-5314 Lepage Courtier 627-0901. 727627

ORSAINVILLE, abri auto, une vraie trouvaille. Bryan McMahon 628-5314. Lepage Courtier 627-0901. 727619

ORSAINVILLE, du propriétaire, magnifique résidence, très beau terrain paysagé, secteur idéal, 628-1938. 726758

ORSAINVILLE, bungalow, futuriste, prix $55,000. vraie aubaine. Amadéo Llobat 687-5224 code 2219 J. Türmel Courtier 522-8142. 727958

PRES tous services. Hypothèque intéressante. Urgent transfert. Appellez immédiatement Lise Légaré 626-3581 Montréal Trust Courtier 628-8383. 727398

QUATRE chambres, grande famille, soubassement fini, chambre froide, terrain paysager, $54,000. Adem 628-5452 Lepage Courtier 627-0901. 727629

RUE TRUDELLE, magnifique 2 étages, 10 pièces, prix réduit. Charlotte Desrosiers 658-8448, Trust Général, courtier 688-0630. 727672

TRANSFERT, doit vendre, près écoles, 4 chambres, site résidentiel, paysagé, prix discutable, soir, 628-1360. 726112

TRES propre, 326, 431ème Rue ouest. Jean Bélanger 661-0006 Montréal Trust Courtier 628-8383. 727401

URGENT 7131 des Lynx, joli bungalow près écoles & autobus. Létourneau 661-6811 Morin Associés, courtiers 627-2271. 727449

VRAIE AUBAINE

CHARLESBOURG ouest, maisons neuves, taux 10%, vous économisez $143. par mois d'intérêt avec le taux actuel, 842-5768, 822-0442, 843-4629. 723777

935, NANTEUIL, 26 x 44, brique, 10 pièce, très fonctionnelle, beaucoup de cachet. Nicole Duval 658-3711 Trust Royal, Courtier 656-9660. 727926

7635, PAYEMENT, facilité partir commerce. Jean Bélanger 661-0006 Montréal Trust Courtier 628-8383. 727394

36 X 28, COTTAGE pierre, 4 chambres, salle dîner, foyer. Dominic Bulté 626-5254. Groupe Courtac, courtier 659-2979. 727683

1½ étage, 4 chambres, CANADIENNE, constructeur, $83,000., 832-6323. 723278

12¾%, BUNGALOW 42 x 27, 5½ pièces, salle dîner, brique, splendide terrain secteur idéal pour couple avec enfants, école loisirs, centre d'achats, près de tout, libre rapidement. Conrad Martineau 628-6735, Inter-Cité, Courtier 628-1411. 727850

486 LES SAULES DUBERGER

AVEC FINANCEMENT 10¼%, bungalow récent, soubassement partiellement aménagé. Guérin 663-1273 Doyon 653-5673 Morin Associés, Courtiers, 627-2271. 727435

BIJOU, tout pour plaire, division exclusive, décoration luxueuse, proximité tout, prix aubaine, Pauline Dionne, 658-2517, Trust Royal Courtier, 653-3691. 718299

BUNGALOW impeccable, 42 x 28, pierre, brique, possession immédiate. Charlotte Desrosiers 658-8448, Trust Général, courtier 688-0630. 727671

DUBERGER, entrée split, secteur commercial, Francine Hudon 871-2620 Groupe Saint-Laurent courtier 524-4651. 724518

DUBERGER, Split, 25 x 39, intérêt 11%, gazon, cabanon, lave-vaisselle, 527-0236, après 17h. sur semaine. 723110

DUPLEX. Aubaine pour amateur. Très bonne structure. Jacques Desbiens 653-2546. Groupe Courtac, courtier 659-2979. 727686

HYPOTHEQUE intéressante $33,000., 10¼, échéance 1983, Les Saules, jumelé, façade brique, garonné. Paradis 651-8239, Lepage Courtier 627-0901. 727600

LES SAULES, grand jumelé, aubaine, urgent vente transfert. Amadéo Llobat 687-5224 (2219), J. Turmel Courtier 522-8142. 727946

LES SAULES, du propriétaire, cause transfert, 872-8267. 723300

487 LIMOILOU

POUR PROFESSIONNEL, dispositions intérieures correspondant à une conception moderne gaie, 2035 de Fondville Québec, Esther Dufour 628-0177 Groupe St-Laurent Courtier 524-4651. 727343

487 LIMOILOU

STADACONNA, deux 5½, propre, $28,000. Jean Bélanger 661-0006 Montréal Trust Courtier 628-8383. 727387

488 NEUFCHÂTEL LORETTEVILLE

ABRI fiscal, 10%, jumelés loués, $32,000., 10¼%, 1983, $40,800., agents s'abstenir, soir 658-9540. 718873

ATTENTION Lebourgneuf, faut vendre, hypothèque 11¼%, 3 beaux cottages jumelés neufs, prix discutable, Orval Aumont 626-3652, Montréal Trust Courtier 628-8383. 717221

A VOIR! bungalow, 6 pièces, tout impeccable, terrain clôturé, allée asphaltée, tél.: Réal Chalut 658-8534 Trust Royal, Courtier 656-9660. 727923

BUNGALOW brique, 6 pièces, planchers marqueterie, chauffage électrique, terrain paysager, impeccable. Fernand Talbot 527-0580 Trust Royal, Courtier 656-9660. 727924

BUNGALOW, sous-sol fini, foyers, près tous services, $43,800. Lyne Routhier 658-1912, Trust Général, courtier 688-0630. 727667

COTTAGE, canadien tout pierre, foyer, garage, intérieur unique, Montchatel. Marcel Trudel 524-4186 Montréal Trust courtier 628-8383. 727378

DIRECTEMENT du propriétaire, bungalow briques, 28 x 40, paysagé, sous-sol fini, foyer, cabanon, piscine, $45,000., 1-876-2306. 723198

DU PROPRIETAIRE

PLACE RIVARD, foyers, beaucoup d'extras, $60,000. Sur rendez-vous 843-0489. (Agent s'abstenir). 723450

FAITES OFFRE

HYPOTHEQUE 11%
NEUFCHATEL, jumelé, 5 pièces, galerie, pelouse, près centre d'achats, 626-2017, 872-8236. 718775

JUMELE style canadien, secteur tranquille, possession immédiate, confortable, joli et pratique. Marcel Martel 843-4598 Fiducie Prêt Revenu, Courtier 627-1333. 727863

LORETTEVILLE, réduit $45,500., transfert, piscine creusée, sous-sol aménagé. Lise Hardy 842-9319 Montréal Trust Courtier 628-8383. 727390

LORETTEVILLE, 34 x 28, abri auto, garage, possibilité revenu, $60,000. Pierre Lapointe 628-5762, Trust Général, courtier 688-0630. 727670

LORETTEVILLE, 44,500 négociable, 1 an luxueux, hypothèque, 10¼% Lise Hardy 842-9319 Montréal Trust Courtier 628-8383. 727397

LORETTEVILLE, $42,500., financement 11¼%, 5 pièces, libre immédiatement, Pierre Anctil courtier 843-1600. 729347

MAGNIFIQUE cottage, grand terrain paysager, soubassement fini. Ginette Mélançon 843-1573 Montréal Trust Courtier 628-8383. 727392

MAISON centenaire, 2 étages, entièrement reprimée, propreté exceptionnelle, $35,000. Lyse Routhier 658-1912, Trust Général, courtier 688-0630. 727668

MEILLEUR achat, $45,000. au 171, des Neiges, Neufchâtel, (bungalow avec piscine creusée). Massicotte 683-9024, Lepage Courtier 627-0901. 727882

MONT-Chatel, style canadien 27' x 33' directement entrepreneur, 3 chambres, 2 salles bains, cuisine, salle à dîner, salon, boudoir, foyer pierre, patio, 831-9610, 831-4031. 729109

MONTCHATEL, du propriétaire, cottage canadien, 26' x 42', $72,000., valeur remplacement $88,000., 843-8201. 716494

MONTCHATEL, du propriétaire, jumelé, 22' x 28', 2 étages, boisé, hypothèque 10¼%, 843-4454. 719330

NEUFCHATEL reprise de finance, jumelé style canadien galerie façade, belles divisions fonctionnelles hypothèque 10½% seulement. Alain Gilbert 628-6735, Inter-Cité, Courtier 663-1485. 727851

NEUFCHATEL, grande maison 10 pièces, grand terrain, prix raisonnable, possibilité financement à taux raisonnable, visite sur rendez-vous, 843-0808. 722075

NEUFCHATEL, $38,500. négociable, beau bungalow 5 pièces prise de possession rapide. André Guérin 831-2436, Trust Royal, Courtier, 653-3691. 727902

NEUFCHATEL, bungalow 6 pièces, abri d'auto, sous-sol avec foyer, transfert. Fernande Létourneau 687-0543, Antoine Morin Courtier. 727322

NEUFCHATEL, jumelé, 5½ pièces, près de tout, bien décoré, bon prix, 849-4212 jour, soir 843-0478. 719943

NEUFCHATEL, jumelé, brique, 5 pièces, hypothèque, 10¼%, sous-sol fini, François Pouliot, courtiers, 842-1804. 721445

NEUFCHATEL, rue Wattré, bungalow brique, pas cher, livraison rapide, urgent. Lebel 688-1320, Trust Royal, courtier 688-0630. 727669

POUR Noël, loez votre famille chez eux, quadrex $32,000 Marcel Trudel 524-4186 Montréal Trust courtier 628-8383. 727375

488 NEUFCHÂTEL LORETTEVILLE

SERIE ½ jumelé, ouvert aux visiteurs, abri fiscal, 10%. Claudette Normand 843-0089, Lepage Courtier 627-0901. 727610

STYLE moderne 10¼ pour 100, près école, centre d'achats intérieur impeccable $38,800. Mimi Giguère 842-8107 Montréal Trust, courtier 628-8383. 727367

$43,500., TOUT pierre, possession possible, juillet, sous-sol fini. Denise Blackburn 871-6766, Montréal Trust Courtier 628-6383. 727413

25 X 39, TERRAIN 8,000 pieds carrés. Hypothèque $35,000., 11%, $5,000. comptant. Dominic Bulté 626-5254. Groupe Courtac, Courtier 659-2979. 727682

489 MONTCALM

CONDOMINIUM Louisbourg, 2 et 3 chambres, face aux plaines, piscine, stationnement intérieurs, Roussel, 687-3848, Egan & Associés courtier, 529-3747. 728355

CONDOMINIUM Belvédère, 3, 5 et 6 pièces, libres immédiatement, épreuve feu, balcon, garage, chauffé, soir 683-3041, jour 522-4370, 529-5458. 728556

CONDOMINIUM de Bernières, 5½, vue fleuve, propriétaire, 525-5475. 718175

DIRECTEMENT DU PROPRIETAIRE CONDOMINIUM A VENDRE ADJACENT PLAINES D'ABRAHAM, 529-4919. 719405

DIRECTEMENT propriétaire, magnifique 10 pièces, avec piscine, 688-0710. 728122

GRANDE-ALLEE, propriété pierre, 3 étages, 11 pièces, à voir. Lebel 688-1320, Trust Général, courtier 688-0630. 727666

RESIDENCE 11 pièces, 2 foyers, Grande-Allée Ouest, prix ne dépassant pas $80,000., hypothèque 12%. Réal G. Morin courtier, 524-4867, 653-3026. 728411

492 RIVE-SUD

ANSE-A-GILLES: Route 132, résidence d'été, 35 x 40, 6 appartement meublés. Guy Blouin 1-248-2942, Trust Général, courtier, 833-4450. 727886

AUBAINE, maison 3 ans, du propriétaire, 30 x 70, 2 foyers, garage double sous-sol, finition intérieure très luxueuse, tout offre raisonnable acceptée, 833-5749. 716710

AUBAINE! Charny, bungalow pierre, 4 chambres, abri auto, sous-sol fini, demandez: Georges Lupien 832-4403 Trust Royal, Courtier 656-9660. 727922

A 5 minutes des ponts, idéal pour professionnel, riche, spacieuse résidence, 8 pièces, design exclusif, terrain boisé, du propriétaire, 832-8656. 729465

Bernières - St-Rédempteur

DIRECTEMENT du constructeur, hypothèque 11¼%, extérieur brique et bois, 2 étages, abri d'auto, patio, foyer, terrain boisé. Aussi style split-level et moderne, extérieur bois et tôle de couleur. 831-2066, 831-5385. 725062

BERNIERES, résidence 30 x 40 avec entrepôt 60 x 40 annexée, terrain 161,500 pieds carrés, intéressant pour plombier ou électricien, Jacques Charlebois, 831-0403, Montreal Trust Courtier, 837-8836. 729430

BERNIERES, bungalow brique, 35,030 pi. carrés, foyer, garage, piscine. Cécile Cliche 651-9417, Fiducie Prêt Revenu courtier 653-1236. 727874

BERNIERES, magnifiques maisons jumelées, styles split-level et moderne, à vendre directement du constructeur, 831-4024. 716537

BERNIERES, $43,000. négociable, 5½ pièces, foyer, sous-sol, libre. Denise Blackburn 871-6766, Montréal Trust Courtier 628-8383. 727410

BERNIERES, St-Etienne, $37,000. à 47,000., choix excellent. Gisèle Cella 831-0699 Groupe Courtac Courtier 839-4165. 727339

BREAKEYVILLE, neuve, 26 x 42, 3 chambres, terrain boisé, vue sur rivière, directement propriétaire, $42,000., 832-2375 Soir. 718170

BREAKEYVILLE, $39,500., 1½ étage, 6 pièces, très propre. Denise Blackburn 871-6766 Montréal Trust, Courtier 628-8383. 727419

BUNGALOW, 44 x 24, 5 pièces, franklin, cabanon, tranquille. Alberte Caron 831-1422, Fiducie Prêt Revenu courtier 653-1236. 727879

CENTRE Lévis bungalow 5 pièces sous-sol 3 pièces, 2 chambres bains, financé à 10¼% transférable. C. Goselin 837-6000, Germain & Ass. Courtiers 658-2474. 727635

CHARNY, directement constructeur, jumelé 25' x 20', neuf, 832-6316. 726781

CHARNY, maison neuve, taux d'intérêt 12½ fixe, 2 ans, 626-1761. 716979

CHARNY, maison neuve, 26' x 42', brique, 832-6316. 726782

COTTAGE, garage, vue fleuve $76,000, 9 pièces Paule Chalifour 651-2628 Montréal Trust courtier 529-0981. 727035

COTTAGE, aubaine $24,000. refait à neuf, St-Lys Pintendre, Cl. Germain 687-5224 code 2205, Germain & Ass. Courtiers 658-2474. 727638

492 RIVE-SUD

CTE Lotbinière, terrain de camping avec terre à bois, érablière, bâtiments. Liliane LeRue 653-0677, Antoine Morin Courtier. 727321

LAUZON: bungalow brique, 4 chambres, foyer, garage, vue fleuve. Richard Dumont 833-4858, Trust Général, courtier, 833-4450. 727887

LAUZON, 26 x 40', 6 ans, terrain 70' x 100', du propriétaire, 833-0151, 837-7892. 721534

LAUZON, vue fleuve, sous-sol aménagé, 837-9170, après 18 heures, 522-6772 jour. 729321

LEVIS, ½ jumelé, 3 chambres, près centres d'achat, $37,500. négociable. Métivier 833-4790, Trust Général courtier 833-4450. 727889

LEVIS: ½ jumelé, 3 chambres, foyer, air climatisé central. Richard Dumont 833-4858, Trust Général, courtier 833-4450. 727888

MEILLEUR site, bordure fleuve, St-Nicolas, cottage 1974, 10 pièces, $99,500. Massicotte 683-9024, Lepage Courtier 627-0901. 727881

PINTEMBRE, 3 milles du Rond-Point Lévis, belle propriété, abri d'autos, sortie extérieure, hypothèque 10½% transférable, moins de $40,000., Rolande Rodrigue, 833-7696, Montreal Trust Courtier, 837-8836. 726196

PRES Hôtel-Dieu 2 jumelés fin-icé à 11½%, acompte $3,000. C. Gosselin 837-6000, Germain & Ass. Courtiers 658-2474. 727634

PRIX réduit, St Jean Chrysostôme, magnifique cottage 1977, 6 pièces, foyer, libre, transfert. Marcelle Chevrier 651-7668, Trust Royal, Courtier, 653-3691. 727908

St-ANTOINE de Tilly, 4070 chemin de Tilly, bungalow 9½ pièces plus garage chauffé, terrain 33,975 pieds carrés, sur la falaise, Jacques Charlebois, 831-0403, Montreal Trust Courtier, 837-8836. 729425

ST-ANSELME: joli bungalow brique, foyer, facilité financement, près polyvalente. Margot Fortier 1-646-5694, Trust Général courtier 833-4450. 727890

ST-CHARLES de Bellechasse, maison cent ans, terrain 62,000 pieds carrés, Jacques Charlebois, 831-0403, Montreal Trust Courtier, 837-8836. 729429

ST-ETIENNE, construction 78, foyer, cuisine modèle, four encastré. Alberte Caron 831-1422, Fiducie Prêt Revenu courtier 653-1236. 727880

ST-ETIENNE, bungalow, 41' x 27', abri d'auto, terrain 90' x 100', 831-4221. 718756

ST-GILLES Lotbinière, 8 pièces, 1½ étage, vieille environ 185 ans, impeccable, témoin du passé de St-Gilles, intérieur cachet historique exceptionnel, faut voir, terrain 160 x 120, faites offre. Pomerleau 687-5224 (2370), J.A. Turmel Courtier 522-8142. 727953

ST-JEAN-CHRYSOSTOME: impeccable, jumelé sur la voie, possibilité balance vente, hypothèque 10½%. Louise St-Amand 656-1221 Trust Royal, Courtier 656-9660. 727921

ST-JEAN Chrysostome, 2 bungalows neufs, 26 x 40, 4 murs brique, cheminées, portes-patio, fenêtres thermos, près école, directement propriétaire, 839-6844. 711262

ST-JEAN-CHRYSOSTOME, bungalow 26 x 40, paysager, faites offre. André Baillargeon 882-0623, Fiducie Prêt Revenu courtier 653-1236. 727877

ST-JEAN Chrysostome, maison 26' x 40', hypothèque 11%, 839-5254. 729520

ST-NICOLAS, bungalow 6 pièces, endroit paisible, $37,000. près tous services. Aubaine Christian Jarquet 667-1616 A.E. LePage, Courtier 653-1443. 727347

ST-NICOLAS, cottage, 8 pièces, foyer, bureau indépendant annexé. Claire Lemieux 651-0728, Fiducie Prêt Revenu courtier 653-1236. 727872

ST-NICOLAS, bungalow, salon, foyer, dînette, portes-patio, cuisine, 3 chambres, cabanon. Huguette Lacaille 658-0205 Trust Royal, Courtier 656-9660. 727831

ST-NICOLAS, jumelé neuf, canadienne, 6 pièces, foyer, 831-2626. 718409

ST-ROMUALD, du propriétaire, rue Principale, 839-7575, 832-8535. 729065

ST-ROCH des Aulnaies, près fleuve, maison vendre, 884-3121. 716996

URGENT, transfert, secteur résidentiel, début Bernières, hypothèque 12½, bungalow 1976, 3 chambres, salle familiale au sous-sol, foyer, $43,100., joli terrain. Massicotte 683-9024, Lepage Courtier 627-0901. 727885

URGENT DE VENDRE, St-Apollinaire $33,200. bungalow 24 x 38, terrain de 75 x 165 et plus. Yvette S. Allen 646-5411 Inter-Cité, Courtier 653-2812. 727858

VITE, il nous reste 2 maisons à 11½%, garantie 5 ans, à vendre ou louer: $350., mois, chauffé, éclairé, bons prix. Pour visiter: 129 Place des Grèves, Charny, 833-6339, M. Denis Boivin. 718215

5 MINUTES de Ste-Foy, 8 pièces, garage. Léo Bernier 628-8154, 628-8499 Morin Associés, Courtiers. 727434

MAISONS SEULES
suite

492 RIVE-SUD

5 PIECES, neuf, St-Jean-Chrysostôme, possession immédiate. E. Dumas 651-4888, Trust Général, Courtier 688-0630. 727665

$38,500. RIVE-SUD, canadienne 28 x 40, brique, sortie foyer, grand terrain, véritable aubaine. Denise Hallé 832-6358, Inter-Cité, Courtier 653-2812. 727659

493 STE-FOY

A LIQUIDER HYPOTHEQUE 10½%

JUMELE 5 pièces, 1½ salle bains, pelouse. Informations: 626-2017, 872-0098. 726560

AUBAINE! Cottage, 4 chambres, foyer, terrain boisé, plus cher en 1980. Georges Lupien 832-4403, Trust Royal, Courtier 656-9660. 727919

BON secteur, 8 pièces, hypothèque intéressante, Paulette Drouin, 527-5041, Trust Royal, 656-9660. 723239

BUNGALOW, secteur recherché, tranquille, proximité de tout, renseignements. Carole Asselin 651-2977, Fiducie Prêt Revenu courtier 653-1238. 727676

BUNGALOW propre, soubassement complètement fini, libre, aubaine incroyable. Charlotte Roberge 647-4125, Fiducie Prêt Revenu courtier 653-1238. 727673

BUNGALOW pierre champs, canadienne, construction 1978. Mariette Gagnon 522-5676 (347), Trust Général, courtier 688-0630. 727664

BUNGALOW 6 pièces, brique, terrain boisé, près Chul, O. Bewick courtier, 653-2118. 725193

BUNGALOW, rue Dolan, du propriétaire, 692-1293 jour seulement. 736031

COTTAGE, 11 pièces, louer chambres, ristourne possible. Bédard 687-5224 code 1994, Groupe Courtac Courtier 659-2979. 727695

DU propriétaire, bungalow 28' x 44', foyer, 4 chambres, beau terrain, près écoles, université, 656-9082. 718902

FAUT VOIR

MAISON unifamiliale, 6 pièces, plus sous-sol fini à grandeur comprenant grande salle de séjour avec foyer luxueux et 2 autres chambres, extérieur fini pierre, garage double pour l'hiver, directement propriétaire, 687-0908. 728768

HYPOTHEQUE 10%, Ste-Foy, bungalow pierre, foyer, décoration intérieure raffinée, à voir. Ghislaine Talbot 656-0854, Fiducie du Québec Courtier. 727113

HYPOTHEQUE 10¼%, bungalow 28 x 45, 5 chambres, foyer, abri auto, excellent secteur. Yvette Gagnon 651-9591, Trust Royal, Courtier 656-9660. 727917

JUMELE, libre, transfert, économisez dollars, hypothèque 10%. Bédard 687-5224 code 1994, Groupe Courtac Courtier 659-2979. 727696

JUMELES, classés 32, $10,000. comptant chacun, tous loués. Guy Paré 843-2722, Groupe Courtac Courtier 843-2033. 727700

MAISON unifamiliale en pierre de granit de très belle apparence. Cl. Germain 687-5224 code 2205, Germain & Ass. Courtiers 658-2474. 727639

MAISON valeur $45,000., à déménager, à vendre $9,500., entre 19 et 20 heures, 871-2476, 653-4730. 725286

MAISON rangée, 5 pièces, foyer, sous-sol, hypothèque 10¼%, agents s'abstenir, 653-1284. 718547

PRES hôpital Laval, split level, salon, salle manger, 4 chambres, pièce familiale, foyer. Yvette Gagnon 651-9591, Trust Royal, Courtier 656-9660. 727916

PRES Suète, 23 ans, taxes $653. Roger Bellemare 522-5678 code 306, Groupe Courtac Courtier 659-2979. 727693

PROPRIETAIRE, près de tout, bungalow, 4 chambres, sous-sol fini, excellente opportunité, 651-8469. 728087

ST-BENOIT, magnifique bungalow, 8 pièces, 3 chambres, abri d'auto, occupation immédiate. Céline Balfry 849-6600, Trust Royal, Courtier 656-9660. 727914

ST-BENOIT, jumelé, brique, impeccable, foyer, libre, $47,500. Lucette Drouin 653-0984 Montréal Trust Courtier 628-8383. 727398

SECTEUR tranquille, bungalow, soubassement fini, grandes pièces, propre, $45,000. A. Valcourt 872-9581, Trust Général, courtier 688-0630. 727662

STE-FOY, directement du constructeur, style canadien, 1½ étage, 3 et 4 chambres, rue Gingras (près Pie XII), 2 autres terrains disponibles. Visite sur rendez-vous. 842-2782, 653-9367. 727457

493 STE-FOY

STE-FOY, cottage, pierre, brique, foyer, nouveau développement, $89,000. négociable. Lyse Routhier 658-1912, Trust Général, courtier 688-0630. 727663

STE-FOY, bungalow 28 x 45, terrain 8,000 pieds, sous-sol aménagé, prix réduit. Jean-Claude Vachon 872-1968, Trust Royal, Courtier, 653-3691. 727905

STE-FOY, joli, spacieux bungalow, hypothèque 10¼% pour 4 ans, faut voir, occasion: Olive Bewick courtier, 653-2118. 722815

STE-FOY, cottage moderne 9 pièces, foyer, terrain 36,977 pieds carrés. Claire Gagnon 651-0832, Antoine Morin Courtier. 727323

STE-FOY. Grande maison, succession. Prix à liquider. Hâtez-vous! Hélène Roy 651-3895, Groupe Courtac, Courtier 659-2979. 727680

STE-FOY. Chez-soi ensoleillé, foyer. 3338, Brouage. Hélène Roy 651-3895, Groupe Courtac, Courtier 659-2979. 727679

ST-LOUIS-DE-FRANCE, bungalow exceptionnel, décoration superbe, hypothèque 10%, faut voir. Marie Lemay 651-6081, Fiducie du Québec Courtier. 727112

ST-MATHIEU bungalow, 3 chambres plus sous-sol fini. Marc Gagné 687-5224 code 1995, Germain & Ass. Courtiers 658-2474. 727643

SPLIT Level, briques, aluminium, salon, salle manger, 4 chambres, pièce familiale, foyer. Huguette Lacaille 658-0205, Trust Royal, Courtier 656-9660. 727915

SPLIT level, foyer, garage, terrain boisé, possibilité commerce. Lucette Drouin 653-0984 Montréal Trust Courtier 628-8383. 727389

ST-THOMAS d'Aquin, 8 logements 4 x 6, 4 x 5, construction supérieure. Monique Lessard 651-3868, Antoine Morin Courtier. 727319

ST-THOMAS D'AQUIN, cottage, 4 chambres, foyer, garage Paule Chalifour 651-2628 Montréal Trust, courtier 529-0981. 727036

URGENT, $55,000. Ste-Foy, joli bungalow 8 pièces, impeccable, près du nouveau ministère du Revenu et de tous les services faites une offre. Murielle C. Léger 653-2812, 656-0680, Inter-Cité, Courtier. 727856

6 PIECES, près Canadian Tire, $55,000., discutable, François Roy courtiers 628-5101, 843-4719. 723757

3431 HERTEL, St-Benoit, bungalow 8 pièces, foyer, terrain clôturé, paysager. Yolande Blais 656-1570, Trust Royal, Courtier 656-9660. 727920

496 ST-SAUVEUR

ST-MALO, 572 Ste-Thérèse, maison seule meublée, idéal futur marié, 2 étages avec patio, rénovée. 523-7090. 729070

498 SILLERY

CONDOMINIUM, luxueux 3½, 42 pieds de fenêtre sur le fleuve, hypothèque 11%, du propriétaire, agent s'abstenir, 688-1555 soir. 722251

COTTAGE aluminium, 1½ étage, 8 pièces, foyer. Claire Lemieux 651-0728, Fiducie Prêt Revenu courtier 653-1238. 727871

SILLERY, spacieuse résidence 12 pièces, 3½ salle bains, fonctionnelle, garage double, terrain paysager. Claire Gagnon 651-0832, Antoine Morin Courtier. 727325

SILLERY, près université, cottage 3 chambres plus atelier, 2 foyers, garage, très propre. Fernande Létourneau 687-0543, Antoine Morin Courtier. 727324

SILLERY, 4 chambres, sous-sol fini, piscine. A voir. J.P. Masson 843-9195, Groupe Courtac, courtier 659-2979. 727685

SILLERY, 10 pièces, pierre-brique, garages, $124,000., Rouleau Courtier, 653-9112. 726220

URGENT très bien située, faut vendre, offre considérée. Raymonde Giguère 523-5515, Montréal Trust Courtier 529-0981. 727049

500 VANIER

A vendre ou à louer, maison jumelée, construite en 1975, libre immédiatement, 5 pièces, 140 rue Bisson, ville Vanier, située sur coin de rue, directement du propriétaire, soir et fins de semaine seulement, 1-275-1782. 726118

PR8S FLEUR DE LYS

VANIER, maison unifamiliale ou duplex, belle occasion, devenez propriétaire, libre immédiatement, chauffez votre foyer pour Noël, nouveau développement résidentiel exceptionnel. 681-5276, 824-4458. 722873

VILLE VANIER

MAISON 5 pièces, à louer ou à vendre, avec promesse d'achat si désiré, située rue Glazier, 842-5768, 822-0442, 843-4629. 729624

505 NON CLASSIFIÉES

BEAUCE, St-Joseph, 5½ pièces, 1974, abri, électricité, libre acheteur. W. Dutil 832-6648, Trust Général, courtier 833-4450. 727893

GRANDE résidence, secteur recherché. Construction 1944, deux étages, garage, beau terrain. Une occasion à ne pas manquer. Lorraine Bélanger, 653-8215, A.E. Lepage Courtier, 653-1443. 727346

505 NON CLASSIFIÉES

MONTMAGNY: maison pension, 12 appartements, conviendrait pour garder personnes âgées. Guy Blouin 1-248-2942, Trust Général, courtier 833-4450. 727891

MONTMAGNY: 190 - 6e Rue, terrain 8,100, foyer, transfert. Richard Dumont 833-4858, Trust Général, courtier 833-4450. 727892

ST-PATRICE, chemin Craig, grand terrain belle propriété, finance facile. Marcel Gervais, 524-8977, Trust Général, courtier 688-0630. 727661

MAISONS A REVENUS
520 à 559

520 BANLIEUE

BANLIEUE, venez nous faire une offre que nous ne pourrons refuser, bungalow aménagé 2 logements sur terrain commercial. Berthe C. Blaquière 653-2812, 681-8878, Inter-Cité, Courtier. 727855

ST-CHARLES Bellechasse maison 2 logements dans village très propre, terrain 8,500 pi. ca. Marc Gagné 687-5224 code 1995, Germain & Ass. Courtiers 658-2474. 727642

Surélevé, soubassement loué, apporter offre. Benoit Abel, 667-6373 Montréal Trust courtier 628-8383. 727366

VAL Bélair, spacieux bungalow, avec revenu $250. mois, grand terrain, bien situé, plusieurs extras, Richard Rioux, 832-6488, Pierre Anctil Courtier. 728794

521 BEAUPORT

BEAUPORT, 7 et 8 logements, très propres, bons revenus. Sylvain Robertson 844-2412, Groupe Courtac, Courtier 843-2033. 727698

HISTORIQUE restaurée, $125. revenu, $39,400. Lana Laveau 663-1435 Montréal Trust Courtier 628-8383. 727386

OPPORTUNITE HYPOTHEQUE 11¼% ECHEANCE 1984

VILLENEUVE, 8 grands logements, Claude Boyer 683-8427, Lepage courtier 522-7041. 728042

SEIGNEURIALE, 11 logements, revenu $28,900., directement propriétaire, 529-2934. 715938

8 LOGEMENTS, 1970, $103,000., revenu $19,680., urgent, Ménard 688-8749, Labrecque courtiers, 524-2411. 729805

10 LOGEMENTS, impeccable, construction récente. Du propriétaire. Faut voir. 882-2164. 719983

523 CHAMPLAIN

FUTUR site professionnel, superbe terrain commercial en plus cottage Esther Dufour 628-0177 Groupe St-Laurent Courtier 524-4651. 727342

6 LOGEMENTS de 6½ pièces, revenu $8,040., stationnement, propre, Roussel, 687-3848, Egan & Associés courtier, 529-3747. 728354

524 CHARLESBOURG

CHARLESBOURG, 36 logements, construction neuve, plancher de béton, insonorisation maximale. 687-0458, 687-1350. 729101

CHARLESBOURG, 14 logements, construction 1965, briques, prix $160,000. Michel Pépin 872-2011, J.A. Turmel Courtier 522-8142. 727948

PRIX raisonnable, près polyvalente, magnifique entrée split, 6½ pièces, foyer. Un 3½ soubassement. Orval Aumont 626-3652 Montréal Trust Courtier 628-8383. 727423

REVENU $225.

5½, 75E RUE est, 5½, brique, foyer, grand terrain, logement meublé au sous-sol, 623-2240. 726327

36 LOGEMENTS, construction 1979, loi 31 pour déduction impôt. Mariette Gagnon 522-5676 (347), Trust Général, courtier 688-0630. 727660

10 LOGEMENTS, revenu $24,160., chauffage électrique, stationnement, Roussel, 687-3848, Egan & Associés courtier, 529-3747. 728353

526 LES SAULES DUBERGER

DEUX 16 logements, directement du propriétaire, 831-3150, 628-6015. 728392

LES SAULES, entrée split, 2 logements 6 et 3 pièces, près autobus, écoles. Henriette Ruelland 651-0419, Trust Royal, Courtier, 653-3691. 727906

8, 3 logements, propriétaire, Duberger, Ste-Foy. 681-6144, 871-5932. 729669

527 LIMOILOU

Aubaine, vente rapide

DIRECTEMENT propriétaire; 15 logements, prix en bas de 5 fois les revenus. Le tout renové récemment. 626-9022, 626-3168. 726091

527 LIMOILOU

CONSIDERE offre raisonnable sur 3 logements propres, près 1ère Avenue. Rita Milot 659-1250, Trust Royal, Courtier 656-9660. 727912

CONVIENDRAIT plusieurs familles, triplex, impeccable. Lepage Courtier 627-0901, Hervé Tremblay 627-1967. 727601

IMMEUBLE 36 logements, revenu $88,000., construction 1974, directement propriétaire, 871-9933. 725879

IMMEUBLE 42 logements, revenu $106,900. construction 1974, directement propriétaire, 871-9933. 725878

LIMOILOU, maison 2 revenus de 6 pièces chacun, chauffage eau chaude, cause de vente maladie. Mariette Bédard 628-6735, Inter-Cité, Courtier 524-3012. 727845

LIMOILOU, 15 logements, revenus $25,000., pour hypothèque $115,000., après 17h. 1 (514) 464-5412. 728051

OCCASION HYPOTHEQUE 11% ET 12%

6 LOGEMENTS, prix négociable, solde possible, Claude Boyer 683-8427 Lepage courtier 522-7041. 728041

OZANAM, 6 logements, 4½ pièces, chauffage électrique, prix $65,000. Blouin 522-7138, J.A. Turmel Courtier 522-8142. 727949

PIE X, triplex, refait à neuf. Bryan McMahon 628-5314, Lepage Courtier 627-0901. 727609

PRES hôpital Enfant-Jésus 1 loyer commercial & 4 logements dont un 10 pièces conviendrait bureau ou commerce. Mme Lacroix 651-9620, Germain & Ass. Courtiers 658-2474. 727646

PROFITEZ de cette aubaine, 11 logements de 3½ pièces, âge 18 ans, revenu brut $22,000., comptant $8,500., 842-5728. 728117

PS Colisée, 2 logements 5 pièces, grand terrain, Raymond Bélanger, notaire, 523-5352. 722222

QUEBEC, St-Pascal, $86,000. 8 logements tout brique, revenus $15,360 par année pour plus de renseignements, appelez-moi, financement à 12½%. Jeanette Bertrand 658-3366, Inter-Cité, courtier 653-2812. 727362

REPRISE finance, 8 logements, brique, conditions faciles d'achat. A. Valcourt 872-9581 Trust Général, courtier 688-0630. 727630

ST-ALBERT, directement propriétaire, 2 logements, 4 pièces, rue Des Pins est, 623-3948. 725697

STE-ODILE, belle occasion, 6 logements brique, propre. Massicotte 683-9024, Lepage Courtier 627-0901. 727884

ST-PASCAL, 2 logements, hypothèque $45,000., 10¼%. Blouin 527-7138, J.A. Turmel Courtier 522-8142. 727950

ST-PASCAL, 6 logements, briques, 10¼%, comptant $10,000. Thivierge 683-8507, J.A. Turmel Courtier 522-8142. 727951

ST-PIE-X, six logements 4½ pièces tous loués, prix discutable. Rita Milot 659-1250, Trust Royal, Courtier 656-9660. 727913

8 LOGEMENTS, $75,000., Ménard 688-8749, Labrecque courtiers 524-2411. 716949

4 REVENUS, Limoilou bonnes conditions, prix négociable. Paule Chalifour 651-2628 Montréal Trust Courtier 529-0981. 727034

3e AVENUE, 3 logements, 6 pièces, 1 logement libre acheteur. Lebel 688-1320, Trust Général, courtier 688-0630. 727659

528 NEUFCHÂTEL LORETTEVILLE

ECHANGERAIS 3 logements construction 1970, pour bungalow $40,000., Québec, banlieue. Jour 524-2494. 718460

GRAND bungalow, revenu au sous-sol, hypothèque 9¼%, Rue John F. Kennedy. Ginette Mélançon 843-1573 Montréal Trust Courtier 628-8383. 727385

NEUFCHATEL, bloc 28 logements, directement propriétaire, 843-2936. 719113

PEU investissement, 42 logements, impeccable, intercom, grand stationnement. Mariette Gagnon 522-5676 (347), Trust Général, courtier 688-0630. 727658

REVENUS $9,680., 4 logements, prix abordable, grand terrain, aubaine, voici premier placement. Jean-Claude Laprise 522-5676 (452). Fiducie Prêt Revenu, courtier: 871-5001. 727865

28 x 40, BRIQUE, 2 foyers, aubaine. Lepage Courtier 627-0901, Hervé Tremblay 627-1967. 727818

16 LOGEMENTS, $6,000. comptant, doit être vendu en décembre. Guy Paré 843-2722, Groupe Courtac Courtier 843-2033. 727701

14 LOGEMENTS, hypothèque 11¼%, balance prix vente propriétaire, excellentes conditions. Benoit Gilbert 843-4377, Montréal Trust Courtier 529-0981. 727045

Le plus grand choix d'emplois vous est présenté tous les jours dans nos pages d'annonces classées. 647-3311

529 MONTCALM

DIRECTEMENT du propriétaire, avenue Murray, près Grande-Allée, luxueux, deux 10 pièces, un 4 pièces, 3 garages, logement libre propriétaire, $160,000., 527-6756. 716482

FACE plaines d'Abraham, maison revenu $26,000. annuel hypothèque 10½. B.P.V. possible. Demandez Majella, Trust Royal, Courtier, 653-3691. 727762

PAINCHAUD, 2 logements, 4 chambres louées, soubassement, garage, piscine, propre. Gervais 524-8977, Trust Général, courtier 688-0630. 727657

QUARTIER-LATIN, 5 logements, revenus $9,540. aubaine $45,000. négociable. Marcel Trudel 524-4186 Montreal Trust courtier 628-8383. 727372

RESIDENCE 11 chambres, 3 chambres bains, logement libre à l'acheteur, revenu $17,520. Roussel, 687-3848, Egan & Associés courtier, 529-3747. 728352

RESIDENCE luxueuse, 10 pièces plus deux revenus rapportant $470., mois, piscine chauffée, terrain paysagé, 688-0710, 522-6446. 726124

TRIPLEX, 3 grands 6½, architecture originale, idéal co-propriété, $92,000., 525-5749. 729084

3 GRANDS logements, excellente condition, idéal pour 3 co-propriétaires, hypothèque 11¼% 5 ans, agents s'abstenir, 18 à 23 heures, 527-1692, 683-9051. 725859

15 CHAMBRES et bachelors en bonne condition, acompte $20,000. Giguère, 653-0130, Morin Associés courtiers, 683-2103. 729839

532 RIVE-SUD

CHARNY 2 blocs de 6 et 9 logements, brique 5½ et 4½ un bloc dépréciable 10% revenu $46,100., profitez de cet avantage fiscal avant le 31 décembre. André Blais 628-6735, Inter-Cité, Courtier 626-3257. 727852

CHARNY, jumelé propre, bien situé, libre immédiatement, aubaine vente rapide. Gervais 524-8977, Trust Général, courtier 688-0630. 727656

LAUZON, duplex, 6½, 4½ pièces, vue sur fleuve, propriété impeccable, près hôpital. Jean-Yves Guimont 658-0690, Fiducie Prêt & Revenu, courtier: 871-5001. 727668

LEVIS, maison à revenus 2 logements, très propre, 3½ loué, 6½ disponible pour propriétaire éventuel, Thérèse Therrien, 832-0241 Caisse Etablissement Belle-Rive 839-9485. 715615

PAYER MOINS D'IMPOT

PROFESSIONNELS et investisseurs, payez $6,000., de moins d'impôt, 4 jumelés loués 100%, directement du constructeur, 839-0205. 723171

ST-HENRI grande maison, 2 étages, avec revenus, centre village. Margot Fortier 1-646-5694, Trust Général, courtier 833-4450. 727699

8 LOGEMENTS neufs, nouveau concept, amortissement 5%, le jour 832-6107. 723480

4 X 2½, 1 X 5½, CHAUFFAGE électrique, entièrement rénové. Clément Dubois 831-4351 Groupe Courtac, Courtier 839-4165. 727335

533 STE-FOY

CATEGORIE 32, 10% Jumelés ou blocs. Pierre Gaillard 651-5830 Groupe Courtac, Courtier 659-2979. 727678

PLAIN PIED avec revenus $59,500. Faut faire vite. Paul Chalifour 651-2628 Montréal Trust, courtier, 529-0981. 727038

PRES université 8 grands logements de 5 & 4 pièces revenus $20,240. Mme Lacroix 651-9620, Germain & Ass. Courtiers 658-2474. 727645

QUARTIER Laurentien, propriétaire, jumelé loué, classe 32, 10% si acheté avant décembre 1979, hypothèque 10¼%, 628-4872. 719205

8 LOGEMENTS, 1970, Ménard 688-8749, Labrecque courtiers, 524-2411. 716948

TRUST GÉNÉRAL
courtier

Un abri fiscal qui s'autofinance

Immeubles résidentiels à logements multiples (catégorie 31-32), privilège de déduction pour l'année courante si vous agissez maintenant.

Pour rendez-vous:
Gerry Fortin: 527-1915
André Gagnon: 681-8840

688-0630

727797

533 STE-FOY

4 LOGEMENTS, brique, 4 et 5 pièces, impeccable. Lucette Drouin 653-0984, Montréal Trust Courtier 628-8383. 727382

534 ST-JEAN BAPTISTE

GRAND 7½ pièces, futur acheteur plus 4½ pièces, porche 45 x 62, prix $37,000. Esther Dufour 628-0177 Groupe St-Laurent Courtier 524-4651. 727341

RUE St-Jean, 6 logements, prix $68,000. Roger Turmel 872-6228, J.A. Turmel Courtier 522-8142. 727952

9 LOGEMENTS, 5 x 2½, 2 x 3½, 2 x 4½, revenu $23,500. près hôpitaux. Clément Dubois 831-4351 Groupe Courtac Courtier. 839-4165. 727334

6 LOGEMENTS, local commercial, entrepôt, revenu $18,240. 692-0906. 729044

535 ST-ROCH

AUBAINE, $38,000., 17 chambres, revenu $16,600., St-Vallier est. Soir 651-1896. 729081

DU PROPRIETAIRE, 3 revenus, rénovés, convertis chambres-salons meublées, $50,000., Réjean 524-5052. 715945

7 REVENUS, chauffage électrique, payé par locataires, brut $12,000 comptant $3,000., rendement 93%, 681-8251. 716158

536 ST-SAUVEUR

LOCAL commercial, combiné avec six autres logements, prix intéressant, près artères principales. Lepage Courtier 627-0901 Rocheleau 628-6847. 727625

LOGEZ-VOUS bon marché, poste commercial, 5 revenus, $9,640. prix $45,000. Adem 628-5452, Lepage Courtier 627-0901. 727617

ST-SAUVEUR, 3 logements rénovés, rapporte $3,600. chauffage électrique. Michel Roy 663-2320 J.A. Turmel Courtier 522-8142. 727941

538 ST-SAUVEUR

ST-SAUVEUR, 2 logements, chauffé, rénové, stationnement $35,000 discutable. Poulin 661-6466 J.A. Turmel Courtier 522-8142. 727940

ST-SAUVEUR, boulevard Charest ouest, 2 logements, stationnement 8 autos. Poulin 661-6466 J.A. Turmel Courtier 522-8142. 727939

5 LOGEMENTS, 363 rue St-Sauveur, $27,500., 687-1754. 719568

3 LOGEMENTS, revenu $450. mois. Jean-Louis Falardeau 667-2578, Montréal Trust Courtier 628-8383. 727403

12 LOGEMENTS, 4.2 les revenus, directement du propriétaire, soir 667-6637, 651-5063. 723883

10 LOGEMENTS, revenus très intéressants, hypothèque 11½%. Irène Levasseur 628-3781 Montréal Trust, courtier 628-8383. 727377

538 SILLERY

BOULEVARD St-Cyrille, 19 logements, revenu $74,450. Monique Emond 872-0566 Lepage Courtier 627-0901. 727626

540 VANIER

UN loyer pas cher. Deux 5 pièces, $29,500. Robert Blais courtier 683-8798. 729134

545 NON CLASSIFIÉES

FUTURS investisseurs, vous voulez faire l'acquisition d'un immeuble à revenus, demander Ronald Bard, 627-2099, Morin Associés courtiers, 683-2103. 726482

555 MAISONS À REVENUS DEMANDÉES

ACHETERAIS 6 à 24 logements, récent, rentable, 653-9112. 726219

L'efficacité des annonces classées du Soleil a été mille fois prouvée. Servez-vous-en, les résultats ne se font pas attendre. 647-3311

Horoscope

MERCREDI 19 DECEMBRE

Le carré Soleil-Saturne vous poussera à une certaine négligence, vous n'aurez pas envie de travailler et vous préférerez rêver que vous investir dans des problèmes ardus. Craignez que cette attitude ne déçoive les gens qui ont confiance en vous. Chance avec 3 et 97.

ANNIVERSAIRES: Méfiez-vous de votre tendance à la subjectivité, si vous voulez régler au mieux vos problèmes vous devez essayer d'être plus lucide, plus objectif.

NAISSANCES: Les enfants nés ce jour seront d'un caractère rêveur, imaginatif, indolent. Vous devrez chercher à développer leur sens de l'action.

BELIER (21 mars — 20 avril) Profession: Vos perspectives sont bonnes mais vous demandent un effort d'organisation et de méthode que vous devrez savoir fournir. **Affection:** Vos liens se consolident heureusement. **Santé:** Prudence sur la route.

TAUREAU (21 avril — 20 mai) Profession: Vous voulez mettre de nouveaux projets en route mais vous devez avant régler des affaires laissées en suspens. **Affection:** Ne vous laissez pas aller à des humeurs passagères. **Santé:** Bon tonus.

GEMEAUX (21 mai — 21 juin) Profession: Ne faites pas preuve d'une obstination déplacée et rendez-vous aux idées de votre entourage lorsqu'ils sont judicieux. **Affection:** Evitez les discussions délicates. **Santé:** Dépensez-vous plus.

CANCER (22 juin — 22 juil.) Profession: Vous aurez beaucoup à faire et vous risquez de vous sentir débordé, mettez au point un programme précis. **Affection:** Vous ferez des rencontres intéressantes dans la soirée. **Santé:** Bonne vitalité.

LION (23 juill. — 22 août) Profession: Ne vous laissez pas entraîner par des enthousiasmes passagers, réfléchissez bien avant d'accepter une proposition. **Affection:** Ne vous montrez pas trop vaniteux. **Santé:** Soignez-vous par les plantes.

VIERGE (23 août — 22 sept.) Profession: Essayez de découvrir la cause de petits retards et contretemps divers qui vous empêchent de progresser. **Affection:** Cette journée promet de vous apporter une grande joie. **Santé:** Ne fumez pas trop.

BALANCE (23 sept. — 22 oct.) Profession: Votre travail vous semblera fastidieux et vous aurez du mal à fixer votre attention sur des questions importantes. **Affection:** Montrez-vous plus conciliant avec l'être cher. **Santé:** Mangez à heures régulières.

SCORPION (23 oct. — 21 nov.) Profession: Ne vous dépensez pas de façon désordonnée, vous avez besoin de vous sentir efficace et vous n'y parviendrez qu'en vous organisant. **Affection:** Entourez-vous d'amis sûrs. **Santé:** Surveillez votre foie.

SAGITTAIRE (22 nov. — 20 déc.) Profession: Il vous faudra établir un programme précis si vous voulez éviter les risques d'oublis et d'inadvertance. **Affection:** Soyez plus disponible et plus tendre avec l'être cher. **Santé:** Reposez-vous davantage.

CAPRICORNE (21 déc. — 19 janv.) Profession: Les conflits professionnels qui vous préoccupent pourraient être résolus si vous en jugiez avec plus de calme. **Affection:** Ne rendez pas votre partenaire jaloux. **Santé:** Ne négligez pas les petits malaises.

VERSEAU (20 janv. — 18 fév.) Profession: Vous ferez de grands progrès dans votre travail mais vous avez intérêt à vous fixer un but précis et ne pas vous laisser distraire. **Affection:** Ne troublez pas l'harmonie. **Santé:** Bonne vitalité.

POISSONS (19 fév. — 20 mars) Profession: Vous aurez à faire preuve d'application surtout en ce qui concerne les questions financières, soyez très prudent. **Affection:** Ne négligez pas vos anciens amis. **Santé:** Evitez les surmenages.

AUTRES PROPRIETES
560 à 579

560 MAISONS MOBILES ET PRÉFABRIQUÉES

ANGE-Gardien, 14' x 63', 3 chambres, louer $225., vendre $16,000., 824-4297, 824-3482. 726120

BEAUCEVILLA, 1976, terrain, cabanon, 14 x 68, foyer, 667-9061. 718141

NOTRE-Dame des Laurentides, 14 x 68, non meublée, très propre, terrain bien aménagé, libre immédiatement, Gestim courtiers, 872-0411. 728527

SOUS les ponts, roulotte, terrain, foyer, urgent. Bellemare 522-5678 code 308, Groupe Courtac Courtier 659-2979. 727694

VOUS cherchez un terrain pour votre maison mobile?
Voyez notre rubrique 575
150

$23,500. MEUBLEE, Ste-Thérèse Lisieux, rue Lucien, MA. Laforce 627-0149 Groupe Courtac Courtier 659-2979. 727690

$19,000. BENDIX, 1979, 14 x 68, faut voir. Croze 628-6257, Lepage Courtier 627-0901. 727616

563 VILLÉGIATURE HORS QUÉBEC

CONDOMINIUM-WAIKIKI, 2 chambres, 2 salles bains, 20e étage, vue montagne et océan, vide, cuisine équipée. Vente comptant par propriétaire, $130,000. Roger Nabot, 2421 Ala Wai Blvd., apt. 2006, Honolulu, Hawaii 96815. 847347

CONDOMINIUM, Miami Beach, appartement luxueux, magnifique vue sur la mer, coin 159ème et Collins, libre 1er février au 15 ma et mois d'avril, 663-2931. 716299

CONDOMINIUM à louer, Arlen House, Miami Beach, 681-0244. 729362

FLORIDE, épargnez sur frais de motel et restaurant. Partez avec une campagon, loué en argent canadien, loge 4 adultes, 831-1662. 726169

MOTEL, 26 villas, piscine chauffée, immense parc tropical, rentabilité excellente, location 98% à l'année, 658-6258. 726882

565 CHALETS

A LOUER à la semaine ou au mois, Mont Ste-Anne, condominium meublé. Tél. jour 522-6444, soir 658-0253, fin semaine 827-4869. 729609

A LOUER chalet neuf, tout compris, activités sportives, Frampton, téléphoner, 627-4272, 844-3814. 726128

A louer, Lac Beauport, chalet 4½, meublé, 522-7715. 728957

ANGE-Gardien, vendrais chalet, habitable à l'année, idéal 2 personnes, $19,000., 622-1985. 725571

ANGE-GARDIEN, chalet à louer. Tél. 824-4457. 729658

CHALET à louer, St-Féréol-les-Neiges, 7½ pièces avec foyer, vue panoramique sur la montagne et la rive-sud, chauffé, éclairé, 827-2015, 663-6862. 723999

CHALET à louer Mont Ste-Anne, site particulier, 5 chambres, foyer, 2 toilettes, 681-0333 sur semaine, 651-2437 soir et fin semaine. 728945

CHALET habitable année, 3 pièces, faites offre, $12,900. Charlotte Desrosiers 658-8448, Trust Général, courtier 688-0630. 727655

CHATEAU Mont Ste-Anne, à louer condominium de luxe, peut loger 11 personnes, location au mois ou à la semaine, 529-2934. 721141

CHALET à louer, meublé, chauffé, saison hiver, 628-2875. 726061

CHALET à louer, près du Relais. Tél. 871-4088. 726794

LAC BEAUPORT, chalets meublés, vaisselle, literie fournies, ski, chasse, location semaine, mois, saison, 15 minutes centre ville, 523-4124, fin de semaine 849-2904. 729650

MAGNIFIQUE chalet 2 ans, terrain boisé, 22,500 pi. ca. Claude Richard 843-7969, Montréal Trust Courtier. 727058

MONT Ste-Anne, 4½ pièces, meublé, avec foyer, à 1500 pieds du centre de ski, location mensuelle, saisonnière ou annuelle, 683-0314 ou 1-587-4415. 726874

MONT Ste-Anne, condominium à louer, entièrement meublé, foyer, pour hiver ou à la semaine, 658-3835. 728171

MONT Ste-Anne, chalet suisse, près Pentes, meublé, foyer, à vendre ou louer, après 18 heures 658-0115. 722435

MONT Ste-Anne, chalets à louer, semaine et fins semaines. Vaisselle, lingerie, literie, foyer, bois. 827-3767. 728396

MONT Ste-Anne, luxueux condominium, louer pour saison, 651-0767. 718176

MONT Ste-Anne, chalet tout fourni, $500 semaine, 626-6613. 719567

565 CHALETS

MONT Ste-Anne, chalet à louer, saison, foyer, 827-3141. 725989

MONT Ste-Anne, louons chalet, à la semaine, 839-4986. 723846

PRES Mont Ste-Anne, duplex 5½, semaine, mois, saison, stationnement, foyer, 667-4666, 827-5440. 723867

ST-FEREOL, foyers, style suisse, 5 minutes pentes. Paule Chalifour 651-2628 Montréal Trust, courtier 529-0981 727037

ST-FERREOL, semaine, mois, 2 milles Mont Ste-Anne, 826-2823. 722342

SUPERBE maison canadienne entièrement rénovée, idéal ski alpin, fond, proximité Mont-Ste-Anne, 514-438-0871 jour, après 17 heures 514-621-7489 fin semaine 514-538-2576. 729098

568 FERMES

A LOUER, ferme 80 arpents, maison confortable, bons bâtiments, bien outillée, possibilité élevage moutons, avec salaire de base et participation aux profits, 651-5176. 723314

AUBAINE, île Orléans, érablière, cottage, bâtiments. Lepage Courtier 627-0901 Claire Tremblay 627-1967. 727624

LES Ecureuils, ferme 88 arpents, 16 boisés, bornée par rivière Jacques-Cartier, maison 2 étages avec revenu, $75,000., 522-3960. 728602

L'ISLET, 60 arpents, bâtiments, maison, directement propriétaire, 872-7324. 726242

ST-TITE-DES-CAPS, maison de campagne 2 étages, très propre, grand terrain borné par rivière, peut être vendu avec terre 80 arpents carrés. Nicole Carpentier 628-6735, Inter-Cité, Courtier 663 1741. 727848

570 TERRES

ACHETONS billots bois franc, terre bois, érablière, 659-1539. 718476

ATTENTION promoteurs 6,200' Stoneham face Mont Hibou. Excellente condition. Gary Shanahan Montréal Trust Courtier 529-0981. 727076

BOISEE, 2½ arpents sur chemin public x 15 arpents, source, électricité, près autoroute Beauce, Ste-Marie, $26,000., 1-387-5173. 722861

CHATEAU Richer, 127 arpents, 70% boisée, 30% culture, H. Laroche Courtier, 656-9582. 722188

ST-AUGUSTIN, 55 arpents, culture muitiple $45,000. Pierre Darnajour, Dessureault & Ass. Courtiers 659-3152, 878-3455. 727861

ST-PHILEMON terre boisée, 79 acres, rang Taché, maison, grange. W. Dutil 832-6648, Trust Général, courtier 833-4450. 727894

ST-RAYMOND, terre 3 arpents cultivables, 33 arpents boisés. Richard Massé 871-2268, Groupe Courtac Courtier 843-2033. 727702

TERRE deux millions pieds. Bonnes conditions. Jacques Desbiens 653-2546. Groupe Courtac, courtier 659-2979. 727688

575 TERRAINS

ATTENTON, St-Emile, 10 minutes centre-ville, grands terrains boisés, $0.55 le pied carré plus les services, taxes très basses, 653-9112. 729418

AUBAINE, 4 terrains unifamiliaux, prêts à construire, situés Val Bélair, superficie 20,000' carrés, prix $20,000., 658-4507. 725033

BEAUPORT, développement l'Horizon, avec services, à compter de $7,140., 10% comptant, financement si désiré, 626-5155. 718591

BEAUPORT, résidentiel et commercial, différents secteurs. Benoit Abel 667-6373 Montréal Trust, courtier 628-8383 727368

BEAUPORT, terrains avec services, près polyvalente. 661-3674, 831-9180. 718458

BEAUPORT, boulevard Raymond, services, $1.25 pied carré, en bloc, 661-3674. 721123

BEAUPORT, rue Turcotte, services, beau secteur, $1.30 pied, 628-1065, 627-3903. 725657

BEAUPORT, compter de $1.35 pied, Boilard courtier 661-2403. 729314

BERNIERES, 18,892' carrés, plat, tranquille, $5,000., 692-0906. 723746

BIEN situé pour 6 logements, Boilard courtier 661-2403. 729313

BREAKEYVILLE, 8,000 pieds carrés, prêt à construire. Faites offre. Conditions paiement. 653-3254. 729188

CAP-ROUGE, terrain, beau boisé, situé rue Rivière sud. Louise St-Amand 656-1221, Trust Royal, Courtier 656-9660. 727910

CAP-ROUGE, rue Trucotte, intéressant, aubaine, 651-0220, 653-6343. 726211

CAP-ROUGE, Place Pamphile Lemay, vue sur le fleuve, 653-6343, 651-0220. 725958

CHARLESBOURG

QUARTIER Notre-Dame des Laurentides, 1,350,000 pieds carrés de terrain, à vendre en bloc. Jour 658-4507. 723879

575 TERRAINS

CHARLESBOURG, $0.35 pied, $300. comptant, balance vente 12½%. Richard Paradis 628-4700, Groupe Courtac Courtier 659-2979. 727692

CHARLESBOURG, centre-ville, rue Hofman, unifamilial ou duplex, $13,900., 527-3554. 725103

CHARLESBOURG ouest, services rendus, 13,000 pieds, $15,000., 626-1630. 718431

CHARLESBOURG, rue Chambery, 7,000 pi.ca., $13,000., 626-0702. 718199

CHOIX terrains, Lac Beauport ou St-Nicolas, prêt à construire. Appelez Lise Légaré 626-3581, Montréal Trust Courtier 628-8383. 727384

C'EST le temps d'avoir un bon prix. Ancienne-Lorette, Shannon, St-Augustin, Ste-Catherine, $2,500. et plus.
Robert BLais courtier 683-8798. 729133

VASTE CHOIX DE
TERRAINS
Ancienne-Lorette, $1.35 pi. ca., services rendus (reprise de finance valeur $1.70).
Cap-Rouge, domaine des Soeurs, 100 terrains prêts à construire.
St-Augustin, prix variés avec ou sans services.
Dessureault & Ass.
Courtiers 659-3152
653-6614, 878-2962
720368

DIX terrains résidentiels, route Aéroport, service financement, 651-0767. 718108

GRAND terrain Lévis vue sur fleuve, faites offres immédiatement. Margot Fortier 1-646-5694, Trust Général, courtier, 833-4450. 727895

ILE d'Orléans, Ste-Pétronille, terrain 11,000 pi. ca. avec puits artésien. Marc Gagné 687-5224 code 1995, Germain & Ass. Courtiers 658-2474. 727641

LAC ST-CHARLES EST

RUE Beau Lac, proximité boulevard Laurentien, services rendus, prêts construire, grandeurs partir de $7,700., Roger 626-5441. 718718

LAC-BEAUPORT: St-Dunstan, 136 arpents, lac Bleu, chemin Monts. W. Dutil 832-6648, Trust Général, courtier, 833-4450. 727896

LAC BEAUPORT

4,000,000 PIEDS carrés de terrains boisés. Jour 658-4507. 723878

LORETTEVILLE, 3 derniers terrains boisés, $1.60 pied carré, prêts à construire, 842-0766. 718927

TERRAINS
Charlesbourg, près Centre Jadis, avec services égout, aqueduc.
Yves Germain Inc.
Tél.: 659-1122
842-8615
721542

MAGNIFIQUE terrain commercial, 100' x 94', face à aréna Gilles Tremblay, avenue de Larue, $1.80 pi. ca., 824-4957, 827-2395. 716612

PETIT BUDGET

TERRAIN à liquider. Aussi plan de maison à prix très économique, 681-9942. 729431

PLUSIEURS terrains, boisés, services rendus. J.P. Masson 843-9195. Groupe Courtac, Courtier 659-2979. 727684

POUR maisons mobiles, St-Emile et Lac St-Joseph, 872-5160. 719590

PRET à construire, Les Saules, $1.65' carré, 871-9055. 716188

ST-ADOLPHE Stoneham, vue magnifique, $0.12 pied carré, 653-7953. 716677

ST-EMILE, terrain boisé, 80' x 100', services rendus, aucune taxe de secteur, $9,000. non négociable, 842-5015. 726763

ST-FERREOL 3 grands terrains boisés avec accès au lac. Marc Gagné 687-5224 code 1995, Germain & Ass. Courtiers 658-2474. 727640

STE-FOY, près Cap-Rouge et Chemin Ste-Foy, pour duplex ou unifamiliale, vue imprenable sur les Laurentides et toute la vallée, 24,000', $1.20 pied, 527-3554. 721165

STE-FOY, plusieurs beaux terrains résidentiels, rue bois Deschêne, services, vue fleuve. Robert Randoin 527-3989, Trust Royal, Courtier, 653-3691. 727909

STE-FOY, pour 24 logements, près Ministère du Revenu, $75,000., conditions faciles, 527-3554. 721166

ST-NICOLAS, 60' x 110', résidentiel, services rendus, (chalet), 839-9209. 719048

575 TERRAINS

STE-PETRONILLE, endroit paisible, autorisé à construire. Monique Emond 872-0566, Lepage Courtier 627-0901. 727615

ST-REDEMPTEUR, terrain prêt à construire avec tous les services rendus, 831-2094, 831-4315. 725872

STE-THERESE Lisieux, terrains, 60 x 109, $6,500., 661-3179, 667-1754. 725772

STONEHAM $5,000. magnifique terrain boisé, face aux pentes de ski, prêt pour construction. Nicole Carpentier 628-6735, Inter-Cité, Courtier 663-1741. 727853

STONEHAM, 150' X 200', 683-3901. 718313

TERRAINS résidentiels, Route Paquet St-Nicolas 40,000 pieds carrés, Neufchatel entre boul. des Cimes et Ste-Claude 209,000 pieds carrés, Place Beaurivage St-Nicolas 10,685 pieds carrés, près rue Du Quay St-Nicolas 54,096 pieds carrés, Jacques Charlebois, 831-0403, Montreal Trust Courtier, 837-8836. 729425

TERRAIN COMMERCIAL

BOULEVARD du Lac Beauport, achalandé, coin de rues, 81,800' ou moins, idéal pour épicerie, restaurant, quincaillerie, hôtel-motel, mini centre d'achats ou spéculateur, pas cher, directement du propriétaire, 849-7360. 725090

TERRAINS

VILLE Vanier, Neufchâtel, Charlesbourg ouest, Duberger, Villeneuve, St-Nicolas, terrains avec services d'égoût, aqueduc, prêts à bâtir, $1.00 à $1.80 le pied, 842-5768, 822-0442, 843-4629. 723778

TERRAIN commercial, St-David, comté Lévis, 100,000' carrés, 200' x 500', nivelé, 3 entrées 200 ampères, 833-0372. 715696

TERRAIN boisé, lac, rivière, 4½ x 20 arpents. Charlotte Desrosiers 658-8448, Trust G-3N3RAL, COURTIER 688-0630. 727654

TERRAINS résidentiels, plus de 31,000 16,000, 8,000, vue fleuve. Marie Dugal 831-9403, Trust Général, courtier 688-0630. 727653

TERRAIN 11,956' ca. (85 x 150), services rendus, rue Trudelle, unique. Nicole Duval 658-3711, Trust Royal, Courtier 656-9660. 727911

VILLE VANIER

COIN Samson et Glazier, terrain commercial, 200 x 200', 842-5768, 822-0442, 843-4629. 726463

12,250 PIEDS carrés, boulevard commercial, résidentiel, 871-2777. 728770

COMMERCES ET INDUSTRIES
580 à 599

580 BUREAUX

ACCES FACILE

ESPACES de 300', 500', 625', 1,000' et davantage, à louer, neufs, prix compétitifs, aménagement inclus, 2095 Charest ouest, 650 Graham Bell, Ste-Foy, au bas de la Côte Myrand. Bruno Roussin F.R.I., 651-9443. 728517

A LOUER

DANS bâtisse épreuve du feu, bureaux équipés d'un système de ventilation et climatisation, chauffés, éclairés, 1,614' carrés à $5.80 le pied carré, vaste terrain stationnement à l'usage du locataire et ses clients. Théo Turgeon Inc., 1535 boul. Hamel, Québec, 1 (418) 683-4441. 718807

A LOUER 2,800 pi. ca. de bureau à $3 le pied, Boul. Charest, centre-ville. Cl. Germain 687-5224 code 2205, Germain & Ass. Courtiers 658-2474. 727636

A LOUER boulevard Laurier, Ste-Foy, 3,867 pieds carrés incluant 25 stationnements.
Robert Blais courtier 683-8798. 729129

A LOUER, Limoilou, 1ère Avenue, 1,200 pi. ca. environ, prix à discuter, libre immédiatement, 647-2360. 718951

AVENUE Maguire, Sillery, 300', 260', 120', 839-7604, 839-7430. 716368

BUREAUX à louer, $75. à $150. Bernières, 839-7251. 726415

580 BUREAUX

BUREAUX A LOUER ST-SACREMENT

675 MARGUERITE-Bourgeois, de 200 à 2,500 pieds carrés, services réceptionniste et secrétariat disponibles, ascenseur, air climatisé, idéal pour professionnels, 683-5905, 683-3911, 681-6966 (soir). 723306

BUREAUX à louer, 990 Bégin, Québec, 800 pi. ca., $325., mois, 681-6151. 718185

BUREAUX à louer, 1,300 pieds carrés, centre industriel ville Vanier, 527-9540. 721354

BUREAU 300' carrés, grand stationnement, coin Capitale-Henri IV et Hamel, 872-0340. 722105

BUREAU 27' x 36', 537 St-Jean, chauffé, eau chaude fournie, 683-2981, 849-8633. 721674

BUREAU à louer, 1,000 pi. ca., St-Roch, à l'épreuve du feu, seulement $3.50 pi. ca., 667-9134. 723587

BUREAUX à louer, Charlesbourg, 628-0654. 718991

BUREAU à louer, 1,800 pieds carrés. Tél. 687-4372. 728819

NOUVEAU COMPLEXE
LA LAURENTIENNE
TRANDE-ALLEE
SAINT-AMABLE
COMMERCES ET BUREAUX
LES PLACEMENTS IMMOBILIERS
LA LURENTIENNE INC.
André Thivierge
647-5400
717013

CARRE Jacques-Cartier, bâtisse béton, rénovée, ascenseur, air climatisé, stationnement, locaux 400 à 4,000 pieds, face future bibliothèque municipale, près futur Palais Justice, prix compétitif, excellent service, 529-2934. 726574

CARREFOUR du commerce, coin Boul. Hamel, Henri IV, grandeur aménagement selon besoin, 687-3824, Imm. Michel Gagnon. 718269

Centre d'Affaires Hamel

2525 BOULEVARD Hamel, espaces à louer, 651-9443. 718447

CLARIDGE, 220 Grande-Allée est, Québec. 529-5458, 683-3041. 728583

DANS MAIL ST-ROCH
PRES FUTUR PALAIS JUSTICE
POUR PROFESSIONNELS, ECLAIRES, CHAUFFES, AIR CLIMATISE, TAPIS. 529-7294. 718414

Edifice de prestige

PRES autobus, centre d'achats, au carrefour des accès routiers. Vaste stationnement contrôlé. Service inclus. Occupation immédiate. Reste quelques espaces seulement. Prix défiant toute compétition.
CARREFOUR LA PERADE
3460 LA PERADE
651-4643.
729029

EDIFICE Le Gomin, 770', 1176', 1700', pour professionnels, libre immédiatement, voisin centre d'achats Laurier, stationnement, ascenseur, prix compétitifs, services inclus, 658-8920, 626-9042. 719050

EDIFICE Le Métropolitain, 4465 1ère Avenue, bureau, chauffé, éclairé, tapis, $75., 623-1931. 725281

ESPACE à bureau, sous-location jusqu'au 30 novembre 1980, 2,600 pieds carrés, très bien aménagé, Plaza Laval, $1500. mois. Téléphoner: Raymond Serré 653-0566, Gilbert Blanchet 871-9612. 723419

HENRI Bourassa, près Jean Talon, beaux locaux d'environ 500 et 650', pour bureau ou commerce, 627-2306. 725209

LE ST-LAURENT, penthouse commercial, idéal pour bureaux de prestige, compagnies internationales ou autres et espaces commerciaux, 420', 522' et 1,800' ca., location immédiate, stationnement intérieur, 250 ouest, Grande-Allée, 647-1424. 727430

MAGNIFIQUE bureau meublé, avec téléphoniste partagée, 522-6446, 688-0710. 722290

STE-FOY, 2518 chemin Ste-Foy, 820 pieds carrés, 653-3273. 726218

580 BUREAUX

MAIL ST-ROCH
FACE COMPAGNIE ASSH

BUREAU ou local commercial, 5,000 pieds carrés, deuxième et troisième étage, peut être subdivisé, conviendrait pour professionnel, bureau d'affaire, compagnie d'assurance ou de finance, salle d'échantillons, etc. J.M. Lacroix 522-6458. 725898

MAIL ST-ROCH, DIFFERENTES GRANDEURS, SERVICES, BAS PRIX. 522-4609. 726076

MEUBLES, magnifiques bureaux, centre ville, stationnement, 688-9552, 522-6446. 726657

MONTCALM, magnifiques bureaux, avec bachelor inclus, site prestigieux pour commerce, refaits à neufs, $575., 95 Grande-Allée est, 525-4708. 723886

PLAZA LAVAL

BUREAUX, 450' à 2,700' carrés, à louer, 653-9931. 725381

PLACE Royale, 5,000', bureaux et entrepôts, chauffés, 658-3940. 725873

QUATRE-BOURGEOIS

FACE université, 1,000, 1,500', ascenseur, air climatisé, 653-2434. 725131

QUEBEC, 2,000 pieds carrés et plus à $7.00 le pied carré, édifice neuf, éclairé, chauffé, climatisé, stationnement, aménagement inclus, Yvon Charlebois, Lepage courtiers 522-7041. 726582

STE-FOY, 2065 boul. Charest ouest, bureau 1,275 pieds carrés à sous-louer, $4.50 le pied carré, stationnement très facile, 871-2548. 726138

STE-FOY, 4,000 pieds carrés et plus, à $7.00 le pied carré, tous les services inclus. Yvon Charlebois, Lepage courtiers 522-7041. 726581

STE-FOY, 3,000 pieds, $4. pied carré, très bien situé, accès facile, 653-2434. 716087

STE-ODILE, air climatisé, tapis, bureau professionnel, etc., 651-0767. 729191

ST-VALLIER Est, 150' carrés ou plus, rénové, stationnement disponible, service secrétaire peut être discuté, 525-4741, 849-6633. 715602

12,000 PIEDS carrés à sous-louer, idéal pour bureau d'affaires, situé rue De la Fabrique, libre immédiatement, pour informations, 687-3326. 725731

580 BUREAUX

1,250' CARRES à louer, en tout ou partie, quartier St-Sacrement, 1651 chemin Ste-Foy (Entre Myrand et Marguerite-Bourgeois), magnifique entrée privée, stationnement. Serge Saillant, jour 683-1551, soir 658-4505. 729953

PLACE D'IBERVILLE
(Voisin du Deauville)
- Site idéal prestigieux
- Au carrefour des accès routiers
- Très vaste stationnement
- Edifice en construction
- Occupation juin 1980
- Subdivisions au choix
- $11.50 p.c. services inclus

JEAN E. CARON
Richard Guay Ltée
courtier
2700, boul. Laurier
suite 614
Ste-Foy, P.Q.
Tél.: 653-8136
726787

585 COMMERCES

AUBAINE, Québec, bien située, boutique plantes vertes, bon chiffre d'affaire, cause santé, prix à discuter, 529-3064. 721560

A VENDRE, banlieue, magasin meubles, entrepôt, 839-6557, 837-5766. 726352

AVENUE Cartier, commerce maillots sport, 18-20, 522-3171. 721504

BANLIEUE, motel 23 unités, résidence 7 pièces, considérerait échange. E. Dumas 651-4888, Trust Général, courtier 688-0630. 727652

BAR-SALON, restaurant, tabagie, accommodation, lequel désirez-vous, Montgrain 627-1471 Morin Associés, courtiers 627-2271. 727448

BAR à vendre ou à échanger pour un ou plusieurs logements, 7 7 pièces, libre à l'acheteur, 837-9698. 728559

© Edimédia Inc.

LES HUIT ERREURS DE
TI-JEAN DUBOIS

Ti-Jean a parcouru notre pays en tous sens et dans la reproduction d'une de ses aventures, huit petites erreurs se sont glissées.

Réponses à la fin des annonces classées.

DES ROSIERS
Le Maître Courtier
BUREAUX ET ENTREPOTS
à louer
694-0914
A6173
de FIDUCIE NORD-AMERIQUE
724689

COMMERCES ET INDUSTRIES suite

585 COMMERCES

BEAUPORT: accommodation $250,000. et plus de chiffre d'affaires, vente comprenant terrain, bâtisse, équipement, inventaire. Augmentation chiffre d'affaires régulier, prix très intéressant. Claude Fraser, Dessureault & Ass. Courtiers 659-3152, 871-0204. 727860

BEAUPORT aubaine, commerce d'isolation équipé au complet, 2 camions bâtisse 40 x 60 bonne clientèle. Gaston Laurin 628 6735, Inter-Cité, Courtier 628 3806. 727847

BIJOUTERIE, $350,000. ventes, renseignement sur rendez-vous seulement. Camille Losier 839-7656 Groupe Courtac Courtier 839-4165. 727336

BOULEVARD Hamel, motel 15 unités avec résidence, comptant raisonnable, financement établi, 13%, très rentable. Daniel Chartrand, Antoine Morin Courtier 688-8814. 727332

BOUCHERIE, Québec métro, construction 5 ans. Claude Gagnon 843-9501, 687-5224-1666. J.A. Turmel Courtier 522-8142. 727943

BOUCHERIE à louer dans épicerie, 1244, 1ère Avenue, tél. 523-3424. 716486

BOUTIQUE de laine, Lac St-Charles, 849-7363, 849-6313. 729227

BRASSERIE, bien connue, 108 places, affaires $175,000. Claude Gagnon 843-9501 J.A. Turmel Courtier 522-8142. 727942

BRASSERIE, bonnes bâtisses, possibilité bon chiffre d'affaires. Jacques Desbiens 653-2546. Groupe Courtac, courtier 659-2979. 727687

CASSE-CROUTE, chiffre d'affaires $40,000., comptant $5,000., prix $17,000. Guy Paré 843-2722, Groupe Courtac Courtier 843-2033. 727689

CASSE-CROUTE, bien situé, pour spécialité. Christian Croze 628-6257 Lepage Courtier 627-0901. 727884

CASSE-croûte à vendre, tout équipé, four pizza, bon chiffre d'affaires, 872-7021. 719484

CHARLESBOURG, accommodation, chiffre affaire $125,000., $22,000. avec inventaire. Garantie $6,000. Alcide Gagnon, 683-8582, A.E. LePage Courtier, 653-1443. 727345

COIFFURE, soyez patron, prix extraordinaire. Départ. Lepage Courtier 627-0901, Claire Tremblay 627-1967. 727623

COMMERCE d'automobile, pièces, accessoires, outillage avec bâtisse. Marcel Lacombe 527-2927. Fiducie Prêt Revenu, courtier: 871-3001. 727867

COMMERCE pizza, financement à 10%, bilan certifié, renseignements confidentiels. Cécile Sirois 527-7602, Trust Général, courtier 688-0630. 727649

COMMERCE, 2 logements, grand terrain, très bien situé. Raymonde Giguère 523-5515, Montréal Trust Courtier 529-0981. 727047

COMMERCE à vendre, système de son, prix d'inventaire $13,000. approximatif, après 18h. 623-0503. 716384

DEPANNEUR coin de rue, très passant, grande possibilité, retraite. Claude Verret 627-1107, Trust Général, courtier 688-0630. 727648

DEPANNEUR, licencié, affaire $2,000. par semaine, prix $26,000. Roger Turmel 872-6228 J.A. Turmel courtier 522-8142. 727944

EPICERIE avec bâtisse, logement 7 pièces, ventes $306,000., gros revenu. Comptant $30,000.
RENE GOBEIL COURTIER
527-6686. 728362

ETABLISSEMENT hôtelier, site exceptionnel, potentiel énorme, expérience nécessaire, confidentiel, Daniel Chartrand Antoine Morin, Courtier 688-8814. 727330

GARAGE neuf (1978), équipement complet, 50' x 50', 45,000' terrain, Lizotte courtier 651-5711. 719077

GRANDE-ALLEE: dépanneur rentable, prix $11,500 cause maladie, Jacques Cossette, 651-3644 Antoine Morin Courtier 688-8814. 727327

HOTEL motel Du Repos vendre, route 138, Colombier, bon chiffre d'affaires, 1-565-3544. 726406

IMPRIMERIE à vendre, cause santé, libre immédiatement. Lyse Routhier 658-1912, Trust Général, courtier 688-0630. 727630

KIOSQUE, nouveautés, cadeaux, chocolat, Ste-Foy. Aubaine $10,000., 658-6793. 725324

PETITE boutique à vendre, dans un bon centre d'achats, 651-8844, 659-2967. 729071

585 COMMERCES

LAUZON: épicerie, boucherie licenciée, 3 logements, inventaire, cause maladie. W. Dutil 832-6648. Trust Général, courtier 833-4450. 727897

LIMOILOU, bons revenus, 2 commerces, 3 revenus, inclus équipement boucherie. Moisan 658-7973, J. Turmel Courtier 522-8142. 727945

LOCAL pour pizzaria ou restaurant, site exceptionnel, très bonnes conditions, Gaston Boutin, Courtech courtier 831-4116. 726563

MAIL ST-ROCH, boutique unisexe, bon poste. Roger Turmel 872-6228, J.A. Turmel Courtier 522-8142. 727937

MOTELS

AVEC résidence, très bien situés, très rentable, propres, Robert Girard et Associés Inc. courtiers 529-2640. 725701

MOTEL bien connu à Québec. Site épatant, grosses possibilités. Comptant $100,000. Confidentiel.
NE GOBEIL COURTIER
527-6686. 728361

MOTEL, bar-salon, salle de danse, prix demandé $150,000. Lavallée 626-8323 Trust Général, courtier 688-0630. 727631

PETIT DEPANNEUR, bien situé, aubaine, vente rapide, première avenue. Marcel Gervais 524-8977, Trust Général, courtier 688-0630. 727651

PIZZARIA vendre, bon potentiel, idéal couple, 623-0503, 661-8527. 719571

PLAZA LAVAL

MAGASINS, 540' carrés, 820' carrés, à louer, 653-9931. 728120

PLUSIEURS commerces, bâtisses commerciales, épicerie, brasserie, prix abordables. Christiane Trempe 831-0017 Groupe Courtac Courtier 839-4165. 727337

POISSONNERIE en pleine expansion, bien situé, bon investissement. Ginette Mélançon 843-1573 Montréal Trust Courtier 628-8383. 727399

PORT-JOLI, résidence bien située, avec local commercial, $35,000., Michelle LaPerrière, 653-7536,
RENE GOBEIL COURTIER
527-6686. 728363

PRES DU collisée, taverne, bâtisse bons revenus, consultez. Léo Bernier 628-8154, 628-8490 Morin Associés, Courtiers. 727433

PROPRIETE commerciale résidentielle, terrain 16,000; piscine, badminton, remise, abri auto, 9 pièces. Propriétaire, 1351 Provencher, Cap-Rouge. 729024

QUEBEC, restaurant casse-croûte, financé par propriétaire 10%, aubaine. Létourneau 661-6811 Morin Associés, courtiers 627-2271. 727451

RESTAURANT licencié, centre d'achats avec bar et terrasse, comptant $100,000. gros revenus, cause retraite. Daniel Chartrand, Antoine Morin Courtier 688-8814. 727331

RESTAURANT, haute ville, prix aubaine, $60,000. Lepage Courtier, 627-0901 Claire Tremblay 627-1967. 727623

RESTAURANT licencié, 80 places, loyer $550. mensuel, bail 10 ans, $70,000., 843-8972. 726605

RESTAURANT centre d'achats Duberger, à sous-louer, 656-9815. 728317

RIVE-Sud, épicerie-boucherie, bonne clientèle établie, plus logement pour propriétaire, Rolande Rodrigue, 833-7696, Jacqueline Robitaille, 639-9871, Montreal Trust Courtier, 837-8836. 726194

RIVE-SUD: commerce alimentation, bon chiffre d'affaires, comptant $50,000. Claude Fraser, Dessureault & Ass. Courtiers 659-3152, 871-0204. 727981

RIVE-Sud, bar-salon rénové, chiffre d'affaires intéressant, Rolande Rodrigue 833-7696, Montreal Trust Courtier, 837-8836. 726195

RIVE-SUD, restaurant, casse-croûte, licencié, chiffre affaires $250,000. Roger Turmel 872-6228 J.A. Turmel Courtier 522-8142. 727938

ROUTE de lait avec camion à vendre, 872-9508. 723267

SALON coiffure avec ou sans bâtisse. Salon $10,000., discutable, logement libre acheteur.
Robert Blais courtier 683-8798. 729127

SERVICE de traiteurs à vendre, très bon chiffre d'affaires, pour débutants, buffets froids tous genres 833-5428. 729803

STE-FOY, restaurant bar-salon, chiffre d'affaires près du demi-million. Informations confidentielles.
Robert Blais courtier 683-8798. 729125

STE-FOY, quincaillerie établie depuis 10 ans, poste exceptionnel, Giguère 653-0130, Morin Associés courtiers, 683-2103. 729837

585 COMMERCES

STE-FOY, épicerie-boucherie, vente, $500,000., prix conditions discutables, Giguère, 653-0103, Morin Associes courtiers, 683-2103. 728638

STONEHAM, brasserie 160 places, bâtisse et équipement modernes, parfaite condition. Benoit Gilbert 843-4377, Montréal Trust Courtier 529-0981. 727046

TABAGIE variétés. A qui la chance. Faut voir. Dans centre commercial St-Raymond, bon revenu. Prix pour inventaire seulement. Doit vendre, cause départ. 1-329-3076, 1-337-2012. 729072

VAL-ALAIN, bar-salon, restaurant, gaz-bar, bon potentiel. Jean-Louis Falardeau 687-2578, Montréal Trust Courtier 628-8383. 727405

VOUS AVEZ une connaissance dans nettoyage vêtements, j'ai un commerce pour vous. Germain Belzile 839-7809 Groupe Courtac Courtier 839-4165. 727340

590 ENTREPÔTS

A BIEN Y PENSER
L'emplacement de votre entreprise influence son avenir surtout si vous êtes situé:
- PARC COLBERT et CHAMPIGNY: 1500', 1800', 1000', 3600', 7200', 25,000'.
- PARC JEAN-TALON 2095, Charest ouest et 650, Graham Bell: 1500', 2800', 10,000'.
- BUREAUX: 500', 625', 1000' à 10,000'.
- PARC CARILLON 3260; John Molson 5550', voie ferrée.
- PARC FRONTENAC 2525, boul. Hamel

Pour visiter prenez rendez-vous
BRUNO ROUSSIN
F.R.I.
651-9443
ROUSSIN & FRERE
CONSTRUCTEUR
726911

CARREFOUR du commerce, coin Boul. Hamel, Henri IV, grandeur aménagement selon besoin, 687-3824, Imm. Michel Gagnon. 718270

CENTRE D'AFFAIRES HAMEL
2525 bd. Hamel
ESPACES A LOUER
651-9443
716333

ENTREPOSAGE
ST-VALLIER est, derrière gare centrale, 7,200' carrés, disponible en tout ou en partie, ascenseur, quai, $2.50 le pied, 525-4626. 718912

ENTREPOT, Ste-Marie de Beauce, 15,000' carrés de plancher (porte de garage, camion pouvant entrer à l'intérieur), chauffé ou non, à louer au complet ou en partie seulement, 1 (418) 387-2823. 725326

ENTREPOTS ROUSSIN
651-9443
716758

ENTREPOTS, 800 pieds carrés et plus, 522-8446, 688-9552. 726123

STE-FOY, environ 1,000 pieds, 2371 Nicolas-Pinel, 656-8688. 729461

STE-FOY, 4,200 pieds carrés, 653-7458. 726238

90EME Rue, 32 x 21, chauffé, 627-2719. 725662

4,500 PIEDS, porte garage, gigleurs, chauffé, éclairé, $900., 653-9221 ou 647-4524. 723459

595 LOCAUX

A LOUER, 120' carrés pour bureau, 2,000 à 3,300 pieds carrés pour usine ou entrepôt, gicleurs, 550 volts, entrée de camion, 525-4741, 849-6633. 728728

CENTRE GRAHAM-BELL
2095 Charest ouest
BUREAUX
MAGASINS
ENTREPOTS
Espaces neufs 500' à 10,000'. Spécial pour location avant 1er mars 1980.
DISPONIBLES IMMEDIATEMENT
Bruno Roussin F.R.I.
651-9443
726624

DANS MAIL ST-ROCH
SITE EXCEPTIONNEL
MAGASIN 400 A 1800 PIEDS
éclairé, chauffé, air climatisé
TAPIS, LOCAL FORMIDABLE POUR TOUS GENRES DE COMMERCES.
529-7294
721191

595 LOCAUX

A LOUER, bas prix, 400 à 4,000 pieds carrés, tous services, Place Jacques-Cartier, 529-2934. 715937

A LOUER, 1,500', immédiatement, 2980 Watt, local 13, 651-9443. 716088

AU centre des affaires à Val-Bélair, gaz-bar avec local et un autre local de 750 pi. ca., chauffé, éclairé, 843-6268. 723294

CENTRE-ville, local de 5,000 ou 1,800 pieds carrés, chauffé, éclairé, idéal pour bureaux, commerces, restaurants, salle de montre. Très bien situé, sur boulevard Charest est, près Dorchester et gare Centrale d'autobus, stationnement facile. Informations 529-1321. 725521

CENTRE d'achats Mail Cap-Rouge, voisin bureau de poste, 2,200' carrés, commerce ou bureau, Denis Bérubé, 659-2961. 719109

Edifice commercial
330 ST-ROCH (face futur Palais de Justice). Tél. 681-5501, 837-2523. 725943

ENVIRON 1,500' carrés, commercial, sous-louer, dans centre d'achats, situé 40 minutes Québec, 872-6685. 723705

LOCAL à louer, approx. 1,000 pieds carrés, divisé en 5 bureaux, rez-de-chaussée dans petit centre commercial. $400., chauffé, eau chaude fournie, possibilité d'espace d'entreposage au sous-sol, M. Laporte 839-9496. 726186

LOCAL
ST-VALLIER est, derrière gare centrale, 3,300', stationnement, 525-4626. 718913

595 LOCAUX

LOCAL commercial à louer, Vanier, idéal pour bureaux, commerce au détail, entre 9-16 heures, 681-8139. 718040

SAINTE-FOY
ESPACE À BUREAUX À LOUER
Centre-Ville, 7,000 pi. ca. aménagés.
Climatisation, électricité, entretien, stationnements inclus.
DELTA-DES GOUVERNEURS INC.
A. Parent 653-1460
724043

LOCAUX à bureaux, commerce ou pour professionnels, 62-64-38 Bégin, Lévis et 3ième Avenue, Centre industriel St-Romuald, Jacques Charlebois, 831-0403, Montreal Trust Courtier, 837-8836. 729424

LOCAUX pour professionnels, Vieux Québec, édifice en rénovation, commodités. Jour 9 à 17 heures 692-1293. 723014

LOCAL commercial à louer, idéal pour commerce ou bureau professionnel, 9 à 17 heures 529-0517. 715792

LOCAL à louer, très bien situé, 1ère Avenue, 626-3529, 687-5130. 728311

MONTCALM, Aberdeen, 1,800' carrés, idéal pour garderie, cours ballet, clinique médicale, 694-0280. 728127

LOCAL commercial, 640 pieds carrés, 3394 avenue Royale, Giffard, 663-6820. 728095

LOCAL à louer, pour tout genre commerce, dans mini centre d'achats, 833-4266. 721935

LOCAL à louer, 40' x 15', chauffé, 663-6788 9h. à 17h. 719468

PLAZA LAVAL
MAGASINS: 540' carrés, 820' carrés, à louer, 653-9931. 728199

PLAZA LAVAL
BUREAUX, 450' à 2,700' carrés, à louer, 653-9931. 725330

PRES Rond-Point, Lévis, stationnement, 300' à 1200' pieds carrés, prix raisonnable, 833-3323. 726887

STE-ODILE, centre commercial, très achalandé, local libre, 651-0767. 725085

ST-ROCH, local très propre, $300. mois, chauffé, 667-1754. 729203

VILLENEUVE, boulevard Ste-Anne, local commercial à louer, 663-4632. 721025

486 COURONNE, commerce, bureaux, tapis, stationnement, 688-9552, 522-6446. 718565

3,600', REZ-de-chaussée, Galeries Duplessis, 3291 Chemin Ste-Foy, Bruno Roussin 651-9443. 721044

595 LOCAUX

LOCAUX commerciaux à louer, 188 Racine, Loretteville, (Salon de coiffure, comptable...), 842-0481. 723234

597 PROPRIÉTÉS COMMERCIALES

A LOUER, St-Romuald, rue Principale, 839-7575, 832-8535. 729066

A VENDRE directement du propriétaire, bâtisse commerciale, angle Bayard et St-Vallier, M. Chabot, 529-2964. 717113

BATISSE commerciale: construction 1977, revenus $28,620. comptant $20,000. cause départ. Jacques Cossette 651-3644, Antoine Morin Courtier. 727336

CHARNY, propriété commerciale, situation centrale, prix ridicule. Gisèle Cella 831-0699 Groupe Courtac Courtier 839-4165. 727338

IDEAL pour bureaux, médecin, près hôpital St-François d'Assise. Claude Verret 627-1107, Trust Général, courtier 688-0630. 727647

PETIT centre d'achats, bureaux et commerces, à vendre ou échanger pour blocs appartements, voisin centre d'achats Laurier, occasion unique, baux AAA, zoné centre-ville Ste-Foy, immeuble de valeur, 658-8920, 628-9042. 728107

ROUTE aéroport, achetez et payez moins cher qu'une location. Split 28 x 42, à vendre, sous-sol fini pour bureau d'affaires. Conditions très avantageuses, 872-6019. 726397

ST-JOACHIM, Montmorency sur la 138, 89,520 pieds carrés, Jacques Charlebois, 831-0403, Montreal Trust Courtier, 837-8836. 729426

ST-LAMBERT: résidence, 2 garages, grand terrain, idéal pour commerce. Margot Fortier 1-646-5694, Trust Général, courtier 833-4450. 727898

TROIS édifices, 3,200', 11,500' et 20,000, situés Montcalm, stationnements. Devencore courtier 687-1030. 725578

2 BLOCS commerciaux, $185,000., 1400 rue Maguire, $150,000., 1408 boul. St-Cyrille ouest, hypothèque 11% transférable, 889-9755. 725671

1ère AVENUE, 2 étages, commerce et bureaux, bonne bâtisse, rentable. Benoit Gilbert 843-4377, Montréal Trust Courtier 529-0981. 727048

Mots croisés

PROBLEME NO 74

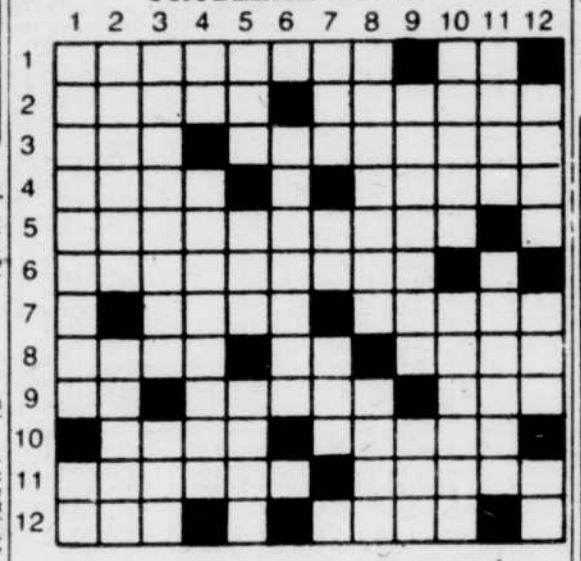

HORIZONTALEMENT

1—Disposition des couches dans le sein de la terre — Symb. chim.
2—Lieu où l'on se met à l'abri — De l'Eolie.
3—Adj. poss. — Donne un salaire à quelqu'un.
4—Terres entourées d'eau — Construction vitrée.
5—Ce qui est indispensable pour les besoins de la vie.
6—Savoir approf'ndi dans un ordre de connaissances.
7—Exprimer un sentiment de gaieté — Eau congelée qui tombe en flocons blancs.
8—De plus, en outre — Pron. pers. Etoile de cinéma.
9—Obtenu — Ch.-l. de c. de la Mayenne — Mesure agraire.
10—Que l'on apporte en naissant — Ornement sacerdotal.
11—Forcer à garder le lit — Faire tort, causer un dommage.
12—Condiment — Petite étendue d'eau dormante.

VERTICALEMENT

1—Enfantillage — Le premier en son genre.
2—Séparer une chose des objets environnants — Carreau de terre cuite.
3—Emploi qui procure un revenu important par rapport au travail exigé — Long fleuve d'Afrique.
4—Art. espagnol — Dépôt laissé par les eaux.
5—Grande étendue d'eau salée — Monsieur, en anglais — Qui existe effectivement.
6—Ch.-l. d'arr. du Bas-Rhin.
7—Propre, sans souillure — Du verbe avoir — Général américain.
8—Action ou manière de tordre — Volcan actif de la Sicile.
9—Nervures de pierre — Ancienne ville de la Mésopotamie.
10—Fleuve d'Italie — République de l'Europe méridionale.
11—Adj. poss. — Mettre hors du droit chemin.
12—Venues au monde — Epoque — Dans.

© Edimédia Inc.

SOLUTION DU PROBLEME NO 73

	1	2	3	4	5	6	7	8	9	10	11	12
1	C	E	N	O	B	I	T	E	■	O	S	T
2	A	V	O	U	E	R	■	N	E	R	E	E
3	R	O	I	■	R	O	N	I	G	E	N	■
4	A	C	R	E	■	N	I	E	L	L	E	R
5	M	A	■	N	A	I	T	R	E	■	S	E
6	E	T	A	L	I	E	R	■	F	A	■	P
7	L	I	M	E	R	■	I	M	I	T	E	R
8	■	O	U	V	E	R	T	■	N	E	R	I
9	A	N	S	E	S	■	E	U	■	L	E	S
10	M	■	E	R	■	N	■	S	S	E	■	E
11	A	I	R	■	A	E	R	E	E	■	A	S
12	S	N	■	I	N	F	E	R	N	A	L	■

''Les réponses de Ti-Jean''

NO: 179 — 1- Etoiles — 2- Trace de pas — 3- Dents de l'ours — 4- Pied gauche de Ti-Jean (petit) 5- Sapin (—) 6- Fourrure patte droite de l'ours — 7- Queue de l'ours — 8- Franges devant.

NE RESTEZ PAS COINCE A LA DERNIERE MINUTE
VENEZ VOIR A LA
BOUTIQUE DU PÈRE NOËL
POUR LE CADEAU IDEAL
Chaque jour, La Boutique du Père Noël dans les ANNONCES CLASSEES
647-3311

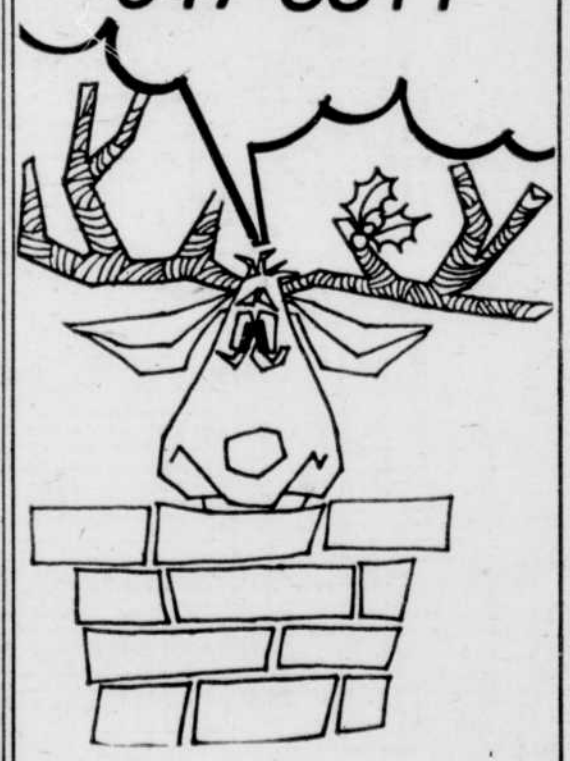

EMPLOI suite

342 EMPLOIS DE VENTE

REPRESENTANTS(ES) demandé(es) avec automobile, à travers le Québec. Continental Location, Montréal (514)725-5874 1-932-7565, Roger Cloutier. 716735

REPRESENTANT(E) ou AGENT BILINGUE
Avec expérience en quincaillerie recherché(e) pour nouvelles lignes lucratives pour l'est du Québec.
— Bonnes conditions
— Automobile nécessaire.
Envoyer curriculum à:
Dester Importations
2010, chemin Chambly
Longueuil, P.Q. J4J 3Y2
— 1 (514) 463-1882

729921

348 COUPLES DEMANDÉS

GENS MARIES
DESIRANT SECOND REVENU
628-2783 entre 5 et 7

729815

366 SERVICE DE GARDERIE

GARDERAIS enfant, semaine ou journée, St-Sacrement, 681-9181. 728845

NOUS gardons enfants d'âge préscolaire grande maison ensoleillée avec jardin, 525-7712. 715591

STE-FOY garderait enfant, chez-moi, journée, semaine, 653-1941. 715750

PRES Cegep, université, dame prendrait bébés, jour, 651-7292. 721579

DAME de Villeneuve, prendrait enfant en pension, très bon marché, très bons soins, 667-9047. 729584

LORETTEVILLE, dame garderait enfants à la journée ou à la semaine, 843-5687. 729472

ST-EMILE, garderais enfant, journée, semaine, expérience, 843-3468. 728528

PRENDRAIS enfants en pension, ou à la journée, très bon milieu avec parc d'amusement, 626-6022. 719662

DAME garderait 1 enfant 1 à 3 ans, avec expérience, Beauport, 667-7308. 729067

ST-EMLILE, garderait enfants, journée, semaine, 6 mois à 3 ans, 843-9287. 729582

DUBERGER, garderais enfant, lundi au vendredi, expérience, 683-0510. 728194

GARDERAIS enfants, naissance à 3 ans, 522-8704. 718883

BELAIR, rue Châteaubriand, garderais enfant 843-2874. 729951

BEAUPORT, garderais enfant, chez-moi, $20. 663-8087. 728736

COURVILLE, dame garderait enfants à la journée, 667-0586. 729640

GARDERAIS enfants chez-moi, Neufchatel, 843-6477. 729625

DAME de Cap-Rouge, garderait enfant, expérience, 656-1624. 721509

372 SERVICE DOMESTIQUE DEMANDÉ

GARDIEN(NE) demandée), à Montréal, soins 4 enfants, travaux ménagers, nourrie, logée fin semaine libre, références exigées, salaire selon expérience. 667-6909. 729176

366 SERVICE DE GARDERIE

25 ANS et plus, disponible de 15 à 19 heures, mardi au vendredi, pour entretien appartement, réparation, souper 4 personnes, $60., près rue de l'Eglise, Ste-Foy, 656-0234, 643-5651. 725438

PERSONNE demandée pour ménage, Haute-Ville, une journée par semaine, références, 524-4797. 728985

PERSONNE seule ou couple pour garder 2 enfants, en échange appartement 3 pièces, jour 831-0092, soir 872-6147. 726539

ST-EMILE, personne d'expérience pour garder à domicile du lundi au vendredi, 843-3364. 847386

GARDIEN(NE) expérimenté(e), janvier, lundi-vendredi, Charlesbourg, 628-3643, 875-3915. 726891

384 DEMANDES D'EMPLOIS

ORGANISTE-chanteur-fantaisiste-imitateur offre ses services pour travailler dans piano-bar, 4, 5, ou 6 jours par semaine, téléphoner entre 18 et 21h 527-7393. 726287

HOMME avec econoline ferait distribution, livraison, 667-4426. 718228

DACTYLOGRAPHIE RAIS et corrigerais textes tous genres, jour 627-1237. 721370

COUTURIERE, réparations tous genres, habits monsieurs, 687-0968. 723716

MENUISIER ferait tout genre de travail, rénovation, 843-9371. 716396

COUTURIERE d'expérience, confection draperies, réparations tout genre, 626-0329. 718962

FERAIS travaux dactylo à domicile, expérimentée, 849-5673. 719865

HOMME ferait peinture à prix modique, 524-2523, 692-0891. 722204

HOMME ferait peinture, grand ménage, estimation gratuite, 687-3294. 725652

PRENDRAIS peinture intérieur, extérieur, garanties, prix raisonnable, 525-4026. 726306

HOMME d'expérience ferait peinture et maintenance, 842-2796. 723492

HOMME ferait réparation d'appareils électro-ménagers. Tél. 843-8289. 726745

JEUNE femme offre ses services comme secrétaire, travail général de bureau, 627-3808. 726789

HOMME avec Pick-Up, demande travail, 667-8782. 725244

FEMME et homme, feraient ménage le jour, 661-6176. 728843

390 SERVICES SPÉCIALISÉS

Administration Immobilière
Faites administrer votre immeuble à peu de frais. Profitez d'un service professionnel et d'escomptes, jour 627-2306. 718523

COMPTABLE
COMPTABILITE GENERALE
TENUE LIVRES, PAIE, 529-6871
721557

SERVICES comptables, tenue de livres, vérification, paye, impôt, état financier, 10 ans d'expérience, 843-4700, 527-2937. 713597

COMPTABLE
TENUE livres, impôts, 849-2658. 719119

DESSINATEUR prendrait contrats dessin commercial, enseigne, lettrage, 523-9244. 726898

C'est facile de rédiger une bonne annonce classée: évitez les abréviations et les devinettes. Ne sacrifiez rien d'important.

647-3311

VEHICULES MOTORISES 600 à 699

605 AUTOS À VENDRE

ACADIAN 1979, 8,500 kilomètres, garantie 5 mois, 667-6342. 725267

ACADIAN 1979, 7,500 kilomètres, après 17h. 872-3217. 725149

AUBAINE
PONTIAC Firebird 1972, 350, peinture neuve, moteur reconditionné, très propre, listée $2,300., demande $1200., 643-7804. 725447

AUBAINE
CHRYSLER Newport custom 1977, 35,000 milles, impeccable, air climatisé, $3,500., 871-1537. 726793

AUBAINE, voitures pour l'hiver à partir de $500., 623-4263. 716859

AUBAINE, Hornet station, 1974. Astrestation, 1973, 843-3066. 722570

AUBAINE, Dodge Monaco 1974, bonne condition, $800., 623-4263. 725065

AUBAINE, Buick LeSabre, 1977, $4,575. pour $2,900., 623-4263. 725327

AUDI 5000, 1978, 28,000 milles, jour 643-5889, soir 687-0458, Denis Perreault. 729152

BMW 530-I, 1977, manuelle, 38,000 milles, 681-5514. 726729

BMW 320I, 1977, 658-3107, 656-1507. 725877

BUICK 1977, Century, 2 portes, V-8, peinture neuve, absolument superbe, à l'incroyable prix de $3,500. M. Lessard Ltée 623-5471. 727020

BUICK 1977, LeSabre, station-wagon, très propre, 37,000 milles, entièrement équipée, original, $4,150., 653-8189. 726042

BUICK 1979, LeSabre, bel équipement, 12,500 kilomètres, 824-4201. 716799

BUICK Skylard SR Landau 1976, automatique, 350, bonne condition, 53,000 milles, 849-6033. 718112

BUICK LeSabre 1972, 4 portes, vert, chaussée hiver, très propre, $700., 658-3747. 726839

BUICK Century 1978, 7,000 milles, 305 pouces cubes, complètement équipé, impeccable, 871-0638. 728889

BUICK 1976 LeSabre, équipée, $3,500., 683-2514. 728963

605 AUTOS À VENDRE

BUICK Estate Wagon, Limited, 1979, $9,000., 842-2871. 725162

CADILLAC 1978, sédan DeVille, Elegance, bas millage, très propre, prix à discuter, 651-6696, 692-0793. 728751

CADILLAC Eldorado, 1972, très propre, équipée au complet, $1550., 643-7804. 725449

CADILLAC 1973, directement propriétaire, automobile en ordre, $850., soir 628-2452. 728728

CADILLAC 1978 Fleetwood, acceptérais échange, 663-2160, 661-8656. 726104

CADILLAC D'Elégance 1978, 4 portes, $10,900., soir 663-4605. 718513

CADILLAC 1975, coupé de ville, tél: 683-1843. 723253

CAMARO model LT 1974, excellente condition, $2,600., ou échange pour roulotte Boler, tél. 839-5263. 726218

CAPRI 1973, 64,000 milles, manuelle, urgent, $600., 681-2204. 729363

CHEVELLE 1978
MALIBU Classic, V8, automatique, 44,000 kilomètres, très propre, urgent, 628-6289. 729098

CHEVROLET IMPALA
1978, 8 automatique, 37,000 milles, 4 portes, air climatisée, impeccable, $3,350., 871-4109. 728560

CHEVROLET VEGA
1974, 4, AUTOMATIQUE, 43,000 milles, impeccable, $950., 871-1537. 726806

2 - Toyota 78 Corolla 1600
$3750
Marcel
681-7786
Capitale Toyota Québec
727551

CHEVELLE 1974, Malibu Classic, coupé, V8, 350, transmission automatique au plancher, très propre, très bonne condition, Daniel 683-9053. 728756

CHEVROLET 1978, Bélair, station-wagon, V-8, excellente condition, $2,000. M. Lessard Ltée, 623-5471. 727021

CHEVELLE 1975, 6, automatique, 36,000, $1,800., cause mortalité, toutes offres sérieuses acceptées, jusqu'à 19h30, 522-8885. 725496

724604

ADELBERT

As-tu mis le passager clandestin dans la cale?

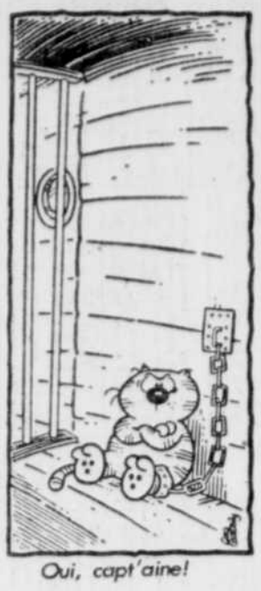

Oui, capt'aine!

605 AUTOS À VENDRE

CHEVROLET station 1978, Impala, 3 bancs, garantie 12 mois, 1,050 Capucins, 529-5971. 729616

CHEVETTE 1980, bleue, 4 vitesses, balance garantie, 529-5971. 729618

CHEVELLE Malibu Classic 1977, 4 portes, très propre, 305 automatique, 687-3930. 723943

CHEVROLET Impala 1973, équipée, très propre, $700., 623-4263. 725096

CHEVROLET Malibu Classic 1975, bonne condition, $1,000., 623-4263. 728147

CHEVETTE 1979, 6,000 milles, garantie, Automobiles Racine 822-1737. 726913

CHEVELLE Malibu 1976, excellente mécanique, prix discutable, 658-7182. 723237

CHEVELLE Malibu, 1975, 52,000 milles, bonne condition, 683-9781. 722412

CHEVROLET Chevelle 1965, 40,000 milles, $300., après 17 heures 527-9358. 729655

CHEVROLET station 1975, bon ordre, 842-2226. Demander François. 716910

CHEVROLET Caprice Classic 1979, 29,000 milles, prix à discuter, 849-6689. 726923

CHEVROLET 1974, sedan, très propre, $850., 525-7697. 728852

CHEVROLET Impala, 1975, 59,000 milles, $1000., 831-0339. 725637

CHEVROLET 1972, parfait ordre, $650., 626-3847. 729242

CHRYSLER Cordoba 1976, tout équipée, 4 pneus d'été et d'hiver, $2,850., jour 653-9371 soir, 842-7559. 723748

CHRYSLER Newport Custom 1976, en parfaite condition mécanique, comme neuf, $4,000., 653-2125. 718151

CHRYSLER Cordoba 1975, air climatisé, tout équipée, très propre, 58,000 milles, 682-2164. 723788

CHRYSLER Newport, 1971, très propre, $400. discutable, 623-4263. 725097

CHRYSLER Newport 1974, moteur 400, 58,000 milles, 628-5673. 728790

COMET 1975, à vendre $1,000., appeler entre 17 et 18 heures, 661-4803. 728172

CONCORDE DL, 1979, très bien équipée, après 18 heures 667-5452. 728512

605 AUTOS À VENDRE

CONTINENTAL, Town Car, 1979, $16,500., 2 ans de garantie, 687-3126. 725481

CONTINENTAL Mark III 1970, $1,500., parfaite condition, 848-2441. 728988

CORDOBA 1978, équipée au maximum, payée en 1978 $10,500, laissée pour $5,895., avec garantie, 687-1000. 718065

CORVETTE 1978, moteur 350, équipement complet, vitres antenne électriques, intérieur cuir, etc., 842-6105. Mme Ouellet. 726340

CORVETTE 1973, noire, 46,000 milles, parfait état, $6,500., après 18 heures 626-2852. 726385

CORVETTE 1980, 350, automatique, bleue, 2,000 km., 843-3919. 716130

CORVETTE 1978, automatique, échange acceptée, Gagnon Autos, 663-1425. 729443

CORVETTE 1975, tout équipée, soir 831-6653. 726774

CORVETTE 1977, intérieur rouge, noir, tout équipée. 663-4696. 718851

CORVETTE 1973, blanche, automatique, $6,700., 849-8357 728908

COUGAR XR7, 1978, 22,000 milles, 2 portes, parfait ordre, très propre, prix à discuter, jour 628-7134 soir 628-5149. 729085

COUGAR XR7, 1978, 30,000 milles, 2 portes, parfait ordre, très propre, prix à discuter, jour 628-7134, soir 663-9029. 729086

77 Toyota Corolla
$3300
Marcel
681-7786
Capitale Toyota Québec
727553

CUTLASS Supreme 1970, 350 au plancher, $875., 681-2407. 729434

DART Sport 1973, 318, automatique au plancher, en parfaite condition, $1,650., 681-2407. 729435

DART 1974, Sport, automatique, 6 cylindres, 656-3023, 658-6486. 728596

DATSUN 1972, 510, manuelle, bonne condition, $750., 831-2109. 726210

DATSUN 280ZX
79 - 10,000 km
$10500
Pierre
681-7786
Capitale Toyota Québec
727557

DATSUN 610, 1974, 56,000 milles, bon état, prix débarras, 832-0097. 726429

DATSUN 1976, 40,000, très propre, $2,500., 653-8604 entre 17 et 19h. 728070

DATSUN 710, 1976, automatique, peinture neuve, parfaite condition, 681-0011. 729633

DATSUN 610, 1974, 57,000 milles, $1,200., 525-6469. 729108

DODGE Dart Sport 1974, 318, automatique, 66,000 milles, propre, prête hiver, 4 pneus été et hiver, $990., 661-4893. 728935

DODGE Royal Monaco, 1975, prêt hiver, $1,500., 663-2778. 726226

DODGE Cornet 1974, parfait état, 50,000, $1,200., 843-9287. 726816

DODGE Aspens, Spécial Edition, 1977, 8,000 milles, 872-7985. 728111

DUSTER 1974, 6 cylindres, manuelle, 60,000 milles, très propre, $850., 843-7804. 725450

DUSTER 1974, 318, manuelle, prêt pour l'hiver, bon ordre, $950., 842-6662. 729668

DUSTER 1973, 318, automatique, 75,000, propre, $450., 872-9333. 726828

DUSTER 1972, excellente condition, automatique, bas millage, 626-8065. 723538

DUSTER, 1974, 6, automatique, bonne condition, $1,000., 623-4263. 718029

DUSTER 1974, 65,000 milles, 318, automatique, 872-5782. 726359

DUSTER 1974, bonne conditions, 8 pneus, $425., 681-8591. 728964

FIAT Brava, 1979, 5 vitesses, impeccable, garantie, 626-6210. 728190

Ford Pinto 77 Station-Wagon
$3550
Marcel
681-7786
Capitale Toyota Québec
727547

FIAT 131, Miraflori, 1975, $2,150., 831-1577, 831-6682. 718590

FIAT 1975, très propre, bas millage Roger Autos, 626-4992. 729249

FIREBIRD Formula 1974, automatique, bleue, 1,050 Capucins, 529-5971. 729619

FIREBIRD Formula 1977, 32,000 milles, Mme Gravel 647-3038 après 18 heures. 726611

FORO ELITE
1978, 8, AUTOMATIQUE, 49,000 milles, impeccable, $1,350., 871-1537. 716494

FORD LTD, 1976, 4 portes, V8, (400 pieds cubes), automatique, équipée, air climatisée, propre, toit vinyle, aubaine, $1,800., 692-0986. 728591

FORD ELITE
1978, 8, AUTOMATIQUE, 49,000 milles, impeccable, $1,350., 871-1537. 726494

FORD custom 500, 1978, brun, 2 portes, V-8, 351" cu., état neuf, 28,000 kilomètres, $5,500., 17 et 20 heures: 871-6752. 726803

FORD 1976, Elite, V-8, 2 portes, automatique, au prix incroyable de $2,000. M. Lessard Ltée 623-5471. 727022

FORD Thunderbird 1977, tout équipée, moteur neuf, garantie 2 ans, 24,000 milles, en excellente condition, 878-3595. 729320

605 AUTOS À VENDRE

FORD Granada 1979, 2 portes, plusieurs extras, 10,000 km., état neuf, prendrais échange, téléphoner après 16h. 661-9003. 728932

FORD Custom 500, 1977, V8, automatique, servofrein, servodirection, M. OUellet, 872-9562, 647-4111. 718376

FORD Maverick 1974, 49,000, transmission manuelle, $275., 527-3604. 729061

FORD LTD 1978, 14,000 milles, vitres électriques teintées, auto fournie-discutable 623-3423. 728818

FORD Capri 1973, peinture neuve, très propre, 527-4250. 729621

FORD Custom 1977, très propre, bas millage, 681-5568. 728774

FORD familiale Ltd 1977, propre, $2,250. Tél. 623-3086. 721068

FORD LTD 1977, $1,500., après 17h. 524-4995. 725187

FORD Super-Cab, 1975, 8 manuelles, manuelle, 529-1323. 728531

FORD Torino 1975, $850. Tél. 875-3857. 729656

FORD Elite 1975, très propre, $1,000., 667-1841. 719432

FORD Granada 1975, avec réparations, 872-1711. 728089

GMC, 1977, Vandura, V-8, automatique, servofrein, servodirection, 35,000 milles, isolée, $4,100. M. Lessard Ltée 623-5471. 727019

GRAND LEMANS
1976, SPORT, intérieur en velours, 30,000 milles, bon prix, 842-0216. 726813

GRAND Prix SJ 1979, tout équipée, bureau 683-2356 demander Richard, domicile 627-2230. 728004

GRAND Prix 1979, garantie, équipement complet, 626-4992. 729247

GREMLIN 1974, 8 automatique, bonne condition, 837-4405. 728378

HONDA Civic 1976, équipée pour hiver, traitement huile, $2,500., 524-9412. 729085

HONDA Civic 1977, manuelle, Michelin d'hiver, $2,500., 663-9246. 728922

HONDA Civic 1977, automatique, garantie 12 mois, 529-5971. 729617

HONDA Special X, 1979, propre, 843-0526, 681-4421 soir. 725150

HONDA 1978, 21,000 km, après 17h30 658-7913. 729202

HONDA 1975, 58,000 milles, bon état, soir 626-0830. 729200

HORNET 1975, 4 portes, 6 cylindres, bon état, bien chaussée, très propre, prix à discuter, (418)475-6478. 725172

HORNET 1975, 6, automatique, parfaite condition, $1,800., 623-4263. 728093

HORNET 1976, prix à discuter. Tél. 849-6689. 723936

LANDROVER 1973, 37,000 milles, 683-4068. 729114

LEMANS sport 1975, transmission plancher, peinture neuve, 663-1615. 729306

LINCOLN Mark IV 1974, à l'état neuf, n'ayant jamais été utilisée l'hiver, tout équipée, toit ouvrant électrique, pneus Michelin, roues aluminium forgé, etc., bleue pâle, intérieur velours, propriétaire unique, très bonne valeur, $6,500., 1-862-8241 demander Claude, entre 9 et 17h., sur semaine seulement. 728944

LIFTBACK 78 TOYOTA CELICA
BAS MILLAGE
$6350
Réjean
681-7786
Capitale Toyota Québec
727549

605 AUTOS À VENDRE

LINCOLN Continental, Mark IV, 1976, Billblas Blass, faut voir, particulier, 833-0576, 833-4029. 719404

MALIBU Classic 1979, 21,000 kilomètres, excellente condition, 2 pneus d'hiver neufs avec roues, $6,000. discutable, 623-4990, 694-4873 demander Sylvie. 728696

MATADOR 6, 1974, excessivement propre, 49,000, $1600. 523-0372. 723053

MERCURY Bobcat 1979, 11,000 kilomètres, manuelle, équipée, 667-5719. 725970

MERCURY 1976, 2 portes, excessivement propre, $1,600., 667-6436. 726342

MERCURY Marquis 1976, 55,000 milles, équipé, $3,800., 663-4918. 729057

MONTE- CARLO 1979, extérieur deux couleurs, moteur de 305 C.V. Sièges baquets, radio AM/FM, millage 32,000 km., bonne condition, raison: voiture fournie par la compagnie, téléphone bureau, 681-7317, résidence, 658-0235. 726252

MONTE Carlo 1978, climatisé, vitres électriques, 658-7201 soir. 726795

MONTE Carlo 1973, 626-8942. 729311

MONACO 1977, anti-rouille, michelins, très propre, 843-0239. 718030

MUSTANG Ghia, 1978, V-6, automatique, console, servofrein, servodirection, dégivreur arrière, radio, pneus Michelin X, toit landau, 1,750 milles, à l'état neuf, $5,600., 653-7173. 725981

MUSTANG 1978, 4, manuelle, impeccable, $2,300., discutable, 623-4263. 728094

MUSTANG 1972, moteur 302, 3 vitesses, 54,000 milles, peinture neuve, 839-5110. 728089

NOVA 1978, sièges baquets, très bon prix, vrai beau cadeau, 653-4691. 728198

NOVA SS, 1975, rouge, excellente condition, prix discutable, 3 mois garantie, 525-7968. 725848

NOVA Concours, 305, pouces cubes, 1977, automatique, $29-1323. 728533

NOVA 1978, 24,000, 6 automatique, impeccable, $4,500., 872-1347. 728805

NOVA 1975, V8, automatique, 59,000 milles, peinturée, prête pour l'hiver, 872-3068. 725151

NOVA 1978, automatique, 4 portes, 18,000 km., 656-1725. 729433

OLDSMOBILE OMEGA
1980, TRACTION avant, moteur 6 cylindres, tout équipée, air climatisé, 6 pneus michelins, 5,000 km, 1-259-7368. 726280

OLDS. TORONADO 76
$3850
Réjean
681-7786
Capitale Toyota Québec
727555

OLDSMOBILE 1975, Cutlass S, V-8, 260 po.cu., très propre, seulement $2,600. M. Lessard Ltée, 623-5471. 727023

OLDSMOBILE 78
DELTA Royale 12,500 km, comme neuve, tél: 524-7534. 847548

OLDSMOBILE Cutlass 1978, 11,000 milles, 3 mois garantie, prix discutable, 525-7968. 726293

OLDSMOBILE Cutlass 1975, peinture récente, mécanique parfaite, 59,000 milles, $2,700., 651-8212. 847368

OLDSMOBILE Cutlass Brougham 1977, équipé, 27,000 milles, 842-9601. 729148

OLDSMOBILE 1973, $600., 658-4067. 729216

OLDSMOBILE 1970, état neuf, 60,000 milles, $1,000., 849-8755. 725471

résume

La première année de Jack au collège se termina de façon très décevante. Il était un élève indiscipliné, individualiste. Mais il s'assagit à la fin du premier trimestre de sa dernière année.

(34) Les "Déchets"

Toutes ces "bonnes résolutions" n'empêchèrent pas les deux sacripants de jouer un vilain tour à leur *head-master*, qui faillit leur être fatal.

Mr Saint John rassemblait souvent les élèves pour leur parler. Il s'attachait à les inspirer, les guider, parfois les réprimander, et en général à leur expliquer les principes de leur collège, grâce auxquels il deviendraient des citoyens responsables. Ceux des garçons qui refusaient ces principes refusaient également ces responsabilités, bafouaient l'idéal du collège et n'étaient pas dignes de *Choate*. Il les désignait sous le terme péjoratif de "déchets". Les "déchets", on n'en voulait pas à *Choate*.

A ma demande, et quelque quarante ans plus tard, Lem Billings m'écrivit pour m'expliquer comment Jack et lui avaient organisé un "Club des Déchets":

"Dans ce temps-là, la prière du soir à la chapelle était obligatoire à *Choate*; elle sonnait environ vingt minutes après le dîner. Les élèves des grandes classes étaient seuls autorisés à posséder un meuble radio-phonographe. Jack et moi en avions un de très bonne qualité. Notre chambre se trouvait juste au-dessus du réfectoire, et la proximité de l'escalier nous permettait de descendre et remonter très vite au moment des repas. Pas seulement à nous, d'ailleurs. Car, avec ces vingt minutes de battement entre le dîner et la prière du soir, des tas de garçons venaient dans notre chambre écouter la radio. Parfois, ils étaient si nombreux que Jack et moi ne pouvions même plus entrer dans notre propre chambre. C'est pourquoi nous avons décidé de former un club dont seuls les membres auraient accès à la chambre à ce moment-là.

"Treize de nos meilleurs copains eurent cet honneur: les meilleurs sportifs, mais pas un seul représentant du conseil de maison.

"Jusqu'alors, rien de grave. Mais, quand vint le moment de choisir un nom pour le club, les choses se gâtèrent. Mr Saint John qualifiait de "déchets" les élèves qu'il jugeait indignes de fréquenter notre collège. Frondeurs, comme on l'est à cet âge, il nous parut amusant de nommer le club "Les Déchets". Nous avions même fait faire un petit insigne en or — une pelle et ces mots gravés: *Club des Déchets de Choate*.

"Bien entendu des rumeurs commencèrent à circuler. Jack et moi n'avions rien fait de pis que d'arriver en retard aux cours et d'avoir une chambre en désordre. Mais certains membres du club avaient dû désobéir au règlement et aller en ville pour fumer ou boire. Or, comme le club se réunissait dans notre chambre tous les soirs, la rumeur publique nous engloba avec le reste. Mr Saint John finit par en entendre des échos et, quand il apprit le nom du club, il vit rouge. Il était furieux.

"C'est sur Jack et moi que se déversa toute sa colère. Il convoqua ma mère — mon père était mort depuis deux ans — et elle fut obligée de venir exprès de Pittsburgh pour cette affaire. Pour elle, c'était beaucoup d'histoires pour pas grand-chose.

"Il convoqua également Mr Kennedy, à Washington, pour discuter de la part prise par Jack. Mr Kennedy était alors président de la *Securities and Exchange Commission*, et il obtempéra, malgré les travaux importants qui exigeaient sa présence à Washington."

Bien des années plus tard, Mr Saint John relata l'épisode dans le livre qui groupait les témoignages sur Jack, *John Fitzgerald Kennedy... As We Remember Him*:

"C'était lui la tête de ce groupe... Ce n'étaient pas de méchants gosses, mais des garnements empoisonnants. J'en étais arrivé à constater: "Eh bien, j'ai deux tâches ici: d'une part diriger cette école, d'autre part diriger Jack Kennedy et ses amis." Or, il fallait les surveiller étroitement. Ils s'attardaient dans l'âge ingrat. C'est pourquoi j'ai écrit à Mr Kennedy pour lui proposer une petite réunion à trois, avec Jack et lui. Il est venu et j'ai vidé le sac. J'étais très fâché... Mais, sur le plan psychologique, je trouvais très intéressant d'observer dans mon établissement deux frères pourtant si différents. Eh bien, la réunion à trois eut lieu et je n'ai fait grâce à Jack d'aucun de ses méfaits...

"Jack en a pris pour son grade et tout ce que nous lui avons dit lui a considérablement rabaissé le caquet; je crois qu'il a subitement mûri. D'autant plus que Mr Kennedy m'a entièrement soutenu, ce dont je lui ai été très reconnaissant.

"Bien des adolescents traversent une crise de ce genre et c'est leur rendre service que de se montrer sévère. Le père de Jack n'a pas cédé et il l'a réprimandé vertement avec son esprit irlandais. Avec Jack, il fallait doser la sévérité et l'humour. Jack en avait trop lui-même pour apprécier la pure sévérité. Quand je l'ai connu, petit nouveau dans mon collège, il avait déjà ce sourire charmant et charmeur qui, dans n'importe quel établissement, lui aurait permis de passer à travers bien des ennuis. Il était très sympathique, très attachant."

Heureusement, tout est bien qui finit bien. Nos deux lascars passèrent leur diplôme de fin d'études, en 1935. Bien que classé dans la seconde moitié de la classe, Jack reçut quand même la mention "doit réussir".

Lem a fait ses études universitaires à Princeton et a bien réussi dans sa carrière. Il est resté le meilleur ami de Jack, son confident, celui avec qui il partageait tant de souvenirs. Il reste encore parmi les meilleurs amis de la famille, un ami sur qui on peut toujours compter, à qui on peut tout demander, qui se trouve toujours là en cas de besoin. On peut même dire qu'il fait partie de la famille, et cela depuis le premier jour où il est arrivé au nombre des "surprises" de Jack.

Quant à Jack, j'aime à croire que cette sotte histoire des "Déchets" fut un moment décisif dans sa vie. Je suis certaine qu'il était bien penaud pendant cette confrontation avec son père et son directeur. Il a sûrement compris cette fois qu'il ne s'agissait plus de s'amuser. Sans doute achevait-il vraiment son "âge ingrat", comme disait Mr Saint John, avant d'accéder à une certaine maturité d'esprit. Toujours est-il que sa vie prit dès lors une nouvelle orientation.

11

En tant qu'épouse de Joe, je devais recevoir pour lui; or, étant donné ses activités croissantes en affaires et en politique, je trouvais rarement le temps de m'ennuyer. C'est ainsi que j'ai vécu l'âge d'or de l'industrie du cinéma, parce que j'étais la femme de Joe et qu'il en devint très vite un des promoteurs.

D'autres, tels que Louis B. Mayer, Jessie Lasky, les frères Schenk et Adolph Zukor, surent aussi profiter de la poule aux oeufs d'or. Et Joe possédait en outre l'avantage de connaître le monde de la finance et des opérations boursières. Quand il mit le pied à Hollywood, des clameurs s'élevèrent, prédisant que cet Irlandais en sortirait plumé et repentant. En fait, moins de trois ans plus tard, il dirigeait ou contrôlait trois firmes et les avait groupées avec Radio Corporation of America pour former la R.K.O., une firme puissante, conrurrente de Paramount, Metro-Goldwyn-Mayer, Fox, Warner et Universal, et autres. Dans ces circonstances, j'eus l'occasion de connaître certaines vedettes, et j'en reçus à Hyannis Port ou à Bronxville.

Un des acteurs qui enthousiasmaient le plus nos enfants était Fred Thompson, un très bel homme et très intelligent (rien de moins que docteur ès lettres de Princeton). Avec son cheval, Silver King (admirablement dressé et aussi très intelligent), il était un des héros de westerns de l'époque. Joe payait Fred quinze mille dollars par semaine. Quant à Silver King, quand il ne transportait pas son maître par monts et par vaux, il profitait de la vie dans sa princière écurie de vingt-cinq mille dollars, au plancher d'acajou.

On pouvait gagner tant d'argent dans le cinéma, à cette époque, que les grandes vedettes commencèrent à trouver insuffisants même leurs cachets et salaires, pourtant considérables, en les comparant aux profits réalisés par les firmes. Douglas Fairbanks, Mary Pickford, Harold Lloyd, Charlie Chaplin, et d'autres, décidèrent de ne pas renouveler leurs contrats venus à expiration, mais de former leurs propres compagnies et d'assurer la production de leurs films. Ils acceptaient les risques financiers, et la possibilité de réaliser de gros gains. C'est bien ce que fit Gloria Swanson, quand elle renonça aux vingt mille dollars par semaine que lui assurait son contrat avec la Paramount, pour se lancer dans sa propre entreprise. Il lui fallait pour cela un conseiller expert en affaires de ce genre.

Le meilleur conseiller-expert-directeur de Hollywood était Joe Kennedy. Je ne connaissais pas grand-chose à ses affaires, mais je sais qu'il aida Gloria à monter sa firme, "Gloria Productions, Inc.", dont il devint directeur.

Gloria lui en fut très reconnaissante. Elle m'avait confié ses embarras financiers. Mary Pickford avait sa mère pour la conseiller. Harold Lloyd avait son frère. Chacun, semblait-il, avait une aide compétente, sauf elle. Et vraiment il lui fallait quelqu'un comme Joe. Elle avait épousé le marquis Henris de la Falaise de La Coudraye (Hank, comme l'appelaient ses amis de Hollywood), un homme charmant, spirituel, très beau, parfaitement assorti à Gloria, mais peu au courant des affaires et surtout des opérations complexes de l'industrie du cinéma.

Parmi les films que Joe a faits pour les Gloria Productions, je me souviens en particulier de *The Trespasser (1928)*. Joe pensait que ce film devait remporter un grand succès, et il décida de le lancer avec une publicité internationale, avec des soirées de gala dans des villes telles que Paris, Londres, New York, Los Angeles, et avec un énorme battage pour préparer le public.

Joe et moi, ainsi que sa soeur Margaret Burke (née Kennedy), nous embarquâmes donc pour la France, en juin 1928. Gloria nous rejoignit à Paris.

Ce fut le début d'une période fiévreuse, d'amusements mais aussi de crise.

- A SUIVRE -

LE TEMPS DU SOUVENIR de Rose Kennedy, publié aux éditions Stock Albin Michel.

prochain épisode
Le cinéma

VEHICULES MOTORISES suite

605 AUTOS À VENDRE

OLDSMOBILE Toronado 1977, impeccable, urgent, 651-1989. 721830

OLDSMOBILE Delta Royal 1975, 455, 49,000 milles, 832-4185. 719128

PACER 1976, 6 cylindres, bas millage, très bonne condition, toute offre raisonnable acceptée, 681-0011. 729631

PEUGEOT 1975, repeint, toit ouvrant, ,000 milles, $3,100., jour 36 882-2392. Soir 694-1021. 729627

PEUGEOT 504 blanche, 1973, très bon état, Jour 843-3326, soir 849-7479. 719091

PINTO 1977, 23,000 milles, $2,300., 651-5882. 726471

PLYMOUTH Volaré, 1976, 6, automatique, état neuf, 623-4263. 725265

PLYMOUTH Fury Sport 1977, très propre, prix à discuter, soir, 843-5872. 726275

PLYMOUTH Fury 11, 1973, 51,000 milles, $250., 626-9540, 825-2229. 726469

PLYMOUTH Fury 1975, 35,000 milles, impeccable, $2,400., 663-4918. 728056

PLYMOUTH Horizon, 4 cylindres, automatique, 529-1323. 728532

PONTIAC Laurentien, 1975, 350 pouces cubes, servofrein, servodirection, bon prix, M. Ouellet 872-9592, 647-4111. 711274

PONTIAC Formula, 1976, 54,000 milles, automatique, peinture neuve, cause achat 4 x 4, $3,300., 882-0753. 728586

PONTIAC Firebird, Formula, 1979, équipement compris, cause auto fournie, prix à discuter, demander Michel 626-5295. 728178

PONTIAC Grand-Safari 1978, équipement complet, garantie 12 mois, 1050 Capucins, 529-5971. 729615

PONTIAC Trans-Am 1978, équipée complet, peinture spéciale, prix à discuter, 849-6689. 723933

PONTIAC Parisienne, 1974, 53,000 milles, aubaine, $1,500., 663-2209. 726378

PONTIAC Grand Prix, SJ, 1976, 8 pneus radiaux, peinture 4 mois, état neuf, à voir, 623-1792. 728553

PONTIAC Acadian 1979, garantie jusqu'en juin, cause décès, $4,400., 529-0134. 719151

PONTIAC Parisienne, Brougham, 1977, 30,500 milles, $4,800., 832-2827. 725702

PONTIAC Ventura 1975, prix à discuter. Tél. 849-6689. 723931

PONTIAC LeMans 1974, prix à discuter. Tél. 849-6689. 723932

PONTIAC Firebird, 80,000 milles, très propre, 623-3545. 726475

PONTIAC Lemans 1974, $350. Tél. 871-2403. 726677

PONTIAC Grandprix, 1974, 30,000 milles, soir, 527-9700. 728299

PONTIAC Grand Prix, 1973, bonne condition, 661-7546. 725759

RABBIT 1976, à vendre $1500. Tél. 837-5160. 729608

RENAULT 5 GTL, 1979, 11 mois de garantie, 800 kilomètres, radio AM, moulures, chauffe-moteur, 529-8135, 626-7410, demander Jean. 728733

RENAULT 5L, 1976, mécanique parfaite, peinture neuve, raison départ, prix à discuter, 658-6958. 728191

RENAULT 1979, R5 GTL, toit ouvrant, moulure, 13,800 km, garantie, 661-3116. 729334

RENAGADE CJ-7, 1977, 529-1323. 728534

SAAB Turbo, 1978, balance garantie, $10,200. 694-5534, 524-3812. 718370

STATION Plymouth Fury 1978
Dodge Charger SE 1975
Monte Carlo 1976
Granada 1976
Pontiac Ventura 1974
Ford Pinto manuelle 1977
Mercury Bobcat manuelle 1975
Dodge Aspen 1977
L.O.H. AUTOS, 661-5510. 728323

Station-Wagon
79 Toyota Coronna
9,000 Km
$6999
Pierre
681-7786
Capitale Toyota Québec
727545

STATION-WAGON, Chrysler, Town & Country, 1974, mécanique bon état, offre raisonnable, Garage J.R., 2239 chemin du Foulon, 658-3893. 726308

STATION-Wagon, Chevrolet Impala, 1976, excellente condition, 878-2506. 726761

STATION Chevrolet Belair, 1976, 27,500 milles, 849-6629. 727769

Le bridge contrat

Je prête ma plume aujourd'hui à M. Jacques Laliberté qui va vous relater une main jouée lors du dernier tournoi régional de Montréal. Cette main fut jouée contre M. Alan Sontag de New York, l'un des meilleurs bridgeurs du monde, qui était assis en Ouest.

Son partenaire pour l'occasion était M. Jean Lalonde de Québec qui était assis en Nord.

Donneur: Ouest
Vulnérables: Tous

Nord
♠ A
♥ 10 7 2
♦ R 10 4 2
♣ A V 10 6 3

Ouest
♠ R V 9 8 4
♥ R 5
♦ A V 7 6
♣ 9 2

Est
♠ D 6 5 3
♥ D V 6
♦ D 9 5 3
♣ 8 5

Sud
♠ 10 7 2
♥ A 9 8 4 3
♦ 8
♣ R D 7 4

Ouest	Nord	Est	Sud
1♠	Contre	2♠	4♥
Tous passent			

Entame: 4 de pique.

Les enchères de Nord et de Sud semblent un peu osées mais il s'agit ici d'une compétition de paires libres. Après l'entame de pique gagné en Nord, un petit trèfle est joué vers le roi. Ensuite, le huit de carreau est joué et M. Sontag met le six qui est gagné par le roi de Nord.

A cette étape un atout est joué et lorsque le joueur en Est place le valet, la levée lui est concédée. Le joueur en Est est alors impuissant car aucun retour ne peut m'empêcher de réaliser onze levées pour la meilleure marque qui me donne douze points sur douze.

La morale de cette main est que même les meilleurs joueurs peuvent se tromper et ceci devrait donner confiance aux débutants.

Maurice LAROCHELLE
© Edimédia Inc.

605 AUTOS À VENDRE

THUNDERBIRD 1978, propriétaire, cause auto fournie, possibilité garantie, $4,500., vente rapide, 832-6905. 728162

TOYOTA canadienne 1978, 4 pneus michelin d'hiver, très propre, $4,100., soir 658-6714. 729945

TOYOTA COROLLA 1975, 46,000 MILLES, IMPECCABLE, $2,500., 872-1347. 728803

TOYOTA 1978 Crescida, 4 portes, 21,000, comme neuve, 6 cylindres, automatique, 628-6769. 722903

TOYOTA Corolla 1200, 1978, 32,000 kilomètres, 524-7033. 728925

TOYOTA
LANDCRUISER
77 4x4
$6450
Pierre
681-7786
Capitale Toyota Québec
727561

TOYOTA Célica 1974, 5 vitesses, $1,700., 626-1287. 729939

TOYOTA Corolla 1600 1973, prête pour l'hiver, 849-6913. 725194

TOYOTA Corolla 1974, 5 vitesses, 1600, $600., 681-4820. 728420

TRANS-AM 1978, urgent, à sacrifier, 18,000 milles, parfaite condition, 831-0016, 831-5168. 728376

TRANS-AM, 1976, automatique, équipée, propre, $4,500., 661-2439. 726187

TRANS AM, 1976, automatique, 20,000 milles, propre, 529-5438. 716144

TRIUMPH 1976, TR-7, garantie, Roger Autos, 626-4992. 729248

URGENT

MONTE Carlo 1979, très propre, 637-3322. 722424

URGENT

CHEVELLE 1979, très propre, 687-3322. 722423

VENTURA 1976, parfaite condition, après 18 heures 843-4374. 726623

VOITURES usagées 1975 à 1977, prix d'aubaine, 849-2126. 721741

VOLKSWAGEN Rabbit Champagne, 1977, 24,000 milles, impeccable, garantie 1 an, 12,000 milles. Auto Michel Ruel 687-1000. 729963

VOLARE 1977, coupée, excessivement propre, bas millage, 523-0372. 726822

VOLVO 164, 1973, besoin réparations, meilleure offre, 659-3825. 728929

Z28 CAMARO
76 noire,
$3745
Réjean
681-7786
Capitale Toyota Québec
727559

615 AUTOS À LOUER

CAPRICE 1980

VITRES, serrures électriques, volant ajustable, peinture 2 tons, miroir, roues aport, 4 portes
SPECIAL $269 MOIS
LOCATION 24 mois 694-1727. 723751

RABBIT 1979

A louer à la journée, semaine et au mois. Que-Bourg Autos, 7777 boul. Henri-Bourassa, Charlesbourg, 626-7777. 726875

620 AUTOS DEMANDÉES

ACHAT

SOMMES ACHETEURS
RABBIT, VOLKS, USAGÉES 73 A 78
DEMANDEZ MARC ROULEAU
LAVAL VOLKS
687-4451. 724054

ACADIA

AUTOMOBILES INC.
ACHAT - VENTE 75 à 79
4480, 1ERE AV. CHARLESBOURG
Coin 45e Rue — 623-9861. 724919

RECHERCHE

AUTOS MODELES RECENTS
ROBERGE AUTOS 822-0499. 722195

P. BELANGER & FILS

VENTE ET ACHAT
SPECIALITE CORVETTE
VEHICULES toutes marques, 653-0597. 723486

NEUFCHATEL AUTOS

ACHETONS autos pour pièces et ferraille, payons meilleur prix, 842-5075. 725122

ROGER AUTOS

ACHETONS autos, camions, 4 x 4, argent comptant, de 1975 à 1979, 626-4992. 726692

ATTENTION
ALLONS CHERCHER AUTOS USAGÉES, CAMIONS, DONNONS $10., 623-3086. 725333

ACHETONS

AUTOS pour pièces et ferraille, payons très bon prix, 842-0596. 715645

RAMASSONS FERRAILLE
AUTOS ET CAMIONS, 832-6428. 729291

ACHETONS tous modèles d'autos accidentées, usagées, Mainguy Auto Parts, 872-1483. 723241

AUTOS, camions pour ferraille, $10. à $200., vendons pièces, jour 842-2031, soir 628-6543. 723627

ACHETONS autos et camions pour ferraille. Vendons pièces, 661-0687, 687-8778. 726419

ACHETONS, vendons, autos tous les modèles, 661-5510. 725121

623 AVIONS

PIPER Archer 1977, équipement complet, spécial $32,000., 871-5938. 729289

ZENITH biplace, monomoteur, 100 heures total, bijou, 871-2803. 721802

625 CAMIONS À VENDRE

ATTENTION, ATTENTION

VRAIE aubaine, $3,250., camion de service, Ford 6 cylindres, 1974, 1 tonne, panneau arrière hydraulique, capacité 800 livres, à voir, soir avant 21h. 885-4930 ou 885-4079, St-Anselme. 725130

AUBAINE, 4 x 4, Dodge Club Cat 1978, 30,000 milles, automatique, très bon état, 651-2650, 653-0172. 729446

AUBAINE, Jimmy 1973, bas millage, faites offre, 627-4556. 726253

BLAZER 4 x 4, custom; 1979, équipé, 11,000 kilomètres, garantie, 350 po. cu., 4 barils, manuelle, cause auto fournie, $8,500., 667-0942. 729084

BLAZER Cheyenne 4 x 4, 1977, 35,000 milles, excellente condition, 1-387-5185, 1-387-5051. 729888

BLAZER 1977, 4 x 4, 21,000 milles, 663-6862, 653-9100. 729042

BLAZER 1977, 4 x 4, $3,800., soir 831-6706. 728823

BLAZER 1978, peinture neuve, 24,000 milles, 661-0553. 729744

CAMION Chevrolet 1979, ½ tonne, double roues, boîte réfrigérée, valeur 12,$20,500., à sacrifier $17,000., 837-8069. 729664

CAMIONS citerne vacuum, 1 camion à neige 1971 à gaz, 1-876-2088. 722243

CAMION Dodge 800, 1974, 47,000 milles, 5 tonnes, freins à air, jour 628-1820, soir 872-9611. 726725

625 CAMIONS À VENDRE

CAMION Ford 1964, 4 x 4, en bon ordre. Tél. 849-4936. 726699

CAMION Dodge 1974, avec permis en vrac, 842-5484. 722892

CAMION 10 roues avec VR, 524-5377. 722868

CAMION Jeep, J10, 1974 avec gratte, 663-8271. 726260

CAMION 10 roues 1978 avec VR, 659-2454. 729047

CHEVY-Van Chevrolet noire, 1979, 5 mois d'usage, le soir, 875-1319. 728324

CHEVROLET pickup 1979, à vendre 661-8243. 723032

CHEYENNE 4 x 4, 1976, très propre, équipé, 524-7961. 726689

CHOIX de 40 camions de ½ tonne à 5 tonnes, Autos Adrien Pelletier, 801 boulevard Pierre Bertrand, 681-7844. 722052

DODGE Sportsman Royal Van 1977, tout équipé, 34,000 milles, très propre, bas prix, téléphoner après 16h. 661-9003. 728933

DODGE, 4 x 4, Ram Charger, 1975, 38,000 milles, équipé, $3,500., 663-7204, 849-2076. 726181

DODGE Tradesman 1974, long, V8, 360, automatique, $1,300., 626-0171 jour, 626-8080 soir. 729184

DODGE 1952, commandement 4 roues, gratte avant, 525-7697. 728854

ECONOLINE 250, 12 passagers, 1975, automatique, servofrein, servodirection, 2 chaufferettes, très propre, après 18h30, 831-1298. 725465

ECONOLINE 1977, intérieur fini, $3,800., pneus hiver, 628-8355. 728066

ECONOLINE 1978, 100, 20,000 milles, état neuf, 842-9103. 729341

FORD Courrier, 1976, 41,000 milles, pneus michelins, 5 vitesses, radio, cab fibre de verre, peinture neuve, excessivement propre, 667-5922, soir. 72315

FORD 1971, 3 tonnes, boîte isolée, fermée, 18 pieds, moteur neuf 5,000 milles, très bonne condition, $3,000., 1-873-4190, soir, 1-873-2425. 729478

FORD 4 X 4

F150, 1977, PROPRE, 832-2490. 723439

FORD 8,000, 1974, 10 roues, diésel, automatique, permis VR, 824-4195. 729335

FORD pickup 1974, F250, 4 vitesses, cabine fibre verre, $3,800., 663-4918. 726058

FORD 1974, dompeur, parfait ordre, boîte 14', 626-5923. 716864

FORD pickup 1977, 4 x 4, 34,000 milles, $4,200., 849-4205. 728839

FORD, camion 5 tonnes, prix à discuter, 849-6689. 723934

FORD 4 x 4, 1979, 11,000 kilomètres, discutable, 824-4033. 729657

FORD 1973, 5 tonnes, 6 roues, dompeuse, 849-4145. 719235

FORD Super Cab 1975, F100, parfait ordre, 849-2058. 728816

GMC 1971, prix à discuter. Tél. 623-3638. 726789

GMC Vandura 1979, état neuf, 889-9582. 726636

INTERNATIONAL 1973, Traveler 1010, 2 x 4, prix à discuter. Jour 831-5938. 728812

INTERNATIONAL 1210, 4 x 4, 1973, 4 portes, 839-6874. 726912

JEEP Cherokee Chief 1980, 3,000 milles, tout équipé, cause voiture fournie. Soir 667-8837. 726886

JEEP CJ5, 1977, 304, servodirection et freins à disques, 30,000 milles, $3,700., 667-4073, 661-7818. 728846

JEEP Cherokee (Golden Eagle) 1979, tout équipé (air climatisé), gratte hydraulique disponible, financement si désiré, 849-2911. 729663

JEEP Cherokee Chief 1977, 35,000 milles, V-8, automatique, $6,200. Téléphoner entre 18 et 20 heures, 628-8111. 726838

JEEP Cherokee 1976, automatique, très bonne condition, toute offre raisonnable acceptée, 681-0011. 729632

JEEP Cherokee, 1976, modèle de luxe, tout équipée, 33,000 milles, en parfait état, $4990., 626-6927. 722555

JEEP CJ5, 1975, moteur V8, Renegade, excellente condition, $3,900., 683-7124, 688-9393. 719602

JEEP Cherokee 1976, 39,000, équipement complet, $4,800., 849-5961. 719398

JEEP Wagooner, 1973, en parfaite condition, $3,450., 681-2407. 729436

JEEP CJ7 Golden Eagle, 1978, Roger Autos, 626-4992. 729250

JEEP CJ5, 1974, 661-3935. 728800

JIMMY 1978, équipé, 10,000 milles, aubaine 667-1350, 849-2277. 729632

JIMMY 1975, avec gratte à neige, excellente condition, 822-1935, 822-1613. 728393

JIMMY 1974, tout équipé, $3,000, extérieur neuf, 842-7775. 726279

PICK-UP Chevrolet 1978, ½ tonne, 6 cylindres, manuelle, économique, 30,000 kilomètres, état neuf, $4,000. Jour 692-1159, soir 828-9734. 723835

PICK-up, GMC, 1975, court, 8 automatique, servofreins, servodirection, peinture neuve, 849-8685. 728505

PICKUP GMC 1975, 1976, V8, automatique, servodirection, servofreins, $2,100., à $3,700., 692-2034, Résidence 833-2499, J. Carrier. 715361

PICK-UP Dodge 1978, 12,000 milles, prix discutable, 623-3228. 725063

PICKUP ½, ¾, 2 x 4, 4 x 4, récents, Suburban, Ram Charger, ChevyVan, 882-2377. 725633

PICK-Up Ford 1975, automatique, 35,000, 832-2065, 832-0833. 729010

PICK-UP GMC 1975, 4 x 4, 350, 4 vitesses, 25,000 milles, 827-4296. 726968

PICKUP, Ford, 1973, 8 cylindres, ¾ tonne, 822-1434. 725734

PICK-up, Chevrolet, 1975, 50,000 milles, $3,000., 849-7435. 726125

PICKUP Ford 1974, 1½ tonne, prix débarras, 653-0130. 728987

PICKUP Dodge 4 x 4, 1977, état neuf, 842-5234. 726533

RAMCHARGER SE, 4 x 4, 1976, peinture Metal-Flake, équipements spéciaux, champion 1er prix au Salon de la Van, valeur $12,000. pour $6,700., 842-8245, 843-3698. 729001

RAM CHARGER 1975 avec gratte, Roger Autos 626-4992. 729276

RAM CHARGER 1978, 16,000 km, Roger Autos, 626-4992. 729251

SCOUT 1975 4 x 4, parfaite condition, $4,500., 681-7433. 729695

STEPVAN 1976, bonne condition, après 18 heures: 653-2649. 718381

Suburban 1975, 2 x 4, 627-1126. 725543

SUBURBAN 1979, automatique, équipé, 17,000 km., $9,000., 628-2856. 728541

THUNDERBIRD 1975, très propre, aubaine, Racine Automobiles 822-1737. 726798

TOYOTA JEEP LAND CRUISER 1974, AUBAINE $2,800., 683-3636, 651-3406. 729045

TOYOTA Lancruizer 4 x 4, 1973, parfaite condition, 628-9631. 723251

TOYOTA Landcruiser 1978, 10,000 milles, état neuf, 667-6682. 729289

VAN Dodge Tradesman 200, 1973, propre, 663-0288, 667-5908. 728877

VOUDRAIS acheter camion Ford Tracteur, 9,000 diésels, 1-876-2088. 723248

WAGONEER 1976, mécanique, carrosserie comme neufs, 667-0641. 729249

625 CAMIONS À VENDRE

WAGONEER 1978, $6,900., Blanchet Autos 663-4134, 663-7680. 721904

4 x 4 BRONCO, Ranger X.L.T., 1978, 33,000 milles, prix à discuter, 1-383-3071. 721889

2½ TONNES, boîte fermée 13', extension cabine, 687-4372. 721892

640 PIÈCES ET ACCESSOIRES D'AUTOS ET DE CAMIONS

Aile d'automobile

FIBRE de verre, 50 modèles et plus, Corvette. Fibre de verre Vanier, 48 boul. Hamel, 681-5478. 724505

MAINGUY Auto Parts, vente d'autos, assortiment pièces usagées, Ancienne-Lorette, 872-1483. 723242

AILES Stebro Pirelli, autres accessoires, pièces Volvo, 659-3825. 728930

CABINES
DE PICK-UP
EN FIBRE DE VERRE
26" - 29" - 32"
Garantie 3 ans sur fibre de verre.
FIBRE DE VERRE VANIER
48, boul. Hamel, Vanier
Près de Marie-de-l'Incarnation
681-5478
717008

BOITES de camion aluminium 18', montes-charges, 628-6543. 729957

P & R BOIVIN Autos, pare-chocs, ailes, capots, neufs, usagés, radiateurs, 889-9509. 722857

MACHINE à pneus, équipement pour torches souder, 659-3825. 728936

PNEUS usagés, à vendre, toutes grandeurs, 1-888-3634, 663-2822. 718992

ACHETONS pneus usagés, toutes grandeurs, 626-1703. 722409

MOTEUR neuf à vendre, 839-5114. 728580

645 RÉPARATIONS - ENTRETIEN - DÉPANNAGE

GARAGE Jacques Boucher Enr., spécialité, peinture, débosselage. Evaluation d'accident gratuit. 524-5049. 718423

GARAGE René Breton, spécialiste Renault, prix très compétitifs, 547 Bernatchez, Vanier, 683-4506. 725002

650 GARAGES À VENDRE

GARAGE 40 x 80, fini en tôle intérieur et extérieur, chauffage à l'huile et électricité, avec terrain de 500 pieds de façade par 169 de profondeur situé à Bernières, Route Lagueux, directement propriétaire, pour informations: 1-387-2885, Armand Feeteau, Ste-Marie. 726216

GARAGES, abris à souffleurs, veneer, aspenite ou fabrene, toutes grandeurs, 842-5428, 842-8749. 722852

655 GARAGES - STATIONNEMENT À LOUER

STATIONNEMENT extérieur, et garage pour hivernement, 22ème Rue, près 1ère Avenue, 524-9874. 729637

663 MACHINERIE

Imprimerie à vendre

A VENDRE en entier ou par pièces séparées: imprimerie commerciale (département de production seulement). Presses Offset — petits et grands formats, presse letter press, couteau électrique, équipements de reliure, partie de local si désiré. Pour informations tél.: 628-9641, 529-2185. 715183

SOUFFLEUR Snowblast, modèle 1000, 1 Sicard Junior, boîte 7 pieds, 1 concasseur, Slasher un homme ou 3 hommes, débusqueuses, différents modèles, Droff 40 bûcheuse, ébrancheuse, chargeuse pour bois de longueur, un Fork Lift, Massey Ferguson, 1 (418) 854-3402. 716579

663 MACHINERIE

Machinerie d'imprimerie

AP Machinerie d'imprimerie usagée, évaluation, liquidation achat, vente, fourniture cabinet d'équipement Letterpress à vendre, 681-7019 entre 12h30 - 2h00, 5h30 - 8h00. 715182

SOUFFLEUR Sicard Junior, 1 camion FWD, 5 tonnes, 4 x 4, aile de côté, sens unique, Dodge 1975, 600, 4 x 4, s'adresser 187 du Grand-Tronc, Duberger, 527-3213, 842-5603. 721988

FAILLITE

CHARGEUR sur roues "payloader", Allis-Chalmer, TL30, 1961, parfaite condition, $9,500., 661-6043. 728741

LOADER Hough, godets à neige, moteur GM 471, $12,000., pépine Casse, 1975, modèle 580, avec godets à neige, compresseur de garage 3 forces, 1-876-2088. 711299

CHARGEUR sur roues, 2½ verges, godet à gravier, godet à neige, une roue avec pneu de rechange, 872-2221. 728769

CA TREEFARMER, équipé d'un souffleur à neige et moteur stationnaire à l'arrière, très bonne condition, 1-593-3911. 726192

TRACTEUR D8H 1964, série 46-A-4351, avec riper, cabine fermée, très bonne condition, prêt à travailler, 523-9609. 719140

GRATTE Myer, 84 pouces, hydrolique, électrique, à trois directions, valeur $2,300., pour $1,800., 626-0702. 718198

HOUGH, loader 2 verges avec baket à neige, chaine-bloc, roulant, 3 tonnes, 1-876-2088. 723249

PAYLOADER Michigan, moteur GM, 371, pelle, gratte à neige, 663-1587. 722582

GENERATRICE 40KVA, moteur GM4-71, bâtisse d'acier inclus, état excellent, $8,500., 692-2034. 723232

PIECES de niveleuses et grues Austin Western, neuves, usagées. 514-323-4912, 514-321-0393. 721694

GENERATRICE, Winco, 2,500 watts, idéal pour maison, 626-2063. 729454

SOUFFLEUR pour tracteur, machine à souder à gasoline 200 ampères, 626-0810. 718495

TRACTEUR Porsche diesel 1980, prix à discuter, 667-6465. 719754

VOUDRAIS acheter génératrice 40KV, 1-876-2088. 723250

LOADER John Deere, 644A, très bon état, 663-7094. 725178

665 MOTOCYCLETTES

AUBAINE

SUZUKI GS850 1979, tout équipée, sur semaine, après 18h. 1-285-1698. 728368

670 MOTONEIGES

BOMBARDIER Olympic 1968, plus pièces de rechange, 681-6305. 728374

BOMBARDIER 1972, moteur 440, avec remorque, bonne condition, après 17h. 663-2532. 725190

BOMBARDIER T'NT 640, 1972, moteur et chenille neufs, $500., 667-6822. 728049

BOMBARDIER Olympique, 335 cc, $325., 871-9493, 849-6238. 725484

BOMBARDIER Olympique 399 cc, 1972, $300., 524-9216. 728195

EVEREST 440 1977, électrique, 1,900 milles, 843-8511. 729350

GARAGE Labbé Enr., concessionnaire Kawasaki jusqu'à $200. d'accessoires gratuits sur achat motoneige neuve. Pièces et réparations de toutes marques, 90 jours de garantie sur réparations. 493 Royale, St-François, Ile d'Orléans, 829-3437. 729099

KAWASAKI état neuf, 300 milles, 1979, cause maladie, prix discutable, 626-1834. 728366

KAWASAKI Invader 1978, excellente condition, $1,500., 875-2525. 728927

KAWASAKI Brifter 340, 1979, 300 milles, 626-6373. 726832

KAWASAKI 900, 1975, défectueux, prix à discuter, 663-0770. 728589

LIQUIDE Invander, 440, 1978, Kawasaki, parfait ordre, 653-9137. 722485

MOTONEIGES Olympique 300, 1973, 850 milles, T'NT 340, 1975, 4,500 milles, en excellente condition. Tél. après 17h 839-8673. 723455

MOTONEIGE Bombardier, 1973, $300., 667-0384. 726406

MOTO-SKI GPS, 1979, garantie soir 884-2332. 726928

670 MOTONEIGES

REMORQUE de motoneige, 2 places, reconditionnée, 849-6913. 725196

REMORQUE double, parfait état, 527-4063. 726473

REMORQUE-double, $150., en bon état, 659-1040. 729448

SKIDOO T'NT 340, électrique, 2,000 milles, remorque, 831-0129. 728847

SKI-DOO, neufs, usagés, vente, réparations, service, plan financement, Presto Sport, 628-2317. 726270

YAMAHA Exciter, 1979, 600 milles, comme neuve, $2,000., 628-8607, 626-4707, demander Jacques. 729447

YAMAHA, VENTE ET SERVICE, REPARATIONS TOUTES MARQUES, 667-1084. 719039

YAMAHA ET, 340, 1979, deluxe, impeccable, 667-4073, 661-7818. 728810

1978 R-V, 340, Bombardier, état neuf, 1 hiver, aussi remorque double, roues 13 pouces, 831-0442. 725758

675 ROULOTTES - ROULOTTES MOTORISÉES

ACHETERAIS campeur Volkswagen 1974 et plus, 1-383-3566 heures repas et soir. 729062

A LOUER
CAMPEUR VOLKS 1979

* Avec ou sans roulotte Trillium
RESERVEZ DES MAINTENANT POUR VACANCES D'HIVER. S'ADRESSER QUE-BOURG AUTOS, 7777 BOUL. HENRI-BOURASSA, CHARLESBOURG, 626-7777.
MARCEL DROLET
716736

A LOUER

ROULOTTE motorisée 23', 1979, Garage Yvan Létourneau, 828-2408. 725698

A LOUER motorisée, partez vers le sud, épargnez frais de motel, restaurant, argent canadien, 831-1662. 725005

A LOUER, roulotte motorisée 6 places. Soir 843-2215. 725541

CAMPEUR Ford 1973, 44,000 milles, hiverisé, $3,200., 871-2162. 716794

CAMPEUR Centurion 1974, génératrice, 23,000 milles, $21,500., 839-7849. 726050

MAGNIFIQUE roulotte Airstream, modèle Deluxe 1975, 31', tout équipée, air climatisé, pneus Michelin, etc., comme neuve, $16,000., 1-862-8241, demander Claude, entre 9 et 17h., sur semaine seulement. 728943

MOTORISEE 26 pieds, marque Executive 1975, génératrice, air climatisé, équipement complet. Jour 1-387-4560, soir 1-387-3778. 716112

MOTORISEE Concorde 28', vendre ou louer, luxueux, 833-2202. 723195

MOTORISE 1979, flambant neuf, prix spécial 872-1295, 872-2033. 723964

MOTORISE Unik, 1976, très propre, 849-2672 après souper. 728128

SHAMROCK 1978, 26 pieds, grande salle de bains avec deux éviers, salle à manger, habitable à l'année, comme neuve, facile à trainer, 871-2803. 721801

TRAVCO 32', 2 air climatisé, plus un sur moteur, 2 fournaises, sélecteur de vitesses, volant ajustable, Michelin, four à micro-ondes, couche 8 personnes, génératrice 6,000 watts, 1,000 milles, tout fibre de verre, état neuf, jour, demander Gilles Viel, 522-5205. 725192

WINNEBAGO 1973, 22 pieds, auvent, propre, vérifiée, 622-1738. 726809

685 YACHTS ET BATEAUX

BATEAU 20', tout équipé, moteur 351, remorque, 872-4922. 722956

KIRBY 30' nouveau, voilier de course par Mirage, prix spécial au premier acheteur. Mirage 27', neuf, 1900. Commandez maintenant. Diesel BMW. 683-0545, Guy Houde. 726000

C'est facile de rédiger une bonne annonce classée: évitez les abréviations et les devinettes. Ne sacrifiez rien d'important.

647-3311

NE RESTEZ PAS COINCE A LA DERNIERE MINUTE
VENEZ VOIR A LA
BOUTIQUE DU PÈRE NOËL
POUR LE CADEAU IDEAL
Chaque jour, La Boutique du Père Noël dans les
ANNONCES CLASSEES
647-3311

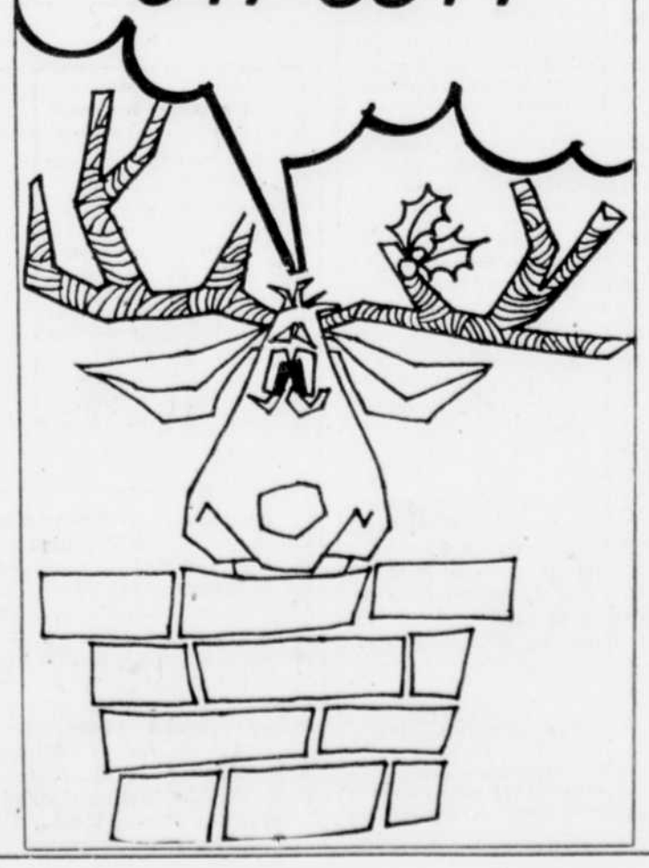

Aubaines d'avant-Noël
BOWRING

le monde

Pologne: les dissidents se souviennent

VARSOVIE (d'après UPI, AFP et AP) — Quelque 1,200 personnes ont assisté, hier soir, à Varsovie, à une messe à la mémoire des 55 travailleurs tués par la police lors des manifestations de protestation contre la hausse des prix alimentaires, il y a neuf ans, sur la côte baltique, manifestations qui avaient conduit à la chute du régime de M. Gomulka.

Cependant, le curé de la paroisse a tenu à se désolidariser des dissidents en annonçant que la messe n'avait rien de commun avec les événements de la Baltique et qu'elle était célébrée à l'intention de l'un de ses paroissiens décédé il y a quelque temps.

La police a arrêté le dissident polonais le plus connu, l'historien Adam Michnik, devant l'église. Selon les milieux proches des dissidents, il s'agit de la 76e arrestation depuis le déclenchement des rafles, la semaine dernière.

Deux journalistes de la télévision ouest-allemande qui avaient photographié la scène de l'arrestation ont vu leurs films confisqués par la police.

A l'issue de l'office et en l'absence du prêtre, un représentant de l'opposition, muni d'un haut-parleur portatif, a pris la parole dans l'église pour rendre hommage à la mémoire de "ceux qui sont morts en décembre 1970 non seulement pour défendre leur pain mais aussi pour le respect des libertés démocratiques" en Pologne.

L'église ayant été cernée par des policiers en ci vil, l'orateur a annulé un dépôt de gerbes que les dissidents se proposaient d'organiser au pied d'un monument à Varsovie. A sa demande, l'assistance s'est dispersée dans le calme. Un dépôt de gerbes est toutefois prévu pour aujourd'hui à l'entrée du chantier naval de Gdansk, lieu des affrontements de 1970.

Au milieu du mois de décembre 1970, des manifestants de Gdansk, réunis devant les chantiers navals, avaient déclaré qu'ils lutteraient contre les hausses des prix alimentaires décidées par le régime de M. Wladislaw Gomulka.

Alors que les travailleurs en colère envahissaient les rues de la ville et celles de Gdynia et Szczcin, policiers et soldats recevaient l'ordre d'ouvrir le feu sur les manifestants, après la destruction de plusieurs bâtiments officiels et du parti.

Les émeutes avaient fait vaciller le régime de M. Gomulka, bientôt remplacé par M. Edward Gierek qui annula les hausses pour rétablir la paix sociale.

Amnistie en RDA

BERLIN (AP) - La libération de 21,928 détenus a été réalisée en Allemagne de l'Est dans une amnistie proclamée à l'occasion du 30e anniversaire de la fondation de la République démocratique allemande (RDA), a annoncé hier l'agence ADN.

ADN précise que les libérations se sont achevées le 14 décembre, et qu'il y avait parmi eux 149 étangers. En outre, 130 condamnations à la perpétuité ont été réduites à 15 ans de détention.

Parmi les prisonniers politiques libérés figurent le dissident marxiste Rudolf Bahro, l'objecteur de conscience Nico Huebner et le Dr Werner Schaelicke, médecin à Leipzig qui a été arrêté pour son soutien aux dissidents soviétiques.

Selon les services du procureur général, les condamnations à la prison de 34,115 personnes supplémentaires ont été assorties du sursis ou transformées en amendes.

La dernière amnistie de ce genre est survenue en 1972. Il y eut 25,351 libérations.

Mme Thatcher ne fera pas enquête sur le scandale

LONDRES (AP) — Le premier ministre britannique Mme Margaret Thatcher, a déclaré hier qu'il n'était pas nécessaire d'ouvrir une enquête sur la sécurité nationale à propos de l'affaire mettant en cause le député conservateur Winston Churchill, petit-fils de l'ancien dirigeant britannique et Soraya Khashoggi, ex-épouse britannique d'un milliardaire saoudien.

"Je suis convaincue qu'il n'y a aucune infraction à la sécurité dans le service public", a estimé Mme Thatcher dans une lettre lue à la Chambre des communes, alors qu'elle se trouve à Washington en visite officielle.

Cette déclaration est la réponse à une question posée par le député travailliste James Wellbeloved, ministre de l'armée de l'air du précédent gouvernement travailliste. Il avait demandé si les dirigeants de la sécurité nationale devaient intervenir dans "l'affaire Winston Churchill" révélée le week-end dernier.

La découverte des relations entre M. Churchill, 39 ans, et Mme Khashoggi, avait été le résultat d'un procès à l'issue duquel trois détectives avaient été condamnés pour chantage envers l'ex-épouse de M. Khashoggi, l'un des plus importants marchands d'armes du monde.

M. Churchill, porte-parole pour les questions de défense du Parti conservateur quand celui-ci était dans l'opposition entre 1976 et 1978, avait révélé samedi avoir entretenu des relations avec Mme Khashoggi. Mais celle-ci avait affirmé au cours du procès qu'elle n'était jamais allée dans le bureau de M. Churchill et qu'elle n'avait jamais vu aucun document.

Nicaragua: début du procès d'ex-gardes

MANAGUA (AFP) — Le ministère public nicaraguayen a ouvert hier les premiers procès contre des ex-membres de la Garde nationale du régime du général Anastasio Somoza.

Le cas des 25 ex-gardes nationaux peu gradés, accusés de crimes de guerre, a été examiné hier à Managua. On pense que, dans la semaine, le tribunal, installé dans le sud-est de la capitale, aura à statuer sur le cas d'officiers de haut rang de l'armée somoziste, parmi lesquels le chef des services de sécurité de l'ancien régime, le colonel Isaias Cuadra.

La majorité des 7,500 inculpés seront vraisemblablement libérés, faute de preuves.

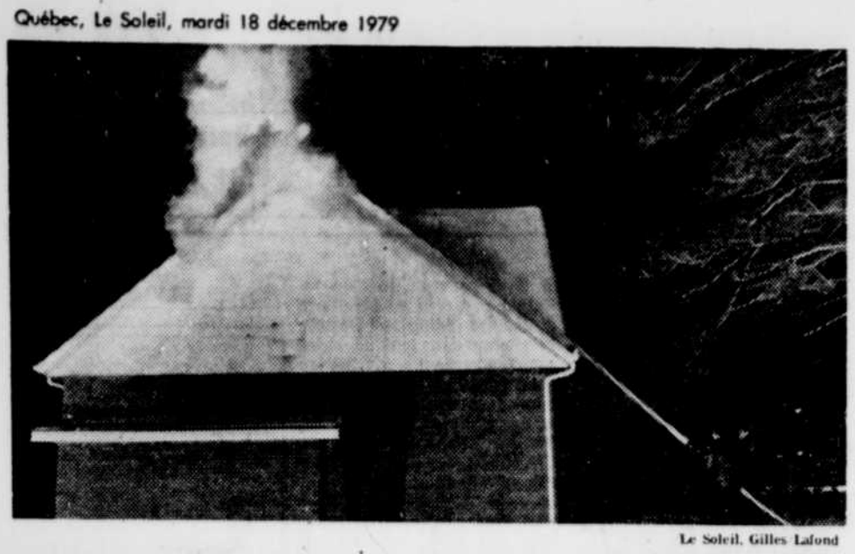

Le Soleil, Gilles Lafond

Un incendie a causé des dommages de l'ordre de $15,000 dans une maison unifamiliale au 1070, rue Chalonnais, à Charlesbourg, hier soir, vers 23h30. A cause d'une panne d'électricité qui durait depuis samedi midi, un foyer au rez-de-chaussée et un poêle à bois au sous-sol chauffaient depuis et le feu a pris dans les murs où passaient les tuyaux, selon la version d'un pompier.

Trois incendies en moins de 24 heures à Québec

par Tom FRECHETTE

Trois incendies en moins de 24 heures dans la ville de Québec ont causé des dommages matériels qui pourraient dépasser les $100,000.

Hier matin, un peu après 9h, six familles ont été chassées de leurs logis, alors qu'une maison à logements au 320, rue Sapinière-Dorion est, a été fortement avariée par le feu, la fumée et l'eau.

Fort heureusement, les locataires ont pu évacuer la bâtisse et personne n'a été blessé. Les dommages à la propriété s'élèveraient, selon une évaluation sommaire, à $60,000 environ.

Les flammes ont pris naissance au rez-de-chaussée dans l'appartement 4 qui a d'ailleurs été complètement détruit par le feu. Selon un enquêteur du commissariat des incendies de Québec, l'incendie serait accidentel et il aurait été provoqué par l'espièglerie d'un jeune enfant.

Négligence

La négligence d'un fumeur au lit serait à l'origine du feu qui a complètement ravagé, ce matin, vers 5h, un salon servant de chambre à coucher au 3e étage d'un édifice à logements sur la rue Saunders.

Les dégâts matériels à la propriété seraient évalués aux alentours de $25,000. Un chambreur, M. Léopold Lavoie, âgé de 43 ans et asphyxié par une fumée dense, a failli y perdre la vie et il a été sauvé de justesse par des pompiers.

2 heures plus tard, le feu réduisait en cendres une roulotte aménagée en un atelier de bricoleur, dans la cour arrière du 2775, rue Bergemont. L'incendie qui a causé des dommages pour plusieurs milliers de dollars aurait été causé par une chaufferette électrique.

CITÉ DE SILLERY

REGLEMENT NUMERO 906 AMENDANT LE REGLEMENT NUMERO 267 DE CONSTRUCTION ET DE ZONAGE DANS LA ZONE AS-3

Aux propriétaires inscrits le 3 décembre 1979 au rôle d'évaluation alors en vigueur dans cette Ville à l'égard d'un immeuble situé dans la zone AS-3

AVIS PUBLIC est par les présentes donné, que lors d'une séance tenue le 3 décembre 1979, le Conseil municipal de la Cité de Sillery a adopté le règlement numéro 906 amendant le règlement numéro 267 de construction et de zonage dans la zone AS-3, afin de permettre une maison à deux logements sur les lots situés en bordure du chemin St-Louis, côté est, depuis l'avenue Holland (numéro civique 1305) jusqu'au lot 206-5 inclusivement (numéro civique 1595).

Ladite zone AS-3 est délimitée comme suit: au nord-ouest, partie par le chemin St-Louis et partie par le lot 104-77 (zone DX); au nord-est partie par le terrain de Bois de Coulonge et partie par la limite nord-est du lot 103 (cimetière Mount Hermon); au sud-est partie par le terrain de Bois de Coulonge, partie par la cime du cap et partie par la limite sud-est du lot 103 (cimetière Mount-Hermon); au sud-ouest partie par la Côte de l'Eglise et partie par l'avenue de l'Assomption; à l'ouest par le Chemin St-Louis; tel que montré sur le croquis ci-joint.

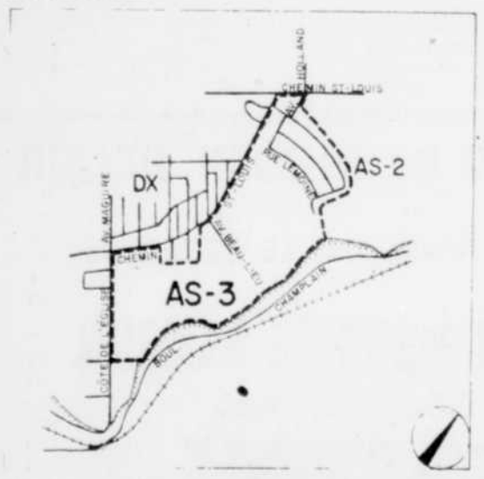

QUE les propriétaires parmi ceux ci-dessus visés qui étaient majeurs et citoyens canadiens à la date du 3 décembre 1979, s'il s'agit de personnes physiques; ou qui auront satisfait dans le délai prescrit aux exigences du paragraphe 3 de l'article 399 de la Loi des Cités et Villes, s'il s'agit de corporations, sociétés commerciales ou associations, peuvent demander que le règlement numéro 906 fasse l'objet d'un scrutin secret selon les articles 399 à 410 de la même Loi.

QUE cette demande a lieu selon la procédure d'enregistrement prévue aux articles 398a à 398o de la Loi des Cités et Villes et aux fins de laquelle procédure les personnes habiles à voter sur le règlement en question auront accès à un registre tenu à leur intention de neuf heures à dix-neuf heures les 27 et 28 décembre 1979, au bureau du soussigné situé à l'Hôtel de Ville, 1445, avenue Maguire, Sillery.

QUE le nombre requis de demandes enregistrées pour que le règlement fasse l'objet d'un scrutin est vingt-six (26) et qu'à défaut de ce nombre, le règlement en question sera réputé approuvé par les personnes habiles à voter.

QUE toute personne habile à voter sur ce règlement peut le consulter au bureau du soussigné, aux heures ordinaires de bureau et pendant les heures d'enregistrement.

QUE le résultat de cette consultation par la procédure d'enregistrement sera annoncé le 28 décembre 1979 à 19:00 heures, dans la salle du conseil de l'Hôtel de Ville, 1445, avenue Maguire, Sillery.

DONNE A SILLERY,
ce 17e jour de décembre 1979.

Le greffier de la Cité
Georges Gravel, ing., a.g.

Aubaines d'avant-Noël
BOWRING

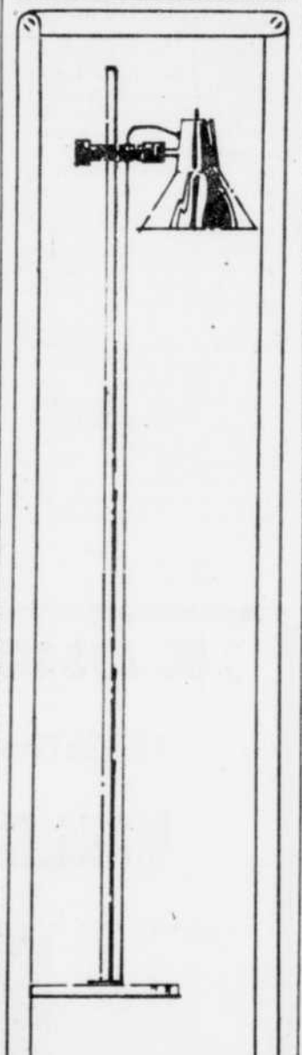

La lampe Zip: $29.95

Une vraie aubaine Zip, en blanc ou brun, jaune ou orange. Seulement $29.95.

Communikart 2388-11

zip international

le prêt-à-apporter du meuble design

Angle boulevard Hamel et Henri IV
tel 871 2221

楽しいお食事は京都へ

Des spécialistes du steak, il y en a tant et plus. Au Kyoto, on ajoute un raffinement: le steak est présenté en spectacle et servi à la japonaise. Et la mise en scène se fait à votre table . . . aux mains d'un chef cuisinier qui transforme à couteaux tirés une tendre pièce de boeuf et des légumes bien frais . . . en festin d'empereur!

Pourquoi vous contenter d'un steak ordinaire? Au Kyoto, on vous l'offre 'spectaculaire'.

Du lundi au vendredi: déjeuner d'affaires de midi à 14h00.

Kyoto
GRILLADES A LA JAPONAISE

LA MAISON DU STEAK 'SPECTACULAIRE'.

560, av. Grande Allée est, en face de l'hôtel Loews-Le Concorde
Pour réserver, composez 529-6141

MONSIEUR PERKINS

PEANUTS

Dr BEAUDOC

MUTT et JEFF

SOURIS MIQUETTE

SCAMP

HAGAR L'HORRIBLE

BLONDINETTE

LES PIERRAFEU

décès et avis divers

• rhétoriciens et amicales • funérailles • remerciements • mémoriam • services anniversaires • faveurs

nous sympathisons à votre deuil.
LE SOLEIL

705 — AVIS DE DÉCÈS

AUDET (Marie-Anna Morrisson) — A l'Hôpital St-Augustin, le 15 décembre 1979, à l'âge de 87 ans, est décédée dame Marie-Anna Morrisson épouse de feu Aldéric Audet. Elle demeurait autrefois à St-Vallier. Les funérailles auront lieu, lundi, le 17 décembre, à 14h30. Départ sousbassement église St-Vallier, à 14h15 pour l'église St-Vallier et de là au cimetière paroissial. Direction des funérailles

Edouard Trahan
St-Charles

728862

BARRETTE (Joseph A.) — A Québec, le 16 décembre 1979, à l'âge de 81 ans et 11 mois, est décédé M. Joseph A. Barrette époux de dame Marianne Noreau. Il demeurait au 373, rue Mgr Vachon, à St-Raymond. Les funérailles auront lieu, mercredi, le 19 décembre, à 14h. Départ de la résidence funéraire

St-Raymond Inc.,
101 rue St-Joseph
St-Raymond

à 13h45 pour l'église St-Raymond et de là au cimetière paroissial. Il laisse dans le deuil, outre son épouse, ses enfants: M. et Mme Gérard Barrette (Anne-Marie Robitaille), M. et Mme Camille Julien (Julienne Barrette), M. et Mme Philippe Barrette (Rollande Lemelin), M. et Mme Wilfrid Paradis (Thérèse Barrette), M. et Mme Julien Barrette (Alice Côté), M. et Mme Mathieu Barrette (Lucie Plamondon), M. et Mme Jean-Marc Bolduc (Suzanne Martel), M. et Mme Dominique Alain (Lucie Barrette), M. Jean-Luc Barrette, M. et Mme Maurice Denis (Caroline Barrette), Mme François Barrette (Nicole Plamondon), M. et Mme Roch Barrette (Micheline Pépin), M. et Mme Jean-Guy Denis(Louise Barrette), M. et Mme Paul-André Déry (Marie-Paule Barrette), M. et Mme Jacques Barrette (Denise Lesage), ainsi que plusieurs frères et soeurs, petits-enfants, neveux et nièces et arrière-petits-enfant et amis de St-Raymond. La journée des funérailles, le salon sera ouvert à compter de midi.

728887

BOUCHER (Joseph-François-Cyrinus)

A Québec, le 14 décembre 1979, à l'âge de 75 ans est décédé M. Joseph-François-Cyrinus Boucher, cordonnier machiniste, époux de feu Eugénie Labbé. Il demeurait au 223 rue Boisseaux app. 502, Québec. Les funérailles auront lieu jeudi, le 20 décembre 1979 à 10h. Départ de la résidence funéraire

Sylvio Marceau Inc.
224 St-Vallier ouest

à 9h45 pour l'église St-Sauveur et de là au cimetière St-Charles. Il laisse dans le deuil ses fils et belles-filles: M. et Mme Cyrinus Boucher jr (Louise Thibault), M. et Mme Raymond Boucher (Lucille Goulet), M. et Mme Yvan Boucher (Denise Giguère); sa soeur, beaux-frères et belles-soeurs: Mme Juliette Fillion, Mme Fabienne Fillion, M. et Mme Thomas Matassof (Rose Labbé), Mme Roger Labbé (Madeleine Marcoux), M. et Mme Roger Simard (Blanche Labbé), M. et Mme Paul Labbé (Germaine Dumas), ainsi que, lusieurs petits-enfants, son neveu: M. Gaétan Boucher, patineur de vitesse. Le salon sera fermé entre 17h et 19h. 728849

BRASSARD (Dr. Jean) — A Ottawa, le 14 décembre 1979, à l'âge de 47 ans, est décédé Dr. Jean Brassard, époux de dame Rose Doyon. Il était de la Faculté de l'Education de l'Université d'Ottawa, autrefois de la Faculté de l'Education de l'Université Laval. Il laisse dans le deuil outre son épouse, ses enfants Charles, Isabelle et David, sa belle-maman Mme Joseph Doyon, ses frères et soeurs M. et Mme Lucien Brassard, M. et Mme André Brassard, M. et Mme Omer Brassard, M. et Mme Philippe Brassard (Françoise Doyon), M. et Mme Denis Gagnon (Marie-Paule), M. et Mme Richard Brassard, M. et Mme Raynald Brassard, ses beaux-frères et belles-soeurs, M. et Mme Emile Doyon, M. et Mme Albert Bernier (Jeannette), M. François Landry, M. et Mme Bertrand Doyon, M. et Mme Elphège Doyon, Mme Marguerite Doyon-Leblanc, M. et Mme Antoine Doyon, M. et Mme Léonard Doyon, M. et Mme Benoit Doyon, M. et Mme Maurice Verret (Germaine), M. et Mme Roch Lamontagne (Adrienne), M. Hilaire Doyon, M. et Mme Paul Verret (Thérèse), M. et Mme Michel Mercier (Madeleine), M. et Mme Jean Lamontagne (Aline), Denise Doyon. Les funérailles auront lieu mardi, 18 décembre, à 15h., en l'église paroissiale de Ste-Gertrude de Beauport. 728877

BRETON (Simone Dumas) — A l'hôpital Maisonneuve de Montréal, le 16 décembre 1979, à l'âge de 72 ans, est décédée dame Simone Dumas, épouse de feu M. Elie Breton. Elle demeurait au 1010 rue Sénéchal, Ville Brossard. Le service de sépulture aura lieu mardi, le 19 décembre 1979, à 11h. Départ du salon funéraire

J.-Wilfrid Lévesque
Notre-Dame-du-Lac

à 10h45 pour l'église de Notre-Dame-du-Lac et inhumation au cimetière paroissial. Elle laisse dans le deuil son fils: Michel. 728890

BRIERE (Lucien)

A Donnacona, le 16 décembre 1979, à l'âge de 76 ans, est décédé M. Lucien Brière, époux de dame Blanche Pelletier. Il demeurait à Donnacona. Les funérailles auront lieu mardi, le 18 décembre 1979, à 15h. Départ du funérarium

Roger Benoit & Fils Ltée
324 Notre-Dame
Donnacona

à 14h45 pour l'église Ste-Agnès de Donnacona et de là au cimetière paroissial. Il laisse dans le deuil, outre son épouse, ses enfants, gendres et belles-filles: M. et Mme Marcel Brière (Jeannine Roy), M. et Mme Raymond Brière (Louise Godin), M. et Mme Robert Brière (Louise Morissette), M. et Mme Réjean Brière (Claire Huard), M. Claude Brière, M. et Mme Louis-Marie Gaudreault (Pierrette), maire de Donnacona, M. et Mme Charles Bédard (Rita), M. et Mme Gérard Rochette (Colette); ses frères, soeurs, beaux-frères et belles-soeurs: M. et Mme Alfred Beaupré (Rozanne), M. et Mme Armand Martel (Marie-Ange), M. et Mme Mandoza Brière (Hélène Julien), Mme Arthur Brière, M. et Mme Normand Brière, Mme Lucien Cantin (Marie-Jeanne Brière), Mme Henri Brière, M. Jean-Baptiste Brière, M. et Mme René Brière (Eva Gauthier), M. et Mme Albert Pelletier (Marguerite), Mme Maurice Brière, M. et Mme Roger C. Brière, M. et Mme Gérard Poulin, M. et Mme René Noël, Mme Joseph Brière, plusieurs petits-enfants, neveux et nièces, cousins et cousines. 728242

BROUSSEAU (Laudina Deschênes) — A Lévis, le 17 décembre 1979, à l'âge de 83 ans, est décédée dame Laudina Deschênes, épouse de feu Edouard Brousseau. Elle demeurait à Lévis. Les funérailles auront lieu jeudi, le 20 décembre 1979, à 14h30. Départ de

Gilbert & Turgeon Ltée
58 avenue Bégin
Lévis

à 14h15, pour l'église de Christ-Roi, inhumation au cimetière Mont-Marie. Elle laisse dans le deuil ses enfants, gendres et belles-filles: M. et Mme Georges Breton (Emma), M. et Mme Gérard Prévost (Jacqueline), M. et Mme Georges-Edouard Chabot (Jeannette), M. et Mme Yvan Brousseau (Claire Rondeau), Mme Rolande Brousseau, M. et Mme Marius Brousseau (Thérèse Lachance), M. et Mme Benoit Rondeau (Marie-Paule), M. et Mme Jacques Brousseau (Doris Labrie); ainsi que plusieurs frères, soeurs, petits-enfants, beaux-frères et belles-soeurs, arrière-petits-enfants, neveux, nièces, cousins et cousines. 728880

DEBLOIS (J.Albert) — A l'hôpital Honoré Mercier de St-Hyacinthe, le 16 décembre 1979, à l'âge de 59 ans, est décédé J.Albert Deblois, époux de dame Jeanne d'Arc Morin. Il demeurait au 8,010 rue Vidal, St-Hyacinthe. La dépouille mortelle sera exposée, mardi, le 18 décembre, à compter de 14h. au salon funéraire

Yvon Breton
63 rue Ste-Anne
St-Anselme

Les funérailles auront lieu, mercredi, le 19 décembre à 11h. en l'église de St-Anselme et de là au cimetière paroissial. Il laisse dans le deuil, outre son épouse, ses enfants: Serge et Louise. Ses frères et soeurs, beaux-frères et belles-soeurs: Louis-Philippe (Renée Lafrenière), Eugène (Rita Dion), Albertine, Rose (Mme Gérard Boucher), Thérèse, Rita (Mme Georges Pinot). 728870

DROUIN (Aristide) — A Lévis, le 16 décembre, à l'âge de 83 ans et 6 mois, est décédé M. Aristide Drouin, époux de dame Anne-Marie Fecteau. Il demeurait à Saints-Anges de Beauce. Les funérailles auront lieu jeudi le 20 décembre à 14h30. Départ du funérarium des Saints-Anges à 14h15, pour l'église des Saints-Anges et de là au cimetière paroissial. Il laisse dans le deuil outre son épouse, ses enfants, M. et Mme Gérard Drouin (Géralda Gagnon), M. et Mme Bernard Drouin (Thérèse Turmel), M. et Mme Roméo Grenier (Antoinette Drouin), M. et Mme Roland Drouin (Adrienne Turcotte), plusieurs petits-enfants, son frère, son beau-frère, ses belles-soeurs, cousins et cousines, neveux et nièces.La direction des funérailles a été confiée à la maison

Armand Plante
875, avenue Ste-Thérèse
St-Joseph Beauce. 728417

GENDRON (René-A.) — A Québec, le 15 décembre 1979, à l'âge de 48 ans, est décédé M. René-A. Gendron, époux de dame Magella Nadeau. Il demeurait au 3250, chemin de la Gare, Ste-Foy. Les funérailles auront lieu mercredi, le 19 décembre 1979, à 14h. Départ du funérarium

Lépine-Cloutier Ltée
1025 route de l'Eglise

à 13h45 pour l'église St-Ursule et de là au cimetière Belmont. Il laisse dans le deuil outre son épouse, ses enfants: Hélène, Denis et Yves; son père et sa mère: M. et Mme Joseph Gendron; sa belle-mère: Mme Marie-Anne Nadeau; frères, soeurs, beaux-frères et belles-soeurs: Mlle Monique Gendron, M. et Mme Bertin Gendron, M. et Mme Albert Gendron, M. et Mme Gaétan Gendron (Céline), M. et Mme Gaston Nadeau, Mme Irène Ouellet, Mme Florence Chenard, M. et Mme Renaud Nadeau, M. et Mme Néréo Bolognesié (Thérèse), M. et Mme Zénon Gauthier, M. et Mme Maurice Gendron, M. et Mme Donald Nadeau, M. et Mme Paul Gendron, révérend père Lionel Gendron, ainsi que plusieurs neveux et nièces. Le salon sera fermé entre 17h et 19h. 722785

JOBIN (Béatrice Giguère) — A Miami, le 16 décembre 1979, à l'âge de 70 ans, est décédée dame Béatrice Giguère Jobin (Paul-Emile). Elle demeurait au 2118 chemin Ste-Foy. Les funérailles auront lieu mercredi, le 19 décembre à 10h. Départ du funérarium

Lépine Cloutier Ltée
975, Marguérite-Bourgeois

à 9h45 pour l'église St-Thomas d'Aquin et de là au crématorium Lépine Cloutier Ltée. Elle laisse dans le deuil sa fille Andrée Jobin, son frère, ses soeurs, beaux-frères et belle-soeur: M. et Mme Charles A. Giguère (Noëlla Roy), Mme Juliette Poulin, Mme Corinne Thomas, M. et Mme Jean-Benoit Drouin (Françoise), M. et Mme René Thivierge (Jeannette), ainsi que de nombreux neveux et nitces et la famille Jobin. Prière de ne pas envoyer de fleurs. Pour renseignements: 529-3371. 72847

LAJOIE (Yvon) — A l'hôpital Laval, le 16 décembre 1979, à l'âge de 52 ans et 9 mois, est décédé M. Yvon Lajoie, propriétaire de Taxi Lajoie, Charny, époux de dame Rita Lebrun. Il demeurait au 405, 9ème avenue, Charny. Les funérailles auront lieu, mercredi, le 19 décembre, à 14h. Départ du funérarium

Claude Marcoux Ltée
Place de l'église
Charny

à 13h55 pour l'église de Charny et de là au cimetière St-Charles Il laisse dans le deuil, outre son épouse, ses enfants, gendres et belles-filles: M. et Mme Gilles Villeneuve (Denise), M. et Mme Jacques Lajoie (Johanne Roy), M. et Mme Guy Lajoie (Claire Letendre), Sylvie et Lucie. Sa mère: Mme Uldéric Lajoie, sa belle-mère: Mme Willie Lebrun. Ses soeurs, beaux-frères et belles-soeurs: M. et Mme Paul Gérard (Julienne), M.et Mme Roger Chouinard (Alice), M. et Mme Marcel Rainville (Hélène), M. et Mme André Lebrun (Marielle Lemay), M. et Mme Gilles St-Louis (Yvonne Lebrun), M. et Mme Jean Perron (Georgette Lebrun), ainsi que plusieurs petits-enfants. 728874

LALIBERTE (Jeannette Laliberté) — A Québec, le 16 décembre 1979, à l'âge de 64 ans et 2 mois, est décédée dame Jeannette Laliberté, épouse en premières noces de feu Fernand Poliquin et en deuxième noces de feu Lucien Laliberté. Elle demeurait au 1755 François 1er. Les funérailles auront lieu mercredi, le 19 décembre, à 14h. Départ du

Funérarium de l'Anse
280, 8e rue

à 13h45 pour l'église de Stadacona et de là au cimetière Saint-Charles. Elle laisse dans le deuil ses beaux-frères et belles-soeurs: M. et Mme Maurice Poliquin, Mme Léopold Poliquin, Mme Charles-Henri Poliquin, M. Florian Ferland, Mme Lucien Laliberté; son ami: M. Pierre Lepire ainsi que plusieurs neveux et nièces. 728224

LANGLOIS (Antonio) — A l'hôpital Laval, le 15 décembre 1979, à l'âge de 73 ans, est décédé M. Antonio Langlois, ex-employé du CNR, époux de feu dame Marie-Aline Lemieux. Il demeurait à Montmagny. Les funérailles auront lieu mercredi, 19 décembre, à 14h. Départ du salon funéraire

Laurent Normand Inc
115, rue St-Louis
Montmagny

à 13h45, pour l'église St-Thomas de Montmagny et de là au cimetière paroissial. Il laisse dans le deuil ses enfants: M. et Mme André Langlois (Angéline Bolduc), M. et Mme Roger Langlois (Jacqueline Jodoin), M. et Mme Paul-André Mercier (Lise); ses frères, soeurs, beaux-frères et belles-soeurs: M. et Mme Lucien Langlois (Laura Mercier), M. et Mme Ulric Langlois (Cécile Lemieux), M. et Mme Henri Langlois (Simone Fortin), M. et Mme Camille Couillard (Jeanne d'Arc), Mme Emile Langlois, Mme Rosario Langlois, M. Paul-Emile Lemieux, M. Gérard Lemieux, M. Raymond Lemieux, M. et Mme Clément Dion (Ida Lemieux), M. et Mme Louis-Georges Robin (Constance Lemieux), M. et Mme Charles Masson (Françoise Lemieux), M. Amédée Blanchet ; ses petits-enfants: Guylaine, Christine et Benoit Langlois, Caroline, Jean-François Mercier. 728892

LAPERRIERE (Henri)

A l'Hôtel-Dieu de Québec, le 15 décembre 1979, à l'âge de 70 ans, est décédé M. Henri Laperrière, ancien directeur général de la Caisse Populaire de Québec, époux de dame Alberta Leclerc. Il demeurait au 961, avenue Murray, Québec. Les funérailles auront lieu, mercredi, le 19 décembre à 10h. Départ de la

Coopérative Funéraire du Plateau
260, des Franciscains
Québec

à 9h45 pour l'église Sts-Martyrs Canadiens, et de là au cimetière Belmont. Il laisse dans le deuil, outre son épouse, ses enfants: Huguette, institutrice, Pierrette, institutrice Jean Chabot), docteur Serge Laperrière (Gisèle Arbour), docteur René Laperrière (Louise Blais), Andrée, infirmière, ses petits-enfants: Sébastien, Julie, Marie-Claude, Nicolas, Mathieu et Martin, ainsi que ses beaux-frères et belles-soeurs. Le salon sera fermé entre 17 et 19 heures. 728879

LEPAGE (Julia)

A Québec, le 16 décembre 1979, à l'âge de 92 ans, est décédée dame Julia Pilote, épouse de feu Louis-Philippe Lepage. Elle demeurait autrefois à St-François d'Assise. Les funérailles auront lieu jeudi, le 20 décembre à 10h. Départ du funérarium

Lépine Cloutier Ltée
990, 1ère Avenue

à 9h45 pour l'église St-François d'Assise et de là au cimetière St-Charles. Elle laisse dans le deuil ses enfants, gendres et belles-filles: M. et Mme Roméo Fortier (Marie-Eva), Mme Eméric Marcotte, M. Séraphin Lepage, M. Hervé Lepage, Mme René Lepage (Marcelle East); sa soeur et belles-soeurs: Mme Rose-Emma Bilodeau, Mme Yvonne Pilote, Mme Méderic Pilote; ainsi que plusieurs neveux et nièces, cousins et cousines. Pour renseignements: 529-3371. 728250

LESSARD (Pierre) — A l'hôpital Saint-Sacrement, le 14 décembre 1979, à l'âge de 42 ans, est décédé M. Pierre Lessard, médecin, époux de dame Lynn Trolin. Il demeurait au 1135 avenue Ploermel à Sillery. Selon ses volontés, il ne sera pas exposé. Un service religieux aura lieu mardi, le 18 décembre 1979, à 14h30, en l'église St-Charles-Garnier. Les parents et amis pourront rencontrer la famille à l'église même avant le service religieux, à compter de 14h. Prière de ne pas envoyer de fleurs et de faire vos dons à l'Association canadienne pour la santé mentale, par chèque à l'ordre de cet organisme et adressé à la résidence du défunt. Il laisse dans le deuil sa mère: Mme Germaine Esnouf Lessard; son épouse: Lynn Trolin Lessard; sa fille: Hélène; son fils: Jacques; ses frères: André et Raymond Lessard. 728236

LEVESQUE (Joseph-Thomas) — A Mont-Carmel, le 17 décembre 1979, à l'âge de 93 ans, et 8 mois, est décédé M. Joseph-Thomas Lévesque, époux de feu dame Maria Labrecque. Il demeurait au 60, rue Notre-Dame, Mont-Carmel. Les funérailles auront lieu jeudi, le 20 décembre, à 14h30. Départ du funérarium

Marius Pelletier
32, rue Notre-Dame
Mont-Carmel

à 14h15, pour l'église de Mont-Carmel et de là au cimetière paroissial. Il laisse dans le deuil ses enfants, gendres et belles-filles: soeur Thérèse, soeur Charlotte (soeurs du Bon-Pasteur), Maurice (Catherine St-Onge), Georges (Georgette Anctil), Jean-Marie (Berthe-Alice Anctil), Mme Gilbert Gadoury (Françoise), Gilbert (Louise Jobin), Claude (Thérèse Boucher), Mme Marius Lévesque (Madeleine Rivard), M. Lorenzo Giasson; sa soeur: Mme Charles Massé; sa belle-soeur: Mme Antonio Labrecque; petits-enfants, neveux et nièces. 728059

MIVILLE (Edmond) — A Québec le 17 décembre 1979, à l'âge de 70 ans, est décédé M. Edmond Miville, époux de feu dame Amanda Dupuis. Il demeurait au 2,131 rue Ledroit. Les funérailles auront lieu jeudi le 20 décembre à 14h. Départ de la

Coop. du Pied de la Falaise
440 St-François est

à 13h45, pour l'église de St-Roch, et de là au cimetière St-Charles. Il laisse dans le deuil ses enfants, M. et Mme Roland Miville, M. Charles-Eugène Miville, Mlle Denise Miville, M. Léonard Miville, ses frères, soeurs, beaux-frères et belles-soeurs, M. et Mme Léopold Miville, M. Albert Miville, M. Hector Miville, Mme Corinne Dupuis, Mme Edmond Miville, M. Louis Miville, ainsi que ses petits-enfants, neveux et nièces. 728876

OUELLET (Arsène) — A Québec, le 15 décembre 1979, à l'âge de 59 ans et 5 mois, est décédé M. Arsène Ouellet, époux de dame Hélène Lebrun. Il demeurait au 468 du Christ-Roi. Les funérailles auront lieu mercredi, le 19 décembre 1979, à 10h. Départ du

Funérarium de l'Anse
280 8e Rue

à 9h45 pour l'église St-Roch et de là au cimetière St-Charles. Il laisse dans le deuil, outre son épouse, ses enfants: M. et Mme Louis Lortie (Marie-Andrée), M. et Mme Michel Ouellet (Micheline Boutet); son frère, ses soeurs, beaux-frères et belles-soeurs: M. et Mme Jean-Claude Ouellet (Gertrude), M. et Mme Médard Desrosiers (Rose-Aimée), M. et Mme Gaétan Lelièvre (Gloria), Mlle Jeannine Ouellet, M. et Mme Pierre Paquet (Monique), M. et Mme Roger Blais (Lyette), M. Gabriel Desrosiers, ainsi que plusieurs autres beaux-frères et belles-soeurs, ses petits-enfants, neveux, nièces, cousins et cousines. Le salon sera fermé entre 17h et 19h. 728360

PROULX (Lucienne Coulombe)

A l'Hôtel-Dieu de Québec, le 16 décembre 1979, à l'âge de 81 ans, est décédée dame Lucienne Coulombe, épouse de feu Ernest Proulx, autrefois de Montmagny. Elle laisse dans le deuil ses enfants: Dr et Mme André Proulx (Claire Pouliot), Dr et Mme Jacques Proulx (Claire Daneault), Pierre, Père Blanc d'Afrique, M. et Mme André Morin (Monique), M. et Mme Alain Savoie (Madeleine); de nombreux petits enfants, ses soeurs: Mme Michel Bender (Anne-Marie Morin), Mme Abel Raymond (Berthe), Mme Pierre Fugère (Germaine), ainsi que de nombreux neveux et nièces. Selon ses dernières volontés, elle ne sera pas exposée. Les funérailles auront lieu le 19 décembre à 1 heure en l'église St-Thomas de Montmagny et de là au cimetière paroissial. La famille rencontrera parents et amis à l'église une demi-heure avant le service. Que toute offrande de fleurs se traduise par un don aux Pères Blancs d'Afrique, 180 Chemin Ste-Foy, Québec. 847547

ROUSSEAU (Alice Vermette)

Au Foyer Notre-Dame de Lourdes de St-Michel de Bellechasse, le 16 décembre 1979, à l'âge de 80 ans et 9 mois, est décédée dame Alice Vermette épouse de M. Alyre Rousseau demeurant au 1229, rue Principale, St-Agapit. Les funérailles auront lieu, mercredi, le 19 décembre, à 11h. Départ du salon funéraire

Beaudoin,Ferland,Dupuis Ltée
1104 rue Principale
St-Agapit

à 10h45 pour l'église de St-Agapit et de là au cimetière paroissial. Elle laisse dans le deuil, outre son époux, ses enfants: René, Gervaise (Mme Alexandre Dubois), Rita (Mme Jean-Pierre Beaudoin), Gervais (Jeannine Boucher), Jeannine (Mme Jean-Luc Croteau), Jacques (Florence Bergeron), Roch Yolande Vachon), Céline (Mme Albert Carrier), Jean-Luc (Juliette Nicol), ainsi que son frère et ses soeurs, beaux-frères et belles-soeurs, plusieurs neveux, nièces, petits-enfants et arrière-petits-enfants. Le salon sera ouvert de 13 à 16 heures, de 19 heures à 21h30. 728872

SAMSON (Maurice)

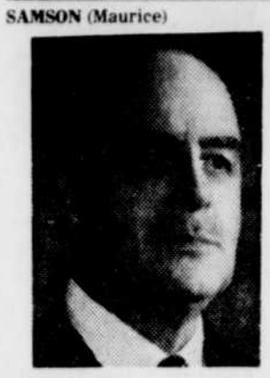

En Floride, le 14 décembre 1979, à l'âge de 83 ans, est décédé Maurice Samson, c.a., O.B.E., C.M., D.H.C. de l'université Laval n sciences comptables, Chevalier de Malte, fondateur de Samson, Bélair & Associés. Il laisse dans le deuil son épouse Louise Blais, ses frères, soeurs, beaux-frères et belles-soeurs: Mlle Germaine Samson, M. et Mme René Samson (Georgette Amyot), Mme Robert Samson (Marie Audet), M. et Mme Guy Samson (Thérèse Désy), M. et Mme Paul Vézina (Mimi Samson), M. et Mme Edgar Gosselin (Marguerite Blais), M. et Mme Eric Blais (Lucie Gagné), Rév. Père Louis Philippe Blais, o.c.s.o., Dr et Mme Jules Hallé (Georgette LaRue), Mme Henri Duclos (Jeanne Blais), Mme Louis T. Blais (Lucille Lapierre), ainsi que plusieurs neveux et nièces. Selon ses dernières volontés, il a été incinéré. Un service sera chanté en l'église Saint-Coeur de Marie, vendredi le 21 décembre 1979, à 14h p.m. Au lieu de fleurs, des dons à sa mémoire pourront être transmis à l'Institut de cardiologie de Québec, hôpital Laval, 2725 chemin Ste-Foy, Québec, G1V 4G5. 715185

SIOUI (Clara Robitaille) — Au foyer St-Antoine, le 16 décembre 1979, à l'âge de 91 ans, est décédée Clara Robitaille, épouse en premières noces de feu Arthur Robitaille et en deuxièmes noces de Jules Sioui. Elle demeurait au Village-des-Hurons. Les funérailles auront lieu mercredi, le 19 décembre, à 10h. Départ du salon funéraire

Falardeau & Fils
30 rue St-Joseph
Loretteville

à 9h45, pour l'église du Village-des-Hurons et de là au cimetière de l'Ancienne-Lorette. Elle laisse dans le deuil, ses soeurs: Mme Francis Laberge (Cordélia), Mme Wilbrod Routhier (Marie-Louise ; sa belle-fille: Mme Arthur Robitaille; ses beaux-enfants: Albert Laplante, Mlle Lucienne Robitaille; ses beaux-frères et belles-soeurs: M. et Mme Elie Dugas, M. Lucien Sioui, Mme Hector Sioui, M. Paul Sioui, M. Jules Levesque ainsi que plusieurs neveux et nièces. 728859

TREMBLAY (Juliette Michaud) — A l'hôpital St-François d'Assise, le 17 décembre 1979, à l'âge de 69 ans et 11 mois, est décédée dame Juliette Michaud épouse de M. Antonio Tremblay. Elle demeurait au 125 boul.Benoit XV. Les funérailles auront lieu, jeudi, le 20 décembre à 10h. Départ du foyer funéraire

J.Bouchard & Fils Ltée
1290, 1ère avenue

à 9h45 pour l'église de St-Fidèle et de là au cimetière St-Charles (boulevard Hamel). Elle laisse dans le deuil, outre son époux, ses fils, sa fille, son gendre, ses belles-filles: M. et Mme Jacques Tremblay (Murielle Maheux), M. et Mme Peter Robertson (Ginette Tremblay), M. et Mme Jean-Pierre Tremblay (Lise Tremblay), ses petits-enfants: Christian, Stéphane, Jennifer Tremblay. Son frère, sa soeur, ses beaux-frères et belles-soeurs: M. et Mme Lorenzo Michaud (Philomène), Mme Lucienne Desbecquets, Mme Ernest Michaud, M. et Mme Jean-Paul Tremblay, M. Fernand Tremblay, Mme Gabrielle Déry, M. et Mme Jean-Baptiste Noël, Mme Yvonne Tremblay, Mlle Blanche Ouellet, Mme Germaine Pelletier ainsi que plusieurs neveux et nièces. La dépouille mortelle sera exposée à compter de mardi à 14h. Le foyer funéraire est ouvert de 14 à 17h et de 19 à 22 heures. Jeudi, ouverture, 8h30. Informations additionnelles: 529-9221. 728893

TURGEON (Gérard) — A l'hôpital Laval, le 14 décembre 1979, à l'âge de 68 ans, est décédé M. Gérard Turgeon, époux de dame Jeannine Caron. Il demeurait au 2793 Laprade, Ste-Foy. Selon ses dernières volontés, il ne sera pas exposé. Les funérailles auront lieu lundi, le 17 décembre 1979, à 14h, en l'église Notre-Dame-de-Foy et de là au crématorium Lépine-Cloutier Ltée. Il laisse dans le deuil, outre son épouse, ses frères, soeurs, beaux-frères et belles-soeurs: Mlle Georgette Turgeon, Dr et Mme Charles A. Turgeon (Valéda Caron), M. et Mme Roland Bédard (Fernande), M. et Mme Jean-Paul Rousseau (Gemma), M. et Mme Roland Guilbeault (Laurette Caron), M. Claurence Beaudriault, M. et Mme Léopold Goulet (Aline), M. et Mme Réal Caron (Marie-Paule Cloutier), M. et Mme Yves Caron (Marie-Paule Bergeron), M. André Caron, M. et Mme Denis Caron (Marguerite Giasson), Mlle Claudette Caron, M. et Mme Gaston Caron (Colette Caron), M. et Mme Gaétan Caron (Micheline Thibeault), M. et Mme Lucien Dubé (Lisette), M. et Mme Yves Dubois (Francine), M. et Mme Fernand Caron (Lucia Pelletier), M. et Mme Gilles Caron (Nicole Laframboise), M. et Mme Denis Guimont (Nicole), M. et Mme Michel Caron (Estelle Gauthier), M. et Mme Raymond Caron (Louise Bourdon), Jean-Pierre et Sylvain, ainsi que plusieurs neveux et nièces. Pour renseignements: 529-3371. 728223

TURGEON (Winkoski) (Lucille) — Dans l'avis de décès de dame Lucille Turgeon-Winkoski, on aurait dû lire Gilles Turgeon au lieu de Jules. 728368

720 CARTES DE REMERCIEMENTS

ROUSSEAU (Lucien) — La famille Rousseau remercie bien sincèrement tous les parents et amis qui ont témoigné des marques de condoléances à l'occasion du décès de M. Lucien Rousseau décédé le 14 novembre 1979. A tous un cordial merci. 728860

Aux parents et amis qui vous ont témoigné de la sympathie, lors d'un décès, offrez vos remerciements.

647-3311

780 FLEURISTES

Respectueusement votre...
Salon Fleuri
Depuis 48 ans à votre service
524-5218
135 St Joseph Est
730000

SERVICES SPECIAUX

790 MONUMENTS FUNÉRAIRES

THERIAULT & FILS
710, 1ERE Avenue, Québec. 524-1561.
723384

1985, l'Année des jeunes

NATIONS UNIES, NY (AFP) — L'assemblée générale de l'ONU a proclamé hier l'année 1985 comme "Année internationale de la jeunesse".

Dans une résolution, l'assemblée générale demande au secrétaire général d'établir, sur propositions des gouvernements et en consultation avec les institutions spécialisées et les organisations de jeunesse, un projet de programme en vue de la préparation et de la célébration de cette "Année internationale de la jeunesse" qui aura pour thème: "participation, développement, paix".

L'assemblée a adopté par ailleurs une résolution sur la question des personnes âgées et des vieillards qui recommande aux gouvernements d'envisager dans le cadre de leur législation nationale la mise au point d'une politique et de programmes spéciaux à l'intention des personnes âgées, ainsi que des mesures visant à assurer une pleine participation à l'assemblée mondiale du troisième âge qui doit se tenir en 1982.

LES ASSOCIES DE SAMSON, BELAIR
REGRETTENT VIVEMENT LE DECES DE
MONSIEUR MAURICE SAMSON
C.A., O.B.E., C.M., K.M.

et offrent aux membres de sa famille leurs plus sincères condoléances

SAMSON, BELAIR & ASSOCIES
Comptables agréés

La Knesseth adopte le projet de loi sur l'avortement

JERUSALEM (d'après AP, AFP et UPI) — Par 58 voix contre 53 et 9 abstentions, la Knesseth a approuvé hier un projet de loi limitant les conditions dans lesquelles sont autorisés les avortements, auquel était lié la survie du gouvernement de coalition de M. Menahem Begin.

Le vote a rapporté le texte qui autorisait les interruptions de grossesse pour des raisons sociales ou économiques. Les quatre membres du cabinet membres du Parti ultra orthodoxe avaient menacé de se retirer de la coalition si le projet gouvernemental était rejeté, et M. Begin avait souligné qu'il s'agissait dans ces circonstances d'un véritable vote de confiance. Cette situation a contraint les hésitants parmi les partisans de la coalition à voter en faveur du projet.

La question de fond posée par l'interruption de grossesse est en grande partie passée au second plan, étant donné l'importance cruciale du scrutin pour la survie du gouvernement.

Pendant toute la semaine, les chefs de file de la Knesset se sont efforcés de rallier les suffrages dans les deux camps. Des députés en déplacement à l'étranger ont été rappelés afin de participer au scrutin.

Malgré la discipline de vote imposée par M. Begin, deux membres du cabinet ont voté contre le texte. Cinq députés étaient absents.

La suppression de la clause autorisant les avortements pour des raisons autres que médicales est un des principaux chevaux de bataille du parti orthodoxe "Agoudath-Israël" (15 députés) qui a été soutenu à fond par le Parti national religieux présidé par le ministre de l'Intérieur, M. Yossef Burg.

Le chef du parti orthodoxe a célébré sa victoire en déclarant: "L'histoire appréciera le travail d'Agoudath-Israël et nous remerciera d'avoir sauvé le peuple juif de la tragédie permettant le meurtre de foetus pour des raisons économiques."

Sears

Ameublement

3 pièces, style canadien

COMPREND: SALON: SOFA
FAUTEUIL BERÇANT

DINETTE: TABLE 4 CHAISES

CHAMBRE: BUREAU TRIPLE, MIROIR,
COMMODE,
TETE DE LIT

MATELAS
SOMMIER-CAISSE } SEARS-O-PEDIC
BASE METAL

Ameublement
3 pièces

$3,569.88

Meubles - Rayon 1

Ameublement comprenant:

Mobilier de chambre à coucher

Modèle en frêne solide au fini verni mat, ton pâle, très résistant. # 60 784.

Matelas et sommier-caisse Sears-O-Pedic

73 942

Mobilier de cuisine

Avec table octogonale 45 x 45 x 63" sur piedestal en frêne solide avec 4 chaises. # 25 680/1/2

Mobilier de salon

Modèle de fabrication soignée. Monture en frêne solide. Coussins détachables, enveloppe de polyester. Recouvert d'un tissu attrayant.

PRIX SPECIAUX SUR TOUS NOS MEUBLES ACHETES A L'ENSEMBLE 3 PIECES

- CHOIX DANS TOUS LES STYLES ET COULEURS
- MISE DE COTE SANS FRAIS
- LIVRAISON GRATUITE A L'INTERIEUR DE NOTRE ZONE DE LIVRAISON

NOUS ENTRETENONS CE QUE NOUS VENDONS
DISPONIBLE A NOS TROIS MAGASINS • PLACE FLEUR DE LYS • PLACE LAURIER • GALERIES CHAGNON

Simpsons-Sears Limitée

Aubaines d'avant-Noël
BOWRING

CANADA
PROVINCE DE QUEBEC
DISTRICT DE QUEBEC
200-11-000621-790
No Surintendant: 014611
COUR SUPERIEURE
(En matière de faillite)
Dans l'affaire de la faillite de:
REMI BLACKBURN & FILS LTEE, corporation légalement constituée, ayant son siège social au 9420, boulevard Henri-Bourassa, Charlesbourg, P.Q. / G1G 4E6

DEBITRICE

Avis est, par les présentes, donné que le 19e jour de novembre 1979 le Régistraire de la Cour Supérieure, district de Québec, a rendu une Ordonnance déclarant Rémi Blackburn & Fils Ltée, en faillite, et ce, rétroactivement au 7e jour de novembre 1979. La première assemblée des créanciers sera tenue le 18e jour de décembre 1979, à 11:00 heures de l'avant-midi, au bureau du Séquestre Officiel, à 800, Carré d'Youville, Suite 1801, Québec, P.Q.
Daté de Québec, ce 11e jour de décembre 1979

JOHN P. BUZZETTI, C.A.
SYNDIC

Bureau de:
LEBLOND, BUZZETTI, HUOT & ASSOCIES
SYNDICS
621, boulevard Charest est
Québec, P.Q./G1K 3J5
Téléphone: 525-4641

Société d'énergie de la Baie James

APPEL D'OFFRES
Aménagement de la Grande Rivière
Heure limite: 15h30, heure de Montréal, aux dates indiquées
Le jeudi le 17 janvier 1980
SEBJ 79-2956
SOIXANTE-DIX-SEPT (77) TRANSFORMATEURS DE DISTRIBUTION POUR LE VILLAGE DE CHISASIBI ET LES POSTES CHISASIBI, BRISSON ET CENTRALE DIESEL LG-1
GARANTIE DE SOUMISSION: $5,000
PRIX DE VENTE DU DOCUMENT: $10

Les documents d'appels d'offres peuvent être achetés ou consultés sur place, du lundi au vendredi inclusivement, de 8h30 à 16h30, à l'endroit suivant:
Société d'énergie de la Baie James
Direction Approvisionnement
800, boul. de Maisonneuve est
19e étage
Montréal, Québec H2L 4M8

Le paiement des documents s'effectue par chèque visé ou mandat fait à l'ordre de la Société d'énergie de la Baie James et n'est pas remboursable.
Une garantie de soumission au montant indiqué plus haut est exigée de tout soumissionnaire, conformément aux stipulations du document d'appel d'offres.
Seules les personnes, sociétés, corporations ou entreprises en coparticipation ayant une place d'affaires au Québec et qui ont acheté le document d'appel d'offres de la Société d'énergie de la Baie James peuvent soumissionner. Cette dernière se réserve le droit de rejeter n'importe quelle soumission ou toutes les soumissions reçues.
A. Rousseau
Directeur de l'approvisionnement
Pour renseignements
tél.: 844-3741, poste 333

L'accord de Londres suscite de l'espoir en Rhodésie

LONDRES (d'après AP et AFP) — Les deux chefs du Front patriotique de Rhodésie, Robert Mugabe et Joshua Nkomo, ont paraphé hier l'accord sur les modalités d'un cessez-le-feu et d'un règlement politique qui devraient ramener la paix dans la colonie britannique.

Un accord a pu être atteint par l'acceptation par les autorités britanniques des exigences du front, dont les dirigeants réclamaient une augmentation du nombre des zones d'assemblée où leurs combattants pourront se rassembler lorsque la guérilla aura pris fin. Les autorités britanniques ont accepté au cours des discussions qui se sont déroulées durant ces deux derniers jours d'ouvrir une zone d'assemblée dans le centre de la Rhodésie, en plus des 15 déjà délimitées à la périphérie de la colonie.

Les autorités britanniques ont également accepté d'ouvrir d'autres zones partout où le Front patriotique pourra réunir au moins 1,000 combattants. "Cela nous convient parfaitement", a déclaré un porte-parole du front.

Le front a également précisé que la cérémonie de signature pourrait se dérouler demain lorsque l'accord de paix sera officiellement conclu.

Salisbury

L'annonce de l'acceptation du front a été accueillie avec soulagement à Salisbury et dans tout le pays, car il va permettre au gouverneur, lord Soames, d'annoncer cette semaine une série de mesures importantes, notamment la levée de l'interdiction du Front patriotique.

Le principal rival du FP aux élections au suffrage universel qui seront organisées l'année prochaine, l'évêque Abel Muzorewa, premier ministre sortant, a déclaré qu'il n'y avait "rien de surprenant" à cet accord, dont il s'est malgré tout félicité. Il partira prochainement pour Londres où il doit signer de façon formelle l'accord final de la conférence de Lancaster House.

Un jeune Africain, en apprenant la nouvelle de l'accord, s'est exclamé: "C'est merveilleux, la guerre va s'arrêter".

La seule note discordante est venue, une fois de plus, de l'ancien premier ministre, M. Ian Smith, qui, anticipant sur l'accord du FP, a publié dimanche soir un communiqué accusant le secrétaire au Foreign Office, lord Carrington, président de la conférence de Lancaster House, d'avoir "donné aux communistes la victoire qu'ils espéraient depuis 20 ans".

Plusieurs mesures vont être annoncées cette semaine: levée de l'interdiction des deux ailes du FP, la ZAPU (Union du peuple africain du Zimbabwe), de Joshua Nkomo et la ZANU (Union nationale africaine du Zimbabwe) de M. Robert Mugabe, libération progressive de plus de 15,000 détenus politiques et levée de la censure. La date des élections va être fixée, vraisemblablement début mars.

Les Britanniques vont pouvoir maintenant mettre en mouvement leur opération "Zimbabwe", qui comprend, dans une première phase, l'envoi de la force de surveillance du cessez-le-feu (1,200 soldats du Commonwealth, dont 700 britanniques). La phase suivante concerne le cessez-le-feu proprement dit, avec le regroupement, dans 16 camps, des guérilleros du FP (plus de 15,000) et la consignation dans leurs bases des forces de sécurité rhodésiennes.

Mais nul ne croit en Rhodésie que la nouvelle phase sera facile ou que le conflit, vieux de sept ans et qui a fait plus de 22,000 morts, cessera totalement durant la période intérimaire. Toutefois, un début d'espoir au moins est né hier dans ce pays.

Victimes d'amiantose indemnisées

NORFOLK, Virginie (AP) — Un jury américain a accordé vendredi des indemnités de $435,000 chacun à quatre ouvriers d'un chantier naval, parce qu'une exposition prolongée aux fibres d'amiante leur a fait du tort.

Les quatre ouvriers, chargés de recouvrir des tuyaux au chantier de la compagnie Newport News Shipbuilding and Drydock, ont été exposés à l'amiante de 22 à 40 ans.

Ce sont MM. Hugh Reynolds, Fred Walker, James Oman et Willie Gibbons, qui souffrent tous d'amiantose.

Parmi les défendants, il y avait les compagnies Johns-Manville, H.K. Porter et Owens-Corning Fiberglass.

Sears
• Place Fleur de Lys
• Place Laurier
• Galeries Chagnon

Achetez maintenant
Prix en vigueur jusqu'au 22 décembre '79

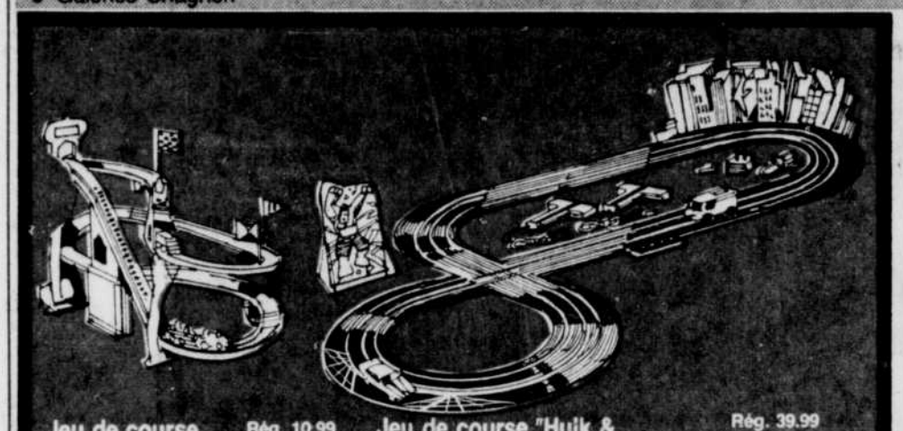
Jeu de course "Roller Coaster" Rég. 10.99 7.99
Modèle avec montée mécanique.
Jeu de course "Hulk & Spiderman" Rég. 39.99 29.99
Modèle avec virage en "U" contrôlé. 12½' de surface de course. Transformateur 6 volts. # 40 003
Jouets - Rayon 49

Ensemble Vocama 2 pièces
Rég. 44.98
24.98
Ensemble 2 pièces de style judo de confection vocama 80% triacétate et 20% nylon. Bande de couleur contrastante. Laver à la machine. Choix bleu, beige. Tailles: 36, 40, 44, 46.
Accessoires pour hommes - Rayon 33

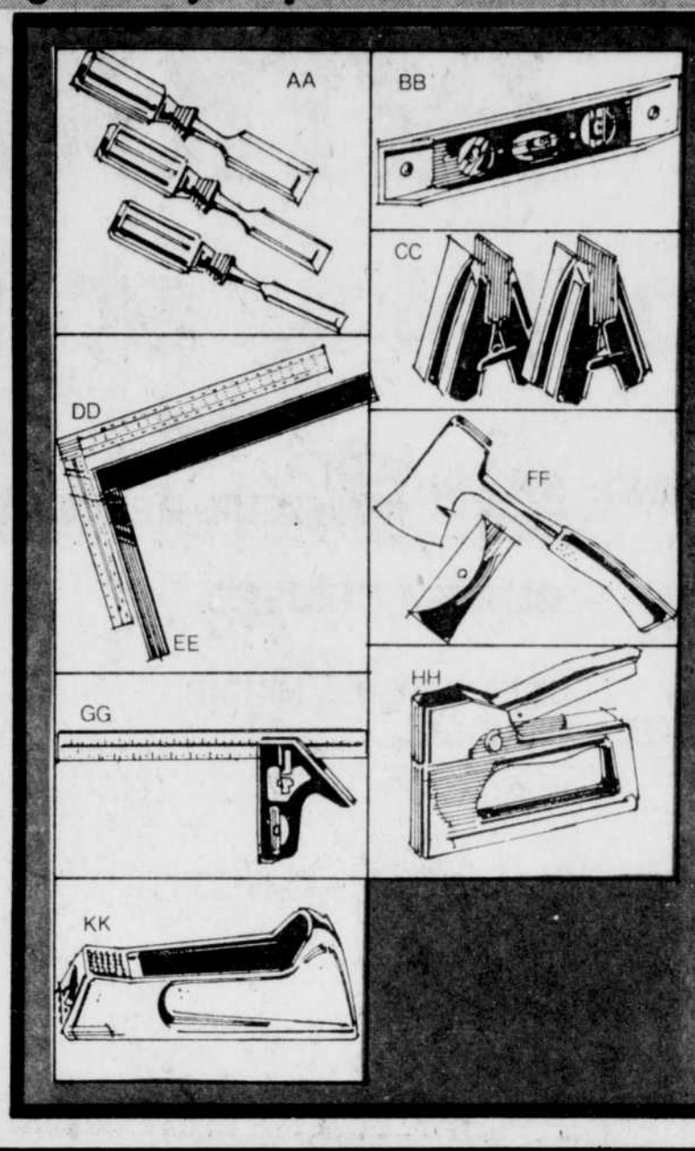

AA- Rabais $1 ensemble de ciseaux à bois. ½, ¾, 1". # 90 030 Rég. 7.99 6.99
BB- Rabais $2 niveau Torpedo 9" Craftsman. Modèle avec une fiole 45°. Lecture sur le dessus. En aluminium. # 92 413. Rég. 7.99 5.99
CC- Rabais $2 ensemble de 2 supports pour chevalet. Aucune vis ou clou n'est requis. # 94 100. Rég. 8.99 6.99
DD- Equerre en acier. Modèle avec corps 24 x 2" et langue 16 x 1½". Graduations. # 92 311. Rég. 7.99 6.49
EE- Rabais 2.99 équerre en acier Craftsman. Modèle avec graduations pour coupe. Marque fluorescente. Corps 24 x 2", langue 16 x 1½". # 92 313. Rég. 11.98 8.99
FF- Rabais $2 hache Sears. Modèle en acier. Tête pèse 1¼". 13" de long. # 91 218. Rég. 8.99 6.99
GG- Rabais $1 combinaison d'équerre métrique/standard. Modèle au fini antirouille. # 92 300. Rég. 6.99 5.99
HH- Rabais $1 brocheuse 5¾" de long. # 93 001. Rég. 9.99 8.99
KK- Bloc Craftsman "Surform R". Modèle avec lame en acier. # 90 653. Rég. 4.49 3.49
Quincaillerie - Rayon 9

Séchoir pistolet 1400 watts Kenmore
22.97
Modèle puissant. Choix de 2 vitesses et 3 degrés de chaleur. Support pour la table ou le suspendre au mur. Instructions incluses. # 59 298
Séchoir 900 watts Kenmore
Rég. 19.98 12.97
Modèle compact pour sécher les cheveux rapidement. 3 accessoires pour mise en plis inclus: brosse, peigne et poignée. Fonctionne sur 125 volts. #59 290
Cosmétiques - Rayon 8
Ensemble à friser de luxe
19.97
Modèle avec rouleaux de trois différentes grosseurs. Facile à utiliser. Support, étui pour le rangement. Instructions incluses. Fonctionne sur 110/220 volts. # 60 078.
Rasoir Philips. Modèle exclusif à Sears. 3 têtes rotatives avec tête avec 90 tranchants. 12 lames en acier argent par unité. Taille-favoris. Facile à utiliser. Etui de rangement/voyage inclus. Fonctionne sur 110/220 Volts. # 96 716. 46.97
Cosmétiques - Rayon 8

Chaussures de toilette pour dames Rég. 27.99 à 42.99 19.99
Vaste choix de divers modèles. Couleurs et pointures désassorties. Similaire à l'illustration.
Chaussures pour dames - Rayon 54

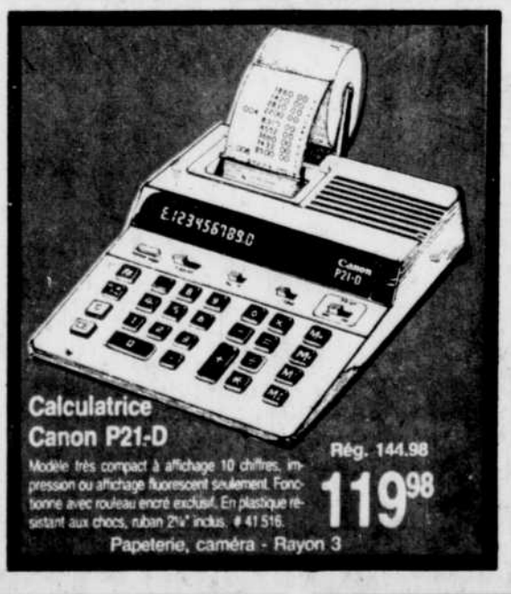
Calculatrice Canon P21-D Rég. 144.98 119.98
Modèle très compact à affichage 10 chiffres, impression ou affichage fluorescent seulement. Fonctionne avec rouleau encré exclusif. En plastique résistant aux chocs, ruban 2¼" inclus. # 41 516.
Papeterie, caméra - Rayon 3

Groupe de chaussures de toilette pour hommes Rég. 32.99 à 39.99 24.99
Modèle avec couleurs et pointures désassorties. Similaire à l'illustration.
Chaussures pour hommes - Rayon 67

Nécessaire pour barbier
Rég. 29.98 19.97
Modèle comprenant 23 pièces, facile à couper les cheveux. Tout le nécessaire requis pour couper ou tailler les cheveux. Livret d'instructions inclus. Fonctionne sur 110 volts. #98 717
Cosmétiques - Rayon 8

Radio AM/FM, FM stéréo et lecteur de cassettes Rég. 99.98 $75
Modèle avec commandes de volume, tonalité et équilibre. Arrêt automatique et indicateur lumineux clignotant en fin de bande. # 26 851.
Pièces - Rayon 28

Pantoufle en velours 6.49
Modèle pouvant être lavé à la main. Intérieur rembourré et extérieur avec mousse. Extérieur de confection velours d'acrylique/coton. Tailles: P.M.G. # 85 018.
Bas - Rayon 75

Montre Phasar Quartz Rég. 69.99 39.99
Modèles pour hommes. # 13 715.
Bijoux - Rayon 4

Pantalons en velours côtelé
Rég. 14.99 et 15.99
9.99
Modèle avec tailles assorties.
Vêtements pour garçons - Rayon 40

Jumelle 10 X 50
Rég. 59.98
49.98
Modèle avec grossissement idéal pour longues distances en 2 pièces. Champ de vision environ 272' à 1000 verges. # 25 229.
Caméra, papeterie - Rayon 3

Aubaines d'avant-Noël
BOWRING

Simpsons-Sears Limitée