TEMPS PROBABLE:
BEAU ET DOUX AUJOURD'HUI ET DEMAIN.
Soleil—Lever : 4 h. 37 ; coucher : 7 h. 16.
Lune—Lever : 6 h. 47 ; coucher : 4 h. 32.
Fête du jour : S. Antonin, évêque et conf.

LA PRESSE

LE PLUS FORT TIRAGE DE TOUS LES JOURNAUX DU CANADA

EXTRA
Edition contenant toutes les ventes d'aujourd'hui à la Bourse de Montréal et les dernières nouvelles du monde entier.
(Voir pages de la Bourse 16 et 17).

38me ANNEE—No 159 | EDITION QUOTIDIENNE—MONTREAL, MERCREDI 10 MAI 1922 | 26 PAGES : DEUX CENTINS

LES DELEGUES DE LA RUSSIE ROUGE ONT FORMULE UNE REPONSE FORT ENERGIQUE

Mais ils ont consenti, cependant, à lui faire subir quelques modifications.

CREDIT RESPECTABLE

Gênes, 10. — La réponse des Russes au memorandum des alliés était prête, pendant la matinée, à être présentée aux intéressés; mais elle ne l'a pas été comme on s'y entendait.

Au dernier moment, après une conversation entre M. Tchitchérine, ministre des affaires étrangères de la Russie soviétique, et signor Schanzer, membre de la délégation d'Italie, il a été décidé de faire subir quelques modifications à la réponse bolchéviste.

La "Central News Agency", dit : "La réponse russe demande que la clause VII du memorandum soit soumise à une commission internationale d'experts, commission dont ferait partie la Russie. Quant aux dettes de guerre, il est demandé aux alliés de dire la somme exacte qui serait fixée, si elles étaient reconnues. En général, la réponse soviétique est évasive".

La clause VII est relative aux propriétés appartenant aux étrangers, en Russie, propriétés qui ont été nationalisées.

UNE RUDE REPONSE

Paris, 10. — Une dépêche de Gênes à l'agence Havas dit que la réponse des russes au memorandum des alliés est plus raide qu'on ne le prévoyait. Ce changement est attribué aux instructions de Moscou "demandant aux alliés de reconnaître le principe de nationalisation".

La réponse demande un crédit de $1,000,000,000 pour la Russie.

DROITS A EXIGER

Gênes, Italie, 10. — La réponse des Russes au mémorandum des alliés permettra la continuation des négociations des délégués soviétiques avec les puissances qui sont représentées à la conférence économique de Gênes. C'est du moins ce qu'on croyait ce matin. Il est compris que les délégués soviétiques ont fait toutes les concessions possibles pour éviter une rupture des délibérations. Il est aussi compris que les Russes maintiendront le principe de la nationalisation des propriétés appartenant aux étrangers et qu'ils proposeront l'organisation d'une commission spéciale pour régler les questions qui mettent leur système communiste en conflit avec le régime économique des autres pays européens.

Les Russes doivent demander qu'on leur prête 1,000 millions de dollars en argent ou en marchandises. Ils insisteront, assure-t-on, en certains milieux, que les alliés

A suivre sur la page 20

UNE INTERESSANTE CEREMONIE A BORD

SUR LE "REGINA", de la ligne White Star-Dominion. Remise d'une réplique des armes de la ville de Régina, au capitaine du navire, hier après-midi.—Au centre, de gauche à droite, le capitaine W.-A. MOREHOUSE, du steamer "Régina"; le major P.-A. CURRY, gérant de la ligne White Star-Dominion, le maire JAMES GRASSICK, de la ville de Régina, Saskatchewan, remettant au capitaine MOREHOUSE, la réplique des armes de la ville, dont il est le premier magistrat.

AU PARLEMENT

AUJOURD'HUI

AUX COMMUNES.—Affaires privées des députés.

AU SENAT.—Séance à trois heures. Etude en comité du bill pourvoyant à la création d'un ministère de la Défense Nationale.

HIER

AUX COMMUNES.—Le ministre de la Milice a annoncé que le gouvernement accepterait une réduction de $700,000 dans les estimés proposés pour les manœuvres militaires annuelles. Malgré le refus du major C.-G. Power, député de Québec-Sud, qui demandait une réduction de $1,100,000, le sous-amendement du ministre a été adopté sans même être mis au vote. La Chambre s'est ajournée à 11.30 heures.

AU SENAT.—Le bill du sénateur David pour limiter la franchise féminine aux femmes mariées et aux filles de plus de 30 ans est renversé par un vote libre de 33 à 19. Etude en comité du bill d'un ministère de la Défense Nationale.

L'AUTRICHIEN A BU EXTRAORDINAIREMENT

Vienne, 10. — Un rapport officiel publié dernièrement établit qu'au cours de 1921, la consommation des liqueurs, en Autriche, s'est élevée à $6,220,000,000. Cette somme est égale au montant de la monnaie en circulation et est trois fois plus considérable que celle qui a été dépensée dans le pays pour le charbon.

TRAMWAY A SUPPRIMER

Paris, 10. — Il est possible que les tramways disparaissent vu qu'ils gênent considérablement la circulation. Des comités étudient le problème financier soulevé par la substitution des autobus aux tramways électriques.

NOUVEAU PRESIDENT

LE Dr ALBERT LESAGE, qui vient d'être élu président du cercle universitaire, aux élections tenues hier soir.

LE TRAVAIL DES ESPIONS EN BULGARIE

Les membres de l'état-major de Wrangel sont étroitement surveillés.

DES INDESIRABLES

Sofia, Bulgarie, 10.—La police a annoncé hier soir la découverte d'un important service d'espionnage dirigé par les membres de l'état-major du général Wrangel, ancien chef antibolchéviste de la Russie méridionale.

Le but des espions est de se renseigner sur tous les actes des agents du gouvernement soviétique de Moscou, en Bulgarie. Plusieurs officiers russes ont été arrêtés. Le gouvernement agirait de façon à faire sortir de la Bulgarie les soldats de Wrangel. Dernièrement l'Ukraine soviétique a protesté contre la présence ces ces soldats qui ont été désarmés.

La semaine dernière, à Gênes, le président Stamboulisky a annoncé que le général Wrangel avait obtenu la permission de rester en Bulgarie en qualité de simple particulier et non en qualité de chef d'armée. La majorité des soldats de Wrangel se sont refugiés sur le territoire bulgare, après leur défaite.

ELECTIONS A LAVAL-DES-RAPIDES

Le nouveau conseil de Laval-des-Rapides élu samedi dernier: 1—M. DAVID VANIER, maire; 2—M. JOSEPH MEILLEUR; 3—LOUIS SENECAL; 4—M. OSCAR LORANGE; 5—M. C. BEAUDOIN, conseillers.

THEATRE DETRUIT A PARIS

Paris, 10. — Le théâtre Casino, de Paris, a été la proie des flammes, à la suite d'un court circuit, probablement. On donnait alors une représentation.

Aucune perte de vie n'a été signalée. Les dommages sont d'un million de francs.

UNE MESURE D'ECONOMIE

(Du correspondant de la PRESSE)

Québec, 10. — La commission de l'exposition provinciale de Québec a décidé de réduire ses dépenses de $25,000 sur celles de l'an dernier Elle annonce qu'elle n'en aura pas moins d'excellentes attractions cette année.

LA POURSUITE DES VAINCUS DE LA CHINE

Les troupes de Chang Tso-Lin coupent les chemins de fer.

RETRANCHEMENTS

Tien-Tsin, 10. — Il est annoncé que le général mandchou Chang Tso-Lin qui a été défait par les troupes du général Wu Pei-Fu s'est réfugié à Dairen.

Les critiques militaires affirment que l'armée de Chang Tso-Lin a établi trois lignes de tranchées, le long du chemin de fer de Moukden, au sud du grand mur, et qu'elle ne se battra que si la pression des soldats du général Wu Pei-Fu devient trop forte.

Les soldats du général Wu poursuivent encore leurs adversaires. Vingt-huit trains portant chacun cinq cents soldats ont passé à Tien-Tsin. Ils se dirigeaient vers l'est.

Les troupes du général Chang Tso-Lin ont coupé la voie ferrée Taku-Moukden, près de Lutaï, c'est-à-dire à vingt-huit milles, au nord de Tien-Tsin. Leur but est d'arrêter la poursuite. Trois croiseurs sont signalés au large de Wang-Huang-Toung, près de Chang-Hai-Kouan. Ces croiseurs bombardent les trains qui passent sur le chemin de fer de Moukden.

GRANDS PROBLEMES A RESOUDRE EN SUISSE

DE GRAVES DESORDRES A CHICAGO

Le malaise ouvrier cause la mort de deux agents de police.

UN SOMBRE BILAN

Chicago, 10. — Deux agents de police ont été tués, un autre a été blessé et deux bâtiments ont été endommagés par des bombes, ce matin. La police attribue ces désordres au malaise ouvrier. Les meurtriers ont pu s'enfuir sous une pluie de balles.

Le chef de police Charles-C. Fitzmorris a donné l'ordre d'arrêter tous les leaders ouvriers qui pourraient donner quelque renseignement.

Les morts sont: Terrance Lyons, âgé de 30 ans, lieutenant de police, et le constable Thomas Clarke, du même âge. Le blessé est le constable Albert Mueller.

Bien que les désordres se soient produits dans différentes parties de la ville la police croit qu'ils sont dus à une seule bande de mécontents. Ces mécontents voudraient ainsi protester contre la décision du juge K.-M. Landis relative au salaire, décision qui affecte les ouvriers de la construction. Ce sont le garage Tyler-Hippach et l'imprimerie Henneberry qui ont été endommagés par des bombes. Depuis le commencement de la guerre ouvrière, un grand nombre de propriétés ont été endommagées et plus de cinquante personnes ont été blessées.

SIR ROBERT BORDEN ARRIVE A NEW-YORK

New-York, 10. — Sir Robert Borden, ancien premier ministre du Canada, est revenu aujourd'hui d'Angleterre à bord du steamer "Olympic". Parmi les autres passagers, on comptait lord Leverhulme, de Londres, et lady Baillie, de Toronto.

UN EBOULEMENT, RUE S.-GABRIEL

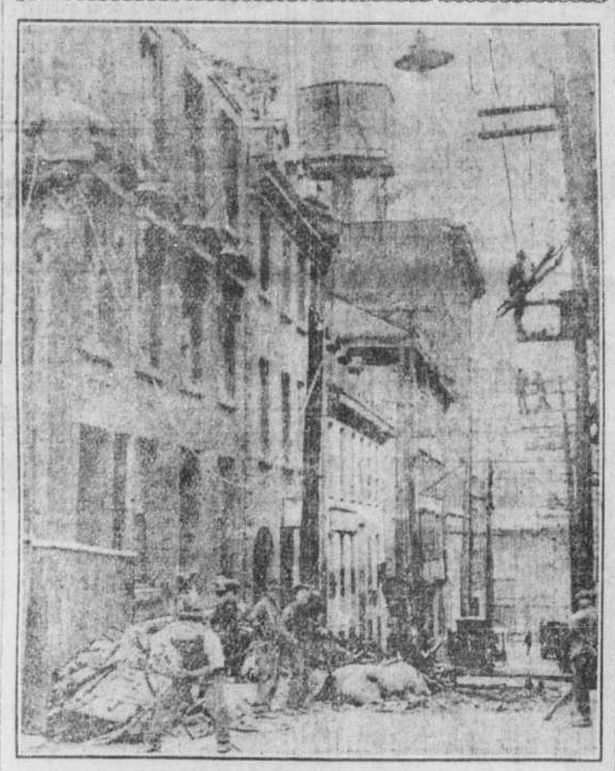

Photographie du théâtre de l'accident qui s'est produit hier après-midi, rue Saint-Gabriel, quand une partie du mur d'une maison en démolition s'est écroulée, tuant un cheval et brisant trois poteaux de téléphone.—(Cliché du photographe de la "Presse".)

LES FACTIONS NE SONT PAS ENCORE DETRUITES

LA QUESTION INDOUE

Une base d'entente ne peut pas être offerte au Dail Eireann.

QUE DESIRE CRAIG ?

Londres, 10 — Une dépêche de Dublin à la "Central News Agency" annonçait, ce matin, que le comité de la paix du Dail Eireann, qui a essayé de trouver une base pour assurer l'unité des factions d'Irlande, n'avait pas atteint son but. Les membres de ce comité ont délibéré longuement, mais la base d'entente voulue n'a pas été découverte.

LE DAIL EIREANN

Londres, 10 — Une dépêche de Dublin disait hier soir: "Les membres du comité conjoint des officiers de l'armée se sont réunis et il est compris qu'une solution sera proposée mercredi après-midi au Dail Eireann. Le conseil municipal de Dublin a adopté une résolution déclarant qu'il acceptera les ordres et décrets du gouvernement provisoire et qu'il s'y conformera. Les voix se sont ainsi divisées: 44 contre 17. La minorité a voté pour un amendement disant que le Dail Eireann est le gouvernement souverain du pays".

CRAIG A LONDRES

Sir James Craig, premier ministre de l'Ulster est arrivé hier à

A suivre sur la page 25

La dix-huitième session du conseil de la ligue des nations, à Genèves.

TACHES DELICATES

Genève, Suisse, 10.—La dix-huitième session du conseil de la ligue des nations sera ouverte demain, à Genève, et il est prévu que plusieurs questions qui ont été soumises à la conférence économique de Gênes seront discutées. La Norvège a demandé à la ligue des nations une enquête indépendante sur la famine russe. Ce fait indique évidemment que le problème russe fera le sujet de longues délibérations. Il est aussi probable que la conférence de Gênes référera à la ligue des nations la convention de Varsovie relative à l'hygiène, convention qui a été formulée dernièrement dans la capitale de la Pologne par les représentants de toutes les puissances européennes, y compris ceux de la Russie et de l'Allemagne. Cette convention demande une campagne européenne contre les épidémies, campagne qui doit coûter près de $7,000,000. La ligue des nations avait profité de la conférence de Gênes pour soumettre aux principaux hommes d'Etat réunis dans cette ville italienne, le projet de lutte contre les maladies contagieuses. Mais on croit que la décision définitive au sujet de ce projet sera laissée à la ligue des nations.

La session du conseil de la ligue durera une semaine, pense-t-on. Elle sera présidée par le comte Quinones de Léon, ambassadeur d'Espagne en France.

L'une des principales tâches du conseil sera la signature du traité économique germano-polonais, traité qui règle le sort de la Haute-Silésie. Ce traité a plus de 500 pages et il a fallu six mois à la ligue des nations pour le préparer. Il assure la solution du problème silésien.

Le conseil de la ligue aura aussi à prendre en considération la question des mandats pour les anciennes colonies allemandes et le problème albanais.

ENORME INDIEN

Anadarko, Okla, 19. — Un Indien du nom de Big Bill se fait confectionner un complet d'été. Il pèse 624 livres. Le tour de sa taille est de 8 pieds.

LE PREMIER TITULAIRE

LE Dr ALPHONSE LESSARD, directeur de l'Assistance Publique, dont on annonce la nomination comme surintendant de la santé publique.

LA CONSTRUCTION D'ASCENSEURS AU MONT-ROYAL

UN PROJET QUI EST DES PLUS PRATIQUES

Proposition que favorise l'échevin Napoléon Turcot, membre du comité exécutif.

LES QUARTIERS DE L'EST

Depuis la disparition du funiculaire, on ne peut atteindre le sommet de la montagne qu'en faisant le trajet à pied ou bien en voiture. Il faut noter, de plus, que les automobiles sont exclus du parc; seules les voitures tirées par des chevaux y ont accès. Le piéton peut gravir le Mont-Royal en suivant les routes abruptes ou encore, il peut l'escalader en montant les longues séries d'escaliers, moyen fort pénible d'arriver au haut de la montagne. Pour nos familles ouvrières, qui ne peuvent se payer le luxe d'une voiture, ce parc, l'un des plus beaux de la région, est devenu inaccessible. Il est donc du devoir de nos administrateurs municipaux d'adopter des mesures qui permettront à notre population d'avoir un accès plus facile du parc Mont-Royal.

Le funiculaire a dû être démoli parce qu'il n'offrait plus toute la sécurité voulue. L'ancienne commission administrative a fait disparaître le chemin de fer incliné de la montagne, il y a déjà plusieurs années. Depuis ce temps, le parc Mont-Royal, qui était fréquenté par des foules considérables, devient de plus en plus un lieu désert. Le public, par suite du manque de moyens faciles de transport, se voit privé d'un endroit où il pouvait, pendant les beaux jours de l'été, puiser l'air pur du parc.

Un projet a été adopté par les présents administrateurs municipaux, pour améliorer la situation. En effet, il a été décidé de faire construire une ligne de tramway sur le chemin Shakespeare, qui desservira particulièrement l'oeust de la métropole, la nouvelle voie devant être établie sur le versant nord-ouest du Mont-Royal. Cette amélioration est jugée cependant insuffisante, et nos échevins ont le

A suivre sur la page 25

LE PROJET D'ASCENSEURS CONDUISANT AU SOMMET DE LA MONTAGNE. — Plan illustrant le projet que le comité exécutif sera appelé à étudier.—A droite, on aperçoit l'avenue du Parc où commencera le chemin conduisant à la barrière de pierre, sur la gauche. Là prendrait un tunnel de 200 pieds de longueur aboutissant à une rotonde en forme de gare.—A cet endroit, deux ascenseurs monteraient les voyageurs sur le sommet du Mont-Royal, à une hauteur de 400 pieds. Le projet est considéré comme l'un des plus pratiques et des moins coûteux.

VOYAGES QUE POINCARE N'AIME PAS FAIRE

Paris, 10.—M. Raymond Poincaré, président du conseil des ministres, aurait dit, avant de rendre les rênes du pouvoir: "Les conférences du conseil suprême ressemblent à des représentations de vues animées." M. Poincaré a annoncé, après avoir été nommé président du conseil, qu'il n'approuvait pas ces voyages des hommes d'Etat alliés autour de l'Europe.

AVIS AUX AMATEURS DE RADIOTELEPHONIE

Si vous ne l'avez déjà fait, découpez dans la "Presse" les articles sur le RADIO pour consultation au besoin. L'article d'aujourd'hui et ceux qui vont suivre constitueront un traité complet de tout ce que l'on doit connaître soit pour installer un poste de Radio chez soi, soit pour construire soi-même certains appareils ou dispositifs.

Le professeur S.-L. JOSHI, M.A., de l'Université de Baroda, Bombay, de passage à Montréal, où il donnera une série de conférences sur les Indes et leur civilisation. Il sera l'hôte d'honneur, demain, au lunch du club Kiwanis, à l'hôtel Windsor.

ETUDIANT MEURTRIER

Oklahoma City, Okla., 10. — Un étudiant, Beckham Cobb, a été tué d'un coup de feu, à Stillwater. Un autre étudiant a été arrêté.

INCENDIE A VICTORIA

Victoria, C.B., 10. — Un incendie s'est déclaré, ce matin, à 4 heures 30, dans l'immeuble Arcade, au centre du quartier des affaires. Les flammes font encore rage.

PAS DE RECONCILIATION

Dublin, 10. — Il est annoncé officiellement que le comité de paix du Dail Eireann n'a pas réussi à trouver une base d'entente pour réconcilier les factions.

CONGRES INTERNATIONAL

Toronto, 10. — Près de mille délégués des Etats-Unis, du Canada et de Terre-Neuve ont assisté aujourd'hui à l'ouverture du congrès international des employés de train.

UN COUP D'ETAT

Rome, 10.—Une dépêche de Bari au "Tempo" annonçait hier que les Croates avaient proclamé une république indépendante de Croatie et formé un ministère.

UNE CRISE EN PERSE

Téhéran, Perse, 10. — Les membres du cabinet, à l'exception du ministre de la guerre, ont envoyé hier au schah des télégrammes pour annoncer leur démission.

UN BONI EST REDUIT

Londres, 10. — La Nouvelle-Zélande a décidé de réduire de 5 shillings par semaine le boni des ouvriers et d'un peu plus de 2 shillings celui des ouvrières.

LA VIE AU FOYER

LES DANSES MODERNES.

Les dépêches nous apprenaient ces jours derniers que le conseil municipal de Paris venait de prendre, du moins dans les "dancing" qui relèvent de son autorité, des mesures pour restreindre la fureur qui s'y manifeste pour les danses par trop modernes. Il n'y a pas, hélas ! que Paris qui soit en proie à ce fléau; il sévit un peu dans toutes les villes d'Europe et d'Amérique et l'on sait combien, à Montréal, se sont multipliés depuis deux ou trois ans, les établissements où l'on pratique, non pas la valse, si gracieuse, ni les danses classiques, mais des danses d'une audace et d'un laisser-aller incroyables.

Tous les esprits réfléchis sont unanimes à s'alarmer de cet état de choses et y voient un signe de décadence morale en même temps qu'un présage menaçant pour la civilisation chrétienne.

Récemment, M. José Germain, directeur d'une revue française a institué une enquête sur les danses modernes et par les réponses qu'il a reçues et que cite en partie une autre publication que j'ai sous les yeux, on peut juger que la réprobation de ces danses n'est pas seulement le fait d'un prélat comme Mgr Baudrillart, ni d'un moraliste comme M. Paul Bourget, mais qu'elle est partagée même par des esprits beaucoup plus mondains, tel M. Abel Hermant qui ne s'explique pas que des parents puissent, sans être complètement fous, tolérer que leurs filles se livrent aux danses exotiques en vogue dans les dancing parisiens.

Il n'est pas jusqu'à une danseuse professionnelle de grand renom, Mme Régina Badet qui, interviewée par M. Germain, n'ait formulé une opinion qui pour être un peu inattendue chez elle n'en est pas moins revêtue d'une certaine autorité. Mme Badet, toujours d'après la revue dont j'ai parlé plus haut, ne peut s'empêcher de "souhaiter comme épouses aux jeunes gens, non pas leurs danseuses, (car, il paraît que l'on n'épouse jamais sa danseuse) mais la jeune fille restant à sa place, donnant l'image du foyer dont elle sera la gardienne".

C'est péremptoire.

Souhaitons que l'opinion des personnages consultés par M. Germain, concordant avec l'action du conseil municipal de Paris, endigue véritablement le fléau des danses modernes à Paris d'abord et, par imitation, puisque toute mode est censée venir de la ville lumière, en Amérique ensuite et jusque chez nous.

COLETTE.

NOTRE COURRIER

Pour remercier.

D. — L'expression "bienvenu" pour répondre à un remerciement est-elle de bon goût? — MERCI.

R. — Cette expression s'emploie assez couramment, mais il est de meilleur ton de dire: "Je suis heureux d'avoir pu vous être agréable" ou autre formule moins ambiguë.

Pour chasser les fourmis.

D. — Notre maison est envahie par les fourmis, ne connaîtriez-vous pas un moyen de les chasser? — C. S. P.

R. — La térébenthine chasse les fourmis; mettez-en dans tous les endroits infectés, et au bout de deux jours, lavez ces endroits à l'eau chaude et au savon.

Pâques et la lune.

D. — Un groupe d'abonnés de Robertsonville aimerait à savoir si la lune qui est renouvelée le 27 avril est celle de ce mois ou la lune de mai et quels sont les rapports de la fête de Pâques avec le cours de la lune? — G. R.

R. — La fête de Pâques est invariablement fixée au premier dimanche qui suit la pleine lune après l'équinoxe; c'est-à-dire après le 23 mars. Il n'y a pas, à proprement parler, de lune d'avril, lune de mai, etc., puisque les mois ne suivent pas exactement l'évolution de la lune; celle qui est renouvelée le 27 avril pourra être appelée lune de mai puisqu'elle suivra la plus grande partie de son cours durant ce mois.

Pour nettoyer les gants.

D. — J'aimerais à connaître un procédé autre que le benzine dont l'odeur est si désagréable, pour nettoyer les gants de peau, n'en connaîtriez-vous pas un? — JEUNE COQUETTE.

R. — En voici un dont on dit grand bien. Faites dissoudre à froid dans une tasse de lait écrémé une petite pincée de carbonate de soude. Trempez dans la composition une petite éponge fine ou un morceau de flanelle très propre et frottez-en les gants, après les avoir mis sur la main. A mesure que l'éponge devient sale on l'exprime pour reprendre du lait propre. Après cette opération, on essuie le gant avec une flanelle bien sèche.

A "Une belle-mère".

Certes, vous avez raison, ce sont bien souvent les mauvais gendres qui font les mauvaises belles-mères, mais il faut avouer aussi que tous les torts ne sont pas toujours du même côté. Toutes les belles-mères n'ont pas votre sagesse, et parfois il arrive que, voulant s'immiscer un peu trop dans la conduite du jeune ménage, elles heurtant de légitimes susceptibilités. Il ne faut pas juger tous les gendres par quelques-uns, ni toutes les belles-mères sur les plaisanteries faciles et pas toujours spirituelles qui sont lancées à leur adresse.

COLETTE.

CALEMBOURS

—Quelle est la ville la plus distinguée de Belgique ?

—Qu'y a-t-il à craindre lorsque l'on fait cuire une côtelette juste à point ?

Solution demain

LA SAINTE DU JOUR

Sainte Solange

Petite bergère née dans le village de Villemont, près de Bourges, et mise à mort par Bernard, comte de Bourges, qui, l'ayant longtemps poursuivie de ses assiduités, et se voyant définitivement repoussé par elle, lui trancha la tête dans un moment d'emportement.

LA DERNIERE MODE

Ce long manteau noir doublé de plaid semblable à la jupe, fait avec celle-ci un ensemble fort original et qui sera apprécié comme costume d'excursion ou de sport.

NOTES D'ELEGANCE

Les robes trois-pièces, de deux tissus différents. Les paletots courts, et les petites capes fantaisie.—Pour rajeunir le tailleur classique; jupe, blouse et jaquette, les couturiers on imaginé la robe trois-pièces. Illogisme d'appellation, puisque aussi bien elle ne comporte qu'une robe et un vêtement court! Il est vrai que la robe est faite de deux tissus, différents de couleur ou d'impressions; telle, la doublure du vêtement rappelle le haut de la robe. Les formes les plus fantaisistes, les plus originales sont permises pour des paletots et les capes courtes.

SIMPEL QUESTION

—Combien de temps faut-il pour refaire tous les matelas de Paris?

—C'est l'affaire d'un quart d'heure (un cardeur).

L'HARMONIE DU VETEMENT

"En dépit des innombrables variétés que comporte l'art de la toilette, cet art est soumis comme tous les autres aux trois conditions invariables du beau qui sont : l'ordre, la proportion, et l'harmonie.

"Dans le corps humain habillé et orné de ses vêtements il faut joindre à l'harmonie des lignes et des masses, l'harmonie des tissus et des couleurs ; beaucoup de femmes l'ignorent ou agissent comme si elles l'ignoraient. Chaque jour nos promenades, nos rues, nos salons, nos foyers de théâtre sont traversés par des femmes aux parures dissonnantes. Celle-ci, tout de noir habillée, arbore à son chapeau une rose, qui dans son isolement fait tache, de même que dans un tableau une seule lumière ne ferait que percer un trou. Celles-là au lieu d'associer des couleurs complémentaires qu'il faut toujours rapprocher à doses inégales comme le vert et le rouge, le violet et le jaune, a juxtaposé des couleurs disparates, par exemple, les teintes mordorées et les tons frais, rose et grenat, feu et mauve, bleu et marron. Il n'est rien de plus cruel pour les yeux, quand on veut faire contraster les couleurs, que de ne pas tomber juste, c'est-à-dire de choisir à côté de la complémentaire. Mais les yeux ne sont pas seuls intéressés dans le spectacle des couleurs assorties et des harmonies ou des dissonnances de la toilette : le sentiment y a sa part, et, comme l'a dit une femme d'esprit : "Il est encore permis de rêver avec un chapeau bleu de ciel ; il est défendu de pleurer avec un chapeau rose."

PROCHAINE FETE INTIME AU PENSIONNAT SAINTE-ANGELE

A l'occasion de l'anniversaire de la R. soeur Marie de la Miséricorde, supérieure, Mlle Angéline Monette et les religieuses du Pensionnat Sainte-Angèle invitent toutes les anciennes élèves du pensionnat, depuis 1917, à leur Alma Mater, pour une réunion intime, le 24 de mai. Les anciennes élèves qui ont fréquenté le pensionnat de 1897 à 1901, sont aussi invitées. Les personnes qui sont intéressées à cette fête et qui désireraient des informations sont priées de communiquer avec une religieuse du pensionnat, 1565, rue Saint-Jacques, Uptown 9416, ou avec Mlle Angéline Monette, 470, rue Saint-Antoine, Uptown 2564.

PHRASES HISTORIQUES CELEBRES

Heureux celui qui repose, au pied du clocher natal.

* * *

L'esprit qu'on veut avoir gâte celui qu'on a.

* * *

Le feu qui semble éteint dort souvent sous la cendre.

* * *

Dieu seul est grand.

* * *

L'humilité réelle et la douceur sincère sont pour l'âme un excellent préservatif contre l'orgueil.

* * *

On a souvent besoin d'un plus petit que soi.

* * *

La sagesse humaine est toujours courte par quelque endroit.

* * *

On est obligé de parler toujours sincèrement; mais on n'est pas toujours obligé de parler.

* * *

Nous voyons les effets, Dieu seul connaît les causes.

* * *

La sincérité est toujours louable, mais elle doit être prudente.

Envoi de Bois-Franc

VIEUX DICTONS

Les battus paient l'amende veut dire : Le plus faible passe toujours pour coupable.

* * *

Manger son blé en herbe, veut dire : Dépenser d'avance son revenu.

L'ALPHABET DES PETITS

Z

ZELE

Il fait bien froid, la neige est dure;
Zoé cache dans son manchon
Ses petits bras et sa figure.
Elle ferme son capuchon.
L'école est loin, pas de voiture,
Il faut aller à ses leçons.
"Bah! dit-elle, vite, avançons!"
Le brave jamais ne murmure.

* * *

Le livre était tombé de la main du grand'père;
Les lunettes aussi. Vite le petit frère
Voudrait lire à son tour... Lis, Bébé, mais moins fort,
Pour ne pas réveiller bon papa qui s'endort.

SOLUTIONS

Rébus (B.)—La discipline est la force des armés—(La-dix-ci-pli-ne-z-hale-la-fort-ce-dé-armes-é).

Enigme.—Anchois.
Charade.—Canon.
Casse-tête.—Isaïe, Olivia.
Logogriphe.—Glu, Glui, Gluck.

Les enfants prospèrent pour avoir la CASTORIA OF FLETCHER
L.M.s.n.A

DE L'INGENIOSITE, SAPRISTI!

« Ah ça! vociférait l'adjudant Bataupleume, ce n'est pas encore fini cette corvée? Faut-il que je vous fasse accélérer le mouvement avec huit jours de salle de police? — Mais, mon adjudant, répondit Bringuet, la broutte est cassée. — M'en fous, arrangez-vous comme vous voudrez, mais si les ordures ne sont pas enlevées...

« ... dans cinq minutes, vous aurez de mes nouvelles, je vous en ferai bouffer de la boîte, tas de tireurs au flanc! » Et l'adjudant partit furieux, tandis que les hommes mâchonnaient entre leurs dents les pires injures à l'adresse du terrible juteux. « Ecoute, Bringuet, fit Leloupeur, on va l'épater, l'adjupète.

« ... je vais faire l'homme-brouette, il y a bien le train-brouette. Va chercher une vieille caisse à savon, tu me la colleras sur le dos, tu la rempliras, tu t'atteleras aux brancards, puis en route. Je ne ferai pas du cent à l'heure, mais je patinerai aussi vite qu'une roue. Ça ne pèsera pas, je t'en réponds. » Alors l'idée...

... plaisante de Bringuet fut mise immédiatement à exécution. Tout marchait à souhait, quand, soudain, l'intervention de Bataupleume jeta le désarroi dans la bonne volonté des deux loustics. « De quoi, de quoi, voilà que vous faites les saltimbanques au milieu de la cour, maintenant? Attendez, mes gaillards, vous allez voir le motif aux petits oignons que je vais vous porter! » Et l'adjudant, qui écumait de rage, courut au bureau, tandis que Bringuet lui criait ironique : « Asseyez-vous donc sur la brouette, mon adjudant, on va vous y transporter à l'œil! »

De Beaux Menus, Mais Pas d'Appétit

Un restaurateur bien connu déclare qu'il a été complètement débarrassé de ses maux d'estomac par le Tanlac.

"Depuis que je prends du Tanlac je me sens de vingt ans plus jeune et j'ai engraissé de treize livres," déclare Monsieur Oliva Beaudoin, restaurateur bien connu, demeurant 176 rue Notre-Dame, à Lachine, (Qué).

"J'étais la victime de maux d'estomac persistants. J'avais perdu l'appétit et chaque fois que je mangeais, si peu que ce fût, j'avais par la suite de terribles maux d'estomac. J'avais des gaz en telle quantité que j'avais toutes les peines à respirer. Bien des fois je dus fermer mon restaurant et rentrer chez moi avant le soir. Je croyais que j'allais être obligé de vendre mon établissement, parce que j'étais trop malade pour travailler.

"Je pris trois bouteilles de Tanlac et les résultats que ce médicament me donna me démontrèrent que je n'aurais pu prendre quelque chose de mieux pour moi. J'ai retrouvé mon appétit d'autrefois et maintenant c'est pour moi un plaisir de manger. Le rein me faisait aussi souffrir beaucoup, mais il ne me reste plus trace aujourd'hui des ennuis que cet organe me causait. J'estime que chacun devrait savoir que c'est le Tanlac."

On trouve du Tanlac dans toutes les bonnes pharmacies.

International Proprietaries Inc., Atlanta, Ga., U.S.A.

UN MONSIEUR

indique gratuitement à toute personne souffrant de rhumatisme, douleurs de reins, un remède nouveau et merveilleux qui fait disparaître le mal en peu de temps. Ecrire à Boîte 66, Station N., Montréal. 93-n

A LA CUISINE

Bretzels.—Farine une livre; une grande cuillerée de poudre à pâte; sucre en poudre une tasse; deux oeufs; beurre fondu un quart de livre. On forme une boule avec le tout, on en prend des morceaux de la grosseur d'un petit oeuf, on les roule chacun en saucisse de façon à former un bâtonnet de quatre pouces. Ensuite on tord ce bâtonnet et on l'entrelace en forme de huit; c'est la forme classique des **butzels** servis dans les brasseries du Luxembourg. Déposer les bretzels sur la plaque beurrée, et les faire cuire au four à bonne chaleur. Avant de les enfourner on doit les dorer à l'oeuf.

MOTS CARRES

1. Fruit d'un gros arbre.
2. Ingénieur français (1779-1850).
3. Crustacé vivant sur les légumineuses.
4. Chef-lieu de département.
5. A des saillies en dents.

Solution demain

FRACTURE D'UNE JAMBE

Adélard Prévost, 54 ans, 120, rue Sainte-Emilie, travaillant hier sur un échafaudage au second étage d'une maison, 628, avenue Wilson, Notre-Dame-de-Grâce a perdu l'équilibre et est tombé sur le sol. Il a été admis à l'hôpital Western, souffrant d'une fracture de la jambe gauche.

MONTRES GRUEN

Nous serions heureux de faire voir notre vaste étalage de belles montres Gruen à ceux qui préfèrent "quelque chose de différent."

Il y a bien longtemps que nous n'avons pas eu un aussi remarquable choix de bonnes montres à prix modérés, des chronomètres pratiques et des ornements de distinction, des montres capables de satisfaire les goûts les plus diffciles.

Venez voir ces chefs-d'oeuvre de la maison Gruen.

Mappin & Webb CANADA LIMITED

353, rue Ste-Catherine-ouest, — Montréal.

PROTECTION EN MATIERE DE CUISINE

Le Sel de Table Windsor
Le Plus Pur et le Meilleur
THE CANADIAN SALT CO., LIMITED

FROSTILLA
LOTION PARFUMEE pour Peau Douce et Veloutée
153-M.n

EAU PURGATIVE IDEAL
25c dans toutes les Pharmacies. Avec cette annonce, 20c.
156.n

PAIN "OLD TIME"
Aiguise l'appétit.
100% DE BLE
Demandez-le à notre livreur
James Strachan LIMITED
BOULANGERS DE LA ROYAUTE

La différence est véritablement amusante

"APRÈS AVOIR EXAMINÉ toutes sortes de poêles électriques et en avoir vu la démonstration, nous fûmes surprises et amusées de voir combien le poêle Westinghouse est différent des autres."

Pensez donc à ce que cela signifie; de pouvoir changer les fusées soi-même, de pouvoir enlever n'importe quelle unité de chaleur sans avoir recours à un électricien; de pouvoir démonter chaque partie du four pour le nettoyer. L'intérieur du four est en porcelaine émaillée, et la moitié inférieure peut servir, au choix, comme rôtissoire ou comme chauffe plats.

LE POÊLE WESTINGHOUSE possède de si nombreux avantages exclusifs que vous désirerez certainement en voir une démonstration avant d'acheter. Demandez à votre marchand ce qu'il en pense ou écrivez-nous pour avoir notre brochure explicative.

Westinghouse POELES ELECTRIQUES

Prix $160.00, Franco Hamilton
Manufacturés au Canada
CANADIAN WESTINGHOUSE COMPANY, LIMITED
Fabricants d'appareils électriques en tous genres
HAMILTON - - ONTARIO
Succursales: Toronto, Ottawa, Montréal, Halifax, Fort William Winnipeg, Edmonton, Calgary, Vancouver.
113F

POUR LES BLONDES ET LES BRUNES

Dans la diversité des coiffures du jour, chacune peut choisir celle qui lui sied le mieux. On sait que les frisures conviennent généralement aux blondes, tandis que les ondulations avantagent les brunes. On remarquera ici le rôle que jouent les peignes d'écaille dont la vogue augmente de jour en jour. Les deux modèles pour cheveux courts encadreront à merveille les jeunes visages, quel qu'en soit

PRODUITS VICTORIA

Depuis quarante ans, la qualité des Tomates "VICTORIA" a été maintenue au niveau le plus élevé; elles ont conquis le marché. Demandez à votre épicier les produits "Victoria."

FRUITS
LEGUMES
POISSONS
ESSENCES
EPICES
THES
CAFES
RIZ
KETCHUP
VINAIGRE
ARROWROOT

Thé Blue Bird

C'est réellement un thé de qualité supérieure. Un essai vous convaincra

Distributeurs: LAPORTE, MARTIN, Limitée.
534, RUE SAINT-PAUL OUEST, - - - - - MONTREAL

Fabriqué au Canada

Bon Ami

Fait luire le nickel comme l'argent poli.—

LA plomberie moderne en nickel poli ne devrait jamais être nettoyée avec un savon à récurer, mais avec du Bon Ami seulement.

Si vous examinez attentivement certaines garnitures nickelées vous remarquerez qu'elles sont couvertes de nombreuses petites égratignures. Ces égratignures leur enlèvent du lustre et elles seront difficiles à nettoyer la prochaine fois.

Servez-vous du Bon Ami et vos garnitures nickelées ne seront pas égratignées et seront toujours faciles à nettoyer. Le Bon Ami est fabriqué avec des matières douces et il n'égratigne pas. C'est le seul nettoyeur qui possède réellement la faculté de polir.

Le Bon Ami nettoie aussi les vitres, miroirs, peintures blanches, baignoires, aluminium, ustensiles de cuisine—tout ce qui peut luire.

BON AMI LIMITED, MONTREAL.

Avez-vous essayé le Bon Ami—
pour nettoyer et polir
Baignoires
Tuiles
Ustensiles de cuisine
Boiseries blanches
Articles en aluminium
Articles en cuivre et
Articles en nickel
Plats à cuisson en verre
Vitres
Miroirs
Chaussures blanches
Les mains
Linoléums
Congoléums

"N'a pas encore égratigné"

En pain ou en poudre
Au choix

À TRAVERS LES MONDANITÉS

M. JACQUES DUMOULIN ET MME DUMOULIN (Géraldine Boisvert) photographiés, hier matin, à la porte de la basilique de Québec, où leur mariage venait d'être célébré.

—Ce matin, à 8 h. 30, en l'église du Saint-Enfant-Jésus, M. le curé Philippe Perrier a béni le mariage de Mlle Annette Miller, fille du Dr et Mme Emile Miller, à M. Albert Vinet, fils de M. Gustave Vinet. M. le docteur Miller accompagnait sa fille, qui était vêtue d'une robe de crêpe de chine et de georgette ivoire; son voile de tulle était drapé de muguet et de perles; son bouquet était d'orchidées et de muguet. M. Gustave Vinet était le témoin de son fils. Pendant la messe, le programme musical fut exécuté par Mme Léopold Lamoureux, Mme Roger Vinet, Mme Médéric Charbonneau, M. Alfred Normandin, M. Bernard Vinet; M. Langlois était à l'orgue. Après la cérémonie, Mme Miller a reçu à déjeuner: les salons étaient ornés de tulipes de différentes couleurs. M. et Mme Albert Vinet sont partis pour New-York et Atlantic City. Mme Vinet portait, pour le voyage, un costume d'étoffe du pays paon, un chapeau de même couleur et une parure de renard.

—Monsieur Henri-Paul Turcotte et mademoiselle Cécile Turcotte, enfants de feu l'honorable Arthur Turcotte, ministre et orateur dans

M. ALBERT VINET ET MME VINET (Annette Miller) photographiés, ce matin, au sortir de l'église du Saint-Enfant-Jésus, où leur mariage venait d'être célébré.—(Cliché L.-J.-A. Péloquin, 1156 rue Saint-Denis).

le ministère Mercier, s'embarqueront pour la France, au commencement du mois de juin.

—Le Dr et Mme Albert Lesage et leur famille passeront l'été à Magog.

—M. et Mme J.-A. Lemieux et leur famille passeront l'été à Kamouraska.

—M. et Mme C.-O. Lamontagne et leur famille partiront, au commencement de juin, pour Magog, où ils passeront l'été.

—Mlle Simone Lemieux est revenue de Québec.

—Mlle Madeleine Taschereau, qui a passé une semaine à New-York, avec Mme et Mlle Paradis, a passé la fin de semaine à Montréal, l'invitée du colonel et Mme A. Fraser, et est retournée à Québec, lundi soir.

—Le mariage de Mlle Ruby-May Bruneau, fille de M. et Mme E.-A. Bruneau, rue Hutchison, à M. W.-J.-R. Allen, fils de M. et Mme John Allen, de Montréal, sera célébré, cette après-midi, par le R. J.-G. Potter. La mariée, qui sera accompagnée de son père, portera un costume de crêpe bleu et gris et un chapeau de même couleur. Immédiatement après la cérémonie, les nouveaux époux partiront pour voyage en automobile et, à leur retour, habiteront Montréal.

—Mlle Edmée Hone et son frère, M. François Hone, passent quelques jours à Sillery, Québec, les invités de Mlles Eva et Germaine Lavoie.

—M. et Mme Albert Tétreault sont revenus, dimanche, de New-York, où ils ont passé une semaine.

—M. P. de L. Taché, de Montréal, a passé la fin de semaine à Québec.

—Le brigadier général et Mme J.-G. Ross partiront, à la fin du mois, pour Woodlands, où ils passeront l'été.

—Mme R. Pothier-Doucet recevra, à l'heure du thé, demain, en l'honneur de lady de Blanquières.

—M. et Mme O.-L. Hénault et leur famille sont rendus à Baie d'Urfé, pour l'été.

—Mlles Berthe et Jeanne Marcotte, avenue Western, sont parties, hier, pour New-York.

—Mme Delalande a reçu, à l'heure du thé, hier, Mme Joseph Chaballe, Mlles Suzanne d'Halewyn et Julienne Chaballe ont servi le thé.

—Hier matin, en la chapelle de Notre-Dame de Lourdes, fut béni le mariage de Mlle Yvonne Sénécal, fille de Mme A. Bergeron, à M. Wilfrid Gagnon, fils de M. et Mme N. Gagnon. La mariée qui était accompagnée de son frère, M. Paul Sénécal, portait une robe de velours chiffon brun, un chapeau de même couleur garni d'un oiseau du paradis, et une écharpe de martre de roche; son bouquet était de roses thé. M. Gagnon était le témoin de son fils. Après la cérémonie, Mme Gagnon a reçu et les nouveaux époux partirent pour New-York et Atlantic City. Mme Gagnon portait, pour le voyage, un tailleur bleu marin et un petit chapeau henné.

—Mlle J.-G. Sime et les membres du comité exécutif de la Société des auteurs recevront les invités, à la réception qui a lieu ce soir, au Ritz-Carlton, en l'honneur de Mlle Elisabeth Montizambert.

—Mme Philomène Bernard, de Manchester, N.H., était hier de passage à Montréal, en route pour l'Europe, où elle assistera à Rome, au congrès de l'Union internationale des femmes catholiques.

—Mme L.-Emile Grothé a accepté de présider la partie de cartes qui aura lieu, au bénéfice de l'Orphelinat des RR. SS. de la Providence, le mercredi 17 de mai.

—Mlle Irène Falardeau recevait au thé, dimanche dernier. Parmi les invitées: Mlles Lauretta Morency, Gabrielle Bélanger, Marguerite Savard, Yvette Plante, Blanche et Irène Brais, Claire Turmaine, Léda Beauchamp, Mignonne et Thérèse Desrosiers, Gertrude et Dolorès Duval, Odila McDuff, Paulette Clermont, Marie-Rose Douvil, Irène Beaupré. Le thé fut servi par Mlles Gabrielle Bélanger et Lauretta Morency.

—Le mariage de Mlle Andrée Simard, fille de M. le docteur et Mme Emile Simard, au capitaine Louis Daoust, fils de M. et Mme Joseph Daoust, sera béni, en l'église de Saint-Louis de France, le samedi 27 de mai.

QUEBEC

—Mme Charles-Eusèbe Boivin, de Chicoutimi, qui a passé quelques semaines à Québec, chez ses parents, M. et Mme Napoléon Lavoie, est retournée chez elle.

—Mme Lomer Hamel est revenue, samedi, des Eboulements, où elle a passé une semaine, l'invitée de Mme Edmond de Sales Laterrière.

—Mlle Juliette Roy a reçu à un thé dansant, dimanche, en l'honneur de Mlle Simone Lemieux, de Montréal. Mme Adolphe Hamel, Mme Victor Lemieux, Mme Alphonse Lemieux et Mme Ernest Vandry ont servi le thé. Les autres invités étaient: Mlles Marcelle Lefebvre, Lucille Lefebvre, Germaine Casgrain, Thérèse Routier, Madeleine et Louise LaRue, Germaine Roy, Yolande Hudon, Lucie Auger, Madeleine Chassé, Germaine Clément, Madeleine Payment, Germaine Taché, Stella Garneau, Rita et Ida Vandry, Germaine Perreault, Marguerite Pelletier, Pauline Gagnon, Marie Dessane, Alice Boily, Liliane Perkins, Colette Bruneau, Gabrielle Fiset, Thérèse Cimon, Suzanne Paradis, Marie-Blanche Picher; MM. Jean Anetil, Gustave Ledroit, Paul Gilbert, Edouard Boily, Gustave Vallerand, Pierre et Jean Dionne, Louis et Paul Rousseau, Jules Gilbert, Adrien Turcot, Gérard Lacroix, Paul Painchaud, Arthur Murphy, le docteur Sylvio Caron, Edouard Taillargeon, Guy Taché, René LaRoche, Langevin Cimon, René Samson, Etienne Taché, Gérard Lemieux, M. LeSauteur, J. Roy, Fernand Dessane, M. Thiboutot.

—M. Charles-J. Donoghue est revenu d'Europe.

—M. l'abbé J.-A. Lessard, curé de Mont-Carmel, de Kamouraska, a béni, hier matin, à 9 h. et demie, en l'église de Notre-Dame du Chemin, le mariage de sa nièce, Mlle Florette Brochu, fille de M. E.-C. Brochu, avec M. Maurice Richard, fils de M. et Mme S. Richard. M. Brochu accompagnait sa fille et M. Richard était le témoin de son fils. Le mariée portait un costume de tricotine bleu marin, un chapeau de crin de même couleur garni de plumes grises, des fourrures de taupe et une gerbe de roses thé. Pendant la cérémonie, le programme musical fut exécuté par Mlle Germaine Richard, Mlle Stella Lafleur; M. le docteur J.-G. Paradis était à l'orgue. Après la cérémonie, Mme E.-C. Brochu, rue Saint-Cyrille, a reçu à déjeuner. M. et Mme Richard sont partis pour New-York et Atlantic City.

—Le mariage de Mlle Marguerite Dussault, fille de M. et Mme J.-P.-E. Dussault, de Québec, avec M. Roger Blouin, fils de M. et Mme Emile Blouin, de Boston, a été béni, lundi matin, à 9 h., en la chapelle de l'église Saint-Jean-Baptiste de Québec. M. Dussault accompagnait sa fille et M. W. Villeneuve était le témoin de son neveu. La mariée portait un costume bleu marin, un chapeau gris garni de perles, des fourrures de taupe et une gerbe de roses thé. Après la cérémonie, Mme Dussault a reçu à déjeuner. M. et Mme Roger Blouin sont en voyage à Boston et, à leur retour, habiteront Québec.

—Mme L.-Alexandre LeMoine a reçu, à l'heure du thé, ces jours derniers, à l'occasion du mariage de sa fille, Simone, avec M. Louis Fontaine. Les invitées de Mme LeMoine étaient au nombre de deux cents. Mme Saint-Georges LeMoine, Mme J.-S. Royer, Mme P.-C. D'Auteuil et Mme Pourtier servaient le thé, aidées de Mlles Annette Robitaille, Lucile et Madeleine Carrier, Germaine et Marguerite Royer, Laurette Fontaine, Jeanne Robitaille, Yvonne Morin.

Ammoniaque DE PLEINE FORCE Snowflake

Adoucit l'Eau Dissout la Graisse

Essayez-la sur quelque chose de vraiment sale

POUR augmeter et conserver votre beauté de manière à être en faveur auprès des hommes, oignez tous les jours votre figure de

CAMPANA'S ITALIAN BALM

qui embellira et enrichira votre teint.

Tous magasins et pharmacies. *40c la bouteille.*

Pas une femme ne devrait avoir la peau ridée ou plissée avant l'âge de soixante ans.

Le Lifebuoy garde la peau jeune.

Huile de Palme, pure, pas blanchie, et Huiles Végétales servent à la fabrication du Lifebuoy

Lb26F

Goddess
Lacé en Avant

Paraître svelte est chose possible

—grâce au corset qui en est le secret. Les personnes fortes trouveront à la fois un soutien, le confort et l'élégance dans le

Goddess
se laçant par devant

Modèle A557

Buste hauteur moyenne, avec bande élastique sur le pourtour assure un soutien parfait. La jupe d'une coupe spéciale adoucit la cambrure des reins comme l'exige la mode. Fabriqué en fort coutil français, ce corset si gracieux donnera une longue durée. Comme dans tous les modèles GODDESS la langue brevetée, placée sous le laçage empêche de pincer.

En vente dans les meilleures maisons. Demandez-le à votre corsetière.

DOMINION CORSET COMPANY
Montréal QUEBEC Toronto
Fabricants des corsets
LA DIVA et D & A

Le NETTOYAGE et la TEINTURE sont d'une suprême importance à la femme qui désire un MAGNIFIQUE INTERIEUR. En profitant pleinement des facilités que nous, comme experts, pouvons accorder, vous n'effectuerez pas seulement une économie considérable mais de plus vos draperies de maison auront cette apparence fraîche et brillante que tout le monde apprécie. Sur demande notre représentant ira vous donner un conseil en même temps qu'une idée de ce que cela vous en coûtera pour ce travail.

Abat-jour de lampe
Rideaux de dentelle
Draperies
Couvrepieds
Dessus de lit
Meubles rembourrés

Parkers
Etabli en 1876
TEINTURIERS-DEGRAISSEURS

TAPIS de n'importe quelle dimension nettoyés et teints sans les découdre.

PARKERS DYE WORKS LTD. 598 rue Ste-Catherine Ouest, Montréal
Département spécial pour les commandes par la Poste pour les clients d'en dehors de la ville

Une experte écrit:

"On disait ordinairement que j'étais une piètre cuisinière, et n'avais jamais eu la prétention de faire un gâteau qui en vaille la peine, mais maintenant on m'appelle la meilleure cuisinière de mon entourage, grâce à la Poudre à pâte Royal."
Mme R. W. P.

POUDRE A PATE ROYAL

Fabrication Canadienne

Ne contient pas d'alun

Ne laisse pas de goût amer

Faites venir le nouveau livre de cuisine Royal—il est GRATUIT

Royal Baking Powder Co.
4 Blvd St-Laurent, Montréal.

100% DE BLE
PAIN
"OLD TIME"

PRIX: 14 CENTINS

James Strachan
LIMITED
BOULANGERS DE LA ROYAUTE

MURPHY'S

Angle des rues Ste-Catherine et Metcalfe.

Jeudi, Troisième et Dernier Jour de
Vente de Marchandises Manufacturées à Montréal
UPTOWN 6010

Chapeaux pour Dames et Enfants

Manufacturés à Montréal.
Chapeaux garnis pour dames, à . 1.95
Bon choix de chapeaux de toilette et de chapeaux tailleur, gracieusement garnis de fleurs et de fruits. Votre choix s'étend à une grande variété de styles et de couleurs.
Venez magasiner de bonne heure.
CANOTIERS avec bande autour de la calotte en braid japonais à bords doubles, et en chanvre Milan, de styles très variés; autres canotiers à bords droits ou roulés, avec ruban cordé autour de la calotte.
Couleurs: gris, pervenche, noir et marine. Jeudi 1.95

FORMES DE CHAPEAUX
Pour la toilette ou la rue, de nuances: bleu, canna, brun, noir et marine. Jeudi . . 1.95

Chapeaux pour Enfants de 4 à 12 ans
Gracieux chapeaux en Milan verni, noir, brun, marine et blanc. En vente jeudi, à . 1.95
—Au troisième.

CHANDAILS POUR DAMES
(fabriqués à Montréal)
Un lot d'échantillons en belle laine et en mohair, de toutes les couleurs, valant 9.95 à 18.00 chacun, pour 6.98
(au cinquième)

ROBES-TABLIERS "HOUSEKLEEN"
(Fabriqués à Montréal)
En guingan canadien de belle qualité, de quatre styles différents et de vingt-quatre combinaisons de couleurs indélébiles. Prix de vente, jeudi 1.69
(Au Cinquième)

VENTE DE ROBES DE SOIE

Valant 35.00, 40.00 et 45.00 pour 28.48
116 robes de notre stock régulier, en *crêpe Canton, crêpe Knit* et en *taffetas suisse* importé, doivent être écoulées afin de faire place à nos robes de coton pour l'été.
Les styles sont variés à l'infini.
COULEURS: rouille, canna, bleu, jade, brun, marine, tomate, rouge, réséda, noir, etc.
Ne manquez pas cette occasion jeudi!
—Au quatrième.

2490 PAIRES DE BAS DE CACHEMIRE

En vente jeudi, la paire 50
Bas de cachemire uni ou à côtes, avec jambe cousue, haut double, talons et bouts épissés et semelles doubles. Nuances: noisette, glacier, chameau, bruyère, Alice, grenade, gris, sage, lovat et vert foncé. En vente dès 9 A.M., jeudi, la paire 50

Costumes en Homespun à 14.94
Fabriqués à Montréal
TRES PRATIQUES POUR LES VACANCES

Jaquette assez longue, avec collet d'habit d'homme, plis en arrière, poches rapportées, manchettes et ceinture étroite en même tissu. La jupe est garnie de deux poches.
COULEURS: gris Cambridge, Palm Beach, rose, bleu horizon, vert raisin, améthyste, rouille, tan, brun. Grandeurs: 14 à 20 et 36 à 44. Jeudi 14.94
—Au quatrième.

400 PAIRES DE SOULIERS POUR DAMES

En vente jeudi, la paire . . . 3.99
Chaussures manufacturées par nos meilleurs manufacturiers — en vente à peu près au prix du gros.

VOICI QUELQUES-UNS DES STYLES
Souliers à une courroie avec boucle, en veau brun, avec talons cubains, et aussi en cuir verni ou en chevreau noir; souliers lacés en chevreau noir ou brun, avec talons cubains. Pointures: 2½ à 7. Jeudi, la paire 3.99

SOULIERS BLANCS POUR DAMES
Manufacturés à Montréal
Souliers en drap blanc "Reignskin", lacés ou à une courroie, avec talons cubains recouverts, et semelles à trépointe Goodyear. Pointures: 2½ à 7½. Largeurs: B, C et D. Prix de vente, la paire . . 5.95

CONSULTATION GRATUITE
POURQUOI SOUFFRIR DE VOS PIEDS?
Venez consulter le spécialiste de Chicago, à notre rayon de la chaussure, jeudi, vendredi et samedi.
(Au troisième).

THE JOHN MURPHY CO. LIMITED

LA PRESSE

EDITION QUOTIDIENNE est imprimée et publiée au No 51 rue Saint-Jacques, Montréal, par la Compagnie de Publication de "LA PRESSE" Limitée.

ARTHUR BERTHIAUME, Président et Gérant Général.

Toute correspondance doit être adressée comme suit : LA PRESSE MONTREAL, P. Q.

LA PRESSE, telle qu'établie par Trefflé BERTHIAUME, est une institution irrévocablement dévouée aux intérêts canadiens-français et catholiques; indépendante des partis politiques, elle traite tout le monde avec justice, protège les petits et les faibles contre les grands et les forts, lutte pour le bien contre le mal, tient plus à éclairer qu'à gouverner, fait rayonner la vérité par son puissant service d'information, est le champion des réformes pouvant améliorer le sort des classes sociales.

MONTREAL, 10 MAI 1922

Rendons le mont Royal accessible à tous.

C'est par l'installation d'ascenseurs qu'on y réussira le plus facilement.

Les délégations anglaise et italienne de Gênes cherchent à trouver une solution du problème russe qui satisfasse tous les intéressés. Que le Dieu de paix les inspire !

L'imbroglio silésien vient d'être réglé, à Gênes, par les délégations allemande et polonaise. Pour un geste accompli au cours d'un entr'acte, c'en est un fameux.

Le reboisement est une nécessité économique de premier ordre. N'oublions donc pas de le pratiquer, tant sur les propriétés privées que sur les terres de la Couronne.

Certains experts agricoles prétendent que l'inconvénient résultant de semailles tardives sera largement compensé par des conditions de germination exceptionnellement bonnes. Puissent leurs prévisions se réaliser!

Les Russes, qui insistent tant pour un emprunt immédiat de capital étranger, n'ont pas l'air de se douter qu'ils se sont cent fois déclarés les ennemis irréductibles du capitalisme. Le besoin fait faire bien des choses.

La semaine prochaine sera celle du grand nettoyage. Prenons immédiatement de bonnes résolutions et n'attendons même pas qu'elle soit venue pour commencer notre travail. Quand il est question de la santé publique, on n'agit jamais trop promptement.

Si l'embargo sur le bétail canadien est levé, on s'attend que l'Australie demandera la même faveur. C'est sans doute un peu en prévision de cette demande que le gouvernement britannique est si lent à amener la question de l'embargo devant le parlement.

La Russie doit respecter les droits des étrangers et les indemniser pour la nationalisation de leurs propriétés. Tel est le sens de l'ultimatum franco-belge au gouvernement soviétique. De son acceptation ou de son rejet dépend le sort de la conférence de Gênes.

Lloyd George nie avoir déclaré que l'attitude de la France à l'égard de la Russie allait mettre fin à l'Entente et qu'un nouveau groupement de puissances s'effectuerait pour créer des amitiés nouvelles. Le premier ministre de la Grande-Bretagne reste donc encore partisan de l'entente cordiale.

Une nouvelle entaille de $700,000 a été pratiquée par nos gouvernants dans notre budget militaire. Cette seconde réduction, ajoutée à la première, porte à $1,865,000 la somme qu'ils vont économiser dans le département de la Milice. Il faut viser autant que possible à retourner aux budgets d'avant-guerre.

Ceux qui prétendent qu'il y a eu une rupture entre la France et l'Angleterre, à Gênes, sont des amis de l'Allemagne et des partisans de la revision du traité de Versailles. Quand les hommes d'Etat anglais et français les plus éminents nous disent que l'amitié franco-anglaise fleurit toujours, qu'avons-nous besoin de nous inquiéter des racontars de la presse germanophile ?

La loi des liqueurs de 1921, établissant un contrôle gouvernemental sur les alcools, est constitutionnelle. Telle est la conclusion d'un jugement que la Cour Supérieure, présidée par sir François Lemieux, vient de rendre. Le savant magistrat est d'avis que la province, en assumant tel contrôle, n'empiète pas sur les prérogatives du Parlement. Malgré qu'il ne soit pas final, cet arrêt ôtera du courage à plus d'un adversaire de la législation attaquée.

Sa Sainteté Pie XI a adressé à Gênes, aux nations qui entretiennent des relations diplomatiques avec le Vatican, un mémoire où il demande : 1o liberté de conscience entière pour tous les citoyens russes et les étrangers résidant en Russie ; 2o garantie de la pratique privée et publique des croyances religieuses. M. Barthou, à qui est échu l'honneur de présenter les desiderata du Saint-Père à la conférence, ne manquera pas de remplir avec soin la noble mission dont il a été chargé. La France peut bien s'appeler, aujourd'hui comme autrefois, la fille aînée de l'Eglise catholique.

AUTOUR D'UN ANNIVERSAIRE

Nous nous associons de tout cœur au cantique qu'en guise d'action de grâce, le premier ministre de la province, très légitimement, à l'occasion du vingt-cinquième anniversaire de l'arrivée au pouvoir du parti libéral à Québec, a jugé bon d'entonner pour remémorer et célébrer l'œuvre accomplie au cours du dernier quart de siècle.

Nous n'avons nulle hésitation à affirmer que notre population s'associera à peu près unanimement, tout au moins de cœur, à cette action de grâce, et avec d'autant plus de raison que, comme a su fort bien le préciser l'honorable Alexandre Taschereau, une bonne part du mérite de l'œuvre accomplie revient en toute justice aux citoyens de notre province, qui, par leurs propres efforts, ont si heureusement coopéré à cette œuvre et ont ainsi permis aux chefs politiques de la mener à bien.

Loin de nous l'idée de vouloir déprécier les mérites des hommes politiques qui, au nom du parti libéral, ont dirigé les destinées de notre province depuis vingt-cinq ans : d'ailleurs, la confiance que leur a accordée avec une telle constance l'électorat est la plus éclatante reconnaissance de ces mérites.

Mais, en définitive, le succès de l'œuvre si remarquable qu'ils ont pu accomplir, pour le plus grand bien et la plus grande gloire de notre province, est dû au fait qu'ils ont su utiliser les forces, les qualités et les aspirations d'une population qui, fidèle à ses traditions d'ordre et de travail, leur a fourni les meilleurs et les plus stables éléments de leur succès.

Le principal mérite des administrations libérales, au cours des vingt-cinq dernières années, c'est d'avoir été les interprètes avisés et dévoués des sentiments qui animaient leurs concitoyens ; en réalité, il n'est pas de meilleur ni de plus grand éloge à faire à des hommes politiques, car seule cette compréhension et cette communion entre les hommes d'Etat et ceux qu'ils gouvernent peuvent assurer le plein rendement de l'œuvre entreprise.

Nous souhaitons, très sincèrement, que cette belle et forte tradition des gouvernements libéraux continue à inspirer la politique de leurs successeurs : ils y trouveront la plus sûre garantie de leur avenir politique.

Dans cet ordre d'idées, nous croyons utile de faire nos réserves sur le bien fondé de cette remarque, que : "au milieu du progrès si brillamment réalisé au cours du dernier quart de siècle, une seule exception doive être faite en regard avec une institution, dont l'antiquité est le seul mérite : c'est-à-dire le parti conservateur".

Loin de nous réjouir de cette constatation, nous regrettons sincèrement le fait trop indéniable, non pas en tant qu'éclipse d'un parti politique, mais bien en tant qu'éclipse de cette opposition qui, dans le fonctionnement normal et sain de notre régime parlementaire, constitue un facteur essentiel, en même temps qu'une garantie, aussi bien pour le parti au pouvoir que pour le peuple de la province.

Ce serait s'illusionner fâcheusement que croire qu'en politique, un parti, si sage et si habile soit-il, puisse échapper à cette réaction inéluctable qu'est, en somme, un parti d'opposition.

Tôt ou tard, cette opposition doit surgir, car il est vain d'espérer supprimer à tout jamais les différences d'opinion : fatalement elles doivent un jour ou l'autre trouver leur expression, fût-ce sous forme de dissidences, au sein du parti.

Pour nous, qui n'obéissons à d'autre préoccupation qu'à celle de l'intérêt national, nous ne pouvons que déplorer, en principe, l'éclipse actuelle du parti d'opposition.

Ceux-là mêmes que préoccupe plus particulièrement l'intérêt du parti libéral ne doivent-ils pas souhaiter l'existence de cette opposition constitutionnelle, la considérant comme la plus sûre garantie pour le maintien des saines traditions qui ont assuré, durant ce quart de siècle, aux chefs libéraux, leur maintien au pouvoir ?

SAINTE JEANNE D'ARC

Martyre triomphale, figure à la fois victorieuse et douce, Jeanne d'Arc partage avec la Vierge Marie la belle tâche de protéger la France.

Pie XI a inauguré son pontificat en déclarant solennellement que la fille aînée de l'Eglise avait deux patronnes : la sainte Vierge et sainte Jeanne d'Arc.

La célébration de la fête de sainte Jeanne d'Arc est fixée, en France, au deuxième dimanche de mai. La colonie française de Montréal célébrera, dimanche prochain, en même temps que la mère patrie, la fête de sa patronne. C'est dans la vieille église de Notre-Dame, érigée par des Français, qu'un prédicateur français fera le panégyrique de la sainte patronne de la France ; c'est dans la maison française de l'avenue Viger que la fête civile de Jeanne d'Arc aura lieu.

Si Jeanne d'Arc est réclamée par la France comme sa patronne, nous aussi, Canadiens-français, nous avons le droit d'honorer, de fêter sainte Jeanne d'Arc, non seulement à cause de notre survivance française, mais aussi à cause de la part que les nôtres ont prise dans la grande guerre pour protéger, pour sauver le sol de la France, patrie de Jeanne d'Arc et berceau de nos ancêtres.

La fête de dimanche prochain ne passera donc pas inaperçue à Montréal. A la manifestation civique qui aura lieu à l'Union Nationale Française, à la fête religieuse de Notre-Dame, nous serons représentés par ceux des nôtres qui font le plus honneur à notre race. Tous nous serons, d'esprit et de cœur, avec les fils de la France pour honorer leur sainte patronne et demander à la vierge lorraine qu'elle protège la France et qu'elle éloigne d'elle les douleurs et les horreurs d'une nouvelle guerre.

L'heure est sombre, mais nous devons avoir confiance dans l'avenir d'un pays qui a pour patronne la Vierge Marie et sainte Jeanne d'Arc, d'un pays qui a pour lui la vaillance et la franchise.

Nous célébrerons donc avec un pieux enthousiasme la fête de sainte Jeanne d'Arc.

LE FLEAU DU CANCER

La conférence du docteur Eugène Latreille sur le cancer, devant la Société de biologie de l'Université de Montréal, est de nature à faire réfléchir sérieusement ceux qui ont mission de veiller à l'hygiène publique dans la province de Québec. En effet, le danger que signale le distingué praticien est d'une gravité telle qu'il importe de prendre sans plus tarder les mesures nécessaires pour le combattre et enrayer ses progrès parmi notre population.

On croit généralement que le cancer est une maladie incurable et que, du moment qu'une personne en est atteinte, il n'y a plus d'espoir de guérison. C'est une erreur très répandue qu'il faut dissiper, parce qu'elle peut empêcher une foule de gens de recourir aux soins capables de les arracher au terrible fléau. Le cancer est curable, déclare le docteur Latreille, spécialiste en la matière. Seulement, ses progrès sont tellement rapides et envahissent si profondément l'organisme que le malade doit nécessairement se soumettre au régime et au traitement appropriés, dès les premières manifestations de la maladie, sans quoi il compromet irrémédiablement ses chances de guérir. Tout comme dans le cas de la tuberculose, du reste, qui, elle aussi, prise à point, est parfaitement curable, mais qui, négligée, ne tarde pas à terrasser ses victimes.

Le mal n'est pas particulier à notre province, puisque les recherches du docteur Latreille lui ont révélé que partout, tant en Amérique qu'en Europe, la fréquence du cancer augmente dans des proportions alarmantes. Semblable situation ne doit cependant pas nous laisser indifférents à la marche du fléau sur notre propre territoire. Nous n'avons pas à attendre ce qu'entreprendront les autres pays ou les autres provinces pour échapper à l'emprise de la redoutable maladie, mais nous avons l'obligation de regarder courageusement le péril en face, puis ne rien négliger de ce qui peut l'écarter de notre chemin.

Les résultats obtenus dans la lutte contre la tuberculose, depuis quelques années, doivent nous encourager dans la campagne contre le cancer. En 1894, d'après le docteur Latreille, la tuberculose tuait 179 personnes sur mille habitants dans la province de Québec ; en 1920, le chiffre était réduit à 137 pour la même proportion d'habitants. Ce n'est pas encore assez, mais avec la récente organisation anti-tuberculeuse, sous la direction du gouvernement provincial, la peste blanche perdra assurément de plus en plus de terrain, jusqu'à peut-être disparaître complètement.

Les mêmes méthodes produiront les mêmes résultats dans le cas du cancer. Ici, il importe de nous organiser sans tarder, plus vite et plus tôt même que nous ne l'avons fait dans le cas de la tuberculose. Il n'est personne qui voudra voir son semblable succomber sous les morsures de la terrible rongeuse, sachant qu'il est possible de le sauver, grâce à une organisation convenable.

—La France ne rêve d'aucune hégémonie. Elle n'entend pas sacrifier la reconstruction de l'Europe à la sienne propre, mais elle croit avoir le droit de penser que la reconstruction de la France dévastée est une partie essentielle de la reconstruction de l'Europe. (M. MILLERAND).

DANS L'ARENE FEDERALE

LES CREDITS DE LA MILICE SONT REDUITS

ONTARIO PENSE COMME QUEBEC

(Service spécial à la "Presse")

Ottawa, 10. — Le parlement est peut-être l'un des rares endroits où les jours peuvent se suivre et se ressembler. Le débat d'hier sur le budget du ministère de la milice ne différait pas sensiblement du débat d'il y a deux semaines sur le même sujet : les opinions exprimées révélaient aussi une grande persévérance. L'attitude prise par les députés, la première fois, fut maintenue à la lettre. Ceux qui, comme M. Fernand Rinfret, défendaient surtout le principe de la réduction des crédits ont pu accepter l'amendement Graham-Lapointe à l'amendement Power sans que l'on songe à les soupçonner d'inconstance et M. Power a très dignement et très courageusement expliqué qu'en proposant de réduire à $300,000 l'item de $1,400,000 pour les camps d'entraînement, il entendait bien faire supprimer l'entraînement de l'armée. Il ne s'était peut-être pas exprimé aussi clairement la première fois et c'est justice à lui rendre que de lui tenir compte de sa franche et précise déclaration d'hier.

De leur côté les fermiers qui veulent la réduction des dépenses d'armement et d'entraînement militaire, moins par opposition à l'armée, ainsi que le faisait remarquer M. Gould, que par esprit d'économie, ont été logiques avec eux-mêmes en acceptant l'amendement Graham-Lapointe qui proposait une économie générale de $700,000 et en interprétant cette concession comme une promesse tacite de la part du gouvernement que l'an prochain les crédits de la milice seront de nouveau rognés.

Enfin les conservateurs se sont, comme la première fois, posés en champions de l'armée et ont refusé d'accepter l'amendement Graham-Lapointe, comme ils avaient refusé l'autre jour d'accepter celui de M. Power.

Somme toute, chacun a maintenu sa position avec fermeté et c'est déjà un fait à noter. C'est probablement cette attitude énergique qui a forcé le gouvernement, pour la première fois peut-être, à consentir une réduction aussi considérable de ses crédits sous la pression de ses propres partisans et cet incident seul mérite qu'on s'y arrête. Mais il y en a d'autres que nous ne pouvons indiquer ici que très rapidement. Par exemple l'indépendance raisonnée des députés libéraux qui, par leur insistance ont obtenu cette réduction généralement approuvée, si nous en croyons les députés progressistes qui ont parlé au nom de l'Ontario et de l'ouest et les députés libéraux qui ont parlé au nom des autres provinces. En attendant M. Fernand Rinfret, répéter après M. Irvine que les députés devraient pouvoir discuter librement les crédits du gouvernement sans manifester de ce fait aucun manque de confiance en l'administration, l'on pouvait se demander, sérieusement cette fois, si le parlement n'évoluait pas dans une direction nouvelle. Un souffle d'indépendance semble vouloir balayer quelques vieilles règles poussiéreuses et certains précédents parlementaires qui ne s'accorderaient plus avec les idées neuves dont l'apparition coïncide avec l'entrée des fermiers dans la politique.

Cet esprit nouveau ne s'est pas encore assez affirmé pour qu'il vaille de s'y arrêter un peu longuement. Le signaler suffit mais il convient sans doute de recueillir quelques-unes de ses manifestations les plus intéressantes et particulièrement lorsqu'il s'affirme comme l'adversaire des préjugés étroits. Ainsi M. Halbert était bien dans le ton hier lorsqu'il a défendu la province de Québec d'être la seule à réclamer la réduction des crédits de la milice. Représentant un comté d'Ontario il s'est cru le droit de déclarer que 90 pour cent de la population de cette province partageait l'opinion de Québec sur ces dépenses. Son discours était motivé par le parti-pris évident des conservateurs de jeter tout le blâme de la réduction sur les députés Canadiens-Français bien que d'autres parlementaires de langue anglaise se soient déjà rangés du côté des nôtres. Cette petite manoeuvre de l'opposition officielle, dont le but est assez évident pour ne tromper personne et qui fut mise à jour fort à propos par l'hon. M. Ernest Lapointe avant que M. Halbert intervienne de son côté est usée, vieillotte et pour la nouvelle Chambre aussi démodée que la crinoline dans nos modes "dernier cri". Tout le monde le réalisait parfaitement hier en écoutant les quelques partisans de l'hon. M. Meighen qui ont tenté de la faire servir par habitude sans doute plus que par conviction et c'est déjà un bon point en faveur de l'esprit nouveau.

CLAUDE.

LETTRE DE QUEBEC

LA MAISON DES ETUDIANTS A PARIS

(Service spécial à la "Presse")

Québec, 10. — Notre journal a eu souvent l'occasion de parler d'un projet qui intéresse vivement l'élite intellectuelle de notre population, l'établissement de la Maison des Etudiants Canadiens à Paris. Il aura avant longtemps l'occasion de parler de la réalisation de ce projet, car la chose paraît maintenant assurée, grâce au concours du gouvernement du Canada et de ceux des diverses provinces du Dominion.

Je viens de voir les plans qui ont été préparés pour cette institution ainsi que pour la "cité universitaire" de Paris dont elle fera partie, et j'ai pu constater l'importance qu'il y a pour le Canada de ne pas rester à l'écart dans cette circonstance.

La "cité universitaire" de Paris sera une agglomération d'édifices destinés à loger tous les étudiants universitaires à Paris. La France et ses alliés, la Grande-Bretagne, l'Italie, le Portugal, la Tchéco-Slovachie, la Roumanie, la Chine, le Japon, les Etats-Unis, le Canada, etc., y auront chacun une maison pour leurs étudiants qui vont parfaire leurs études à Paris. Le terrain où s'élèvera la "cité universitaire" a été donné par l'Université de France, c'est-à-dire en somme par le gouvernement de la république française. C'est celui d'anciennes fortifications, en face du parc Montsouris. On a commencé à déblayer ce terrain qui sera aménagé selon les plans préparés par les architectes des services d'architecture et d'esthétique et de l'extension de la ville de Paris.

Déjà plus d'un pays a choisi le site où s'élèvera sa maison d'étudiants. Ainsi celle des étudiants français sera à peu près au milieu de la "cité universitaire". Ce sera la fondation Deutsch. Tout à côté se trouvera la maison des étudiants canadiens.

Si la maison des étudiants français porte le nom de fondation Deutsch, c'est que le sénateur Henri Deutsch de la Meurthe, le fameux roi du pétrole en France, en a assuré la fondation par un cadeau vraiment royal. Et ce sera sans doute le plus grand titre de gloire de ce milliardaire français, qui a pourtant beaucoup d'autres titres à la reconnaissance de la postérité pour l'essor qu'il sut donner, par ses nombreux prix, à l'aérostation et à l'aviation en France.

La maison des étudiants canadiens à Paris ne paraît pas devoir avoir d'autre nom, aucun philanthrope n'ayant jusqu'ici offert de prendre à sa charge les frais de la construction de cette institution.

En faisant cette constatation, je me suis demandé s'il ne se trouverait pas, dans notre province, un citoyen assez riche, assez généreux et assez soucieux de l'appréciation de la postérité pour mettre sa bourse à la disposition de ceux qui travaillent à la réalisation de ce beau projet. Et je me suis laissé allé à penser qu'il existe de ces veinards chez nous et qu'il suffira peut-être de leur mettre ce projet sous les yeux pour qu'ils décident de faire pour le Canada le beau geste que le sénateur Deutsch de la Meurthe vient de faire pour la France.

Une telle action assurerait l'immortalité à son auteur bien plus sûrement que toute autre action d'éclat. Nous avons vu des richards canadiens donner des millions pour des institutions fort louables, mais leur générosité ne leur a procuré qu'une réclame passagère. Il n'en coûtera pas un million pour payer le coût de la maison des étudiants canadiens à Paris et celui qui fera cela peut compter que la renommée de sa générosité atteindra tous les pays de la terre et toutes les générations de la postérité. Comment pourrait-il en être autrement d'une pareille fondation dans la Ville Lumière, au sein d'un groupement de représentants de l'élite de tous les pays ?

Sans doute la fondation de la maison des étudiants canadiens à Paris est assurée par les autorités de notre pays, mais il est temps encore que se présente un Canadien riche et généreux qui prenne à sa charge les frais de cet établissement.

Ce ne sera pas un cadeau à la France qui sera ainsi fait, mais bien un cadeau au Canada. Jamais richard canadien n'aura dépensé son argent à meilleur escient.

CYRANO.

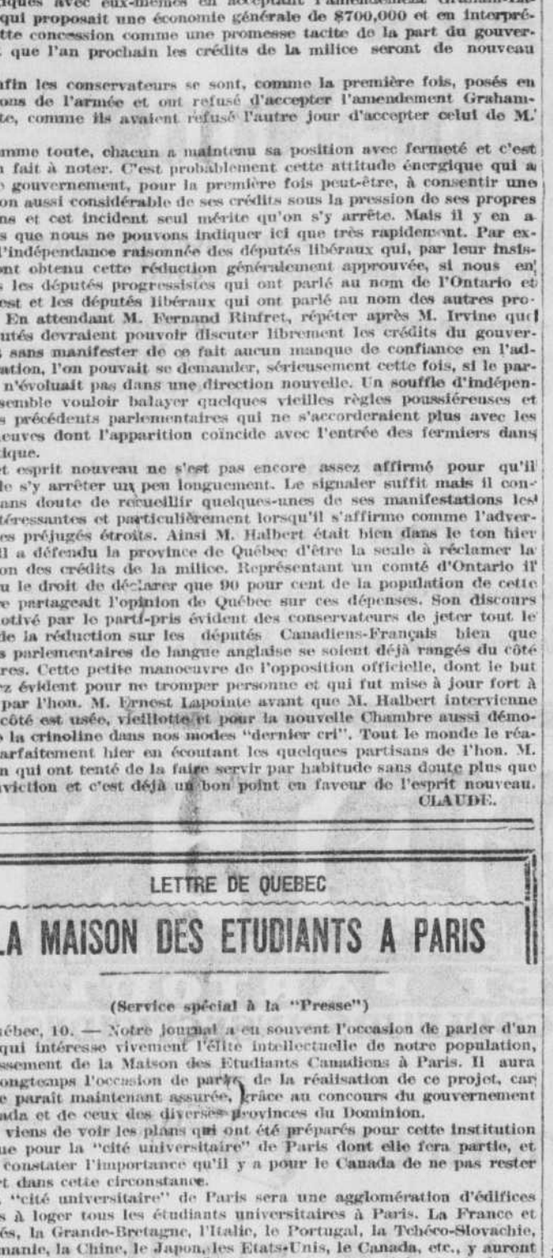

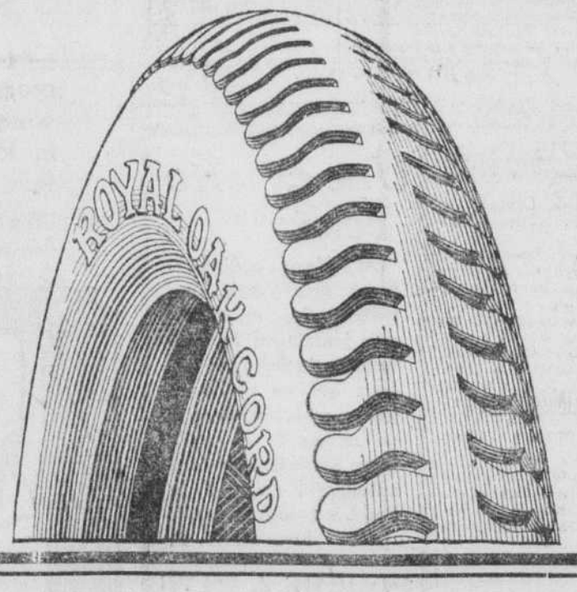

POURQUOI NOUS APPELONS CECI

"Le pneu de 7 tonnes"

Un pneu ne vous servira qu'en proportion de la force qui y aura été mise quand il fut fait. *L'épreuve très sévère* à laquelle est soumis le Royal Oak montre une force de tension de plus de 7 tonnes dans tout pneu de 35 x 5 — et une force proportionnelle dans les autres grandeurs.

Un pneu qui supporte cette épreuve supportera l'épreuve de la route — il roulera des milliers de milles sans montrer aucun signe d'usure.

PNEUS ROYAL OAK

"Plus robustes que le chêne"

OAK TIRE & RUBBER COMPANY LIMITED

Bureaux principaux: 258 rue Victoria, Toronto.
Succursales: Québec, Montréal, Toronto, Winnipeg.

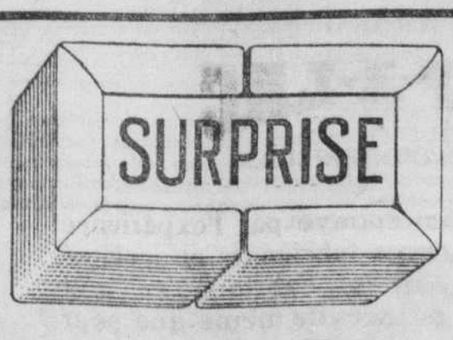

Toujours Bon

Quand vous achetez le "SURPRISE" vous recevez une grosse barre de savon, compacte, de la meilleure qualité pour tous les besoins domestiques.

1407

LA CREATION DE NOUVEAUX ETATS

Londres, 10—La déclaration du premier ministre W.-M. Hughes à l'effet que le parlement fédéral australien aurait les mains libres pour la création de nouveaux Etats en Australie et manifestant l'opinion que l'Australie occidentale devrait être divisée en trois Etats, est symptomatique de la question législative qui s'est élevée dans une forme aiguë à la suite des plaintes qui venant des districts du centre de la Nouvelle Galles du sud, du Queensland et de l'Australie Occidentale, alléguant que leurs intérêts se trouvaient compromis.

La loi prescrit que des frontières ne peuvent être altérées sans le consentement des Etats et les adversaires du projet prétendnt que le premier ministre Hughes est à blâmer pour son intervention.

MOUVEMENT DE PAQUEBOTS FRANÇAIS

New-York, 10.—La même journée, aux quais de la Compagnie générale transatlantique, deux paquebots sont arrivés: la "France" et le "Chicago", un est parti, la "Savoie".

La "France", commandant Louis Roch, chevalier de la Légion d'honneur, est arrivé après une excellente traversée. Il y avait à bord 340 passagers, dont 127 de 1ère classe, 142 de 2e et 71 de 3e.

Au nombre des passagers de cabine, de nombreuses personnalités. Citons d'abord M. Oscar Cauchois, directeur-conseil de l'agence de la Compagnie générale transatlantique à New-York, M. F.-C. Nano, chargé d'affaires de Roumanie à Washington, qui vient remplacer le prince Bibesco, nommé à la légation de Londres. Mme Nano accompagnait le nouveau chargé d'affaires et ,avec eux, se trouvait M. Radu Irimescu, banquier roumain de l'agence à New-York de la Banca Chrissoveloni; le docteur Léon Gorodiche, le célèbre neurologiste de Paris; M. Albert Green, directeur pour l'Erope du service des passagers de l'American Express Company, et Mme Green; M. Burnet Hershey, journaliste américain; M. Roger Bloch, de la Banque Transatlantique, de Paris; M. Paul Marre, industriel en tissus et Mme Marre; M. Marcel Lepoutre et M. A. Tiberghien, industriels de Roubaix et de Woonsocket (Rhode-Island), le comte Corvin de Sokolofsky, Mlle L. Barras, dessinatrice de modes et Mlle H. Haverstick, M. Rothall Benoist, président de la Andover Silk Company; M. J.-E. Goux, coureur professionnel d'automobiles; M. Russel Mutli, cinématographiste de Fox Films.

A destination du Canada, nous avons remarqué l'honorable Philippe Paradis, conseiller législatif de la province de Québec, et l'honorable H.-B. Rainville, de Montréal.

L'ARRIVEE DU "CHICAGO"

Presque en même temps que la "France", le "Chicago", commandant Amic, est arrivé au quai de la 74e rue, avec de nombreux passagers à son bord, d'où il repartira jeudi 11 courant pour le Havre, directement.

LE DEPART DE LA "SAVOIE"

Le paquebot "La Savoie", commandant Boisson, est parti avec près de 275 passagers de cabine, parmi lesquels nous avons remarqué le commandant Maurice Quedrue, directeur des chantiers maritimes de Trois-Rivières, Mme Quedrue et leur enfant; Mme L. Even et son fils; M. L. Neumann, de la maison de sculpture Neumann & Even, et Mme Neumann; Mlle Olga Drexel Dahlgren, fille du général; le colonel Theodore Davis Boal; Mme Walter-D. Hines, femme de l'ancien directeur des chemins de fer américains pendant la guerre; M. Reitch, baryton de la Chicago Opera Company; M. Louis Hasselmans, chef d'orchestre du Metropolitan Opera Company et sa femme, Mme Minnie Egener, soprano du même opéra; M. Robert-D. Farrington; M. Henry-W. Waterworth; M. John Meeker; M. R.-C. Francklyn, etc., etc.

LA GUERRE AUX CONTREBANDIERS

Springfield, Vt., 10—Le rév. Clement-G. Clarke, président de la ligue de la tempérance, du Vermont, déclare que la province de Québec envoie plus de liqueurs enivrantes dans le Vermont et que la contrebande s'accentuera si les contrebandiers ne sont pas sévèrement punis.

UN DOUBLE CRIME

Mamaroneck, N.-Y., 10—John-C. Kane, un employé du bureau de poste local, âgé de 32 ans, s'est suicidé après avoir assassiné Mlle Elizabeth Dunn, 32 ans, une institutrice. Le drame s'est déroulé dans Alton Wood Park, près d'ici, dimanche après-midi. Les cadavres ont été découverts par un ouvrier, hier matin. On ne connaît pas les motifs qui ont poussé Kane à agir de la sorte. On suppose qu'il s'agit d'un drame d'amour.

UNE ENTENTE FORMULEE

Sault Sainte-Marie, Ont., 10—Il est annoncé aux bureaux des "Spanish River Pulp and Paper Mills" qu'une entente relative aux salaires a été conclue. Cette entente expirera le 1er mai 1923.

CONGRES POUR MONTREAL

Atlanta, Georgie, 10—Les membres de la société américaine des ingénieurs-mécaniciens se réuniront en congrès à Montréal, en 1923, au printemps. Cette décision a été prise ce matin.

BON CONSEIL

M. Raoul Lambert est décédé chez son beau-frère, M. Adélard Savard. Les funérailles ont eu lieu le 1er mai, en cette paroisse, au milieu d'un grand concours de parents et d'amis. Le service fut chanté par l'abbé J.-M. Leclerc. Les porteurs étaient les trois frères du défunt: Emery, André et Lucien, et M. B. Chagnon, son beau-frère. Le défunt laisse son épouse, née Cécile Martin; ses soeurs, Mme B. Chagnon et Mlles Aliette, Annonciade, Alice et Marthe; ses frères: Emery, André, Lucien et Paul; son beau-frère, M. Adélard Savard.

—M. P. Larocque, maire, s'est fait écraser un doigt en fuisant de la clôture. On a dû le lui amputer.

—M. Omer Cordeau a assisté à la retraite des sourds-muets à Montréal.

—M. l'abbé Traversy, de S.-Grégoire, était chez son frère, M. Edw. Traversy, ces jours derniers.

Puisque la Vigueur est indispensable pour atteindre le succès —prenez ce qui vous donnera de la Vigueur.

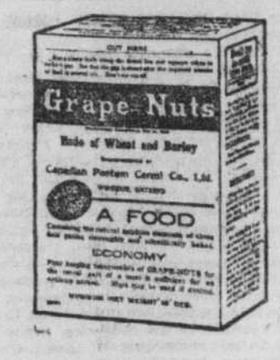

Un seul plat de

Grape-Nuts

par jour suffit pour augmenter d'une façon remarquable l'énergie vitale et la puissance de travail.

Cet aliment préparé avec du blé et de l'orge malté, pris avec du bon lait ou de la crème, fournit à l'organisme tous les éléments nécessaires, sous une forme agréable et facilement digestible.

Vous aimerez le goût distinctif du *Grape-Nuts*

"Et pour Cause"

Préparé par la Canadian Postum Cereal Co., Ltd., Windsor, Ont.

En vente chez tous les épiciers!

GLIDDEN

SUR TOUT ET PARTOUT

PEINTURES-VERNIS-COULEURS-INSECTICIDES

Nouvelles demeures au lieu de vieilles

"Sauvez la surface et vous sauvez tout" Peinture et Vernis

VOYEZ COMME LA SURFACE DE LA PEINTURE ENDURANCE GLIDDEN EST DOUCE. FROTTEZ EN UN PEU ENTRE VOTRE POUCE ET VOTRE DOIGT. VOUS VERREZ QU'ELLE N'EST PAS RUDE NI GRANULEE. LA PEINTURE ENDURANCE GLIDDEN EST PREPAREE AVEC SOIN ET LIBRE D'AUCUN FRELATAGE.

PRENEZ UN MORCEAU DE BOIS UNI A GRAIN SERRE ET PEINTUREZ LE AVEC DE LA PEINTURE ENDURANCE GLIDDEN. N'EN PRENEZ QU'UN PEU SUR VOTRE PINCEAU ET VOUS VERREZ LA GRANDE ESPACE QUE VOUS COUVRIREZ. L'EMPLOI DE LA PEINTURE ENDURANCE GLIDDEN EST UNE ECONOMI.

CETTE PEINTURE CONTIENT DE L'HUILE DE LIN PURE. C'EST CETTE HUILE QUI LUI DONNE SES QUALITES DE RESISTANCE A LA TEMPERATURE. AUCUNE HUILE COMMUNE EST EMPLOYEE DANS LA PEINTURE ENDURANCE GLIDDEN — C'EST DE LA PEINTURE PURE.

—et non seulement des demeures qui paraissent neuves, mais des demeures qui ont la même nature solide pour soutenir les ravages du temps et de l'usure. Parceque la PEINTURE ENDURANCE donne une belle surface qui protège mieux que n'importe quelle autre peinture. Elle a subie tous les essais et les épreuves les plus modernes, et elle est reconnue comme la meilleure peinture préparée aujourd'hui.

Il n'y a pas de meilleure peinture que

LA PEINTURE ENDURANCE

GLIDDEN

EVERYWHERE on EVERYTHING

PREPAREE

Ainsi que pour les planchers, les portes, les boiseries d'intérieur, les meubles et des centaines d'autres endroits dans la maison que l'on veut remettre à neuf employez

LE VRAI

JAP-A-LAC

FINI D'INTERIEUR

Un produit Glidden appuyé par l'expérience et la réputation de ses fabricants et acclamé par les meilleurs peintres. Fabriquée en vingt et une différentes nuances de même que pour le fini naturel.

Les peintures Glidden, vernis, couleurs et insecticides, Jap-a-lac et l'émail Ripolin, sont en vente chez tous les quincaillers et marchands généraux de haute réputation.

LA CIE GLIDDEN, LIMITEE, 327 RUE CRAIG OUEST, MONTREAL

TORONTO MONTREAL WINNIPEG

Elle pouvait manger de tout

—sans indigestion ni insomnie

Pendant un certain temps elle avait souffert de gaz après son souper. La lourdeur était plus grande quand elle mangeait des patates ou d'autres aliments amidonnés dont elle était très friande.

Elle commença alors à prendre deux galettes de levure Fleischmann chaque soir après souper. Elle versait environ une demi-tasse d'eau bouillante sur les galettes de levure, agitait longtemps et ajoutait un peu d'eau froide, puis buvait.

Elle constata bientôt qu'elle pouvait manger de tout et dormir profondément.

Des milliers d'hommes et de femmes trouvent que la levure Fleischmann corrige les affections stomacales et intestinales. Elle facilite l'écoulement de la bile et du suc pancréatique. L'appétit reste toujours normal et vous êtes protégé contre l'indigestion.

Ajoutez 2 ou 3 galettes de levure Fleischmann à votre régime quotidien. Vous verrez que tout l'appareil digestif en bénéficiera grandement. Mais que ce soit la véritable levure Fleischmann — le familier paquet en feuilles d'étain avec l'étiquette jaune. Placez une commande permanente de levure Fleischman chez votre épicier.

THE FLEISCHMANN CO., 678 St-Urbain, Montréal.

RAPIDE CONCURRENT

Gloucester, Mass., 10 — Le vaisseau de pêche "Puritan" qui doit participer à la course internationale, l'automne prochain, promet d'être un concurrent difficile à vaincre.

Bath, Maine, 9. — Des bâtiments qui avaient coûté $1,500,000 au "Shipping Board", pendant la guerre, ont été vendus pour $76,480.

ALMY'S

LE PLUS GRAND MAGASIN LIMITÉE DE MONTREAL

Rues Bleury, Ste-Catherine et St-Alexandre.

Les Nouvelles Robes de Nuit en Soie Pongée sont dans ce Lot de Sous-Vêtements en Soie

à **$3.98**

Le pongée est la dernière mode pour les sous-vêtements, nous avons aussi des robes de nuit en crêpe de Chine, en soie japonaise, des jupons en soie japonaise et des caleçons en satin, très bien faits et amples, garnis de fines dentelles avec un peu de broderie, et sont une aubaine exceptionnelle à ce prix.

Ils ont été grandement réduits et vous serez surpris qu'il nous ait été possible de réduire ces sous-vêtements à $3.98.

ALMY'S Premier étage—Commandes postales remplies.

Serge en Laine Anglaise

à **.75**

de 40 pouces de large de pesanteur moyenne teinte en Angleterre, sable, gris clair et foncé, brun pâle, copen, poan, vieux rose, marine pâle et foncée et drabe. C'est une vraie aubaine à ce prix, la verge. . . .75

ALMY'S Premier étage. — Commandes postales remplies.

Vente d'un Centin d'Articles de Toilette

Pads de papier de toilette .10, 2 pour 11
Savon de toilette français importé .50, 2 pour 51
Savon concombre avec du buttermilk et de la glycérine pour le teint .10, 2 pour 11
Savon glycérine et violette douce .15, 2 pour. 16
Savon Fairy .10, 2 pour 11
Peroxyde .15, 2 pour 16
Peroxyde .25, 2 pour 26
Peroxyde .45, 2 pour 46
Poudre de toilette Djerkiss, grand modèle 1.25, 2 pour . . 1.26
Shampooing à l'huile de coco .35, 2 pour 36
Fuller's Earth .25, 2 pour . .26
Fuller's Earth .10, 2 pour . .11
Poudre de Talc Alcaya .25, 2 pour .26
Compacte Metal Djerkiss .75, 2 pour 76
Poudres de Talc Ingram's assorties .25, 2 pour 26
Poudre de savon à barbe au Peroxyde Vivaudou .35, 2 pour . .36
Savon Infant's Delight .10, 2 pour .11
Savon pour le bain Taylor's .10, 2 pour 11
Savon de Castile Taylors .15, 2 pour 16
Trepine rouge .50, 2 pour . . .51
Poudre de riz l'Adhérente .25, 2 pour 26
Poudre de toilette Royal Vinolia .50, 2 pour 51
Rosaline Nail et Rouge Face .39, 2 pour 40
Eponges en caoutchouc Klear Skin .35, 2 pour 36
Eponges en caoutchouc Klear Skin .75, 2 pour 76
Rouge Compact d'Almys .35, 2 pour 36
Brooks Barley pour Bébés .50, 2 pour 51
Thermogène .50, 2 pour . .51
Pilules Beechams .25, 2 pour .26
Crème Ivoire .60, 2 pour . . .61
Savon de toilette Old Colony .10, 2 pour 11
Poudre de talc de Taylors assorties .25, 2 pour 26
Teinture pour les chapeaux de paille Sultana. Brun, cerise, sage, vert, cadet, bleu .25, 2 pour .26
Morceaux de manicure .65, 2 pour .66
Peignes noirs .25, 2 pour . . .26
Poudre Compacte Française Gallilith Vanité pas remplie, avec un miroir et une poudrette .35, 2 pour 36
Bâton d'oranger avec un caoutchouc pour les ongles .20, 2 pour 21
Résilles à cheveux en soie forme carrée, toutes les couleurs de brun et noir .04, 2 pour . .05
Broches à cheveux assorties .25 la boîte, 2 pour 26
Résilles en crain à cheveux, genre bonnet et carré, toutes les couleurs de brun et de noir .15, 2 pour .16

ALMY'S Rez-de-chaussée. — Commandes postales remplies.

Papier-Tenture

Pour chaque pièce de votre maison en vente jeudi à **$1.98**

A ce prix vous pouvez tapisser votre maison au prix que vous auriez à payer pour deux ou trois pièces seulement.

Un lot à **$1.98**

6 rouleaux de papier-tenture et un paquet de colle.

Papier pour la Cuisine

5 rouleaux de papier pour la cuisine ou le passage et 15 verges de bordure pour **$1.98**

Papiers finis satin

De couleurs claires appropriés pour chambre à coucher et salon. Prix spécial, 8 rouleaux pour . . . **$1.98**

Papier Farine d'Avoine

Papier Farine d'Avoine au prix spécial de 6 rouleaux pour . . . **$1.98**

Papier Tapisserie

Approprié pour tous les murs ou les murs avec du burlap; prix spécial 4 rouleaux pour . **$1.98**

Bordures à **$1.98**

Bordures découpées avec dessins de paysages pour murs peints ou teints. Valant jusqu'à $3.00. Prix spécial 15 verges pour . **$1.98**

Harmonellas

Un nouveau papier-tenture de couleur tan, rose, bleu, vert et gris de 20 pces de large. Prix spécial 3 rouleaux pour **$1.98**

Papiers vernis

Appropriés pour cuisine et chambre de bain. Jeudi, 4 rouleaux pour . . . **$1.98** et un paquet de colle.

Papier-Tenture Beige

Les couleurs sont merveilleuses: orange et noir, bleu et jaune, rouge et jaune et beaucoup d'autres très jolies combinaisons. Rég. 2.50 le rouleau. Prix spécial **$1.98**

Un spécial extraordinaire

15 différents patrons de papiers de haute qualité de 30 pouces de large. Tapisserie drap de moine, drap Kimberley et patrons d'oiseaux. Valant jusqu'à $2.25 le rouleau. Prix spécial, 2 rouleaux pour **$1.98**

Papier-tenture en relief effets de soie

Approprié pour salon, salle à dîner, etc., gris, jaune, champagne, rose et bleu. Prix spécial 4 rouleaux pour . . **$1.98**

Moulures pour les murs

Pour accrocher vos cadres. Emaillées blanc ou imitation de chêne pour appareiller le bois de vos pièces. Prix spécial 48 pieds pour **$1.98**

ALMY'S — Deuxième étage — Commandes postales remplies.

SOIES BLANCHES pour la MARIEE de JUIN

La jeune fille cherche le plus beau tissu pour faire sa robe de mariée. La soie sert aussi pour les sous-vêtements, quoique le blanc n'est pas toujours préféré. N'importe quelle soie mentionnée plus bas remplies tous les besoins de la mariée.

40 pouces de large Crêpe Radiant 3.30
40 pouces de large Crêpe de Chine . . . . . 1.95 et 2.50
40 pouces de large White Victoria Charmeuse 3.25
36 et 40 pouces de large White Satin Baronet . . . 2.95 et 4.50
40 pouces de large Satin Charmeuse très joli 4.95
36 pouces de large Satin lavable importé blanc et chair 1.50, 1.95 et 2.50
36 pouces de large Soie Habutai blanche 1.39

Deux Spéciaux que tout le Monde Trouvera Utiles

SHANTUNG NATUREL de 33 et 36 pouces de large, la verge **.69**

Vous savez que le shantung est la dernière mode pour les sous-vêtements.

Messaline Noire à $1.50 la verge

ALMY'S — Premier étage — Commandes postales remplies.

Bas en Lille de Soie Mercerisée

.29 la paire — **4** paires pour **$1.00**

Il vous sera profitable de venir de bonne heure car ces bas, Monsieur, ont des pieds sans coutures, des semelles, des talons et le bout des pieds doubles, ce qui vous donne du confort et un long usage. Noir seulement, grandeur de 9½ à 11.

Maintenant à propos de vos sous-vêtements

Vous serez aussi bien de vous en procurer pendant que vous serez dans ce département.

Sous-vêtements Athlétique Union. . . . **1.00**

Camisoles et caleçons en Balbriggan, chacun. . . . **.79**
2 pour. 1.55
Chemises pour garçonnets. . . . **1.19**

ALMY'S — Rez-de-chaussée — Commandes Postales Remplies.

PANTALONS d'EQUITATION en TISSU CORDE

$4.95

Gris et brun, dans toutes les grandeurs, très bien taillés et finis.

PANTALONS de TRAVAIL

$1.98

En worsted gris, uni ou rayé, qui vous donnera une longue durée. Toutes les grandeurs.

ALMY'S Rez-de-chaussée.

OXFORDS à $4.98

De modèle Kitchener celui que vous préférez. Modèle Blucher ou bal, brun ou noir. Toutes de la chaussure Goodyear à trépointe et très bien faites. Prix spécial, jeudi **$4.98**

ALMY'S — Rez-de-chaussée — Commandes Postales Remplies.

Voici les couvertures de plancher que vous recherchiez

Nous avons 6 grandeurs de Carpettes Axminster

Les dessins sont en riches couleurs avec des effets de perse tissés très serrés et épais.

Grandeur	Prix spécial
2 pds 3" x 4 pds 6"	3.95
4 pds 6" x 7 pds 6"	18.50
6 pds 9" x 9	32.50
9 pds x 9 pds	42.50
9 pds x 10 pds 6"	48.00
9 x 12	54.00

Les Carpettes Wilton en Velours sont remarquables pour la beauté de leurs coloris

Les carpettes sont de couleurs rose, bleu, brun, cramoisi, mauve et vert. Nous avons aussi des dessins égyptiens bleu et persan de couleur chameau.

Grandeur	Prix spécial
9 x 7'6	$32.00
9 x 9'0	42.00
9 x 10	50.00
9 x 12'0	55.00

Carpettes Tapisserie et beaux Wilton

Les carpettes tapisserie sont excessivement riches de nuances et de dessins et ont l'avantage d'être sans coutures:

Grandeur	Prix Spécial
3 x 2½	$18.00
3 x 3	22.00
3 x 3½	26.00
3 x 4	30.00

Linoléum en liège épais .91 la verge carrée

De 3 et 4 verges de large de très jolis dessins et de jolies couleurs. Le prix est bas par la légère imperfection des dessins mais pas suffisamment pour affecter l'apparence.

Couvre-Plancher Garanti d'Almy, .59 la verge

De 2 verges de large dans trente différents dessins parfaits et très épais.

Carpettes Congoléum (Seconds)

Le fait que ces carpettes sont seconds fait la différence dans le prix seulement car les imperfections sont si légères qu'un expert seul peut les voir. Elles dureront aussi longtemps que celles de première qualité et la différence des prix est considérable.

Grandeurs	Prix ordinaire	Prix spécial
9 x 3 pds	$ 4.50	$2.95
9 x 4 pds 6	6.75	4.95
9 x 6 pds	9.00	6.95
9 x 7 pds 6	11.25	8.45
9 x 9 pds	13.50	$10.45
9 x 10 pds 6	15.75	12.45
9 x 12 pds	18.00	13.45

ALMY'S Deuxième étage. — Commandes postales remplies.

Lampes Tungsten faites en Hollande de 25—40 et 60 Watts

4 pour **$1.00**

Lampes Tungsten de première qualité et garanties n'avoir pas été refilées.

ALMY'S Deuxième étage. — Commandes postales remplies.

AU FIL DE L'HEURE

UN PETIT BONHEUR

Jules Janin, dans sa nomenclature des petits bonheurs de la vie, a trouvé original — le terrible pince sans rire — d'inscrire la goutte, cette torturante maladie, l'apanage, paraît-il, des gens qui ont mené une existence trop oisive, trop douce et qui ont fait trop bonne chère.

Il faut pardonner à l'humoriste son éloge facétieux de la goutte, en notant qu'il a fait aussi, d'une façon originale, l'éloge de la pêche à la ligne ! Oublions donc le chantre de la goutte et applaudissons au laudateur de la pêche.

Le martin pêcheur a fait briller au-dessus des eaux sa livrée d'azur: voici venir le temps de la pêche.

Sous ses différents aspects, cette distraction est réellement au nombre des petits bonheurs que nous entrevoyons à l'époque des villégiatures. Pêcher en eau claire fait partie de la série des jeux innocents, — la truite, dans son mutisme aussi légendaire que celui de la carpe, ne protestera pas contre cette affirmation — des passe-temps, disons-nous, auxquels, loin de la ville, de la politique, de l'agio et du mercantilisme, de braves gens se livrent avec une sensation de détente et de prerepos.

D'aucuns trouvent — tout est relatif — que nulle vie n'est aussi heureuse que celle d'un pêcheur qui sait bien ordonner ses loisirs. C'est une leçon de patience (et Dieu sait vers il en faut dans la marche ordinaire de la vie), une leçon de persévérance à nulle autre pareille que nous prenons, en pêchant à la ligne. Leçon prise en plein air, sur une banquette de verdure, au milieu du concert des oiseaux. Le légiste, absorbé pendant des mois dans quelques procès bien embrouillés, oublie irson laborieux travail en suivant bied'un œil amusé les évolutions du bouchon auquel est suspendu l'appât enveloppant la traîtrise de l'hameçon. Le politicien, occupé le plus toysouvent à déjouer ou à dresser des et embûches, se délasse en luttant med'astuce avec de vieux poissons qui sanconnaissent les ruses du pêcheur, mais finissent par succomber aux tentations qui leur sont offertes.

Lorsque l'homme succombe aux s'attentations il est juste que le poisson C'en'ait pas plus de vertu que le roi que de la création!

La pêche c'est un peu l'image la de la vie.

Si pendant quelques mois de l'année nous lançons l'hameçon, nous sommes d'une façon générale, les et plus grands gobeurs d'appâts de la prédestination. Ici, nous mordons à gou l'amorce d'une annonce de profits son extraordinaires, nous croyons à l'édification d'une fortune scandaleusement rapide—nous risquons nos quelques dollars et nous nous réla veillons, ruinés, lavés, rincés à fond l'Ed'un rêve de millionnaire. Là nous s'ef croyons à la sincérité de l'amour, pre nous nous laissons prendre aux onc promesses de deux jolis yeux, d'une bouche qui sourit. Nous comprenons, mais un peu tard que nous avons été refaits, bafoués—il nous reste le droit de nous taire, si nous par ne voulons pas être ridicules.

La leçon est vieille, elle est toujours jeune. La pêche à la ligne secn'en reste pas moins une récréation $1.calme, quiète et innocente et chacun dépsait que d'innocence ne court pas pos les rues, ne canote même pas toujours sur nos fleuves et nos lacs.

Le docteur Botaler disait des entfraises, cet excellent fruit: "Sans de ldoute Dieu pouvait faire un meilde leur fruit, mais jamais sans doute, aussi, Dieu n'en fit."

Encore une question de goût sur frafraquelle il n'est pas opportun de de discuter.

Mais les fervents de la pêche aux mar lignes dormantes, ou aux lignes éveillées peuvent, s'il leur plaît appliquer cette opinion de l'exclusif docteur à leur délassement favori.

Libres, tranquilles, loin des tracas et de tous les soucis, oubliant nos peines nous irons donc nous les fervents de la gaule, à l'ombre de quelque vieil érable, aussi dégagés des tristesses, des duperies de la vie que Virgile nous a dépeint Tityre sous son hêtre, jouir de l'existence en plein air.

Pêcheurs à la ligne, puisque vous y trouvez votre plaisir, laisser flotter votre ligne au caprice de l'eau, armez vous de toute la patience que je vous souhaite et attendez le bonheur !

Le bonheur est un poisson que l'on prend rarement à la ligne, ou autrement.

DEUX JUGEMENTS

L'hon. juge Demers a accordé la somme de $235.11 de dommages subis par Arthur Burns et al, courtiers en assurance, dont la limousine fut frappée par un tramway de la Compagnie des tramways de Montréal, le 1er juin 1920. La compagnie défenderesse paiera en plus les frais de l'action.

L'hon. juge Duclos a accordé, sur le banc, la somme de $200 et les frais de l'action intentée par Edouard Brury à la Canadian Wirebound Boxes Co., Ltd en vertu de la loi des accidents du travail.

VAISSEAU EN DETRESSE

Halifax, 10 — Le steamer "Dallas" annonce que son gouverneur est brisé et qu'il est entouré de glace.

Ingrédients naturels.
Saveur naturelle.

PAIN
"OLD TIME"
100% DE BLE
James Strachan
LIMITED
BOULANGERS DE LA ROYAUTE

LES ELECTIONS AU CERCLE UNIVERSITAIRE

Les élections annuelles du Cercle Universitaire ont eu lieu hier soir, dans les salons du cercle, 191 rue Saint-Hubert. Voici les noms des officiers qui ont été choisis pour le prochain terme :

Président, Dr Albert LeSage ; vice-président, M. Ernest Guimont, avocat; trésorier, M. Aimé Cousineau, ingénieur civil; secrétaire, M. Georges Pelletier, journaliste et avocat.

Conseil d'administration: M. F. C. Laberge, ingénieur civil; Antonio Perrault, avocat; Dr Eugène Lapointe, dentiste; Dr A. Féron, chirurgien; Dr J.-E. Dubeau, dentiste; Dr E.-P. Chagnon, médecin; M. E. Vadeboncoeur, pharmacien; M. J.-F. Boulais, notaire et banquier; M. P.-E. Mercier, ingénieur civil; L.-E. Beaulieu, avocat.

DES RECLAMATIONS A LA COMMISSION DES ECOLES CATHOLIQUES

Le bureau central de la Commission des Ecoles catholiques de Montréal a eu son assemblée régulière, hier après-midi, à l'école du Plateau. Des réclamations ont été faites. L'une, au montant de $26,000, fut faite par un entrepreneur. La Commission a décidé de ne pas la payer, prétendant que l'entrepreneur réclamait le prix de travaux qu'il avait dû refaire et d'autres qui n'étaient pas stipulés au contrat. Une autre, venant de la part d'un architecte, a également été ignorée. Un citoyen demandait aussi d'être indemnisé pour un accident dont il fut victime. Il eut une jambe fracturée par une clôture de la Commission, clôture que le vent avait renversée. La Commission a décidé d'attendre d'être poursuivie.

Il a été décidé d'acheter des terrains pour la construction de l'école de Bordeaux. La Commission offre $1,000 pour chaque terrain.

On a renvoyé au comité des finances la recommandation de construire une demeure pour les religieux de l'école Saint-Michel.

Le secrétaire a accusé réception d'un chèque au montant de $4,500.25, qu'une compagnie d'assurance avait retenu, l'an dernier, sur la remise d'une prime, prétendant que cette retenue devait être faite comme sur une succession. Le procureur général, à qui la Commission s'était adressée, a décidé autrement.

Une séance à huis clos a eu lieu avant la réunion publique.

UNE MORT TRAGIQUE

(Du correspondant de la PRESSE)

Québec, 10.—Une dépêche adressée au coroner Jolicoeur annonce qu'un nommé René Martineau, de S.-Adrien de Ham, comté de Wolfe, s'est noyé, hier, à Flamand, P. Q. Cet homme était à l'emploi de la compagnie Wayagamack.

PASTILLES
Ne faites pas "qu'étouffer"
Le Mal de Tête

Presque tous les maux de tête débutent dans l'estomac, le foie et les intestins, et le meilleur remède, ce sont les Pastilles Chamberlain. Elles tonifient le foie, adoucissent l'estomac et nettoient les intestins. Ceci vous rend moins sujet au retour du mal de tête. Essayez-les. 173

CHAMBERLAIN

LES ERREURS DANS LA CONSTRUCTION DES
MAISONS

sont une source d'irritation qui se renouvelle d'année en année, tandis qu'un jugement sûr rapporte une somme de satisfaction proportionnellement aussi grande pour le même laps de temps.

LE STUC BISHOPRIC
sur
UN FOND DE BISHOPRIC
Fait un mur pour tous temps et climats.

UNE MAISON BATIE AVEC LE STUC BISHOPRIC SIGNIFIE
(a) Une main-d'oeuvre moins coûteuse;
(b) Une diminution du coût des matériaux;
(c) Une construction rapide;
(d) La force, la stabilité et l'endurance;
(e) Une habitation confortable en hiver et en été;
(f) Un moindre coût d'entretien.

Nous avons préparé à votre intention une brochurette "Bishopric for all Time and Clime" contenant des faits, des chiffres et des photographies de magnifiques maisons construites avec le plâtre, le lambrissage et le stuc BISHOPRIC. Faites-la venir, mentionnant le marchand le plus proche dans votre localité.

THE BISHOPRIC MFG CO., Ltd
2 C.P.R. Bldg., Broad St.
Ottawa, Canada.
Traversy Limited, 136 Papineau.

DISTRIBUTEURS
Stucco Products Co.
418 St-Jacques, Montréal.

IL EST SATISFAIT DU REGIME DU BAGNE

(Du correspondant de la PRESSE)

Québec, 10. — Un nommé Veilleux, qui purgeait une sentence de cinq ans au pénitencier de S.-Vincent de Paul pour vol a été ramené à Québec pour se voir infliger une autre condamnation à six mois de prison pour un autre vol. Il se dit relativement satisfait du régime du pénitencier de S.-Vincent de Paul et il a donné des nouvelles d'un certain nombre d'individus condamnés récemment au bagne. Ainsi le marin chinois Choo Tong qui doit passer le reste de ses jours au pénitencier pour le meurtre de cinq de ses compatriotes, travaille à la buanderie. Il a tenté de se suicider deux fois d'abord en avalant des aiguilles puis en mettant le feu à son lit, mais il paraît revenu à de meilleurs sentiments. Proteau, un des auteurs du vol de $71,000 sur le train Ocean Limitée, est employé à la cuisine.

IL EN COUTE $240 POUR CHASSER LES GRILLONS INFESTANT UNE MAISON

M. Phillas-H. Maheu a le secret d'une poudre pour chasser les insectes nuisibles, comme les grillons, des maisons. Le 4 mai 1921, M. J.-T.-Z. Patenaude demanda à M. Maheu de désinfecter trois maisons qu'il possède avenue du Parc. Il fut stipulé que le prix serait de $1 par livre employée et que pas plus de 300 livres de poudre seraient employées. M. Maheu se mit au travail, mais dans une seule maison il dût employer 240 livres de poudre. Ce que voyant, M. Patenaude lui ordonna de cesser la désinfection et lui offrit $100 en règlement de tout compte. M. Maheu refusa, réclamant $240. Le litige fut porté en Cour supérieure.

Le défendeur admettait tous les faits, mais il prétendait que le demandeur avait employé plus de poudre qu'il n'était nécessaire. Il offrait encore $100.

Après avoir examiné tous les faits, l'hon. juge Martineau rendit jugement, condamnant M. Patenaude à payer à M. Maheu la somme réclamée, $240, plus les frais de l'action.

UN DELAI VOULU

Gênes, 2. — La Bulgarie demande un long délai pour payer les réparations. Elle demande aussi un prêt international et un débouché sur la mer Egée.

MORT D'UN MARCHAND CHINOIS BIEN CONNU

Ju Ho (Hop Wo), l'un des marchands et importateurs les mieux connus de la colonie chinoise de Montréal et l'un des fondateurs de la Mission Chinoise de la rue Dorchester, est décédé, hier, en sa demeure, 336, rue Lagauchetière-Ouest, à la suite d'une maladie d'un mois. Ju Ho naquit à Canton, en Chine, il y a 64 ans et vint s'établir à Montréal il y a plus de 20 ans, alors qu'il fonda une maison d'importation de produits chinois. Il était bien connu dans le quartier des affaires. Ju Ho se maria en Chine, il y a 28 ans et, trois ans après s'être établi à Montréal, il y fit venir sa famille. Sa femme et cinq enfants lui survivent: Peter, gradué de l'université McGill et trésorier de la Y. M. C. A. chinoise; Andrew et Gordon, Hattie et Joy. Les funérailles auront lieu vendredi après-midi, à 2.30 hrs., à sa demeure, puis la dépouille funèbre sera transportée au cimetière Mont-Royal.

GABRIELLE D'ANNUNZIO A L'ACADEMIE DE BELGIQUE

Bruxelles, 10. — L'Académie royale des lettres françaises de Belgique accueille des membres étrangers à titre effectif. On sait que la comtesse de Noailles y représente la France. Elle a été reçue solennellement cet hiver.

Gabriele d'Annunzio et Benjamin Valloton ont été élus pour représenter l'Italie et la Suisse.

La récention de d'Annunzio aura lieu en automne; celle de M. Valloton le 20 mai.

A cette séance du 20 mai, l'Académie élira comme membre M. Brandt Whitlock, ancien ambassadeur des Etats-Unis à Bruxelles, dont le rôle en Belgique, durant la guerre, restera un noble exemple de fermeté et de générosité.

A la même séance, M. Jules Destrée, ancien ministre des sciences et arts, et M. Edmond Giesener, seront également élus membres de l'Académie.

REMERCIEMENTS

Mesdames Adrienne et Lucie, messieurs Auguste et Nelson, enfants de feu madame Bernard Serafini, offrent d'une manière toute spéciale leurs sincères remerciements à tous ceux qui leur ont témoigné des sympathies à l'occasion de la perte douloureuse qu'ils viennent d'éprouver, soit par envois de messes, tributs floraux, visites ou assistance au service.

IL FAUT FAIRE LA LUTTE AU CANCER

Le Dr Eugène Latreille, anatomo-pathologiste de l'Hôtel-Dieu, a fait une magistrale étude sur le cancer, hier soir, à une réunion de la Société de biologie de l'Université de Montréal. Il a montré, d'après la statistique universelle, qu'il meurt du cancer 1 homme sur 13 et 1 femme sur 8 de toutes les personnes qui décèdent âgées de plus de 40 ans. A Montréal, le taux de la mortalité par 1,000 s'élevait en 1901 à 27 et en 1921, à 47. La même marche ascendante se remarque partout. Par suite de la lutte à la tuberculose, dans la province de Québec, cette maladie qui tuait 179 personnes par 1,000 habitants en 1894, n'en frappe plus que 137 en 1920, tandis que le taux de la mortalité due au cancer s'est élevé de 28 à 51 dans la même période.

Le Dr Latreille convie les médecins à faire l'éducation du public et les gouvernements à entrer en lice pour faire la lutte au cancer. Ce mal se manifeste insidieusement généralement après l'âge de 40 ans. C'est une tumeur locale, apparente ou cachée qui envahit progressivement et empoisonne tout l'organisme. Il est curable quand il est pris à point. Il faut donc en instruire le public.

Le Dr J.-E. Dubé et le professeur L.-J. Jalbis ont félicité le conférencier.

ELU PAR ACCLAMATION

Londres, 10 — Sir John Leigh, unioniste-coalitionniste, a été élu par acclamation député de Wandsworth.

Il s'agissait de remplacer sir Arthur Ducrois.

CHOC DESASTREUX

Buffalo, N.-J., 9. — John Steuber, 48 ans, et William Price, 57 ans, ont été tués par une explosion de gazoline. Ils étaient des ouvriers.

LE SOIN DE VOTRE PIANO

Maintenant qu'il fait un peu plus chaud, votre piano devrait être accordé sans délai. En faisant accorder votre instrument au moment voulu, vous déculpez sa durabilité.

TELEPHONEZ A UPTOWN 1884
et un de nos accordeurs experts ira chez vous

WILLIS & CO. LIMITED
580 rue Ste-Catherine Ouest

Vente de Déménagement de Chapeaux Garnis et Canotiers à Bande
Occasions Sensationnelles pour Jeudi

90 chapeaux garnis à écouler, à chacun $1.95
Prix réguliers $5.50, $6.50, $7.50, $8.50

Toute une vitrine de chapeaux d'enfants, avec pendants. Couleurs: noir, marine et brun. En vente à $1.75
Prix réguliers $2.95 $3.50 $3.95

Cette vente à bon marché se fait chez
DAVIES le chapelier pour dames
MAGASIN TEMPORAIRE
Porte voisine du magasin de la rue Ste-Catherine ouest, coin rue Drummond

SI L'ASSURANCE SUR LA VIE N'EXISTAIT PAS, QUE DEVIENDRAIENT LES FEMMES ET LES ENFANTS ?
SERVICE DE DIFFUSION DE L'ASSURANCE SUR LA VIE

HENRY MORGAN & CO. LIMITED

Notre Vente Semestrielle de

SOIE

se Continuera Demain

SOIES DE QUALITE SUPERIEURE
A 1.95 la verge
Valeurs de 2.50 à 7.50 la verge.

Une multitude de beaux tissus luisants: satins, taffetas, brocarts, foulards, crêpes, Jersey, tricolettes, Shantung et autres en trop grand nombre pour les mentionner.

Beaucoup de riantes couleurs, avec beaucoup de noir et de blanc. Dans cet assortiment vous trouverez tout ce qu'il vous faut pour votre garde-robe d'été, depuis les soies les plus résistantes pour les sports violents jusqu'aux plus fines textures pour la plus délicate lingerie.

Prix 1.95 la verge
—Rez-de-chaussée

Elégantes Chaussures de Qualité Supérieure pour Dames
Prix Spécial, 10.00

Huit séries de chaussures de qualité supérieure prises dans notre stock régulier et *marquées de 11.50 à 14.00* seront mises en vente à **10.00.**

Cette collection comprend les plus nouvelles chaussures quant aux cuirs, aux styles et aux couleurs. Voici quelques-unes des valeurs offertes :

ESCARPINS POMPEIENS — *En chevreau verni et en veau brun, avec courroie et petits talons Louis.*

ESCARPINS A UNE COURROIE— *En chevreau noir, avec talons français.*

ESCARPINS A DEUX COURROIES —*En suède gris et en chevreau noir, avec talons cubains.*

ESCARPINS A TROIS COURROIES —*En chevreau noir et gris perle, avec talons français.*

Pointures 2½ à 7. Largeurs A à D.

Tous au même prix de 10.00 la paire
—Deuxième étage

ACHETEZ VOS MENUS ARTICLES
A ces Prix Modérés

COTON A REPRISER. Couleurs assorties. *Rég. 12c* la bobine. Maintenant 2 pour **15c.**

EPINGLES A CHEVEUX INVISIBLES, Bronze et noires, trois grandeurs assorties par boîte. *Rég. 15c* la boîte. Maintenant **10c.**

CEINTURE baleinée noire et blanche, droite ou courbe, 1½, 2 et 2½ pouces de large. *Rég. jusqu'à 40c* la verge, pour **15c.**

SOUS-BRAS. Commandés spécialement par nous. *Rég. 35c, 40c* et *45c* la paire. Maintenant **25c.**

JARRETELLES D'ENFANTS. En élastique de lille blanc très fort. *Rég. 45c* la paire, pour **25c.**

ELASTIQUE DE LILLE. Noir et blanc, ¼ et ⅜ pouce de large. *Rég. 1.20 et 1.44* la douzaine de verges. Maintenant **95c.**

RESILLES en cheveux naturels, sans élastique. *Rég. 1.50* la douzaine. Maintenant **1.00** la douzaine.

BONNETS DE BAIN. Grand choix à des prix variant de **35c à 4.50** chacun.
—Rez-de-chaussée

AU CONSEIL DE LA VILLE DE DORVAL

(Spécial à la PRESSE)

Dorval, 10.—L'assemblée mensuelle du conseil de la ville de Dorval, a été tenue, le 5 mai, sous la présidence du maire, M. Chs.-C. Descary. On a approuvé en deuxième lecture le règlement de la construction.

Un rapport de l'ingénieur de la ville sur l'entretien des égouts, a été lu et approuvé, et instruction a été donnée au surintendant de la ville de faire le nettoyage de ce système le plus tôt possible. Le conseil a procédé à l'organisation du comité de construction; les permis de construire à l'avenir devront être approuvés par le maire; le surintendant sera chargé de la surveillance; on a de plus décidé de poser des plaques indiquant le nom des rues.

L'échevin J.-W. Rousseau a demandé que l'on pose des enseignes aux limites de la ville, sur la rue Saint-Joseph, demandant aux automobilistes de ne pas faire d'excès de vitesse dans la ville. On a étudié le rapport du surintendant sur la nécessité de faire certains changements aux lignes de transmission électriques dans certains endroits de la ville et le conseil l'a approuvé en partie, et des soumissions seront demandées.

M. le maire a rapporté au conseil le résultat d'une entrevue que le comité spécial a eu avec le ministre de la voirie de la province de Québec, au sujet de l'entretien de la rue Saint-Joseph.

M. l'échevin J.-W. Rousseau dit qu'il avait eu l'avantage depuis de rencontrer le ministre à ce propos, et que ce dernier lui aurait fait des offres acceptables. Il a demandé au secrétaire-trésorier d'écrire au ministre de la voirie et de lui demander de bien vouloir confirmer les offres qu'il leur a faites.

Le conseil a donné instruction aux évaluateurs de la ville de procéder sans retard à la révision du rôle d'évaluation pour l'année courante. Les comptes soumis au conseil ont été approuvés en partie. Le surintendant a été autorisé à acheter pour le département de l'aqueduc deux hydrons.

Le conseil a aussi procédé à l'homologation de la liste préparée pour les grands et petits jurés.

Le secrétaire-trésorier a lu le jugement rendu par la Cour supérieure annulant l'élection des échevins dans le quartier est.

ECHOS DE JOLIETTE

(Du correspondant de la PRESSE)

Joliette, 10.—Le maire J.-E. Ladouceur a présidé la dernière assemblée du conseil. MM. Abel Tremblay, Lactance Goulet, L. L. Benny, Louis Desrochers, Jos. Lanctôt, J.-P. Richard, Omer Rainville, Armand Lachapelle et Zéphirin Bacon étaient présents. M. Adélard Lefebvre, gérant de la compagnie Acme Glove, a fait au conseil une plainte au sujet d'une conduite d'eau. Une délégation sera envoyée à la manufacture afin de régler à la satisfaction de tous, cette question.

—Les commerçants de Joliette ont présenté des requêtes demandant l'avance de l'heure, et M. Alf. Marsolais, secrétaire trésorier, en réponse à la une autre requête signée par Mgr Guillaume Forbes, les supérieurs de nos communautés religieuses enseignantes et autres et par les curés des deux paroisses, s'opposant à l'avance de l'heure. Le maire de son côté déclara que l'avance de l'heure était une entrave à la liberté des individus et qu'il faudrait des raisons péremptoires pour l'imposer. Le conseil prit alors le vote sur cette question. Les échevins Lachapelle, Benny et Desrochers votèrent en faveur de l'avance et les échevins Zép. Bacon, J.-P. Richard, Omer Rainville, Jos. Lanctôt, Lactance Goulet et Abel Tremblay, contre.

—On a chargé M. l'avocat J.-Alexandre Guilbault, de donner au conseil un avis légal sur le recours que l'on pourrait exercer contre la Cie Fire Equipment de Montréal, au sujet du moteur de l'automobile servant à conduire les boyaux qui n'a jamais bien fonctionné.

—Les membres de la Chambre de Commerce de la ville et du district de Joliette ont procédé à l'élection de leurs officiers pour l'année 1921-1922. Ont été élus: président, M. Wenceslas Pouliot; vice-président, M. J. Conrad Perreault; secrétaire, M. H.-E. Roy; directeurs: MM. Joseph Mongir Leveillé, Albert Joly, J.-E. Casavant, J.-A. Landreville, E.-E. Lepine, J.-Edouard Poirier, L.-George Plourde et Herménégilde Chevalier. Les réunions mensuelles auront lieu à l'hôtel de ville, à 8 hrs. p.m., tous les premiers jeudis de chaque mois.

—M. Joseph Venne, de Laconia, N. H., était en visite chez ses parents à Joliette, la semaine dernière.

—Un incendie a détruit la maison de M. Joseph Généreux, Rang des Prairies, avec tout le ménage. Les pertes s'élèvent à $3,500 et il n'y a pas d'assurances. Les amis de M. Généreux ont fait une collecte qui permettra de commencer les travaux d'une nouvelle maison.

—Le juge Bruneau préside le terme de la Cour supérieure.

—M. Octave Desilets, de la rue Baby, est allé visiter les régions de l'Abitibi.

—M. Tancrède Trottier doit aller demeurer à Lowell, Mass., avec sa famille.

—Dans la région de Joliette une somme de $1550 a été collectée en faveur du collège Mathieu de Gravelbourg. Sur cette somme, huit cents piastres ont été réalisées à la suite des quêtes généreusement autorisées dans les églises du diocèse par Mgr Guillaume Forbes et la différence, savoir $750 a été fournie par les Chevaliers de Colomb du conseil de Joliette.

—Mme Alphonse Durand, après une absence de huit mois passée en Europe dans l'intérêt de sa santé est revenue dans notre ville. Madame Durand a passé l'hiver sur la Côte d'Azur.

—M. David Saint-Aubin, de Joliette, est revenu d'un petit voyage à S.-Félix, où il était l'hôte de M. Oscar Tessier.

—A la cathédrale de Joliette, ces jours derniers, a été célébré le mariage de M. Rémi Houle, avec Mlle Maria Béland.

PETITE RIVIERE SAINT-FRANÇOIS

M. A. Degagné, de la Baie Saint-Paul, était en promenade, la semaine dernière, à la Petite Rivière.

—L'abbé Henri Tremblay, curé de la Petite Rivière, était ces jours derniers à Québec.

—M. Joseph Bouchard était à Québec ces jours derniers.

—Mlle Maria Tremblay, fille de M. Adec Tremblay, est à Québec pour quelques jours.

—M. et Mme Aldéric Boileau, de Québec, étaient chez M. Joseph Bouchard, cette semaine.

—M. Wilbrod Bouchard, de Québec, est venu assister aux funérailles de son père, M. Pitre Bouchard.

—Mme Séraphin Bolly, du Sault Montmorency, est en promenade chez son frère.

—Mme Jos. Boudreau et sa soeur partiront la semaine prochaine pour Montréal.

—Mme Léopold Bouchard est à Québec pour une quinzaine de jours.

—M. Pitre Bouchard est décédé le 1er mai, à l'âge de 86 ans. Il laisse son épouse, deux fils, Joseph et Wilbrod, et 4 filles, Mmes Aldéric Boileau, Thomas Tremblay, Robert Bolly et Paul Bouchard. La levée du corps a été faite à la maison du défunt par l'abbé Henri Tremblay.

Le Jeu de dames

OTTINA GAGNE LA HUITIEME PARTIE

Enfin! Une partie a été gagnée après sept remises consécutives.

M. Ottina a pris un coup de dames qui lui a assuré l'avantage, au commencement de la partie, pour ainsi dire. Se voyant impuissant à se relever de cet échec, Tanguay abandonna la lutte.

Battu mais non découragé, ses amis le trouveront au poste jeudi soir, avec la même fermeté qu'avant, ayant encore en réserve quelques parties nulles.

No 5643—PROBLEME CANADIEN
Par M. J.-R. Robillard, Montréal.
Noirs—12 pièces

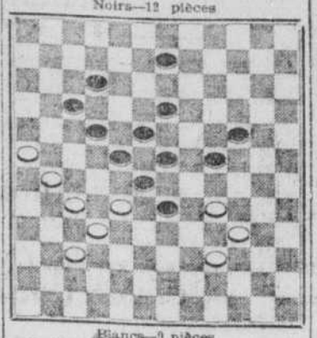

Blancs—9 pièces
Les blancs jouent et gagnent.

No 5644—PROBLEME CANADIEN
Par M. X. Robidoux, Montréal.
Noirs—3 pièces

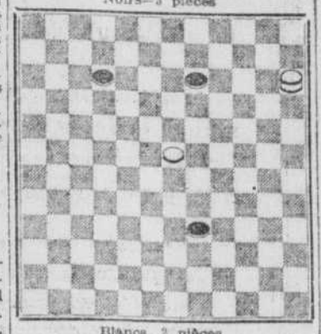

Blancs, 2 pièces.
Les blancs jouent et gagnent.

NOS HOMMES FORTS

Nous recevons la lettre suivante:

Saint-Samuel, 2 mai 1922.

Rédacteur du sport la "Presse."

J'ai lu dans votre journal, la semaine passé, que la Fédération Canadienne des Poids et Haltèrse de l'Amérique est enfin décidée à donner une représentation, c'est-à-dire un tournoi. Certainement, ça va être une bonne chose. Ca va empêcher les hommes forts de se battre sur votre journal. J'ai pris note des tours de force. Pour moi, ils me vont bien, du moment qu'il n'y a pas d'automobile dans les tours, ça me va. Votre tournoi, j'espère, va faire décider les hommes forts de Montréal et Québec à montrer leur force. Décarie, Cabana, Giroux, vont-ils avoir assez de force pour se rendre devant le public et montrer leur savoir faire? Des excuses, il va y en avoir encore, je suppose. Toutefois, je vais m'inscrire moi et je vais montrer ce que je peux faire.

J'irai pour la gloire et ensuite je travaillerai pour les profits. Seriez-vous assez bon de me dire par la voix de votre journal les conditions des entrées, et si la Compagnie du tournoi paie les dépenses de déplacement, cela serait tout ce que je demande, mais toutefois j'aimerais bien à savoir les conditions.

Bien à vous,
BENJAMIN TAILLELFER,
Forgeron.
Saint-Samuel.

Par Jos. Fontaine, son gérant.

A L'ECOLE SAINT-LOUIS

Une ligue de balle au camp s'est formée il y a quelques jours, à l'école supérieure Saint-Louis du Mile End. Cette ligue comprend quatre clubs dont les noms suivent et qui seront composés des joueurs dont les noms suivent également.

Club Saint-Joseph — Capitaine, Paul Godin; receveur, Fernand Lemay; lanceur, Paul Godin; 1er but, Paul-Emile Legault; 2e but, Albert Lamer; court arrêt, Lucien Saucier; 3e but, Fernand Langlois; 1er champ, Lionel Allard; 2e champ, Léopold Lufleur; 3e champ, Gaston Labadie. Substituts: Henri Gendrion et Charlemagne Villeneuve.

Club Saint-Vincent — Capitaine, Roméo Lachapelle; receveur, Roméo Lachapelle; lanceur Rolland Lemay; 1er chapelle; lanceur Rolland Lemay; 1er but, Marcel Desaurniers; 2e but, Joseph Plouffe; court arrêt, Horace Gagon; 3e but Roger Martin; 1er champ, Lucien Poulliot; 2e champ, Wellie Gervais; 3e champ, Louis Culsot. Substituts: Jean-Paul Perrault et Henri Lachapelle.

Club Saint-Louis — Capitaine, Henri Bergeron; receveur, Georges Charron; lanceur, Henri Bergeron; 1er but, Honri Beauvais; 2e but, Maurice Fortin; court arrêt, Joseph Pleau; 3e but, Gaston Sigouin; 1er champ, Louis Rivet; 2e champ, René Pepin; 3e champ, Arthur Pépin. Substituts, Rolland Lefrançois et Alexandre Gohier.

Club Saint-Georges — Capitaine, Alcide Racine; receveur, Jean-Paul Daoust; lanceur, Ontonio Brunet; 1er but, Léo Rochon; 2e but, Alcide Racine; court arrêt, Léo Baigné; 3e but, Roméo Ouellette; 1er champ, Marcel Baigné; 2e champ, Adhémar Rivet; 3e champ, Marcel Provost. Substituts, Henri Brault et Alfred Martin.

L'ouverture de la ligue a eu lieu samedi le 29 avril et lundi le 1er mai. Les joutes ont donné le résultat suivant: Saint-Joseph, 11; Saint-Vinteur, 7; Saint-Louis, 10; Saint-Georges, 9.

LIGUE DE PETITES QUILLES DE L'INDUSTRIE DE LA CHAUSSURE

Parties du 28 avril:

Aird and Son.				
Denis	126	94	110—	330
Lacasse	103	84	92—	280
Blais	92	107	124—	323
N. Plante	128	106	101—	335
A. Plante	142	121	130—	388
				1651
Macfarlane Shoe.				
Gadoua	85	81	111—	277
Gauthier	102	91	90—	284
Duquette	105	90	78—	273
Cornish	101	114	91—	306
Martel	118	89	102—	309
				1449
McCaughan and Son.				
Lespérance	83	80	95—	258
Gilbert	60	78	80—	218
Martin	74	73	77—	224
Talbot	87	99	75—	261
Larochè	97	92	107—	296
				1449
Tetrault Shoe.				
A. Bernier	102	95	98—	295
Côté	83	77	82—	242
Courville	103	78	102—	283
J. Bernier	120	103	86—	309
Gauvin	130	121	100—	351
				1480
J. T. Bell.				
A. Emond	113	92	91—	296
Morin	91	90	99—	280
Boisvert	118	85	77—	280
Lepréchon	100	82	116—	298
Beaupré	99	110	95—	304
				1465
Hector Shoe.				
Leblanc	71	109	77—	257
Bernier	94	77	77—	248
Desrochers	111	92	97—	300
Dionne	103	105	91—	302
Lellèvre	107	80	87—	272
				1381
Kingsbury.				
Laurence	73	107	86—	266
Melançon	91	86	85—	262
Patry F.	78	87	80—	245
Patry O.	94	97	97—	288
Labonté	113	115	99—	318
				1379
La Parisienne.				
David	80	96	80—	256
Tanguay	96	82	94—	272
Beauregard	99	99	84—	282
Labelle	111	90	105—	306
Sasseville	123	103	104—	330
				1446

SAINT-CHRISTOPHE DE LAVAL DES RAPIDES

Le club de baseball Saint-Christophe de Laval des Rapides, a fait l'élection de son comité. Président, Léo Guilbault; vice-président, Paul Guilbault; capitaine, Frédéric Roy; secrétaire-trésorier, Edmond Leconte; organisateur, Paul-Emile Tellefer. Le club a aussi fait l'engagement de M. Arthur Meilleur comme arbitre.

L'ouverture de la saison aura lieu le 28 mai. Le Saint-Christophe lance un défi à tout club de 16 à 18 ans. Pour inf. M. P.-E. Taffelefer, 134 Blvd des Prairies, par correspondance seulement.

LE MAISONNEUVE GAGNE

Le club Maisonneuve a battu l'Etoile d'Hochelaga par une majorité de 179 dans une joute de petites quilles à la salle Maisonneuve. Scores:

HOCHELAGA STARS				
R. Lauzon	99	113	104—	316
R. Théroux	92	99	134—	325
A. Délorme	94	92	92—	278
A. Payette	116	104	103—	323
E. Métayer	109	108	98—	315
	510	516	531—	1557
MAISONNEUVE				
A. Payette	113	114	128—	355
M. L'Espérance	102	109	108—	319
A. Chamberland	104	120	102—	326
Rock. Sasseville	141	138	137—	416
R. Délorme	112	108	100—	320
	572	589	575—	1736

Le Maisonneuve gagne 3 parties.

PETITES QUILLES A SHAWINIGAN

ETOILE				
Plante	113	130	99—	342
Nt. Barbeault	97	107	107—	311
A. Baril	88	124	103—	321
O. Ruel	83	106	93—	282
Ladouceur	84	86	101—	271
	465	553	509—	1527
C.P.R.				
A. Lupien	82	84	112—	288
Lefebvre	90	85	86—	261
L. Roude	84	104	76—	264
Saint-Hilaire	99	98	118—	315
Maillette	144	111	120—	375
	499	492	512—	1503

Le C.P.R. gagne deux parties.

QUILLES A SHAWINIGAN

Shawinigan, 6. — Une intéressante partie de petites quilles a été jouée ici, ces jours derniers. Baril a été le héros de la soirée, faisant une partie simple de 134 et obtenant un total de 325. Scores:

Star				
Desilets H.	101	91	116—	308
Bigue	88	88	102—	278
Baril	106	134	85—	325
Ruel O.	87	128	89—	304
Ladouceur T.	100	91	89—	280
	482	532	481	1495
Muguesters				
Trudel E.	92	96	78—	261
St-Martin U.	94	88	91—	273
Plante	89	107	110—	306
Soulard L. P.	105	94	99—	298
Plourde A.	83	91	91—	265
	463	476	457	1396

Les Star gagnent trois parties.

Théâtre Canadien - Français
Aujourd'hui à 2 h. 15 et 8 h. 15.
"VIENS PAS M'ACHALER"
Revue en trois actes et 8 tableaux. Prix matinée, 25c. Soirée, 30c et 55c, taxe comprise.
157-5 F

PRINCESS
Excellent VAUDEVILLE Deux fois par jour
SINGER'S MIDGETS
La sensation des deux continents.
6—autres bons numéros—6. 157-3 F

ARCADE
DERNIERE FOIS AUJOURD'HUI
La troupe M. CASTEL jouera
La Marraine de Charley
MERCREDI, JEUDI et VENDREDI
"PARJURE"
Avec WILLIAM FARNUM et autres vues.

Passe Temps
AUJOURD'HUI SEULEMENT: ROSE DE NICE
Aussi WANDA HAWLEY dans BOBBED HAIR et autres. E

ORPHEUM à l'affiche 2ème grande semaine.
Des milliers de gens n'ont su trouver place.
50c Matinée tous les jours 50c pour dames seulement
Ce soir pour toutes les personnes au-dessus de 16 ans. Prix des soirées: 25c à $1.00.
LA SENSATION DU SIECLE
"THE (pas une vue) UNLOVED WIFE"
157-6 E

DOMINION
PAPINEAU COIN MT ROYAL
MERCREDI, grand programme double: Ann Forrest et David Powell dans "Love's Boomerang". Will Rogers dans "Doubling for Romeo". Comédie spéciale, gazette, etc.

MIDWAY
AUJOURD'HUI
JACKIE COOGAN dans "MY BOY"

IMPERIAL
6 numéros de Vaudeville Keith
3.00, 6.30, 9.30
The Kitaros; Fisher & Hurst; Mullen & Francis; Lew & Paul Murdock; Fisher & Gilmore; Tom Brown's Melody Land.
VUE DE LUXE A 1.00, 4.15, 7.45
EUGENE O'BRIEN dans "Chilvarous Charley"

NEW GRAND
A l'affiche—Grand programme double
CONWAY TEARLE dans "Love's Masquerade"
ATTRACTION SUPPLEMENTAIRE
"Reckless Chances"
MATINEES 500 SEATS AT 10c 700 SEATS AT 15c
EVENINGS 500 SEATS AT 20c 700 SEATS AT 30c
SATURDAY, SUNDAYS, HOLIDAYS AT EVENING PRICES TAX INCLUDED
157-5 E

MAISONNEUVE
ONTARIO COR. LASALLE
Aujourd'hui et demain. Grand programme double. — Betty Compson dans "THE LAW AND THE WOMAN". (Légendes en français et en anglais). Matt Moore dans "A Sport of Kings".

ELECTRA
Ste-Catherine, près Amherst
AUJOURD'HUI ET DEMAIN
AGNES AYRES ET JACK HOLT dans
BOUGHT AND PAID FOR
en 8 parties
Comédies et autres.

C'est la nature qui produit le blé.
On ne peut faire mieux que la nature.
PAIN "OLD TIME" 100% DE BLE
James Strachan LIMITED
BOULANGERS DE LA ROYAUTE

PARC OTTERBURN—QUEBEC
OUVERT
Pour pique-niques et autres réunions estivales. CANOTAGE, PECHE, DANSE, Etc. Pour renseignements complets s'adresser à E. C. ELLIOTT, agent de district pour le service des voyageurs, CHEMIN DE FER DU GRAND-TRONC, GARE BONAVENTURE, Montréal, BRUCE F. CAMPBELL, PROPRIETAIRE, ST-HILAIRE, P.Q. 151-3,M,v,n

AUJOURD'HUI ET JEUDI
BELMONT
Mont-Royal et St-Laurent
Programme double exceptionnel
NORMA TALMADGE in "The Wonderful Thing"
La joie succède vite à la tristesse dans cette vue d'une jeune fille étourdie qui devient une épouse qui s'ennuie. Aussi
A FIRST NATIONAL ATTRACTION
DORIS MAY dans "EDEN AND RETURN"

THEATRE NATIONAL
Vues animées, comédie, chant
Extra au programme cette semaine
W. DONAT, le célèbre magicien belge dans son numéro
"L'HOMME INSOULEVABLE" 157-5 E

A L'Affiche
"THE SPANISH JADE"
Une vue remplie d'émotions et de scènes sensationnelles. Resplendissante de beautés de la magnifique Espagne.
BIENTOT "THE FOUR HORSEMEN"
Epic Entertainment
157-3 E

LOEW'S
UN VERITABLE TRIOMPHE CINEMATOGRAPHIQUE.
"FOOTFALLS"
avec
TYRONE POWER
Kalaluhi's Hawaiians
dans une sérénade tropicale
AUTRES SUPERBES ATTRACTIONS
Après-midi, 15c. Soirées, 25c et 40c.
158-4E

LOEW'S COURT
AUJOURD'HUI ET JEUDI
"THE RUSE OF THE RATTLER"
Aussi
"THE GARDEN OF ATONEMENT"
Grand Magasin de Campagne
JEUDI SOIR

Aujourd'hui jusqu'à samedi. Un programme merveilleux.
PLAZA
Rues St-Hubert et Beaubien
Aujourd'hui jusqu'à samedi. Un programme merveilleux.
"When Marriage is On Trial"
L'histoire de deux jeunes filles—
L'une crut que le mariage secret
Etait le chemin du bonheur.
Elle édifia son foyer
Sur le sable mouvant
Des promesses d'un homme
Et fut engloutie.
L'autre vit son hypocrisie—
Son double jeu,
Et pour l'amour de sa soeur plus faible
ELLE SE REVOLTA!
C'est là que commence le drame de luxe du
Chef-d'oeuvre de
Thomas H. Ince
"Hail the Woman"
La distribution comprend: Florence Vidor, Lloyd Hughes, Theodore Roberts, Madge Bellamy, Tully Marshall.

Aussi "THE LEATHER PUSHERS"
et Nick Carter dans "The Diamond Trail"

CLUB VIGER

Le Viger aurait besoin d'une bonne batterie de 14 à 16 ans, le lanceur ayant déjà fait ses preuves. Le Viger jouera le 14 mai avec le Saint-Hubert; 21, Voltigeurs; 28, Saint-André de Maisonneuve; 5 juin, avec Canadien Ind.; 12, St-Irénée. Après cette date, il est libre et lance un défi à tout club de 14 à 16 ans. Inf. Marc. Lavallée, 254 Parc Lafontaine. Tél. Est 938F, après 6 hrs.

Saskatoon, Sask., 10.—Le village de Denzil a été partiellement détruit par un incendie. Les pertes sont de $25,000.

MOUNT ROYAL
143 LAURIER AVE. W.
Aujourd'hui jusqu'à vendredi: — IRENE RICH et HOUSE PETERS dans "THE INVISIBLE POWERS". Aussi WALLACE REID dans "THE WORLD'S CHAMPION". 159-3 F

STRAND
Aujourd'hui jusqu'à samedi: JEAN PAIGE dans "THE PRODIGAL JUDGE", "The Leather Pushers" (8e ronde). Comédie spéciale en 2 parties, etc.

REGENT
Aujourd'hui jusqu'à samedi: RICHARD BARTHELMESS dans "TOL'ABLE DAVID". Charlie Chaplin dans "Pay Day". Snub Pollard dans "Kill the Nerve."

PAPINEAU
Papineau et Mont-Royal
Aujourd'hui et demain seulement
Très gros programme double
Voyez la chasse au navire désemparé — le feu en mer — le combat dans le brouillard — un émouvant combat de coqs — et beaucoup d'autres scènes.

BEBE DANIEL
—DANS—
"A GAME CHICKEN"

MAURICE FLYNN
Une excitante romance de chemin de fer
SMILES ARE TRUMPS"

RUTH ROLAND
dans sa dernière pièce en série
"THE WHITE EAGLE"

JAY PICKEL
Fameux organiste canadien, présente un programme musical parfait pour chaque vue exposée.

ALLEN
A l'affiche
Norma Talmadge
dans
"SMILIN' THROUGH"
Où Norma atteint le summum de la perfection.
Une révélation cinématographique.

CLASSE D'ESQUISSE
29 MAI AU 12 JUIN
Renseignements à la
GALERIE DES ARTS
157-3 E

EXCURSIONS

Excursions d'Eté
Halifax aux Indes Occidentales et retour; voyage de deux à cinq semaines ou plus si nécessaire.

Bermudes	$70.00
Barbades	$195.00
Trinidad	$215.00
Demerara	$235.00

Cabine de 1ère classe et repas compris.
Grande occasion de passer ses vacances au milieu des fraiches brises des Caraïbes. La plus grande partie du temps sur mer.
The ROYAL MAIL STEAM PACKET COMPANY
Halifax, N. E.
Ou n'importe quel agent des billets.
156-M.s.n 3

NAPOLEON PALACE LORD NELSON
AUJOURD'HUI ET DEMAIN. Grand programme double: Alice Brady dans "Dawn of the East". Gareth Hughes dans "The Hunch."

HOTEL—EUROPE
GRAND HOTEL DU LOUVRE
AVENUE DE L'OPERA, PLACE DU PALAIS ROYAL (1er Arrt)
Situation Centrale unique. Agrandi et transformé. 400 chambres. Téléphone dans chaque chambre. 200 salles de bain. Splendide Restaurant et Bar Américain. Tout le confort moderne. Adresse télégraphique: LOUVRE HOTEL, PARIS.

NAVIGATION
CANADIAN PACIFIC
DEPARTS
DE MONTREAL ET QUEBEC
Mai 12—Minnedosa . . . Liverpool
Mai 13—Scotian . . . . Glasgow
Mai 16—Empress of France* — Cherbourg, Southampton, Hambourg.
Mai 19—Montrose . . . Liverpool
Mai 20—Tunisian . . . Glasgow
Mai 22—Em. of Britain* Liverpool
Mai 24—Melita . . Southampton, Anvers.
Mai 26—Caserta . Naples, Gênes
Mai 27—Corsican . . . Glasgow
Mai 30—Empress of Scotland* — Cherbourg, Southampton, Hambourg.
Juin 2—Montcalm . . . Liverpool
Juin 3—Metagama . . . Glasgow
Juin 7—Minnedosa Southampton, Anvers.
Juin 7—Scotian . . . Glasgow
Juin 10—Scandinavian . Southampton, Anvers.
Juin 13—Empress of France* — Cherbourg, Southampton, Hambourg.
Juin 16—Montrose . . Liverpool
Juin 17—Tunisian . . . Glasgow
Juin 21—Melita . . Southampton, Anvers.
Juin 22—Montréal . Naples, Gênes
Juin 23—Em. of Britain* Liverpool
Juin 24—Corsican . . . Glasgow
Juin 27—Empress of Scotland* — Cherbourg, Southampton, Hambourg.
Juin 30—Montcalm . . . Liverpool
Juil. 1—Metagama . . Glasgow
Juil. 3—Scotian . Southampton, Glasgow.
Juil. 5—Minnedosa Southampton Anvers.
Juil. 5—Empress of India* — Liverpool.
Juil. 11—Empress of France* — Cherbourg, Southampton, Hambourg.
Juil. 14—Montrose . . Liverpool
Juil. 15—Tunisian . . Glasgow
Juil. 18—Empress of Britain* — Liverpool.
Juil. 19—Melita . . Southampton Anvers.
Juil. 21—Victorian . . Liverpool
*—De Québec seulement.
CUBA ET JAMAIQUE
DE ST-JEAN VIA BOSTON
Mai 16—Sicilian Havane, Kingston
Juin 18—Sicilian Havane, Kingston
S'adresser aux agents locaux ou à J. E. PARKER, agent général, (service des passagers), 141 St-Jacques, Montréal. Tél. Main 7700

PELERINAGES PELERINAGES
PELERINAGE A SAINTE-ANNE DE BEAUPRE
Au profit des pauvres de la paroisse du Saint-Enfant Jésus
A bord du VAPEUR "MONTREAL"
LE 6 JUIN 1922
DEPART DU QUAI BONSECOURS, A 6 HEURES. BILLETS, $6.00.
Pour billets et cabines, s'adresser au presbytère, 1939 Saint-Dominique. Tél. Saint-Louis 943. 19.17

AUJOURD'HUI JEUDI VENDREDI
MOULIN ROUGE
TROIS JOURS SEULEMENT
LE PLUS GRAND DRAME DE COURSES JAMAIS CINEMATOGRAPHIE. LA SENSATION DE L'ANNEE.

THUNDERCLAP
Une vue qui fait bouillonner le sang d'émotion.
Toute une troupe d'étoiles y compris Violet Mersereau et
Mary Carr
La mère célèbre dans le monde entier qui joue un rôle encore plus important que dans "Over the Hill". Ne manquez pas cette grande attraction.
ATTRACTION SPECIALE SUPPLEMENTAIRE
"THE LEATHER PUSHERS"
La plus grande idylle du monde social et la plus grande course jamais filmée.
AUSSI COMEDIE SPECIALE EN 2 PARTIES, ET AUTRES.

LE CLUB DE BASEBALL MONTREAL OUVRIRA SA SAISON JEUDI--LE BASEBALL CHEZ LES ECOLIERS

LE BASEBALL A MONTREAL ET A TROIS-RIVIERES

La saison de la Eastern Canada Baseball League s'ouvrira demain après-midi à 4.30 au Parc Atwater, à Montréal et à Trois-Rivières. Le programme est le suivant:

A Montréal — Montréal vs Ottawa.

A Trois-Rivières—Trois-Rivières vs Valleyfield.

Le maire de Montréal lancera la première balle au parc Atwater.

Le club Montréal, sous la direction de Larry Carmel s'est préparé ferme et fera un effort énergique pour débuter par une victoire. Carmel aura une équipe d'étoiles à opposer au club Ottawa composé en grande partie de joueurs venant du club Syracuse de la Ligue Internationale. C'est donc dire que l'équipe locale n'aura pas une tâche facile. Le lanceur du club Montréal sera tout probablement Charlie Calvert.

L'ouverture de la saison à Trois-Rivières promet d'être un événement remarquable. La population sera là pour voir les deux équipes rivales à l'oeuvre. Billy Innes a groupé une phalange de joueurs d'élite qui sauront à n'en pas douter, soutenir la réputation de Trois Rivières. Ubald Rose, gérant du club Valleyfield, alignera lui aussi une équipe d'étoiles. La partie de demain et les autres de la série devraient être fort intéressantes.

La batterie du club Trois-Rivières se composera de Grenier et Bailey.

A L'OUVERTURE DE LA SAISON DE LA LIGUE DE BASEBALL DU COMMERCIAL & TECHNICAL HIGH SCHOOL, HIER APRES-MIDI, SUR LA FERME FLETCHER. A gauche, club de huitième année. Rangée du haut, de gauche à droite: W. H. Gill, G. M. Cameron, A. D. McGreer, rangée du milieu: B. Deschamps, 3e b.; Thomas, c.; Bernsweig, 2e b.; MacDonald, c.f.; I. Revisky, r.f.; E. Bell, p.; H. Goldberg, scorer. Rangée du bas: E. Robinson, s.s.; D. Harovitz, l.f.; E. Miller, 1er b. Au centre, Champlain Provencher, organisateur de cette ligue, fondateur et président des ligues Spalding, président de la nouvelle association des arbitres, et umpire de la joute. A droite, club de Neuvième Année. Rangée du haut, de gauche à droite: W. H. Gill, (école Belmont), A. D. McGreer (école Boncroft), professeurs; rangée du milieu: H. Bennoway, 3e b.; F. Gulline, r.f.; H. Taylor, c.; S. Bruker, 2e b.; W. Singleton, s.s.; H. Mallek, c.f.; C. Davis, scorer. Rangée du bas: F. Street, l.f.; D. Singleton, p.; H. A. Blumenthal, 1er b.—(Clichés du photographe de la "Presse").

LIGUE DE LA CITE

Le temps n'a pas favorisé la Ligue de la Cité qui a encore été forcée, dimanche dernier, de remettre ses deux parties au programme à la suite des averses torrentielles que nous avons eues. Elle prépare toutefois un excellent programme pour dimanche, et les fervents de sport verront deux parties contestées. Les joutes à l'affiche sont les suivantes:

1.30—Métropole vs Indiens.

3.30—Verdun vs Syndicat Saint-Henri.

Le Verdun et le Syndicat devaient se rencontrer le 23 avril à la date fixée pour l'ouverture de la saison. La température ne permit pas toutefois à la ligue de donner son programme et la joute n'eut pas lieu. Les deux équipes rivales en viendront aux prises dimanche.

La lutte entre les deux clubs de la partie Ouest devrait être passionnante au possible. Chaque club sera au terrain avec tous ses partisans, pour l'encourager. Charles Ducharme, du Syndicat, et le gérant Royer, du Verdun, ont l'un et l'autre l'ambition de voir leurs clubs respectifs remporter les honneurs de la journée. Les amateurs de baseball peuvent s'attendre à une lutte sensationnelle de côté et d'autre. L'on pratique ferme et les fervents de baseball verront du beau jeu, dimanche prochain à Maisonneuve.

La première partie de l'après-midi entre le Métropole et les Indiens sera aussi, à n'en pas douter une brillante exhibition. Les Indiens entreront sur le terrain fermement résolus à triompher. M. J.-R. Constantineau a communiqué un vif enthousiasme à ses hommes et ceux-ci ne surpasseront sûrement. Eugène Bélanger a toutefois l'ambition de faire remporter à son club sa première victoire dimanche et le spectacle qui sera servi au public sera intéressant.

JOUTES DE BASEBALL

LIGUE AMERICAINE

A New York				R.	H.	E.
Chicago	004	000	201	6—	7	14
New York	000	040	210	1—	8	13

Batteries: Hodge, Acosta et Schalk; Shawkey, Jones et Devormer.

A Washington				R.	H.	E.
St. Louis	000	032	200	—	7	11
Washington	004	100	000	—	5	10

Batteries: Van Gilder, Bayne et Severeid, Francis, Gleason et Gharrity.

A Philadelphie				R.	H.	E.
Cleveland	020	200	000	—	4	9
Philadelphie	022	013	70x	—	15	20

Batteries: Coveleskie, Keefe, Bagby et O'Neill, Shinault; Rommel et Perkins.

A Boston				R.	H.	E.
Détroit	002	001	012	—	6	10
Boston	000	000	020	—	2	4

Batteries: Ehmke et Bassler; Ferguson, Russell et Ruel, Walters.

LIGUE NATIONALE

A Saint-Louis				R.	H.	E.
New York	200	022	000	—6	10	0
St. Louis	000	000	000	—0	7	2

Batteries: Ryan et Snyder; Pertica, Sherdel, Walker et Ainsmith, Clemons.

A Cincinnati				R.	H.	E.
Boston	001	000	000	—1	6	2
Cincinnati	000	004	00x	—4	10	2

Batteries: Marquard, McQuillan et Gowdy; Donohue et Hargrave.

A Chicago				R.	H.	E.
Philadelphie	010	002	402	—9	13	0
Chicago	001	200	010	—4	11	2

Batteries: Ring et Henline; Freeman, Keen, Jones et O'Farrell.

A Pittsburgh				R.	H.	E.
Brooklyn	000	000	110	—2	7	1
Pittsburg	012	320	00x	—8	14	1

Batteries: Carode, Shriver, Decateur et Deberry, Hungling; Cooper et Mattox.

LIGUE INTERNATIONALE

A Syracuse				R.	H.	E.
Syracuse	100	004	010	— 6	7	3
Baltimore	311	012	321	—14	15	3

Batteries: Thomas et McAvoy; Schulz, Montgomery, Steen et Fisher, Nigergall.

A Toronto				R.	H.	E.
Newark	000	000	020	— 2	10	2
Toronto	001	020	22x	— 7	8	0

Batteries: Loftus et Walker; Singleton et Devine.

A Buffalo				R.	H.	E.
Reading	000	110	000	— 2	7	0
Buffalo	002	001	00x	— 3	9	1

Batteries: Bender et Tragesser; McCabe et Bengough.

A Rochester				R.	H.	E.
Jersey City	200	021	000	—16	11	1
Rochester	001	020	110	— 5	13	3

Batteries: Metevier et Freitag; Hughes, Keenan, Meador, Lodson et Calahan, Lake.

New-York, 10. — Babe Ruth qui a subi une opération ces jours derniers pourra sortir de l'hôpital aujourd'hui, disent ses médecins. Le fameux joueur s'est vite rétabli, et il sera en bonne forme pour se remettre au jeu le 20 mai, date à laquelle expire sa suspension.

BLEU BLANC ROUGE

Le Bleu Blanc Rouge recevra, dimanche, l'Etoile d'Hochelaga. Il lance un défi à tout club de 16 à 18 ans pour les 21 et 28 mai. Inf. Alderic Johnson, 2588 rue Parthenais, tél. Calumet 1400J.

C. P. SAINT-JEAN-BERCHMANS

La mauvaise température de dimanche dernier a empêché l'équipe du Cercle de faire son ouverture à Bordeaux, la partie étant remise au 14 juin. Dimanche prochain, la Saint-Jean Berchmans ira rencontrer le White-Sox sur son terrain, à Lachine. Départ à 1 heure de la Place d'Armes.

Le capitaine Juteau avise tous les joueurs qu'ils devront être aux salles du Cercle, mercredi soir, à 7.30 hrs pour la pratique générale.

Inf. au gérant: Henri Bélec, 3611 rue Berri.

CLUB LAC MASSON

La municipalité du Lac Masson veut faire revivre le sport du baseball. Jeudi soir, les fervents de ce sport étaient convoqués en grande assemblée afin d'organiser un bon club. L'élection donna le résultat suivant: Président, M. Pierre-Paul Pépin. Joueurs: Tannis Guitar, receveur; Francis Godmère, lanceur; Roméo Turcot, premier but; Roméo Desjardins, 2e but; Paul Prudhomme, 3e but; Lionely Bricenbois, short stop; William Denis, Alfred Guitar, Alderic Brière, champs.

Le Lac Masson lance un défi à tout club amateur. S'adresser par lettre à M. Pierre-Paul Pepin.

ACCIDENT AU JOCKEY RYAN A MAISONNEUVE

Un accident, le premier de la saison des courses, s'est produit hier après-midi dans la sixième épreuve de la matinée à Maisonneuve. Stir Up et Jack Healy, les deux chevaux qui venaient ne dernière place, tombèrent. Leurs jockeys, Kimble et Roy Ryan furent lancés avec violence sur le sol. Kimble, qui montait Stir Up, se releva sans grand dommage, mais Ryan, qui guidait Jack Healy, resta étendu sur le sol. On accourut à son secours. Il était sans connaissance. Le Dr Ernest Lachapelle, médecin du club, lui prodigua des soins empressés. Le blessé fut transporté sur un brancard jusqu'à la salle des jockeys. Une automobile alla alors le chercher et le conduisit à l'Hôpital Victoria où l'on constata qu'il avait la clavicule brisée et qu'il souffrait de contusions.

La piste qui, lundi, était un lac de boue, s'était énormément améliorée hier. Elle n'était pas tout à fait sèche, mais elle était dans un état fort acceptable. Il convient de féliciter ici le gérant de la piste, M. Narbonne, qui a fait l'impossible pour mettre le rond dans un état passable. Il a mis à l'oeuvre une équipe d'hommes qui ont travaillé toute la nuit de lundi à mardi. Le résultat a été surprenant. La nuit dernière, les mêmes hommes ont travaillé avec les herses et les rouleaux, de sorte que la piste sera sûrement en excellent état aujourd'hui. On verra une grande différence dans le temps des courses.

La température hier était idéale et le public a vu plusieurs courses extrêmement contestées. La troisième, gagnée par Tom Goose, appartenant à J. Durkin, a fourni une lutte sensationnelle. Tom Goose, guidé par W. Taylor, et Timothy J. Hogan, conduit par J. Dawson, galopèrent côte à côte sur toute la ligne droite. La course était excitante au possible et la foule enthousiasmée, encourageait les chevaux et les jockeys de toutes ses forces. Une immense clameur s'élevait de la multitude. Les deux pur sang arrivèrent ensemble sous le fil, Tom Goose ne l'emportant que par une tête.

La quatrième course a aussi fourni une fin passionnante. Golden Red, de Indiana Stable, monté par F. Hunt, ne battant que par une tête Humphy, piloté par J. Dawson.

La dernière course de l'après-midi a fourni une grosse surprise. Parole, appartenant à G. Johnson et monté par J. Dawson, battant cinq bons concurrents et rapportant $26.40 pour $2 aux parieurs.

Rey Ennis, gagnant de la sixième épreuve, a donné $12.40 pour $2.

Sommaire:

Première course, 5 furlongs, bourse $400, 3 ans et plus. A réclamer. Valeur au vainqueur $325.

Last Chance, 118, 1 2, R. Ryan; Impress, 113, 2 ½, B. McCann; Dependence, 116, 3 3, W. Taylor; Mouse Ear, 113, 4 5, C. Kindle; Old Pop, 118, 5 2, H. Ibson; Tag Day, 108, 6, C. White; Player, 113, Retenu. 7, A. Banks.

Temps: 1:08 1-5. Piste lente. Un pari de $2.00 sur Last Chance a rapporté $8.40 en premier, $4.40 en deuxième et $2.85 en troisième. Impress, $10.50 en deuxième et $4.10 en troisième. Dependence, $2.50 en troisième.

Deuxième course, 5 furlongs, bourse $400, 3 ans et plus. A réclamer. Valeur au vainqueur, $325.

Service Flag, 116, 1 5, F. Hunt; Lady Betty, 106, 2 2½, R. Ryan; Kathleen K., 113, 3 4, C. Martin; Thornbloom, 116, 4 4, C. Kindle; Clean Sweep, 113, 5 ½, A. Banks; Rigodon, 107, 6, J. Dawson; Mollie Puff, 108, Retenu, E. Atkinson.

Temps: 1:06 2-5. Piste lente. Un pari de $2.00 sur Service Flag a rapporté $5.70 en premier, $3.70 en deuxième et $2.85 en troisième. Lady Betty, $4.15 en deuxième et $2.75 en troisième. Kathleen K., $3.30 en troisième.

Troisième course, 5 furlongs, bourse $400, 3 ans et plus. A réclamer. Valeur au vainqueur, $325.

Tom cose, 113, 1 c, W. Taylor; Timothy J. Hogan, 113, 2 2, J. Dawson; Bacchanalian, 113, 3 5, E. Atkinson; Hyman, 113, 4 2, C. Cross; N. Trumps, 108, 5 3, A. Erb; Primitive, 116, 6 2, R. Ryan; Naomi K, 103, 7, C. Frost.

Temps: 1:07 2-5. Piste lente. Un pari de $2.00 sur Tom cose a rapporté $3.95 en premier, $3.30 en deuxième et $2.70 en troisième. T. J. Hogan, $13.60 en deuxième et $6.65 en troisième. Bacchanallan, $3.50 en troisième.

Quatrième course, 5 furlongs, bourse $400, 4 ans et plus. A réclamer. Valeur au vainqueur, $325.

Golden Red, 112, 1 c, F. Hunt; Humphy, 112, 2 ½, J. Dawson; Rosefield, 108, 3 2, W. Taylor; Sandab, 107, retenu, C. White; Black Star, 113, retenu, A. Banks.

Temps: 1:07 25. Piste lente. Un pari de $2.00 sur Golden Red a rapporté $3.75 en premier, $2.30 en deuxième et $2.15 en troisième. Humphy, $2.90 en deuxième et $2.25 en troisième. Rosefield, $3.65 en troisième.

Cinquième course, 5 furlongs, bourse $500, 3 ans et plus. A réclamer. Valeur au vainqueur, $400.

Herron, 118, 1 3, W. Hinphy; Forge Ahead, 105, 2 n, R. Ryan; Jacobean, 116, 3, J. Dawson; Navisco, 100, retenu, C. Frost.

Temps, 1:29 3-5. Piste lente. Un pari de $2.00 sur Herron a rapporté $3.55 en premier, $2.95 en deuxième. Forge Ahead, $3.75 en deuxième.

Sixième course, 6 furlongs, bourse $400, 3 ans et plus. A réclamer. Valeur au vainqueur, $325.

Rey Ennis, 118, 1 ½, J. Dawson; Semper Stalwart, 118, 2 ½, E. Atkinson; Plantarede, 118, 3 5, C. Martin; Suda, 118, 4, H. Ibson; Jack Healey, 118, a tombé, R. Ryan; Stir Up, 118, a tombé, C. Kindle.

Temps: 1:20. Piste lente. Un pari de $2.00 sur Rey Ennis a rapporté $12.40 en premier, $4.15 en deuxième et $3.15 en troisième. Semper Stalwart, $2.95 en deuxième et $2.55 en troisième. Plantarede, $5.30 en troisième.

Septième course, 6 furlongs, bourse $400, 3 ans et plus. A réclamer. Valeur au vainqueur, $325.

Parole, 118, 1 3, J. Dawson; F.-G. Corley, 118, 2 3½, B. Mc Cann; Morning Face, 113, 3 3, W. Hinphy; High Olympus, 118, 4 2½, C. Martin; Flying Orb, 118, 5 1, A. Banks; Sol Gilsey, 118, 6, E. Atkinson.

Temps: 1:29 3-5, piste lente. Un pari de $2.00 sur Parole a rapporté $26.40 en premier, $8.60 en deuxième et $4.40 en troisième. F.-G. Corley, $24.35 en deuxième et $9.30 en troisième. Morning Face, $2.60 en troisième.

SOCIAL HOCHELAGA

Ce soir, assemblée de l'association Athlétique Social Hochelaga, à la salle Déserv, E. Poirier et L. Chenier sont spécialement invités.

LE TOURNOI DE PETITES QUILLES AU CLUB WINDSOR

C'est vendredi de cette semaine, le 12 courant, que commencera aux allées de l'Académie Windsor, le tournoi que tous les joueurs de petites quilles attendent si impatiemment pour connaître les véritables champions de la province. Ce tournoi se terminera le 20 mai.

La semaine dernière, nous avons dit un mot de l'activité qui règne au sein des joueurs de la classe "A"; il ne faudrait pas croire pour cela que les quilleurs des classes "B" et "C" sont dans la léthargie. Bien au contraire: la vérité est que c'est l'opposé qui existe. On peut en avoir une idée quand on songe qu'à Montréal, ici, dans la M.B.A. seulement, il y a trois sections pour la classe "B"; puis il y a des villes dans notre district, telles que Saint-Lambert, Saint-Laurent et Lachine, qui ont leur organisation propre. Ceux qui feront le voyage à Montréal pour prendre part au tournoi ont bien l'intention de s'en retourner dans leurs villes respectives avec quelques trophées: c'est dire tout l'intérêt qu'on porte au tournoi aux quatre coins de la province.

Combien de joueurs du dehors, quelle figure feront les joueurs locaux, et vice-versa? quels hommes et combien d'équipes représenteront le National? les Chevaliers de Colomb? la Y.M.C.A.? le cercle Outremont? sont autant de points d'interrogation qui ont cours actuellement.

Il y a un fait digne de mention quant au présent tournoi: c'est la première fois que les joueurs des classes "B" et "C" peuvent participer à un concours individuel pour le championnat de la province. Nombreux sont ceux qui en profitent.

Les prix donnés dans ces deux classes: "B" et "C", seront plus nombreux vu qu'elles fournissent plus de participants au tournoi.

Les joueurs du Montréal qui n'ont pas encore de moyenne dans la M.B.A. ont le droit de s'inscrire dans la classe "C". Il en est de même pour les équipes de cinq hommes.

Qu'on n'oublie pas que les inscriptions pour équipes de cinq hommes doivent être faites avant le 12 courant à M. Hector Blais, B.P. 409, 1130, Main 1130, qui fournira tous les renseignements dont on pourra avoir besoin.

SOCIAL DESORMEAUX vs LONGUEUIL

La partie entre le Longueuil et le Canadien, qui devait avoir lieu dimanche dernier, a été forcément remise à une date ultérieure, par suite de la température défavorable.

Le Longueuil fera donc son ouverture avec le Social Desormeaux, composé des meilleurs joueurs de Montréal; c'est dire que le club local n'a pas encore la partie gagnée.

Il y aura aujourd'hui et vendredi une pratique générale des équipiers du Longueuil de sorte que les locaux seront en grande forme lors de la partie d'ouverture. Les joueurs du Longueuil sont priés de se rendre à ces deux pratiques pour inaugurer la saison par une belle victoire.

Le Longueuil lance tout spécialement un défi au Saint-Lambert pour une seule partie ou une série de deux dans trois, au désir de ce dernier. Le gérant du Saint-Lambert est prié de communiquer avec le gérant du Longueuil, pour en venir à une entente.

Pour informations, s'adresser au gérant, J.-A. Préfontaine, Hôtel Montarville, Longueuil, téléphone 29, après 7 p.m.

SAINT-VALIER vs CERCLE PIE XI

La partie d'ouverture qui devait avoir lieu dimanche dernier a été contremandée à cause de la pluie. Dimanche prochain, à 2 heures, le Saint-Valier se mettra à l'oeuvre alors que ce dernier ira rencontrer la forte équipe du Cercle Pie XI de l'A. C. J. C. Saint-Etienne, sur son terrain, coin des rues Desmarrières et Saint-André. L'alignement du Saint-Valier sera comme suit: catchers, Beauchamp et Gosselin; pitchers, Jokisch et Gélinas; 1er but, Milleau; 2ème but, Ant. Dauphinais; arrêt-court, P. Gauthier; 3ème but, Charpentier; voltigeurs, Michaud, Roussel et Marcil. La partie qui promet d'être très contestée attirera sans doute une foule dimanche.

Le Saint-Valier libre pour le 24 mai est prêt à rencontrer toute équipe indépendante de la province et à partir du 4 juin est prêt à recevoir tou bon club Amateur de Montréal et des environs à Saint-Basile le Grand. Comme on l'a déjà annoncé, le Saint-Valier de Montréal fournira toute la saison le meilleur baseball possible à la paroisse de Saint-Basile et avec l'équipe ci-dessus mentionnée, il peut rivaliser avec toute autre équipe amateur. Pour inf. Georges Lacombe, gérant, 870 Sainte-Catherine Est. Par lettre seulement.

BLUE SOX A SAINT-JEROME

L'équipe d'Alex. Payment qui devait inaugurer sa saison dimanche dernier contre le Rosemont A.A.A. a été forcée de se reposer à cause de la mauvaise température. Dimanche prochain, le Blue Sox ira à Saint-Jérôme jouer contre l'équipe de la place. Le Blue Sox est en pourparlers avec un lanceur de renom et il est probable que ce dernier signera un contrat sous peu. Le gérant du Rosemont A.A.A. est prié de se mettre en communication avec Alex. Payment afin d'arranger une partie. Le 21 courant, le Blue Sox ira rencontrer l'équipe du Dr Kent de Saint-Anne de Bellevue. Le 24 mai étant date libre, le Blue Sox serait prêt à aller rencontrer tout bon club amateur de la province. Information, Alex. Payment, 779 Marquette, Montréal.

LE CROQUET

Dimanche le 14 mai, le National de la partie ouest recevra la visite du club Ville-Emard. Le premier coup sera joué par le président honoraire, l'échevin Maurice Gabias, assisté de l'ex-échevin Campbell et autres. La joute commencera à 2 heures précises.

ARTISANS DE YOUVILLE

Dimanche, le club de baseball Les Artisans recevait sur son terrain à Youville, la visite du club Le Lion du Nord et l'a défait par un score de 5 à 4 après une partie contestée.

Le pitcher J.-B. Crowar, anciennement du club Saint-Valier a retiré 14 hommes au bâton. On doit aussi mentionner le jeu brillant de A. Bourrel, ayant à son crédit 4 buts volés dont 2 fois le home.

Dimanche, le 14, Les Artisans recevront la visite du club Beaumont amateur. La partie commencera à 2.30. Les clubs visiteurs sont priés de se rendre au local du club, 1064 Boulevard Crémazie.

Le public est prié de prendre note que le terrain du club Les Artisans est situé au coin des rues Lajeunesse et 35e en arrière du Monastère des Pères Rédemptoristes.

Pour toutes informations, s'adresser à Roméo Rivest, 3668 Saint-Denis, Cal. 832W.

ROYAL A. A. A.

Le club Rosemont A.A.A. a valuement attendu le Blue Sox, dimanche dernier.

Le Rosemont A.A.A. étant libre le 14 et le 28, voudrait jouer avec un club amateur de la ville ou de la campagne.

Avec des joueurs comme Lavigueur, Duranleau, Bousquet, Lacerte, Cardin et plusieurs autres, le Rosemont se croit de taille à faire face à tous les bons clubs amateurs. Il lance un défi au Guybourg, Beaurivage, Excelsior Beauharnois, Saint-Jérôme, Garden City et Saint-Madeleine. Inf., Emile Royer, 2271 Jeanne-d'Arc, ou J.-A. Bonin, La-salle 1820w.

Vu qu'il y a plusieurs clubs du nom de Rosemont et qu'il pourrait y avoir confusion, le Rosemont A.A.A. a décidé de changer son nom en celui de Royal A.A.A. Avis donc à tous les gérants de clubs pour futures communications.

CHAMPETRE MAISONNEUVE

Le Champêtre Maisonneuve lance un défi à tout club de baseball amateur pour arranger des parties. Le Champêtre est complètement organisé et voudrait arranger une série de joutes pour l'été. Inf. par lettre, Allain Neveu, 2571 rue Notre-Dame Est, ou tél. Lasalle 1010.

SAINT-ARSENE AMATEUR

Le Saint-Arsène n'a pu faire l'ouverture de sa saison dimanche dernier, à cause de la mauvaise température. Il rencontrer le fameux Rosemont sur son terrain, coin des rues Iberville et Masson, dimanche prochain, 14 mai à 2.30. On s'attend à un spectacle excitant, étant donné la grande rivalité qui existe entre les deux clubs qui seront au complet. Le Saint-Arsène Amateur aura une grande pratique mercredi soir à 6 heures au Parc Lafontaine.

ALPHA DE VILLERAY

Dimanche prochain, à 2 heures, grande partie de baseball à Villeray, entre les clubs Alpha et Sainte-Cécile Amateur. La joute sera disputée à l'angle de la rue Lajeunesse et de la 32e Avenue. La batterie de l'Alpha se composera de L. Dupuis, A. Pigeon et A. Lafrance. Le lanceur Dupuis a 18 ans et a 5 pieds, 9 pouces.

L'Alpha lance un défi à tout club de la province; Saint-Valier, Pionnier, Verdun Ind., Buck Cubs, Garden City, Inf. Arsène Pigeon, 3281 rue Letang.

CLUB MONT-ROLLAND

Le club de baseball "Mont-Rolland" s'est réorganisé pour la prochaine saison et est à la recherche d'un adversaire pour le 21 mai. Les gérants des clubs qui aimeraient visiter le Nord tout en s'amusant sont priés de communiquer avec le gérant, Roch Beauchamp, Mont-Rolland, P.Q.

DEFI DU CLUB LE CANADIEN

Le Canadien n'a pas pu jouer contre le Longueuil dimanche pour cause du mauvais état du terrain. Le 21, il ira rendre visite au Saint-Valier à Saint-Basile le Grand, le 28 ce sera au tour du Saint-Lambert de le recevoir.

Le 14 et le 24, jour de la fête de la reine, étant libre, le Canadien aimerait à rendre visite soit au Guybourg, Beaurivage, Saint-Jérôme, Longueuil, Valleyfield, Acton Vale, ou à tout bon club amateur du dehors.

Le Canadien possède une redoutable équipe, et avec la phalange d'étoiles qu'il possède, il se fait fort de faire baisser pavillon à plus d'un club. L'alignement est le suivant: Receveur, A. Côté; lanceurs, Gosselin, Matty Fink et Zappa; 1er but, Loiselle; 2ème but, G. Allard; 3e but, E. Charpentier ou Jodoin anciennement du Royal Canadien de la Ligue de la Cité; voltigeurs, H. Loiseau, une étoile, Grégoire et Morin, aussi Drolet, le fameux court arrêt, et Bob Landry. Tout bon club est prié de communiquer soit avec Jack Malone, Est 3077, ou René Désilets, 320 Lagauchetière, Est 2939.

LIGUE D'ANNEAUX DE QUEBEC

La Ligue d'anneaux de Québec est formée de quatre clubs: Saint-Valier, Dollard, Saint-Malo et Saint-Germain. La liste des joutes sera divisée en cinq séries. Les joutes auront lieu sur le même terrain. La saison s'ouvrira le 22 mai M. Art. Paquet, député de Saint-Sauveur de Québec, lancera le premier anneau. M. E. Chevalier, président de la Ligue, aimerait à arranger des parties avec les clubs de Montréal. On peut s'adresser à 24 Saint-Mathias, Québec, ou à Montréal à H. Bépin, 787 Cartier, d'ici à vendredi soir, entre 6 à 7 heures.

JEUNE ROYAL

Le Jeune Royal a battu samedi le club Montcalm par un score de 23 à 7. Les joueurs sont les suivants: receveur, G. Descôtes; 1er but, G. Lepage; 2e but, A. Berthiaume; arrêt, R. Robitaille; 3e but, A. Dioust; champs, E. Brûlé, P. Carle et R. Dupuis. Le Jeune Royal lance un défi à tout club de 13 à 15 ans, principalement au Jeune Boyer. Les parties devront être jouées le samedi. Pour toute information, s'adresser à Jean Lapointe, téléphone Est 8641M, ou par lettre, No 408 Saint-Christophe.

SOCIAL INDEPENDANT

Le Social Indépendant a ouvert sa saison en battant le Cadillac de Notre-Dame des Victoires, par un score de 2 à 1. Il lance un défi à tout club de 12 à 14 ans: Saint-Pierre, Saint-Edouard, Jeune Saint-Arsène, Jeune Panet, Jeune Mont-Royal, Jeune Saint-Thomas de Longueuil, Jeune Dollard de Maisonneuve et Aigion du Nord. S'adresser à Henri Guimet, 692 rue Bordeaux, par lettre seulement.

JEUNE ROYAL

Le Jeune Royal, du boulevard Saint-Denis, a remporté sa première victoire en battant le Royal de Villeray par un score de 8 à 2. C. Sénécal a frappé pour le circuit. Le club Royal du Bld de 12 à 14 ans: Royal de Rosemont pour le 14, Montcalm pour le 21, et Pont Viau pour le 24. Pour informations, s'ad. à Ernest Langlois, 908 Saint-Valier, par lettre ou chez F. Coott, Calumet 178.

LES ECOLIERS AU BASEBALL

Les parties d'ouverture de saison de la Ligue de baseball du Commercial & Technical High School ont eu lieu hier après-midi sur la Ferme Fletcher. Dans la première partie, le club de la Neuvième Année a battu celui de la Huitième Année, par 5 à 6; dans la deuxième joute, la Onzième Année a défait la Dixième Année par 17 à 8. Une foule nombreuse de parents et d'amis a vu les joueurs à l'oeuvre.

Champlain Provencher, fondateur de la ligue, président des Ligues Spalding et président de la nouvelle Association des Arbitres a agi comme umpire. Résultats:

	R.	H.	E.
8e Année . . . . . 104010000—6	7	2	
9e Année . . . . . 10211032x—9	10	1	

Batteries:—Bell et Thomas; Singleton et Taylor. Umpire: — Champlain Provencher.

	R.	H.	E.
10e Année . . . . . 20402000—5	8	4	
11e Année . . . . . 10031212x—17	12	0	

Batteries:—Scott et Bretchard; Erlich et Davis. Umpire:—A. H. Rowell.

Voici l'échelle de parties de la Ligue du Commercial & Technical High School:

12 mai—11e vs 9e; 10e vs 8e.
16 mai—11e vs 8e; 10e vs 9e.
19 mai—8e vs 9e; 11e vs 11e.
23 mai—8e vs 10e; 9e vs 11e.
26 mai—9e vs 10e; 8e vs 11e.

Toutes les parties seront jouées sur la ferme Fletcher.

RECEPTION AU CLUB CANADIEN

Dimanche dernier a eu lieu, l'ouverture de la saison de la Ligue Canadienne par une brillante partie jouée entre le All-Stars piloté par L. Guy, et le Canadien sous la direction de E. Migneau, capitaine.

Malgré la température incertaine, plus de 500 personnes, s'étaient rendues dans la cour du Canadien, magnifiquement décorée pour la circonstance, pour assister à une vraie exhibition du jeu de campagne. La joute a été très contestée; elle a finalement été gagnée par le All-Stars par la faible marge de 2400 points. MM. Paul Mercier, M.P., J.-H. Bédard, M.P.P., et l'échevin M. Gabias, présidents d'honneur, étaient présents ainsi que Messieurs A. Legau, A. Bernier, président honoraire du Canadien, et J. Taillon, président de la ligue.

Au cours de la partie, une fanfare de renom se fit entendre dans des morceaux choisis et la partie terminée, l'on réunit au local du Canadien. Il y eut chant, musique par un orchestre recommandé, des discours furent ensuite prononcés par les invités. P. Mercier, J. Bédard, M. Gabias qui tous souhaitèrent à la ligue de glorieux succès. Ils dotèrent comme devise: "Soyons unis" pour le bien-être de la Ligue. Puis, L. Taillon et H. Caron, président du club Taillon et H. Caron, président du club ses firent les interprètes des membres pour remercier les députés de leurs souhaits ainsi que tous ceux qui étaient accourus à cette fête.

M. A. Bernier profita de l'occasion pour remettre à E. Migneau, une superbe paire de boutons en or pour manchettes, don du club, en récompense des services rendus. M. H. Caron, président services rendus au club. La fête se termina par une danse qui prit fin à une heure avancée de la veillée.

Dimanche le 14, commenceront les parties de Ligue, alors que le Canadien ira visiter le Turcot qui a pour terrain de jeu le No 26 Bourassa, et le Saint-Zotique au No 26 Bourassa, et le Saint-Zotique visitera le Sainte-Marie, au No 75 Desmarchelles, et à 3 heures, Turcot vs Saint-Zotique, au No 20 Butternut, Sainte-Marie vs Canadien au No 78 Dubsie.

CLUB MEGANTIC

Parmi nos équipes de baseball amateurs qui figureront dans la course au championnat cette année, il en est une, qui quoique n'étant pas bien connue sous son nouveau nom, n'en sera pas moins redoutable. Cette dernière est bien celle qui sera pilotée cette année par MM. H. Beaudry et A. Doguise, ancienennement capitaine et gérant du fameux Pointe-aux-Trembles qui, il y a deux ans, a défait des clubs tels que Beaurivage, Belmont, Imperial Oil, Ex-celsior, Alliées, Oka, Buck Cubs et plusieurs autres. Cette année, ce club portera le nom de Méganctic et sera composé des plus forts amateurs de Montréal. Il fera son ouverture dimanche le 14 mai! Après cette date, il est libre et lance un défi à tout bon club amateur de la province: Saint-Jérôme, Oka, Beaurivage, Guybourg, Tétraultville, White Sox, Red Sox, Longueuil, etc. Inf. Aimé Degulse, No 3022 rue Adam, Viauville. Les 479 de 9 à 5 p.m.

LA GARDE IND. VILLE-MARIE

Tous les membres et le corps de clairons sont priés d'être présents à la réunion, mercredi soir, à 8 heures, aux quartiers.

Les gardes suivantes sont invitées pour la grande parade du printemps convoquée par la Garde Ind. Ville-Marie pour le 14: Georges-Etienne Cartier, Jeanne d'Arc de Verdun, Benoit XV, St-Henri, St-Hochelaga, Salaberry, Carillon, Maisonneuve, Sacré-Coeur et Jeanne d'Arc de Lachine. Le rassemblement se fera à 1.30 précise, coin des rues Saint-Denis et de Fleurimont.

CERCLE IMPERIAL

Le Cercle Impérial Amateur ouvrira sa saison dimanche le 14 mai avec les Débardeurs, au Parc Lafontaine. Le député Gauthier lancera la balle et M. Jos. Barsalou, président honoraire de l'Imperial, sera le receveur. L'Imperial Amateur lance un défi à tous les clubs amateurs de la province de Québec pour les 21: Idéal Saint-Stanislas préféré. Informations, A. Raymond, le soir, 928 Demontigny.

CLUB BLUE BIRD

Le Blue Bird vient de s'organiser avec les joueurs suivants: W. Beaulieu, receveur; Arthur Champe, lanceur; L. Beauchamp, 1er but; Armand Beaulieu, 2e but; E. Mathieu, arrêt court; Paul Pelletier, 3e but; Arthur Vincent, P. Roger, Armand Brunet, champs; Rosario Lapointe, substitut. Le Blue Bird lance un défi à tous les clubs de 15 à 17 ans. Pour toutes informations, s'adresser au gérant, Albert Bouchard, 714 Logan.

CLUB CHERRIER

Le club de baseball Cherrier a battu le Saint-Maurice de Saint-Henri par le score inégal de 22 à 0. Le Saint-Maurice abandonna la partie à la deuxième inning. Le Principal de la Côte-des-Neiges ira jouer avec le Cherrier, samedi, le 13 mai. Le club Cherrier lance un défi à tout club de 11 à 13. Information Charlemagne Roy, 24 Reading ou par téléphone, Victoria 3821W.

UN BOXEUR REFUSE LA DECISION

Oklahoma City, 10. — Jack Britton, champion welterweight se rencontrera ici le 26 mai avec Ray Long dans un combat de 12 rondes.

Atlanta, 10. — Le spectacle peu banal d'un boxeur qui refuse la décision de l'arbitre en sa faveur a été vu hier soir au parc de baseball Ponce de Léon, alors que Jake Abel a dit à l'arbitre Johnny Glynn, qu'il n'avait pas battu Red McLaghlin, de Saginaw, Mich.

L'arbitre déclara alors le match nul, mais quelques journalistes exprimèrent l'opinion que McLa

REORGANISATION DES TRIBUNAUX DE MAGISTRATS

Liste des cours établies par les dernières proclamations de Québec.

LE TEXTE OFFICIEL

(Du correspondant de la PRESSE)

Québec, 10.—Conformément à la loi adoptée par la Législature l'hiver dernier, le lieutenant-gouverneur vient d'émettre des proclamations annonçant la réorganisation des cours de magistrats de la province de Québec.

Certaines cours de magistrat existant sont abolies et remplacées par d'autres. Voici la liste des cours de magistrat établies par les dernières proclamations :

Une Cour de magistrat dans et pour le district de Bedford laquelle siégera à Sweetsburg, chef-lieu dudit district, sous le nom de "Cour de magistrat pour le district de Bedford" ;

Une Cour de magistrat dans et pour le comté de Brôme, à Knowlton, laquelle sera connue sous le nom de "Cour de magistrat pour le comté de Brôme" et siégera au même endroit que la Cour de circuit ;

Une Cour de magistrat dans et pour le comté de Shefford, à Waterloo, laquelle sera connue sous le nom de "Cour de magistrat pour le comté de Shefford" et siégera au même endroit que la Cour de circuit ;

Une Cour de magistrat dans et pour le comté de Missisquoi, à Farnham, laquelle sera connue sous le nom de "Cour de magistrat pour le comté de Missisquoi" et siégera au même endroit que la Cour de circuit ;

Une Cour de magistrat dans et pour le comté de Missisquoi, à Bedford, laquelle sera connue sous le nom de "Cour de magistrat pour le comté de Missisquoi, à Bedford", et siégera au même endroit que la Cour de circuit.

Une Cour de magistrat dans et pour le district de Joliette, laquelle siégera en la ville de Joliette, chef-lieu dudit district, sous le nom de la "Cour de magistrat pour le district de Joliette" ;

Une Cour de magistrat dans et pour le district de Roberval, laquelle siégera en la ville de Roberval, chef-lieu dudit district sous le nom de "Cour de magistrat pour le district de Roberval" ;

Une Cour de magistrat dans et pour le comté du Lac Saint-Jean, à Saint-Félicien, laquelle sera connue sous le nom de "Cour de magistrat pour le comté du Lac Saint-Jean" et siégera dans la salle publique située sur le lot No 23 dans le rang 1 du canton Desmeules ;

Une Cour de magistrat dans et pour le comté du Lac Saint-Jean, à Saint-Coeur de Marie, laquelle sera connue sous le nom de "Cour de magistrat pour le comté du Lac Saint-Jean, à Saint-Coeur de Marie" et sera tenue dans la salle du conseil municipal située sur le lot No 27d dans le 8ième rang du canton Delisle ;

Une Cour de magistrat dans et pour le comté du Lac Saint-Jean, à Hébertville Station, laquelle sera connue sous le nom de "Cour de magistrat pour le comté du Lac Saint-Jean, à Hébertville Station", et sera tenue dans l'hôtel de ville situé sur une partie du lot No 6a du 2ème rang ouest du canton Labarre.

Une Cour de magistrat dans et pour le district de Terrebonne, laquelle Cour siégera au village de Sainte-Scholastique, chef-lieu dudit district sous le nom de la "Cour de magistrat pour le district de Terrebonne" ;

Une Cour de magistrat dans et pour le comté de Terrebonne, laquelle siégera à Saint-Jérôme, au même endroit que la Cour de circuit et sera connue sous le nom de "Cour de magistrat pour le comté de Terrebonne" ;

Une Cour de magistrat dans et pour le comté de Terrebonne, à Sainte-Agathe des Monts, laquelle sera connue sous le nom de la "Cour de magistrat pour le comté de Terrebonne, à Sainte-Agathe des Monts", et sera tenue dans la bâtisse située sur le lot numéro soixante-dix (70) du quatrième rang du comté de Beresford ;

Une Cour de magistrat dans et pour le comté de Terrebonne, à Sainte-Thérèse de Blainville, laquelle sera connue sous le nom de la "Cour de magistrat pour le comté de Terrebonne, à Sainte-Thérèse de Blainville" et sera tenue dans la salle du conseil municipal de la paroisse de Sainte-Thérèse de Blainville ;

Une Cour de magistrat dans et pour le comté de Terrebonne dans la ville de Terrebonne laquelle sera connue sous comté de Terrebonne, à Terrebonne", le nom de "Cour de magistrat pour le et sera tenue dans l'hôtel de ville situé sur l'immeuble portant le numéro deux cent quarante-trois (243) des plan et livre de renvoi officiels de la ville de Terrebonne ;

Une Cour de magistrat dans et pour le district de Chicoutimi, laquelle cour siégera en la ville de Chicoutimi, chef-lieu dudit district sous le nom de "Cour de magistrat pour le district de Chicoutimi" ;

Une Cour de magistrat dans et pour le comté de Chicoutimi, laquelle siégera à Jonquières, dans l'édifice où se tiennent d'habitude les séances du conseil de la municipalité de la ville de Jonquières, laquelle sera connue sous le nom de "Cour de magistrat pour le comté de Chicoutimi" ;

Une Cour de magistrat dans et pour le comté de Chicoutimi, au village de la Grande-Baie, laquelle sera connue sous le nom de la "Cour de magistrat pour le comté de Chicoutimi, à la Grande-Baie" et sera tenue dans l'édifice érigé sur le numéro cent sept (107) des plan et livre de renvoi officiels du cadastre du village de la Grande-Baie, non incorporé, paroisse de Saint-Alexis, canton Bagot.

AVIS DES POSTES

Une dépêche complète pour être expédiée par le paquebot EMPRESS OF FRANCE, quittant Québec le 15 courant, sera fermée au bureau de poste central à minuit le 15 courant.

Une dépêche complète pour être expédiée par le paquebot MINNEDOSA quittant Montréal le 12 mai, sera fermée au bureau de poste central à minuit le 11 courant.

Une dépêche de colis postaux et de journaux, pour être expédiée par le paquebot REGINA quittant Montréal le 18 mai, sera fermée au bureau de poste central à minuit le 12 courant.

Une dépêche de lettres seulement, pour être expédiée par le paquebot "FRANCE" quittant New York le 10 mai, sera fermée au bureau de poste à 5.30 p.m. le 9 courant.

Une dépêche de lettres seulement pour être expédiée par le paquebot OLYMPIC quittant New York le 13 mai, sera fermée au bureau de poste central à 5.30 p.m. le 12 courant.

Courriers pour Italie, départ de Montréal 25 mai par voie de Montréal, paquebot Caserta (-)

Courriers pour Bermudes, Iles sous le Vent, Ste-Lucie, Barbade, St-Vincent, Grenade, Trinité, Guyane anglaise, Vénézuéla, départ de Montréal 24 mai, par voie de Halifax, paquebot Caraquet.

Courriers pour Barbade, Trinité, Guyane anglaise, départ de Montréal 23 mai, par voie de Montréal, paquebot Can. Logger (x).

Courriers pour Bahamas, Jamaïque, Colombie, Honduras anglais, départ de Montréal 30 mai, par voie de Montréal, paquebot Can. Forester (x).

Courriers pour Jamaïque et Colombie, départ de Montréal 15 mai, par voie de S.-Jean, N.B., paquebot Cicilian (x).

Courriers pour Chine et Japon, départ de Montréal 12 mai, par voie de Vancouver, paquebot Emp. Russia.

Courriers pour Chine et Japon, départ de Montréal 21 mai, Victoria, paquebot Bay State.

Courriers pour Australie seulement, départ de Montréal, 10 mai, par voie de S.-Francisco, paquebot Ventura (xx).

Courriers pour Australie et Nouvelle Zélande, départ de Montréal 13 mai, par voie de Vancouver, paquebot Niagara.

Journaux, colis postaux et correspondance spécialement adressée seulement.

x Colis postaux et correspondance spécialement adressée seulement.

xx Lettres et journaux seulement.

FEU Mme J.-A. HEBERT

(Du correspondant de la PRESSE)

Sainte-Martine, 10. — Ces jours derniers, ont eu lieu, à Sainte-Martine, les funérailles de Mme Joseph-A. Hébert, née Marie-Louise Dubuc, au milieu d'un grand concours de parents et d'amis.

La levée du corps a été faite par M. l'abbé Alexandre Falement, vicaire, et le service a été chanté par Mgr J.-C. Allard, P.A., curé de la paroisse, assisté de diacre et de sous-diacre. M. J.-P. Laberge dirige le chant, et Mlle Annette Mallette était à l'orgue.

Le deuil était conduit par MM. Réal DesRosiers et J.-Alex. Poitevin. Les porteurs étaient MM. Philorum Hébert, Victor Hébert, Hormisdas Dubuc, Gilbert Mallette, Charles Ménard et Arthur Mallette, sr. Après le service qui a été chanté à Sainte-Martine, le cortège funèbre s'est rendu en marche à St-Urbain, lieu de la sépulture. On a remarqué dans le cortège: MM. Eloi Hébert, de Saint-Urbain, et Ubald Hébert, de Montréal, ses neveux, Philorum Mallette, de Saint-Etienne; Narcisse Mallette, de Sainte-Philomène; Candide Longtin, J.-E. Hébert, de Montréal; N. Dubuc, M.D., de Laprairie, ses cousins; J.-A. Patenaude, J.-Ed. McGowan, Nap. Mallette, J.-O. Demers, Jos. Patenaude, Cyrille Vallée, T. Lécuyer, G. Gagnier, R. Bourassa, L. Gagnier, J.-C. Morand, Ls Marcil, Cyrille Beaudin, F.-X. Blais, M. Duprat, Jos. Fillon, Siméon Beaudin, Arthur Laberge, H. Quesnel, Joachim Laberge, Jos. Tisseur, Simon Dubuc, Eust. Bergevin, Camille Brais, Jos. Lefebvre, Ls Patenaude, Jules Archambault, et une foule d'autres. La défunte laisse son époux, M. J.-A. Hébert, de Sainte-Martine.

KINGSEY FALLS

Cette semaine a été célébré à S.-Félix de Kingsey le mariage de M. Lucien Roux, de cette paroisse, fils de M. Napoléon Roux, avec Mlle Dinora Letarte, fille de M. Alfred Letarte, cultivateur.

—Samedi un commencement d'incendie a éclaté dans la fabrique de papier. Les flammes ont été promptement éteintes par les employés et les gens de la paroisse. Le gérant était absent, étant allé à Montréal assister au mariage de son neveu, M. R. Currie, fils. Les pertes sont légères et sont couvertes par les assurances.

—M. Henri Leblanc a acheté la beurrerie et fromagerie de M. Thomas Bisonnette.

—M. Alexandre Roux et sa famille nous ont quittés pour aller demeurer à Vianville, Montréal.

—M. Joseph Tardif est parti avec sa famille pour les Etats-Unis.

VILLEGIATURES DANS QUEBEC

"Le Québec Pittoresque," tel est le titre d'une nouvelle brochurette joliment illustrée que vient de publier la compagnie du Pacifique Canadien. Cette jolie brochurette, édition anglaise et française, décrit longuement les magnifiques endroits de cette province où passer les vacances. Les personnes qui ne savent où aller la trouveront d'une grande aide. Une partie traite des Laurentides, dont les nombreux endroits de villégiature y sont énumérés. La vie au grand air dans les Laurentides y est décrite dans tous ses détails. L'auteur parle longuement de la vallée de la Gatineau, des Cantons de l'Est, des lacs Kipawa et Témiscamingue, du lac Edouard et du lac St-Jean, près de Québec. On y trouve aussi une liste des hôtels et maisons de pension et nombre d'autres suggestions pour le temps des vacances. On peut en obtenir un exemplaire en s'adressant au bureau des billets, 141, rue St-Jacques et aux bureaux de renseignements aux gares Place Viger et Windsor. (r)

PACIFIQUE CANADIEN

Montréal—Toronto—Hamilton

La compagnie du Pacifique Canadien donne toujours un excellent service de trains entre Montréal et Hamilton, Ont., sans changement. Ce service est quotidien, sauf le samedi. Un point capital de ces trains c'est que les gares sont situées au centre des affaires dans les villes ci-dessus mentionnées.

VERS L'OUEST.—Départ de Montréal, gare Windsor, à 9.30 p.m.

Arrivée à Toronto, gare de la rue Yonge, à 7.00 a.m.

Arrivée à Hamilton, Ont., gare du T. H. and B. Ry, à 8.45 a.m.

VERS L'EST.—Départ de Hamilton, Ont., gare du T. H. and B. Ry, à 8.00 p.m.

Départ de Toronto, gare de la rue Yonge, à 9.45 p.m.

Arrivée à Montréal, gare Windsor, à 7.20 a.m.

L'heure indiquée ici est l'heure du Méridien de l'Est, une heure en retard sur l'heure de l'économie de la lumière du jour. (r)

AU CONSEIL MUNICIPAL DE VICTORIAVILLE

(Du correspondant de la PRESSE)

Victoriaville, 10.—A la dernière séance du conseil tenue sous la présidence du maire J.-B. Drouin, et à laquelle assistaient les échevins Buteau, Lambert, Campagna, Giroux, Boisvert et Vézina, plusieurs questions furent discutées. Il fut d'abord procédé à l'élection du pro-maire pour le prochain terme. M. Jos. Lambert fut choisi à l'unanimité.

La nouvelle balance publique, appartenant à la ville, est maintenant installée, et afin d'en rendre l'accès plus facile, il fut proposé et adopté que les approches soient en béton.

Sur promesse du nouvel acquéreur de la manufacture de laine de Feistein & Sons de la tenir en activité pendant huit ans, le conseil s'est engagé à faire des réparations au montant de $1000 à la bâtisse que leur a louée la corporation. On y fabriquera encore des tissus de laine et en plus des bas.

La collection d'une taxe spéciale pour couvrir les dépenses faites, l'an dernier, pour construction de trottoirs, a donné sujet à discussion. Les échevins sont plutôt d'avis de faire collecter les arrérages dûs. Cela suffirait à payer presque totalement les dettes contractées.

Il a été fait mention que les boîtes d'alarmes en cas d'incendie étaient insuffisantes. La question a été référée pour étude.

Mme J. Carignan, propriétaire d'une ferme attenante à notre ville, a demandé des égouts. Le conseil, par accomodation, se rendra à sa requête pourvu qu'elle cède en retour une lisière de terrain nécessaire à l'élargissement de la route nationale.

Le secrétaire-trésorier a annoncé au conseil qu'il a déjà $20,000 de débentures de vendues, mais au cas où il ne pourrait placer la balance de $25,000 dans le délai voulu, il a demandé d'être autorisé à emprunter à la banque. Ceci fut accordé sans discussion.

Après que l'on eut approuvé les comptes et les mutations de propriétés, la séance fut levée.

A RIVIERE-DU-LOUP

(Du correspondant de la PRESSE)

Rivière du Loup, 10. — M. et Mme Charles Ouellet, de Montréal, sont de passage à la Rivière-du-Loup, pour quelques jours.

—Le 30 avril dernier, le nouvel horaire des trains est entré en force. Le local du matin part à 4.25 a.m., L'express maritime arrive ici à 8 heures p.m. L'Océan limitée, en route pour Montréal, passe ici à minuit et 41 minutes.

—Un incendie a détruit le hangar de M. Louis Marquis.

—Mme Napoléon Caouette, de St-François, a vendu une de ses propriétés de la rue Delâge à M. Jos. Tremblay.

L'ASSOMPTION

Une séance dramatique et musicale sera donnée, lundi soir, au collège de l'Assomption à l'occasion de la fête de M. le supérieur. Il y aura aussi à 6 heures banquet.

Une tragédie en 3 actes, "Arthur de Bretagne" sera interprétée par MM. H. Philippon, L. Lalonde, H. Gibeault, F. Caron, L. Maynard, L. Martineau et A. Vidal.

LA VERITABLE
BASCULE FAIRBANKS
FABRIQUEE AU CANADA

Ces prix modérés sont rendus possibles par une production intensive.

C'est le moment d'acheter une Véritable Bascule Fairbanks Portative à Plate-forme.

Elle a des coussinets d'acier; un fléau à pointe de flèche; un tablier spacieux et de grosses roues.

Son authenticité est garantie par le globe qui est sa marque de commerce.

500 LIVRES $23.50
1000 livres $27.50
F. A. B. Montréal
Plus inspection et taxe de vente

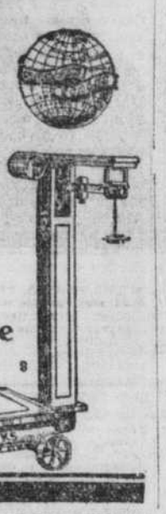

The Canadian Fairbanks-Morse Co. Limited
Le Magasin Général du Canada pour Marchandises Mécaniques.
84-98 Rue Saint-Antoine, MONTREAL

MACDONALD'S Cigarettes

Le Tabac avec un coeur
10 POUR 15¢

DE L'ENERGIE EN BOUTEILLE!

"EXPORT"! Une ale dont vous apprécierez le goût et le bouquet. Goûtez-la. Elle en vaut la Peine!

Frontenac Export Ale
INDIA PALE

(COUPON)

PORTRAIT Sa Sainteté le Pape **PIE XI**

Prix 15 centins

Pour les personnes de Montréal et de la banlieue, découpez cette première partie du coupon et apportez-la à nos bureaux pour vous procurer le portrait du pape. (No 58 V)

Les personnes de la campagne pourront remplir le coupon ci-dessous et nous le retourner à nos bureaux avec le montant de 20 centins, la différence de prix avec celui de Montréal servant à défrayer les frais de poste et le tube d'expédition.

. 1922

Endroit

LA PRESSE, Dépt. des Portraits, Montréal, P.Q.—Veuillez trouver sous pli le montant de . . . . centins pour un portrait de SA SAINTETE LE PAPE PIE XI.

Nom

Endroit

Comté

Prière d'écrire très lisiblement le nom et l'adresse afin d'éviter toutes correspondances et retards.

(No 58 C)

DANS L'ARENE FEDERALE

UNE REDUCTION SUBSTANTIELLE DANS LES CREDITS DE LA MILICE

L'hon. M. Graham fait accepter par la chambre une réduction de $700,000 dans le budget de son département. — Le député de Québec-Sud n'est pas encore satisfait.

LA SEANCE DU SENAT

(Du correspondant de la PRESSE)

Ottawa, 10. — A l'ouverture de la séance, hier, aux Communes, l'hon. M. G.-P. Graham, ministre de la Milice, a proposé une réduction générale de $700,000 dans les crédits de la milice, qui sont de $10,788,400 cette année. L'item pour camps d'entrainement est réduit de $400,000. Les autres réductions sont ainsi réparties: cadets, $100,000; habillements, etc., $21,000; arsenaux du Dominion, $50,000; génie, $50,000; ordonnances, etc., $9,000; salaires de l'état-major, $10,000; instruction scolaire, $50,000; collège militaire Royal, $10,000. "Cette réduction", dit le ministre, "est sévère, surtout si on la compare aux crédits de l'an dernier. Mais c'est le désir du gouvernement de se plier au désir du parlement. Le parlement est suprême. Après avoir écouté la discussion de l'autre jour, j'ai consulté mes officiers, et tout en maintenant que les premières prévisions budgétaires étaient les bonnes, ces derniers ont préparé une autre échelle de réductions qui permettra un certain entrainement jusqu'à concurrence de l'argent voté, mais le nombre des soldats qui prendront part à ces exercices sera forcément limité."

C'est l'hon. Ernest Lapointe qui a proposé cet amendement à l'amendement Power.

LA DISCUSSION

L'hon. S.-C. Mewburn dit que c'est un spectacle extraordinaire de voir un ministre permettre une aussi large réduction de crédits de son département, qui ont été étudiés au préalable par le conseil. Il regrette la réduction de $400,000 pour les camps d'entrainement, mais puisqu'il faut faire des économies, il suggère qu'on fusionne quelques-uns des districts militaires.

Le No 1, qui a ses quartiers généraux à London, pourrait être dirigé de Toronto. Le No 3, avec quartiers généraux à Kingston, pourrait être confié à la direction du ministère à Ottawa. Les districts militaires des provinces maritimes pourraient être dirigés d'Halifax et celui de Saskatchewan éliminé. Quant au No 5, qui est celui de Québec, comm. on semble être peu en faveur de l'entrainement militaire, dans ce district, dit le général Mewburn, sa direction pourrait être confiée au district de Montréal. Il suggère encore que la force permanente soit concentrée à Petewawa, une fois par année, pour son entrainement et qu'une partie des propriétés de l'état à Halifax soit vendue et le produit de la vente appliqué à la construction de casernes à Halifax, Montréal et Toronto. Il s'oppose à toute réduction des crédits de la milice et demande qu'un comité de la Chambre soit nommé pour entendre les témoignages des officiers compétents sur les besoins de la milice canadienne. Il exprime sa confiance dans la compétence de l'hon. M. Graham.

M. R.-J. Woods, Dufferin, dit que d'après son expérience, l'entrainement annuel des volontaires ne sert pas à grand'chose car plusieurs de ceux qui y prennent part ne sont pas qualifiables pour le service actif. M. Thomas Vien lui fait remarquer que depuis la guerre, on examine les volontaires avant de les envoyer au camp.

M. Woods continue en disant que si le manque d'entrainement comme on l'a dit, détruira l'esprit militaire en Canada, il est doublement opposé aux crédits pour les camps. C'est l'esprit militaire, développé en Allemagne qui a plongé le monde dans la dernière guerre. La citoyenneté canadienne devrait être basée sur des principes chrétiens.

M. FERNAND RINFRET

Le député de Saint-Jacques cite quelques extraits de journaux anglais accusant les libéraux de Québec de s'être révoltés contre le gouvernement parce qu'on avait supprimé le patronage et "pour d'autres raisons aussi peu fondées". "Nous avons demandé une réduction des crédits, dit-il, simplement parce que nous voulions cette réduction pour des raisons d'économie". Il ridiculise l'idée que les députés libéraux ne peuvent plus maintenant prendre une attitude indépendante sur une question sans être accusés de révolte. "Chaque député, dit-il, représente ses électeurs et c'est son devoir d'exprimer autant que possible son opinion. Il ne doit pas craindre non plus de dire franchement quelle est l'opinion de ses électeurs".

"Pour ma part, ajoute M. Rinfret, je ne crains pas de dire que mes 20,000 électeurs sont en faveur d'une réduction dans les crédits de la milice. Leur opinion n'est pas basée sur des préjugés comme on voudrait le faire croire en certains quartiers, et ils sont toujours prêts à se rendre à l'opinion de la majorité, mais dans ce cas, la majorité parlementaire est de leur côté et ils croient de plus avoir non seulement la sympathie du parlement, mais celle du pays tout entier."

"Parce que les députés libéraux ont réclamé une réduction des crédits, cela n'implique pas qu'ils manquent de confiance dans le gouvernement. Quant à lui, il a demandé une réduction des crédits de la milice surtout pour le principe de la réduction. Il est heureux de voir que le gouvernement a accepté le principe en consentant à réduire ses crédits de la milice et il déclare qu'il votera pour le sous-amendement.

LE GENERAL A.-E. ROSS

Le député conservateur de Kingston défend les crédits en disant que le Canada est le pays de l'empire qui dépense le moins pour sa milice. Il dément l'opinion qu'aucun danger ne nous menace en rappelant que la veille seulement il fut question en Chambre du péril jaune, que les Allemands entraînent actuellement les armées russes et que la France appelle sous les drapeaux sa classe de réserve 1918.

"Si nous faisons disparaître l'entrainement des volontaires et des cadets", dit le général Ross, "Nous allons avoir une classe de dadais, fanatiques de la dance, au lieu de cette classe de garçons d'autrefois qui ont fait l'Empire britannique ce qu'il est."

LE CAPT. J.-T. SHAW

Le député de Calgary dit qu'il ne renonce pas à son admiration pour les troupes canadiennes qui ont pris part à la guerre et particulièrement pour le 22ème, qu'aucun régiment n'a surpassé en valeur, mais je demande que l'on discute la question au point de vue des circonstances bien différentes aujourd'hui de ce qu'elles étaient alors.

La théorie qu'on préserve la paix en préparant la guerre, est fausse, dit le capitaine Shaw. L'Allemagne et l'Autriche étaient les nations les plus aguerries et les mieux préparées et elles ont été battues. Il ajoute que durant la dernière campagne électorale il a eu l'occasion de déclarer que l'hon. M. Mackenzie King avait bien servi son pays durant la guerre et plus effectivement peut-être que s'il était allé outremer. Ceux qui ont travaillé sur les fermes, dans les mines et autres industries durant la guerre ont aussi bien fait leur devoir.

Le Canada, dit l'orateur, ne doit pas avoir peur pour l'avenir. Nous avons vécu en paix avec nos voisins depuis cent ans et ce serait un magnifique exemple au monde si notre petit pays affichait qu'il est prêt à désarmer complètement. Ce serait un idéal à suivre pour les autres nations moins bien situées que nous.

M. Shaw dit qu'il ne s'objecte pas au sous-amendement mais que si l'an prochain, les crédits ne sont pas réduits davantage, il prendra le Parlement à témoin que le ministre de la milice a failli à sa responsabilité.

LE CHEF PROGRESSISTE

L'hon. T.-A. Crerar félicite le ministre d'avoir [illegible] qu'il est [illegible] encore et la réduction avait été plus considérable.

M. J.-E. DANJOU

Le député de Rimouski, espère que les crédits seront encore réduits l'an prochain.

Il demande au gouvernement de vendre les navires de guerre que le gouvernement anglais nous a donnés et il déclare en terminant: "je suis un anti-impérialiste jusqu'à la moelle".

L'HON. M. GUTHRIE

L'ancien ministre de la milice dit que l'hon. M. Graham a été pris à partie au caucus par les libéraux et menacé d'être forcé à démissionné s'il ne réduisait pas ses crédits. C'est pourtant un bon principe pour le gouvernement de défendre ses crédits, parfois il est obligé de le faire à l'instigation de l'opposition, mais c'est la première fois qu'il le voit se rendre à une pareille demande de ses partisans.

L'hon. M. Guthrie ayant fait remarquer que les déclarations de M. Shaw au sujet de la plus grande réduction des crédits l'an prochain avait été applaudie par les députés libéraux, l'hon. M. Lapointe proteste en disant que des députés de toutes les provinces avaient aussi exprimé la même opinion.

L'ancien ministre de la milice continue en disant que le gouvernement ferme pratiquement tous les arsenaux d'Ontario en allouant $25,000 pour leur entretien alors que l'arsenal de Québec reçoit $425,000, d'après les prévisions budgétaires. Il dit qu'on devrait fermer cet arsenal, réduire le crédit à $25,000 et continuer l'entrainement.

M. A.-H. HALBERT

Le député progressiste d'Ontario-Nord dit qu'il ferait bien de prévenir le comité qu'il est d'Ontario et non de Québec avant de déclarer que 90 pour cent des citoyens de sa province sont contents de la réduction, dans les crédits de la milice. Il déclare que malgré leur opposition aux dépenses exagérées de la milice, les progressistes sont aussi loyaux que n'importe qui.

L'hon. M. Manion proteste contre l'appellation de "militaristes" et de "tory" qui est adressée aux conservateurs. "Vous ne voulez pas être appelé tories?" demande M. Vien.

—Je proteste contre le nom de tory, dit M. Manion, parce que je n'appartiens pas à un parti tory.

Cette déclaration provoque les rires et les applaudissements ironiques de la droite.

M. Gould, Assiniboine, favorise aussi le sous-amendement et répète que les fermiers ne sont pas opposés à la milice quant aux dépenses extravagantes de ce département.

M. C.-G. POWER

L'auteur de l'amendement remarque que la discussion a erré quelque peu sur tous les sujets, quand la question est de savoir quel sera le montant à retrancher de la somme de $1,400,000 demandée pour l'entrainement. Ceux qui étaient en faveur de son amendement voulaient que l'entrainement militaire soit complètement laissé de côté pour cette année.

Il y a deux semaines, le ministre voulait tous les estimés. Maintenant il offre une réduction de $400,000, ce qui ne peut que diminuer l'efficacité de la milice, si efficacité il y a, et ce qui ne produit pas l'économie nécessaire.

Tous les motifs, y compris la jalousie et l'ambition, ont été invoqués pour critiquer ceux qui ont demandé la réduction. Le seul motif cependant a été d'être logique avec soi-même. Les libéraux ont demandé, l'an dernier, de diminuer les estimés de $750,000, et maintenant ils demandent une réduction de $400,000. Pourquoi ne pas être logiques jusqu'au bout?

Il est très facile de se passer de l'entrainement annuel qui est très [illegible] et coûteux. Trois généraux rencontrés par M. Power ont approuvé la réduction des crédits. Une [illegible] a fait découvrir que [illegible] des officiers supérieurs qui [illegible] des gros salaires n'ont jamais quitté les rives du Canada, tandis que ceux qui se sont enrôlés en France se chargeaient ses positions dans les rues.

M. Power termine en disant que malgré sa répugnance, il votera avec les tories, mais pour des motifs bien différents.

M. Tom Church est en faveur de la milice et de ses crédits entiers.

M. Irvine, travailliste, déclare que la guerre est un mal universel et une faillite monumentale. "C'est l'égorgement en masse pour vider des querelles". Il se propose de voter contre le sous-amendement Lapointe pour avoir la liberté de voter en faveur de l'amendement plus efficace de M. Power.

LE CHEF DE L'OPPOSITION

M. Meighen reconnait que le Canada ne doit pas avoir d'aspirations militaires, mais il faut cependant se protéger. Les Etats-Unis et l'Angleterre se sont données comme mission de maintenir la paix dans le monde, mais ils possèdent des armées pour donner du poids à leur parole.

La doctrine Munroe a protégé le Canada, mais nous devons nous reconnaitre des obligations de nation et si quelque partie de l'empire est en danger, il faudra nous attendre à nous voir appeler sous les couleurs. Il ne peut exister de sécurité que dans un empire uni.

Pour le moment, nous n'avons pas d'ennemis. Nous n'en avions pas en 1913, mais nous en avions en 1914 et il importe de nous tenir prêts. Les Etats-Unis paient $13.00 par tête pour leur armée et nous ne payons que $1.69. Le but d'une milice est de sauvegarder l'ordre en temps de paix et de défendre le pays en temps de guerre.

Il nous faut suivre les principes dictés par une saine économie, mais il faut encore que cette économie soit pratique. Il y a deux semaines, le ministre de la défense réclamait $1,400,000, qu'il disait être indispensables. Maintenant il consent à une réduction de $400,000.

"J'ai été accusé d'être tory, déclare-t-il. J'aime mieux appartenir à un parti qui est resté fidèle à ses principes dans l'adversité comme dans la prospérité qu'à un parti qui ignore même quoi faire à l'heure actuelle". Il votera pour les estimés complets.

LE DEPUTE DE BROME

M. MacMaster dit qu'en diminuant les réclamations militaires, le gouvernement obéit à la voix populaire. La guerre est un mal et elle a fait verser plus de larmes, produit plus de douleurs que tous les fléaux de la terre. C'est avec leur politique de suprématie que l'Angleterre et l'Allemagne ont amené la guerre. Que le vainqueur ne perde pas le fruit de sa victoire en adoptant la politique du vaincu. La conférence de Gênes cependant nous laisse espérer un avenir meilleur.

L'attitude prise par M. Meighen à la conférence des premier ministres à Londres l'an dernier est également une politique injuste à adopter pour le pays, car Lloyd George leur a déclaré que le contrôle commun signifiait responsabilité commune. Il approuve la motion Lapointe. La question est d'appuyer le principe, car le montant n'est qu'une question d'expédient.

Le vote par oui et par non est pris par M. Gordon, vice-orateur, et donne la victoire au sous-amendement Lapointe, puis à l'amendement Power, tel qu'amendé par M. Lapointe.

M. NEILL A LA CHARGE

Un nouvel amendement de M. Neill, pour forcer une compagnie subsidiaire du Pacifique à construire une ligne entre Nanaimo et Esquimalt dans un délai d'une année a de nouveau été battu, par un vote en comité de 76 à 39. Le bill de M. Tolmie, prolongeant de deux à cinq ans la période durant laquelle cette ligne doit être construite a été adopté en troisième lecture.

Un bill qui autorise le Pacifique d'attendre quelque temps pour construire une ligne en Alberta et en Saskatchewan, qui est présenté par M. Knox, a été vivement combattu en Chambre hier, alors que M. Carmichael, Evans et McConica, progressistes, se sont élevés contre les privilèges possédés par les grandes compagnies. Aucune décision n'a été prise.

LA SEANCE DU SENAT

Le Sénat a rejeté par un vote de 33 à 10 l'amendement David concernant le droit de vote des femmes. Par cet amendement, l'hon. L.-O. David voulait que le droit de vote ne soit pas accordé aux femmes célibataires ayant moins que 30 ans. Il s'appuya sur la loi anglaise pour proposer son amendement, déclarant que puisqu'en Angleterre on avait cru bon de restreindre la franchise électorale, on devait agir de même ici.

Sur proposition de l'hon. sénateur Dandurand, le Sénat se forma en comité pour étudier le projet de loi de la défense nationale. Sir James Lougheed, les hons. sénateurs Daniels et Murphy demandèrent de plus amples détails sur ce bill. L'hon. sénateur Pope déclara qu'il était inutile de faire perdre son temps au Sénat après que le ministre de la milice eut montré combien il était indécis sur cette question. L'hon. sénateur Griesbach mit en doute l'efficacité et l'économie du contrôle commun des trois services de défense nationale. La politique du gouvernement, à l'heure actuelle, n'a eu qu'un résultat: désorganiser la milice, faire du service militaire une farce et ne pas encourager ce service. Parlant ensuite des conditions actuelles, l'hon. sénateur Griesbach déclara qu'on ne devait pas trop se confier en la Ligue des Nations. Les temps ne sont pas encore apaisés.

L'hon. sénateur Turriff démontra que le bill visait à l'économie.

Sir James Lougheed et autres se sont opposés à la nomination d'un contrôleur des finances pour ce ministère.

Le Sénat s'est ajourné à 3 heures aujourd'hui.

Très faible, pâle et sans appétit, les Pilules Rouges la font robuste et bien portante

Lorsque j'ai commencé à prendre des Pilules Rouges j'étais pâle, maigre, n'avais pas d'appétit et souffrais bien souvent du mal de tête et de dos. J'étais tellement faible que mes jambes ployaient lorsque je marchais. Ce sont les bons résultats que des amies avaient obtenus des Pilules Rouges qui m'ont décidée à employer ce remède. Aujourd'hui, je me sens bien, mon teint est clair et coloré, j'ai un bon appétit, je travaille sans souffrir du mal de tête ni de dos, je dors bien. J'ai pris seulement douze boîtes de Pilules Rouges. Mlle Rose [illegible], 243 Jenks, Fall River, Mass.

Les Pilules Rouges pour la bonne Pâte et Santé sont utiles à toutes les femmes. Aux jeunes filles lorsqu'elles sont faibles, nerveuses, portées à la mélancolie qu'elles souffrent de maux de tête, de névralgies, etc. A la mère de famille, pendant les époques qui mettent ses forces à contribution et où il lui faut un regain de vigueur. A la femme d'âge mûr, si elle a des migraines, des éblouissements, des lassitudes enfin à toutes les femmes dont la santé est ébranlée, le sang appauvri.

Les Pilules Rouges sont en vente chez tous les marchands de remèdes. Nous les envoyons aussi par la poste, au Canada et aux Etats-Unis, sur réception du prix, 50 sous la boîte.

CONSULTATIONS GRATUITES

Nos médecins donnent des consultations tous les jours, dimanche excepté, de 9 heures du matin à 8 heures du soir. Si vous souffrez de maladies internes propres à votre sexe et n'avez pu vous faire guérir nulle part, venez les voir; leurs consultations sont gratuites. Si vous demeurez à la campagne, écrivez-leur et donnez-leur tous les détails nécessaires. Adressez vos lettres: Compagnie Chimique Franco-Américaine, limitée, 274 rue St-Denis, Montréal.

Les enfants pleurent pour avoir le
CASTORIA
DE FLETCHER
L.M.s.n.A

NOURYSO NOEL
Le Meilleur Remède pour les Yeux
Les yeux larmoyants, causé par le vent et le soleil, et les affections telles que yeux affaiblis, rouges, ulcères, paupières granulées, écailleuses, orgelets, etc. Nouryso contient un liquide et un onguent, aucune drogue nuisible et peut être employé par les enfants et adultes. Ce remède employé au début renforcit la vue et prévient le port de lunettes. Vendu par les pharmaciens et opticiens au Canada.

100% DE BLE
Tout du blé.
Rien que du blé.
PAIN "OLD TIME"
PRIX: 14 CENTINS
James Strachan
LIMITED
BOULANGERS DE LA ROYAUTE

Les Punaises se Suicident

Les punaises s'en régalent: voilà pourquoi PUNICIDE est leur plus grand exterminateur.
Il détruit les oeufs de punaises et nettoie parfaitement les endroits qu'elles infestaient. PUNICIDE est un désinfectant des fentes et des recoins servant de refuge à la vermine. Essayez-le.
Chez votre pharmacien — 25 sous la bouteille.
UNIVERSAL DRUG CO.
23, rue Bleury, Montréal.
PUNICIDE TUE LES PUNAISES

Victrola
A Prix Réduits
Réductions substantielles sur tous les Victrolas pour prendre effet immédiatement

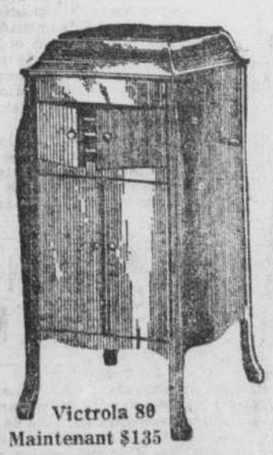
Victrola 80
Maintenant $135

Recherchez cette marque de commerce!

chez tous les marchands
"La Voix de son Maître"
Berliner Gram-o-phone Co., Limited, Montréal

GOODWIN

AU MAGASIN DU SOUS-SOL

ROBES DE VOILE POUR DAMES 2.79
Grandeurs 16 à 40

Nous avons 6 nouveaux modèles dans ces jolies robes lavables.
Elles sont garnies de col, manchettes et poches en organdi blanc avec bordures de fantaisie, larges ceinturons et gilets de voile blanc avec ruban lacé. Dessins de fleurs en marine et blanc, gris et mauve, marine et sable, bourgogne et blanc, marine et vert.

SOULIERS GENRE SANDALE POUR DAMES 3.19

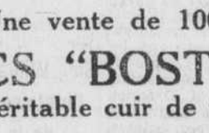

Ces élégants souliers, tels qu'illustrés, sont en cuir verni ou cuir brun avec talons de sport. Pointures 2½ à 7.

Une vente de 1000
SACS "BOSTON"
en véritable cuir de vache
1.69
(Trois modèles tels qu'illustrés)

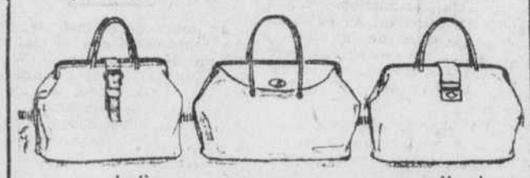
avec lanière et boucle — avec serrure — avec patte et bouton-pression

—En noir ou tan.
—13 14 et 15 pouces de longueur.
ABSOLUMENT LA MEILLEURE OFFRE DE SACS "BOSTON" JAMAIS FAITE A MONTREAL. VOYEZ NOTRE ETALAGE.
Prix de la vente au magasin du sous-sol, jeudi 1.69
Au magasin du sous-sol.

Prix de Fin de Semaine
ARTICLES DE TOILETTE

Frostilla	.29	Savon Goodwin pour le bain	.20
Baume italien	.29	Savon Atkinson pour le bain 6 pour	1.75
Préparation Cutex	.29	Serviettes, 3 pour	.25
Crème Hind	.39	Poudre de talc, Taylor	.19
Shampooing à l'huile de coco	.25	Savon Colleen, 3 dans une boîte	.40
Crème de Luxy	.85	Pâte dentifrice Roger et Gallet	.20
Poudre lilas de Pinaud pour la figure	.79	Mum	.35
Pâte dentifrice Kolynos	.39	Danderine (grosse bouteille)	.79
Savon français, au citron, la boîte	.90		

REMEDES BREVETES

Saniflush	.27	Graines Spratt pour les oiseaux	.18
Glycothymoline	.89	Coton hydrophile	.39
Listerine	.95	Sapho liquide	.35 .50 1.00 1.75 et 2.75
Peroxide	.29	Papier de toilette canadien, la douzaine	.50
Fort désinfectant Lysol	.20 .40 et .85	Obelisk, rouleaux de 6 onces, la douzaine	.95
Citrate de Magnésie	.45	Flocons ou boules de camphre, 2 livres	.25
Lait de magnésie Phillips	.39	Sacs contre les mites pour les paletots	.30 .50 et 1.40
Sels de fruits Enos	.75	Goodwin—Au rez-de-chaussée.	
Sels Abbey	.57		
Nujol	1.15		
Nourriture chimique Parrish, 1 livre	.75		
Castoria	.27		

Goodwin's LIMITED
Téléphone Uptown 7000

DANS L'ARENE POLITIQUE

LA DATE DES ELECTIONS GENERALES PROVINCIALES SERAIT ANNONCEE LE JOUR MEME DE L'OUVERTURE DE LA CONVENTION CONSERVATRICE A MONTREAL

Telle est la rumeur qui court à Montréal.— Séances extraordinaires du cabinet provincial à Québec. — Activité dans tous les milieux.

LES DEPUTES SE PREPARENT

Les cercles politiques sont en ébullition et l'on ne parle un peu partout que des prochaines élections provinciales générales.

Le fait que le cabinet de Québec siège en permanence pendant deux jours à Québec, cette semaine, apporte aux rumeurs et aux commentaires une vraisemblance de confirmation.

Des juges sont nommés, de hauts fonctionnaires prennent leur retraite ,des députés se retirent de la politique, et les dépêches apportent la nouvelle d'importantes nominations. Partout on se prépare et les organisateurs sont en conférence avec le premier ministre.

La rumeur la plus persistante qui faisait les frais de la discussion, ce matin, c'est que la dissolution des Chambres serait décidée, à la séance du cabinet, aujourd'hui ou demain.

On va même jusqu'à donner une date : le 16 de mai, ce qui coïnciderait avec l'ouverture de la convention conservatrice provinciale qui doit avoir lieu à l'hôtel de la Place Viger, les 15 et 16 mai.

Généralement on interprète l'article de l'hon. L.-A. Taschereau, publié récemment dans le principal organe libéral de Québec comme un manifeste électoral.

Tous les ministres étant absents, en séance extraordinaire, à Québec, l'on n'a pu faire confirmer ou nier ces rumeurs.

Un autre fait significatif c'est que tous les députés provinciaux sont dans leurs comtés où ils organisent des assemblées.

L'hon. L.-A. Taschereau, l'hon. J.-L. Perron seront à Montréal samedi et doivent avoir une importante conférence avec les chefs du district de Montréal.

LE CHOIX DES COMMISSAIRES DES BEAUX ARTS

MM. Dyonnet, Maurice Cullen et Suzor Côté sont mentionnés.

LOGIS A TROUVER

L'hon. L.-A. David, malgré les soucis de la campagne politique qui se prépare, n'oublie pas les Beaux-Arts et une nouvelle officieuse annonce que la commission des Beaux-Arts sera nommée aux cours des séances du cabinet provincial, cette semaine, ou dans les premiers jours de la semaine prochaine.

La composition en était difficile car les compétences sont nombreuses. Il paraît cependant que les titulaires sont choisis. Le groupe de Montréal,dans cette commission, se composerait de MM. J. Dyonnet, peintre; Suzor Côté, peintre et sculpteur; Maurice Cullen, peintre.

Il ne reste plus qu'à nommer le commissaire qui représentera le groupe artistique de Québec.

La question se pose de savoir où on logera la commission. L'hon. L.-A. David, discutant au sujet des achats artistiques de la ville, a proposé que tous les objets: peintures, tentures, panneaux, plâtres, bas-reliefs, etc., servent à l'établissement de la Section de l'Ecole des Beaux-Arts qui sera installée à Montréal.

On croit que les quartiers généraux seront hospitalisés probablement à l'Ecole des Hautes Etudes Commerciales,car à la bibliothèque municipale, où est logée la première consignation du comité France-Amérique, l'on fait remarquer qu'il n'y aurait plus de place pour les livres si on consacrait l'immeuble aux fins d'un musée.

ON NOMME LE JUGE DES CONCOURS LITTERAIRES

(Du correspondant de la PRESSE)

Québec, 10—Le cabinet provincial doit nommer, aujourd'hui, le jury des concours littéraires établis par le gouvernement pour un prix de littérature. Le jury se composera, dit-on, comme suit : l'hon. Thomas Chapais, l'hon. Adjutor Rivard, l'abbé Camille Roy, M. Edouard Montpetit, M. Stephen Leacock, M. René du Roure, M. Dombrokski et M. Henri Gaillard de Champris.

LA DECISION NE PLAIT PAS AUX FONCTIONNAIRES

(Du correspondant de la PRESSE)

Ottawa, 10.—Les employés civils vont insister auprès du gouvernement pour qu'il reconsidère sa décision au sujet du boni. Les deux députés d'Ottawa, MM. Chevrier et McGiverin, sont littéralement assiégés de ce temps-ci par les protestataires qui demandent leur concours.

BENONI ACHETE VITE

Bénoni, cette fois, a accompagné sa digne épouse chez la modiste en chapeaux où la séance a été passablement laborieuse, Célanire ne sachant trop quel choix effectuer. Au sortir de chez la modiste, Bénoni a prié sa femme de l'accompagner chez son chapelier sous prétexte que lui aussi avait besoin d'un couvre-chef. Mais, pour donner à sa conjointe une petite leçon de chose, il a acheté... et acheté vite ! On ne traîne pas en longueur avec le neveu de Ladébauche. Mais qu'est-il arrivé une fois rendu à la maison ? Et qui des deux époux fut le plus roulé ? Vous le saurez demain en voyant la tête que fit Bénoni se regardant dans la glace. Et plus d'un mari se reconnaîtra peut-être!

CADEAU QU'ON REFUSE

(Du correspondant de la "PRESSE")

Ottawa, 10. — Nous tenons de source officieuse que le gouvernement aurait décidé de retourner à l'Angleterre les trois navires de guerre dont elle nous a fait cadeau. L'attitude de plusieurs libéraux et des progressistes sur la question du désarmement aurait forcé le cabinet à adopter cette politique.

CAUSE QUE LE CONSEIL PRIVE DEVRA DECIDER

La Cour suprême renverse le verdict du jury confirmé en appel.

DEUX JUGES DISSIDENTS

La Cour suprême du Canada vient de rendre un jugement de majorité dont on en appellera au Conseil Privé. Il s'agit d'une réclamation en dommages faite par une veuve en son nom et au nom de ses enfants mineurs.

Mme Hector Sarrazin (née Florida Labrèche) réclamait de la compagnie du Grand-Tronc, la somme de $10,000 pour la mort de son mari, inspecteur de wagons à l'emploi du Grand-Tronc. Le 1er août 1920, Sarrazin, en traversant du sud au nord, entre deux wagons stationnaires, les deux voies principales du Grand-Tronc, dans les cours Turcot, fut frappé par le train-express d'Ottawa qui entrait en gare et tué presque instantanément. Quand l'accident arriva le train-express de Toronto sortait de Montréal, sur la voie principale nord. Le train-express d'Ottawa entrait en gare sur la voie principale sud.

La veuve poursuivit en Cour supérieure réclamant $10,000. Le 9 mai 1921, le jury qui entendit la cause accorda $8,000 dont $3,000 à la demanderesse et $5,000 pour ses 5 enfants mineurs. L'hon. juge Lane, sans objection de la part des procureurs de la compagnie défenderesse, confirma ce verdict.

Appel fut interjeté. Le 27 octobre 1921, les cinq juges de la Cour d'appel confirmèrent ce jugement. La cause fut alors portée en Cour suprême. Jugement vient d'être rendu. Trois juges, l'hon. juge en chef Davies, les hon. juges Anglin et Mignault, se déclarèrent en faveur du maintien de l'appel. Les hon. juges Addington et Brodeur furent dissidents. Le jugement de majorité de la Cour suprême est donc à l'encontre du verdict du jury ainsi que de l'opinion de huit juges: un de la Cour supérieure, cinq de la Cour d'appel et deux de la Cour suprême.

Me Alfred Forest, procureur de la demanderesse, est à préparer un appel de grâce au Conseil Privé.

L'HARMONIE REGNE DANS NOTRE PORT

Les compagnies de navigation congédient tous les débardeurs non-unionistes.

LE CONTRAT A SIGNER

Les conditions se sont encore améliorées, depuis hier, sur le port de Montréal. La plus complète harmonie règne aujourd'hui, parmi les débardeurs qui y sont employés. Les compagnies maritimes, en vue précisément d'éviter tous les troubles, à l'avenir, entre les unionistes et les non-unionistes ont décidé de renvoyer immédiatement tous les non-unionistes, et de n'employer, comme par les années passées, que des débardeurs syndiqués. Cette décision a été prise, hier soir, à la suite d'une longue conférence qui a eu lieu, au "Board of Trade" entre les officiers du syndicat des débardeurs, et les représentants des compagnies.

De fait, ce matin, à la reprise du travail sur le port, les non-unionistes qui se sont présentés pour travailler ont été remerciés de leurs services, et les membres du syndicat des débardeurs ont été mis seuls à l'ouvrage.

Aux quartiers du syndicat des débardeurs, les officiers qui ont été chargés des négociations avec les compagnies, MM. C. Bujold, secrétaire, A. Robert, agent d'affaires, J. Ryan, président, et M. Brière ont déclaré que les débardeurs syndiqués sont satisfaits de la décision prise par les compagnies de renvoyer les non-unionistes et de ne laisser travailler sur le port que des débardeurs du syndicat, parce que tous ou presque tous, ont-ils dit, sont des citoyens et des contribuables de la cité de Montréal.

Ils ont rappelé que depuis plus de 15 ans, le syndicat des débardeurs a fourni seul des débardeurs aux armateurs, et que ce syndicat a assuré un bon travail, en même temps que la meilleure harmonie sur le port. Les officiers ont ajouté qu'il reste encore à discuter quelques points de détail, avant de signer le contrat. En conséquence, les négociations continuent.

Aux quartiers de la police du port, le capitaine Rondeau a déclaré, aujourd'hui, à midi, que tout est très calme, et que le travail va bon train partout, et en parfaite harmonie parmi les travailleurs.

ON REPARE LES POSTES DE POLICE

Des crédits sont votés par le comité exécutif à cette fin.

TRAVAUX URGENTS

Le comité exécutif a voté certains crédits pour des réparations urgentes à quelques postes de police, à la suite d'une visite de nos administrateurs aux édifices municipaux. Sur recommandation du directeur des travaux publics, le comité a adopté les trois résolutions suivantes:

"Premièrement, de confier les travaux de réfection de la couverture du poste de police No 18, et du poste de pompier, No 3, au plus bas soumissionnaire, MM. Turcot Limitée, au prix de $670.

"Deuxièmement, de voter un crédit de $240 pour l'exécution de certains travaux urgents au poste de police No 18, et au poste de pompier No 3.

"Troisièmement, de voter un crédit de $65 pour l'installation d'un système d'éclairage dans le logis situé au-dessus du poste de police No 11, les dits travaux devant être exécutés par les employés du service de l'éclairage."

PLANS ET PROFILS

Les commissaires ont approuvé les plans et profils suivants qui ont été préparés par les ingénieurs de la ville, savoir:

Boulevard Saint-Joseph, de la rue Bordeaux à la rue Delorimier;

Rue Bordeaux, de la rue Gilford à la rue Saint-Jérome;

Rue Clarke, de l'avenue Bagg à la rue Marianne.

—Le comité recommande au conseil de rétablir la pesée publique de la rue Atwater et de voter $3,448.63 dans ce but.

—Le comité vote du crédit de $373.42 pour payer les dépenses de la livraison à la bibliothèque municipale de dix caisses de moulages en plâtre expédiées de France pour le musée d'art.

—Le comité vote un crédit de $366 pour la pose d'un tuyau à l'eau dans la rue de Normanville, au nord de la rue Bélanger.

—Le comité autorise la vente de 50 brassards de policiers à la compagnie Dominion Messenger and Signal au prix de 75 sous chacun pour les neufs, et 50 sous pour ceux qui sont usagés.

—Cet après-midi, les échevins font la visite de l'école technique.

LE GRAND NETTOYAGE

La proclamation municipale suivante est adressée à la population:

"Avis public est par les présentes donné que la semaine du grand nettoyage a été fixée à la semaine commençant le 15 mai. Les citoyens en général sont invités à coopérer avec les autorités municipales et les associations municipales pour que la semaine du grand nettoyage soit couronnée de tout le succès possible. On engage d'une façon générale les citoyens à nettoyer leurs cours, ruelles dépendances, etc., et les autorités municipales sont en mesure de leur donner toute l'aide possible en ce qui concerne l'enlèvement des vidanges qui se seront accumulées durant la semaine."

UN PROCES QUI A FAIT SENSATION

Un vieux millionnaire américain est comparé au fameux don Juan.

CRIME DE BIGAMIE

New-York, 10. — George Gordon Battle, avocat de Virginius St. Julien Mayo, manufacturier de New-Haven, se préparait aujourd'hui à interjeter appel du jugement rendu hier par la cour suprême, condamnant son client à trois ans de détention pour crime de bigamie.

Hier, avant que la sentence fut imposée, M. Battle avait demandé que le verdict soit mis de côté et que l'accusé subisse un nouveau procès. Il a allégué que le verdict ne s'accordait pas avec la preuve et était contraire à la justice. Le juge Finch a rejeté ces motions et alors M. Battle a fait appel à la clémence de la cour.

Mayo a entendu sans broncher la sentence de la cour et le sourire qui avait illuminé sa face pendant tout le procès n'a pas disparu un instant. Au cours des dépositions, la longue carrière matrimoniale du vieux millionnaire avait été passée en revue. Il a accepté la sentence avec un gracieux salut, comme s'il voulait faire comprendre que le juge l'honorait. Comme on le reconduisait à la prison des "Tombs" il ralentit le pas pour sourire à sa dernière femme et à sa fille issue d'un mariage précédent qui se trouvaient dans l'enceinte de la cour, puis après leur avoir envoyé un baiser suivit nonchalamment ses gardiens dans le couloir qui aboutit au "Pont des Soupirs".

En résumant les débats, le procureur de district, Hugo Wintner, s'est montré d'une excessive sévérité. Son crime, a-t-il dit, était celui d'un vicieux et criminel Don Juan moderne.

DOUZE MILLE DOLLARS DE SOIERIES VOLEES DANS UNE FABRIQUE

Au cours de la nuit dernière, des cambrioleurs sont entrés au No 520, rue Saint-Laurent et sont montés au 5ème étage où ils ont dévalisé la "Canada Dress and Waist Company", tenue par M. S. Weigensberg.

Les voleurs sont entrés dans l'édifice en brisant une des portes en arrière puis ils ont monté les cinq étages. Pour pénétrer dans la manufacture ils ont dû fracturer deux autres portes. Une fois à l'intérieur ils ont fait main basse sur des pièces de soie, des robes, des matinées et autres articles que le propriétaire évalue à près de $12,000. Les intrus se sont emparés de toutes les marchandises les plus précieuses qu'ils ont transportées dans un endroit que la police et les agents de la Sûreté ne sont pas encore parvenus à découvrir. Le chef Lespage a chargé plusieurs de ses plus habiles limiers de faire une enquête et déjà les soupçons se sont portés, nous dit-on, sur certains individus qui sont activement recherchés.

DEUX REPRESENTATIONS GRATUITES POUR LES MAISONS D'EDUCATION

A la demande du secrétaire provincial, l'hon. Athanase David, M. le professeur Lassalle donnera deux représentations gratuites de "Polyeucte" et des "Précieuses Ridicules", en matinée, la semaine prochaine, à la bibliothèque Saint-Sulpice, par les élèves du conservatoire Lassalle. Ces représentations seront organisées pour les élèves des cours avancés de nos maisons d'éducation; une matinée sera consacrée aux jeunes filles et l'autre aux jeunes gens. Les dates en seront publiées dans quelques jours. Les directrices et directeurs de maisons d'éducation sont priés de communiquer avec le professeur Eugène Lassalle, 355 rue Dorchester est, téléphone Est 4068.

NOMME SURINTENDANT DE LA SANTE PUBLIQUE

(Du correspondant de la PRESSE)

Québec, 10. — Le cabinet provincial a nommé, ce matin, le surintendant de la santé publique, poste créé par la loi adoptée à la dernière session de la législature. Le décret ministériel n'a pas encore été signé par le lieutenant-gouverneur, mais on annonce que le titulaire de ce poste est le Dr Alphonse Lessard, qui est directeur de l'Assistance Publique depuis près d'un an. Le Dr Lessard cumulera les deux fonctions.

LES DROITS SUR LES LIQUEURS ALCOOLIQUES

(Du correspondant de la PRESSE)

Québec, 10. — L'hon. Alexandre Taschereau, premier ministre et procureur-général, et M. Charles Lanctôt, assistant-procureur-général de la province, partiront, jeudi prochain, pour Ottawa afin de rencontrer l'hon. Mackenzie King et d'autres ministres du gouvernement fédéral et de discuter avec eux certaines questions intéressant la province de Québec. Nous croyons savoir que la question des droits de douane sur les liqueurs alcooliques sera au nombre de celles qui seront discutées en cette circonstance.

L'OBJET DU VOYAGE DE SIR W. SCHOOLING

La compilation d'une histoire officielle et complète de la Compagnie de la Baie d'Hudson est le but principal de la présente visite de sir William Schooling au Canada. Il y a une couple d'années, lorsque l'on célébra le 250ème anniversaire de fondation de cette corporation, sir William prépara un pamphlet souvenir qui fut publié et distribué aux principaux intéressés seulement. Aujourd'hui, c'est une histoire complète que la compagnie a décidé de publier. Dans ce but, sir William Schooling, qui est actuellement au Ritz-Carlton, fera un voyage de recherches, de la métropole canadienne aux côtes du Pacifique.

LE MARIAGE SEUL LUI EVITERA LA PRISON

(Du correspondant de la PRESSE)

Québec, 10. — Une jeune fille nommée Fortier, qui a été condamnée plusieurs fois pour vagabondage, a comparu devant le juge Choquette, de la Cour des Sessions de la Paix. Elle était cette fois accusée d'avoir assailli un constable. Elle n'est âgée que de 22 ans et pèse une centaine de livres.

Elle a raconté au juge qu'elle attend un jeune homme de Montréal qui doit l'épouser. Le juge lui a accordé un délai d'une semaine pour se marier avec son prétendu fiancé de Montréal.

Si ce dernier n'arrive pas la jeune fille sera envoyée dans une maison de correction à Montréal.

UN ENFANTICIDE

(Spécial à la PRESSE)

Bedford, 10. — Un verdict d'infanticide, commis par une ou des personnes inconnues, a été rendu par le jury à l'enquête tenue par le coroner sur le cadavre du bébé qui a été trouvé noyé dans la rivière près de Hunter's Mills.

UN AUTO LE BLESSE

Georges Collins, 9 ans, 226, rue Workman, frappé par un automobile hier soir, à 9 heures, a été blessé légèrement. le constable Major le conduisit à la pharmacie Lalonde, rue Notre-Dame ouest, où le garçonnet a été pansé, puis ramené chez ses parents.

LE NAUFRAGE DU STEAMER "ABEECO"

Saint-Jean, Terre-Neuve, 10. — Le steamer "Abeeco" s'est échoué sur des rochers à vingt milles au nord du cap Race. Il était parti sans cargaison, de Liverpool pour Québec. L'équipage a été sauvé et l'on croit que l'"Abeeco" ne pourra pas être remis à flot.

EN MISSION IMPORTANTE AU CANADA

Sir William Schooling fera l'histoire de la Compagnie de la Baie d'Hudson.

RECHERCHES DIFFICILES

Au cours de la matinée, un de nos représentants a eu la bonne fortune de rencontrer sir William Schooling, de Londres, Angleterre, qui est actuellement à faire un long voyage de recherches en Canada. Sir William Schooling en est à son premier voyage dans la métropole canadienne mais, il est déjà venu deux fois en Canada, il y a 15 ans, puis il y a 20 ans.

Cette fois, il vient passer plusieurs mois dans la Puissance, pour se documenter en vue d'un travail historique important qui vient de lui être confié; il s'agit, ni plus ni moins, de faire l'histoire complète de la Compagnie de la Baie d'Hudson. Ce travail nécessite de longues recherches pratiquement dans tout le Dominion; en somme, c'est l'histoire d'une partie du Canada que sir William a entrepris de faire.

SIR WILLIAM SCHOOLING, de Londres, qui fait un voyage d'étude à travers le Dominion.—(Cliché du photographe de la "Presse").

Cette compagnie, en effet, pendant près de deux siècles, fut pratiquement chargée de l'administration d'une partie de notre territoire. Elle était alors, comme le démontre sa charte originale, qui lui fut accordée par le roi Charles II, d'Angleterre, en 1670, directrice de presque tout l'Ouest du pays. Elle était alors connue sous le nom de "The Gorvernor and Company of Adventurers of England, Trading into Hudson's Bay".

De Montréal, sir William se rend à Ottawa, où il espère découvrir de précieux renseignements dans les archives du Dominion, puis à Toronto, Winnipeg, Norway House, Edmonton, Peace River, Victoria et Vancouver. Partout il interrogera les plus vieux employés de la compagnie.

Les premiers gouverneurs de la compagnie furent Prince Rupert,en 1670; puis le duc d'York qui, plus tard, devint roi d'Angleterre, sous le nom de James II. L'un des derniers gouverneurs fut lord Strathcona, de 1889 à 1914.

LES PARENTS SONT TUES ET L'ENFANT EST GRAVEMENT BLESSEE

(Du correspondant de la PRESSE)

Saint-Jean, 10—M. et Mme Henry Hart, de Grande Ligne, P.Q., ont été tués, ce matin, à 10 heures, en traversant en voiture la voie du Pacifique Canadien, à Lacadie, par le convoi venant de Sherbrooke. Leur petite fille a été gravement blessée et a été transportée à l'hôpital, à Montréal.

LETTRES QUI CAUSENT UNE VIVE SENSATION

Trois des gardiens des corridors de la Cour de police ont reçu, hier après-midi, des lettres du shérif, les prévenant que leurs services ne seront plus requis à partir du 15 du courant.

Ces lettres se lisent comme suit:

"Je suis chargé par le procureur général de vous informer que vos services ne seront plus requis à partir du 15 du courant".

Ces gardiens seront, dit-on, remplacés par les agents de la Sûreté provinciale, sous les ordres du chef Lorrain.

Parmi les trois gardiens qui partent ainsi à quelques jours d'avis à peine, il en est un qui est au service de la province depuis 33 ans. Tous comptent de nombreux amis et la nouvelle de leur renvoi a créé une réelle émotion. Un quatrième n'avait pas encore reçu sa lettre de renvoi à midi aujourd'hui. Le salaire de ces gardiens est de $700 par année.

M. LLOYD-GEORGE VEUT LA VICTOIRE

Londres, 10. — M. Lloyd-George a envoyé à la "Congregational Union" d'Angleterre et de Galles, le télégramme suivant: "Les forces humanitaires du monde s'unissent plus étroitement contre la tyrannie de la force brutale. Gênes a fait entendre la voix de la paix. Nous ne nous reposerons qu'après la victoire."

ON VEUT EMPECHER LA FUSION DE DEUX SOCIETES MUTUELLES

Cet avant-midi, en Cour de pratique présidée par l'hon. juge Coderre, M. Jean-Baptiste Tétrault, membre de l'Union Saint-Pierre, a présenté une requête pour une injonction interlocutoire contre l'Union Saint-Pierre pour empêcher qu'elle se fusionne avec la Société des Artisans Canadiens-français, mise-en-cause. L'intimée, représentée par Mes Jodoin et Blain, a demandé permission de répondre par écrit, qui lui fut accordée. Une fois que la contestation sera liée, soit dans une quinzaine de jours, l'enquête aura lieu.

En attendant, l'injonction intérimaire a été accordée et la fusion ne peut se faire maintenant.

Me Zénon Fontaine représentait la Société des Artisans Canadiens-français.

UNE INONDATION QUI RAVAGE LE MANITOBA

Winnipeg, 10. — La rivière Assiniboine qui, en débordant, a déjà inondé des milliers de terre arable, menace d'envahir 75 acres des terres les plus fertiles du Manitoba, entre Winnipeg et Portage-la-Prairie. Les fermiers s'empressent de mettre leurs bestiaux en sûreté et de protéger leurs fermes. A Poplar Point, 2,000 acres de terre ensemencés sont inondées. Plusieurs maisons sont envahies par l'eau et les familles ont dû chercher un refuge auv étages supérieurs. Le chemins publics ont subi beaucoup de dégâts.

LE MAIRE DE QUEBEC

(Du correspondant de la PRESSE)

Québec, 10.—Le maire Samson de Québec est parti, aujourd'hui, pour la région de Metabetchouan où il s'en va faire la pêche. L'échevin A. Lantier, leader du conseil et président du comité des finances municipales, le remplacera temporairement à la tête de l'administration municipale.

LE FRICOT PROCHAIN

Qu'est-ce qui bout dans la marmite fédérale ?

LES PLANS DE CES CAMBRIOLEURS SONT DEJOUES PAR L'AGENT

Le constable Provost, du poste No 5, voyant, la nuit dernière, sortir deux individus en courant d'une ruelle, leur donna la chasse. Il tira même quelques coups de feu dans leur direction, mais les fugitifs continuèrent leur course et disparurent dans des cours du voisinage. Provost revint alors dans la ruelle où il avait aperçu les deux hommes et là, en arrière du magasin tenu par M. B.-L. Rosenberg, 125 rue Bleury, il trouva trois grands sacs remplis de marchandises qui avaient été enlevées dans cette place d'affaires.

Les sacs contenaient entre autres choses, 164 paires de bas, 8 robes, 5 manteaux, une étole, un manchon, 22 chemises, 11 rouleaux de ruban, 36 blouses, 71 serviettes, 2 pièces de soie, des mouchoirs ainsi que des pièces de coton. Les cambrioleurs avaient brisé une des fenêtres en arrière du magasin de M. Rosenberg, mais ils avaient été forcés de prendre la fuite en voyant venir le constable Provost.

UN CITOYEN VICTIME D'INDIVIDUS QUI LUI VOLENT SON ARGENT

Jean-Baptiste Turcotte, 48 ans, 471, rue Saint-André, a été trouvé souffrant d'une large blessure à la tête, à 11 h. 25, hier soir, au coin des rues Lagauchetière et Saint-Hubert. Il était dans un état si grave que le lieutenant Jos. Lefebvre, du poste No 3, le fit conduire à l'hôpital Général, où les médecins ont dû lui faire quatre points de suture.

Turcotte a déclaré au lieutenant Lefebvre qu'il s'en retournait chez lui en compagnie d'un vieil ami et d'une nouvelle connaissance, quand il a été frappé à la tête. Quand il revint à lui, il constata qu'on lui avait volé la somme de $200. Un de ses amis avait en sa possession une bouteille de bière et il croit que cette bouteille a servi à l'assommer. Il doit prendre une action contre ses agresseurs.

M. LE JUGE PERRAULT LE CONDAMNE A $1,000

M. le juge G. Perrault a siégé, ce matin, au tribunal spécial de la Commission des liqueurs et a rendu plusieurs importants jugements.

Henri Rousseau, accusé de vente de liqueurs alcooliques, a été condamné à un mois, les frais, ou trois autres mois. Il a été acquitté pour une autre accusation.

Joachim Tremblay, accusé de vente de liqueurs alcooliques a été acquitté. La plainte fut renvoyée.

Will-James Clarke, accusé d'avoir gardé des liqueurs alcooliques a été condamné à $1,000, les frais ou trois mois de prison.

UN BREF D'HABEAS CORPUS EST EMANE

L'hon. juge Coderre a ordonné l'émanation d'un bref d'habeas corpus qui est rapportable vendredi prochain. Le requérant est Adrien Gauthier qui allègue que son fils Jean-Marie, âgé de 19 ans, est illégalement détenu aux quartiers généraux de la police sur l'ordre du chef Pierre Bélanger. Le jeune homme fut arrêté par un officier de la police fédérale sur des instructions reçues de l'Alberta où il serait recherché. Le requérant prétend que la police s'est trompée sur l'identité de son fils.

Le chef Bélanger a obtenu permission de répondre par écrit.

Le jeune homme a été remis en liberté provisoire, après avoir fourni un cautionnement de $1000.

CHATIMENT EXEMPLAIRE

Un vieillard du nom de Jos. Pominville s'est fait imposer 6 mois de travaux forcés par le recorder Geoffrion, cet avant-midi, pour avoir commis un acte de grossière indécence, dans une église de l'ouest de la ville, au cours d'un office qui avait lieu, ce matin. Plusieurs plaintes avaient été adressées au poste No 17, à ce sujet, et les agents spéciaux Legault et Devèze surveillaient le prévenu depuis quelques jours.

UN JEUNE CHINOIS CAPTURE A LA SUITE D'UN VOL AUDACIEUX

Un jeune Chinois nommé Wong Sing a comparu, cet avant-midi, devant le juge Cusson sous l'accusation d'avoir commis un vol audacieux. Il a été arrêté vers 5 h. 15 hier après-midi, par le constable Bourgeois, du service du trafic, sous les ordres du lieutenant Valmore Trudeau.

Par trois fois, hier après-midi, Sing s'est rendu chez le bijoutier L. Singer, 28 Sainte-Catherine O., marchander des bagues serties de diamants. La dernière fois il entra dans le magasin un peu après cinq heures et demanda de nouveau à examiner les bijoux. On lui présenta un écrin dans lequel il y avait 12 bagues.

"Permettez que j'aille examiner les bijoux à la lumière du jour, près de la porte", dit l'acheteur, qui se dirigea aussitôt vers l'avant de l'établissement.

Sing, d'un brusque mouvement, ouvrit alors la porte et sauta dans la rue. Un instant plus tard, il prenait la rue Clarke et s'enfuyait de toute la vitesse de ses jambes avec le précieux écrin, évalué à près de $300.

M. Singer qui avait vu le geste du hardi Chinois, sortit à son tour et donna l'alarme au constable Bourgeois qui était de service à l'angle de la rue Saint-Laurent. L'agent ne rejoignit le prétendu voleur qu'à l'angle des rues Clarke et Dorchester. Sing qui proteste de son innocence, aura son enquête le 17 du courant.

SENTENCES IMPOSEES A DES COCAINOMANES

Le nommé Fred Marshall, que les agents spéciaux Joly et Forget avaient appréhendé sous l'accusation d'avoir eu de la cocaïne en sa possession, a été trouvé coupable par le recorder Geoffrion. Le président du tribunal le condamna à $1000 d'amende et aux frais, ou à 12 mois de prison.

Le recorder imposa la même sentence au prévenu Max Golden sur qui pesait une accusation analogue. La cocaïne saisie sur l'inculpé a été confisquée. Le capitaine Sauvé, aidé des agents spéciaux Rocheleau et Bélanger, avait opéré cette arrestation.

VERDICT ACCABLANT POUR UNE FEMME

Lindsay, Ont., 10—Le jury du coroner a rendu un verdict sur la mort d'un bébé de deux semaines, dont le cadavre a été trouvé près de la voie ferrée. Le verdict dit que l'enfant est mort parce qu'il a été jeté hors d'un train par sa mère, Béatrice Nicholls.

EN BAS DE SA VOITURE

Roméo Sauvé, 18 ans, rue Eleanor, a été sérieusement blessé à la jambe droite hier soir à 7 h. 20, en tombant en avant de sa voiture, alors que son cheval se cabra, au coin de la rue Mentana et du boulevard Saint-Joseph. Le constable Belhumeur, du poste No 14, se porta à son secours et manda la voiture d'ambulance de l'hôpital Général.

NOS LIEUX D'AMUSEMENT

CE SOIR

NATIONAL — "The Scrapper", "A Dark Horse".
CANADIEN-FRANÇAIS — "Viens pas m'lacher".
CHATECLERC — "Ça marche".
ORPHEUM — "The Unloved Wife".
NEW GRAND — "Love's Masquerade", "Reckless Chances".
CAPITOL — "The Spanish Jade".
ALLEN — "Smilin' Through".
SAINT-DENIS — "Le duc de Reichstadt".
STRAND — "The Prodigal Judge".
IMPERIAL — "Chivalrous Charley".
LOEW'S — "Footfalls".
PRINCESS — "Les nains de Singer".
PASSE-TEMPS — "Rose de Nice", "Bobbed Hair".
LOEW'S COURT — "The Rues of the Rattler", "The Garden of Atonement".
ARCADE — "Whatever she Wants", "The Way of a Maid".
MIDWAY — "My Boy".
PLAZA — "Hell the Woman".
BELMONT — "Hell the Woman".
PAPINEAU — "A Game Chicken".
REGENT — "Pay Day", "Tol'able David".
MOULIN-ROUGE — "Thunderclap".
ELECTRA — "Bought and Paid For".
DOMINION — "Love's Boomerang", "Doubling for Romeo".
MONT-ROYAL — "The Invisible Power", "The World's Champion".
MAISONNEUVE — "The Law and the Woman", "A Sport of Kings".
NAPOLEON PALACE — LORD NELSON — "Down of the East", "The Hunch".

POUR DETAILS, VOIR PAGE 7

TARIF

des annonces classées de

LA PRESSE

TOUTES LES ANNONCES CLASSEES

(2 centins par mot avec un minimum de quinze mots par insertion, pourvu que l'argent accompagne la demande; si entrées dans nos livres, 3 centins par mot, minimum de quinze mots).

EN-TETE NOIR: Une ligne en caractère noir gothique condensé 9 points (24 lettres à la ligne) **50** centins par insertion. L'annonce elle-même à tant du mot, suivant le tarif.

NAISSANCE: **50** centins chaque insertion suivant la formule. Parrain et marraine, **25** centins extra. Porteuse, **25** centins extra.

PROCHAIN MARIAGE: **$1.00** chaque insertion suivant la formule.

MARIAGE: **75** centins chaque insertion suivant la formule (surplus 2 centins par mot extra).

DECES: **50** centins chaque insertion suivant la formule, (surplus 2 centins par mot extra).

MESSE DE REQUIEM: **75** centins chaque insertion suivant la formule.

SERVICE ANNIVERSAIRE: **75** centins chaque insertion suivant la formule.

REMERCIEMENTS: pour sympathies **$1.00** chaque insertion suivant la formule. (Surplus 2 centins par mot extra).

Toute annonce de naissance, mariage, décès, etc., doit être endossée d'une signature responsable et de l'adresse de la personne donnant l'annonce.

Les abréviations, signe de piastre ($) et autres comptent pour un mot.

Toute annonce est sujette à l'approbation du bureau principal.

Nous avons plus de 300 succursales distribuées dans Montréal, la banlieue et dans les divers endroits de la province où vous pouvez confier vos petites annonces; nos représentants se chargeront de nous faire parvenir vos commandes aux mêmes taux que ceux du Bureau Chef.

LA PRESSE.

EMPLOIS DEMANDES, HOMMES

BARBIER d'expérience désire emploi pour couper les cheveux des enfants dans les collèges ou dans les orphelinats, aussi expérience dans les hôpitaux. S'ad. par lettre à George Paquin, 8 Ste-Cécile. 158-2

BOULANGER pâtissier de cinq ans d'expérience demande position, garantis ouvrage et fournis. références. Ecrire Louis Chabot, Cookshire. 154-8

CHARPENTIER menuisier désire ouvrage dans réparations de maisons, fixtures de magasins, heure ou contrat. St-Louis 72123.

CHAUFFEUR mécanicien désire position, possède certificat et bonnes références. Edgar Gareau, 702 Ste-Catherine Est. 158-6

CHAUFFEUR demande emploi, 5 ans d'expérience, bonnes références. S'adresser à H. Allard, R. R. No 1, Bellevue, Qué.

CHAUFFEUR mécanicien, 5 ans d'expérience, désir emploi sur char privé ou truck, bonnes références. 37 rue Davidson, 3ème étage. 158-2

CONTREMAITRE boulanger sachant faire toutes sortes de pains, 15 ans d'expérience, demande emploi à la campagne. 153 Duluth Est.

CONTREMAITRE général, bien recommandé et très bonnes références, s'adresser à 371 Amherst, le soir, 7 heures à 8 heures. 158-4

DENTISTE L'Archevêque, 488 Parc Lafontaine, St-L. 1301. Pyorrhée, gencives saignantes guéries par traitements électriques. 158-6

INGENIEUR compétent pour engin à moteur électrique demande emploi. A. Létang, 422, 3ème Ave, Rosemont. 158-2

JEUNE homme sobre, marié, cours commercial, demande position comme commis, storeman, expéditeur, messureur, chauffeur Ford avec expérience. Meilleures références. O. Savard, 36 Champagne, Las. 986. 159-6

JEUNE HOMME avec expérience désire emploi comme commis de bureau ou expéditeur. S'adresser à 348 Craig Est. 159-3

JE PRENDRAI charge d'une ferme comme contremaître, ou je prendrai ferme. J'ai l'expérience voulue. Suis âgé de cinquante ans, marié et j'ai une famille. Je peux fournir les références voulues. Adresse: J.-A. Morin, No 11½ rue St-Antoine, St-Hyacinthe, P.Q. 158-2

MACHINISTE mécanicien d'autos muni d'une licence de chauffeur, 15 ans d'expérience, ville ou campagne. 184 Ste-Catherine est. Tél. Est 7367. 158-2

MONSIEUR demande position comme commis, collecteur ou position de confiance, peut fournir garantie et références, étant sobre, honnête et travaillant. Ecrire Casier 663, la "Presse". 159-2

PHARMACIEN licencié desire position comme gérant ou comme chimiste dans laboratoire, fournira meilleures références. Ecrire Casier 607, La Presse. 153-2

VOUS trouverez bon menuisier, à la journée ou au contrat. S'ad. 608 De Lanaudière. St-Ls 6481. 157-3

VOYAGEUR, solliciteur, 10 ans d'expérience désire position à commission, peut fournir automobile. S'ad. H. Leblanc, 2888 St-Dominique. 158-2

EMPLOIS DEMANDES, FEMMES

HONNE modiste de robes demande ouvrage dans famille privée, garanti son ouvrage. Est 5534w.

DAME veuve désire position dans la fourrure ou garnisseuse de chapeaux. Ecrire ou s'ad. 363 Panet, 3ème étage.

DAME veuve, bonnes références, désire emploi chez dentiste ou médecin. 234B Boyer.

DEMOISELLE désire position comme nurse, assistante chez dentiste anglais, français, connaissances suffisantes. Informations Est 9839 W 3 à 4 p. m. et de 7 à 9 p. m. 159-2

DEMOISELLE possédant bonne écriture, LAVAGES familles humides, 1.00 boîte 25 livres, séchées 1.25, linge uni repassé 1.75. Dominion Laundry, St-Ls 6302. 137-26

JEUNE fille d'expérience désire position comme sténographe et dactylographe française. Boîte postale 613, Montréal. 158-2

JEUNE fille demande position comme opératrice de téléphone ou ouvrage général de bureau. S'ad. 3911 Henri-Julien.

JEUNE Fille sérieuse prendrait soin d'un enfant ou d'une invalide, de préférence à la campagne. Casier 844, la Presse.

JEUNE fille 20 ans, honnête, sérieuse, désire position vendeuse, références, expérience 5 ans. (Pas travail le soir). 3265 Droliet.

JEUNE FILLE comptable et connaissance des deux langues avec bonnes références, demande emploi. 187A Ste-Catherine Ouest. Plat 4166w. 159-2

JEUNE veuve désire emploi dans bureau dentiste ou médecin. Tél. Est 1341, Mme Dupuis.

STENOGRAPHE, jeune fille, 17 ans désire position, sténographe bilingue, rapide dactylographe, possède expérience, fournira références. Appelez Est 6946J.

UNE COUTURIERE à domicile, demande position dans familles privées à la journée. Spécialité lingerie et linge d'enfant. S'adresser chambre 408 St-Nicolas Bldg Montréal.

AGENTS demandés pour solliciter assurance feu pour une forte compagnie anglaise dans Montréal et autres endroits dans les provinces de Québec et Ontario. Rémunération à titre de commission. Applications de personnes accordant un temps limité à ce travail aussi considérées. Répondre à Casier No 1072, la "Presse". 158-2S

BON solliciteur assurance-feu, de $30 à $40 par semaine, entrainement fourni, donner références A Casier 509, La Presse. 5,6,8,10,12

ON demande de bons agents collecteurs et solliciteurs, salaire et commission. Mutual Life Citizens, 1645 Papineau, coin Mont-Royal. Alex. Lafontaine, supt. 159-4

100,000 images chromos à vendre à grande réduction. 80,000 cadres assortis 14 à 20 valeur à liquider au prix coûtant. La Cie Wisintainer, 38 boul. St-Laurent. 157-6

HOMMES ET DAMES

Quatre cents ont obtenu des positions de confiance par l'entremise de notre organisation. C'est là notre record en 3 mois. Notre campagne de développement cette année en comptera un plus grand nombre. Avancement dans 60 ou 90 jours. Si vous avez 25 ans ou plus et désirez réussir, demandez une interview, 10 à 4, chambre 30, 171, St-Jacques. 80-306 F

AGENCES DEMANDEES

VOYAGEUR demande quelques bonnes lignes pour vendre à la ville ou à la campagne. Ecrire à case 666 La Presse. 159-2

ASSOCIES DEMANDES

ASSOCIE comme aide pour bureau, immeubles et collection, réelle chance, capital requis, 500.00. Boîte 619 La Presse. 158-6

ASSOCIE demandé avec $100.00, salaire fixe $20.00 par semaine, instructions pas nécessaire, toute personne faisant application devra posséder bonnes références. Ecrivez immédiatement à casier 626 La Presse. 158-5

ASSOCIE demandé pour théâtre de vues animées. Devra parler les deux langues. S'ad. 1787F rue Delaroche. 158-2

ASSOCIE, homme ou femme demandé avec $300, pour aller faire le commerce d'eau de javelle à 380 milles d'ici. Se vend $1.50 la douzaine. Ecrire à casier 662 La Presse.

ASSOCIE demandé ayant déjà place d'affaires bien située pour s'occuper d'immeuble, etc. 904 Orléans. Est 415.

ASSOCIE demandé avec petit capital pour vues animées, expérience pas nécessaire, salaire et moitié dans les profits, bonnes garanties et contrôle de son argent. 221 avenue Hôtel de Ville.

ASSOCIE demandé pour manufacture de Ginger Ale, etc., établie depuis 20 ans, 229 Panet. 159-2

ASSOCIE demandé dans Compagnie en formation aux Trois-Rivières, ligne: Produits Alimentaires, affaire sérieuse et payante pour personne renseignée, la personne se joignant à la Compagnie aura tous les avantages des Incorporateurs. Répondre de suite à Casier Postal 486, Trois-Rivières, P. Qué. 159-6

ASSOCIE avec petit capital demandé pour la fabrication de trois articles beaucoup en demande. S'ad. à 661, Ave Laval.

ASSOCIE pour entreprise payante, capital requis $600 et belle position pour personne sérieuse. Ecrire Casier 642, la "Presse".

SI VOUS AVEZ cent piastres ou plus à placer nous pouvons vous faire faire beaucoup d'argent sans quitter votre emploi. Ecrivez boîte postale 2703, Montréal. 161-20

$100. PLACEES chez nous rapporteront 2 fois l'intérêt de $2,000, placées n'importe où ailleurs. Ecrire pour entrevue, boîte 18, station Delorimier. 9,10,11,13

HOMMES, GARÇONS DEMANDES

AMATEURS demandés ce soir, Théâtre Domino, coin Mont-Royal et Papineau, plusieurs prix en argent.

APPRENEZ à être chauffeur d'auto, $10.00 par semaine. Est 5905.

ATTENTION. N'oubliez pas, venez me voir si vous avez l'intention de devenir chauffeur-mécanicien. 152 Ste-Catherine Est, chambre 27. 158-3

ATTENTION

Hommes demandés comme chauffeurs-mécaniciens, 25 à $10 par jour, ville, campagne, le meilleur entraînement pratique des experts, beau catalogue. Hemphill Automobile and Tractor Schools, 128 Saint-Laurent, Montréal. 158-5 F

BARBIERS. Assemblée spéciale, dimanche 14 mai, à 2 heures, salle 15, Monument National. Voir détails colonne ouvrière la Presse de vendredi, cette semaine. 158-2

BLANCHISSEURS d'expérience demandé. S'ad. 952 St-Denis, entre 5 et 7 p.m. St-Ls 7116, M. Moreau.

BONS tisserands (weavers) sur métiers drapers pour moulin de coton. G. M. Bélanger 185 Hadley. 159-4

BON vendeur demandé pour la partie Est de la ville, doit être boucher pratique et bien connaître les produits des marchands canayens, doit aussi avoir expérience comme vendeur, homme possédant auto préféré, cette offre constitue bonne ouverture et occasion splendide pour un homme qui peut procurer des affaires. S'ad. après 10 a. m., William Davies Ltd., rue Mills, Pte St-Charles, Montréal. 159-2

BONS peintres polisseurs pour automobiles, demandés S'ad. Garage Central Ltée 269 ave des Pins Est. 158-2

BOUCHER ayant quelque expérience demandé. S'ad. à 187 Hadley, Côte Saint-Paul.

BOUCHERS demandés, 2 bons, d'expérience, parlant les 2 langues. Lacombe et Rochon, 2498 Waverley, coin Bernard. 159-2

BOULANGER demandé pour faire le pain croûté. S'ad. 52 Boyer.

CHARPENTIERS compétents demandés. S'ad. 2613 St-Denis.

CHARPENTIERS demandés, S'ad. au chantier 26 rue Poincaré, Bordeaux. Prenez le tramway St-Denis-Ahuntsic. 159-2

CHAUFFEUR gagnez $25 par semaine. Apprenez la conduite, réparation, électricité, des automobiles, tracteurs, aéroplanes, devenez mécanicien pour garage, chauffeur, instructeur ou sur les fermes, licence garantie en 3 semaines, position assurée. Cours spécial 4 mois, la seule place pour être qualifié pour ces positions, la mieux outillée, établie depuis 10 ans. Soyez gradué par expert compétent et par pratique. Garage Desroslers, 579 Visitation, en arrière de 700 Ste-Catherine Est. 158-8

CHAUFFEUR, privé, pour petit char fermé, demandé. Ecrire, mentionnant expérience, références, salaire, Boîte 924, Bureau de Poste. 10,12,14,16,18,20

CHAUFFEURS mécaniciens gagnez de $3 à $10 par jour. Apprenez à conduire, $1.50 par leçons, licence assurée. Hemphill School, 128 Saint-Laurent.

CHAUFFEURS — Apprenez à l'Ecole d'Automobile Coulombe, jour ou soir, licence garantie avec de bonnes références. Vous apprendrez sans débourser d'argent et paierez par petits versements chaque semaine après avoir passé l'examen. Coulombe, 708 Demontigny Est. Est 4344. 50-306

COMMIS demandé 3 ou 4 expérience, pour magasin de chaussures, demeurant à St-Henri préféré. 1791 Notre-Dame Ouest.

COMMIS demande pour articles pour hommes connaissant le commerce de la rue St-Laurent, un homme d'expérience seulement. Téléphone Main 6138.

COMMIS pour répondre au comptoir et tracer des cartes demandé pour ancienne compagnie d'assurance-incendie. Inutile parler les deux langues. Indiquer âge, expérience et salaire requis à case 628, la "Presse". 158-3

COMMIS demandé dans la chaussure au détail, ayant expérience. S'ad. après 7 heures, 45 Mt-Royal Est.

COMPTABLES, commis, collecteurs, etc., sortez de la médiocrité en devenant des maîtres-vendeurs. Apprenez à influencer, à dominer et à vendre à vos semblables. Il n'y a pratiquement que les maîtres-vendeurs qui parviennent à la fortune et à la direction. Notre cours de l'art de vendre vous enseignera comment vendre, comment faire fortune, comment réussir à influencer et dominer les autres. Saisissez l'occasion qui se présente à vous de sortir de la médiocrité en écrivant confidentiellement pour renseignements à casier No 207 La Presse. 147-46

COMPTABLES, commis, collecteurs, etc., sortez de la médiocrité en devenant des maîtres-vendeurs. Apprenez à influencer, à dominer et à vendre à vos semblables. Il n'y a pratiquement que les maîtres-vendeurs qui parviennent à la fortune et à la direction. Notre cours de l'art de vendre vous enseignera comment vendre, comment faire fortune, comment réussir à influencer et dominer les autres. Saisissez l'occasion qui se présente à vous de sortir de la médiocrité en écrivant confidentiellement pour renseignements à casier No 871 La Presse. 157-6

CONCIERGE demandé, environ 40 ans, pour école, doit parler français et anglais, bien recommandé, $12 par semaine pour commencer, 12 ave du Collège McGill. 159-2

CORDONNIERS, monteurs sans l'ouvrage McKay. J.-A. Desautels, coin Papineau et Bellechasse. 158-2

CORDONNIER demandé au No 331 Desjardins, un qui connaît son affaire dans les réparages.

COUPEUR DE CHEMISES

au couteau court. Doit être compétent. Montreal Shirt & Overall Co. Ltd., 1446, ave de l'Hôtel de Ville. 158-2 F

COUTURIER et couturières demandés. S'ad. 1306 St-Denis. St-L. 6590.

DEUX COUTURIERS demandés, un bon pour coats et un pour réparage et repassage, ouvrage à l'année, meilleurs salaires payés, s'adresser chez H. Morgenais Cie, 52 Victoria square. 158-3

ETUDIANT en pharmacie demandé, 2 ou 3 ans d'expérience, références exigées. S'ad. 546 Centre, angle Ropery. 158-2

ETUDIANT en pharmacie commençant demandé à la pharmacie Quesnel, 386 Centre.

FAISEURS de matelas demandés immédiatement pouvant prendre l'ouvrage de suite. S'ad. 4 Côté, Plateau 6844. 9,10,13

FILEUR d'expérience demandé pour département d'impression. S'ad. The Standard Paper Box Co. Limited, 2724 ave du Parc, coin Van Horne. 159-2

FORGERON-FERREUR pour la planche, capable de travailler au feu. S'ad. 253 Carrière. St-Ls. 7797.

FORGERON demandé pour ferrer les chevaux. 3390 Notre-Dame Est. 157-6

FORGERONS et menuisiers demandés pour escaliers. 166 Beaudry.

FROMAGIER demandé. On demande un fromagier diplômé ou avec permis de fabriquer. S'adresser à John Mc-Laughlin, Huberdeau, comté Argenteuil, Qué. 159-2

GARCONS demandés pour passer des circulaires. S'ad. 148 Notre-Dame ouest. 158-2

GARÇON demandé ayant expérience en ferronnerie et sachant conduire auto Ford. S'ad. A. Goyette et fils, 803 rue Laurier Est.

GARÇON de bureau, 15 à 16 ans, connaissant les 2 langues. S'ad. entre 9 et 10 hrs jeudi, 206 avenue Papineau.

GARÇON fort pour apprendre le commerce des bonbons. S'adr. à D. H. Welsh & Co., 3043½ St-Antoine.

HOMMES, garçons demandés. Pourquoi n'apprenez-vous pas le métier de presseurs d'habits, très facile à apprendre. Quelques semaines suffisent, grande demande, ouvrage à l'année. Salaire $45.00 à $65.00 par semaine, percentage payé en apprenant si vous travaillez le jour. Venez apprendre le soir de 7 à 10 hrs. Informations gratis. Le Collège des Presseurs Unisd, Chas. Laforce, 78 St-Laurent. 160-10

HOMME demandé pour laver les automobiles, expérience et références exigées. Mont-Royal Auto Stand, en face de l'Arena.

8 HOMMES demandés sans expérience pour apprendre à réparer et conduire automobiles. Garage 53 St-Denis, entrée rue Viger.

HOMME demandé avec petit capital pour bonne proposition payante. Salaire $40.00 par semaine, expérience pas nécessaire. Chambre 207, 71A rue St-Jacques.

HOMME demandé sur voiture ou truck, pour livraison ginger ale. 229 Panet. Est 1913.

HOMME demandé pour voyager, salaire clair, 318, chance d'avancement, devra déposer en garantie $60. Ecrire Casier 638, la Presse.

HOMME demandé pour travailler sur la ferme, 418 Cartier.

HOMMES, garçons, faites $35 à $50 par semaine comme barbier. Grande demande d'emploi facile. Système moderne. Commission payée en apprenant. Quelques semaines suffisent. Position garantie. Informations, Collège des Barbiers Boler, 62 Boul. St-Laurent. 156-M-8

HOMMES, jeunes gens, 10 demandés pour distribuer des circulaires de porte en porte. Ceux ayant fait ce travail précédemment préférés. S'ad. A. Dom. Messenger Signal, 36 St-Fra-Xavier.

HOMMES demandés pour le flottage des billots pour les compagnies d'Ontario ou Québec, hommes d'expérience seulement. S'ad. au numéro 365 St-Jacques. 156-7

HOMMES ET DAMES

Expérience non nécessaire. Employez vos soirées libres; instructions par des experts. Grande occasion si vous vous qualifiez. S'ad. le lundi et le vendredi de 7.30 à 8 p.m., à chambre 30, 171, rue St-Jacques. 158-166 F

JEUNE garçon de 16 à 18 ans pour épicerie. S'ad. 788 Berri.

JEUNE garçon intelligent parlant les deux langues pour faire les messages et répondre au téléphone. S'adresser à 117 rue Bleury. 159-2

JEUNE homme de 17 à 19 ans demandé pour couture, 6 mois d'expérience au moins, 232 Bleury.

JEUNE homme demandé pour ouvrage, général dans un commerce de gros, salaire et division dans les bénéfices, doit avoir deux cent cinquante piastres de capital. S'ad. 537 Ste-Catherine ouest No 22. 159-2

JEUNE homme demandé pour la vente en gros. Librairie Guay, 19 Notre-Dame ouest. 158-2

JEUNE homme, environ 18 ans demandé pour épicerie, références exigées. S'ad. 2301 Chateaubriand.

JEUNE homme demandé pour travail de bureau, ayant expérience sur grands livres. Les deux langues requises. S'adresser mentionnant âge, expérience et salaire demandé à Boîte 665, La Presse. 159-3

JEUNE sténographe, homme ou fille, connaissant bien son français et anglais, capable de prendre dictée français ou anglaise, aussi pour aider dans l'ouvrage de bureau. Répondre à la main, mentionnant salaire demandé, au casier 624 La Presse. 158-2

JOURNALIERS demandés. S'ad. 139 Sherbrooke O., ou en arrière du No 38, Hutchison. 159-2

JOURNALIERS demandés pour fonderie. S'adresser à Crane Limited, 1280 rue St-Patrick.

LAITEURS demandés, coin St-Hubert et St-Zotique sur le chantier ou 1955 Boyer, demandes M. J. Robillard.

LAITEURS demandés. S'ad. 1528 Marquette.

MACHINISTE demandé pour réparer des machines à coudre dans une manufacture de lainage, pouvant aussi travailler sur le tour et faire l'ouvrage général de machine shop. Ouvrage permanent. S'ad. par lettre mentionnant expérience et salaire désiré pour commencer. La Presse boîte No 845. 159-2

MANOEUVRES demandés, habitués à l'échelle et servir les briqueteurs. S'ad. rue St-Denis près Crémazie, Youville.

MANOEUVRES de pârriers demandés, 7ième avenue plus haut rue Masson, Rosemont.

MARBRE

Polisseurs expérimentés (bed-rubbers) demandés à Philipsburg, Qué. Emploi continu. S'ad. à chambre 1001, édifice Transportation, Montréal. 158-3 F

2 BONS menuisiers demandés, inutile de se présenter si non compétents. 584 St-Germain.

MENUISIER charpentier demandé. S'ad. 1687 Berri.

MENUISIER demandé pour charpente et menuiserie. 738 Sherbrooke O. 159-2

2 MENUISIERS demandés, bons poseurs de serrures. S'ad 1740 rue Dennoriamville près Beaubien. Jos. Dunoriamville.

MENUISIERS demandés. S'ad. le jour, 669 Berri, et le soir, 2140 rue Charlemagne, Lasalle 1826w. 159-2

NOUS demandons un laveur expérimenté dans le lavage des draps, nappes, etc. S'adresser au surintendant. Toilet Laundries, 425 Richmond. 159-6

HOMMES, GARÇONS DEMANDES

NOUS avons besoin d'un homme recommandable pour vendre du stock privilégié à 5% avec un boni de 20% sur le stock ordinaire dans une corporation canadienne qui possèdera et gérera 3 hôtels dans les principales villes canadiennes. Strictement à base de commission, doit parler les deux langues. Chambre 914, nouvel édifice Birks, Montréal. 158-2

ON demande des plombiers d'expérience. J.-A.-O. Laroche, 99 Garnier, St-Louis 4360J. 159-4

ON DEMANDE un plombier. S'ad. 21 ruelle Leduc.

OUVRIER EN FOURRURES

demandé, devra être coupeur de première classe et capable de prendre la direction complète de la fabrique. Bon salaire et intérêts dans les affaires pour un homme énergique. Téléphonez pour rendez-vous à Main 6869. 159-2 F

PEINTRE-tapissier demandé. S'ad. 875 Nicolet, après 6 hrs.

PEINTRE blanchisseur demandé. 646A Drolet. St-Ls 945.

PEINTRE et menuisier demandés. S'ad. 198 rue Vimont, coin Ste-Catherine Est, Las. 1750. 159-4

PEINTRE demandé. S'ad. 2811 Ste-Catherine Est, après 6 heures. Tél. Lasalle 1652w. 159-2

PEINTRES de maisons sachant blanchir. S'adresser 484 rue Champlain ou St-Louis 2102.

PEINTRES tapissiers d'expérience demandés, bons salaires. The Canadian Painting Co., 25 Fabre.

PEINTRES demandés. S'ad. après 5 h. 638 Parc Lafontaine.

PEINTRES et tapissiers demandés, bon salaire aux hommes voulus. Après 5 hres. M. Wolfe, 1441 St-Urbain.

PEINTRES demandés, s'adresser P. Dubois, 420 Mont-Royal est ou le soir 1983 Boyer. 159-3

10 PEINTRES-tapissiers demandés immédiatement. S'adresser à 3 Craig est, chambre 28. René Bloette.

HUIT peintres demandés. S'adresser 765 Bloomfield Ave, Outremont.

PLATRIERS demandés, bons gages, ouvrage pour longtemps. Joseph Leveillé, 3291A Drolet. Cal. 2604J.

PLATRIERS demandés, s'ad. Félix Labelle. Cal. 831. 158-2

PLATRIERS demandés. 783 St-André. Est 1454.

PLATRIERS demandés immédiatement. S'ad. F. Bibaud, 610 Chambord. St-Ls 8280.

PLATRIERS demandés. J. A. Hogue et Fils, 964 Henri-Julien. St-Louis 827. 6,8,10

PLATRIERS, bons gages. S'adresser François Beaudoin et Fils, 62 Christophe-Colomb, St-Louis 5080 ou 212 Maisonneuve, Est 1680. 159-4

PLOMBIER demandé. S'adresser No 358 Hôtel de Ville. Onésime Champagne.

3 PLOMBIERS licenciés demandés, 70 sous de l'heure. S'adresser immédiatement à 3 Craig est, chambre 28, René Blouette.

PLOMBIERS demandés, 250 Parc Lafontaine, St-L. 242.

PLOMBIERS compétents et licenciés. S'ad. 43 Marquette en arrière, entre 4 et 6 hrs.

PLOMBIER d'expérience demandé pour travailler à la campagne, gages raisonnables. S'ad. 3606C Marquette.

PLOMBIER demandé, un travaillant la tôle. S'ad. 2452 Ontario.

PLOMBIERS, 2 bons, demandés immédiatement. E. Lafrançois, 444A Chambord.

PLOMBIERS ferblantiers demandés immédiatement. Michel Capistran, 71 St-Joseph, Dorval, 121. 227 sonnez 2 fois. 158-2

POUR examen chauffeur-d'auto, le cas échéant fourni. Est 5905. 159-2

PRESSEURS d'expérience pour robes en serges. Elite Mfg. 232 Ste-Catherine ouest.

REMBOURREURS demandés pour boutique libre. Salaire de l'union. Emploi constant garanti. S'ad. 777A Clarke, en arrière. 158-3

REPRESENTANTS. Une occasion unique est offerte à des personnes déjà établies dans des bons centres. Cette proposition s'applique spécialement à celles qui sont établies de vente ou vendre une bonne marchandise courante. Aucun capital nécessaire. Personnes sérieuses peuvent faire beaucoup d'argent. Application confidentielle. Boîte 581, la Presse. 158-2

REPRESENTANTS demandés, un par comté; salaire et commission; faut avoir voiture ou automobile. Ecrire casier 1138 la "Presse". 152-36

SERVANT de cuisine demandé, l'Académie Roussin, Pointe aux Trembles.

5 BONS solliciteurs pour prendre commande de charbon, belle sollicitation, est payant. S'ad. ce soir, de 5 à 8 hrs, Bourassa, 371 Papineau. 158-4

SOLLICITEUR homme d'expérience demandé pour sollicitations de gramophone, doit être compétent. Pour information s'ad. 2879 St-Hubert. 159-4

STENOGRAPHE français et anglais et connaissant la comptabilité demandé. Ecrire en donnant recommandations et salaire demandé à case 647 La Presse. 159-2

STENOGRAPHE Dactylographe bilingue et assistant comptable demandé, possédant très bien son français, bon salaire à jeune homme compétent. Ecrire Casier 537 La Presse. 156-6

TAILLEUR d'expérience demandé pour dames et messieurs, position permanents avec vieille maison (hors de Montréal) pour bon homme. Devra aussi voir aux ajustements, parler les deux langues, meilleurer âge et expérience, et salaire attendu. Ecrire Casier 1306 La Presse. 157-6

UN BEL AVENIR

Une position stable avec bonne paye et des chances pour promotion, voilà le sort d'un opérateur télégraphiste! Vous commencez avec cent trente quatre dollars par mois. Le prix d'un cours est de cent cinquante dollars, et vous pouvez payer si vous êtes placé comme opérateur télégraphiste. Ecole spéciale pour radiotélégraphie. Demandez notre circulaire qui vous dira comment l'Ecole Canadienne de Télégraphie et d'Administration des Gares, la seule du genre au Canada, No 314, rue Ste-Catherine Ouest, Montréal, P.Q. 159-1,M,S F

VENDEURS demandés pour la ville ou la campagne, phonographes et moulins électriques. S'ad. 868 Ste-Catherine Est.

VENDEURS — 100.00 par semaine. — Vendeurs demandés avec relations d'affaires pour s'occuper d'une ligne facile à vendre. Expérience pas nécessaire. Salaire fixe. S'ad. 262 rue St-Jacques, chambres 605. 156-6

VENDEURS D'OBLIGATIONS

Pour réussir, offrez de bonnes valeurs bien garanties. Nos obligations sont les meilleures sur le marché. Commission libérale. Société de Construction de Montréal, 15, St-Laurent. 154-6 F

VENDEUR pour la vente de lits de ventes au comptoir aux épiciers, boucheries, magasin de mercerie, etc. Base de commission seulement. Un bon homme peut se faire un fort revenu. Seuls des hommes préparés à travailler fort et à voir à leurs dépenses pour six semaines doivent se présenter. Territoire exclusif donné. Casier 668 La Presse. 10,12

VENDEUR pour s'occuper de spécialités en boiseries, comme ligne supplémentaire à commission; français et anglais nécessaires. S'ad. à Hayes, 31 rue Bleury.

VOYAGEUR demandé pour représenter une manufacture de chapeaux, énumération à commission comme side-line, pas d'échantillons nécessaires; territoire Province de Québec. S'ad. 1119 Mont-Royal Est, 2ème étage.

VOYAGEUR demandé dans les provisions, avec expérience, dans Montréal, salaire fixe. S'ad. 3583 Notre-Dame Est, de 9 h. a.m. à 6 h. p.m. 157-3

FEMMES, FILLES DEMANDEES

BONNES fileuses et spouleuses pour moulin de coton. J. M. Bélanger, 135 Hadley. 159-4

CHAUSSURES

On demande les filles pour machines à estamper les couleurs et cuirs. Tétrault Shoe Mfg Co. Ltd.

COUTURIERES à la machine et couseuses de boutons expérimentées demandées immédiatement dans les imperméables. S'ad. J.-L. Gittleson, 314 ouest, rue Notre-Dame, au dernier étage. 157-3

COUTURIERE demandée pouvant ajuster et faire les robes. 124 Stanley.

COUTURIERES à la machine expérimentées demandées pour travailler dans les costumes et manteaux pour dames. S'ad. immédiatement à 591 Ste-Catherine O., chambre 502.

25 COUTURIERES A LA MACHINE

On demande immédiatement vingt-cinq couturières à la machine expérimentées pour blouses tailleur, emploi continu garanti et les meilleurs salaires. Fabrique éclairée propre et hygiénique, entourage agréable, gramophone pour la danse, semaine de quarante-quatre heures. S'ad. immédiatement à Mlle Daoust chez Henry McMullin Co. Ltd. 3ième étage, édifice Jacobs, 282 Ste-Catherine ouest. 159-6 F

FEMMES, FILLES DEMANDEES

COUTURIERE demandée pour réparation de vêtements de dames. S'ad. immédiatement, Dechaux Frères, 628 Beaudry. 159-2

COUTURIERE de première classe pour habits d'homme. S'adresser R. Charlebois, 111 Notre-Dame Ouest.

COUTURIERES à la machine demandées pour blouses en Georgette et crêpe de Chine. Bon salaire et emploi constant. S'ad. toute la semaine à Liberty Waist Co., immeuble Dubrule. 158-2

DACTYLO d'expérience fille pour maison de gros connaissant les deux langues. Ecrire Casier 602 la "Presse". 8,10

DESSINATRICE demandée pour lingerie de dames. Devra être capable de faire ses patrons elle-même. S'ad. chez John P. Black & Co., Limited, 143, Vitré ouest. 158-2

FEMMES expérimentées demandées pour faire pantalons pour hommes et garçons à domicile. S'ad. 1235 St-Laurent. 158-2

FEMME travaillante demandée pour travaux du ménage. Bons gages. 3100 rue St-Dominique. 159-4

FEMME demandée pour laver les flanelles fines et les soies. New Ideal Laundry, 139 DeLaroche. 159-2

FEMME demandée ayant un métier pour faire des tapis en chiffons chez elle. On fournira la ficelle et les chiffons. Bruce, 645 St-Paul Ouest, Main 6931. 159-2

FILLE demandée pour la confection de vêtements de pratique pour hommes. Expérience pas nécessaire. 169 Laurier Ouest. St-Louis 5310.

FILLES sérieuses demandées, habituées au tél., sachant très bien parler et écrire les 2 langues. S'ad. immédiatement: Deschaux Frères, 628 Beaudry. 159-2

FILLES demandées pour travailler au mande. S'ad. à Modern Laundry, 26 rue St-Georges, en arrière.

FILLES demandées pour faire des abatjour. S'ad. à Vineberg, 892B avenue Hôtel de Ville.

FILLE DE BUREAU

demandée, parlant et écrivant correctement le français et l'anglais, ainsi que sténographie "Remington" avec connaissance générale de la comptabilité pour magasin départemental. Mentionnez place antérieure ou actuelle. S'ad. par écrit à boîte postale 641, la Presse, mentionnant salaire désiré. (Pas de commencante). 159-4 F

FILLE demandée comme commis dans pâtisserie, parlant les 2 langues exigées, et références exigées. Ed. Morin, 187 Bernard.

FILLES demandées pour travailler dans les blouses. S'adr. à 1913 Saint-Laurent.

FILLE expérimentée demandée pour faire les changements dans les vêtements prêts à porter pour dames; une qui parle anglais préférée. 407 Ste-Catherine O.

FILLE d'expérience demandée pour moule (cope girl). S'adresser à Crane Limited, 1280 rue St-Patrick.

FILLES ou femmes d'expérience pour gants de travailleurs. Montreal Glove & Mittens, 2734 St-Laurent. 158-3

FILLES pour surjeter et tacher les pantalons demandées. 1A Demontigny est.

FILLES pour empaqueter le tabac. Travail permanent. Forest Frères Ltée, Iberville et Ste-Catherine.

FILLES pour couper le fil (trimmers) demandées. Emploi constant. S'ad. Globe Waist Co., 530, St-Laurent. 158-2

FILLE demandée chez tailleur pour ouvrage général. S'ad. 315 Bélanger, près St-Denis.

FINISSEUSE dans la fourrure demandée. Devra être de premier ordre. Emploi constant. 4160, Ste-Catherine ouest. 158-2

FITTEUSES demandées, filles de tables, préparateuses, filles de doublures pour manufacture de chaussures. A. Bonin, 937 Cartier. 157-6

FITTEUSES d'empeignes demandées, à domicile. 261 Delorimier.

GARNISSEUSE-désolatrice demandée, pour chapeaux de dames faits à la main, qui saurait également prendre la direction de l'atelier. Bon salaire et ouvrage permanent. Canadian Hat Mfg Co., Limited, 112 Côte du Beaver Hall. 159-2

GARNISSEUSES de chapeaux de dames demandées. S'ad. à Acme Hat Co. Ltd, 1703 Saint-Laurent. 157-3

INSTITUTRICES demandées à Saint-Bernard, Lacolle, Co. St-Jean, pour les classes, savoir, anglais et français, brevet élémentaire. Pour informations, s'adresser au sec.-trés. M. Zéphyr Dupuis, Lacolle, route rurale No 2 P.Q. 158-2

JEUNE fille demandée pour faire de l'emballage. S'ad. Lecours et Lanctôt, 316 Ste-Catherine E.

JEUNE fille demandée pour répondre au téléphone, faire les factures, doit parler et écrire parfaitement l'anglais. Klassy Cloak, 254 Saint-Laurent.

JEUNE fille d'expérience pour magasin de modes, parlant les deux langues. S'ad. 805 blvd St-Laurent.

JEUNE fille demandée pour porter les paquets et se rendre généralement utile dans la salle de couture. 142 Mansfield. Up. 3634.

JEUNES filles pour apprendre, s'ad. département "Folding". The Standard Paper Box Co. Limited, 2724 Park Ave, coin Van Horne.

MODISTE pour coudre à la maison demandée. S'adresser au No 19 ave Hôtel de Ville. 159-2

MODISTES dans les robes, filles demandées immédiatement. S'ad. Mme Glazer, 1951 ave du Parc.

ON DEMANDE des modistes pour travailler dans les corsages. 132A avenue du Parc.

OPERATRICES demandées. On demande une fille avec expérience sur machine à deux aiguilles, ainsi que 2 filles avec expérience sur machine à une aiguille pour travailler dans pyjamas. S'ad. Alliance Shirt Mfg. Co., 1615 Clarke, M. Lachapelle.

OPERATRICES DEMANDEES

Opératrices d'expérience sur toutes sortes de machines pour tabliers et kimonos. S'ad. Comfort Kimono, 158A avenue des Pins O., près St-Laurent. F

OPERATRICES d'expérience dans les robes demandées immédiatement, bon salaire. S'ad. 569 Ste-Catherine Est. 158-2

PREPOSEE à la fontaine à soda expérimentée demandée; aucune autre ne doit se présenter. Bon salaire et position permanente. Venus Sweets, 440 St-Catherine Ouest. 159-2

REPASSEUSES d'expérience demandées. S'ad. 840 Des Erables.

SOLLICITEUSES pour la vente d'articles nouveaux pour dames, grosse commission

APPARTEMENTS A LOUER

APPARTEMENTS de deux pièces, chauffés, eau chaude, salle de bains. 295 Saint-Denis. 157-3

APPARTEMENT 3 pièces, sacrière, poêle à gaz, fournis. S'adresser au concierge, 439 rue Sherbrooke Est ou à Est 5497. 159-2

APPT St-Denis, 402A St-Denis, appt 12, près Sherbrooke, possession immédiate, taxe payée, 55.00 par mois, eau chaude à l'année. Est 3982. 158-5

APPT. A LOUER, 3 pièces, moderne, chauffé, meublé, éclairé, gaz, situé rue Sherbrooke. S'ad. le soir, 1006 Sherbrooke Est. 157-3

APPARTEMENTS d'une pièce avec cuisinette et chambre de bain, très propre. 162 rue St-Denis, appt 1, en bas.

AVE. du Parc, 4 à 5 pièces chauffées, taxes payées, etc. S'ad. 2668 Ave. du Parc. Rock. 173. 145-15

DEUX petits appartements, une et deux grandes pièces, salle bain et cuisinette, eau chaude, etc. S'ad. 440 St-Hubert, au soubassement. 159-4

DUROCHER 150A, Hutchison 55, Union Ave, 842, McGill College Ave 71; Mance 173, une à cinq pièces, s'adresser Alfred Champagne, gérant. Administration, 10 ave du Parc. 154-10

MONT-ROYAL Est 1131A, deux grands appartements sur devant, pour deux messieurs ou jeune couple distingué. Logement très moderne, téléphone, électricité, etc. 159-3

RUE Fort, No 102. Sept chambres, deux chambres de bain, taxes d'eau payées. Service du concierge. Adresser au concierge ou téléphoner à Plateau 2160. 155-6

RUE CLOSSE, No 102. Sept chambres. Taxes d'eau payées. Service du concierge. Adresser au concierge ou téléphoner à Est au 3160. 155-6

STE-CECILE, 20, ancien Riga, nouvelle administration, 1 ou 2 chambres, cuisinette, chambre de bain privée, loyer bas, possession immédiate. S'adresser concierge ou Armand Monast et Co., 33 Park Ave. Plat. 2795. 156-6

SHUTER 685, près Sherbrooke, trois rues à l'ouest de Bleury, une chambre, cuisinette et salle bain, meublée ou non meublée. S'ad. au concierge. Plateau 5961.

VILLE St-Laurent, haut cottage, 6 pièces, chauffé, arbres ombrageux et belle veranda. 3 Blvd Saint-Germain. Rock 1789.

APPARTS MEUBLES A LOUER

APPARTEMENTS meublés ou non, 88 Ste-Famille, gaz, électricité, fournis, maison propre et respectable. 25.00 à 50.00. Plat. 2197M. 157-3

APPARTEMENTS de trois pièces jolimment meublées, ménage fait à neuf. 162 rue St-Denis, appt 1, en bas.

POSSESSION Immédiate: 269 St-Denis; 81 et 340 Sherbrooke ouest; 392 Dorchester ouest; 64 Parc Lafontaine. Loués au mois. $22 et plus. Neufs ou rédécorés. Aussi petits magasins et garages privés. Téléphone et tout confort moderne. 157-3

ST-HUBERT 436, Fort 36, Fort 38, St-Marc 96, St-Christophe 587, Shuter 677, Park Ave 33, Ste-Julie 20, Dorchester Ouest 111, Durocher 11. Une ou deux chambres, cuisinettes, eau courante, concierges, téléphone. S'ad. aux concierges ou Armand Monast Co., 33 Park Ave. Plateau 2795. 155-6

MAISONS A LOUER

LOGEMENT à louer, deuxième, trois pièces, gaz, $10, sur lodé. Faut acheter l'ameublement comptant. S'adresser 134 Sanguinet, entrez par la rue Savignac, porte en haut de l'escalier. Ne pas s'adresser à d'autre, ni en avant ni en arrière.

LOGIS de 4 appts. S'ad. 118 rue Dagenais, St-Henri. 157-3

LOGEMENT 6 chambres, bain, près tramways, lover raisonnable. 2790 des Erables, ch. Calumet 1322. 159-2

LOGEMENT 14 pièces, planchers bois dur, lavabo dans chambres à coucher, électroliers. S'ad. 144 Cherrier, 1 à 4 p.m.

MAGNIFIQUE logement, 2489 Mance, coin Bernard, 8 chambres, bien situé pour dentiste, notaire. Est 697.

MAISON à louer, 421 St-Hubert, 6 pièces, système eau chaude, grande cave, possession immédiate. S'adresser 163 Ste-Catherine Est.

MAISON à louer 7 appartements possession immédiate No 109 Aird, s'adresser Main 1683. 158-2

UN LOGIS Boulevard Monk, en face du parc de ville Emard de 6 appartements, prix modéré, un autre de cinq appartements au parc de ville Emard. S'adresser 421 Boulevard Monk. Victoria 201. 10,13

3362 St-Hubert 3me étage, logements 7 appartements, gaz, électricité, fixtures chambre de bain, maison propre, bas prix. S'ad. 83 Gauthier, téléphone St-Louis 563-F

MAISONS MEUBLEES A LOUER

DROLET 2775, maison 5 appartements meublée, cave, jardin, visible après 7 heures du soir. 158-3

MAISON meublée à louer, 3 apparts rue Garnier 277, près Mont-Royal. 158-2

MILIEU 6 pièces meublées, pour 3 mois ou plus. St-Hubert, entre Roy et Duluth. Est 6472w.

ST-DENIS, 1089. Un plain-pied de 8 pièces meublées, piano, téléphone, de juin à octobre. 159-2

PROP. DE CAMPAGNE A LOUER

A LOUER logement deuxième, 5 pièces, bain, électricité, grande véranda, près de la gare, meublé ou non. S'ad. J. O. Corbeil, St-Jovite Station, Tél: 10. 154-6

A ST-HILAIRE. A louer, à ¼ mille du village, un logement à demi meublé, sur la rivière Richelieu; S'adresser à Adalbert Leclerc, Beloeil, Qué. 161-1

A ST-HILAIRE. A louer, 7 pièces, à 1 mille du village, meublée si désiré, l'eau dans la maison, avec garage sur le bord de la rivière Richelieu, avec chemin gravelé. S'adresser à Adalbert Leclerc, Beloeil, P. Qué. 158-3

BEACONSFIELD, cottage d'été, 10 pièces sur le bord du lac, complètement meublé, confort moderne. Main 793. 10,13

CHATEAUGUAY Bassin, maison de campagne à louer pour l'été, 7 pièces en partie meublée, 83 Resther. 159-2

MAISON de campagne à louer Boucherville, maison meublée près gare et bord de l'eau, toutes commodités. 337 Visitation. Est 5339.

MAISON d'hiver et d'été à louer ou à vendre, à Laprairie, meublée ou non, tout près du fleuve, 7 apparts, toutes commodités. S'ad. 1893 Bordeaux, St-Ls 5356w. 159-2

MONTREAL NORD, No 3, 2ième Ave, 275.00. S'ad. Est 541. 159-4

MONTREAL-NORD, propriété meublée avec améliorations modernes, située sur boulevard Gouin, en face de la rivière, deux minutes des chars. S'adresser 2225 boulevard Gouin. 157-6

RIVIERE DES PRAIRIES, maison avec garage à louer, sur bord de l'eau 426 Cartier. 159-2

STRATHMORE, maison d'hiver et d'été, meublée ou non meublée, neuf pièces, confort moderne. Main 793. 10,13

VILLAGE Ste-Dorothée, Co. Laval. Maison à louer avec jardin. Prime Gravel. 18,20,27,3

RESIDENCES D'ETE A LOUER

BUNGALOW à louer, magnifiques cottages neufs avec améliorations modernes, tous meublés, le tout est bâti sous d'immenses bois de pins avec 600 pieds de grève en sable blanc à St-Joseph de Sorel. Pour informations, s'adresser à Mme Chas. H. Pitt, 1180 St-Denis, tél. St-Louis 4783. 8,9,10,13

CHAMBLY-BASSIN, à louer pour la saison d'été, cottage tout neuf, bien fini, 8 appartements, garage, bien situé près de l'église et des chars. S'adresser Charles Le Bourdais, Chambly-Bassin. 9,10,13

RAWDON. Maison et bungalow à louer meublés. S'ad. A. Benoit, Rawdon, Qué. 11,13,18,20,25,27

RESIDENCE d'été à louer, ameublement, électricité, bain, 1972 Boul. Gouin, St-Ls 4656. 157-5

VAUDREUIL. Belle plage, maison d'été à louer ou à vendre. S'ad. Eugène Viau. 155-6

3 MAISONS d'été dans Ste-Rose. S'ad. 205 Marquette.

COTTAGES A LOUER

COTTAGE à louer, Park Ave, entre Milton et Prince Arthur, 11 appts, possession immé. 1430 St-André. St-Ls 7947J. 159-3

NOTRE-DAME EST 4631, à louer, cottage de 7 pièces, $37.50. Crown Trust Company. Main 7990. 9,10,12

MAGASINS A LOUER

BOULEVARD St-Laurent, près Rachel, grand magasin, possession immédiate. Crown Trust Company. Main 7990. 10,13

COIN Visitation et Lalonde, No 547 Visitation, magasin, logement et boutique. 545. Téléphone Westmount 3743W. 158-2

DES ERABLES, 40 pieds de Marie-Anne, 24 pieds, chauffé, bon pour shoeshine, restaurant, tous genres de commerce. S'ad. 1084 Des Erables. 10,13

EPICERIE et logement à louer, Ahuntsic. Bonne place d'affaires. Pour informations, s'adresser 360 Hôtel de Ville. Téléphone Est 1940.

GRAND magasin à louer, bonne localité commerciale. S'ad. 380 Frontenac, près Ontario. Las. 983. 159-4

GRAND magasin coin Hogan et Ontario, 27 x 40 pieds, actuellement occupé par magasin marchandises sèches, cave cimentée, mêmes dimensions, bon pour tout commerce. S'ad. T. Charland, 1605 Ontario Est. 158-5

MAGASIN à louer. 329 Mont-Royal Est. St-Louis 4985.

MAGASIN à louer. S'ad. 2226 Ontario Est. Lasalle 3581w. 157-3

MAGASIN A LOUER dans le centre des affaires, à Lachine. S'adresser à 144 Notre-Dame, Lachine. 158-3

MT-ROYAL 342, bâtisse complète, cave 2 magasins pour tout commerce, 112 Boul. St-Joseph Est, soir 6 et 8. 9,10,11,13

ONTARIO Est 337, près St-Denis. Beau grand magasin, 22 x 60, avec cave; pour informations, s'adr. 335 Ontario Est. Est 1512.

STE-CATHERINE Est 1038E, St-Antoine, 55 et 49. S'ad. 542 Dorchester Ouest.

TETREAULTVILLE, magasin à louer, bonne place pour tous genres de commerce. 208 Desormeaux. S'ad. 4343 de Vaudreuil. 10,12,13

BUREAUX A LOUER

A LOUER

Bureaux spacieux, étage de la rue, 92 Notre-Dame Est. Bureaux spacieux ou entrepôt, 174 St-Paul Est. S'adresser au gérant de la Banque Royale du Canada, 99 Notre-Dame Est. 159-4 F

GARAGES A LOUER

A LOUER garage en ciment 50 x 40 en entier ou partie, 286 St-Georges. 159-4

CENTRAL, garage double, $25.00. Possession immédiate. Crown Trust Company. Main 7990. 10,13

GARAGE privé à louer. 123 Cherrier. Est 342w. 8,10,13

GARAGE à louer avec l'achat du contenu, outillé pour faire toutes réparations mécaniques et générales, batteries, éclairage du garage, réparations du caoutchouc, pompes à à gazeline et à l'huile, placement de 30 machines aussi machine shop et magasin d'accessoires et logement au-dessus. 632 Parc Lafontaine. 158-3

GARAGE à louer, Christophe-Colomb, près Mt-Royal, 186 Christophe-Colomb. St-Ls. 5906w.

GARAGE Chassay, No 4 Savoie, 1ère rue est de St-Denis, près Démontigny, places d'autos à louer, aussi réparations. S'ad. avant 6 hrs p.m. Est 4756. 159-4

GARAGE d'automobile, installation moderne, loyer raisonnable, logement au-dessus, conditions faciles. 5393 St-Laurent. Cal. 2745J. 158-5

GARAGE et boutique à louer, No 111 Aird, s'adresser Main 1689. 158-2

PEEL, près Sherbrooke, place pour deux autos avec logement pour le chauffeur au-dessus. Loyer $50.00 par mois. Main 793. 10,13

MANUFACTURES A LOUER

MANUFACTURE à louer. Une partie de manufacture. S'ad. H.-E. Bourassa, Limitée, 1495 Notre-Dame Est, Montréal. Tél. Las. 3345 149-12

MANUFACTURES A LOUER

MANUFACTURE à louer 25 x 30, bien éclairée, pour toutes lignes. St-Louis 7714. 158-2

MANUFACTURE à louer, 50 x 175, 2 étages, éclairée sur 3 faces, coin Mt-Royal et des Erables. Informations, 10 St-Jérôme, St-Louis 5597. 159-4

MANUFACTURE à louer, 541 Frontenac, 3 étages, éclairée sur 3 faces, 10,000 pieds de plancher, système chauffage, possession immédiate. 1605 Ontario Est. 158-5

2 ETAGES de manufacture à louer, rue Ste-Catherine Est, pour fins manufacturières. 597 Ste-Catherine Est ou Est 7328. 148-n

A LOUER

ECURIE et grande cour, 540 Cadieux, coin Ontario. S'ad. H. Côté, 3001H St-Georges. 156-4

EPICERIES, logement sur même plancher, lover $21 par mois. 3 Emma.

ESPACE à louer pour entrepôt ou manufacture légère dans un édifice moderne, chauffé à la vapeur, près du square Victoria. Un étage de 40 x 80, et un sous-sol de 40 x 60. Ascenseurs pour le fret et les passagers, bien éclairé, taux d'assurance peu élevé. Lyman Tube & Supply Company, Limited, 10 rue de Ste-Sophie. 5.10

ESPACE d'emmagasinage dans un édifice à l'épreuve du feu muni d'un système d'arrosoirs automatiques; propre et sec, approprié pour meubles ou autres articles. Prix modérés. S'adr. au Surintendant chez Almy's. 159-4

STE-CATHERINE Est 1040E salle 35 x 60, chauffée, plancher merisier, Up. 6607. 6,9,10

SEIGNEURS 271-3, environ 4500 pieds carrés, possession immédiate; loyer $100 par mois. Main 793. 10,13

ON DEMANDE A LOUER

LOGEMENT de 4 à 5 pièces modernes, pour jeune couple. Tél. Est 2805. Est 1090. 10,12,13

MAISON de campagne dans les environs de Montréal, avec 5 chambres à coucher et commodités modernes. Ecrire Boîte 569 La Presse.

ON DEMANDE à louer ou partager 2 ou 3 apparts dans le centre, écrire A. Holmes, 192 St-Christophe. 157-6

PETIT logement demandé à louer, de 2 à 3 appartements. S'ad. 3104 St-Dominique.

PLAIN-PIED de 3 pièces et bain demandé, loyer ne devant pas excéder $15.00. Ecrire à Case 2023 B. F. 6,8,10,12

INFORMATIONS DEMANDEES

HILAIRE LALONDE, 160 Beaudoin, sans ouvrage, demande des nouvelles de sa soeur, Mlle Euphrasie, âgée 70 ans, longtemps employée dans hôpitaux comme ménagère.

ON demande si quelqu'un retrouve le corps d'un jeune homme noyer depuis le 20 avril. S'adresser à Anthime Frémette, St-Louis Blandford, Co. Arthabaska.

TOUTE personne connaissant les allées et venues de Ludger Caron, voyageur dans les drogues, propriétaire d'un auto de tourisme Gray Dort, voudra bien communiquer avec M. Jamieson, 260 St-Jacques, Main 5614. Récompense il lérit. 154-6

OEUFS ET VOLAILLES

2 POULES couveuses Rhode Island, 2.50, 293 Chambord.

300 VOLAILLES demandées, n'importe quel prix, aller ou écrire Canadian Poultry, 9 Roy, Est 1991.

PERDUS

PERDU boîte à chapeaux contenant 4 chapeaux d'hommes, 4 chapeaux de dames. Rapporter 688 Chambly. 158-2

PERDU, chienne Boston Bull Brayer, lundi soir. Réc à 562 Amherst.

PERDU Un porte-bonheur "Keystone" pour chêne de montre (insigne maçonique). Récompense en le remettant au bureau de l'Express du Canadien-National, angle des rues Mountain et St-Jacque. 157-3

PERDU porte-monnaie contenant argent, de a rue DesErables à l'Immaculée-Conception. Récompense, 772 Desérables.

PERDUE montre en or chez Dupuis Frères, rue St-Christophe. Récompense à 278 St-Christophe.

PERDU, chapelet noir, dans étui, lundi après-midi, rue Mt-Royal, entre Cartier et Christophe-Colomb. Récompense, 615 Mt-Royal Est.

PERDU tout de cou, grand vison. Récompense à 76 rue Ste-Famille. Plateau 6129w.

PERDU étoile qui a été pris mardi matin, le 9 courant, en arrière du No 558 Iberville, portant en rouge. Toutes informations seront reçues avec reconnaissance au No 558 Iberville.

PERDUE ceinture de gilet, soie grise, entre Fairmount et Ste-Catherine, récompense. 166 ave du Parc.

PERDUE, dimanche après-midi, étole hermine, un peu jaunâtre, avec gros bouton en hermine, de 5 à 6 pieds, entre Rachel et Mt-Royal. Récompense. 952 St-Denis. St-Ls 7116. Veuillez me laisser votre adresse par téléphone.

PERDU, sur l'avenue Laurier, entre avenue du Parc et St-Laurent, une petite bourse bleu contenant $9.56. S'il vous plaît rapporter à 226 Edouard Charles. Récompense.

PERDU petit châle laine blanche, tondu en lion; récompense à celui qui le ramènera au No 7 Rigaud. Est 2577.

PERDUE 1er mai une montre et chaine, rues Parthenais, Bellechasse et Delorimier. Récompense. S'ad. 2232B Delorimier.

PERDUE — Le 1 mai, vers les 8.30 heures p.m. près du coin des rues Ste-Catherine et Pie IX, une montre en or pour dame, cuisse en or à dessin, avec initiales. La personne l'ayant trouvée est priée de téléphoner à Main 4495, 313 édifice Transportation. Récompense. 8,10

PERDU côté de sauche perlée corail et bleu, s. v. p. retournez à 319 De Laroche. 158-2

UNE roue à disque jaune, entre St-Jérôme et Ste-Thérèse, entre 6 et 7 hrs, le 30 avril. Récompense. Prière d'écrire à Edward Gkatney, 1217 rue Gertrude, Verdun.

TROUVES

TROUVEE magneto dans le nord de la ville. Sinon réclamée dans 8 jours sera vendue. S'ad. 147 Fairmount Ouest. 157-3

DIVERS

AVIS—Les effets laissés au No 471 Marie-Anne seront vendus s'ils ne sont pas réclamés d'ici 3 jours.

AVIS. Demande a été faite à la Corporation de la Cité de Montréal pour permission d'ériger un réservoir à gazoline sur le lot numéro cadastral 11-427 subdivisions No 427 du quartier Laurier No 1955 rue St-Urbain, entre la rue Laurier et la rue Fairmont. Signature: Williams C. Potter, 1955 rue St-Urbain 10 mai 1922. 159-2

CHAMBRES privées pour dames dans maternité privée. Docteur Baglen, 23 St-Zotique. Cal. 2579. 153-26

CHAMBRES privées pour dames malades, prix raisonnables, médecin sérieux; pour appointements Las. 96w. 158-2

CHAMBRES privées pour dame malades, avec médecin, Mme E. Durocher, 390 Ste-Catherine Est. Est 7452. 146-M.s

LES PERSONNES désireuses d'obtenir des renseignements au sujet du remplacant du Dr F.-X. Plouffe, retiré de affaires, pourront s'ad. à 142 Demontigny Est. 158-8

PETIT garçon 1 mois à adopter, enbonne santé. S'ad. Mme Durocher, 390 Ste-Catherine Est. Est 7452. 158-2

REMERCIEMENTS à la Ste-Vierge et St-Vincent d'arrier pour faveurs obtenues et promesse de publier. M. A.

REMERCIEMENTS au âmes du purgatoire, Jésus, Marie, saint Joseph, saint Antoine, pour faveur obtenue. N. D. M.

REMERCIEMENTS à saint Joseph pour faveur obtenue. J. T.

SI LE propriétaire des voitures qui sont au No 1844 Notre-Dame O. ne vient pas les réclamer dans 3 jours à date, seront vendues pour les frais. 157-2

AUTOMOBILES A VENDRE

A BON marché, McLaughlin C-28, 5 places 1916; McLaughlin D-42, 1917, 7 places; Chalmers 1919, 5 places; Chalmers 1919, 7 places; Dodge 1918, 5 places; Chevrolet 490, 1918, 5 places; Cole "8" 1920, 7 places; McLaughlin, 5 places 225.00, six pneus neufs, etc., Morin Garage, Verdun. Vict. 1768. 157-3

APPAREILS de soudure pour garages, depuis $75.00. Cylindres rayés réparés. Soudure tous métaux. Welding & Supplies, 1142 Ontario, près Delorimier. Lasalle 2556. 12M-TO

AUTO Ford touring, à vendre, engin 1922 modèle 1918, bien propre, $250.00. Adresse Aklas Maynall, Chambly Canton.

AUTOS de tourisme Ford prêts pour la route, en bon ordre de fonctionnement, en vente chez Just Motors Limited pour $250.00. Venez vous renseigner. Just Motors Limited, 5 avenue du Parc.

AUTOMOBILES A VENDRE

AUTO Berliet, en parfaite condition, 6 roues broche, 6 pneus neufs, tout comme neuf, vendra bon marché. S'ad. 294 Roy, près St-Denis.

AUTOMOBILE Stearns, 7 places, en parfait ordre. S'ad. 54 Villeneuve Ouest.

AUTO Abbott en bon ordre, 7 places, bargain, échangera terrain, propriété, etc. 454 Parc Lafontaine. 153-8

AUTOMOBILISTES, nous vous échangeons vos vieux pneus pour des neufs, aussi 50 pneus non réclamés de toutes grandeurs au prix de la réparation. 1041A Boul. Crémazie, coin Lajeunesse. 158-5

AUTOS usagés à réduction. Chevrolet 490 tourings, Chalmers 5 passagers 1918, Hudson Super Six tourisme, McLaughlin routière, 2 passagers, Chevrolet Baby Grand, tourisme, et Sédan Oldsmobile 7 passagers 1920, Nash tourisme Chevrolet, huit cylindres Dodge 1919, 5 passagers. Au Motordrome, entrée rue Sanguinet. Voir M. O. Gervais, Est 4864. 156-4

AUTO 7 places, en parfait ordre de marche, aussi pneus 36 x 4½, faut vendre d'ici quelques jours, 415 Ontario Est. 158-2

AUTOMOBILES peinturés, vernis, ouvrage première classe, satisfaction garantie. Prix raisonnables. E. Paquette Cie, carrossier, 222 Plessis. 139-10

A VENDRE bon marché, touring McLaughlin, 5 places, bons pneus, bon top; le tout en bon ordre; peut être vu au No 1246B Wellington, tél. Victoria 2348w après six heures le soir. 158-3

A VENDRE, truck léger, overhauié et peinturé, garanti en bon ordre, excellent pour boucher et épicier. 811 Hôtel de Ville. Tél. St-Louis 1642J. 6,9,10

BABY GRAND touring, à vendre, presque neuf, prendrais Ford en échange. 1882 DeLaroche. 158-5

BARGAINS. Un Ford coursier, un light delivery, un touring 1921, 1918, 1919, un 1918, un truck 1 tonne, garantis comme neufs, à très bas prix et termes faciles. Aussi Studebaker gros Six, modèle 1922, Wilfrid Quenneville, 3605 Notre-Dame Est, Lasalle 2432. Demandez M. Alex. Coderre, gérant des ventes. 159-4

CAMION Maxwell, une tonne, carrosserie à ridelle, une occasion qui on échangera pour un auto de tourisme. Tél. Est 3179. 159-2

CAPOTE Rex d'hiver pour McLaughlin K-49 à vendre, bon marché. Tél. à Main 2817. 157-3

CHALMERS en excellente condition. Occasion à prompt acheteur. Appelez M. Bullock, Plateau 2347 ou Rockl. 3066 entre 7 et 8 le soir. 6,8,10,12

CHEVROLET touring 1921, bonne condition, nouvellement verni, sacrifiera 250.00. 1573 Park Ave.

CHEVROLET 5 places, en bon ordre. S'ad. Garage Economique, 1560 Saint-Laurent. 10,12

CHEVROLET 490, modèle 1919, très bon marché. S'ad. 2498 Chateaubriand.

COUPE Ford 1920, fraîchement verni, moteur et différentiel réparés à neuf, roues démontables, speedomètre. S'ad. 708 Ste-Hubert, tél. Est 2810 ou West 398. 159-2

DODGE touring modèle 1920 en bonne condition mécanique, $800 à conditions faciles. St-Louis 7066w. 159-2

DODGE Sedan 1921, peu usagé, comme neuf, 5 roues broche, amortisseur, licence, sacrifiera 1,400. 1573 Park Ave.

DODGE char tourisme en parfait ordre à vendre à sacrifice. S'ad. M. Massicotte, 106 Papineau. 158-2

FAITES réparer votre automobile dans votre garage privé. Demandez Ernest Gagnon, mécanicien. Las. 1992.

FORD de livraison pour bouchers ou épiciers, en parfait ordre avec top en bois et peinturé en neuf, vendra bon marché. S'ad. 391 Colonial. Plateau 1063. 158-3

FORD touring bon ordre, 4 pneus neufs, bon marché. S'ad. 116 rue Lespérance. 158-2

FORD, carrosserie de touring neuve posée, $110.00; carrosserie taxi comme neuve, $150.00; carrosserie autobus (10 passagers), $110.00. Jos. Bonhomme Limitée, 269 Guy. 6,8,10,12

FORD de tourisme 1921, verni, fonctionnant et paraissant comme un neuf, $425.00. Ford de tourisme 1918 fraîchement verni, $275.00. Just Motors Limited, 5 avenue du Parc.

FORD à vendre en bonne condition, 160.00. S'ad. 227 Manufactures.

FORD livraison légère, fermée, 1921, overhauié, 3 tires neufs, un spare, licence 1922, parfaite condition 350.00. 699 Galt, Verdun ou Plat. 4654-J.

FORD touring 1914 en parfait ordre, 125.00; à qui le bargain. 1816 Chateaubriand.

FORD touring récent modèle, 400.00, paraît et roule comme un neuf, garanti. Genereux Motor Co. Ltd., les marchands de Ford au centre de la ville, édifice Sommer; ouvert le soir jusqu'à 10 hrs. 159-2

FORDS neufs. Echangez votre auto usagé contre un Ford neuf maintenant et épargnez de l'argent sur votre licence avant qu'il soit trop tard. Pour complets détails voyez Genereux Motor Co. Ltd., les marchands de Fords au centre de la ville, édifice Sommer; ouvert le soir jusqu'à 10 hrs. 159-2

FORDS coupés et sedans, 350.00 et plus, tourings, 250.00 et plus; camion de livraison légère, 350.00; camion d'une tonne, 350.00 refait à neuf et garanti. Genereux Motor Co. Ltd., les marchands de Ford au centre de la ville, édifice Sommer; ouvert le soir jusqu'à 10 hrs. 159-2

FORD de tourisme, modèle 1920, à vendre, à très bas prix. S'ad. à Wilfred Brielle, 49 rue St-Philippe, St-Henri.

FORD 1921, bon ordre, $375.00. S'adresser Main 7294, le soir après 7 p.m. à 246 Panet. Geo. Pentbriand. 158-2

FORD touriame, modèle 1918, bon engin, carrosserie endommagée, très bon marché. Faites une offre. Main 3379, 158-2

FORDS usagés, en parfaite condition, $125 à $450 comptant ou conditions faciles. Clermont Motor, 1160 St-Denis. St-Louis 2930. 142-26

HAYNES Six Léger à sept places, deux tapotet. En parfaite condition. Visible à 7 Alexandre Vic. 736w. 16,12

HUDSON Super Six touring, 7 places, 1921, parfait ordre, 5 pneus cord, vendra 1250.00. 112 Boul. St-Joseph Est soir 6 et 8. 9,10,11,13

J'ECHANGERAIS ma Chevrolet routière, 5 places, 490-1917, remis à neuf, comportant garantie de 5 mois, contre une Chalmers de 7 places, compensation si nécessaire. En bonne condition. S'ad. M. Roujeau, 370 Darling. 158-5

McLAUGHLIN touring de tourisme 1921 en parfaite condition; n'a fait que 3000 milles. M. Pearce, Plateau 2348. 6,8,10,12

McLAUGHLIN H-45, complètement remis à neuf, gratté, peinturé et verni Capote California, tout en parfait ordre. Une véritable aubaine en fait d'excellent auto. S'ad. 550 Ouest, rue Ste-Catherine. Up. 7894. 158-2

McLAUGHLINS: 7 passagers, 1922, K-49, 2,000; 7 passagers, K-49, 1350; 5 passagers, K-45, 1,100; 5 passagers, K-45, 1,300; routière, K-44, 1,250; Sedan Hudson, 850; limousine de tourisme Hudson, 1750; Chevrolet Baby Grand, 800; Coupé Ford, 500. Garnau Motors Limited, 228 Est Sherbrooke. Tél. Est 619. 158-5

McLAUGHLIN 1920 Spécial 45, 5 places, sacrifiera 1200.00. 1338 des Erables, St-Louis 9185J.

McLAUGHLIN Special H-45, 5 passagers. S'ad. 299 Church, Verdun. Victoria 527. 156-7

McLAUGHLIN, 7 passagers, excellent ordre. Besoin d'argent. Echangeral pour petit char. Termes. 54 William-David. Lasalle 4101W. 158-6

MERCER, 3 places, sport modèle, magnifique condition, bon marché. Garage, 284 Champlain. Est 828. 158-5

NASH 1919 à 7 places touring, aussi bon qu'un neuf, vient d'être remis à neuf; départ de la ville. S'ad. à 378C St-Antoine.

NOUS faisons une vente spéciale d'autos Ford cette semaine à des prix ridiculement bas. Venez les voir. Tous les genres et modèles. Just Motors Limited, 5 avenue du Parc.

"OLDS" 8 en bonne condition, récemment peinturé et verni à neuf. Appelez M. Kearns, Westm. 1 ou Plateau 3347. 6,8,10,12

"OLDS" 8 absolument neuf, à sacrifice. Appelez M. Lasher, Plateau 2347. 6,8,10,12

OVERLAND et truck, parfait ordre, à sacrifice. 403 Aylwin. Las. 1676w. 159-4

PAIGE 1921 de tourisme, n'a fait que 5000 milles. Appelez M. Blyth, Plateau 2347 ou St-Louis 10235. 6,8,10,12

PAIGE 6-44 de tourisme, ne peut être différencé d'un neuf; une vraie occasion. Appelez M. McLean, Rockl. 1700W ou Plateau 2347. 6,8,10,12

PARTIES d'automobiles pour toutes sortes d'autos, aussi accessoires à prix réduits, achetés à n'importe quel état. Montreal Salvage Co., 977 St-Denis. 157-6

POPE-HARTFORD 7 places, bon char, conditions faciles. P. Prud'homme, maison Chaput, 2 DeBresoles. Main 2168. 10,12,15

REO six cylindres en excellente condition, doit être vu pour être apprécié. Appelez M. Blyth à Plateau 2348 ou St-Louis 10238. 6,8,10,12

REO, 5 passagers, comme neuve, l'engin fonctionne parfaitement. Bargain, $650.00. Delfosse et Cie, 249 rue Craig Ouest. 10,12,13

AUTOMOBILES A VENDRE

SEDANS Ford modèles 1919-1920-1921, 475.00 à 600.00; tourismes Ford 1921 avec démarreur, en parfaite condition, 375.00 à 425.00, garantis pour 30 jours, camion 1 tonne avec carrosserie neuve, garanti pour 30 jours, 375.00. Le tout avec paiements faciles. S'ad. Clermont Motor, 1160 St-Denis. 156-5

SI VOUS désirez acheter auto Ford neuf ou usagé, ne manquez pas de voir les occasions que nous avons à vous offrir. E. F. Ayers Motor Sale, 1246 Ste-Catherine Est. 155-7

STUDEBAKER, 7 places, 1918, en bonne condition. S'ad. 47 St-Timothée. 159-4

STUDEBAKER Gros-Six, absolument neuf, de tourisme à vendre. Tél. à Westmount 6633. Entre 6.30 et 8 heures P. M. 157-3

TOURING à 7 places à échanger pour petite machine Ford ou Chevrolet. Le soir, s'ad. à 373 Jeanne d'Arc; le jour, 159-2

TRUCK FORD 1919, à vendre, 3500. S'ad. 70 DeCourcelles, St-Henri. Westmount 6091.

TRUCK Ford d'une tonne en bon ordre, $325. 341 Chambly, Hochelaga.

UN CHALMERS touring à cinq places, en très bonne condition, modèle 1919. Termes si désiré. Téléphone Plateau 2677, O. Bengle; peut être vu au No 196B Stadacona, le soir après six heures. 158-3

VENDRAIS magnifique Willis King 1919, limousine, conditions première classe, bon marché pour prompt acheteur, A. Messier, 160 ave du Parc. Plateau 2696w. 158-2

$175.00 comptant, pour runabout Ford, modèle 1919, Gunn Langlois & Co., Limited, 282 Dorchester Est. 159-2

AUTOS USAGES A PRIX REDUITS

Ford 1921, $450. Ford 1918, $375. Maxwell 21, $675. Chalmers 1919, $1000. Overland, $600. Cole, $200. Dodge, capote de sedan, $800 et autres. Camion Maxwell, $1000. Camion Reo, $1000. White, $1000. Venez nous faire une offre. Tous ces chars garantis 30 jours. Termes. Ouvert tous les soirs. Demandez M. Legault. Up. 5508. La Cie des Véhicules Moteurs de Montréal, Limitée, 12, rue Victoria. Vis-à-vis Goodwins Ltd. 158-5 F

OCCASIONS! OCCASIONS

Chevrolet 490. Ford touring. McLaughlin coupé. McLaughlin 5 pass. McLaughlin 7 pass. Willys Knight 7 pass. Chalmers. Chandler 7 pass. Tout vendre. Faites une offre. Demandez M. Forget, Plateau 759. The Canada Motor Car Company, 39 ave du Parc. 158-6 F

SPECIAUX DE PETTIT

Occasions exceptionnelles pour vous, cette semaine. Nous venons d'acheter un grand nombre de bons autos et nous allons les offrir à très bas prix. Ce sera votre chance de vous procurer un bon auto usagé. Conditions faciles si vous le désirez. Chaque auto est une occasion. Assurez-vous-en en venant les voir. Pettit, 1111 rue Ste-Catherine ouest. Ouvert le soir. Up. 1276. 159-2F

AUTOMOBILES DEMANDES

AUTOS de 7 places demandés, soit Cadillac, Studebaker, Packard, préféré modèle de 1916 à 1921. Devra être en bon ordre et bon marché. Ecrire casier 646 La Presse. 159-2

ON demande à acheter une automobile légère, payable avec des parts de mines d'or. Téléphonez à St-Ls 3575w. 159-2

BICYCLES, MOTOCYCLETTES

AVIS—McBride le plus grand distributeur de Motocyclettes au Canada invite les Motocyclistes à son nouveau magasin 437 rue Bleury, près ouTario. Huit Motocyclettes, accessoires. Agent pour la fameuse Deluxe Henderson. Remarquez le nombre de Hendersons que l'on a la route. Il y a une raison. Jos. Lamarre, gérant. 6,10,12,17,20,24,31

BICYCLE C. C. M. spécial 25.00, à vendre. S'ad. 574C Amherst. 158-2

BICYCLE presque neuf, cadre 24" muni d'une selle Pearson, pneu New Departure Coaster, support et porte-paquet combiné, lampe, cloche. S'ad. 203 Suzanne. Cal. 2644W.

BICYCLES de bonne qualité et de belle apparence en bon ordre. Belle occasion pour prompt acheteur. S'adresser à 2232 Christophe-Colomb, près de Fleurimont. 156-6

HARLEY Davidson, modèle 1920, remis en ordre, parfait état, $535, argent comptant. Plateau 4962.

INDIAN 2 cylindres, système électrique, dernier modèle, parfait ordre, bon marché. S'ad. 3049 St-Dominique. 10,12,13

MOTOCYCLETTE Harley Davidson avec side car, très bon marché. St-Ls 3104. 166 Brébeuf. 158-3

MOTOCYCLETTE Indien, side car, plusieurs extras, parfait ordre, sacrifice 285.00. 1868 Delaroche, Blv. St-Denis.

MOTOCYCLETTE à vendre en parfaite condition, bon marché pour prompt acheteur. S'ad. 2028 Hutchison. Tél. Rockland 32. 157-6

MOTOCYCLETTE en parfaite condition, bargain. S'ad. 514 Rachel Est.

OUVERTURE du nouveau magasin bicyclettes Columbia, accessoires, articles de baseball. Satisfaction garantie. Belanmauze, 118 Valois. 159-4

TRES bon bicycle à vendre seulement $16. S'ad. 1620 Chateaubriand.

MOTEURS ET YACHTS

A VENDRE, 2 vaches, un truck automobile Republic 1 tonne, balances neuves capacité 1000 lbs, scie ronde avec moteur. S'ad. 248 Stadacona. 159-2

CONSULTEZ-MOI avant d'acheter un moteur. Vingt années d'expérience. Réputation établie. Représentant des meilleures manufactures. Drolet, 137 McGill. (202-M.s.)

PRIX REDUITS. Moteurs, Caille, Gray, Wisconsin, Cadyford; catalogues sur demande. Perfection Motor Co., 39 St-Jacques. 141-I.M.v

YACHTS en stock de 16 à 25 pds, neufs et d'occasion. A Meloche, manufacturier, 250 Bercy, Lasalle 176. 158-5

A VENDRE, DIVERS

BEAU carrosse d'enfant à vendre 15.00; couchette avec sommier, 5.00. Venez voir. S'ad. 1160 Rachel. 159-2

BERCEAU en fer

27 CHEVAUX, VOITURES

EXPRESS de boucher, 2 beaux bogheis McLaughlin, un Concord, un piano box avec attelage, voiture de poney, avec attelage 87 Laurier Est. 159-2

EXPRESS d'épicier à vendre, $0.00. S'ad. 225 St-Hubert. 158-2

UN harnais double pour voiture de promenade. S'ad. 1760 ave Châteaubriand. Tél. Cal. 1244. 159-3

JUMENT, 7 ans, gros train à Fessal, pesanteur 1100, 60.00. 335 Amherst, Est 8101.

JUMENT 1100 lbs, 7 ans, trotte vite; harnais, express, tout ou séparément. 1632 Papineau.

LORRY simple comme neuf, 60.00, cheval 30.00, harnais 30.00, cause maladie. 602 Champlain.

LORRIES à vendre, 2 lorries, un bogheі rubber tire, plusieurs attelages, doubles et simples. 335 Mentana, St-Louis 6699. 157-3

MAGNIFIQUE agrès, cheval rapide Charley E. bogheі piano box rubber tires, 1560. St-Laurent. 10,12

MAGNIFIQUE jument rouge 1200, bogheі, attelage, obligé vendre, garantie sur toute voiture. 236 DeLaroche.

VOITURE à vendre bon marché. 570 Amherst.

2 BONS chevaux, 1400 lbs chacun, pas défaut; harnais doubles et simples. 1065 St-André.

2 CHEVAUX à vendre. S'ad. 537 St-Christophe.

3 BONNES dompeuses, belle jument, 1200; lorry double 14 pieds, lorry simple, léger. 271 Christophe Colomb.

3 COTTAGES doubles, 3 attelages simples, 2 lorries, doubles, 1 lorrie simple, 1 Jobbing simple, 1 express double. S'ad. Rock Blanchard, 209 Demontigny Est. 156-7

4 BELLES grosses juments fraîches arrivées de campagne, 1400 à 1600 lbs, de 6 à 7 ans et 10 autres plus légères, bon marché. Cauge d'ecurie. 388 ave. Victoria, Westmount. 158-5

5 JEUNES chevaux de 1300 à 1500 lbs, tous sains et garantis, de 130 à 180 piastres. Aussi 2 lorries, 2 dompeuses, tombereau, express double et simple, 2 harnais doubles, 3 simples, cables, couvertes de toutes sortes, sac à avoine, cause pas d'écurie. 9 Desjardins, Maisonneuve. 2 Tél. Lasalle 895w. 158-3

6 CHEVAUX d'ouvrage et de promenade, harnais, express, lorrie simple, bogheі. 179 Workman. 157-6

75 CHEVAUX de 1200 à 1600, 10 de 900 à 1200, 2 chevaux de train, tous garantis, express, harnais, bon marché. 1489 Clarke, St-Louis 5309. 158-5

UN DEMANDE A ACHETER

A ACHETER vêtements fourrure, bijouterie, meubles, tapis, etc., payés comptant. H. Rubin, 15 Craig Est. Est 4895. 158-26

A ACHETER ît pliant fer avec poids. S'ad. Est 3062. 388 St-Hubert.

ALLANBY'S achète au plus haut prix ameublement de maison et bureaux, show-cases, pianos, vaisselle, etc. Phone Est 8760. 157-6

BONS victoire achetés argent comptant. R. L. Coombs Co., Limited, 145 rue St-Jacques (ci. Main 6180. Soir Uptown 5038. 297-308

EPICERIE demandée ou autre commerces, avec logement si possible. S'ad. immédiatement, 93 Garnier, St-Le 7887.

LIVRES usagés achetés au plus haut prix, librairie Wilfrid Métibor Ltée, St-Denis et Ontario Est 4978. 151-27

NOUS payons les meilleurs prix pour meubles, tapis, objets d'art et fourrures. 487 Craig est. Tél. Est 7565W. 158-5

ON DEMANDE à acheter une caisse enregistreuse, une balance calculatrice et 3 vitrines d'étalage (show-case). Téléphone Est 8760. 157-6

ON DEMANDE une écrémeuse ou centrifuge de seconde main, en bonne condition. A. C. Frenette, 2524 St-Hubert. Calumet 448.

COMMERCE A VENDRE

AVEC 150.00 vous pouvez avoir un commerce qui vous rapportera 50.00 par semaine. Pour informations écrire case 1625 La Presse.

A VENDRE magasin de chaussures avec la propriété, près de Montréal. Pour renseignements voyez O. Jutras 1739 rue Papineau, près rue Mont-Royal. 159-6

A VENDRE, bon restaurant et épicerie rue Beaubien. Pour renseignements, voyez O. Jutras, 1739 rue Papineau, près Mont-Royal. 159-6

A VENDRE, bon garage à Montréal-Est, rue Notre-Dame. Prix 7,000 piastres. Pour renseignements, voyez O. Jutras, 1739 rue Papineau, près Mont-Royal. 159-6

A VENDRE, bonne épicerie à Maisonneuve, prix 2,500 piastres. Pour renseignements, voyez O. Jutras, 1739 rue Papineau près Mont-Royal. 159-6

A VENDRE, Plusieurs épiceries faisant de bonnes affaires. Pour renseignements, voyez O. Jutras, 1739 rue Papineau, près Mont-Royal. 159-6

A VENDRE, boutique de réparage de chaussures et shoe shine, rue Laurier ouest. Pour renseignements voyez O. Jutras 1739 rue Papineau, près rue Mont-Royal. 159-6

BARGAIN à vendre beau restaurant rue Mont-Royal, vendra à sacrifice. Pour renseignements voyez O. Jutras, 1739 rue Papineau, près rue Mont-Royal. 159-6

BOUTIQUE de cireur de chaussures et de réparations à vendre. Bon poste. S'ad. 1902 est, rue Ste-Catherine. 157-6

BOUTIQUE de barbier 2 chaises blanches, 727 Lafontaine, coin Panet. 159-2

BOUTIQUE de barbier 200.00, un an après 8 hrs, 3015 Ave. du Parc, après 8 hrs. 3015 Ave. du Park.

BOUTIQUE pour taleons, escaliers en fer, installée, bon marché, 915 Dorchester Est. Cause: départ. S'ad. à 33 Cuvillier. 159-4

BOUTIQUE cordonnier, outillage complet, moderne, vrai bargain; quelqu'un qui veut s'établir. S'ad. 331 de Fleurimont. 159-2

CHANCE d'affaire, épicerie avec logement, bon centre, peu d'argent. S'adresser soir après 7 hrs. 103 Garnier.

COMMERCE de gramophone avec échange de records, boutique de réparation, poste établi depuis longtemps. Vendra cause de maladie. Casier 661 La Presse.

EPICERIE, restaurant avec fixtures, loyer bas, 4 appts, le tout pour 600.00. 73 St-André.

EPICERIE à vendre, cause propriétaire laissant la ville. 2118 Notre-Dame Ouest. West. 6445.

EPICERIE licenciée, garantie, la place avec le moins d'opposition de la ville, faisant pour mille à douze cents piastres par semaine. Informez-vous avant d'acheter ailleurs, cette épicerie est située dans le centre le meilleur de la ville. Adresse privée, 38 Garnier, St-Louis 7887. 159-5

EPICERIE et restaurant à vendre avec logement en arrière. 350 par mois. 2763 St-Hubert.

EPICERIE à vendre, plus moderne du Nord, faisant bonnes affaires. S'ad. 493 Delanaudière. 158-2

MAGASIN à vendre dans une partie commerciale, un magasin établi depuis deux ans et rapportant de bons bénéfices. Commerce agréable et demandant un capital modéré. Le propriétaire pour cause de santé fera des propositions avantageuses. S'adresser au casier de la "Presse" No 586. 158-5

MAGASIN à vendre dans une rue commerciale établi depuis 2 ans et rapportant de bons bénéfices, commerce agréable et propre, vendra pour cause de santé et ayant autre position. 1273 St-Denis, près de la rue Mont-Royal. 10,11,13,15

MAGASIN de coupons à vendre par inventaire ou prix fixe. 717 Ontario Est.

PATISSERIE avec restaurant établi depuis 12 ans, loyer $35, bail 2 ans, non marché, faut vendre immédiatement 226 Amherst, coin Ste-Catherine.

PATISSERIES à vendre dans le nord de la ville. S'ad. St-Louis 1159. 10,13

PETITE épicerie, avec beau logement, très bonne place, à vendre. Avant d'acheter, voyez-moi. Adresse privée, 98 Garnier, St-Louis 7887. 159-5

PROPRIETAIRE, Garage à vendre avec réservoir à gasoline, situés sur route National East-Broughton, bonne condition. Thomas Jacques.

RESTAURANT licencié, bière et vin, à vendre. S'ad. 507 St-Hubert. 158-3

RESTAURANT à vendre, bonne place d'affaires; loyer 24.00; 3 appts. 1422 Ste-Catherine Est. 158-2

RESTAURANT à vendre avec ou sans fixtures. S'ad. 381 Iberville.

RESTAURANT, un coin à vendre. S'ad. 2670 Châteaubriand. 10,12

RESTAURANT et confiserie, crème à la glace, liqueurs, fruits, tabac, bonnes affaires. Nous passons l'été à la campagne. 562 Notre-Dame Ouest, Main 4892. 10,13

RESTAURANT à vendre, avec logement, bonne place. 1573 St-Dominique. 159-4

RESTAURANT à vendre, avec salle à manger à vendre, faisant actuellement pour 175.00 à 200.00 d'affaires par semaine, logement privé en arrière, vendre bon marché. S'ad. 2842 St-Laurent. 159-2

COMMERCE A VENDRE

RESTAURANT à vendre, grande place, bon marché, grande économie. S'ad. 165A St-Laurent Blvd. 10,12,13

RESTAURANT et épicerie à vendre bon marché, loyer bas, cause de maladie. Tél. Cal. 2362 le soir. 158-2

RESTAURANT à vendre, cigares, cigarettes, bonbons, crème à la glace, 200.00 d'affaires par semaine. S'ad. 671 Lartigue. 158-2

RONDE de lait à vendre. S'ad. 29 rue Bruneau, Longue-Pointe.

RONDE de pain, faut vendre d'ici samedi à sacrifice. 122A Delorimier.

SALLIN à manger à vendre, de première classe, commerce florissant (à qui la chance). S'ad. 1311-1311A-1313 St-Dominique, coin Rachel. 159-6

ARGENT A PRETER

L.W. GAUVIN, 15 St-Jacques, achète valeurs, bijoux, etc., droit de rachat accordé. 153-24

PRETS SUR HYPOTHEQUE

A. JETTE & CIE, 98 St. Jacques, chambre 16, courtiers en immeubles, experts en propriété. (Etablis 1885). Prêts sur première et deuxième hypothèque; achats d'hypothèques et balances de prix de ventes 74-306

A PRETER 5,000 et autres montants. Legault & Ladouceur, notaires, 99 St-Jacques, chambre 702. Main 8589. 202-206

ARGENT à prêter sur hypothèque. J. V. Desaulniers, 90 St-Jacques. 153-12

J'ACHETE des bonnes et vraies balance de prix de vente de propriétés. Ecrire à casier 570 la "Presse". 157-3

PRETS en première et deuxième hypothèque. Achetons créances hypothécaires. Notaire Bohémier, 93 St-Jacques. Main 7362. 34-1.m.M.J.V.

PRETS sur premières et deuxième hypothèque, aussi achat de balances de prix de vente. Alcide Rivest, notaire, 120 St-Jacques. Main 1619. 283-M.S.

1000. à 10000. A prêter première, deuxième hypothèque 6½. 7. Simard, 215 St-André. Est 3583. 158-25

$40000 à prêter en entier ou séparément sur hypothèque. Ecrire Boîte 23 Saint-Constant. 10,11,13

$7,000.00, première hypothèque, 7%, à Montréal. R. Richardson, 195 Ste-Catherine Est. Est 2878. 10,12,13

$9,000.00, $8,000.00, $3,000.00 sur 1re hypothèque, taux courants. L. C. Goyette, 74 St-Jacques. 153-10

$15,000 à prêter à 7%, en première hypothèque sur propriété dans bon quartier. Horace Lippé, notaire, 180 St-Jacques. Main 3229. 158-2

$25,000.00 première hypothèque, 7%, en divers montants de $2,000.00, $3,000.00, $4,000.00 ou $5,000.00, dans les limites suivantes: Frontenac à Atwater, Notre-Dame à Laurier, Bonus, 1½ pour cent. Le jour Main 1824, après 7 hrs le soir, St-Louis 4802J. 159-3

ON DEMANDE A EMPRUNTER

BESOIN de $600, hypothèque conjointement en première, garanties premières classe; pas de commission. 1029 des Erables.

DEMANDE à 7%, en 1ère hypothèque, $3,000 sur 3 logements et un magasin; aussi 2,000 sur cottage. R.-H. Beaulieu, notaire, 30 St-Jacques. Main 1073. Victoria 1879.

DEMANDE 700, 2000, 3500, 4000 et autres montants. D. Corbeil, notaire, 92 St-Louis Est. 10,11,13

ON demande à emprunter $800.00 sur bâtisse, 2e hypothèque, bonne garantie. Ecrire à casier 602, la "Presse".

ON DEMANDE à emprunter 2000 à 3500 en 1ère hypothèque. S'ad. M. Perrault, 3535 Benoni, Villeray.

$3,500 demandées, donnera bonnes garanties. S'ad. 1242 Bordeaux. 157-3

A ECHANGER

A VENDRE ou échanger, 2 terrains et automobile Packard, 6 cylindres, pour propriété. Calumet 1259. 159-3

BELLE propriété, 2 logis, moderne, grand terrain, site idéal, près de la rivière, église, tramways, échangerais pour maison en ville palera différence. 32 Larchevêque, Montréal Nord, traverse Saint-Vincent.

COUPE Ford, en bon état, à vendre pour terrain ou propriété, avec comptant. L. R. Lavoie, North Stanbridge, Que. 158-2

DROLET, bonne maison, prendra auto. Prix 4800, 3 étages, logement, faut vendre. Laffamme, Main 5432.W 159-2

GILFORD près St-Hubert, 2 logements, 1 magasin. Qu'avez vous à offrir? Dr Cartier, 92 St-Jacques. Main 871.

GROS gramophone cabinet en acajou avec records à échanger contre motocyclette ou petite automobile, paiera comptant pour différence, s'il y en a. 269 St-Denis, appt. 3, tous les avant-midis. 10,13

PARTHENAIS, près Rachel, 3 étages, 5 logements, rapporte $1212, acceptera terrain ou automobile. Dr Cartier, 97 St-Jacques.

PROPRIETE à vendre ou à échanger contre commerce. Situé Nos 220-226 rue Centre, 2 magasins et logements. S'ad. 1519 Jeanne-Mance, St-Louis 8250.

TERRAIN à échanger pour automobile Ford ou autre petit char. J.-B. Désarie, 469 Seigneurs.

TERRAINS clairs et prêts à bâtir et commerce à vendre ou échanger pour propriété. S'ad. 257 Stadacona, Montréal. 158-5

TERRE à vendre ou échanger pour épicerie ou autre commerce, etc., pas besoin d'argent. S'ad. immédiatement 98 Garnier, St-Louis 7887. 159-5

VILLE Emard, rue Jacques Hertel, très bonne propriété, 2 logements, accepterai automobile, échange et $500 argent. Dr Cartier, Main 8712, 97 St-Jacques.

A VENDRE OU A LOUER

A VENDRE ou à louer étal de boucher, 603, 3ème ave Rosemont. St-L. 4889w. 158-5

A VENDRE ou à louer, Une boutique de forge et une boutique de voiturier, situées près de la gare et de l'église. Bon site établi depuis 40 ans. Cause de départ: mortalité. S'adresser à Mme Vve H. Harris, Hemmingford, Comté Huntingdon, Qué.

COTTAGE de 6 appartements, situé sur l'île "Mon Gîte", à Ste-Rose, s'adresser Main 8600, Chs. Langlois, 105 rue St-Paul est, Montréal. 158-5

MAISON à vendre ou à louer rue Cartier, 3 étages, 3 logements, 7 appts chacun, logement libre, ménage fait. S'ad. 286 Charlevoix, Vict. 613. 159-2

OCCASIONS D'AFFAIRES

POUR faire une vente prompte et certaine, confiez vos propriétés et vos terres à des vendeurs compétents. Dalpé & Cie, 2159 Saint-Hubert. 157-4

SI VOUS voulez vendre votre propriété ou votre commerce, vous trouverez toujours des acheteurs, en voyant immédiatement O. Jutras, 1739 rue Papineau, près Mont-Royal. 159-26

PROPRIETES A VENDRE

ALMA, 2 étages, 4 logements 4200.00, Châteaubriand, 2 étages, 3 logements 4500.00, St-André, 2 étages, 1 magasin, 2 logements, garage 4800.00. Laflamme, 2307 St-Hubert, Calumet 2893J.

ANNEXE. Maison de 32 appartements, très bien située, un coin à vendre à conditions faciles. Ecrire ou s'adresser à 2302 Clarke, entre 5 et 8 heures p.m. 157-6

A VENDRE, propriété rue Mont-Royal ouest, près rue McCulloch, 3 étages, 3 logements, 3 appartements pour logement, journalier. Prix 10,500 piastres. Pour renseignements, voyez O. Jutras, 1421 rue Papineau. 159-6

A VENDRE, bonne propriété rue St-Vallier, près Bellechasse, 2 étages, 2 logements, un magasin. Pour renseignements, voyez O. Jutras, 1739 rue Papineau, près rue Mont-Royal. 159-6

A VENDRE à bon marché, plusieurs propriétés. Pour faire un bon marché, voyez O. Jutras, 1739 rue Papineau, près rue Mont-Royal. 159-6

A VENDRE, bonne propriété rue Christophe-Colomb, 3 étages, cinq logements. Pour renseignements, voyez O. Jutras, 1739 rue Papineau, près Mont-Royal. 159-6

BARGAIN. Propriété rue Plessis, près rue Craig, 7 logements loués 1176 piastres par année. Prix, 9,000 piastres. Pour renseignements, voyez O. Jutras, 1739 rue Papineau, près rue Mont-Royal. 159-6

BARGAIN, Propriété, rue St-Zotique, coin rue Letourneux, deux étages, 2 logements, 52 pieds de front par 95 pieds. Prix 4,500 piastres. Pour renseignements voyez O. Jutras, 1739 rue Papineau, près Mont-Royal. 159-6

BOUL. ST-JOSEPH, près St-Laurent, 3 plain-pieds 8 chambres chacun, fournaise, électricité, cave cimentée, plancher bois dur, très moderne. Rock. 932. 154-6

CABANE en bois, 10 x 6 et 7 de haut, 3 châssis, plancher à bon marché. S'ad. 221 Bernard. Rock. 215.

CHAMBORD 1830-1832-1834. Maison 2 étages, 3 logements, bien finie, s'ad. 1830 Chambord. 158-3

PROPRIETES A VENDRE

COIN Visitation et Lalonde, No 547 Visitation, magasin, logement et boutique, $6000. Téléphone Westmount 3743W. 158-2

DES petites propriétés, aussi terrains prêts à bâtir, bon marché et bonnes conditions. S'adresser Boulevard Rosemond et Lasalle, près Pie IX. L. P. Renaud le samedi et dimanche seulement 154-6

DES ERABLES, près Mt-Royal. Magnifique propriété 2 logis, garage chauffé, revenu 14%. Prop., 1328 des Erables. St-L. 8153J.

DUROCHER près Lajoie à vendre, 6 flats, 7 et 8 chambres, fournaises, fixtures, cave 30,000.00. Propriétaire Rock. 593. 158-2

MAGNIFIQUES maisons très modernes, au boulevard Sherbrooke Est, près tramways loyer $26.00. Ces maisons peuvent s'acheter avec un petit montant comptant et la balance comme un loyer. Chambre 608, 120 St-Jacques. Chance exceptionnelle pour l'acheteur. S'ad. 577 Berri, Montréal.

LAVAL des Rapides, 27 Av. du Parc, maison meublée hiver et été, eau, électricité, près église, et 2 minutes gare C.P.R. S'ad. C. H. Blouin, 225 Bernard. 159-4

LONGUEUIL, cottage de 7 pièces et salle de bain, électricité, grand jardin, poulailler, comptant $500, le reste mensuellement, à 5 minutes des tramways et de la traverse. 7 Sylvestre, Longueuil.

PROPRIETE, notaire Lavallée, St-Gabriel de Brandon, à vendre. S'ad. 32A Mentana, pour condition.

WILLOWBANK, Pointe-Claire, P. Q. superbe maison exclusive avec grand terrain faisant face au lac, chambres très bien aménagées avec bain privé. Tennis. Téléphone Pointe-Claire 50. 159-6

$50.00

Montreal West Boulevard lots à vendre, $5.00 comptant, balance $1.00 par mois, ou à échanger en bloc de dix ou plus. Agent demandé. Gohier & Bigras. Main 3220. 155-6 F

$60.00

Village St-Eustache, lots à vendre $10.00 comptant, balance $5.00 par mois, sans intérêt, près de la rivière des Mille-Iles et des stations du C.N.R. et Pacifique. Gohier & Bigras. Main 3220. 155-6 F

COTTAGES A VENDRE

AVENUE Haig 211, cottage neuf à deux étages, brique solide, à 5 minutes des tramways, toutes les commodités.

OUTREMONT. Les plus beaux cottages, les mieux situés, tous modernes. Meilleur temps pour acheter à conditions faciles. Gélinas. Tél. Est 250. 10,11,13

PROPRIETES DEMANDEES

J'ACHETERAIS propriétés de deux ou trois logements, je donnerai le comptant demandé. Envoyez détails par lettre Boîte 7, 120 Mansfield. 158-3

J'AI PAIERAI cinq mille piastres spot cash pour un cottage ayant améliorations modernes situé dans banlieue de Montréal, Ahuntsic ou le Sault préféré, près église, écoles et tramways. Devra être un bargain. Ecrire Casier 667 La Presse. 159-2

ON DEMANDE à acheter 3 plain-pieds bien situés. Ecrire ou s'ad. 775 Mt-Royal Est. 158-5

PROPRIETE demandée donnera un terrain, balance comptant. J.-B. Décarie, 469 Seigneurs.

SI VOUS voulez vendre votre propriété ou votre commerce, vous trouverez toujours des acheteurs, en voyant immédiatement O. Jutras, 1739 rue Papineau, près Mont-Royal. 158-26

$10,000 à disposer pour propriété, inutile de répondre si ce n'est pas un bargain. Ecrire boîte 629 La Presse. 158-2

TERRAINS A VENDRE

A VENDRE. — Deux magnifiques terrains, près des manufactures, à un prix exceptionnel. S'adresser à Emery Lyonnais, Pont Saint-Maurice, près des Trois-Rivières. 159-2

TERRAINS A VENDRE

BEACONSFIELD terrain 60 x 200, lot de grève, près des gares, prix raisonnable. Ecrire boîte 639 La Presse. 158-2

CHRISTOPHE COLOMB, 2 terrains, 25 x 130 chacun, en face de l'église St-Arsène, coin Bélanger, $2,500 chacun. Aussi rue St-Hubert près Bélanger, $3,800. J. A. Bélanger, Calumet 1255. 155-8

CHRISTOPHE-COLOMB, 2 terrains, St-Denis 4, Châteaubriand 3, St-Zotique 2. Laflamme, 2307 St-Hubert, Calumet 2893J.

CINQ magnifiques terrains à vendre situés au Sault-au-Récollet, près église, école, tramways, ont coûté $100.00, vendrait pour $40.00, à conditions faciles, vendra séparément. S'ad. à John Nuckel, 465 Montcalm, coin Robin. 159-6

DEUX terrains rue Lalonde, Montréal-Nord, près Boul. Gouin, tramways, l'eau bargain, 100 comptant. Balance sans intérêt. Cal. 2431F. 158-3

PARC Brooklyn, 2 terrains, 35 minutes de McGill, moitié prix pour comptant, 2356 Christophe-Colomb après 7 hrs p.m. 157-6

SITE manufacturier, terrain de 20,000 pieds situé rue Christophe-Col., près Laurier, voie d'évitement C. P. R. Autre terrain rue Cadillac, vendra bon marché et bonne condition. S'ad. 217 Christophe-Col. St-La 1662.

TERRAIN rue Garnier, voisin No 733, trottoir, égouts et coupe d'eau payés. Sacrifiera 1400.00. Est 6024J.

TERRAINS à vendre. Emplacements sur lac St-Louis. Adressez: Jos. Marchand, Woodlands, co. Châteauguay, P.Q.

TERRAINS à $15 à seulement 6 milles du bureau de poste. La plus grande occasion jamais offerte. Sol élevé et sec. Appropriés pour aviculture, apiculture ou jardinage. $3 comptant et $1 par mois; sans intérêt. Ne manquez pas cette chance. J. A. Davis & Co. Ltd, 86 Ouest, Notre-Dame. Main 4200. 6,8,10,12

2 TERRAINS rue Hutchison près Boul. Gouin, ayant coûtés $1,500.00, à vendre pour le tiers du prix, besoin d'argent. S'ad. le soir à 293 Rivard. 157-3

PARC ST-REGIS

Terrains à $50, paiements faciles, aussi terrains de grève et sur le Boulevard Gouin et près du chemin électrique. Bureau sur le terrain. Ouvert tous les après-midis. Prenez les tramways St-Denis-Ahuntsic avec correspondance pour Sault-au-Récollet, débarquez à station David, Quesnel, 20 St-Jacques. Main 1906. F

VENEZ ET DEMANDEZ

des renseignements concernant l'offre que nous vous offrons depuis quelque temps, c'est-à-dire avoir un chez vous, être propriétaire, avoir assez terrain pour récolter vos légumes, élever des volailles, etc., et vous serez surpris quand vous aurez parfaitement eu que sans aucun capital vous pouvez être chez vous. Demandez M. C.-E. Mansseau, 430 St-Laurent. F

TERRAINS DEMANDES

TERRAIN demandé à Ahuntsic, entre 41ième et 42ième Avenue, rues Ste-Claire, St-Charles, Péloquin, Ahuntsic. S'ad. 2822 Drolet. Calumet 2654J.

TERRES A VENDRE

PETIT & PETIT, LIMITEE

Vendeurs de terres.

KINGSEY, comté Richmond, 150 acres, 120 cultivables, bon terrain, grange 30 x 80, belle maison première classe, machines aratoires, 2 chevaux, 6 vaches laitières, 4 moutons, l'aqueduc, cabinet, terre bien clôturée, 6,000.00, comptant 3,000.00.

STE-BRIGIDE d'Iberville, 120 arpents, belle terre grise à grain, construction moderne de première classe, l'aqueduc partout, 2½ milles du village, voisin de l'école, vendra avec le stock si désiré, terre seule, 10,500.00, comptant 4,000.00.

ST-LIBOIRE, comté Bagot, dans le village, 25 acres, bien bâtie, avec belle sucrerie 800 valseaux, machines aratoires, 8 vaches laitières, 3 taures, 1 cheval, 25 volailles, 5,500.00, comptant 1,500.00, échangera pour grande terre.

GRANBY, comté Shefford, 216 acres, 110 cultivables, beau bois de commerce, terre bien bâtie, 3 milles de la ville, (population 12,000 âmes), machineries aratoires, 3 chevaux, 16 vaches laitières, 7 taures, 1 boeuf, 15,000.00, comptant 5,500.00.

PETIT & PETIT, Limitée, vendeurs de terres compétents, 694a Mont-Royal Est, Montréal. St-Louis 3968. 6,8,10 F

A VENDRE à Saraguay, paroisse Ste-Geneviève environ 6 arpents de terre ayant front sur la Rivière des Prairies. Main 5669. H. Gohier, 30 St-Jacques. 159-3

A VENDRE: 300 différentes terres à quelques-unes à échanger: demandez pamphlet. "Crédit Immobilier", Ste-Catherine Est. 156-6

BELLE TERRE à vendre de 100 arpents avec bâtisses neuves, maison brique à un mille et demi du village et des chars, aqueduc et chemins faits. S'ad. Jos. Drouin, rang St-Jean, paroisse St-Benoit, Co. 2 Montagnes, Qué.

BONNE terre, 120 arpents, 12 en bois, sucrerie, verger; maison et dépendances eau rentrée. Dumontet, More, St-Louis 4774 ou 3601. 159-2

MACAZA, 25 arpents, bord rivière, 1 mille station, maison hiver été, poulailler, remise, écurie, grange, eau maison, écurie. Prix 900. $33 Drolet, près Laurier, après 6 heures. 158-5

MACAZA, 100 arpents, 60 faits, bon sol planche, pas de roche, bien bâtie, 22 arpents labourés, prêts à semer, stock, roulant $1800, comptant $1500. Balance facile. Echange considéré. Inf. 883 Drolet, près Laurier, après 6 hrs. 158-5

NOTRE-DAME de la Paix, comté de Labelle, 66 arpents, 40 en culture, terre grise et jaune, bien bâti, instruments aratoires. Prix $1900.00. Comptant $800. Balance $150 par année sans intérêt. Ernest Pitt et Cie, 423 Mont-Royal Est, St-Louis 644. Ouvert le soir. 10,12

ST-CESAIRE, comté de Rouville, 75 arpents, 60 en culture, terre grise bien bâti, instruments aratoires au complet, 2 chevaux, 7 vaches, 3 cochons. Prix $6800.00. Comptant $3600.00. Balance facile. Ernest Pitt et Cie, 423 Mont-Royal Est, St-Louis 644. Ouvert le soir. 10,12

SAINT-LAZARE, comté de Vaudreuil, terre à vendre. S'ad. 1363 Notre-Dame O. après 7 p.m. 158-5

TRES BELLE terre, sol léger, superficie, 90 arpents en culture, le reste en bois, sur le bord d'une rivière, située à St-Lin des Laurentides. S'ad. 3115 Hutchison.

20 BELLES terres à vendre dans Acton Vale et les cantons de l'Est, bien bâties, gros roulant, bon marché, conditions faciles. J. L. E. Lippé, maître de poste, Acton Vale. 151-30

TERRES A VENDRE

25 BELLES terres dans comté de Missisquoi. Paiements faciles. L.R. Lavoie, North Stanbridge, Qué. 158-2

240 ACRES bien bâtie, 16 têtes d'animaux, 4 chevaux, machines agricoles, à échanger pour boulangerie, boucherie ou rondé de lait. L. R. Lavoie, North Stanbridge, Qué. 158-2

FERME DE 100 ACRES

$4,700 seulement, 15 vaches, chevaux, outils, véhicules et instruments aratoires compris, 75 acres de riche sol arable, pâturage, forêt, 75 pommiers, bonne maison de 8 pièces, grange de 50 pieds, étc. Pour règlement final, le tout pour $4,700 parties comptant et versements. Autre ferme de 417 acres avec 4 chevaux, 32 bestiaux et roulant complet. Renseignements à la section du catalogue des occasions en fermes canadiennes. Gratis. Strout Farm Agency, 12F, rue King-Ouest, Toronto, Ont., Can. F

TERRES DEMANDEES

CONFIEZ la vente de votre terre à Petit et Petit, Limitée, vendeurs compétents, 694A Mt-Royal Est, Montréal. 151-26

50 TERRES demandées avec stock et roulant; avons plus d'acheteurs que de terres. Dalpé & Cie, 3159 Saint-Hubert. 157-4

CARTES DE

PROFESSION

AVOCATS

LAVERY & DEMERS, avocats (Sallustie Lavery, Rock 3178, Maurice Demers), 19 St-Jacques, Main 4472. 65-153

MEDECINS

CLINIQUE PRIVEE du Docteur Prévost, ses hôpitaux de Paris, Londres, New-York. Maladies intimes de l'homme et de la femme; voies urinaires, reins, vessie et maladies vénériennes. 460 St-Denis. Est 7580. 224-205

Dr F.-L. DEMERS, dispensaire privé. Maladies vénériennes, 1075 Delorimier, près Rachel. Tél. St-Louis 486. 152-26

LAMONTAGNE A., médecin. Maladies vénériennes, peau, voies urinaires. 234 St-Denis, en face de l'église St-Jacques. 157-26

MARIN ALBERIC, médecin, des hôpitaux militaires vénériens, France, Angleterre, maladies de la peau, voies urinaires, syphilis. Est 6958. 295 St-Denis. 138-26

LES PETITES ANNONCES de la "PRESSE" sont indispensables à tous, car elles vous offrent pour ce dont vous avez besoin des occasions vraiment uniques. Lisez les Petites Annonces de la "PRESSE".

A LOUER

Espace de Plancher

Il ne reste que 3000 pieds

Peuvent être divisés

RUE SAINTE-CATHERINE

(Coin Ave de l'Hôtel de Ville)

Dans nouvelle bâtisse à sept étages, à l'épreuve du feu. 4 ascenseurs. Loyer modéré. S'adresser

149 Ste-Catherine Est

TEL. EST 439 12S-1-FP

En Vertu de la Loi des Liquidations

In re:

ROLD-MAR VACUUM PISTON COMPANY, LIMITED.

Ste avenue, Lachine.

En Liquidation.

Vente à l'encan public chez Fraser Frères, encanteurs, 453 rue St-Jacques, Montréal, vendredi, 19 mai 1922, à 11 heures a.m. de l'actif suivant, en un lot, à savoir:

Tours, machines à modeler, machines à roder les pistons, poulies, courroies, moteurs, environ 8,000 pistons de 2¾ x 3½, surplus de pistons, meubles de bureau, etc. $13,438.15

Conditions: Tout comptant ou $4,000 comptant, le reste à trois mois sur garantie certifiée avec intérêt à 7% par an, la machinerie devant être dévolue au liquidateur jusqu'à ce que ladite balance de compte soit payée.

Le local sera ouvert pour inspection jusqu'à la date de la vente.

ALEXANDER BURNETT,
Liquidateur.
55 rue St-François-Xavier, Montréal.
Montréal, 10 mai 1922.
FRASER FRERES,
Encanteurs. 10,13,15

VENTES à L'ENCAN

Avis public est par les présentes donné que les personnes dont les noms apparaissent ci-dessous, n'ayant pas payé durant trois mois à la compagnie de l'Hôtel Windsor les montants en regard de leurs noms respectifs, montants qu'ils doivent à ladite compagnie pour pension et logement à eux fournis, leurs bagages et effets ci-dessous décrits seront vendus à l'encan public qui aura lieu VIEME jour de MAI, MIL NEUF CENT VINGT-DEUX, par FRASER FRERES, encanteurs publics, à 453 rue St-Jacques, MONTREAL, à 14 a.m., pour payer lesdites dettes.

Nom.	Ba-gage.		Mont. du compte.
1 R. Pierce	1	malette	$63.95
2 T.-E. Rice	1	"	15.00
3 G.-H. Lee	1	"	32.10
4 M. Goad	1	"	55.35
5 H.-C. Benson	1	"	38.20
6 M.-P. Morphy	1	"	8.00
7 E.-J. Devlin	1	sac	75.20
8 M. Russell	1	malette	46.40
9 Mlle Vaughan	1	"	17.50
10 L. Décelles	1	"	55.85
11 Inconnu	1	"	Nil.
12 W. Newbold	1	"	26.30
13 Col. Macklin	1	sac à fournitment	
14 Col. Macklin	1	petit sac	
15 Col. Macklin	1	sac à fournitment	284.10
16 M. Truman	2	sacs	64.90
17 M. Desjardins	1	malette	73.15
18 M. Ross	1	"	36.50
19 M. Wilson	1	"	17.85
20 P.-A. Costello	1	"	
21 P.-A. Costello	1	malle	
22 P.-A. Costello	1	sac	136.10
23 M. Goodman	1	malette	42.60
24 J.-A. Haugh	1	malle	74.20
25 Mme F. Daniels	1	"	177.75
26 M. Delaney	1	boîte	
M. Delaney		Chapeaux et vêtements	
27 M. Delaney	1	malle	590.75
28 Chas. Amundsd.	1	sac	117.15
29 H.-J. Welch	1	paquet	
30 H.-J. Welch	1	sac	69.45
31 Inconnu	1	paquet	Nil.
32 E.-D. Hall	1	sac	20.00
33-34 M. Tuggle	2	sacs	116.35
35 M. Roberts	1	sac	34.90
36 M. Chambers	1	"	103.40
37 M. Gaudreau	1	"	29.50
38 R. Ryan	1	"	23.80
39 M. Herson	1	"	47.60
40 T. Shay	1	"	37.10
41 Louis F. Stanton	1	"	24.80
42 M. Ittiganoff	1	"	
43 M. Ittiganoff	1	paquet	57.20
44 M. Whalley	1	sac	19.15
45 Capt Meares	1	sac à fournitment	
46 Capt Meares	1	malette	166.85
47 R.-H. Harrop	1	"	30.40
48 Leo Klein	1	"	104.00
49 J.-L. Cowan	1	valise	77.60
50 Mme Harris	1	malle	
51 Mme Harris	1	sac de toilette	
52 Mme Harris	1	petit sac	243.00
53 Dutton	1	sac	
54 Dutton	1	paquet	78.70
55 Mlle J. Spalding	1	malletto	62.30

Compagnie de L'HOTEL WINDSOR.
Montréal, 6 mai 1922.

Vente Importante

— DE —

Meubles de Ménage Tapis, Peintures à l'huile et Aquarelles, Glacières, etc., etc.

A ma salle de ventes

No 307 Craig O.

Près du carré Victoria

Comprenant: Très beau chesterfield, chaises diverses, tables de centre, chaises Morris, ornements, portières-rideaux, les meilleurs tapis Axminster et Wilton, bureaux, chiffonniers et tables de toilette en acajou, lits en c

NOUVELLES OUVRIERES

Les négociations aux usines des chemins de fer, en bonne voie de réussir.

CHEZ LES WAGONNIERS

Les négociations qui sont actuellement en cours, entre l'association canadienne des chemins de fer, et les unions internationales des employés des usines, sont en bonne voie de réussir. Cette importante déclaration a été faite à l'assemblée de la Loge Sainte-Marie, No 234 des wagonniers, vendredi dernier, par le président, M. Zoel Tardif, membre de l'exécutif de la division "4" des employés de chemins de fer. M. Tardif a ajouté que ces négociations progressent continuellement, et il croit que les parties en cause en arriveront à une entente, dans le cours de la semaine prochaine. La séance était présidée par M. A. Neaglé, et l'assistance était nombreuse.

MM. Z. Tardif, A. Neaglé, L.-A. Bonny, Louis Morin et A. Beaudry ont au nom du comité de protection, fait rapport des griefs qui leur furent soumis depuis la dernière assemblée; ces différents rapports furent très intéressants, spécialement celui fait par le confrère Louis Morin. Ce dernier relatait certains incidents comiques survenus au cours de son travail sur ce comité.

MM. A. Beaudry et F. Gervais furent élus délégués au Conseil des Métiers et du Travail de Montréal pour remplir les deux vacances laissées par la démission de deux délégués de la loge.

Le président annonce qu'un chèque couvrant l'assurance du confrère A. Langlois décédé le mois dernier a été reçu de la grande loge et remis à la veuve du défunt confrère.

VISITE AUX RELIEURS

Les relieurs organisés de Montréal, attendent la visite de deux de leurs oggiciers généraux, MM. W.-N. Reddick, président général, et Félix J. Bélair, secrétaire-trésorier général de l'union internationale des relieurs. Ces distingués visiteurs arriveront à Montréal, vendredi matin. A cette ocacsion, il y aura une assemblée générale, vendredi soir, 12 courant, dans la salle de l'union des musiciens, 266a Saint-Denis, coin Demontigny, à laquelle tous les relieurs et les filles de la reliure sont cordialement invités à assister. MM. Reddick et Bélair adresseront la parole, et un salut de bienvenue leur sera adressée par les officiers du local No 91 de Montréal.

SYNDICAT DES CORDONNIERS

Le syndicat catholique et national des travailleurs en chaussures vient de recevoir deux lettres de remerciements de la part de Mmes Alfred Pépin, et W. Archambeault, pour la promptitude avec laquelle le syndicat leur a fait remettre le chèque de $50, à chacune d'elle, comme indemnités mortuaires dues aux regrettés Alfred Pépin, et W. Archambeault, membres du syndicat, et récemment décédés.

Le syndicat catholique et national des cordonniers tient son assemblée régulière, ce soir, à la salle Gareau, 243 Maisonneuve.

CONCERT DES PEINTRES

C'est ce soir, qu'à lieu à la salle des Oeuvres paroissiales, 1939, rue St-Dominique, le premier concert-boucane du syndicat catholique et national des peintres. Le programme comporte plusieurs articles intéressants. Il y aura plusieurs discours sur le mouvement ouvrier catholique et national.

CONSEIL DE LACHINE

Le Conseil Central des syndicats catholiques de Lachine se réunit ce soir, à la salle du Conseil, angle St-Louis et 15ème avenue. Questions de grande importance à l'ordre du jour.

SYNDICAT CANADIAN CAR

Ce soir, salle du Collège St-Pierre aux Liens, grande assemblée du syndicat catholique et national des wagonniers, section de la Canadian Car. On considèrera la question de l'affiliation du Syndicat à la Confédération des Travailleurs catholiques du Canada.

SYNDICAT DU TEXTILE

Ce soir, salle Tremblay, 1597, Ste-Catherine-est, assemblée de fondation du syndicat catholique et national des ouvriers textiles, section No 2, pour tous les ouvriers et ouvrières de l'usine de Ste-Anne.

SYNDICAT DES PRESSIERS

Ce soir, à la salle des Oeuvres paroissiales, 1939, rue St-Dominique assemblée régulière du Syndicat catholique et national des pressiers. Rapport important de l'organisateur et initiation de nouveaux membres.

CERCLE LEON XIII

M. G. Tremblay sera le conférencier demain soir, à la séance du Cercle Léon XIII qui aura lieu à la salle des Oeuvres paroissiales 1939, rue St-Dominique. Il traitera du libéralisme économique et de la doctrine sociale catholique. L'entrée est libre.

CHEZ LES FERBLANTIERS

Le local No 251 des ferblantiers des chemins de fer continuera à tenir ses assemblées régulières, aux quartiers de la Construction, 417 Ontario est, les 2me et 4me mercredis de chaque mois. Tous les membres doivent prendre bonne note de cet avis, qui est officiel.

PLATRIERS NATIONAUX

L'union canadienne des plâtriers, No 3, de Montréal, tiendra une importante assemblée, ce soir, au Temple du Travail. Cette union s'assemble régulièrement tous les mercredis, au Temple du Travail.

AUX CUISINIERS

Une importante assemblée du local No 440 des cuisiniers de Montréal sera tenue, ce soir, à 9 h. au "Empire Hall", 602 Sainte-Catherine ouest. Tous les membres sont invités, à y être présents. Par ordre.

REUNIONS POUR CE SOIR, 2me MERCREDI DU MOIS:

TEMPLE DU TRAVAIL, 303 Saint-Dominique : Union canadienne des plâtriers, No 3, de Montréal.

QUARTIERS DE LA CONSTRUCTION, 417 Ontario Est : Union internationale No 144 des plombiers : Conseil de district des charpentiers-menuisiers : Union internationale No 251 des ferblantiers des chemins de fer.

SALLE EMPIRE, 602 Sainte-Catherine Ouest : Local No 440 de l'union internationale des cuisiniers.

SALLE GAREAU, 243 Maisonneuve : Syndicat catholique et national des travailleurs en chaussures.

SALLE TREMBLAY, 1597 Sainte-Catherine Est : Syndicat catholique et national des ouvriers textiles.

SALLE PAROISSIALE, 1939 Saint-Dominique : Syndicat catholique et national des pressiers.

IL VOUDRAIT FAIRE ABOLIR CE DROIT

(Du correspondant de la PRESSE)

Québec, 10. — M. J.-F. Pouliot, avocat, de la Rivière du Loup, nous communique le résultat de démarches qu'il a faites auprès de la direction des chemins de fer canadiens nationaux pour faire abolir le droit exigé des cultivateurs qui désirent récolter le foin de chaque côté de la voie ferrée vis-à-vis de leurs terres. Ce droit est de $10 par arpent de longueur. M. Hanna, président de la commission administrative des chemins de fer de l'Etat, annonce que ce droit sera réduit à $1 par arpent. M. Pouliot n'est pas encore satisfait et il veut l'abolition complète de ce droit. En ce temps où le foin est rare et cher, il convient de faciliter à nos cultivateurs les moyens de s'en procurer.

UN DESHONNEUR POUR LE PEUPLE DE CHINE

Amoy, Chine, 10. — La "journée du déshonneur national" a été généralement observée mardi pour protester contre les "vingt et une" demandes du Japon imposées à la Chine en 1915. Tous les bureaux d'affaires et les lieux d'amusements étaient fermés et les écoles, les corps de métiers, les clubs et autres organisations ont formé une immense procession en signe de protestation.

LA CHUTE D'UN MUR RUE SAINT-GABRIEL

L'écroulement d'une partie du mur de la bâtisse portant les Nos 33, 35 et 37, rue Saint-Gabriel, que nous avons rapporté hier, a été causé, suivant l'opinion de M. J.-A.Major, l'entrepreneur chargé des travaux de démolition, par les chocs successifs produits par la dynamite dont on se sert pour exécuter les travaux de creusage nécessaire à la construction du nouveau Palais de justice. Les deux premiers chocs se sont produits à 10 et à 11 h. 15 hier matin. Au 3e, à 1 h. 30, hier après-midi, le mur s'est écroulé.Les 15 ouvriers, employés à la démolition, s'étaient sentis bien mal à l'aise en constatant, le matin, que la maison était fortement secouée à chaque explosion. Aussi, étant sur leurs gardes, ont-ils fui en temps pour échapper à la mort,dont ils auraient été victimes,s'ils étaient restés sur le mur en question à la dernière explosion. A la demande de M. Major, il a été décidé de ne plus employer de dynamite, tant que l'immeuble ne sera pas complètement démoli.

Deux chevaux, attelés à une voiture, appartenant à M. Georges-F. Martinelli, rue Bourget, ont été renversés sous un amas de briques, de mortier et de débris de toutes sortes. L'un des animaux a été tué instantanément et l'autre s'en est tiré avec quelques écorchures seulement. Trois poteaux, portant des fils téléphoniques, sont tombés sur la chaussée, l'un d'eux s'est brisé en trois tronçons. Personne heureusement n'a été atteint. Plusieurs agents de police ont été chargés de maintenir la foule de curieux, attirés par le fracas causé par l'éboulement, à cause du danger qu'offraient les fils électriques reposant sur la chaussée.

LE JUGE A PRIS CETTE AFFAIRE EN DELIBERE

(Du correspondant de la PRESSE)

Québec, 10. — On a terminé hier les plaidoiries dans le procès intenté par l'hon. Alexandre Taschereau contre le journal "Chronicle", de Québec. Comme nous l'avons dit, ce procès est une conséquence de l'affaire Blanche Garneau. Le juge sir François Lemieux a pris l'affaire en délibéré.

LE PROFESSEUR S.-L. JOSHI AU ROTARY CLUB

Le professeur S.-L. Joshi, du collège Baroda, Bombay, était l'hôte d'honneur des membres du Rotary Club, à leur dîner d'hier, à l'hôtel Windsor. M. Joshi, qui est professeur de littérature, a parlé de la contribution des Indes à la civilisation. "L'histoire des Indes remonte à des milliers de siècles, dit-il, et quand nous considérons les troubles qui assaillent les habitants de ce pays, depuis quelques anées, on peut les considérer comme une légère brise à la surface d'un lac."

ASSEMBLEE ANNUELLE DU CANADIAN RAILWAY CLUB

Les membres du Canadian Railway club ont eu leur réunion annuelle hier soir à l'hôtel Windsor. L'on remarquait parmi les membres présents des délégués venus de diverses parties du Canada. Les officiers du club ont été élus comme suit : président, M. G.-M. Wilson, surintendant des usines d'énergie du Grand-Tronc, à Montréal; 1er vice-président, M. H.-R. Taylor, assistant gérant aux usines Angus, du Pacifique Canadien; 2me vice-président, M. C.-E. Brooks, des chemins de fer nationaux. Comité exécutif : MM. E.-R. Battley, du Grand-Tronc; J.-A. Shaw, du Pacifique Canadien; W.-U. Appleton, des chemins de fer nationaux; R.-J. Needham, du Grand-Tronc ; John Burns, du Pacifique Canadien; W.-C. Hunter, des chemins de fer nationaux; J.-W. Fontaine,du Pacifique Canadien; J.-D. Brandon, de l'American Arch Company ; secrétaire, M. W.-A. Booth, du Grand-Tronc; trésorier, M. P.-P. Reynolds, du Pacifique Canadien. Le rapport annuel fut trouvé très satisfaisant. L'on présenta au président sortant de charge, M. Arthur Compton, un fort beau bijou.

CAMP CONFORTABLE

Pourquoi vous coucher sur le sol humide quand vous pouvez vous procurer une alliance d'armée qui fait un lit confortable une fois rempli de paille ?

$1.50

Tentes, couvertures, culottes, etc.
LES MAGASINS MILITAIRES
199a rue Anherst, plus bas que St-Catherine. 10,12,13 C

MAISONS D'EDUCATION

ANGLAIS EN 15 MINUTES
Vous pouvez apprendre à parler l'anglais, chez vous, sans professeur. 15 minutes par jour suffisent, en employant notre célèbre méthode facile et pratique. Succès garanti par écrit. Prix modéré. Ecrire pour détails.
UNIVERSAL INSTITUTE (15) 235 W. 116e NEW YORK.
151-26A

L'Anglais Enseigné par la Poste
25c la leçon.
Toute dernière méthode. Résultats surprenants en quelques semaines.
Je garantis par écrit faire lire, écrire et parler mon élève en anglais dans l'espace de 40 leçons. Etabli il y a 12 ans.
Ecrire pour détails.
Mlle BLANCHE FISHER,
1264 Ave. Lexington, Dépt. 60,
New-York, N.-Y. 90-n.A

Apprenez l'anglais en trois mois

Vous le pouvez, grâce à notre méthode phonétique.

Des milliers de nos élèves ont réussi — vous réussirez aussi en étudiant chez vous, durant vos loisirs. Demandez notre circulaire descriptive.

LA CIE CANADIENNE DES COURS par CORRESPONDANCE LIMITEE.
333 Ave Viger Montréal.
NOM . . . . . .
ADRESSE . . . . . .
VILLE . . . . . .
P-X-3

Le "Sarsaparilla" d'Ayer
est la sorte que vous voulez, non pas une autre sorte.
Insistez pour avoir celui de "AYER"

QUELQUES SUPPOSITOIRES
AEMOROIDOL
DU
DR J. P. FREDERIC
Arrêtent infailliblement les
HEMORROIDES
SAIGNANTES
En vente chez tous les pharmaciens
10,13

Le Catarrhe d'Estomac est Dangereux

"Des milliers en souffrent et ne le savent pas", dit un médecin. Pris fréquemment à tort pour de l'indigestion. Comment le reconnaître et le soigner.

"Des milliers de gens ont plus ou moins constamment la langue épaisse et chargée, une mauvaise haleine, des brûlements d'estomac acides, des vomissements fréquents, des gargouillements d'estomac, des éructations amères, des gaz, des vents et de l'acidité stomacale et l'appellent indigestion lorsqu'en réalité leur mal est dû au catarrhe gastrique de l'estomac", écrit un médecin de New-York.

Le catarrhe de l'estomac est dangereux parce que la paroi de la membrane muqueuse de l'estomac est épaisse et qu'une couche de phlegme en recouvre la surface, de sorte que les fluides digestifs ne peuvent se mélanger avec la nourriture et la digérer. Cet état engendre bientôt la maladie dans la nourriture en fermentation et non assimilée. Le sang est empoisonné, charrie l'infection dans tout le corps. Des ulcères gastriques peuvent se former et fréquemment un ulcère est le premier signe d'un cancer mortel.

Si vous voulez avoir un bon et sûr traitement, pour le catarrhe de l'estomac, prenez avant le repas une petite cuillerée de pure Bisurated Magnesia dans un demi-verre d'eau, aussi chaude que vous pouvez la boire. L'eau chaude supprime le mucus des parois de l'estomac tandis que la Bisurated Magnesia est un excellent dissolvant du mucus et augmente l'efficacité du traitement à l'eau chaude. Bien plus, la Bisurated Magnesia constituera un puissant et inoffensif antiacide qui neutralise tout excès d'acide chlorydrique qu'il peut y avoir dans votre estomac et adoucira la nourriture qu'il contient. Il s'ensuivra bientôt une digestion facile, naturelle, sans malaise d'aucune sorte. La Bisurated Magnesia n'est pas un laxatif, elle est inoffensive, agréable et facile à prendre et vous pouvez en avoir chez tout pharmacien local. Ne confondez pas la Bisurated Magnesia avec les autres formes de magnésie, laits, citrates, etc., mais achetez-la sous la forme pure bisuratée (en poudre ou en pastilles), spécialement préparée à cette fin.

INTERNATIONAL DRUGGIST CHEMICAL LABORATORY
New-York

UN DEBARDEUR BLESSE

Joseph Paradis, débardeur, 38 ans, 99 rue Demontigny-est, a eu deux côtes de brisées par le couvercle de l'écoutille, à 1 h. 45 hier après-midi, en travaillant dans la cale du "Vennonia", amarré au hangar No 5. Il a été transporté à l'hôpital Général.

MURINE pour LES YEUX
Repose, Soulage, Guérit. Conserve Vos Yeux Forts et Sains. S'ils Brûlent, Demangent. Sont Irrités, Enflammés et Granulés, appliquer Murine souvent. Sans danger aux Yeux d'un Enfant ou Adulte. En vente par les Droguistes et Opticiens en Canada. Ecrivez pour un livre sur les Yeux Gratuit.
MURINE CO., CHICAGO, U. S. A.

Cachets du Dr Fred Demers
CONTRE TOUS MAUX DE TETE
Ce sont les seuls vraiment bons et efficaces. N'en achetez aucun à moins que le nom "Dr Fred Demers" ne soit gravé sur chaque cachet.
DEPOT : 309 RUE ST-DENIS, MONTREAL. 76-M.s.n

MESDAMES, PERMETTEZ A CUTICURA de GARDER VOTRE PEAU FRAICHE ET JOLIE
Savon, onguent, talc, 25c chacun. Vendu partout. Dépôt canadien : Lymans, Limited, rue St-Paul, Montréal.

Voilà le nouvel Hassler pour les autos Dodge Brothers. Il procure le même confort luxueux et la même économie dans la mise en marche à votre Dodge que les Hasslers en procurent tout d'abord à votre Ford.

"SEULS LES HASSLERS PEUVENT VOUS DONNER LES RESULTATS "HASSLERS".

Notre Offre d'Essai est Réelle

VOUS conduisez simplement votre Ford chez n'importe quel marchand d'Hassler et il y posera une série d'Hasslers pendant que vous attendez—sans aucun changement dans votre auto. Vous le conduisez partout où vous voulez—pendant 10 jours. Puis si vous n'êtes pas entièrement convaincu que vous avez fait un véritable placement, le marchand les enlèvera volontiers et vous remettra tout votre argent. Vous ne risquez absolument rien.

Nous faisons cette offre parce que nous savons ce que les Hasslers accomplissent aux points de vue du confort et de l'économie. Nous voulons que vous le sachiez. Plus d'un million de séries, actuellement en usage, ont prouvé hors de tout doute, que les Hasslers—outre qu'ils vous procurent le summum du confort que vous pouvez obtenir de votre Ford—se paient d'eux-mêmes en économisant un tiers de coût de vos pneus, de l'entretien et de la dépréciation.

Au seul point de vue de l'économie, obtenez une série d'Hasslers pour votre Ford—n'importe quel modèle d'auto ou de camion—immédiatement. Si vous achetez un nouvel auto, protégez-le, protégez-vous et votre porte-monnaie en exigeant qu'il soit muni d'Hasslers dès le début.

Les Hassler sont en vente chez tous les agents ou chez

ROBERT H. HASSLER, Limited, Hamilton, Ont.

HASSLER
Marque de Fabrique Enregistrée
Amortisseurs de Chocs
BREVETES

LA LOI DE FAILLITE

Re : J. A. GUINDON,
Trois-Rivières, Qué.

AVIS vous est par les présentes donné que J. A. Guindon, de Trois-Rivières, Qué., a, le 4e jour de mai 1922, fait cession autorisée au soussigné.

AVIS vous est aussi donné que la première assemblée des créanciers dans cette affaire sera tenue à Montréal, chambre 2, Edifice Marcil Trust, 288 rue St-Jacques, le 15e jour de mai 1922, à onze heures de l'avant-midi.

Pour vous donner droit de voter à la dite assemblée, il faut que la preuve de votre créance soit produite entre mes mains avant l'assemblée.

Les procurations qui doivent servir à l'assemblée doivent être déposées entre mes mains avant l'assemblée.

Soyez aussi notifié que si vous avez une réclamation quelconque vous donnant droit de figurer à titre de créancier, la preuve de la réclamation doit être produite entre mes mains dans les trente jours à compter du présent avis, parce que à compter de et après l'expiration de la période fixée par le paragraphe 8 de l'article 37 de la dite loi, nous distribuerons le produit de l'actif du débiteur entre les ayants droit, n'ayant égard qu'aux réclamations dont nous aurons alors reçu avis.

Daté à Montréal, ce 9e jour de mai 1922.

JOSEPH-E. LEMIRE,
Syndic Autorisé.

PROCLAMATION

SEMAINE DU GRAND NETTOYAGE

AVIS PUBLIC est par les présentes donné que la SEMAINE DU GRAND NETTOYAGE a été fixée à la semaine commençant LUNDI, le 15 MAI.

Les citoyens en général sont invités à coopérer avec les autorités municipales et les associations municipales pour que la SEMAINE DU GRAND NETTOYAGE soit couronnée de tout le succès possible.

L'on engage d'une façon toute spéciale les citoyens à nettoyer leurs cours, ruelles, dépendances, etc., et les autorités municipales sont en mesure de leur donner toute l'aide possible en ce qui concerne l'enlèvement des vidanges qui se seront accumulées durant la semaine.

MEDERIC MARTIN,
Maire.

Cabinet du Maire,
Montréal, 10 mai 1922.

CITE DE MONTREAL

Taxes pour améliorations locales

EXPROPRIATIONS

AVIS PUBLIC est par les présentes donné par le soussigné, nommé suivant les dispositions de l'article 450 de la charte de la cité, que le rôle de cotisation pour l'expropriation faite dans la rue suivante, savoir:—

RUE SANGUINET, coin sud-ouest des rues Ste-Catherine Est et Sanguinet, et formant partie du lot numéro de cadastre 380, subdivision 5, du quartier St-Louis, a été préparé et est maintenant déposé en son bureau, Département des Estimateurs, à l'annexe de l'Hôtel de Ville, où il peut être vu et examiné par les parties intéressées jusqu'au LUNDI, 22 MAI 1922, à midi.

Les contribuables ayant des plaintes à faire contre ledit rôle, devront produire leurs plaintes le ou avant la date ci-dessus mentionnée, et le lundi, 22 mai 1922, à midi, à son bureau, à l'annexe de l'Hôtel de Ville, le soussigné entendra lesdites parties intéressées au sujet desdites plaintes.

J. HAMILTON FERNS,
Président, Bureau des Estimateurs,
Annexe de l'Hôtel de Ville,
Montréal, 9 mai 1922. 159-2

SOUMISSIONS

POUR L'HOPITAL NOTRE-DAME

PROLONGATION DE DELAI

Des soumissions cachetées et endossées, pour la construction des édifices de l'Hôpital Notre-Dame, rue Sherbrooke Est, seront reçues au bureau des soussignés jusqu'à midi le 31ème jour de mai 1922, pour les ouvrages en béton, acier, maçonnerie, brique, couverture, châssis, etc., requis dans l'érection et la fermeture de ces édifices.

Les plans et devis pourront être examinés, et sur application faite à l'avance, seront prêtés à tour de rôle aux soumissionnaires.

Un chèque de banque, accepté, représentant 2 pour cent du prix de la soumission devra accompagner celle-ci.

L'administration se réserve le droit d'accepter ou de rejeter, une, ou aucune des soumissions offertes.

STEVENS, LEE et
A. H. LAPIERRE,
Architectes conjoints.
No 30 rue St-Jacques
Montréal, 9 mai 1922

SOUMISSIONS

Des soumissions pour la fourniture et la livraison de ou partie de 3183 tonnes de charbon seront reçues jusqu'à midi le 17 mai 1922 au Bureau de la Commission des Ecoles catholiques de Montréal, District Ouest, 2198 St-Jacques. Pour formules de soumissions, quantités, espèces, adresses des écoles, etc. et pour autres renseignements, s'adresser au Bureau de la dite Commission, 2198 St-Jacques.

Celle-ci ne s'engage à accepter ni la plus basse ni aucune autre soumission.

Le directeur-secrétaire,
J.-D. PILON,
158-3 2198, St-Jacques

AVIS

AVIS est par les présentes donné que la route Longueuil-Chambly et la Montée Sabourin, dans le comté de Chambly, ainsi que la route Trois-Rivières-Grand'Mère, dans le comté de Saint-Maurice, sont actuellement ouvertes à la circulation suivant les termes de la loi actuellement en vigueur qui limite à deux tonnes et demie la capacité des camions et autres véhicules circulant en dehors des limites des cités et des villes.

Québec, 8 mai 1922.

Par ordre,

Les temps ont changé!

Coiffure distinctive des comtes.

JADIS, à l'époque de la Féodalité, un comte commandait en maître suprême, environ 500 personnes. Ceci n'existe plus aujourd'hui, les conditions politiques ont changé les choses. Nous avons encore des têtes dirigeantes, mais aujourd'hui ce sont les chefs des maisons commerciales.

Tous les commerces ont été quelque peu révolutionnés. Il n'y a pas si longtemps les colporteurs, chargés de leur baluchon, étaient les seuls vendeurs de nombreux articles de ménage de l'époque. De ce temps-là c'était le seul moyen de résoudre les problèmes de la distribution.

Les moyens de transport modernes, les méthodes de ventes progressives—et la *publicité*—ont surmonté les difficultés d'antan. Ce qui jadis prenait des années, peut se faire maintenant rapidement. Grâce à la publicité, plusieurs articles ont été connus simultanément dans tous les magasins du pays.

La publicité de la **"PRESSE"** est la méthode employée par les hommes d'affaires pour vous apprendre pourquoi vous devriez avoir certaines marchandises et comment vous pouvez les identifier. Les annonces que vous trouvez dans la **"PRESSE"** constituent un vrai catalogue des marchandises nécessaires.

Des articles de tous genres et pour tous les besoins sont offerts d'une façon charmante par la description et par l'image dans la **"PRESSE"**. Chaque membre de la famille trouvera parmi ces offres de bonnes marchandises d'excellente valeur, exactement l'article qu'il lui faut absolument.

Faites-vous guider par les annonces de la "PRESSE", vous ne pouvez qu'y gagner constamment.

La Police est-elle en Vigueur?

SIMPLE phrase d'une lettre reçue récemment au siège social de la North American Life Assurance Co, mais que signifiait la réponse—Oui ! ou Non !—, pour la veuve affligée ?

Le mari de Mme Jordan avait pris, il y a quelques années, une police d'assurance de $5,000. Il paya trois primes annuelles, et puis, les circonstances l'empêchèrent de faire le quatrième paiement.

Après un laps de temps de plus de 5 ans, Henry Jordan se noya. Sa veuve affligée mit la main sur la police en feuilletant ses papiers—elle la crut trop vieille, et sans valeur —mais sur les conseils d'amis elle écrivit à la North American Life pour demander si la police, par hasard, avait encore quelque valeur.

Et la réponse envoyée fut : "Oui !"

Sans le dire à sa femme, M. Jordan avait cessé ses paiements et choisi l'option prolongeant son assurance pour une période de cinq ans et demi. Bien que pas un sou de prime ait été versé durant ce temps, Mme Jordan reçut un chèque de $5,000 de la North American Life.

La libéralité des polices de la North American Life est insurpassable. Consultez notre représentant quand vous voulez prendre une police. Agissez dès maintenant.

NORTH AMERICAN LIFE ASSURANCE COMPANY
"Solide comme le Continent"
Siège social: Toronto, Can.
Succursale à Montréal:
Chambre 204,
Immeuble Banque de la Nouvelle-Ecosse,
Montréal, P.Q.

La Construction des Routes en Béton Brise tous les Records

63,500,000 verges carrées de pavages de grandes routes en béton — ce qui équivaut à 6,000 milles de routes de 18 pieds —ont été construites aux Etats-Unis et au Canada l'an dernier. C'est près du double de celui de n'importe quelle autre année.

Les gens demandent des routes qui fournissent le summum de service, d'économie et de sûreté. C'est pourquoi les fonctionnaires des grandes routes partout construisent des routes en béton à surface dure. Ils savent par expérience qu'il n'y a pas de route aussi durable que celle en béton.

PORTLAND CEMENT ASSOCIATION
111 West Washington Street
CHICAGO
Une organisation nationale pour améliorer et vulgariser l'emploi du béton.
Bureaux dans 23 autres cités.

INVENTIONS
Protégées en tous pays
Si vous avez une invention à développer et à protéger, une marque de commerce à faire enrégistrer, veuillez communiquer avec nous.
PIGEON & LYMBURNER
AUTREFOIS
PIGEON, PIGEON & DAVIS
Edifice "Power" MONTREAL
276-M.s.n

NEW YORK IRREGULIER --- MONTREAL TRAM. A LA HAUSSE

AFFAIRES DE BOURSE

Wall Street, 10. — A l'ouverture de la séance de cet avant-midi, le marché s'est montré plutôt irrégulier. Certaines valeurs ont gagné une fraction que d'autres ont perdue. Un peu plus tard cependant, les prix ont commencé à se raffermir dans plusieurs compartiments, notamment dans ceux des huiles et des équipements. Associated, Houston et Pacific Oils ont monté de un à deux points, alors que Westinghouse et Computing Tabulating Recording gagnaient de 1 à 1½ point et que Manhattan Elevated avançait d'un point. Les aciers, les cuivres, les caoutchoucs gagnèrent aussi quelque chose. Les chemins de fer étaient plutôt dans l'ombre, mais New Haven, dès l'ouverture, se cotait à une fraction près de son maximum de l'année.

Cours d'aujourd'hui communiqués par H.-M. Connolly & Co.

Valeurs	Ouv.	Max.	Min.	Midi
Allis Chalmers	48⅝	49½	48⅝	49
Am. Beet Sugar	38⅝	39½	38⅝	38½
Am. Can	47½	47⅝	47¼	47⅛
Am. Car Found.	160¼	160¼	160¼	160¼
Am. Loco.	114⅝	114⅝	114⅝	114⅝
Am. Smelters	58¼	58⅝	58¼	58⅝
Am. Sumatra	34	34	34	34
Am. Wool	91⅜	91⅝	91⅜	91⅜
Anaconda	53½	53⅞	53½	53⅝
Famous Players	80⅝	81	80⅝	81
Atlantic Gulf	36¼	36⅝	36¼	36⅜
Baldwin Loco.	116⅛	117	116⅛	116⅛
Beth. Steel	78¼	78¼	78¼	78¼
Cal. Pete.	56½	56⅝	56¼	56¼
Can. Pac.	141	141	140½	140¼
Cen. Leather	36¼	36⅜	36¼	36⅝
Chi. Mil. & S. P.	26⅛	26⅜	26⅛	26⅛
Corn Products	100⅝	100⅞	100¼	100¼
Crucible	68¾	68⅞	68¼	68⅛
Cuban Cane	15¾	15¾	15¾	15¾
Intern. Paper	51	51	51	51
Erie	13⅝	13⅝	13⅝	13⅝
Gen. Electric	166	166⅛	166	166¼
Gulf Steel	83¼	83⅜	83¼	83⅛
Insp. Copper	40⅜	40⅝	40⅜	40⅝
Int. M. Mar. com	23½	24	23½	24
I. M. M. Pfd.	82⅝	82⅝	82⅝	82⅝
Int. Nickel	17¾	17¼	17¼	17½
Kenn Copper	33⅝	33⅝	33¼	33⅝
Lack Steel	59	59½	59	59½
Lehigh Valley	61⅝	61⅝	61⅜	61⅝
Mex Pete	130⅝	132	130⅛	131¼
Midvale Steel	37⅛	37	36⅞	36⅝
Missouri Pacific	23¾	23½	23¾	23¼
New Haven	30¼	30⅝	30¼	30¼
New York Cen.	89¾	89¾	89¼	89¼
Pacific Oil	66¼	66¼	65⅝	65⅝
Northern Pac.	75⅛	75½	75⅛	75⅜
Pennsylvania	41¼	41½	41¼	41⅜
Pressed Steel	78	78	78	78
Reading	77½	77¼	77⅛	77⅛
Rep. Iron & Steel	64½	64½	64	64
Rock Island	43⅛	43⅞	43⅛	43⅝
Ry. Steel Springs	100	101	100	101
Sou. Pac.	90⅝	91¼	90⅝	91
Studebaker XD1%	117½	118⅛	117½	118
Texas Oil	47⅞	48⅝	47⅞	48
Tob. Products	67	67	67	67
United Fruit	140	140	140	140
Un. Pac.	137⅝	137⅝	137⅝	137⅝
U. S. Ind Alcohol	48½	49¾	49½	49⅝
U. S. Rubber	64⅜	64⅞	64⅜	64⅝
U. S. Steel	97⅞	98⅜	97⅞	98¼
Utah Copper	65⅝	65⅝	65⅝	65⅝
Willys Overland	7⅜	8⅛	7⅜	8⅛
Westinghouse	63	63⅝	63	63⅛
Pan. American	63½	64¼	63⅝	64
Vanadium	46⅝	46⅞	46½	46⅝
Pierce Arrow	22	22	22	22
Amc. Int. Corp.	44	44	44	44
General Motors	12⅜	12⅜	12⅜	12⅜

* * *

A MONTREAL

Bien que les spéculateurs aient touché à presque toutes les valeurs cotées en Bourse locale, les transactions considérables ont été peu nombreuses cet avant-midi, et certainement distancées les une des autres. Brazilian Traction a été une des valeurs les plus en vedettes et les plus recherchées, le prix ayant une tendance à se hausser d'une légère fraction.

Lyall Construction a atteint à 42, un nouveau niveau pour l'année. Cette valeur a commencé son ascension hier, alors qu'on a entendu dire que dans les estimés budgétaires du gouvernement, il y avait des deniers pour le contrat que Lyall doit construire à Esquimalt, C.-B. Il est assez difficile cependant de dire jusqu'à quel point cette rumeur peut être fondée.

Il n'y a pas de doute qu'on attache beaucoup d'importance à l'industrie du ciment, et c'est peut-être pourquoi, les valeurs de priorité de la Canada Cement ont atteint 94¼, et les actions ordinaires, 62. Les pulpes et les papiers ont été plutôt tranquilles, mais n'ont pas baissé comme s'y attendaient quelques personnes qui désirent une réaction depuis quelque temps afin de mettre de ces valeurs en portefeuille.

Montreal Tramways a été à peu près la seule valeur à monter d'une manière appréciable. La cote a passé à 155, ce qui représente une hausse de 5 points. Les autres utilités publiques se sont montrées fermes mais en même temps tranquilles.

Cours de L.-G. Beaubien et Cie.

10 a.m. à 11 a.m.

C. Smelt.—35 à 22¾.
D. Glass.—5 à 67½.
88. pref.—10 à 53, 20 à 53, 50 à 53.
Dom. Textile.—20 à 154.
Lyall.—40 à 40, 5 à 40¼, 60 à 42, 10 à 42, 25 à 42, 3 à 41¾, 5 à 41.
Mtl. Power.—25 à 90¾, 10 à 90¼, 7 à 90½.
Quebec.—25 à 26⅜, 5 à 26¼.
Spanish.—20 à 88½, 5 à 89, 44 à 89½, 6 à 89, 20 à 89¼.
Steel—90 à 69, 10 à 69.
Brew.—25 à 54½.
Abitibi—10 à 55, 5 à 55.
A. Sugar—35 à 19, 50 à 19.
Bell Tel.—67 à 111, 10 à 111, 60 à 111.
Brazil—265 à 45, 100 à 45¼, 45 à 45½, 25 à 45⅜, 165 à 45½, 10 à 45½, 50 à 45⅝, 215 à 45½, 290 à 45½.
Brompton—55 à 32, 70 à 32, 30 à 32, 6 à 32.
Cement—10 à 61⅜, 25 à 62, 10 à 62.
Spanish, pref.—15 à 96⅜.
Shawinigan—
Wayagamack—
Steamship Com.—15 à 22½, 45 à 22½.
Gén. Electric.—5 à 91.
Ch. préf.—25 à 94¼, 70 à 94.
Riordon Paper—
B. C. Fisheries—
Car pfd.—25 à 57.
Car Com.—
C. Cotton—
D. Canners—
St-Lawrence Flour—
Makay—100 à 94¾.
Dom. Bridge—2 à 71.
Penmans Pref.—25 à 94, 2 à 93.
Asbestos Pr.—100 à 76.
Sher. W. Pref.—5 à 93½.
Dom. Steel Pref.—2 à 74.
Mont. Tram.—2 à 150.
Howard, Smith Pref.—1 à 92, 50 à 92½.

COTATIONS HORS LISTE

	Offres	Deman.	Ventes
Tram. Power	18	18½	50 à 18
Sag. Com.		2¾	640 à 2
L. Power	83½	85	
Argcm		65	
Sag. Pref.		3	
Frontenac	50		
Dryden	18		

10 a. m. à 11.30 a. m.

OBLIGATIONS

Québec Bonds—7 à 69¾, 200 à 69½, 10 à 69¾, 43 à 69½, 4100 à 69¾, 4 à 70.

BANQUES

Montréal—28 à 217.
Molsons—7 à 158.
Hochelaga—5 à 147.

11.30 à 12.30 p.m.

Steel—35 à 69½.
Abitibi—25 à 55¼.
Bell Tel.—60 à 111; 50 à 111.
Brazil—290 à 45½; 150 à 45⅜.
Brompton—20 à 32; 20 à 32.
Cement—10 à 62.
Steamship prf.—50 à 53; 100 à 53.
Laurentide—25 à 88.
Lyall—5 à 41.
Québec—5 à 26¼; 65 à 26⅜; 50 à 26½.
Span. Pref.—10 à 96¾; 8 à 96; 25 à 96½.
Com. Stemship—5 à 22½.
Gen. Electric—25 à 90½; 35 à 90½; 30 à 91.
Mont. Tramway—5 à 154; 25 à 154⅞; 75 à 155; 12 à 156.
Mackay—80 à 94⅞.
Tucketts—5 à 43.
Hillcrest Collieries—15 à 65¾; 55 à 67; 1 à 65; 50 à 65.
Price—30 à 43.

LES HORS-COTE

VENTES D'HIER APRES-MIDI

Argonaut G. — 400 à .65, 400 à .65, 200 à .65.
Dryden Pulp.—25 à 19, 15 à 18¾.
Hollinger.—50 à 9.70, 2 à 9.50.
Tram. Power.—50 à 18, 25 à 18, 25 à 18.
Frontenac.—5 à 50½, 5 à 50½.
Laurentide P.—20 à 84.
Southern Can. Power.—25 à 32½.
Saguenay Pulp and Paper.—25 à 2¼.
Saguenay P. and P. préf.—150 à 3, 50 à 3, 55 à 3¼.
Winnipeg Elect. préf.—25 à 84, 7 à 84, 3 à 84.
Hollinger.—15 à 9.70.
Laurentide P.—2 à 84, 3 à 84.
Southern Can. Power.—25 à 32, 45 à 32.

LA COTE DES GRAINS

Cours de H.-M. Connolly & Co.:

BLE DE CHICAGO

	Sept.	Juil.	Mai
Ouverture	118¾	124	128¾
Maximum	118¾	124¾	128¾
Minimum	117⅝	123⅝	127¾
Clôture	117⅝	124	127¾

MAIS

	Sept.	Juil.	Mai
Ouverture	66⅜	64¾	61
Maximum	66¾	64¾	61
Minimum	65	63¼	60¼
Clôture	66⅜	63¾	60½

AVOINE

	Sept.	Juil.	Mai
Ouverture	40⅞	37	37¾
Maximum	40⅞	37	37⅝
Minimum	40	36⅜	36⅝
Clôture	40⅜	89¼	36⅜

BLE DE WINNIPEG

	Mai	Juil.
Ouverture	139	136⅛
Maximum	139	136⅝
Minimum	139	136¼
Clôture	139	136⅜

COTON (N.Y.)

	Ouv.	Max.	Min.	Clôt.
Janvier	1950	1955	1948	1947
Mars	1951	1955	1951	1955
Mai	2010	2010	1982	1980
Juillet	1960	1961	1950	1959
Octobre	1960	1965	1955	1962

LES PRIX A MONTREAL

Ces chiffres nous sont fournis par la maison Quintal et Lynch, membres de la Bourse aux grains, 59 rue Saint-Pierre.

Blé du Manitoba, No 1, $1.71, No 2, $1.63 ; No 3, $1.58.

Avoine du Manitoba, No 2, 70.67 ; No 3, 0.63.

Orge No 3, 0.84.
Seigle, $1.30.
Maïs, 0.77.

* * *

A WINNIPEG

Cotations :	Ouv.	Ferm.
Blé :—		
Mai	1.38⅛	1.38⅝
Juillet	1.35½	1.36⅛o
Avoine :—		
Mai	.52⅝	.52⅜
Juillet	.51¼	.51¼d
Orge :—		
Mai	.67½	.67⅜
Juillet	.68⅜	.68⅝d
Lin :—		
Mai	2.46	2.46⅝o
Juil.	2.45¼	2.46⅝o
Seigle :—		
Mai	1.05⅜	1.05⅛o
Juillet	...	1.04⅛o

Prix au comptant :—

Blé :—No 1 dur, 1.44⅞; No 1 nord, 1.44⅝; No 2, 1.39⅞; No 3, 1.31⅝; No 4, 1.17¼; No 5, 1.07⅝; fourrage, 84¼; sur voie, 1.44⅝.

Avoine :—No 2 c.w., 54½; No 3, 50½; extra fourrage 50⅝; No 1 fourrage 48; rejeté 43¾; sur voie 53¾.

Orge :—No 3 et sur voie 67¾; No 4 v.w., 65⅝; rejeté 61⅜; fourrage 59⅝.

Lin :—No 1 n.c.w. 2.46⅝; No 2 c.w., 2.42⅝; No 3 et rejeté 2.26⅜; sur voie 2.46⅝.

Seigle :—No 2 c.w., 1.05⅛.

A TORONTO

Cotations :

Blé du Manitoba No 1 nord, $1.51½; No 2 nord, 1.46¾; No 3 nord, 1.38¾.

Avoine du Manitoba No 2 c.w., 60c; No 3 c.w., 55c; extra No 1 à fourrage, 56½; No 1 à fourrage, 54.

Les cotations ci-dessus sont pour livraison aux quai, plus le coût du fret.

Maïs américain No 2 jaune, 78c; No 3 jaune, 77c, sur sails à Toronto, livraison rapide.

Avoine d'Ontario No 2 blanche, nominale, suivant les taux du fret à l'extérieur.

Blé d'Ontario, tous prix nominaux.

Orge, malt, 60 à 65c, à fourrage, pas cotée.

Sarrasin No 2, $1.00.

Seigle No 2, 96c.

Moulée, en lot de chars, livraison à Montréal par fret, y compris les sacs: son, la tonne, $28 à $30; recoupes, $30 à $32; bonne farine d'alimentation, le sac, $1.70 à $1.80.

Foin No 1, pas coté; extra No 2, la tonne, $22 à $23; mêlé, $18 à $19; trèfle, $14 à $18.

Paille, au char, la tonne, $12 à $13.

LE MARCHE DU COTON

New-York, 10. — Les cotons options futures étaient irréguliers à la fermeture.

Cotations :—

Janvier	1922-23
Mai	1978-79
Juillet	1935-40
Octobre	1943-47
Décembre	1941-47

L'option immédiate a fermé tranquille.

Middling Uplands	2000

Liverpool, 10. — La demande pour le coton livraison immédiate a augmenté. Les prix étaient forts.

Middling américain	1310d
Middling bon	1305d
Middling	1160d
Middling fully	1175d
Middling low	1110d
Ordinaire bon	1025d
Ordinaire	975d

Les ventes de la journée furent de 12,000 ballots dont 8,700 de coton américain.

Les arrivages ont été de 20,000 ballots dont 19,100 de coton américain.

Les futurs ont clos à peine soutenus.

LES MINES

(Dernières cotes fournies par J.-T. Armand & Cie, 58 rue St-Jacques)

ARGENT	Dem.	Offre
Pros. Adanac Sil. M. Ltd.	2¾	1¼
P. O. Baily	2¾	
M. E. Beaver Cons.	35½	35
M. E. Castle Tretheway	26	26
M. E. Chambers Ferland	4¾	4⅜
M. E. Crown Reserve	16½	16
Pros. Gifford	1	½
M. E. La Rose	27½	27
M. E. McKin Dar. Savage	31	29
M. E. Nipissing	6.40	...
M. E. Mining Corp.	1.15	...
M. E. Peterson Lake	5	4
M. E. Silver Leaf	1	...
Temiskaming	32	...
Tretheway Ex. R.	6	4½
OR		
Pros. Apex	3¼	3
P. O. Atlas	23	21
Pros. Dome Extension	1.00	95
M. E. Dome Lake	11½	...
Pros. Dome Mines	28.25	27.75
Gold Reef	3¾	3¼
Pros. Hattie Gold Mines	18¾	17
M. E. Hollinger	9.75	9.65
Pros. Hunton Kirk'ld G.M.	8¼	7¾
P. O. Keora	13	11
Pros. Kirkland Lake	46½	...
M. E. Lake Shore Mines	3.40	2.35
M. E. McIntyre	19.00	18.90
Pros. Moneta	14	13½
P. E. Porc. Crown	29	28½
Pros. Porc. Tisdale	2¾	2
Pros. Porc. V. N. T.	37	36½
Pros. Preston East Dome	9¾	9
Schumacher	58	57
Pros. Tech-Hughes	58	57½
Pros. Wasapika Cons.	9	8¾
Pros. Thomson Krist	6	12¼
West Dome	12¾	12¼
West Tree M. Ltd.	2¾	2
Wright Hargraves	2.85	2.50

CLASSIFICATION

Pros.—Prospect.
P. O.—Prospect en opération.
M. E.—Mine en exploitation.

Total des ventes d'hier: 230,627 actions.

BANQUE D'HOCHELAGA

AVIS est par les présentes donné qu'un dividende de deux et demi (2½ %) pour cent (soit au taux de 10 % par année) a été déclaré par les administrateurs de la Banque d'Hochelaga, sur le capital versé de la banque, pour le trimestre finissant le 31 mai 1922. Ce dividende, portant le No 125, sera payable au Bureau principal ou aux succursales de la Banque, le ou vers le 1er juin 1922, aux actionnaires inscrits dans les livres à trois heures de l'après-midi, le 15 mai 1922.

Par ordre du conseil d'administration,

BEAUDRY LEMAN,
Gérant-général.

10,29a

LA PLUIE A RETARDE UN PEU LES SEMAILLES DANS L'OUEST CANADIEN

Winnipeg, Man., 10.—Les pluies abondantes qui ont arrosé le Manitoba et la Saskatchewan au début de la semaine dernière ont quelque peu retardé les travaux sur la terre, annonce le bureau agricole du C.P.R.

Le blé, l'avoine, et l'orge poussent bien dans les districts mieux favorisés par la température. En certains endroits, le blé est levé et l'on compte sur quelques jours de chaleur pour faire germer le reste. La rivière Assiniboine a inondé quelques acres de terre.

Le rapport ajoute que la Saskatchewan est presque toute ensemencée. Le sol restera assez humide d'ici au commencement de juin.

Plusieurs parties du centre et du nord de l'Alberta ont terminé leurs semailles. Seuls les districts du sud sont quelque peu en retard. Le seigle promet beaucoup dans le sud. La saison est tardive, mais cet état de choses est compensé par les conditions de germination qui sont des plus favorables.

Près d'Edmonton, de Dunvegan et de la ligne du chemin de fer de la Colombie-Britannique, les semailles sont en excellentes conditions, et terminées sur 40 à 50 pour cent de la surface totale des terres en culture.

Les vergers et les fermes de la Colombie-Britannique sont en très bon état.

EN ALBERTA.

Lethbridge, Alberta, 10.—Le vent, la pluie et l'humidité retardent les semailles dans l'Alberta. Le "Herald" annonce que la partie nord-est est particulièrement affectée. L'est et le sud de la province présentent un spectacle plus consolant: l'espace ensemencée est de 10 pour cent de l'étendue totale.

Le blé semé avant les tempêtes de neige d'avril est déjà levé de quelques pouces, annoncent les rapports de Vulcan. Le seigle d'automne promet partout.

On constate dans tous les districts que la terre est suffisamment humide. Beaucoup d'optimisme règne. De grandes améliorations ont été apportées dans les méthodes de culture et l'on a tracé des plans en vue d'agrandir l'étendue des champs de culture plus que jamais.

On découvre des oeufs de sauterelles en abondance et l'on cherche les moyens les plus efficaces pour conjurer le danger. Un district du sud-est redoute le fléau des lapins qui ravagent le seigle d'automne.

Régina, Sask., 10.—Impossible de terminer les semailles avant le 19 ou le 20 du mois, même avec le retour du beau temps. La pluie tombe en abondance et le sol est pratiquement inondé.

"Il n'y a pas lieu de s'en alarmer, dit A.-E. Wilson, commissaire des grains pour le gouvernement fédéral. La Saskatchewan peut donner une moisson en 90 jours si la température redevient favorable".

Dans le district même de Régina, il n'y a pas eu de semailles jusqu'ici.

DANS LE MANITOBA.

Winnipeg, 10.—De fortes pluies dans tout le Manitoba, la Saskatchewan et le nord de l'Alberta retardent depuis vingt-quatre heures les semailles, bien que dans certaines parties des trois provinces les semailles du blé soient presques terminées.

Les Produits Alimentaires

Chicago, 10. — Le marché alimentaire variait entre une baisse de 10 cents et une hausse de 15 cents. Au début le marché tendait à la hausse, mais il s'affaiblit à la suite de la baisse du saindoux. Cotations:

	Ouv.	Max.	Min.	Ferm.
Porc le bbl:—				
Mai	....	....	....	2125
Saindoux le 100 lbs:—				
Juillet	1160	1167	1147	1147
Sept.	1190	1190	1172	1172
Côtelettes le 100 lbs:—				
Juillet	1172	1165	1172	
Sept.	....	....	....	1175

LE MARCHE AUX BESTIAUX

Abattoirs de Montréal. — Les arrivages ne consistant qu'en 31 chars d'animaux, les transactions ont été assez vives à nos deux parcs à bestiaux, ce matin. Les quelques bons bouvillons qui ont été mis sur la balance, ont été pris aux meilleurs prix d'hier. Les veaux se sont vendus de $5 à $7, la moyenne étant entre $5.50 et $6.25.

PRODUITS DE LA FERME

Voici le tableau des arrivages à Montréal des produits de la ferme pour la journée d'hier et les dates correspondantes:

	1922 9 mai	2 mai	1921 10 mai
Beurre, boîte	729	833	403
Fromage, meules	3169	1948	6325
Oeufs, caisses	6167	5127	5075

L'AUSTRALIE VOUDRAIT AUSSI LA SUPPRESSION DE L'EMBARGO SUR SON BETAIL

Londres, 10. — Sir A. Griffith-Boscawen, ministre de l'Agriculture, dans une réponse à une question qu'on lui a posée hier après-midi, à la Chambre des Communes, a déclaré qu'il avait lu des nouvelles suggérant que la suppression de l'embargo sur le bétail canadien comprendrait le rappel de l'Acte de 1896 concernant les maladies des animaux. Une semblable mesure dit-il, comporterait, sans doute un amendement à cet acte, mais cela ne suppose pas nécessairement le rappel de la loi dans sa totalité. Même si le bétail canadien en était exempté, les animaux étrangers seraient soumis à cette loi, ajouta-t-il.

Un député demanda quand la loi prendrait effet pour le cas où la mesure contre l'embargo serait adoptée.

L'orateur lui conseilla d'attendre la décision avant de s'inquiéter sur ce point.

Interrogé sur l'attitude probable du premier ministre Hughes d'Australie, dans le cas de la suppression de l'embargo sur le bétail canadien, le ministre de l'Agriculture répondit qu'il pensait que l'Australie réclamerait aussi cette mesure.

LES RECETTES DU G. T. R.

Les recettes du Grand-Tronc pour la semaine se terminant le 7 mai courant, ont été de $1,565,731. Pendant la période correspondante de l'an dernier, elles avaient été plus élevées de $131,579. La diminution est donc de 7.5 pour cent.

Obligations Etrangères
Argents Etrangers
Traites Etrangères
Achetés, vendus, cotés.
Empire Steamship Agency
41 BLVD ST-LAURENT
Main 4523w. 150-M.s.n

Prix du jour
Sur toutes les valeurs municipales, d'utilité publique et industrielles.
Avant d'acheter ou vendre, DEMANDEZ NOS PRIX par téléphone ou télégraphe—à nos frais.
S. V. P. notez notre changement d'adresse.
P. A. MASSON LIMITEE
BANQUIERS ET COURTIERS
145 RUE ST JACQUES, MONTREAL

NOS HOMMES D'AFFAIRES

M. OSCAR PARADIS qui vient d'être élu président de la Compagnie du Club Nautique de Sorel, Ltée. M. Paradis est aussi président de la "Popular Shirt, Ltd," et directeur de la Chambre de Commerce de Sorel.

LA SITUATION FINANCIERE DE LA "C. S. L. COY"

Elle s'est sensiblement améliorée depuis la fin de l'année dernière.

CHIFFRES COMPARES

La maison Nesbitt Thomson & Cie vient de mettre sur le marché canadien, $1,500,000 d'obligations de la Canada Steamship Lines Ltd. Ce n'est qu'une partie du montant total de $6,000,000 dont l'émission a été approuvée récemment par les actionnaires, lors de l'assemblée annuelle. La balance de $4,500,000 a été absorbée à New-York, la semaine dernière, dans l'espace de quelques heures.

Les circulaires qui accompagnent l'offre faite aux capitalistes canadiens sont accompagnées d'un bilan des affaires de la compagnie, jusqu'au 28 février dernier. Ce bilan naturellement, n'est pas exactement ce qu'était celui de l'année dernière. C'est ainsi qu'on constata dans ce nouveau, que les emprunts faits aux banques par la compagnie preprement dite et ses filiales, sont effacés. Les comptes payables ont diminué de près d'un million de dollars et ne se chiffrent maintenant qu'à $1,566,965.

L'actif fixe a peu changé, alors que le capital-actions, de même que les placements n'ont pas changé du tout. Les changements les plus importants consistent dans l'actif et le passif courants, et aussi dans la dette consolidée. Voici quelques chiffres comparés entre le bilan du 28 février et celui du 31 décembre 1921:

DETTE CONSOLIDEE

	28 fév. 1922	31 déc. 1921
Billets non gar.	$ 850,000	.....
Débentures	3,275,466	$5,319,390
Obligations col.	8,000,000	.....
" de 1921	.....	2,542,500
Total	$12,125,466	$7,861,890

ACTIF COURANT

Arg. en caisse	$ 656,668	$1,039,324
Comptes rec.	1,005,668	1,362,406
Mont. dus par assur.	848,475	1,030,166
Réclamations dues	1,425,725	1,573,690
Intérêts rec.	8,255	8,396
Inventaires, etc.	445,077	258,287
Total	$4,389,868	$5,472,929

PASSIF COURANT

Emprunts aux banq.	$.....	$1,944,319
Avances des banq.	.....	1,122,839
Comptes payables	1,566,965	2,479,943
Int. acc. sur oblig.	15,458	163,011
Rés. pour taxes de guerre	377,562	'77,561
Total	$1,959,985	$6,306,424

La compagnie possède une flotte de 96 navires. De ceux-ci, 85, ayant une capacité totale de 179,000 tonnes, font le service des rivières et des lacs; 3 ayant une capacité de 6,000 tonnes parcourent le golfe et les deux côtières. Enfin, 8 autres ayant une capacité de 38,000 tonnes, font le service transatlantique.

La Canada Steamship possède des quais, des entrepôts, des termini et de nombreuses propriétés le long des rivières et des lacs. Les sites des termini ont été tout particulièrement choisis avec discernement, il y a de nombreuses années, et il serait quasi impossible d'en trouver de semblable maintenant.

L'ETAT PROSPERE DE LA "CANADIAN SALT COY"

Toronto, 10—Les actions de la Canadian Salt Co. ont beaucoup attiré l'attention des spéculateurs au cours de la dernière semaine. Cette valeur cote maintenant 77, et ceux qui sont au courant disent que les profits de la compagnie seront au-dessus de ceux de l'an dernier, alors qu'un dividende de 8 pour cent fut payé sur les actions ordinaires.

La Canadian Salt Co. est une des quelques compagnies commerciales qui ont été en mesure de faire des profits l'année dernière.

Pourquoi ne pas toucher vos intérêts *QUATRE* fois l'an

L'emprunt Dupuis Frères, Limitée rapporte 8% par année — et les intérêts sont payables tous les trois mois.

Le troisième dividende, payable le 15 mai 1922, vient d'être déclaré.

Demandez un prospectus décrivant ce placement exceptionnellement avantageux.

CRÉDIT NATIONAL
LIMITÉE
145, rue St-Jacques
Montréal — Tél. Main 5165.

10,13 a

LE COMITE DES CHEMINS DE FER A ADOPTE LE BILL DU Q. R. L. & P

Ottawa, 10. — Le bill concernant le Québec Railway, Light and Power a passé hier, devant le comité des chemins de fer, mais il a subi quelques modifications suggérées par l'hon. W. J. Ter Mitchell.

Il y avait d'abord une clause qui permettait à la compagnie d'émettre les obligations pour un montant de $4,000,000 au taux ordinaire d'intérêt. Cette clause a été retirée et remplacée par une autre qui autorise la compagnie à faire un emprunt dont le montant n'est pas spécifié, et ce, à un taux d'intérêt qui peut aller jusqu'à sept pour cent. L'acte des chemins de fer, dit-on, limite le taux de l'intérêt sur les obligations, à six pour cent.

Il a été aussi question de la protection à laquelle ont droit les détenteurs d'obligations, et il a été fait remarquer que d'après les données des émissions antérieures, toute nouvelle émission doit être autorisée par les détenteurs actuels.

Il semble, si on en juge par ce qui se passe, que les directeurs actuels de la Quebec Railway, Light & Power veulent agir promptement. La compagnie possède une charte fédérale, mais au banquet que lui offraient dernièrement les citoyens de Québec, M. E.-A. Robert, le nouveau président de la compagnie, a déclaré qu'il valait mieux que cette dernière fut sous la juridiction de la province, plutôt que sous celle de la Commission des chemins de fer.

M. Robert a profité de l circonstance pour dire que les restrictions financières qu'impose la Commission ne s'adaptent pas bien aux compagnies d'utilités publiques.

Dans des milieux bien informés, on dit qu'il n'est pas probable que la compagnie fasse un emprunt dès maintenant, mais qu'il se peut qu'elle mette des obligations sur le narché, le printemps prochain.

LA COMPAGNIE CONDAMNEE A PAYER UNE DOUBLE TAXE

(Du correspondant de la PRESSE)

Québec, 10. — Le recorder Desrivières a rendu jugement dans la cause de la Québec R.L.H. & P. co, au sujet des taxes municipales. La cité de Québec impose une taxe de $2,000 par année à toute compagnie d'électricité et à toute compagnie de gaz. La défenderesse qui fabrique du gaz et de l'électricité, ne prétendait payer qu'une fois. Le recorder l'a condamnée à payer comme compagnie d'électricité et compagnie de gaz.

LE MARCHÉ MONÉTAIRE

Cotes des devises étrangères de L.-G. Beaubien et Cie, banquiers et agents de change.

	Cours moyens New-York.
Londres, livre sterling	$4.44¾
Paris, franc	0.0517
Bruxelles, franc	0.0338
Genève, franc	0.1929
Berlin, mark	0.0036
Vienne, couronne	0.0001½
Rome, lire	0.0533
	Cours moyens Montréal.
New-York	1⅛%
Londres	$4.62
Paris	0.0942
Bruxelles	0.0837
Genève	0.1978
Berlin	0.0042
Vienne	0.0002
Rome	0.0561

DIVERGENCE A L'ENQUETE DES TAUX DE TRANSPORT

(Spécial à la PRESSE)

Ottawa, 10.—Une divergence d'opinion considérable s'est manifestée, ce matin, à l'enquête de la commission spéciale qui est chargée d'étudier l'accord de la Passe du Nid du Corbeau ainsi que la réduction des taux de transport.

Lorsque l'hon. A. K. MacLean a demandé aux députés quelle documentation ils désiraient, sir Henry Drayton a dit qu'il faudrait remonter à 1898. Peu d'années après on réduisit les taux plus bas que le stipule l'accord. A la demande de l'hon. A. B. Hudson de produire le bilan des chemins de fer, y compris le Pacifique Canadien, sous le rapport du transport, sir Henry a déclaré que cela limiterait trop l'enquête à l'accord mentionné. L'hon. A. Grerar appuyait l'hon. M. Hudson. La divergence fut dissoute par la nomination d'une sous-commission composée de MM. Drayton, Hudson et Mitchell. Les premiers témoins seront du C. P. R. et du C. N. R.

Les gouvernements provinciaux de l'ouest pourront se faire entendre.

BOIS de CONSTRUCTION
aussi **STOCK** de **PORTES** et **CHASSIS**
La Compagnie L. H. CANTIN
260 RUE GREEN Angle Ste-Emélie
10,13 a

PLACEMENTS DE MAI 1922
NOUS OFFRONS,
sujettes à vente préalable, les obligations suivantes:

Emprunt	Echéance		% pour rapporter
PUISSANCE DU CANADA	Toutes les émissions.	PRIX DU MARCHE	
BORDEAUX, FRANCE	12	ans	6 7%
LYON, FRANCE	12	"	6 7%
MARSEILLE, FRANCE	12	"	6 7%
SEINE, FRANCE	20	"	7 7%
VILLE DE SOISSONS (REPUBLIQUE FRANCAISE GARANTE)	15	"	6 6¾%
VILLE DE PARIS	8½	"	6 6%
VILLE DE LAVAL SUR LE LAC	1 à 5	"	6 6%
VILLE DE LA TUQUE	4	"	6 6%
VILLE DE DRUMMONDVILLE (Garante)	4 à 6	"	6 6%
VILLE POINTE AUX TREMBLES	1½ à 6½	"	5½ 5½%
VILLE DE BLACK LAKE	2 à 10	"	5½ 5½%
COMMISSION SCOLAIRE DONNACONA	2 à 10	"	6 6%
COMMISSION SCOLAIRE DE BLACK LAKE	1 à 10	"	6% 6%
PORT DE QUEBEC	6½	"	4 5½%
VILLAGE D'AMQUI	1 à 5	"	5½ 5½%

**LA CORPORATION des OBLIGATIONS MUNICIPALES

DERNIERE HEURE

MONTREAL TRAMWAYS CONTINUE A MONTER EN BOURSE LOCALE

Cet après-midi, à Montréal, dès le début de la séance, et jusqu'à la fin, Montreal Tramways s'est montré actif et à la hausse. A la fin de la matinée, il cotait 155, mais il s'est bientôt hissé à un nouveau niveau, et à trois heures, il était rendu à 157½.

Les autres valeurs ont soit augmenté d'une fraction, soit perdu une fraction. Abitibi, Bell Telephone, Canada Steamship et Dominion Bridge ont avancé quelque peu.

* * *

L'irrégularité qui a marqué la première partie de la séance à la Bourse de New-York, aujourd'hui, a dégénéré en tranquillité absolue pendant tout le reste de la journée. Au cours de la première heure, c'est à peine si 200,000 actions ont changé de mains; c'est le nombre le moins considérable depuis le mois de mars. Comme la Standard Oil de New-Jersey et la Standard Oil de la Louisiane ont annoncé des prix plus élevés, cette nouvelle eut pour effet, pendant un temps, de donner un regain d'activité aux huiles et tout particulièrement à la Standard Oil de Californie. International Harvester, Lima Locomotive et Railway Steel Springs ont fait preuve d'un certaine vigueur. U.S. Steel a gagné une légère fraction pendant que New Haven se hissait à 30½. Au même moment, Toledo, St. Louis and Western et Colorado and Southern étaient fermes.

Plus tard cependant, au cours de l'après-midi, U.S. Steel fléchit d'un point. Cette baisse fut le signal d'une pression qui s'exerça sur les autres valeurs les plus en vue, et Studebaker, Baldwin et Mexican Petroleum tombèrent de 1 à 1½ point. International Paper, General Electric, Corn Products, Davison Chemical et quelques autres cotaient à la fin de la séance, 1 ou 1¾ point de moins qu'hier.

LES VENTES DE CET APRES-MIDI A LA BOURSE DE MONTREAL

Cours fournis par la maison Fortier, Beauvais et Cie.

Abitibi.—75 à 58¾.
Brazil.—45 à 45¼, 60 à 45, 25 à 44½, 75 à 44½, 135 à 44½, 20 à 44⅝, 130 à 44½, 25 à 44½, 125 à 44½.
At. Sugar.—25 à 18⅝, 25 à 18¾.
Brompton.—65 à 32, 30 à 32.
Dom. Canners.—50 à 32.
Gen. Electric.—25 à 91¼, 45 à 91½.
Ames Pref.—5 à 11¾.
Dom. Bridge.—10 à 71, 25 à 71¾.
Mont. Tramway.—25 à 157½, 25 à 159, 25 à 160, 25 à 160.
Can. Cotton.—5 à 90½, 25 à 90, 15 à 90, 15 à 90.
Laurentide.—5 à 88, 20 à 87½.
Mackay.—162 à 94½.
Lyall.—80 à 46½, 10 à 40.
Lake of Woods.—10 à 166.
Price.—20 à 43¼, 5 à 43, 50 à 43½, 25 à 43½, 20 à 43½.
Quebec Ry.—20 à 26¼, 35 à 26⅝, 25 à 26½, 45 à 26¼.
S. Ships—10 à 22¼, 15 à 22½, 30 à 22, 25 à 21¾, 25 à 21½, 10 à 21¾, 15 à 21½, 85 à 21½, 10 à 21½, 60 à 21¾.
Dom Do pfd.—25 à 53¼, 50 à 53, 35 à 53½, 10 à 53, 15 à 53, 25 à 52¾.
Brewery—25 à 58½.
Telephone—25 à 111¾, 15 à 111¼, 25 à 111¾, 20 à 111, 90 à 111.
Mont. Tramway & Power Co.—50 à 19, 50 à 19¼, 420 à 19½.
Mont. Power—20 à 90½.
Steel of Can.—15 à 69.
Riordon, pref.—25 à 17¼, 25 à 19.
Can. Cement—10 à 61¾.
Spanish River pfd.—25 à 96, 25 à 95¾.
Tuckett pfd.—5 à 88.
Dom. Glass—140 à 67.
Smelter—10 à 23, 5 à 23.
Ottawa Power—25 à 86½.

Union Bank of Canada—Dividende au taux de 10 pour cent par année, payable le premier juin aux actionnaires inscrits le 16 mai. Les livres seront fermés du 17 mai au 31, ces deux jours inclus

LA FABRICATION DES APPAREILS DE RADIOTELEPHONIE

Toronto, 10. — Un syndicat financier de cette ville offre au public, $400,000 d'actions de la Jewett Radio-Phonographs Ltd. Le bureau-chef de la compagnie est devenue propriétaire de plusieurs manufacture est à Walkerville. Cette compagnie est devenue propriétaire de plusieurs patentes qui ont rapport aux appareils de sans-fil et elle manufacturera aussi des appareils spéciaux qui peuvent recevoir les ondes électriques de 70 à 2000 milles. Le Jewett fera aussi des phonographes qui seront à l'usage ordinaire et qui pourront aussi rendre les sons radio-téléphoniques.

Les directeurs de la nouvelle compagnie sont des hommes qui sont bien connus dans le monde industriel.

COURS DE WALL STREET

Cours d'aujourd'hui communiqués par H.-M. Connolly & Co.:

	Max.	Min.	Clôt.
Allis Chalmers	49½	48¾	48¾
Am. Beet Sugar	38½	38¼	38¼
Am. Can	47⅞	47½	47½
Am. Car Foundry	160¼	160¼	160¼
Am. Loco.	114	113⅝	113⅝
Am. Smelters	58¼	57¼	57¼
Am. Sumatra	33½	33½	33½
Am. Wool	92	91¼	91¼
Anaconda	53¼	52⅝	52⅝
Famous Players	81	80⅝	80⅝
Atlantic Gulf	36⅝	35⅞	35⅞
Baldwin Loco.	117	114⅞	115
Bethleem Steel	78¼	77½	77⅝
Cal. Pete.	56⅛	56¼	56¼
Can. Pac.	141	136⅝	139⅜
Cen. Leather	36⅝	36¼	36¼
Chicago, Mil. & St. P.	26	26⅜	25⅝
Corn Products	100⅞	99¾	100
Crucible	69¼	67⅞	67⅝
Cuban Cane	15⅝	15½	15¼
International Paper	51	49⅝	49¾
Erie	13⅜	13⅜	13⅜
General Electric	166	163	163¼
Gulf Steel	83½	81	81
Insp. Copper	40¼	40	40
Int. Mer. Marine Com.	24	23	23
Int. Mer. Marine Pfd.	83⅝	82½	82½
Int. Nickel	17⅛	17	17
Kenn. Copper	33⅝	33	33
Lack Steel	59⅝	59	59
Lehigh Valley	61⅝	60¼	60¼
Mex Pete	132	128½	128½
Midvale Steel	37	36½	36½
Missouri Pacific	23½	23¼	23¼
New Haven	30⅝	29¾	30
New York Cen.	89⅝	88¾	88¾
Pacific Oil	66¼	64¾	64⅞
Norther Pacific	75½	75½	75½
Pennsylvania	41⅝	41¾	41¾
Pressed Steel	78	78	78
Reading	77½	76¾	76¾
Rep. Iron & Steel	64⅝	64	64
Rock Island	43⅝	47⅝	47⅝
Ry. Steel Springs	101	100	100
Sou. Pac.	91¼	90½	90½
Studebaker	118½	116⅝	116⅝
Texas Oil	48⅛	47⅝	47⅝
Tob. Products	66½	66½	66½
United Fruit	140	140	140
Un. Pac.	137⅛	137⅛	137⅛
U. S. Ind. Alcohol	49⅜	48	48
U. S. Rubber	64⅜	63½	63⅜
U. S. Steel	98¼	97⅜	97⅛
Utah Copper	66⅜	65⅝	65¾
Willys Overland	8¼	7⅞	8
Westinghouse	63⅝	62	62¾
Pan American	64¼	63½	63½
Vanadium	46⅜	45	45⅛
Pierce Arrow	22	21	21
Ame. Int. Corp.	44¼	43⅝	44⅝
Asphalt	61⅝	60	60⅜
General Motors	12⅝	12⅝	12⅝

Toronto. — Les directeurs de la "Russell Motor Car Co., ont déclaré le dividende trimestriel régulier de 1¾ p.c., sur le stock de préférence, pour la période se terminant le 30 avril. Les directeurs ont décidé de différer la déclaration du dividende sur le stock commun, jusqu'à la clôture de l'exercice financier, au premier juillet.

Toronto — La "Canadian Bank of Commerce" a déclaré son dividende régulier au taux annuel de 12%, pour le trimestre finissant le 31 mai 1922. Ce dividende est payable le 1er juin aux actionnaires enregistrés le 16 mai

LA GREVE DES MINEURS EMPECHERAIT LE PRIX DU CHARBON DE BAISSER

La section des marchands de charbon de l'Association des Marchands Détaillants, s'est réunie, hier soir, sous la présidence d. l'échevin Joseph Elie, président. La réunion était fort nombreuse et cela est sans doute dû au fait que des événements graves se déroulent actuellement dans le commerce du charbon.

Les membres ont en effet discuté presque entièrement de la grève des mineurs qui se poursuit toujours, arrêtant la production du charbon et causant une situation fort grave et qui ne fera qu'augmenter en danger avec le prolongement de ce conflit ouvrier.

On n'est pas très optimiste sur la date de l'issue de cette grève. On est plutôt porté à croire qu'elle peut durer jusqu'au mois de septembre, du train dont vont les choses, car il n'y a aucun espoir de règlement en vue. Le travail est arrêté et l'on n'entend parler de rien parce que rien ne se fait pratiquement.

Les marchands de charbon ne peuvent aujourd'hui s'approvisionner pour l'hiver prochain et il est certain, disent-ils, que les prix ne seront pas diminués comme on aurait pu le prévoir si la grève ne s'était pas produite.

L'assemblée d'hier soir a nommé un comité pour aller rencontrer les marchands de gros afin de savoir s'il ne serait pas possible d'avoir une certaine quantité de charbon durant la grève, car on n'ont pas que plusieurs marchands plus de stock à offrir à leurs clients. Cette situation ne peut durer plus longtemps et il faudrait que l'on s'approvisionne afin de fournir les industries indispensables et autres maisons dont le besoin de charbon est pressant.

L'assemblée a également discuté assez longuement sur la question du foin mis en balles. Un nombre de membres se sont plaints qu'ils recevaient parfois,—et assez souvent,—du foin de qualité inférieure à celui pour laquelle ils avaient payé. Les membres sont au fait qu'une loi fédérale a été ordonnant aux producteurs de foin ou du moins ceux qui le mettent en balles pour fins de commerce, à apposer leur nom sur les balles de foin pour que l'on en sache la provenance. Il n'y a pas que la qualité qui est concernée dans cette question, il y a aussi la pesanteur dont on a souvent à se plaindre. Les membres prétendent qu'en ayant ainsi le nom de celui qui l'expédie, on saura à qui s'adresser au cas où l'on n'obtiendrait pas satisfaction. Un comité s'occupera de la chose et demandera qu'la loi soit mise en vigueur.

L'Association se réunit au plus tard dans quinze jours afin de prendre connaissance des événements qui se seront produits durant ce temps et du rapport que présentera le comité devant rencontrer les marchands de gros.

Les Stocks Américains à la Bourse de Londres

Clôture d'aujourd'hui:

Atchison	91½
Baltimore & Ohio	47⅞
Canadian Pacific	116
Chesapeake & Ohio	72½
Chicago Great Western	8
Chicago, Mil. & St. Paul	29½
De Beers	11½
Denver & Rio Grande	5⅝
Erie	15
Erie, 1st. pfd.	25
Grand Tronc	17⅝
Illinois Central	117
Louisville & Nashville	132
Missouri, Kansas & Texas	⅝
New York Central	100
Norfolk & Western	119
Ontario & Western	30½
Rand Mines	46½
Reading	87
Southern Railway	26½
Southern Pacific	102
Union Pacific	153½
United States Steel	99½

New-York — Les directeurs de la General Motors Corporation ont résolu de ne pas payer le dividende trimestriel de 25 cents sur le stock commun, actuellement dû.

Ce que Pensent les Boursiers

(Ecrit spécialement pour la "Presse" par Bryant Bros Ltd.)

Il est encore trop tôt pour évaluer la récolte qui lève à peine et parler de l'importance que prendra la reprise des affaires à l'automne. Il existe un peu de pessimisme ici et là, et c'est assez naturel au sortir d'une crise qui a duré deux ans. Mais la situation s'améliore ainsi que l'indique de très nombreux faits qui d'ordinaire ne trompent point. Le plus intéressant de ceux que la statistique officielle de Washington vient de mettre à jour, c'est le relèvement du prix de gros de la marchandise. Il indique la fin de la trop longue période d'avilissement et de mévente de tout ce qui s'achète. Que la récolte prochaine soit simplement moyenne et le cultivateur, reprenant confiance parce qu'il vendra à meilleur compte les produits de sa terre, n'hésitera plus à acheter ce dont il a besoin. Il n'en faut pas davantage pour accélérer la production industrielle encore au ralenti, remettre en circulation les capitaux immobilisés dont les banques ne savent que faire.

Ces symptômes n'échappent pas aux merveilleux observateurs qui sont les gens de Wall Street. Grâce à eux, il est toujours vrai de dire que la Bourse est le baromètre qui annonce la prospérité longtemps à l'avance. Ainsi s'explique la hausse à laquelle nous assistons et dont la réaction d'hier et d'aujourd'hui peut-être n'est que l'intermède pendant lequel les valeurs prennent le temps de souffler avant de repartir en montée.

TRANSACTIONS IMMOBILIERES

Benjamin Benoît a vendu à Adolphe Rigler les lots 12-16-10, 12-16-42 du quartier Laurier, mesurant 50 x 110, avec bâtisses ayant front rue Avenue du Parc Nos 2465 à 2461 pour $69,500.

Hortense Coulombe a vendu à Jos. Magloire Laberge, les lots 427 à 430 du quartier Ste-Cunégonde, mesurant 120 x 90, avec bâtisses ayant front rue St-Jacques Nos 1455 à 1469 pour $40,000.

Max Goodis a vendu à Dame Morris Glanzer, le lot 11-8 du quartier Laurier, mesurant 47 x 88, avec bâtisses ayant front rue Waverly Nos 2492 à 2498 pour $20,000.

Dame Vve Théop. W. Maheu a vendu à Ernest H. Bourdon, le lot 141-440 du quartier Notre-Dame de Grâces, avec bâtisses ayant front rue Connaught No 602 pour $5,800.

Michael J. McCraig et al ont vendu à Joseph Teyssot, le lot pt. N. O. 1698 du quartier St-André, avec bâtisses ayant front rue Mackay No 431 pour $13,500.

Arthur St-Germain a vendu à Athanasias K. Spendakos, les lots 15-98, 99 du quartier Laurier mesurant 51 x 97, avec bâtisses ayant front rue Laurier ouest Nos 141 à 145 pour $13,000.

UNE EMISSION DE LA VILLE DE S.-THOMAS

La maison A.-E. Ames & Co. mettra sur le marché, des obligations de St-Thomas, Ont., au montant de $258,485. Un montant d'environ $200,000 remboursable en 15 ans, sera vendu pour rapporter 5.55 pour cent, et la balance à 10 ans, pour rapporter 6 pour cent.

Plusieurs maisons de courtage avaient souscrit à cet emprunt.

AIGE-GARDIEN DE ROUVILLE

Le euchre donné par le Cercle Ange Gardien de Rouville de F.A.C.J.C. a eu un beau succès. Les prix furent gagnés par Mlle Hélène Ménard, Mlle Alice Messier, Mme Sylvio Savaria et Mlle Diane Paquette, MM. Eddy Paquette, Hervé Bérard, Ernest Barber et Joseph Paquette. Pour terminer la soirée, MM. Ludger Viau et Hervé Bérard interprétèrent "Un mari pour trente centimes" et eurent un vrai succès de rire. La partie musicale était sous la direction de Mlle Flore Fontaine. Il y eut trios et duos par Mlles Fontaine G. et F.-A. Casgrain, A. Choquette et Y. Mercure. Les recettes serviront à jeter les bases d'une bibliothèque pour notre cercle.

—Mme N. Desnoyers a vendu sa maison à Mme T. Larocque et va demeurer à Montréal.

—Mme P. Rochon passera l'été sur sa ferme à Mont-Rosalie.

—M. Louis Brouillette habitera sa maison au village, son fils, Honoré Brouillette, cultivera sa terre.

—M. et Mme Pierre Casgrain ont passé quelques jours à ville Saint-Pierre, chez M. Moulin.

—Mme H. Fontaine est revenue d'une promenade de quelques jours à Montréal.

—Mme J.-B. Saurette est à Montréal.

—M. Prudent Beaudry, de Valcourt, était chez son beau-frère, M. Alfred Fleury, ces jours derniers.

—M. Moulin, de Montréal, a passé quelques jours chez M. P. Casgrain.

—M. François Ravenelle, de Shefford, est venu voir son beau-père, M. Frs Ménard, dangereusement malade.

—La saison n'est pas très avancée. Les semences ne font que commencer. Par contre, les jardins commencent à être beaux et les autos en profitent.

CHANCE D'AFFAIRES!!

MAGASIN A VENDRE
Magasin à vendre, dans une partie commerciale depuis deux ans, rapportant de bons profits pour cause de santé. Le propriétaire désire un capital modéré. Pour plus amples informations s'adresser au casier de La Presse No 587.

Le magasin annoncé est une mine avantageuse pour quelqu'un qui veut profiter d'une place d'affaires toute établie et rapportant $200 par mois, toutes dépenses payées.

Bail de 4 ans.

CONDITIONS FACILES

Ecrire au casier de "La Presse" No 587.

158-2

The Foundation Company LIMITED
Annonce qu'elle a déménagé ses bureaux à
Chambre 522, Immeuble Drummond
157-7 a

LA MEILLEURE
COSGRAVE
60 ans de renommée

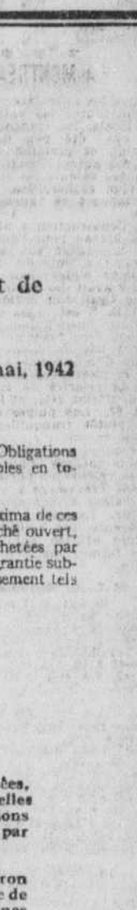

Bière Half and Half et Porter

Amédée Lesieur, distributeur pour la Prov. de Québec
Entrepôt du C.P.R., Place Viger Tél. Est 1822.
Cosgrave Export Brewery Co., Limited — Montréal.

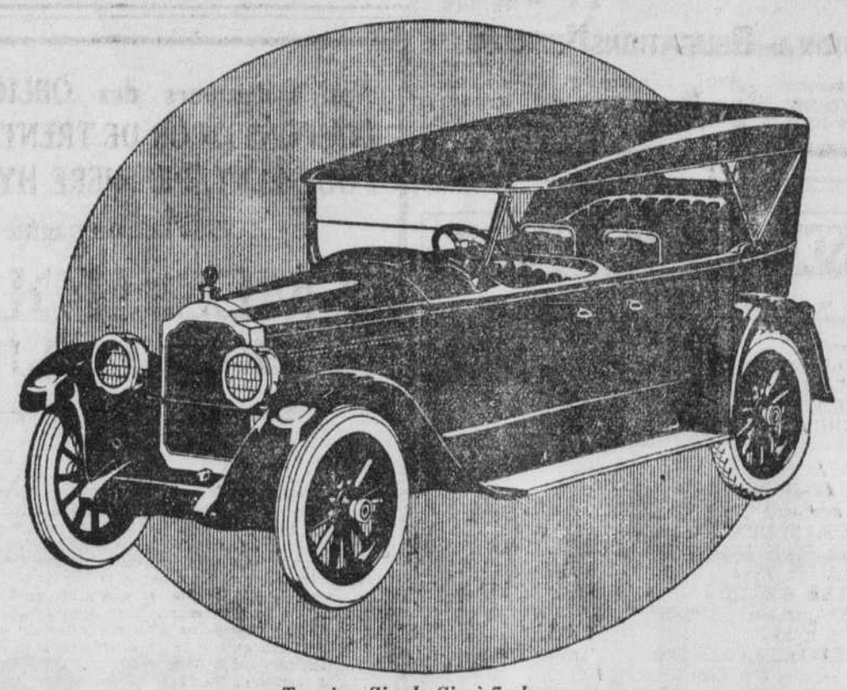

Touring Single-Six à 7 places.

PAR sa beauté sans précédent et son fonctionnement si caractéristique, ce nouveau Single-Six est bien digne de la place éminente qu'occupe le Packard parmi les autos de premier ordre.

Le fait est qu'il possède une valeur non encore atteinte par les voitures de cette catégorie.

Aussi est-il évidemment le plus brillant de la longue et glorieuse succession des produits Packard.

Il serait difficile d'imaginer qu'un homme sachant discerner les éléments de supériorité d'un bel auto puisse voir ce Packard dernir cri sans lui accorder la préférence parmi les véhicules de sa classe.

Le prix du nouveau Touring Single-Six à 5 places est $3570 f. à b., Windsor.
Le nouveau prix du Twin-Six est $5465 f. à b., Windsor.

PACKARD-MONTREAL MOTOR CO. LIMITED
295-307, RUE UNIVERSITE, UPTOWN 6486
MONTREAL, CAN.

PACKARD
PARLEZ-EN A CELUI QUI EN POSSEDE UN

NOUVELLE EMISSION

$6,000,000
(EMISSION CLOSE)

Canada Steamship Lines Limited

Obligations à 7%, Or, à 20 Ans, Première Hypothèque, Subsidiaires, et de Fonds d'Amortissement

Datées le 1er mai, 1922 — Echéant le 1er mai, 1942

Intérêts payables les 1er mai et novembre, au choix du détenteur, à New York, Montréal, ou Toronto, en or. Obligations au porteur, en coupures de $1,000, $500 et $100. Privilège d'enregistrement quant au principal. Remboursables en totalité pendant les trois premières années à 107½ et les intérêts courus, et subséquemment à 105 et les intérêts courus.

A compter du 1er mai 1923, la Compagnie pourvoira un fonds d'amortissement annuel de 2% de la somme maxima de ces obligations émises et payable sous forme de 1% semestriellement, lequel sera affecté à l'achat d'obligations, sur marché ouvert, jusqu'à concurrence du prix de rachat, et si celles-ci ne sont pas achetables à ce prix, les obligations devront être rachetées par tirage au prix de rachat. Au fur et à mesure du retrait des obligations, un pourcentage, équivalent, de la valeur en garantie subsidiaire pourra être retiré, mais à deux fins seulement: (1) pour annulation et (2) pour les besoins du fonds d'amortissement tels qu'énoncés dans l'acte de fiducie garantissant telle valeur en garantie subsidiaire.

FIDUCIAIRE: La MONTREAL TRUST COMPANY, de MONTREAL

M. William H. Coverdale, Président de la Compagnie, a résumé comme suit sa lettre ci-jointe;

HISTORIQUE ET GENRE D'AFFAIRES: Les Canada Steamship Lines Limited ont été organisées, en 1913, par la fusion de dix compagnies, toutes prospères et établies depuis longtemps, et parmi lesquelles était la Richelieu & Ontario Navigation Company, fondée en 1847. Ses ramifications et ses additions en ont fait, depuis lors, la plus importante des compagnies de la Puissance s'occupant du transport par eau, à l'intérieur du pays, de fret, en vrac et colis, et de passagers et voyageurs.

Cette Compagnie possède une flotte de quatre-vingt-seize vapeurs, d'un tonnage brut d'environ 223,000 tonnes, et des points-terminus, quais, docks, et entrepôts à quelques quinze endroits, de la ville de Québec à Fort William, à la source des Grands Lacs. Elle possède et fait fonctionner, de plus, des usines à chaudières à vapeur et à engins, et des chantiers de construction et de réparation de navires, et, grâce à une filiale, des compagnies de remorquage et de renflouage et une compagnie de ventes de charbon faisant un vaste commerce, de gros, de combustible et d'emmagasinage en soute.

Quoique les recettes de la compagnie proviennent de genres d'affaires fort divers, y compris, pour ainsi dire, la totalité du tourisme canadien sur les Grands Lacs et le Saint-Laurent, source d'environ un tiers de ses revenus découlant du transport, c'est cependant dans le grain que nous trouvons l'item-fret le plus important. La Compagnie a transporté, sur les Grands Lacs, pendant la saison de 1921, 31% du total de la récolte de blé canadienne confiée aux routes canadiennes.

Les Grands Lacs et le Saint-Laurent représentent le réseau fluvial le plus important de l'univers, et relient, grâce au mode de transport le plus ancien et le moins coûteux, le territoire de l'Ouest, qui produit le grain, aux voies commerciales transatlantiques, et le fabricant de l'Est au consommateur de l'Ouest.

RECETTES: De 1916 à 1921 inclusivement, les chiffres suivants représentent les recettes de la Compagnie, applicables au service d'intérêts, et après déduction d'impôts, de dépréciation, et de toutes autres obligations:

1916	1917	1918	1919	1920	1921	Total 6 ans	Moyenne 6 ans
$2,850,000	$2,577,000	$2,709,000	$2,697,000	$2,554,000	$1,417,000	$14,804,000	$2,467,000

Intérêts annuels requis pour la présente émission et $5,275,466 de Bons (échangeables pour des Obligations-Première Hypothèque) $683,750

ACTIF: Après considération de la présente opération, le bilan du 28 février 1922 indique un actif fixe (y compris la valeur nette des placements) de $27,656,262 y compris une somme de $8,388,539, représentant immeubles, édifices, docks, quais, ateliers, outils, etc. Ceci, après réserve de dépréciation de $6,595,461 et réserve spéciale de $3,873,595 quant au tonnage océanique, n'en est pas moins fort au-dessous des valeurs fixées par la Canadian Appraisal Company en juin 1921. De plus, la Compagnie possède un actif net immédiatement réalisable de $2,429,883, formant un actif net global de $30,086,145 contre un total de Bons à 5% (échangeables pour des Obligations-Première Hypothèque) et des Obligations Subsidiaires Première Hypothèque en circulation d'un montant de $11,275,466.

GARANTIE: Cette émission sera garantie par un dépôt de $8,400,000 d'Obligations-Première Hypothèque, à 5%, échéant en 1943, représentant 61.42% d'une émission close totale de $13,675,466 (le reliquat étant en circulation sous forme de bons ou d'obligations-première hypothèque, lesquels sont échangeables les uns pour les autres).

Les points de loi se rapportant à cette émission sont subordonnés à l'approbation de MM. Cotton & Franklin, de New York, et Brown, Montgomery & McMichael, de Montréal. Les rapports quant aux propriétés materielles et visibles, et aux opérations accomplies, émanent de MM. Coverdale & Colpitts, de New York. Auditeurs-vérificateurs: MM. Marwick, Mitchell & Company.

Prix: 97½, et l'intérêt couru. Rendement: environ 7¼%.
Une somme de $4,500,000 de cette émission est déjà placée aux Etats-Unis.

NESBITT, THOMSON & COMPANY
LIMITED
145 rue Saint-Jacques, Montréal
HAMILTON — TORONTO — LONDON, ONT.

Les énoncés de cette circulaire ne sont pas garantis. Nous les basons sur des renseignements que nous croyons de bonne source et sur lesquels nous nous sommes appuyés pour l'achat de ces titres.

152 F

LE TOURISME INTERNATIONAL

(Du correspondant de la PRESSE)

New-York, 10. — Malgré que plusieurs paquebots quittent notre port, chaque semaine, avec de nombreux passagers, le trafic des passagers sur l'Atlantique est loin de ce qu'il devrait être à cette époque-ci de l'année.

D'après M. P.-A.-S. Franklin, président de l'International Mercantile Marine Co., arrivé sur l'"Homeric", les affaires en Europe sont loin d'être bonnes en général et une des conséquences immédiates de cet état de choses est que les hommes d'affaires voyagent moins entre l'Europe et l'Amérique. M. Franklin a affirmé qu'il y avait cette année 170,000 passagers de moins que l'an dernier voyageant sur l'Atlantique.

Il y a également moins de touristes, cette saison. D'après M. Edouard W. Thompson, le grand industriel de Staten Island, arrivé ici sur la "France", les touristes américains sont odieusement exploités en Europe. "En Allemagne, a déclaré ce voyageur, aussitôt que les étrangers s'enrégistrent dans les hôtels comme Américains, les prix des installations doublent et triplent immédiatement. A Stuttgart, on nous a chargé 1,000 marks par jour pour une chambre, pour ma femme et moi; nos voisins, des Allemands, ne payaient que 300 marks pour le même genre d'appartement."

S'il y a moins d'Américains qui vont en Europe, cette saison, par contre, le nombre de ceux qui vont passer quelques semaines de vacances au Canada n'a jamais été si grand. Les agences de tourisme, les compagnies de chemin de fer, et de navigation sur l'Hudson, s'attendent à transporter les touristes américains au Canada par milliers.

Par une belle campagne de publicité illustrée, engageant les touristes américains à visiter le Canada, et particulièrement la Province de Québec, la Compagnie du Pacifique Canadien semble avoir pris les devants et devancé ses concurrents.

QUESTIONS ET RESOLUTIONS

(Du correspondant de la PRESSE)

Ottawa, 10. — M. Parent va demander au gouvernement s'il existe au pays des ateliers soutenus directement par les deniers publics où des ouvriers expérimentés et les manoeuvres ordinaires sont employés. Il veut aussi savoir si les départements des travaux publics, de la marine, des chemins de fer et de la milice emploient des ouvriers non unionistes.

Il demande combien il y a d'unions ouvrières au pays et quels sont les noms de ces unions.

Le secrétaire d'Etat va proposer la résolution suivante:

"Il est expédient de prolonger d'un an l'application de la loi de la mise en retraite de certains membres du service public, chapitre 67 des statuts de 1920, telle quelle est amendée par le chapitre 49 des statuts de 1921". Cette loi de retraite est connue sous le nom de loi Calder et autorise le gouvernement à verser aux employés qui ont atteint une certaine limite d'âge une compensation pour leur abandon du travail.

"VERONIQUE"

Une troupe d'amateurs montréalais a donné, jeudi dernier, au Monument National, un opéra-comique d'André Messager, "Véronique". Cet opéra-comique qui demande aux interprètes non seulement d'être des chanteurs,mais aussi des comédiens, a été aussi bien, pour ne pas dire plus, que l'aurait rendu une troupe composée d'artistes de métier. La musique de "Véronique" n'est pas aussi facile qu'elle paraît à l'audition. Elle renferme de réelles difficultés qui ne peuvent être vaincues que grâce à un travail assidu. Les interprètes montréalais peuvent se rendre ce premier témoignage que personne, même le plus acerbe et le plus difficile des critiques, ne pourra leur refuser qu'ils ont bien travaillé et que leur interprétation, si elle ne fut pas parfaite en tous points, fut du moins plus que satisfaisante.

Mlle Léonide Letourneux chanta le rôle-titre. Nous ne l'avions pas entendue depuis quelque temps déjà à la scène. Nous l'avons retrouvée ce qu'elle était lors de la création des "Noces de Jeannette". Elle a depuis, cependant, acquis une meilleure connaissance de la scène. Les autres rôles furent bien rendus par Mlle Janay-Ethier (Agathe), Mlle Rey-Duzil (la comtesse de Champ-d'Azur), MM. J.-A. Morency (Florestan), Honoré Vaillancourt (Coquenard), C.-E. Brodeur, Marcel Noël. Les choeurs et l'orchestre, sous la direction de M. Albert Roberval, ont bien interprété leur partie.

"Véronique" sera repris au théâtre Canadien-Français, les 20 et 21 mai, samedi et dimanche, en matinée et soirée.

FEU M. FIRMIN RENAUD

Feu M. F. Renaud

Nous sommes au regret d'annoncer la mort de M. Firmin Renaud, décédé ces jours derniers, à l'âge de 60 ans, après une longue maladie.

Il laisse pour déplorer sa perte, outre son épouse, 3 filles, Mme Thomas Paquin (Antoinette) Eva et Alma.

Les funérailles ont eu lieu à l'église Saint-Jacques, au milieu d'un grand concours de parents et d'amis. Le service fut chanté par M. l'abbé O. Maurault assisté des abbés E. Blanchard et J.-M. Lacombe, comme diacre et sous-diacre.

Conduisaient le deuil MM. T. Paquin, O. Renaud, J. Goyette, M. Goyette, I. Goyette, G. Poliquin, P. Paradis, O. Poliquin, Y. Poliquin, J. Poliquin, G. Renaud, J. Renaud, D. Arnault, M. Brunet, H. Bessette, R. Bessette, R. Poliquin, L. Poliquin, A. Poliquin, J. Glogras et plusieurs autres.

Nos sympathies à la famille.

Halifax, 10. — Vingt-trois nouveaux médecins sortiront cette année de l'université de Dalhousie.

DES PARADES CHEZ LES CARABINIERS

Les Carabiniers Mont-Royal,comme par les années passées, entendent faire bonne figure dans la grande parade d'église de division annuelle, qui aura lieu prochainement. Le major Emile Ranger, qui succède au lieutenant-colonel J.-A. de P. Fillatrault, au commandement de ce régiment, veut que tous ses hommes soient à leur poste, ce jour-là; et afin de les bien préparer aux différents exercices de la parade d'église, il les convoque à une grande parade avec musique, qui aura lieu ce soir à l'arsenal de l'avenue des Pins.

Le major Ranger invite aussi instamment tous les vétérans canadiens de la grande guerre à venir prendre rang dans les Carabiniers Mont-Royal, mercredi, et à la parade d'église ensuite. Il va sans dire qu'ils devront avoir leur uniforme; à cette seule condition, ils seront les bienvenus.

CONCERT A VILLERAY

Dimanche prochain, 14 mai, aura lieu à Notre-Dame du Saint-Rosaire de Villeray,un concert sacré donné par la chorale paroissiale,avec le concours de Mlle Fabiola Poirier, soprano, et de M. Joseph Saucier, baryton.

L'UNIVERSITE McGILL POSSEDE MAINTENANT UN DRAPEAU OFFICIEL

Une belle cérémonie a eu lieu à l'Université McGill, hier après-midi, lorsque le professeur Ramsay Traquair, du collège Macdonald, présenta le drapeau officiel de l'Université au général sir Arthur Currie, principal et vice-chancelier de cette institution. La cérémonie eut lieu en face de l'édifice de la faculté des Arts. Le plan du drapeau a été conçu et exécuté par le professeur Traquair.

Quelques instants avant la cérémonie, les élèves finissants avaient planté un jeune érable, en face de l'édifice de chimie, selon la coutume. Le drapeau porte cette devise: "Grandescunt aucta labore". (Ce qui est activé par le travail grandit).

SAINTE-DOROTHEE

Mercredi dernier a été célébré à Ste-Dorothée, le mariage de Mlle Berthe Lacroix, fille de M. et Mme Accilda Lacroix ,avec Mme Albert Cléroux, de S.-Martin, fils de M. et Mme Louis Cléroux. La bénédiction nuptiale fut donnée par l'abbé Edmond Lacroix, oncle de la mariée. Après la cérémonie, il y a eu réception chez le père de la mariée. Etaient présents: M. Avila Lacroix, MM. et Mmes A. Cousineau, A. Jolicoeur, N. Jolicoeur, Alex Lacroix, O. Lacroix, A. Crevier, H. Bigras, H. Lacroix, MM. A. Cléroux, G. Lacroix, Mlle C. Jolicoeur, MM. R. Lacroix, R. Jolicoeur, Mlle J. Lacroix, MM. G. Bigras, E. Cléroux, Mlle B. Bigras, C. Bigras, A. Lacroix, T. Lacroix, A. Mathieu, E. E. Lacroix, Y. Lacroix, M. L. Crevier, D. E. Lacroix, Jeanne d'Arc Lacroix, M. Lacroix, A. Cléroux. Les nouveaux époux ont reçus de nombreux et riches cadeaux.

—Le 3 mai eut lieu le mariage de Mlle Cornélie Bédard avec M. Donat Bigras. Le témoin de la mariée était M. Narcisse Lepage, son grand-père, et celui du marié, M. Lucien Bigras, père du marié. Après le mariage, le vin fut pris chez M. Narcisse Lepage. Parmi les invités on remarquait MM. et Mmes A. Bigras, Adel. Bigras, O. Bigras, H. Bigras, Ed. Bigras, M. J. Bigras, M. A. Bigras, M. et Mme C. Chartrand, H. Bédard, L. Bédard, J. Bédard. L'heureux couple est parti pour un voyage à Ottawa.

—Mlle Antoinette Laurin est en promenade à Montréal chez son oncle, M. Ulric Laurin.

—Mlle Ida Durocher est en promenade à Montréal, chez sa soeur, Mme Georges Bigras.

—L'abbé Donat Co[illegible]ette, curé de l'Ile aux Noix est en[illegible]ette chez son frère, M. Alphonse C[illegible], de Sainte-Geneviève, est en [illegible]ade chez M. Urgel Durocher, son [illegible]eau, Mme Gauthier, de Montréal, sont en [illegible]ette chez M. W. Nadon.

—Mme Emery Ca[illegible]enade chez M.

—M. et Mme Cl[illegible]ette chez M. W.

FEU M. MORIN

(Spécial à la PRESSE)

Katevale, 9. — M. Romuald Morin est décédé, à son fils, M. Onésime Morin, à l'âge de 84 ans et 3 jours. Le défunt était né à St-Henri de Lévis, le 22 avril 18[illegible]. Il fut marié deux fois et fut père de deux fille, Mmes Elie Matlui survivent dix enfants dont six Santé, et Alphonse Carrier, te, du Cap, et 4 fils, Rémi, de Granit-de St-Joseph, de Barre, Vt.; Alfred, ville, du Mines, et Onésime, de Kate-de Thet[illegible]Que. Il laisse aussi 34 petits-vale, et 17 arrière-petits-enfants. Le enfants. Funèbre a été chanté par M. le curé Dariépy. La dépouille mortelle a été inhumée dans le cimetière de Katevale. Les porteurs étaient les quatre fils du défunt et MM. Léon Cadorette et X. Coulombe.

LES MORTS SUBITES

(Du correspondant de la PRESSE)

Québec, 10. — Le coroner Jolicoeur a été informé de deux morts subites, hier. M. Joseph Brochu, âgé de 69 ans, est mort subitement à la demeure de sa soeur, Madame Damase Fortin, à Québec. Madame Jean Jobin, née Villeneuve, est morte subitement à sa demeure, à Charlesbourg, à l'âge de 60 ans.

ISLES-AUX-COUDRES

M. et Mme Alphonse Bergeron, de Montréal, qui étaient parmi nous depuis quelque temps, sont retournés dans la métropole.

—Mme Charles Boudreau, de Petite Rivière, est en visite au presbytère.

—M. Leclerc est en promenade à Montréal et Ottawa.

—Mme H. Tremblay, de Petite Rivière, est en promenade chez son père, M. J. Mailloux.

—Les capitaines J. Harvey et A. Bergeron sont partis pour Québec avec une belle cargaison de patates blanches des Montagnes Vertes.

Les enfants pleurent pour avoir le
CASTORIA
DE FLETCHER
L.M.s.n.A

PHONOGRAPHE PORTATIF
POUR LES VACANCES
DANS UNE BOITE
$21.00
AU COMPLET

Un petit appareil merveilleusement compact possédant toutes les commodités pour y enfermer un grand choix de vos disques favoris. Lorsque vous le transportez, le tout n'est pas plus gros que le plus petit sac club.

CHEZ LINDSAY
LINDSAY LIMITÉE
512 O., Ste-Catherine, 394 E.
MONTREAL 167-6

100% DE BLE
Rien que du blé.
PAIN "OLD TIME"
James Strachan
LIMITED
BOULANGERS DE LA ROYAUTE

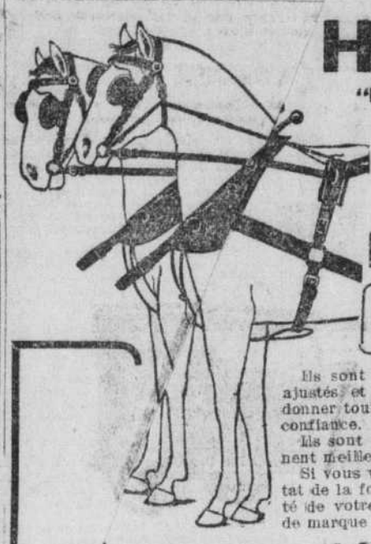

HARNAIS
"MARQUE ALLIGATOR"
DE
TRAVAIL
OU
PROMENADE
FAITS ET GARANTIS PAR LES PLUS GRANDS FABRICANTS DE HARNAIS AU CANADA

Ils sont mieux faits, plus forts, mieux ajustés et permettent à votre cheval de donner toute sa force et sa vitesse en toute confiance.
Ils sont mieux finis, plus beaux et donnent meilleure apparence à votre équipage.
Si vous voulez obtenir le meilleur résultat de la force, de la vitesse et de la beauté de votre cheval, donnez-lui un harnais de marque Alligator.

SPECIAL
aux Automobilistes
L'Anneau de votre Piston est l'âme de votre machine.

Jrmontagne Limitée
BLOC BALMORAL
338 Notre-Dame Ouest
près de la rue McGill
SUCCURSALES: WINNIPEG ET QUEBEC

SERVEZ-VOUS DE L'EXCELLENCE
et votre auto brûlera moins de gaz et d'huile. Cet anneau élimine les dépôts de carbone, conserve les bougies en parfait ordre et subit une friction parfaite sur toute sa surface. Circulaire pour renseignements envoyée sur demande.

Les Prix des Bicyclettes
C. C. M. ont Baissé

"HOURRA! les amis: Vous n'avez pas besoin de remettre à plus tard l'achat d'une nouvelle bicyclette.

"Les prix des bicyclettes C. C. M. ont été fixés pour cette saison et ont subi une baisse sensible.

Les modèles ordinaires des C. C. M. de 1922 pour adultes sont:

$15.00 Moins Chers que les Prix "de Guerre"
$10.00 Moins Chers que l'An Dernier

"C'est là ce qui s'appelle, pour nous cyclistes canadiens, une généreuse réduction et une bonne affaire. On me dit que les bicyclettes de qualité égale coûtent plus cher aux Etats-Unis que les bicyclettes C. C. M. ne se vendent au Canada.

"Permettez-moi de vous faire remarquer que les bicyclettes C. C. M. n'ont nulle part renchéri en proportion des autres produits, ce qui fait qu'on avait moins raison de les réduire.

"Avec cela que les bicyclettes C. C. M. sont encore meilleures aujourd'hui qu'avant la guerre.

"Comme vous le savez, les meilleurs aciers et matériaux étaient réservés pour des fins de guerre, et les meilleurs artisans étaient employés aux commandes de guerre. Aujourd'hui, on peut encore obtenir les meilleurs aciers et matériaux, y compris le tuyau anglais sans soudures pour cadres de C. C. M. Les meilleurs ouvriers sont encore à l'oeuvre, plus habiles qu'auparavant, à cause de la précision qu'exigeaient leurs délicates fonctions.

Une Pédale toute Nouvelle

"Et puis, les amis, on a posé une nouvelle pédale — appelée la pédale Gibson — sur les modèles de 1922 pour hommes, et quelle pédale!

Caractéristiques Spéciales (Suite)

"La pédale Gibson a une monture en aluminium qui ressemble à de l'argent et qui ne rouille pas. Merveilleuse de légèreté, tout en étant très forte! Un bijou de pédale!

"Le pédalier Triplex au fonctionnement facile et le nouveau frein Hercules à l'action sûre font aussi partie des nouveaux modèles. Rien à débourser en plus, non plus!

"Mais j'allais oublier de vous dire quels sont les nouveaux prix, cette année. C'est seulement:

$50 et $60
Modèles Ordinaires pour Adultes selon l'Equipement

"C'est-à-dire qu'une bicyclette C. C. M. ne coûte qu'environ $5 ou $6 par année, attendu qu'une bicyclette C.C.M. donne aisément 10 ans de service. Plusieurs ont donné 15 ans et même plus."

Bicyclettes C·C·M·
RED BIRD — MASSEY — PERFECT — CLEVELAND — COLUMBIA — IVANHOE — GENDRON — NATIONAL — STANDARD
"Les bicyclettes avec le pédalier Triplex C.C.M."
Canada Cycle & Motor Company, Limited
Montréal, Toronto, WESTON, ONT., Winnipeg, Vancouver.
143

BICYCLES C. C. M., BRANTFORD, "RED BIRD" et "H" B." SPECIAL
Demandez notre Catalogue 1922 GRATIS
Comptant ou Conditions Faciles
HERSHBAIN Bros., 444 Boul. St-Laurent. Tél. Plateau 1360

REX
La Reine des Cigarettes

10 pour 15c

VARIETES AMUSANTES

—Himile, mon amour, qu'as-tu, pourquoi trembler ainsi ?
—Comment, tu ne vois pas ?... là... une maison en T ! ! !

L'instituteur. — La girafe a deux petites cornes plantées comme des clous sur la tête.
Le mioche. — M'sieu, c'est-y ça qu'on appelle les clous de girafes ?

—Garçon, voulez-vous me décommander les deux andouilles et nous donner à la place deux biftecks.
—Mais parfaitement, monsieur.
Le garçon (annonçant dans le cornet acoustique). — Attention, échange... vous donnerez deux biftecks pour deux andouilles... deux !

IL YAURA 30 ANS DEMAIN

De la "Presse", le 11 mai 1892

Le juge en chef William Ritchie a sanctionné hier, au nom du gouvernement-général, un certain nombre de bills à Ottawa.

* * *

L'assemblée législative a été saisie hier par l'honorable M. Pelletier, d'un bill pour amender l'acte électoral de Québec. Par ce projet de Loi le clergé de toute dénomination religieuse aura le droit de vote.

* * *

Une vive sensation a été créée à Boston par une tentation qui a été faite au cours de la nuit dernière pour incendier la capitale. On suppose que le but des incendiaires était de piller le trésor de l'Etat.

* * *

Les Révds Pères Jésuites sont à construire une aile additionnelle au collège Sainte-Marie et viennent de signer différents contrats pour l'entreprise avec M. Guilbault.

* * *

La terre Valois, à Hochelaga, vient de passer aux mains d'une compagnie qui portera le nom de "Montreal Land Improvement Co."

* * *

Dimanche prochain, 15 courant, Mgr l'archevêque se rendra à l'avenue du Mont-Royal pour y bénir la première pierre de la chapelle que les Pères du Saint-Sacrement vont élever en l'honneur du Saint-Sacrement. Sa Grandeur célébrera ensuite la messe sur l'emplacement du futur sanctuaire.

* * *

Les échevins sont presque tous favorable à l'adoption d'un règlement relatif à la fermeture des débits de boissons de bonne heure le samedi. Ce règlement sera probablement voté à la séance de lundi.

* * *

Quarante familles canadiennes sont parties de la gare Dalhousie, hier soir, pour Edmonton et autres endroits du nord-ouest. M. l'abbé Morin est à la tête de ce bataillon de colons.

A RIVIERE-DU-LOUP

(Du correspondant de la PRESSE)

Rivière-du-Loup, 10. — Le conseil municipal a adopté en première lecture le règlement des logements ouvriers. On a approuvé à cette séance le paiement de comptes pour la somme de $4,000. et on a accordé une licence de salle de billard à M. L.-P. Lebrun. On est arrivé à une décision au sujet de la fourniture de l'eau et de la lumière électrique sur la rue de l'Ecole à S.-Ludger.

—Le gouvernement de Québec a accordé à la Rivière-du-Loup un prêt de $100,000. pour la construction de logements ouvriers.

—MM. L. Dumont, J.-A. Gagnon, C. Levesque et F. Levesque sont partis pour Houston, Texas. Ils assisteront au congrès des chauffeurs de locomotives qui sera tenue dans cette ville. Ils visiteront aussi Chicago, Nouvelle-Orléans, Washington, New-York et autres villes américaines.

—M. B. Bergeron, de Montréal, était dans notre ville, ces jours derniers, chez sa soeur, Mme G. Michaud, de la rue S.-Georges.

—L'enfant de M. Aurèle Caron a été frappé par un auto et assez grièvement blessé.

FIN D'UNE GREVE

Sainte-Catherine, Ont., 9. — La grève des peintres qui avait commencé le 1er avril a été terminée hier par un compromis.

CASTORIA
Pour Bébés et Enfants
En Usage Depuis Au Dela De 30 Ans
Porte Toujours La Signature de Chas. H. Fletcher

UN CONVENTUM AUX TROIS-RIVIERES

(Spécial à la PRESSE)

Trois-Rivières, 10.—Les anciens élèves des Frères—de l'Ecole Saint-Ursule et de l'Académie de La Salle—se réuniront en congrès général, le dimanche 28 mai. Voici le programme qui sera suivi : 9 heures a.m., messe solennelle en plein air, dans la cour de l'Académie; chant par la chorale de l'école—musique par la Philharmonie "De La Salle" (fanfare des Anciens Elèves). Allocution. 10 h. 30, réunion des anciens élèves dans une des salles de l'Académie. Fondation de l'Association des Anciens Elèves. Photographie. 1 heure p.m., banquet et santés. 3 h. 30, nouvelle réunion du premier bureau de direction de l'Association. Dans les temps libres visite de l'Académie et de l'exposition des travaux scolaires des élèves actuels. 8 heures p.m., concert dans la cour de l'Académie, illumination, gymnastique, jeux. Les dames seront admises à la fête du soir.

Le comité est heureux de faire savoir que les adhésions sont nombreuses. Un nombre considérable d'anciens élèves établis en dehors des Trois-Rivières viendront à cette occasion rencontrer leurs anciens maîtres et leurs anciens condisciples.

Le comité prie tous les anciens élèves qui voudront prendre part au banquet d'envoyer leur nom le plus tôt possible à M. le secrétaire du comité des anciens élèves, à l'Académie La Salle.

ACCORDAGE ET REPARATION DES PIANOS
De tous genres :
A QUEUE
DROITS
AUTOMATIQUES
ELECTRIQUES
Travail de premier ordre fait par des experts.
Nos prix sont très raisonnables.
C. W. Lindsay Limited
512 ouest, rue Ste-Catherine
MONTREAL 157-6

TAPISSERIES

qui expriment les plus belles conceptions artistiques — qui rendent les plus délicieuses expressions de la beauté—qui transmettent de l'expérience des siècles les suggestions les plus choisies pour le décor de vos murs—tous ces papiers sont en des profusions presque sans limites dans notre immense assortiment. Nos prix, plus bas qu'ils ne l'ont été depuis des années, sont à la portée de toutes les bourses.

Nous sommes à votre service pour toute information au sujet de décoration d'intérieur.

The G. A. Kolland & Son Co.

517, 519, 521 RUE STE - CATHERINE OUEST.

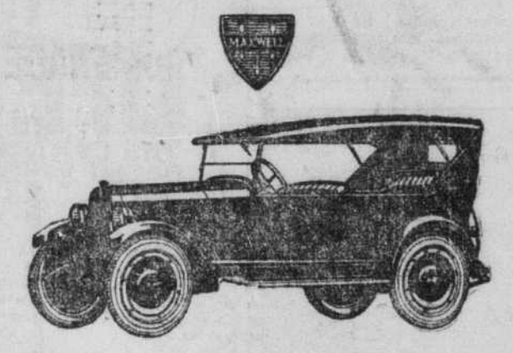

LA nouvelle organisation fabriquant le bon Maxwell se rend parfaitement compte que l'avenir de cet auto repose complètement sur la grande appréciation continuelle de ceux qui en possèdent un.

Pneus cordés antidérapants en avant et en arrière; roues à disques en acier, démontables à la jante et au moyeu; lampes genre tambour; lubrification Alemite; corne électrique fonctionnant par le moteur; ressorts de longueur exceptionnelle, sièges profonds, larges et spacieux; capitonnage des autos découverts en vrai cuir, et des autos fermés en drap fin; rideaux latéraux des autos découverts s'ouvrant avec les portes; embrayage et fonctionnement des freins, conduite de changements de vitesse remarquablement faciles; nouveau type de coupe-vent inaccessible à la pluie.

Auto de tourisme	1260	Coupé	2075
Routière	1260	Sedan	2170

F. A. B. Detroit, taxe en plus.

La Cie des Véhicules Moteurs de Montréal, Limitée
12 RUE VICTORIA, vis-à-vis Goodwin's Limited
Uptown 5508. Ouvert le Soir.

Le Bon
MAXWELL

Voyez à ce que Votre Accumulateur soit en Bon Etat

On pourrait croire, tout d'abord, que lorsqu'un accumulateur fonctionne normalement, tous les jours, c'est une preuve qu'il est en bon état. Comme question de fait, cela ne prouve rien du tout.

Car il est dans la nature d'un accumulateur de continuer à donner du service comme si de rien n'était — même lorsqu'il y a quelque chose de défectueux à l'intérieur. Il y a aujourd'hui en service des milliers d'accumulateurs qui ne sont pas en aussi bon état qu'ils en ont l'air. S'ils sont négligés, le mal s'aggravera de jour en jour, et viendra un moment où le propriétaire se trouvera inopinément en face d'une réparation coûteuse ou dans l'obligation d'acheter un accumulateur neuf.

Le *seul moyen sûr*, c'est de prendre l'habitude d'y porter *attention régulièrement*. Deux fois par mois apportez votre accumulateur au poste Willard pour lui faire donner les soins qui peuvent être nécessaires pour prolonger sa durée et augmenter son efficacité.

Quelle que soit la marque de l'accumulateur de votre auto, nous nous ferons un plaisir de l'examiner, d'y mettre de l'eau et de vous donner des conseils sur son entretien.

WILLARD STORAGE BATTERY COMPANY OF CANADA, Limited
Fabrique et bureau, 100 Sterling Road, Toronto,

Pour avoir le service d'accumulateur, quelle qu'en soit la marque, ou vous procurer un nouvel accumulateur Willard en Caoutchouc-Fil, rendez-vous au plus prochain Poste Willard de la liste ci-contre.

QUEBEC

Bedford	Garage Ferland
Coaticook	Akhurst's Garage
Cowansville	The Boisvert Motors
Farnham	Garage Potvin
Granby	Granby Storage Battery
Hull	Joseph Hilton
Huntingdon	Vulcanizing & Battery Service Station
Joliette	René Maurice
Lachute	J. D. Campbell
Magog	Stocks Garage & Battery Service
Marbleton	Marbleton Auto Sales & Garage
Montréal	Battery & Electric Service Company
	Central Battery Service Station
Québec	Louis Lavoie
Rivière du Loup	Garage A. Gagnon
Sherbrooke	Sherbrooke Storage Battery Company
Sorel	Sorel Battery Service
S. Hyacinthe	J. C. Drolet
Ste-Agathe des Monts	M. Paquette
Ste-Thérèse	Ferdinand Roux
Trois-Rivières	Garage Argalls
Valleyfield	Isaie Quenneville
Victoriaville	Legaré Automobile de Victoriaville, Ltée.

ONTARIO

Alexandria	Miles Campbell
Arnprior	Frank Sparrow
Brockville	Phillips & Soper Motor Car Co.
Carleton Place	Bennet & Maguire
Cornwall	Cornwall Electric Service Company
North Augusta	Baker & McVagh
Ottawa	Battery & Ignition Service Co., Limited
Smith's Falls	O'Hara Bros
Winchester	S. Melvin

Willard
STORAGE BATTERY COMPANY
of Canada
LIMITED

McLaughlin

Une règle sûre à suivre en achetant un auto usagé

Quelle que soit la chose que vous achetiez, vêtements, meubles ou articles de ménage, vous achetez en toute confiance.

Confiance que le fabricant a fait un bon produit, confiance que la maison qui vous fournit garantit honnêtement ses marchandises.

Lorsque vous achetez un auto usagé chez nous, vous pouvez le faire avec une confiance absolue.

Car la politique McLaughlin veut que chaque transaction commerciale soit conforme à ce haut degré d'intégrité et de bonne foi qui caractérise la maison et que chaque promesse faite à un client pour la conclusion d'une vente d'un auto doit être remplie.

Donc, en achetant chez nous, vous savez avec qui vous faites affaire — vous savez ce que vous achetez.

Liste d'Autos Usagés

McLaughlin H-45, à cinq places, 1919
McLaughlin H-49, à sept places, 1919
McLaughlin K-45, à cinq places, 1920
McLaughlin K-49, à sept places, 1920
McLaughlin K-50, à sept places, Sedan, 1920
McLaughlin 21-45, à cinq places, 1921
McLaughlin 21-49, à sept places, 1921
Chevrolet, Sedan, à cinq places, 1920
Sedan Ford, 1920 et 1921

McLAUGHLIN MOTOR CAR CO. LIMITED, OSHAWA, ONT.
Subsidiaire de la General Motors of Canada, Limited.

Renseignez-vous au sujet de la méthode d'achat G. M. A. C. qui prévoit les paiements différés.

Succursale de Montréal : RUES CRESCENT ET STE-CATHERINE
Représentants d'Outremont : NORTH END MOTOR SALES CO., LIMITED, 2456, Ave. du Parc.
Représentants de la partie Est : GARREAU MOTORS, LIMITED, 228, rue Sherbrooke E.
OUVERT LE SOIR.

M 208

McLAUGHLIN-BUICK

ECHOS MONDAINS

LE Dr JEAN-LOUIS OLIVIER ET MME OLIVIER (Alberta Asselin), photographiés, ce matin, au sortir de l'église de la Côte Saint-Paul, où leur mariage venait d'être célébré.—(Cliché L.-J.-A. Péloquin, 1156 rue Saint-Denis).

—Ce matin, à 7 h. 15, en la chapelle de Notre-Dame de Lourdes, fut célébré le mariage de Mlle Anna Foisy, fille de M. Adélard Foisy, à M. Roméo Delisle, fils de Mme Edouard Delisle. La mariée, qui était accompagnée de son père, portait un costume bleu marin, un chapeau noir garni d'un oiseau du paradis, une fourrure de taupe; son bouquet était d'american beauties. M. Sévère Perron était le témoin de son cousin. Pendant la messe, le programme musical fut exécuté par la chorale des Enfants de Marie. Après la cérémonie, Mme Delisle, mère du marié, a reçu et les nouveaux époux sont partis pour Deschambault et, à leur retour, habiteront 188, est, rue Sainte-Catherine.

—Le samedi 6 mai, avait lieu chez M. et Mme Joseph Sicotte une soirée dansante à l'occasion de l'anniversaire de naissance de Mlle Rose Sicotte. Une adresse lui a été lue et de nombreux cadeaux lui ont été offerts. Il y eut chant, musique et danse. Parmi les invités: M. Rosario Déforge, M. et Mme René Sicotte, M. et Mme Wilfrid Sicotte, M. et Mme S. Sicotte, M. Stanislas Sicotte, M. et Mme Arsène Sicotte, M. Armand Constantin, Mlle Adrienne Paquette, Mme Alfred Paquette, Mme Marcil, Mlle: E. Albert, Charette, L. Lavigne, Gracia Raymond, Oléda Marcotte, Elisabeth Marcotte, Aldéa Guilbeault, Alice Leblanc, Berthe Marcotte, A. Marcotte, L. Lavigne, J. Lafortune, G. Lafortune, Jeannette Sicotte, Juliette Marcil, MM. C. Chalifoux, E. Larouche, H. Grenier, C. Marcotte, Lucien Forget, Chs.-Aug. Létourneau, Hector Laliberté, R. Marcil, Ephrem Grenier.

—A Ville-Emard, le 22 avril, avait lieu chez M. A. Miron, une réunion d'amis. Il y eut chant, musique, danse et à minuit le goûter fut servi. Etaient présents: M. et Mme A. Miron, M. et Mme Gagné, Mlles Jeannette Miron, Juliette Blais, Laurette Sirois, Maria Saint-Cyr, Rosa Saint-Jean, Aurore Vermette, Jeannette Leblanc, Laure Belland, Lucienne Bérard, Violette Deguise, Annette Paquette, Bella Archambault, MM. René Miron, Albert Blais, Jos. Moisan, André Chartrand, Raoul Beausoleil, Arthur Archambault, René Couture, Jos. Laurion, Albert Joly, René Suntoire, Rosario Ponton, Edouard Sainte-Marie, Henri Paquette, Armand Sirois.

—Le dimanche 30 avril, eut lieu chez M. et Mme Louis Lemieux, de Verdun, un impromptu à l'occasion de l'anniversaire de naissance de leur fils, Paul. Un goûter fut servi. Parmi les invités: M. et Mme Jos. Lemieux, M. et Mme A. McDougall, M. et Mme J.-M. Ranger, de Lachine; M. et Mme R. Lemieux, de Saint-Lambert; Mlles Cécile Potvin, Cécile et Simone Valiquette, Cécile et Thérèse Fortin, Germaine Guitard, Alice Boyer, Laurette Lemieux, Jeanne Vallée, de Lachine; Yvonne et Gilberte Saint-Germain, Thérèse et Alexina Sainte-Marie, Claire Pinsonnault, Simone Cousineau, G. Gravel, de Saint-Lambert; MM. Paul et Roméo Lemieux, R. Huot, R. Casault, C. Colpron, A. Laperle, E. Laniel, A. Martin, A. Bouchard, D. Audet, P. Brunet, F. Charron, A. Milaire, de Lachine; Gaston et Roger Cousineau, A. Saint-Germain, J. Perras, Lionel et Maurice David, R. Martel, M. Betournay, de Saint-Lambert.

—Dimanche soir, à l'occasion du 25e anniversaire de mariage de M. et Mme Joseph Labelle, rue Lasalle, eut lieu une réunion de parents et amis. M. l'abbé Louis Lafortune bénit les jubilaires et MM. Joseph Labelle, J.-P. Dupuis, Alphonse Venne et le Dr Charles Amiot ont prononcé des discours. Il y eut chant et piano par Mlles Laurette Aumais, Rhéa et Juliette Bergevin, Cécile Venne, Augustine et Marie-Ange Lefebvre, MM. Alec Leblanc, A. Paradis, F. Perras, René Lecocq, Bougie, Gauthier. Etaient présents: MM. et Mmes Timothée Labelle, Joseph Labelle, Mme Senécal, MM. et Mmes Alfred Venne, F. Molle, Léon Aumais, Mme Ald. Labelle, M. et Mme C. Sayer, M. et Mme Roy, M. et Mme J.-P. Dupuis, M. et Mme J.-B. Perras, M. et Mme R. Greaves, M. et Mme Louis Chartrand, M. Brazeau, M. et Mme Joseph Barrette, M. et Mme Albert Benoit, M. et Mme Gareau, M. et Mme C. Amiot, Mme Marceau, Mme Bergevin, Mme Gagnon, Mlles Léa Molle, Juliette, Germaine, Lucienne et Hélène Perras, Juliette, Gabrielle, Parmélia, Liane et Pauline Labelle; MM. Joseph, Adolphe, Lucien et René Labelle, Arthur Lefebvre, Edgar et Mlle Marie-Jeanne Dupuis; MM. C. Amiot, Alfred, Willy et Joseph Lussier, L. Larose, Gilbert et Bruno Gareau, René Chartrand, Rodolphe Leduc, Beauchamp, Arthur Barrette, Choquette, Amédée Perras.

—Ce matin, à 7 h., en l'église paroissiale de la Côte Saint-Paul, M. l'abbé L. Olivier, vicaire à Viauville, a béni le mariage de Mlle Alberta Asselin, fille de M. et Mme Ovila Asselin, au Dr Jean-Louis Olivier, fils d'Alfred Olivier, décédé. Pendant la messe, le programme musical fut exécuté par la chorale des Enfants de Marie de la paroisse. M. Asselin accompagnait sa fille, qui portait un costume de tricotine bleu marin, un chapeau de dentelle noir, une parure de taupe et un bouquet d'American Beauties. Après la cérémonie, Mme Asselin a reçu et les nouveaux époux sont partis pour Québec, et, à leur retour, habiteront 141 boulevard Monk.

LA FETE DES ARTS ET L'HON. M. DAVID

Le comité d'organisation du dîner des artistes, des intellectuels et leurs amis, qui doit avoir lieu au Viger, samedi soir, sous la présidence de M. Achille Fortier, est déjà assuré du plein succès de l'entreprise, car le nombre des convives dépasse déjà 125 et les demandes affluent de toutes parts. Le comité nous prie de dire que des oublis ont pu se glisser dans l'envoi des invitations à souscrire, et ceux qui, involontairement, auraient été victimes de ces oublis peuvent encore s'adresser au président, au trésorier ou au secrétaire. Seulement, il importe que tous les billets soient payés avant vendredi midi le plus tard, car le comité a besoin de savoir exactement le nombre de convives qu'il attend. On comprend que s'il y avait débordement de demandes à la dernière heure, il serait impossible à l'hôtel d'accommoder tous les convives. Il y a des tables de quatre, six et huit personnes et ceux qui désirent en réserver peuvent le faire. Il y aura un nombre imposant de dames à ce dîner qui ne comprendra, comme nous l'avons dit, que quatre discours fort brefs et une heure de musique canadienne entièrement inédite, par des interprètes de chez-nous. Nombre de personnages en vue se sont hâtés de s'instruire comme convives. Il y aura sans doute habits et toilettes de soirée, mais la tenue de ville sera également de mise. On peut téléphoner à M. J.-P.-L. Bérubé, Monument National, Plateau 985; W.-A. Wayland, Est 513; Gustave Comte, Est 5800.

BELLE CEREMONIE CHEZ LES SOEURS DU PRECIEUX SANG

(Du correspondant de la PRESSE)

Lévis, 10. — Une belle cérémonie religieuse a eu lieu, lundi, au Monastère du Précieux-Sang, à Lévis. Ont prononcé leurs voeux perpétuels: Soeur Sainte-Catherine de Sienne, née Yvonne Thompson, de Québec, et Soeur Saint-Michel Archange, née Amaryllis Roy, de Saint-Michel de Bellechasse.

La cérémonie a été présidée par M. le chanoine Gagné, visiteur ecclésiastique du diocèse de Québec, assisté de l'abbé J.-Ths. Nadeau.

Le sermon de circonstance a été donné par le R. P. Marie-Antoine, de l'Ordre des Franciscains de Québec.

On remarquait au choeur plusieurs prêtres de Lévis et des environs.

LES DELEGUES DE LA RUSSIE

Suite de la première page

concèdent en principe, le droit de nationaliser les propriétés sans indemnité et celui de résoudre les problèmes relatifs aux frontières avec les nations intéressées, au moyen de négociations directes.

En attendant la réponse russe, les délégués se sont occupés de plusieurs pétitions qui ont été adressées à la conférence par les petites nations.

RIEN DE DEFINITF

Gênes, 10—On attendait, ce ma-

Gênes, 10—On attendait, ce matin, la réponse des Russes aux conditions posées par les puissances et l'on prétégorique. Il est probable que les délégués des soviets rejetteront l'article 1, relatif à la propagande commerciale et à la neutralité de la Russie en Asie Mineure. Ils consentiraient à reconnaître les dettes d'avant-guerre, mais à la condition de la garantie d'un emprunt d'un milliard de dollars. Quant à l'article 3, relatif aux propriétés des étrangers en Russie, ils consentent à ce qu'il soit soumis à une commission qui en discutera les mérites et la possibilité de son application.

Au cours d'une entrevue Tchtchérine a déclaré que le memorandum des puissances n'étant pas un ultimatum, il n'était pas nécessaire de donner une réponse négative ou affirmative et il a ajouté que rien ne pouvait contraindre la Russie à abandonner ses principes communistes. D'après la conversation de Tchitcherine, la Russie n'acceptera pas le memorandum en entier mais, de l'avis de Lloyd George, elle fera des concessions suffisantes pour permettre la continuation des négociations.

SOLUTION PRATIQUE

Paris, 10—Le "Petit Parisien" suggère une solution pratique à la situation à Gênes. Il s'agirait de mettre fin à la conférence et de confier à une commission internationale la solution du problème russe.

LES VOEUX DU PAPE

Gênes, 10 — Mgr Pizzardo, du bureau du secrétaire d'Etat du pape, a remis le mémoire suivant à M. Barthou, chef de la délégation française:

"Dans une lettre que le saint-taire d'Etat, le 29 avril, ce dernier père a adressée au cardinal secréa été instruit de communiquer aux puissances avec lesquelles le saint-siège est en relations diplomatiques les bons souhaits de Sa Sainteté pour l'heureuse issue de la conférence, en particulier ce qui concerne la note russe.

"Depuis que les événements n'ont pas permis de s'adresser à chaque chancellerie par les canaux habituels, le saint-siège profite de la présence à Gênes des délégations des Etats avec lesquels il entretien des relations diplomatiques pour leur transmettre directement le texte du document pontifical mentionné et pour attirer leur attention sur certain point d'une importance spéciale à cette heure historique où la réadmission de la Russie dans le conseil des nations civilisées est discutée.

Le saint-siège désire que les intérêts religieux, qui sont la base de toute civilisation vraie, soient sauvegardés en Russie. Conséquemment, le saint-siège demande que dans l'accord qui sera conclu entre les puissances représentées à Gênes, on insère de quelque manière, mais de la manière la plus explicite, les deux clauses suivantes:

"Premièrement, liberté de conscience entière pour tous les citoyens russes ou les étrangers en Russie;

Deuxièmement, garantie de la pratique privée et publique des croyances religieuses.

La deuxième clause est conforme aux déclarations faites à Gênes par le délégué russe, M. Tchitcherine".

ILS SE TUENT DEVANT LEURS PETITS ENFANTS

Sarnia, Ont., 10. — Joseph Lobert, 38 ans, et sa femme âgée de 29 ans se sont tués l'un et l'autre, devant trois de leurs enfants, au cours d'une querelle, sur leur ferme à quelques milles de Port Huron, Michigan. Selon le petit Edouard, âgé de 4 ans, le père s'est servi d'une hache et la mère d'un couteau de boucher. Les enfants ont assisté, silencieux et terrifiés à cette tragédie assis dans une voiture près de la maison. Les orphelins ont respectivement 10, 8, 4 et 2 ans, et le plus jeune 6 mois. Le jury du coroner a déclaré que les époux se sont battus jusqu'à la mort.

ON A APPROUVE LES RAPPORTS SOUMIS

(Du correspondant de la PRESSE)

Québec, 10—Le comité catholique du conseil de l'Instruction Publique a siégé, ce matin, au Palais Législatif et il siègera encore cet après-midi. Il a approuvé un certain nombre de livres d'école, ainsi que les rapports du sous-comité chargé de modifier les règlements scolaires pour les faire concorder avec la nouvelle loi de l'Instruction Publique et du sous-comité chargé d'étudier les moyens à prendre afin d'obtenir la création de cours de pédagogie qui permettrait l'obtention de diplômes supérieurs à ceux décernés par les écoles normales et par le bureau central des examinateurs catholiques.

LE JUGE STEIN PRETE LE SERMENT D'OFFICE

(Du correspondant de la PRESSE)

Québec, 10. — L'hon. juge Adolphe Stein, qui vient d'être nommé juge de la Cour Supérieure, a été assermenté, cet avant-midi, par le juge en chef, sir François Lemieux.

MOSCOU A RECONSTRUIRE

Londres, 10.—L'hon. F. Cripps, fils de lord Parmoor, a confirmé la nouvelle annonçant que le "Boecham Trust" dont il fait partie allait reconstruire Moscou.

UN DE NOS PLUS BEAUX NAVIRES

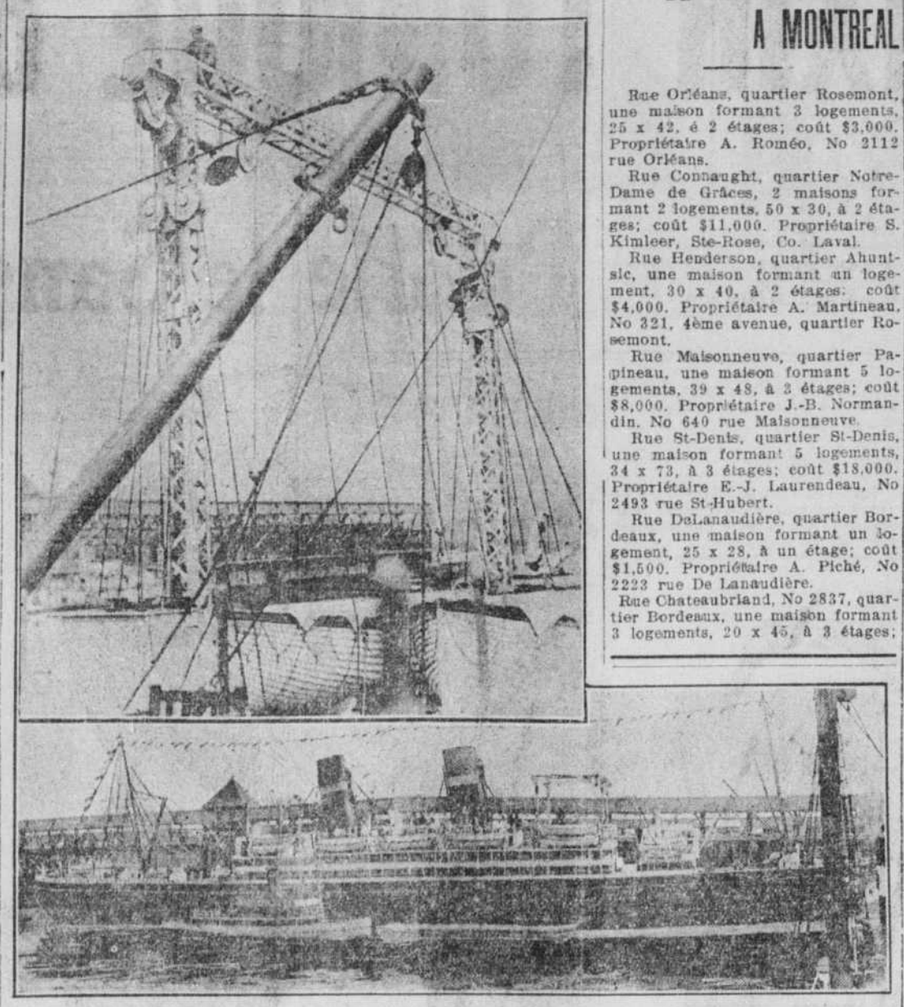

Le "REGINA", le nouveau steamer de 16,500 tonnes de la compagnie White Star-Dominion, dont environ 300 personnes invitées par la compagnie ont fait l'inspection hier après-midi. L'on comptait parmi les visiteurs des délégations nombreuses venues de la Saskatchewan et de Chicago.—En haut, à gauche, l'un des portemanteaux, du nouveau système Toplis, qui servent à mettre les chaloupes de sauvetage à la mer à une certaine distance du navire en cas d'accident.—(Clichés du photographe de la "Presse").

LES PERMIS DE CONSTRUIRE A MONTREAL

Rue Orléans, quartier Rosemont, une maison formant 3 logements, 25 x 42, é 2 étages; coût $3,000. Propriétaire A. Roméo, No 2112 rue Orléans.

Rue Connaught, quartier Notre-Dame de Grâces, 2 maisons formant 2 logements, 50 x 30, à 2 étages; coût $11,000. Propriétaire S. Kimleer, Ste-Rose, Co. Laval.

Rue Henderson, quartier Ahuntsic, une maison formant un logement, 30 x 40, à 2 étages; coût $4,000. Propriétaire A. Martineau, No 321, 4ème avenue, quartier Rosemont.

Rue Maisonneuve, quartier Papineau, une maison formant 5 logements, 39 x 48, à 3 étages; coût $8,000. Propriétaire J.-B. Normandin, No 640 rue Maisonneuve.

Rue St-Denis, quartier St-Denis, une maison formant 5 logements, 34 x 73, à 3 étages; coût $18,000. Propriétaire E.-J. Laurendeau, No 2493 rue St-Hubert.

Rue DeLanaudière, quartier Bordeaux, une maison formant un logement, 25 x 28, à un étage; coût $1,500. Propriétaire A. Piché, No 2223 rue De Lanaudière.

Rue Chateaubriand, No 2837, quartier Bordeaux, une maison formant 3 logements, 20 x 45, à 3 étages; coût $7,000. Propriétaire Ed. Cartier, No 115 rue Laporte.

Rue Trafalgar, No 5, quartier Mont-Royal, une maison formant un logement, 25 x 41, à 2 étages; coût $8,000. Propriétaire R.-E. Thouin, chemin Côte des Neiges.

Rue Iberville, quartier De Lorimier, une maison formant un logement, 25 x 25, à un étage; coût $1,000. Propriétaire A. Lavoie, No 3091 rue Iberville.

Avenue Mont-Royal Est, No 342, quartier St-Jean-Baptiste, addition d'un magasin à une maison; 19 x 60; coût $3,500. Propriétaire Chs. Choquette, No 112 Blv. St-Joseph Est.

Rue St-Jacques, No 299, quartier St-Joseph, modification à une maison; coût $20,000. Propriétaire Dominion Textile Co., No 112 rue St-Jacques.

Rue Denonville, quartier Emard, addition d'un logement à une maison, 26 x 31; coût $2,000. Propriétaire J. Duclos, No 37 rue Denonville.

Rue Jacques Hertel, quartier Emard, addition d'un logement à une maison, 25 x 30; coût $1,900. Propriétaire D. Biondin, No 81 rue Daragon.

CES CONCERTS DANS NOS PARCS PUBLICS

Une délégation du club Kiwanis s'est adressée au comité exécutif, ce matin, pour obtenir une subvention de la ville, afin que le club puisse organiser des concerts dans nos parcs publics. Le président du comité exécutif, M. J.-A.-A. Brodeur, a répondu qu'il regrettait d'avoir à annoncer que la ville ne pouvait disposer d'un montant même minime pour ces concerts, les finances de la ville ne le permettant pas. Le comité permettra plutôt au club de faire une collecte publique.

5¢ PEP-O-MINT LIFE SAVERS

Que les Enfants Mangent autant de Life Savers qu'ils le désirent

Les diététistes nous disent qu'il n'y a pas de meilleure nourriture que le sucre. Et les Life Savers sont faits de sucre et d'essences pures, pressés dur en la forme distinctive et commode des Life Savers.

LIFE SAVERS
THE CANDY MINT WITH THE HOLE
PEP-O-MINT WINT-O-GREEN CL-O-VE LIC-O-RICE CINN-O-MON

Donnez-en donc aux enfants tant qu'ils en voudront. Les Life Savers noient le mauvais goût d'un remède.

Dans les pharmacies, épiceries, magasins de bonbons, sur les comptoirs ambulants — partout où l'on vend des bonbons, vous trouverez des Life Savers. Ils ne se vendent que cinq sous le paquet. Pourquoi acheter des imitations qui vous coûtent aussi cher que le produit authentique?

Fabriqués au Canada, à Prescott, Ont.

Prenez Garde! Ne négligez pas Un Rhume!

Ceux qui sont prédisposés aux rhumes, les faibles de poitrine agiront sagement en employant, dès les premiers symptômes, un bon remède pour empêcher le mal d'envahir les bronches et les poumons et de causer des ravages terribles — peut-être irréparables.

LE SIROP GAUVIN POUR LE RHUME

qui contient le choix des médicaments dont dispose la thérapeutique moderne, est le remède que vous devrez toujours employer de préférence, car il tonifie en même temps qu'il soulage et s'attaque au mal dans sa racine. C'est le spécifique reconnu des RHUMES, TOUX, BRONCHITES, CATARRHE, ETC.

EN VENTE PARTOUT

SIROP GAUVIN Pour le Rhume

153-M-s

TONDEUSES DE GAZON TAYLOR-FORBES

"Les meilleures au monde"
—WOODYAT
—ADANAC
—ONTARIO
—EMPRESS
—STAR
—SOVEREIGN

Tondeuses à main, à cheval ou à moteur.

Chez tous les principaux marchands.

GRATIS
Magnifique Set en Cristal
13 MORCEAUX
Donnés Gratis avec le Thé
MIKADO
Vert ou Noir.

Demandez-le à votre épicier.
GLOBE TEA CO.,
309 Notre-Dame Ouest
Tél. Main 5036. Montréal.

94-M.s.n

SOIES

Soie pongée de 33"	.79
Soie rayée à chemises, 33"	.08
Habutai épaisse, 36"	1.25
Crêpe de Chine de 40"	1.75
Jersey de soie de 36"	1.89
Satin duchesse épais, 36"	1.95
Taffetas chiffon de 36"	1.95
Crêpe Canton de 40"	3.75

Et un assortiment complet de soies garanties, vêtements en soie et

MARCHANDISES JAPONAISES

Magasins TOKIO
374, rue Ste-Catherine O.
et
133, rue Saint-Pierre

NUXATED IRON
(FER NUXATE)
Si vous n'êtes pas bien ou pas fort, vous vous devez à vous-même de faire l'essai suivant: constatez combien de temps vous pouvez travailler ou quelle distance vous pouvez marcher sans vous fatiguer. Ensuite prenez deux tablettes de cinq grains de NUXATED IRON (Fer Nuxate) trois fois par jour pendant deux semaines. Ensuite essayez vos forces encore une fois et voyez combien vous avez gagné. Beaucoup de personnes ont fait cet essai et ont été étonnées de voir augmenter leurs forces, leur endurance et leur énergie. Le Nuxated Iron (fer nuxaté) est garanti donner satisfaction ou l'argent est remis. Chez tous les bons pharmaciens.

Véritable Aspirine

BAYER

ATTENTION! Dites toujours le mot "Bayer" en achetant de l'aspirine. Si vous ne voyez pas le mot "Bayer" sur les pastilles, ce n'est pas du tout de l'Aspirine qu'on vous donne. Pourquoi risquer?

N'acceptez que le "paquet intact" de Pastilles d'Aspirine "Bayer" contenant le mode d'emploi et la dose, étudiées par des médecins pendant 22 ans et que des millions de gens ont prises avec profit dans les cas de

Rhume, Mal de tête, Névralgie, Rhumatisme, Mal de dents, Névrite, Lumbago, Douleurs

Boites commodes de 12 Pastilles de "Bayer"—Aussi bouteilles de 24 et 100, dans toutes les Pharmacies

Aspirine est la marque de fabrique (enregistré au Canada) du Monoaceticacidester de Salicylicacid manufacturé par Bayer. Bien que l'on sache qu'Aspirine veut dire fabrication Bayer, pour protéger le public contre les imitations, les pastilles de la compagnie Bayer portent étampée leur marque de fabrique générale, la "Croix Bayer".

Espace pour la croissance de chaque orteil

HURLBUT
TRADE MARK REGISTERED
CUSHION—SOLE
Shoes for Children

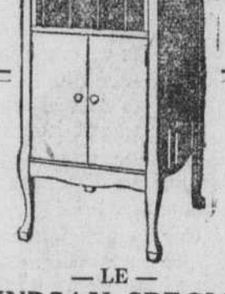

— LE —
LINDSAY SPECIAL

Grafonola Columbia
MODELE X
Avec six beaux albums à disques
$106.00

La meilleure valeur qui soit en fait de phonographe cabinet; sa grosseur et son dessin constituent une grande attraction.

$10 comptant

Dimensions:
Hauteur 40½"
Largeur 18¾"
Profondeur 20⅜"
Acajou, noyer et chêne

$7 par mois

CHEZ LINDSAY
C.W. LINDSAY LIMITEE
512 O. — Rue Ste-Catherine — 394 E.
MONTREAL
Ottawa, Québec, Trois-Rivières, Kingston, Cornwall, Brockville, Belleville.

LE VIN ELIXIR TONIQUE du Dr CODERRE

(Traitement Iodé)

Tonique des Nerfs, Purifie le Sang, Eclaircit le Teint

J. P. ROTTOT, M.D.
Professeur de médecine légale et de botanique

A. T. BROSSEAU, M.D.
Professeur de chirurgie

Professeur de matière médicale et thérapeutique.

THOS. d'ODET d'ORSONNENS, M.D.
Professeur de chimie et de pharmacie.

L. B. DUROCHER, M.D.
Professeur de médecine légale.

Les personnes qui souffrent d'appauvrissement du sang, de débélité générale, des nerfs, de maladies de la peau, de boutons dans la figure, de démangeaisons, de scrofules, trouveront dans le Vin Elixir Tonique du Dr Coderre toutes les qualités curatives que les médecins célèbres, dont les signatures suivent, lui attribuent:

Fac-simile exact d'une bouteille de Vin Elixir Tonique du Dr Coderre

Attestation irrécusable de médecins célèbres, anciens professeurs d'Université bien connus à Montréal par leur science, en faveur de l'Elixir Tonique du Docteur Coderre

"Nous, soussignés, médecins, après avoir pris communication de la composition de l'Elixir Tonique du Dr Coderre, certifions que ce tonique est préparé avec des substances médicamenteuses propres au traitement des maladies qui réclament l'emploi combiné des agents toniques altérants.

Hector Pelletier, M.D.
Alex. Germain, M.D.
J. A. Roy, M.D.
E.-H. Trudel, M.D.
L. B. Durocher, M.D.
Thos. d'Odet d'Orsonnens, M. D.
J. P. Rottot, M.D.
A. T. Brosseau, M.D.
P. A. C. Munro, M.D.
P. Beaubien, M.D.
J. G. Bibaud, M.D.
D. W. Archambault, M.D.
O. Raymond, M.D.
A. P. Delvechio, M.D.

Je suis heureuse de vous dire que votre Vin Elixir Tonique du Dr J. E. Coderre m'a donné les plus heureux résultats ; jamais je n'ai pris un tonique pour me faire du bien aussi vite ; je n'avais pas d'appétit et dès les premières doses j'ai commencé à manger avec grand appétit, et, à ma grande satisfaction, ma digestion qui se faisait difficilement s'est améliorée tout de suite, mon teint s'est amélioré et j'ai même engraissé de plusieurs livres. Je ne puis dire assez le bien que j'ai obtenu. J'ai conseillé ce vin à ma cousine qui en est aussi très contente. Dites bien dans les journaux que le Vin Coderre est le meilleur tonique qui soit. MADAME JACK LEGRIS, 2480, Clarke, Montréal.

J'ai pris sept bouteilles de Vin Elixir Tonique du Dr Coderre et je suis heureuse de vous dire que j'en ai obtenu la plus entière satisfaction ; je suis beaucoup plus forte, je mange mieux et mes nerfs sont maintenant beaucoup plus calmes, j'ai aussi engraissé de quelques livres. J'ai recommandé le Vin Coderre à ma cousine qui doit en faire usage car elle a pu constater le bien qu'il m'a fait. Vous pouvez, si vous le désirez, vous servir dans les journaux de ce témoignage.—MADAME ALEXANDRE PARIZEAU, 743, Panet, Montréal.

Je suis heureuse de vous dire que votre Vin Elixir Tonique du Dr Coderre est le plus merveilleux tonique que je n'ai jamais connu ; il m'a donné l'appétit que j'avais perdu, il m'a rendu la digestion facile au point que je puis manger tout ce que je veux, je ne suis plus du tout nerveuse, maintenant je dors bien et je suis heureuse et gaie comme jamais, mon teint s'est grandement amélioré et j'ai beaucoup engraissé. Mon mari et mes amies sont étonnés du changement qu'a produit sur moi le Vin Coderre ; aussi je l'ai conseillé à un grand nombre de personnes qui s'en trouvent aussi très bien. Je vous autorise avec plaisir à dire dans les journaux le bien que m'a fait le Vin Elixir Tonique du Dr Coderre.—MADAME B. GAUTHIER, 414, Gilford, Montréal.

Votre Vin Elixir Tonique du Dr Coderre m'a donné la plus entière satisfaction; je n'avais pas du tout appétit lorsque j'ai commencé à prendre le Vin Coderre, je digérais très mal et j'étais excessivement nerveuse; maintenant, tous ces malaises sont disparus, je mange bien, aussi digère très bien, ne suis plus nerveuse, mon teint s'est aussi grandement amélioré. Le Vin Coderre est assurément un merveilleux tonique. Vous pouvez sans crainte dire sur les journaux le bien que m'a fait le Vin Tonique Elixir du Dr Coderre.—MADAME ALBERT PELLETIER, 194b, Stadacona, Montréal.

J'ai 70 ans et vraiment je ne croyais pas pouvoir trouver un remède capable d'améliorer ma santé, mais à ma grande surprise le Vin Elixir du Dr Coderre m'a encore une fois remise sur pied; j'avais totalement perdu l'appétit et les quelques aliments que je prenais me causaient de grandes douleurs; tous ces troubles sont entièrement disparus et je me sens rajeunie. Je veux continuer ce bon vin qui me fait tant de bien, veuillez m'en faire parvenir encore une autre bouteille. Madame LOUIS GERVAIS, 758, Marie-Anne, Montréal.

Je voudrais pouvoir convaincre toutes les femmes faibles et nerveuses que le Vin Elixir Tonique du Dr Coderre est un remède sans égal. Son effet réconfortant est immédiat. La première bouteille m'a donné de l'appétit et des forces pour pouvoir faire mon ouvrage. Je sais que ce remède va me remettre parfaitement tellement je me sens déjà bien.—MADAME LEO COUDRY, 121, Des Carrières, Montréal.

J'ai pris le Vin Tonique Elixir du Dr Coderre parce que ma digestion se faisait très mal et que j'affaiblissais de jour en jour. Aujourd'hui je me félicite d'avoir eu recours à ce fameux Vin Elixir Tonique du Dr Coderre car ma digestion se fait maintenant très bien et que je puis manger tout ce que je veux; je me sens déjà beaucoup plus forte. Je l'ai conseillé à plusieurs de mes amies qui ont suivi mon conseil et s'en sont très bien trouvées. Veuillez m'en faire parvenir encore une bouteille car je ne veux pas en manquer; vous pouvez, si vous le voulez, publier ce témoignage sur les journaux. —MADAME RAOUL PARKER, 756, Drolet, Montréal.

Veuillez me faire parvenir encore une bouteille de Vin Elixir Tonique du Dr Coderre. Depuis que je prends ce tonique, ma santé s'est tellement améliorée que je ne cesserai d'en prendre que lorsque je serai parfaitement guérie. Quant j'ai commencé à prendre le Vin Coderre, je n'avais aucun appétit, ma digestion se faisait très mal et je devenais d'une grande faiblesse, j'avais des vertiges, des étourdissements et de fortes palpitations de coeur. Je suis à ma cinquième bouteille et tous ces malaises sont en train de disparaître complètement. Je suis bien heureuse d'avoir eu recours à ce bon Vin Tonique; je l'ai conseillé à des parentes et si ce témoignage peut vous être utile, je vous autorise à le publier dans les journaux.—MADAME JOSEPH PICOTTE, 30, rue Iberville, Montréal.

J'ai pris quatre bouteilles de Vin Elixir Tonique du Dr Coderre et je ne crains pas de vous dire que les résultats que j'ai obtenus m'ont grandement surprise ; j'avais totalement perdu l'appétit, ma digestion se faisait très mal, j'avais des points de côté et de fortes crampes d'estomac, j'avais souvent de violents maux de tête, je devenais tellement nerveuse que j'avais peine à rester en place; grâce à votre excellent Vin Coderre, tous ces malaises sont maintenant disparus et je suis devenue beaucoup plus forte, mon teint s'est aussi beaucoup amélioré et j'ai même engraissé de plusieurs livres. Je recommande beaucoup le Vin Coderre à mes amies. Vous pouvez, si vous le voulez, dire sur les journaux le bien que m'a fait votre excellent Vin Coderre.—MLLE CATHERINE LANGLOIS, 355b, rue St-Louis, Montréal.

Il me fait plaisir de vous faire connaître des bons résultats que j'ai obtenus du Vin Elixir Tonique du Dr Coderre. Les maux de reins et les troubles urinaires qui m'ont tant fait souffrir sont tout à fait disparus et je suis déjà beaucoup plus fort. Ce Vin m'a fait tant de bien que je veux en faire prendre à ma femme qui est faible aussi. Veuillez m'en faire parvenir deux autres bouteilles. Vous pourrez, si vous le désirez, dire dans les journaux les magnifiques résultats que j'ai obtenus.—M. ISIDORE SAUVE, 434, rue Wolfe, Montréal.

C'est avec plaisir que je vous autorise à publier le bien que j'ai obtenu par l'emploi du Vin Elixir Tonique du Dr Coderre. Lorsque j'ai commencé à prendre ce vin, j'éprouvais à tout instant une lassitude générale, je digérais très mal, j'avais des frissons suivis de fortes transpirations, j'étais nerveuse, un rien me faisait pleurer, mon sang circulait très mal à tel point que j'en avais souvent les pieds glacés. Je ne pourrai jamais assez dire tout le bien que m'a fait le Vin du Dr Coderre, aussi je le recommande à mes amies et connaissances, j'en fais prendre à ma jeune fille, elle en est à sa troisième bouteille et déjà je constate un grand changement pour le mieux, elle mange déjà bien, digère mieux, est moins nerveuse, enfin elle est en voie de guérison. Veuillez me faire parvenir encore deux bouteilles. Madame ALPHONSE GUENETTE, 2928, Saint-Laurent, Montréal.

Je ne puis trop vous dire le bien que m'a fait le Vin Elixir Tonique du Dr Coderre. Comme vous le savez, quand j'ai commencé à prendre le Vin Coderre, je n'avais pas d'appétit, je digérais très mal, j'avais beaucoup d'éruptions, de boutons, de dartres; je suis rendue à ma troisième bouteille et déjà mes boutons sont complètement disparus, j'ai aussi bien meilleur appétit et je puis aussi manger de tout ce que je veux sans éprouver aucun malaise, mon teint s'est grandement amélioré et j'ai même engraissé de quelques livres. Vous pouvez, si vous le jugez à propos, dire dans les journaux le bien que m'a fait le Vin Coderre afin que les personnes faibles et malades puissent faire comme moi.—MADEMOISELLE BERTHE PATENAUDE, 590, rue Albert, Montréal.

Il me fait plaisir de vous dire que votre Vin Elixir Tonique du Dr Coderre a déjà produit sur moi les meilleurs résultats; c'est vraiment le meilleur tonique que j'ai jamais pris. Lorsque j'ai commencé à le prendre, je n'avais pas d'appétit et le peu d'aliments que l'absorbais me causait de grandes souffrances, j'affaiblissais tous les jours, le moindre petit travail m'épuisait. Après huit bouteilles de Vin Coderre, mon appétit est revenu, je digère maintenant très bien et je suis devenue beaucoup plus forte; je veux continuer ce tonique jusqu'à ce que je sois tout à fait forte. Je vous autorise à publier dans les journaux ce témoignage. Mlle YVONNE THIBAULT, 344, Iberville, Montréal.

Vous pouvez sans crainte publier le bien que m'a fait le Vin Elixir Tonique du Dr Coderre. J'étais très faible, digérais mal ; dès la première bouteille, j'ai éprouvé du soulagement et je suis tellement satisfaite que je l'ai conseillé à plusieurs de mes amies qui aussi s'en trouvent très bien. J'ai déjà engraissé de trois livres. Veuillez m'en donner encore trois bouteilles.—MADAME C. PEPIN, Drummondville, (Drummond) Qué.

Le Vin Elixir Tonique du Dr Coderre est vraiment un tonique merveilleux car malgré mon grand âge (71 ans) j'en ai obtenu des résultats qui étonnent toutes mes connaissances et ma famille. Lorsque j'ai commencé à le prendre, j'étais d'une extrême faiblesse, constamment je ressentais le besoin de prendre des aliments, j'éprouvais de grandes faiblesses d'estomac, j'avais aussi de fortes palpitations du coeur, mon appétit manquait totalement et le peu de nourriture que je prenais me faisait grand mal. Je suis heureuse de dire aujourd'hui que tous ces troubles sont disparus, je prends des forces tous les jours, je deviens plus jeune. Vous pouvez, si vous le désirez, mettre dans les journaux le bien que m'a fait le Vin Coderre. Veuillez m'en faire parvenir encore une bouteille.—MADAME ELZEAR CORBIN, 15, rue Boyer, Montréal.

Vous pouvez sans crainte dire et publier que le Vin Elixir Tonique du Dr Coderre m'a fait le plus grand bien, il m'a donné de l'appétit, a rendu ma digestion meilleure, mon teint a bien meilleure apparence, je puis déjà faire tout mon travail sans fatigue enfin, je suis beaucoup plus forte. J'ai conseillé le Vin Coderre à plusieurs de mes amies qui s'en trouvent aussi très bien. MADAME EDGAR NERON, 144, Workman, Montréal.

Je suis rendue à ma quatrième bouteille de Vin Elixir Tonique du Dr Coderre et je suis heureuse de vous dire que j'ai déjà obtenu beaucoup de soulagement; j'étais d'une faiblesse extrême, je n'avais pas d'appétit et je digérais très mal; déjà tout cela est disparu, je mange bien, digère aussi bien mieux, les points de côté qui me faisaient tant souffrir sont tout à fait disparus, je suis aussi déjà plus forte. Je veux continuer afin de me guérir parfaitement. Veuillez m'en donner une autre bouteille.—Mlle LEONTINE DANIS, 32, rue du Collège, St-Henri.

Depuis que je prends le Vin Elixir Tonique Coderre, ma santé s'améliore si bien que je vous autorise à publier ce que ce bon vin a fait pour moi. Je mange mieux, ma digestion est déjà plus facile. Je l'ai conseillé à plusieurs de mes parents et amis. Veuillez m'en faire parvenir une caisse par express.—Madame NOEL MALLETTE, St-Urbain, (Châteauguay), Qué.

Vous pouvez sans crainte dire dans les journaux le bien que m'a fait le Vin Elixir Tonique du Dr Coderre; j'avais complètement perdu l'appétit et je digérais excessivement mal, dès la première bouteille, je me suis aperçue d'un grand changement; mon appétit revenait et ma digestion se faisait déjà mieux; j'en suis à ma quatrième bouteille et je suis déjà mieux que je ne l'ai été depuis longtemps, je mange avec appétit tout ce que je veux sans aucun malaise, je suis beaucoup plus forte, mon teint est plus clair et j'ai déjà engraissé de plusieurs livres. Veuillez m'en faire parvenir encore une bouteille.—Mlle EUGENIE BELANGER, 15, rue Boyer, Montréal.

Vous pouvez sans crainte dire sur les journaux que votre Elixir Tonique du Dr Coderre m'a rendu les plus grands services dans ma maladie, J'étais d'une grande faiblesse, je n'avais pas d'appétit et ma digestion se faisait très mal ; je suis heureuse de vous dire qu'après quelques bouteilles de cet excellent vin tonique du Dr Coderre, tous ces malaises sont entièrement disparus, je suis devenue beaucoup plus forte, je mange bien et ma digestion est très bonne. Ce tonique est vraiment merveilleux aussi je n'hésite pas à le recommander à mes connaissances et amies.—MADAME HUBERT BRENS, 16, Savoie, Montréal.

Je ne puis trop vanter le Vin Elixir Tonique du Dr Coderre. J'en ai pris plusieurs bouteilles et il m'a fait un si grand bien que j'en fais maintenant prendre à ma petite fille. Je suis surprise du changement qui s'est opéré chez elle depuis qu'elle a commencé à prendre ce bon Vin.—MADAME HORMISDAS BONNEAU, 128, Dufresne, Montréal.

N.B.—A messieurs les médecins: — Nous avons suivi, dans la préparation du Vin Elixir Tonique du Dr Coderre, la formule exacte qui nous a été transmise par le Dr Coderre lui-même et qui se trouve dans la "Matière Médicale des Soeurs de la Providence". Conséquemment, le Vin Elixir Tonique du Dr Coderre n'est pas une médecine brevetée mais bien une préparation officinale à formule connue.

En vente chez tous les **pharmaciens,** les **marchands généraux** et les **épiciers des villes** et de la **campagne.** Si votre marchand ne le tient pas, nous vous l'enverrons franco sur réception du prix, $1.50 la bouteille.

COMPAGNIE MEDICALE du DR CODERRE, 482, rue ST-PAUL OUEST, Montréal

INSPECTION DU STEAMER LE "REGINA"

Environ 300 personnes sont les hôtes de la compagnie White Star-Dominion.

PRESENTATION A BORD

Les visiteurs invités par la compagnie White Star-Dominion à faire une inspection, hier après-midi, du nouveau steamer "Regina", de cette compagnie, se sont tous déclarés très enchantés de ce qu'ils ont vu à bord du vaisseau. Environ trois cents des invités avaient répondu et se sont rendus sur le navire. Ils ont visité le "Regina" dans toutes ses diverses parties, à partir du pont supérieur jusqu'au fond des soutes. Au nombre des personnes présentes, on remarquait de nombreuses délégations venues de la Saskatchewan, et principalement de Régina, ainsi que de Chicago. Le premier ministre de la Saskatchewan, l'honorable M. Dunning, s'était fait représenter par M. P.-G. Ward. La délégation de Régina était présidée par le maire de la ville, M. James Grassick. Parmi les délégués on remarquait aussi M. C.-A. Cook, gérant et secrétaire du Board of Trade de Régina.

L'inspection du navire fut suivie d'un lunch offert aux visiteurs. Les convives surent faire honneur à l'excellent menu qui fut servi. A la table d'honneur, présidait le capitaine W.-A. Morehouse, du "Regina". A sa droite se trouvait le maire Grassick, de la ville de Régina, et à sa gauche, le major P.-A. Curry, gérant de la ligne White Star-Dominion, et M. P.-G. Ward, représentant du premier ministre de la Saskatchewan.

Le capitaine Morehouse proposa la santé du roi, puis le major Curry ouvrit la série des discours. Le major Curry dit qu'il espérait que le "Regina" obtiendrait autant de prospérité que la ville de l'ouest dont il porte le nom. La construction pour le service avec Montréal du splendide navire, déclara-t-il, est une preuve de la confiance de la compagnie dans l'avenir qui attend le port de Montréal et le Canada tout entier. Il fit remarquer, incidemment, que la commission du port de Montréal aura à faire allonger les quais vu que lorsque le "Regina" est amarré le "Welshman" dépasse d'une centaine de pieds la longueur de son quai. "Et il faudra que les commissaires se hâtent, dit le major Curry, vu que nous nous proposons de faire construire de plus grands navires encore dans un avenir rapproché".

Le maire Grassick, de Régina, fit ensuite l'éloge du navire et souhaita toute la prospérité possible au port de Montréal. Il termina en présentant au capitaine Morehouse une réplique des armes de la ville dont il est le premier magistrat. D'autres discours furent prononcés par MM. J.-K. Lambert, agent de la compagnie White Star à Chicago; W.-S. Cookson, agent général du service des voyageurs au Grand Tronc; P.-G. Ward, représentant du premier ministre de la Saskatchewan; Jules Hone, agent de voyages; C.-A. Cook, de Régina; L.-S. Tobin, de la ligne White Star-Dominion; C.-F. Mason, par le capitaine R.-M. Melville. M. Hone commença son discours en français, ce qui fut vivement applaudi.

L'après-midi se termina par une visite du port à bord du "Sir Hugh Allan" mis obligeamment à la disposition des hôtes de la compagnie White Star-Dominion par la commission du port.

ILS VONT REVOIR LA TERRE NATALE

M. Angelo Roncari, restaurateur bien connu de l'Hôtel d'Italie, boulevard Saint-Laurent, part demain, jeudi, pour un voyage en Europe. M. Roncari se rend à New-York, d'où il s'embarquera sur le "Mauritania", se rendant d'abord en France, puis en Italie, la terre natale. M. Angelo Roncari sera accompagné de son fils, M. Etienne Roncari. Après un bref séjour à Paris, MM. Roncari visiteront tour à tour Naples, Milan, Rome et autres villes de la patrie italienne. En l'absence de M. Angelo Roncari, c'est M. Félix Roncari qui prendra la direction de l'hôtel d'Italie.

M. ANGELO RONCARI (en haut) propriétaire de l'hôtel d'Italie et son fils, M. ETIENNE RONCARI, qui partent demain pour visiter le pays natal.

L'ANGLETERRE PAIE SEULE UNE MARINE DONT TOUS PROFITENT

Londres, 10. — Parlant de la récente conférence de Washington, où il a été délégué, lord Lee, premier lord de l'Amirauté, déplorait, hier soir, au Colonial Institute, le manque d'intérêt que portent les dominions à la question de la reconstruction navale. Le résultat le plus important de la conférence de Washington, à son avis, est le changement d'attitude des nations. Les traités y furent conclus dans des termes pacifiques plutôt que guerriers.

Lord Lee dit qu'on n'a pas donné assez de crédit au sacrifice de l'Angleterre qui a abandonné, dans l'intérêt de la paix, sa tradition immémoriale d'avoir la plus forte marine de l'univers. Maintenant que la Grande-Bretagne a fait ce sacrifice, dit-il, il ne nous vient aucun appui ou aucune consolation des Dominions d'outre-mer concernant le maintien d'une flotte impériale. Lord Lee termina par des considérations sur le fait que l'Angleterre seule porte le fardeau d'une flotte qui sert à la défense de tout l'empire; les dominions devront faire leur part et aider la mère-patrie avant qu'il soit trop tard.

L'ELEGANCE NOUVELLE C'EST LA JUPE LONGUE

Paris, 10.—Une femme qui se rendra pour voir courir le Grand Prix, dans six semaines, portant une jupe courte éprouvera la sensation d'un poisson hors de l'eau. C'est la leçon que donne la piste de Longchamp depuis qu'on y a fait l'étalage des toilettes d'été et que les couturiers ont lancé la mode nouvelle. Normalement, c'est à Auteuil, lorsque le prix de $10,000, du Président de la République, le dimanche de Pâques, qu'a lieu la vraie démonstration de l'élégance nouvelle pour les modes d'été, mais cette année, le temps fut si mauvais que c'est à Longchamp que les couturiers ont pu lancer la mode nouvelle pour l'été c'est-à-dire, la jupe longue.

Au premier coup d'oeil jeté sur la foule fashionable, dans le paddock bordé de haies fleuries, on voit qu'il ne peut y avoir aucun doute que Paris-féminin a accepté le décret des couturiers en faveur de la jupe longue.

Les seules femmes qui portaient des jupes laissant voir plus de deux pouces de bas de soie au-dessus de la cheville étaient des Américaines ou des Anglaises et elles regardaient avec un envieux mécontentement, les gracieuses jupes longues évoluer autour d'elles. Il n'y avait jusque les mannequins qui portassent la jupe longue. Tous les gens réellement bien suivaient la mode nouvelle et le fait de porter une jupe courte indiquait que celle-là n'avait qu'une vieille toilette rafraîchie ou qu'elle n'était pas allée chez un bon couturier, ce qu'aucune femme ne peut tolérer.

ON CROIT AVOIR ARRETE L'AUTEUR DE CE VOL

(De correspondant de la PRESSE)

Québec, 10.—Les détectives Lacasse et Beaudoin, de la Sûreté de Québec, croient avoir mis la main sur l'auteur d'un cambriolage qui eut lieu le 27 avril, au magasin McKinnon, rue Saint-Joseph, où des marchandises évaluées à $1600 furent enlevées. Ils ont arrêté un nommé Sylvestre Armando, qui proteste de son innocence.

LE RADIO DANS UN CLUB DE VETERANS

(Spécial à la PRESSE)

Ottawa, 10.—La section Canora, de l'Association des vétérans de la grande guerre, Saskatchewan, réclame l'honneur d'avoir été le premier club de soldats du Canada à installer chez lui un appareil de radio. Dès l'ouverture de leur nouveau club, les membres ont décidé de faire installer un appareil capable de recevoir des dépêches, dans un rayon de 1,000 milles. Les vétérans se proposent de donner des soirées où les concerts par téléphonie sans fil occuperont la majeure partie du programme.

Shiloh Arrête Cette Toux

Chez les adultes ou chez les enfants. Sans danger, sûr et efficace. Une petite dose signifie économie et ne dérange pas l'estomac. Chez tous les marchands, 30c, 60c. et $1.20.

Le Véritable Tonique du Printemps Pour la Famille

Chaque homme, femme et enfant se sentiront plus gais, mieux entrainé et plus vigoureux ce printemps s'ils prennent du

Celery King

Infusion de légumes laxative et pure qui remonte l'estomac, purifie le sang et stimule le foie—gros paquets de 30c. et de 60c. chez votre pharmacien. 2

muscles endoloris

Qu'ils soient causés par des contusions ou le surmenage, les muscles endoloris sont bientôt soulagés par Absorbine, Jr.

Frottez vivement les muscles avec quelques gouttes d'Absorbine, Jr. et l'inflammation causant la douleur disparaît ainsi que la douleur.

Tenez la bouteille sous la main au cas de besoin.

$1.25 la bouteille chez les pharmaciens

W. F. YOUNG, Inc. 344 rue St-Paul Montréal

Absorbine Jr
LE LINIMENT ANTISEPTIQUE

Merveilleuse Vente pour l'Acheteur Econome

Avis Public

"CONFIANCE"

Vente de 10 Jours

Le triomphe de La "Maison Populaire de Montréal" Limitée, une charte provinciale de la Province de Québec.

Un Très Grand Succès—La Devise est Fondée sur la valeur.

VOUS POUVEZ ACHETER AVEC CONFIANCE ICI

MAISON Populaire de MONTREAL LIMITÉE

Les Membres et les Directeurs de ce magasin sont:

L'Ancien Propriétaire de l'Imperial Store.
L'Ancien Propriétaire du Syndicat de Montréal.
L'Ancien Propriétaire du Quality Clothing Mfg. Co., Ltd.
L'Ancien Propriétaire de l'Arrow Clothes Shops.
L'Ancien Propriétaire de The National Cloak & Suits Mfg. Co., Ltd
Tous les membres de cette Compagnie ont dans leur intérêt le succès de cette vente.

$265,350.00 de Vêtements et Fourrures pour Dames, Hommes et Enfants seront mis en Vente. Tous Réduits à 25c dans la $. Lisez plus Bas. Cela vous Paiera de Venir.

Imaginez-vous Un Quart de Million de Piastres de Marchandises seront mises en vente au public. Toutes groupées dans un Gros Magasin.

NOTRE PLAN.—Bas, les premiers prix, ou nous perdons ¼ après 10 jours de vente, ¾ après 24 jours de vente.—Marchandises données aux institutions de charité après 30 jours de vente.
Signé: LES DIRECTEURS.

COMMENCE JEUDI, LE 11 MAI
AU COUP DE 9 HEURES

COURTOISIE, Service et Confiance.—Economie veut dire de dépenser avec prudence.
Les prix sont tels qu'ils incitent l'acheteur prudent à acheter maintenant—Homme ou femme.
Valeurs intéressantes dans tous les départements.
Du premier plancher jusqu'au quatrième.

et se continuera durant 10 jours consécutifs — le Dernier Jour de la Vente sera Lundi, le 22 Mai 1922, à 9 p.m. précises.

DEPARTEMENT DE CONFECTIONS POUR DAMES

(REZ-DE-CHAUSSEE)

LOT 1—Robes en serge toute laine, quantité limitée. Grandeurs 16 à 40. Rég. $17.50. PRIX DE VENTE **$4.85**

LOT 2—15 robes seulement, de maison et d'été. Rég. $12.00. PRIX DE VENTE **$1.15**

LOT 3—Knickers pour enfants. Valant $1.50. PRIX DE VENTE **20c**

LOT 4—65 robes en taffetas, bleues, noires, grises et brunes, unies et brodées, reg. $20.00. PRIX DE VENTE **$7.50**

LOT No 5—20 Robes en crêpe-canton "frocks" bleues, tan, brunes, argent, prises, bleu demi-soir, tomate et noires. Rég. $45.00. PRIX DE VENTE **$27.50**

LOT No 6—40 Robes en Crêne-Canton. Rég. Jusqu'à $38. PRIX DE VENTE **$14.40**

LOT No 7—Pour personnes grasses, 85 robes en serge de différents modèles, bleues et noires seulement. Grandeurs 40 à 54. Rég. $37.50. PRIX DE VENTE **$12.20**

LOT No 8—De 9 a.m. à 10 a.m. seulement—Robes valant $15.00. PRIX DE VENTE **$1.00**

LOT No 9—150 Robes pour dames, en serge, Botany, taffetas, charmeuse et Georgette. reg. $22.50. PRIX DE VENTE **$6.30**

ROBES EN CREPE CANTON — NOUS N'AVONS QUE LES DERNIERES NOUVEAUTES ET LES MARQUES DE FABRIQUE LES PLUS DESIREES AINSI QUE LES COULEURS LES PLUS EN VOGUE — TANT QU'AUX PRIX: NOUS SAVONS QUE NOUS POUVONS VOUS SATISFAIRE.

LOT No 12 — 50 COSTUMES DE PRINTEMPS POUR DAMES. Régulier $20.00. PRIX DE VENTE **$5.50**
LA JUPE SEULEMENT VAUT $10.00 — POUR LES PREMIERS ARRIVES — ENTRE 9 A.M. et 10 A.M. — SEULEMENT.

LOT No 10—38 robes en tricotine et serge, rég. $29.50. PRIX DE VENTE **$8.80**

LOT No 11—Autres robes. Rég. $32.50. Toutes groupées dans un seul prix **$9.60**

Nous attirons votre attention spéciale sur notre splendide stock de Nouveaux Costumes de Printemps.

LOT No 14—UNE SPECIALITE—36 Costumes, bleu-marin, manteau de 38 pouces, faits de meilleure qualité en serge Botany et Tricotine, faits à la main et brodés, doublés en magnifique Crêpe de Chine mercerisé. Rég. $37.50. PRIX DE VENTE **$13.80**

LOT No 13—25 Costumes de Printemps pour dames, en serge Botany et tricotine—derniers modèles, rég. $28.50. PRIX DE VENTE **$9.80**

LOT No 15—65 Costumes en tricotine, faits à la main, bleus et noirs, avec ceinture, poches, brodés. Valant $48.50. PRIX DE VENTE **$17.80**

LOT No 16—42 Costumes de Printemps, rég. $55.00, styles très jolis et très chic en tricotine et serge de 14 onces, bleus, noirs, tan, bruns, etc. Ces costumes sont complets en grandeurs et en couleurs. PRIX DE VENTE **$22.20**

SPECIAL MANTEAUX — OFFRE EXCEPTIONNELLE

LOT No 17.—Juste un petit lot de 74 manteaux en velours pour dames et demoiselles, en bleu clair, tan, gris, drab, bruns, chevreuil, tous doublés ou le quart doublés. D'autres non doublés. Rég. $27.50. PRIX DE VENTE **$10.00**

FOURRURES

LOT No 32 — Manteaux en near silk, valant durant la saison d'hiver $225.00, tous doublés en soie. Prix de vente. **$88.00**

MANTEAUX en Seal "Chappell", collet et poignets en renard. Rég. $325.00. Prix de vente **$110.00**

1 Mante en Beaverette toute doublée de soie, grandeur 40. Rég. $275.00. Prix de vente. **$140.00**

1 Manteau en Beaverette, avec poches et ceinture, tout doublé de soie, ¾ de longueur. Rég. $200.00. Prix de vente. **$84.00**

Bande de cou en hermine, doublée, rég. $35.00 pour **$16.90**

Bande de cou en hermine, simple, rég. $22.50 pour **$11.80**

Bande de cou en écureuil, doublé, rég. $40.00 pour **$17.60**

Bande de cou en écureuil, simple, rég. $25.00, pour **$9.98**

115 Bandes de cou en Taupe, doublées, rég. $25.00 pour **$10.70**

30 bandes de cou en Taupe, simple, rég. $18.00 pour **$8.70**

1 étole en Kolinsky, doublée en crêpe de Chine, avec queues naturelles. Vous devez voir cette fourrure pour l'apprécier. Valant $300.00. Prix de vente. **$85.00**

200 bandes de cou, couleurs: Kolinsky, Vison, Marmotte, Loup, Renard. Rég. $25.00 pour **$3.60**

1 Etole en Seal Hudson, 2 verges de longueur par 12 pouces de largeur, doublé en magnifique crêpe de Chine. Valant $150.00. PRIX DE VENTE **$52.50**

1 Manteau en Ecureuil, tout doublé en crêpe de Chine. Valant $350.00 POUR **$115.00**

1 Manteau en Beaverette, tout doublé en crêpe de Chine. Valant $125.00. POUR **$45.00**

1 Manteau en Seal Hudson, tout doublé de crêpe de Chine. Rég. $120.00. POUR **$37.75**

PORTEZ VOS ROBES AVEC DES FOURRURES D'ETE.—2 Renards naturel noir. Rég. $50.00. POUR **$18.00**

16 Renards Naturel, bruns. Rég. $42.00. POUR **$16.00**

12 Renards Naturel, couleur taupe. Rég. $35.00. POUR **$12.00**

AUTRES FOURRURES D'ETE trop nombreuses pour être mentionnées ici.

LOT No 18. — MERES! Voici de grandes Economies—125 MANTEAUX POUR JEUNES FILLES. Rég. $9.50 PRIX DE VENTE **$2.85**

LOT No 19. — De 9 a.m. à 10 a.m. seulement. — Un nombre limité de manteaux de printemps pour dames et demoiselles, valant $12.00. PRIX DE VENTE **$1.00**

LOT No 21. — 24 Manteaux pour dames. Rég. $17.50. PRIX DE VENTE **$7.50**

LOT No 22. — Manteaux pour dames. Régulier $25.00. PRIX DE VENTE **$8.90**

LOT No 33. — Etoles en seal, noir, 2 verges de longueur par 12 pouces de large avec poches et toutes doublées. Rég. $20.00. Y compris en beaverette. Prix de vente. **$6.70**

Hardes Faites pour Hommes

(2ième PLANCHER)

Lot No 41.—119 Pardessus de Printemps, noirs, pour hommes, toutes grandeurs, y compris les hommes gras. Rég. $22.50. PRIX DE VENTE **$8.20**

Lot No 42.—Habits en Vécuna, noir et bleu, pour hommes. Grandeurs 34 à 42. Rég. $23.50. PRIX DE VENTE **$11.80**

Lot No 43.—100 Habits pour hommes, grandeurs jusqu'à 42. Rég. $25.00. PRIX DE VENTE **$6.35**

Lot No 44.—50 Habits pour hommes, toutes grandeurs. Rég. $23.50. PRIX DE VENTE **$4.85**

1,000 Paires de Pantalons pour hommes. Valant $5.00. PRIX DE VENTE **$2.10**

Lot No 45.—Une quantité limitée de Pantalons. Valant $4.50. Entre 9 et 10 a.m. et 4 à 6 p.m. **89c**

Lot No 46.—130 Habits Lavables, pour garçons. Rég. $2.95. PRIX DE VENTE **65c**

LOT No 51 — Habits pour hommes, marque de crayon de mine, régulier $30.00. Prix de vente **$13.15**

LOT No 52.—Habits pour jeunes gens en tweed anglais et écossais, toutes grandeurs. Rég. $40. Prix de vente **$16.30**

LOT No 53.—100 habits en tweed pour garçons. Grandeurs: 26 à 33. Régulier $8.50. Prix de vente **$2.88**

LOT No 54. — 122 habits pour garçons, rayés de la largeur d'une marque de crayon de mine, rég. $15. Prix de vente **$5.60**

LOT No 55.—Pardessus en Gabardine, pour hommes. Rég. $27. Prix de vente **$8.90**

LOT No 47 — Offre spéciale pour cette vente — 60 habits, bleu indigo, pour hommes, 2 paires de pantalons. Rég. $55.00. Prix de vente. **$24.50**

LOT No 48 — Excellente ligne d'habits en tweed. Rég. $45.00. Toutes grandeurs **$19.50**

LOT No 50 — 85 habits échantillons en tweed pour hommes. Rég. $27.00 pour **$9.20**

LOT No 58 — Pardessus anglais en gabardine, pour hommes. Rég. $38.00. Prix de vente. **$16.90**

LOT No 56 — 130 habits pour très jeunes garçons, avec collet "Peter Pan". Rég. $6.50. Prix de vente. **$2.70**

LOT No 57 — Un lot d'habits pour enfants. Rég. $5.50. Prix de vente. **65c**

LOT No 58 K 104 magnifiques Imperméables, pour hommes. Rég. $22.50. Prix de vente. **$6.80**

LOT No 59 — 1 lot d'imperméables, Valant $8.00. Prix de vente. **$1.00**

VESTES, PULLOVERS, MIDDIES, SWEATERS, JERSEYS

1 lot de PULLOVERS, couleurs turquoise, chameau, paon, rose et perle, bleue et perle. Régulier $4.50. Pour **$2.65**

1 lot de Sweaters, couleurs: turquoise et chameau, brune, chameau, paon, bleu perle, rose et perle. Rég. $5.50. Pour **$3.10**

1 lot de COSTUMES EN JERSEY, dans les derniers couleurs: Paon, perle, bleue, turquoise et noirs. Toutes grandeurs. Rég. $25.00. PRIX DE VENTE **$9.90**

1 lot de Sweeters, couleurs: turquoise, chameau, mauve, perle, chameau et blanc. Rég. $2.98. PRIX DE VENTE **$1.68**

1 lot de Sweaters "MIDDY", couleurs: paon et blanc, tomate et blanc, chameau et blanc, bleu et blanc, rég. $6.50. Pour **$2.84**

1 lot de Costumes en jersey de soie, couleurs: bleu et blanc, sable et blanc, etc., toutes grandeurs. Rég. $30.00. Pour **$13.98**

LOT No 36—1 lot de Costumes "homespun"—jumpers avec ou sans manches. Rég. $14.50. PRIX DE VENTE **$8.88**

LOT No 37—1 lot de Jumpers, bleus et noirs. Rég. $9.50. PRIX DE VENTE **$2.88**

LOT No 38—500 blouses en Georgette, toutes les couleurs. Rég. $6.00. PRIX DE VENTE **$1.85**

Quelques-uns sont des échantillons d'automne de 1922. LOT No 39—1 lot de blouses. Valant $1.00. Pour **14c**

Nous emmagasinons toutes les fourrures—Gratuitement—assurances payées par nous.

LOT No 40.— **1,000** Manteaux en Velours pour dames, toutes grandeurs et tous doublés, unis et brodés, très beau collet de fourrure, valant durant la saison $75.00. PRIX DE VENTE **$18.50**

LOT oN 20.—Dans ce lot, vous trouverez de magnifiques manteaux dont un nombre genre "sport" qui est si populaire—2 et 3 dans le même style—Quelques-uns sont tous doublés en soie—Grandeurs jusqu'à 46 dans ce lot—Soyez certain d'être ici de bonne heure le jour d'ouverture, parce que de telles valeurs ne dureront pas longtemps. Rég. $38.00. PRIX DE VENTE **$16.80**

LOT No 23. — 65 Manteaux drap "Polo", ceinture et poches, demi-doublés, toutes grandeurs. Rég. $28.50. PRIX DE VENTE **$11.85**

LOT No 24.—40 Mantes en Satin et Taffetas, bleues et noires, unies, perlées et brodées toute la longueur, tous doublés. Ces mantes sont le cri de l'été en fait de modes. Rég. $31.50. PRIX DE VENTE **$14.90**

LOT No 25.—14 Mantes en Tricotine, bleues, noires et brunes, brodées et perlées ou unies. Rég. $48.50. PRIX DE VENTE **$24.50**

LOT No 26. — 20 Imperméables pour dames. Valant $10.00. PRIX DE VENTE **$1.00**

LOT No 27.—1 Compartiment de Jupes en serge bleue et noire. Valant $6.00. PRIX DE VENTE **$3.30**

LOT No 28. — 125 Manteaux "Sport", "Box" et accordéon. Rég. $10.50. PRIX DE VENTE **$5.10**

LOT No 30.—1 lot de Jupes, valant de 5.00 à $10.00. PRIX DE VENTE **$1.00**

LOT No 31.—Un lot de Chockers, en Loup noir. Valant $10.00. PRIX DE VENTE **$1.00**

Rappelez-vous, une Vente de Confiance et de Triomphe commence jeudi, le 11 mai, à 9 heures a.m.

Le dernier jour de la vente sera Lundi, le 22 mai, à 6 p.m. Signé: Les Directeurs

MAISON Populaire de MONTREAL LIMITÉE

701 Sainte-Catherine Est
COIN VISITATION

Cette Vente fera époque
Cette Vente fera sensation

Nous avons parlé hier, après les avoir illustrés samedi, des principaux dispositifs d'un poste récepteur de Radiotéléphonie: Antennes, prise au fil de terre, téléphone, détecteur, amplificateurs. Ce sont les parties essentielles d'un poste récepteur, y compris la source d'énergie (batterie) et la bobine d'accord ("tuner"). Avant d'apprendre comment fabriquer soi-même ces appareils (quelques-uns du moins) et de les disposer effectivement, il importe croyons-nous, de les mieux connaître; c'est pourquoi nous allons, dans les articles qui vont suivre, parler de chacun en particulier, en commençant par le **fil de terre.**

* * *

Prise de terre. — Nous commencons par ces dispositifs précisément parce que la plupart de ceux qui font l'installation d'un poste de réception, n'y pensent qu'en dernier lieu. Les débutants, dan lsa radiotéléphonie, en effet, ne lui donnent pas l'importance qu'il mérite, et pourtant il est de prime importance de bien faire cette connection avec le sol. Pour plusieurs, c'est l'antenne qui doit être le premier et le plus important dispositif, quand en réalité l'antenne n'a pas plus d'importance que la prise de terre; en effet, si celle-ci n'existe pas ou si elle est mal faite, l'antenne n'a aucune valeur ou n'a pas l'efficacité qu'elle doit avoir. Le diagramme ci-contre le fera facilement comprendre, en même temps qu'il indiquera de façon très simple le dispositif des choses essentielles dans un poste récepteur.

Les ondes électriques ou de radio, ont un mouvement oscillatoire quand elles passent par l'air et le sol. Cela veut dire qu'elles passent d'abord de l'antenne du poste de transmission à l'antenne du poste récepteur, puis de là au sol, et de là encore au sol du poste de transmission. Après que ce cycle, ou période, a été accompli, les ondes changent leur direction et reviennent à travers le sol, du poste de transmission à la prise de terre du poste de réception, de là à l'antenne d'où elles s'échappent dans l'éther pour revenir à travers l'espace à l'antenne du poste de transmission. Ce changement de direction est rendu possible par l'effet du condensateur.

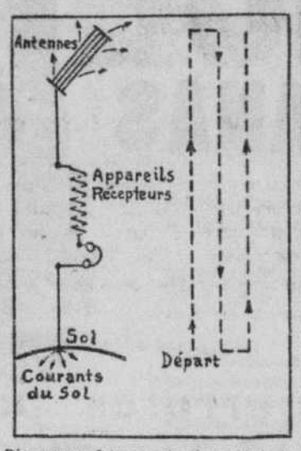

Diagramme faisant voir (à gauche), les dispositifs simplifiés d'un poste récepteur, et à droite, montrant comment les impulsions, sur les signaux ou les sons, passent ou oscillent du sol à l'antenne et de celle-ci au sol—(Du "Radio World").

Comme on le voit, le sol joue un rôle aussi important, dans le Radio, que le dispositif aérien (antennes). Tout ce qui se rapporte aux antennes se rapporte aussi bien à la prise de terre. Ainsi, de même que les antennes, les fils de terre doivent être en fils de cuivre de grosseur convenable; le type No 14 rendra un service efficace.

Le cuivre étant un excellent conducteur, il est employé de préférence pour réduire la résistance de l'antenne. Les mêmes précautions doivent être prises pour le fil de terre. Il doit être constitué de telle sorte qu'il ne puisse offrir que la moindre résistance possible, pour que les faibles courants puissent facilement passer de l'antenne aux appareils récepteurs, et de là au sol, sans rencontrer d'obstacles.

* * *

Maintenant, comment peut se faire, sans trop de frais, la **prise de terre ?** Le moyen le plus facile est de relier le fil de terre à des conduits ou conducteurs métalliques, tels que radiateurs de calorifères, tuyaux à gaz, tuyaux à l'eau, et autres qui communiquent avec le sol.

Les radiateurs peuvent être de bonnes prises de terre; ils peuvent aussi, quelquefois, ne pas l'être, et les chances sont du mauvais côté. Il peut se produire une perte de l'énergie du courant, lorsqu'on relie le fil de terre à un radiateur, du fait du chauffage de celui-ci, et même lorsque celui-ci ne semble pas être chaud, lorsqu'il se produit une fuite dans les joints. Lorsque le fil de terre est relié à un radiateur, il faut que le courant oscillatoire du courant triomphe de la résistance à chaque joint. Ces joints, généralement bien serrés, offrent, en effet, une grande résistance.

On peut encore faire la connexion du fil de terre avec un tuyau à gaz; mais, dans ce cas, le débutant en radio s'apercevra parfois, à sa grande surprise, qu'il n'est pas du tout en communication avec le sol. Pour la protection de leurs clients, les compagnies de gaz introduisent, souvent, un isolateur en bois ou en composition quelconque entre le compteur et la première source d'éclairage. Si l'amateur découvre l'un de ces isolateurs, qu'il ne l'enlève pas ; d'un autre côté, il n'atteindrait pas son but en couvrant l'isolateur d'un gros fil; il ne ferait que détruire la précaution prise par les ingénieurs du gaz envers leurs clients.

Si on ne peut relier directement au sol le fil de terre, le meilleur moyen et le plus efficace est de le relier à un tuyau à eau; mais, dans ce cas, et pour la raison donnée plus haut à propos des radiateurs, on choisira de préférence le tuyau à eau froide; la résistance y est moindre. Moins efficace serait la prise au tuyau d'eau chaude; il pourrait se produire ,même, des effets contraires à ceux que l'on désirerait. Il en est de même des calorifères à vapeur; le chauffage intervient dans l'efficacité du dispositif.

Enfin, il importe que toutes les connexions soient parfaites et que le fil soit net, c'est-à-dire débarrassé de tout ce qui pourrait faire obstacle, de quelque façon que ce soit, au passage libre du courant.

* * *

Comme nous pouvons le voir par ce que nous venons de dire, la prise de terre d'un poste de radio est essentielle, contribuant avec l'antenne à former le circuit oscillatoire des courants, et c'est pourquoi on attachera autant d'importance à l'installer les antennes.

LE PREMIER JOUR DE VENTE DE FOURRURES A L'HOTEL WINDSOR

Les ventes de fourrures à l'enchère, qui se font actuellement à l'hôtel Windsor, hier, ont rapporté une somme approximative de $450,000. Elles ont commencé à 9 hrs., dans la matinée et n'ont été ajournées qu'à 7 hrs., dans la soirée. Les prix obtenus sont légèrement plus élevés que prévu. On compte qu'environ 325 acheteurs, venus de toutes les parties du Canada et des Etats-Unis, assistent à ces ventes; plusieurs courtiers de New-York achètent pour le compte de maisons européennes, principalement françaises et allemandes.

Le loup canadien s'est vendu près de 25 pour cent plus cher qu'en février, les meilleures peaux atteignant $25.20. Le lynx se vend aux mêmes prix, exception faite pour certaines variétés qui ont augmenté de 20%. Les peaux d'ours de toutes variétés n'ont pas changé. La taupe n'a pas varié mais l'hermine a baissé de 10% tandis que le putois a monté d'autant. Le vison a baissé de 15% environ, les meilleures peaux atteignant $15.50.

Aujourd'hui, on vend environ 12,400 peaux de castor canadien et autres.

LE CONCOURS DE TIR DES JEUNES OFFICIERS

Le général sir Arthur Currie, principal de l'université McGill, a présenté au lieutenant W.-H. Bagg, la coupe des Officiers de Réserve pour le vainqueur du concours annuel de tir entre les officiers du C.O.T.C. McGill. Le vainqueur gardera pendant un an ce trophée offert en souvenir des officiers tombés pendant la dernière guerre. Sur 117 cadets, 84 avaient concouru; le nombre total de points était de 145. Les premiers du tournoi furent: lieut. W.-H. Bagg, 136; cap. B. Leach, 125; C.Q.M.S. H. Delcellier, 124; lieut. F.-S. Lawrence, 116; B.S.M.A. Roe, 115; cadet H.-N. Stewart, 115. B.Q.M.S. W.-J. Dormer, 114. L'Université Yale et le R.M.C. ont gagné les autres tournois.

Dans son allocution, après le concours, le général Currie fit remarquer que, puisqu'on veut réduire la Milice actuelle, l'entrainement militaire devra prendre une plus grande part dans les collèges et les universités. Les corps de C.T.O.C. dans les universités ont montré quel beau travail ils peuvent faire en cas de besoin. Nombre d'Officiers distingués assistaient au tournoi et ont également adressé la parole, parlant surtout de l'entrainement militaire.

DES OBSEQUES TRES SIMPLES A M. DAVISON

Locust Valley, 10.—Suivant l'expression de ses dernières volontés, les funérailles de M. H.-P. Davison, financier et philanthrope bien connu, ont eu lieu, ici, dans la plus grande simplicité. Les restes ont ensuite été déposés dans l'humble cimetière de cette localité. Le temple pouvant contenir 250 personnes était trop restreint pour contenir la foule et l'on dût donner des chaises à la multitude qui se tenait en face du temple. Douze voitures chargées de fleurs étaient arrivées dans la matinée, et les murs intérieurs de l'édifice religieux en étaient recouverts.

AUX "DIABLES BLEUS"

Nice, 10. — Récemment, au milieu d'une foule recueillie, a eu lieu l'inauguration par le maréchal Pétain du monument aux chasseurs alpins.

Le maréchal a parlé avec éloquence et émotion de l'héroïsme de ces chasseurs qui furent de toutes les chaudes affaires, de ces "diables bleus" parmi lesquels il a fait ses débuts et que pendant la guerre il a vus à l'oeuvre.

Le discours du colonel Fabry, empêché par un deuil de famille de prendre part à la cérémonie, a été lu par M. Regaud, député du Rhône.

"LES BOUFFONS"

Les femmes préfèrent-elles l'intelligence à la beauté? C'est le problème que Miguel Zamacois a posé dans les "Bouffons", pièce en quatre actes, en vers, qui sera jouée demain soir, au Monument National, au bénéfice de l'hôpital des Tuberculeux. La solution que le poète y apporte plaira à beaucoup de monde.

"Les Bouffons" sont un spectacle qu'il ne faut pas manquer. En y assistant on aide à une des plus belles oeuvres philanthropiques et sociales: la lutte antituberculeuse.

Ponca City, Okla, 9. — A Ceres, c'est-à-dire à 14 milles de Ponca City, un tornado a tué John Tobias, blessé plusieurs personnes et démoli une église et d'autres bâtiments.

Nouvelle adresse à partir de lundi, 15 mai

H-N. BORDELEAU
266
St. Denis.
MONTREAL

Les points noirs

indiquent que votre méthode de nettoyage est défectueuse

SUIVEZ notre fameux traitement pour conserver votre peau exempte de l'acné :

Chaque soir avant de vous coucher appliquez-vous des linges chauds sur la figure jusqu'à ce que la peau devienne rouge. Ensuite avec une serviette rude faites une mousse épaisse avec du Savon Woodbury pour la figure et frictionnez-vous vigoureusement en un mouvement de bas en haut et allant vers l'extérieur. Rincez avec de l'eau claire chaude, puis avec de l'eau froide. Finissez en frictionnant la figure pendant 30 secondes avec un morceau de glace.

Commencez ce traitement ce soir. Au bout d'une semaine ou de dix jours votre peau se sera sensiblement améliorée. The Andrew Jergens Company.

Fabrication canadienne

PAIN
CERTIFIE
CREAM-AND-WHEAT
DE DENT HARRISON

s'introduit chaque jour dans de nouvelles maisons, et on le goûte de plus en plus à chaque repas. Son excellente saveur, sa richesse et sa valeur hautement nutritive le rendent IRRESISTIBLE, INCOMPARABLE.

Il est fait de pure crème fraiche à fouetter.

DENT HARRISON & SONS LIMITED.

STEPHENS

Vous êtes cordialement invité à visiter à

L'EXPOSITION
— DU —
MOTOR MART

Les Modèles du Stephens Salient Six qui sont exposés pendant la semaine du 6 au 13 mai.

1a Avenue du Parc, Montréal

STEPHENS SALIENT SIX

STEPHENS MOTOR WORKS, FREEPORT, ILLINOIS.

DES QUESTIONS QUI INTERESSENT LA VOIRIE

(Du correspondant de la PRESSE)

Québec, 10. — L'hon. J.-L. Perron, ministre de la Voirie, qui est arrivé, hier soir, à Québec pour assister à la réunion du cabinet qui a lieu, aujourd'hui, a été invité à adresser la parole au congrès annuel de l'Association des Bons Chemins du Canada, qui aura lieu à Victoria, C.A., les 12, 13, 14 et 15 juin prochain.

Nous croyons savoir que le ministre de la Voirie a donné des ordres pour mettre fin à certains abus qui se glissaient dans l'exécution des contrats pour la confection des chemins. A l'avenir, aucun ouvrage supplémentaire qui n'est pas mentionné dans les contrats ne pourra être exécuté sans qu'il ait été approuvé par un ingénieur du ministère de la Voirie et sans que les motifs en aient été soumis au ministre de la Voirie.

L'enquête commencée au sujet de l'exécution de certains travaux de voirie se continue au Palais Législatif. Les avocats des parties intéressées sont MM. Louis Saint-Laurent, C.R., et Simon Lapointe, C.R.

Une délégation de citoyens du comté de Québec s'est rendue, hier, au ministère de la Voirie pour protester contre l'état de la route provinciale entre Québec et l'Ancienne-Lorette. Cette route est excellente pour les automobiles, mais on la prétend trop glissante pour les chevaux, surtout après la pluie. Les cultivateurs de cette région veulent bien payer leur part pour l'amélioration des chemins, mais ils veulent aussi qu'on arrange les chemins de façon que les chevaux puissent y circuler sans danger, et non pas seulement pour les automobiles.

LE PROCES DE JANOWSKI

(Du correspondant de la PRESSE)

Québec, 10. — On a commencé, hier après-midi, aux assises, sous la présidence de l'hon. juge D. Monet, le troisième procès de "Little George" Janowski, accusé du meurtre de Kostinian.

MAGOG

L'abbé Alexandre Maltais, professeur au séminaire S.-Charles à Sherbrooke, était ici, dimanche à l'occasion des Quarante Heures.

—M. l'avocat Alfred Tourigny était à Sherbrooke, ces jours derniers.

—Mme Lucippe Hamel est à l'hôpital S.-Vincent de Paul de Sherbrooke où elle suit un traitement, sous les soins du Dr J.-O. Leboux.

—Une initiation de nouveaux Chevaliers de Colomb aura lieu ici, le 14 mai.

—L'abbé H. Courtemanche, de la paroisse Sainte-Marguerite-Marie, était à Sherbrooke, cette semaine.

A Propos de Radio

A titre de possesseurs d'un grand nombre de brevets canadiens accordés et sollicités, au premier rang desquels se trouvent les groupes DeForest et Squier,nous désirons annoncer ceci:

La **CANADIAN INDEPENDENT TELEPHONE COMPANY, LIMITED**, 212, rue King Ouest, Toronto, faisant affaires en vertu desdits brevets, fabrique actuellement une série complète d'accessoires de radio pour la réception et la transmission, tant pour fins téléphoniques que pour fins télégraphiques, et est en mesure d'accepter des commandes pour livraison raisonnable.

Nos brevets ont rapport à des oscillateurs à tubes Vacuum, à des amplificateurs multiples, à des récepteurs régénérateurs, à des récepteurs non-régénérateurs d'un ou plusieurs degrés d'amplification, à des antennes à bobines, à la téléphonie et à la télégraphie multiples sans fil ou à haute fréquence, à des bobines d'induction alvéolées ou duolatérales et à des montures de bobines, à des condensateurs d'air Vernier à une seule lame et à d'autres genres d'appareils se rapportant au radio.

Nous désirons attirer particulièrement l'attention sur les brevets canadiens détenus par notre compagnie. Ces brevets nous donnent le droit exclusif de fabriquer, employer et vendre au Canada.

135,263	159,794.	169,332.	174,361.	181,500.	
181,501.	183,591.	207,099.	209,618.	209,619.	211,743.

Les amateurs et autres qui se servent des pièces d'équipement fabriquées ou vendues par la CANADIAN INDEPENDENT TELEPHONE COMPANY, LIMITED, ont le droit de se servir des circuits brevetés pour leur propre usage. Les amateurs ou autres qui fabriquent pour vendre tout équipement renfermant l'une quelconque des parties brevetés ci-dessus, s'exposent à être poursuivis pour infraction.

Ceux qui emploient et achètent des accessoires susdits fabriqués par des amateurs ou fabricants non licenciés s'exposent aussi à être poursuivis pour infraction.

La liste de nos dépositaires autorisés sera annoncée à une date ultérieure.

CANADIAN RADIO CORPORATION, LTD.

212, rue King Ouest, Toronto, Ontario

Vos Effets d'Habillement

Nous nettoyons parfaitement les effets d'habillement d'hommes, de femmes et d'enfants, ainsi que les rideaux, portières, fourrures, gants et tous les tissus non lavables par les moyens ordinaires. Téléphonez aujourd'hui—Victoria 644—et notre livreur ira chez vous.

Nettoyeurs BRITISH-AMERICAN DYEING CO. LIMITED Teinturiers
GOLD MEDALISTS DYERS & CLEANERS
Uptown 1909. Victoria 470.

DES MILLIERS
— DE —
PATIENTS --- SATISFAITS
dans toutes les parties du CANADA

Certificat de l'HABILETE, de notre EXPERIENCE et de notre SERVICE.
Consultez-nous pour votre VUE

Spécialiste FRANÇAIS
LORGNONS, LUNETTES, DE TOUS GENRES
PRIX modérés

BROWN OPTICAL Co.
Uptown 4082 — 556 RUE STE-CATHERINE OUEST — Limited
London — MONTREAL — Windsor

PAIN
"OLD TIME"
Vous serez enchanté de sa saveur.
100% DE BLE
James Strachan
LIMITEE
BOULANGERS DE LA ROYAUTE

C'est le coût minime d'entretien qui favorise la construction du pavage en béton

1 *Route qui conduit à une ville canadienne. Le genre de pavage reconnu comme idéal tant pour les grandes routes que pour les chemins dans l'intérieur de la ville.*

2 *Reproduction d'une photographie d'une route qui conduit à une grande ville canadienne.*

Considerons les chemins *dans les limites de la ville*

Quelle est l'impression créée chez le visiteur par les approches de votre ville?

Quel choc que de s'apercevoir, après avoir passé l'enseigne qui dénote "les limites" d'une ville, de trouver un pavage rempli d'ornières, après avoir voyagé sur une route en béton !

Il arrive assez souvent que l'on trouve à l'entrée d'une ville des rues impassables.

Des municipalités qui ont contribué leur quote-part pour la confection de chemins ruraux ont souvent négligé le pavage dans leurs propres limites.

Cette question mérite de l'attention, car c'est essentiel si nous voulons avoir sans interruption un réseau de

pavages permanents en beton

Une impression frappante de la condition qui existe dans quelques municipalités est illustrée par la vignette No 2 ci-haut, qui est une reproduction fidèle d'une photographie prise sur les lieux.

Le chaînon qui lie le pavage qui rejoint les grandes routes avec les rues principales mérite certainement notre meilleure attention et devrait être pavé en béton.

CANADA CEMENT COMPANY LIMITED

BATISSE CANADA CEMENT PLACE PHILLIPS MONTREAL

POUR CETTE ECOLE LIBRE ET FRANÇAISE A WINDSOR, ONTARIO

Le secrétariat général de l'A. C. J. C. est heureux de publier la deuxième liste de souscriptions reçues pour l'école libre et française de Windsor, Ontario. Puisse cet effort de Windsor trouver des collaborateurs d'un bout à l'autre du pays. Ses souscriptions attestent combien se répand chez nous le sens de la solidarité. Plus elles seront nombreuses, plus s'affirmera notre volonté de vivre. Les renseignements que l'on reçoit laissent espérer de beaux résultats. C'est notre devoir à tous de soutenir les efforts de ceux qui luttent aux avant-postes. Souscrivons donc généreusement.

Première liste déjà publiée	$304.50
Mgr L.-A. Paquet, Québec	5.00
Pro justitia, Québec	5.00
M. l'abbé Valère Roy, Québec	2.00
Un ami, Québec	10.00
Un lecteur de l'Action Catholique, Québec	5.00
Mgr A. Bouffard, Québec	10.00
Un ami, Québec	1.00
M. L.-G. Beaubien, Outremont	25.00
La Prévoyance Montréal	10.00
M. le chanoine Pre Boulay, Louiseville	5.00
M. Ferdinand Roy, avocat, Québec	10.00
Raillement catholique et français en Amérique, Québec	5.00
Un ami de Québec	50.00
J.-J. Joubert, limitée, Montréal	10.00
M. l'abbé Athanase Forget, L'Assomption	1.00
M. Léon Lorrain, Montréal	5.00
M. V.-Elzéar Beaupré, Montréal	5.00
M. l'abbé Emile Goulet, Rimouski	1.00
M. Paul St-Germain, Montréal	10.00
M. Aurèle Nadeau, médecin, Beauce-Jonction	5.00
L. Chaput, Fils et Cie, limitée, Montréal	10.00
Comité de presse catholique de l'Immaculée-Conception, Montréal	5.00
La Ligue du Sacré-Cœur de l'Immaculée-Conception, Montréal	5.00
M. Maurice Hébard, Ottawa	1.00
M. l'abbé Aimé Hébert, Rigaud	5.00
Un ami de St-Anselme	1.00
Une amie de l'Eglise, de la race, et de la langue	2.00
R. P. Alfred Crevier, C. S. C., St-Laurent	10.00
Hon. Cyrille Delage, Québec	5.00

Les souscriptions doivent être envoyées au secrétariat général de l'A. C. J. C., 90 rue Saint-Jacques, bureau 701, Montréal. Il en accusera réception par la voie des journaux.

LA SOIREE AU PROFIT DE L'HOPITAL S.-PAUL

Hier soir, à la salle Saint-Sulpice fut donnée la soirée au bénéfice de l'hôpital Saint-Paul. L'audience était nombreuse et a ainsi marqué son intérêt à l'oeuvre si belle de l'hôpital dont le docteur Pietro DelVecchio a parlé en termes très élogieux et dont il a montré les besoins. La conférence du docteur DelVecchio fut une révélation pour plusieurs du bien accompli par l'hôpital Saint-Paul.

La soirée comportait un concert très intéressant. L'artiste principale au programme était une jeune pianiste de talent, qui débutait, croyons-nous, devant le grand public, et qui a su s'acquérir la sympathie de tous, Mlle Germaine Gélinas a joué avec intelligence des oeuvres de Liszt, Chopin, Scarlatti, Albenitz, Strauss. Elle a remarquablement interprété Chopin. Avec encore du travail, il ne fait pas de doute que son avenir artistique sera beau. Elle a des dispositions qu'elle se doit de cultiver.

Mlle Marie Bailly et M. A. Pruneau ont chanté "Scène d'Horace" de Camille Saint-Saëns. M. Gabriel Cusson, violoncelliste aveugle, a des aptitudes vraiment remarquables. Il a su intéresser son auditoire.

MM. Paul Doyon et Armand Pellerin étaient au piano d'accompagnement. Ils se sont fort bien acquittés de leur tâche délicate.

CONFERENCE DONNEE PAR M. L'ABBE G. DELATTRE

Ce soir, à 8 h. 15, sera donnée par M. l'abbé Gustave Delattre, à l'église Notre-Dame du Perpétuel-Secours (Ville-Emard), une conférence sur Thérèse de l'Enfant Jésus. Il y aura projections lumineuses.

Tous sont invités à assister à cette conférence qui ne manquera pas d'être des plus intéressantes.

UN PROCES DES ROMANOFF

Berlin, 10.—Le journal "Naknune" apprend qu'un procès va être engagé au nom de la famille Romanoff, au sujet des droits de propriété sur l'immeuble de l'ambassade russe à Berlin. Un éminent avocat berlinois a été chargé de cette cause.

NOMBREUX ACCUSES DE RECENTS VOLS DEVANT LE JUGE

En Cour d'enquête, hier après-midi, le juge Cusson après avoir entendu les témoignages dans la cause des nommés S. Blatt, L. Corrigan, J. Lusher et William Beach, accusés d'effraction dans une boutique de tailleur au No 1165 de l'avenue Greene, et du vol de $500 d'étoffe, a acquitté Beach et a condamné les trois autres à subir leur examen volontaire. Blatt et Lusher avaient été arrêtés après une chasse à l'homme pendant que des mandats avaient été pris contre les deux autres. Au cours des procédures, hier après-midi, il y eut une vive discussion à propos de confessions écrites qu'auraient faites deux des inculpés. Les avocats de la défense dans cette cause étaient Mes Couper, Crankshaw et Dagenais.

L.-P. Chamberland dont nous annonçions l'arrestation lundi par les détectives Lajoie et Ouimet, sous l'accusation d'avoir simulé être la victime d'un vol de grand chemin a aussi subi son enquête préliminaire, hier après-midi. Chamberland qui était défendu par Me Dagenais, devra subir son examen volontaire le 15 du courant.

P. Larose, A. Labelle, W. Dunkin et E. Beauchamp, arrêtés par les détectives Philippe Bélanger et McCann, sous l'accusation d'avoir commis plusieurs cambriolages ont subi leur enquête devant le juge Cusson qui a fixé l'examen volontaire à la semaine prochaine.

BEAU GESTE DU CLUB KIWANIS DE QUEBEC

(Du correspondant de la PRESSE)

Québec, 10.—Les membres du club Kiwanis de Québec ont entrepris de construire eux-mêmes des huttes pour les enfants tuberculeux, près de l'hôpital Laval, à Sainte-Foy. Chaque hutte mesurera 130 pieds de longueur par 18 de largeur, et nécessitera l'emploi de 25,000 pieds de bois. La première hutte sera complétée de 20 mai et la seconde au commencement de juin.

FEMME QUI NE MANQUE PAS D'OCCASION

De recommander le Composé Végétal de Lydia E. Pinkham qui l'a tant soulagée.

Frédéricton, N.B.—"J'étais faible et malade comme le sont souvent les femmes, et incapable de travailler. Je vis vos réclames et résolut d'essayer le Composé Végétal de Lydia E. Pinkham. Très satisfaite des résultats, je ne manque pas une occasion de recommander le Composé Végétal. Utilisez ma lettre pour que d'autres en profitent."—Mme Wandless, 360 Church St., Frédériction, N. B.

Comme une infinité d'autres femmes, qui ont bénéficié de l'efficacité du Composé Végétal de Lydia E. Pinkham, Mme Wandless tient à faire connaître cet excellent remède. C'est ainsi que verbalement et par lettre, d'une femme à une autre, ses bons effets sont connus.

Les femmes qui souffrent de maladies féminines, dont les symptômes sont maux de dos, nervosité, chaleurs, douleurs de côtés et épuisement général. Voilà près de 50 ans qu'il soulage les femmes, il vous soulagera aussi.

La brochure de Lydia E. Pinkham intitulée "Maladies Particulières aux Femmes", vous sera envoyée, gratis, sur demande. Ecrivez à "Lydia E. Pinkham Medicine Co., Lynn, Mass."

(ann)

MERES

Les combidaisons de bébés et les robes en guingan se salissent vite. Faites-les tremper dans du TOTO et rincez-les avant de vous coucher, puis repassez-les le lendemain matin. Faites cela et vous verrez que vous serez débarrassées des ennuis du lavage pendant les chaleurs. Le TOTO est une merveilleuse poudre de savon non chimique.

LE TOTO NETTOIE TOUT

2 paquets, 15c

ECONOMIC PRODUCTS LIMITED
1040 rue Durocher Rock. 1927

LE TERME DE LA COUR SUPERIEURE A SAINT-HYACINTHE

(Du correspondant de la PRESSE)

Saint-Hyacinthe, 10.—Le terme de la Cour supérieure, qui s'est terminé hier soir, est le plus considérable que nous ayons eu depuis très longtemps. Il a été présidé par l'hon. juge Paul-G. Martineau.

Le 2 mai, après plusieurs affaires de pratique, on a entendu la cause de Langlois vs Dupuis. Une douzaine de témoins ont comparu. Les parties se disputent une propriété.

Le 3, sont venues les causes de Mlles Désautels et Lapierre vs MM. Guillemette et Roy. Les demanderesses, institutrices à St-Hugues, réclament chacune $250 de dommages de chacun des défenseurs, pour diffamation. Les quatre causes ont été prises en délibéré.

Le 5, on a fini la cause de T.-D. Bouchard vs la "Tribune", en faisant entendre encore une douzaine de témoins. Le demandeur réclame des dommages pour diffamation de la part de la défenderesse, en publiant un article où elle insinuait que le demandeur, comme président de la commission du combustible à Saint-Hyacinthe, se servait de charbon, alors que beaucoup d'autres n'en avaient pas. La cause a été prise en délibéré.

Le même jour est venue la cause de M. Marie-Eugène Chartier vs L'Imprimerie Yamaska. Le demandeur réclamait $999 de dommages pour injures. La défenderesse a offert $50 et les frais, et elle n'a pas plaidé; de sorte que le demandeur seul a fait entendre ses témoins au nombre de six. L'affaire est en délibéré.

Le 8, est venue la cause de Vaillancourt vs Patenaude et celle de Patenaude vs Vaillancourt. Chacun des demandeurs a gagné sa cause, mais pour quelques sous seulement.

Enfin, le dernier jour, a été entendue la cause de Martin vs Chevalier. Le demandeur demandait la résiliation d'un échange de chevaux. Après avoir entendu seize témoins, la Cour a pris la cause en délibéré.

POUR LA VENTE DES APPAREILS DE RADIO

Albany, N.-Y., 10.—Au cours du mois d'avril dernier, cinquante-six compagnies ayant un capital total de $1,759,600, ont été incorporées dans l'Etat de New-York, dans le but de vendre des appareils de radio.

Londres, —. — Robert McDiarmid, agriculteur écossais qui achetait des animaux de pâture pour les rois Edouard VII et Georges V est décédé.

Brosse à dents Pro-phy-lac-tic

VOUS pouvez atteindre l'intérieur des dents avec n'importe quelle brosse en y mettant beaucoup d'efforts.

Mais Pro-phy-lac-tic a un manche courbé qui lui permet d'atteindre facilement les endroits difficiles.

Ses touffes pénètrent dans les interstices et dans les dépressions formées par les dents croches, sans effort spécial de votre part.

Cette brosse fournit toute l'assistance au monde et nettoie parfaitement, à chaque brossage.

Les brosses à dents Pro-phy-lac-tic existent en trois dimensions — pour adultes, adolescents et enfants, et en trois textures de soies — dures, moyennes et souples.

Chaque brosse est stérilisée après avoir été mise dans la boîte jaune. Dans tous les magasins où se vendent des brosses à dents.

Si vous en obtenez une qui ne vous donne pas satisfaction, rapportez-la et on la remplacera.

Faites venir l'intéressante brochurette sur le soin des dents.

EVANS & CO., Limited
247 ouest, rue St-Paul,
Montréal.

Dépositaires attitrés.

INHUMATION PROCHAINE

Il est rappelé que la cérémonie au cours de laquelle seront inhumés dans le terrain de l'Union Nationale Française, au cimetière catholique, les corps des Français décédés durant l'hiver et qui reposent dans les voûtes du cimetière, aura lieu samedi 13 courant, à 3 heures après-midi.

M. le Consul de France a bien voulu promettre d'être présent et "La Mutuelle Française", la société des "Sac-au-Dos", la Chambre de Commerce Française, la 131e Section des Vétérans Français, La France Républicaine, la Société des Alsaciens-Lorrains seront représentées à cette cérémonie, à laquelle sont invités tous les membres de la colonie française.

On se réunira au cimetière, au terrain de l'Union Nationale Française.

CHENEVILLE

M. Napoléon Quesnel, de Montréal, était en visite, ces jours derniers, chez sa mère, Mme A.-N. Lalonde.

—M. Omer Strasbourg est revenu d'un voyage à Montréal.

—MM. Philippe Laflamme et Henri Frappier étaient dans leur famille, dimanche, à Plaisance.

—M. et Mme Joseph Closson nous ont quittés, ces jours derniers, pour un voyage en Belgique.

—Ces jours derniers, est décédée Mme Eusèbe Pilon, née Auxilie Pilon. La défunte était âgée de 19 ans.

DELICIEUX
APERITIF—DIGESTIF—TONIQUE
LE VIN BOURDOU
est le meilleur des Vins Toniques

A base de vieux vin Malaga, le Vin Bourdou contient, scientifiquement dosés, les principes du

Quassia, du Quinquina, de la Kola et de l'Orange Amère

Il donne des résultats étonnants dans

l'Anémie, la Faiblesse, la Neurasthénie, la Perte d'appétit, le Surmenage, la Convalescence.

Il provoque l'appétit, favorise la digestion, stimule et renforcit.

En vente chez tous les pharmaciens et épiciers en gros et en détail.

Préparé par
J. BOURDOU
—Pharmacien de 1ère classe, Cette, France.

PAIN "OLD TIME" 100% DE BLE

Rien que du blé.

Moulu à notre propre moulin à meules de l'ancien temps et converti en pain délicieux à la boulangerie.

James Strachan
LIMITED
BOULANGERS DE LA ROYAUTE

BEAU POISSON FRAIS
Arrivant en grandes quantités cette semaine.

Haddocks frais, de réelles beautés	7½c	Barbotte de choix	12½c
Homards frais bouillis	20c	Saumon rouge en tranches	22c
Harengs Gaspéreaux frais	4½c	Nouveaux finnan haddies	15½c
Morue fraiche en tranches	15c	Beaux filets fumés	20c

Rabais sur les prix du boeuf chez Martin.
NOUS SACRIFIONS DES CENTAINES DE QUARTIERS DE DEVANT DE BEAU JEUNE BOEUF COMME ATTRACTION.
Rôtis très tendres, lb. 11½c — Steak de haut-côté juteux, lb. 11½c
ACHETEZ DE CE MERVEILLEUX BOEUF : VOUS EN SEREZ ENCHANTE — ET VOUS ECONOMISEREZ DE L'ARGENT. COTELETTES DE CHOIX DANS LA RONDE ET LA SURLONGE, AUX PLUS BAS PRIX.

Agneau à bon marché
1,000 beaux devants d'agneau, lb. 12½c — Côtelettes d'agneau, lb. 17½c
OFFRE SPECIALE DE FILETS DE VEAU — 2,000 lbs de BEAU FILET DE VEAU FRAIS (désossé), lb. 20c
Rôtis de veau de lait, à partir de 21½c — Côtelettes de veau, à partir de 15c
3,000 ANANAS, Grosseurs MOYENNES chacun, 2 pour 45c
ORANGES SUCREES et JUTEUSES, à partir de, la douz. 25c
BEAUX GROS CITRONS, la douzaine 20c
Succulents PAMPLEMOUSSES de la FLORIDE, 3 pour 25c
1,000 côtés du plus beau BACON BREAKFAST FUME, la livre 29½c

Vente Spéciale de Fèves
Belles FEVES LIMA, 4 lbs. 25c — Nos plus belles fèves blanches, 3 lbs. 25c
FAMEUX THE vendu directement aux plantations. Valeur de 70c pour 45c la lb., 2 lbs. 85c
300 gallons de pure, OLIVES HUILE, 38c la lb., 2 lbs. 35c

Alléchantes Marinades à la Passe
Mélangées, assorties, lb. 22c — Mélangées, dans le vinaigre, lb. 15c — CROW, lb. 15c

Sucre à bon marché chez Martin
600 sacs du MEILLEUR SUCRE GRANULE, 10 lbs 58c
1,000 douz. D'OEUFS FRAIS CHOISIS SPECIALEMENT, la douzaine 38c
2 tonnes de RICHE FROMAGE CANADIEN, lb. 25c

Viandes cuites Martin savoureuses et nourrissantes

LANGUE de PORC, en tranches	48c	PAIN de MACARONI	35c
CANGUE de BOEUF	58c	JAMBON PRESSE	28c
TETE FROMAGEE, qualité supérieure	12½c	JAMBON LODER	22c
BOEUF PRESSE	35c	SAUCISSON de BOLOGNE	25c
PAIN de VEAU	35c	WEINERS FRAIS	20c

SAUCISSES DE PORC MARTIN — en usage dans les meilleures familles. Nous savons certainement comment fabriquer la saucisse. Goûtez-y.
La meilleure SAUCISSE AU PUR PORC FRAIS 25c
SAUCISSE QUEBEC 15c — SAUCISSE DE FERME 20c

Achetez votre pain chez Martin
et vous réduisez votre compte de pain de plusieurs dollars par mois. LE MEILLEUR PAIN FRAIS 7½c
EN VENTE—1000 sacs des plus belles PATATES BLANCHES—réellement bonnes, 10 lbs pour 15c
Les patates sont plus chères cette semaine. Achetez-en un peu plus: elles pourraient bien augmenter encore.

NOUS DEMENAGEONS de 831 rue St-Denis, à 852 de l'autre côté de la rue. Nos clients sont respectueusement priés de donner leurs commandes à 470 RUE ST-DENIS, près Sherbrooke, en attendant que le nouveau magasin soit prêt; téléphones Est 684 ou 7466.

A. MARTIN Limited
Successeurs de The Wm. Davies Co., Ltd.
Référez au nom de The Wm. Davies pour les numéros de téléphone

C'est de cette façon que les ménagères Cubaines préparent

LES ANANAS

Nous vous donnons ici une manière simple et facile de préparer les ananas pour la table.

Les femmes Cubaines l'emploient depuis des années. De cette manière, il n'y a aucune difficulté à peler, enlever le coeur et les yeux de ce délicieux fruit.

Beaucoup de femmes qui aimeraient à servir des ananas frais parce qu'elles aiment ce plus délicieux des fruits tropicaux hésitent à ce faire parce qu'elles trouvent difficile d'enlever la pelure, le coeur et les "yeux". Cette manière est facile, rapide et efficace. Une ménagère Cubaine préparera un ananas de cette manière en moins d'une minute.

Vous devriez servir des ananas plus souvent durant la saison que ce fruit est abondant et à bon marché. Un seul ananas sera suffisant pour six à huit personnes. Il est réellement plus économique que plusieurs autres fruits ou baies que vous pouvez servir.

Il y a des vingtaines de manières de préparer ce merveilleux fruit quand il est frais.

Nous avons préparé un petit livre bourré de recettes éprouvées. Demandez-le. Il est GRATUIT.

Commandez un ananas chez votre épicier aujourd'hui. Essayez-le, en tranches, pour le déjeuner.

WEST INDIES FRUIT IMPORTING CO.

CE LIVRE GRATUIT

Notre livre de plus de soixante recettes éprouvées pour servir l'ananas frais sera envoyé GRATUITEMENT à toute personne en faisant la demande. Soixante-deux manières délicieuses de le servir et des recettes pour la mise en boîtes et conserves. Adressez West Indies Fruit Importing Co., 236 N. Clark St., Chicago, Ill.

Offre Extraordinaire !

ROBES EN TAFFETAS A $24.95

L'offre la plus extraordinaire de la saison. Charmantes robes en taffetas Queen Quality. Tous des modèles de New-York de grand choix. Seront sacrifiées à cet étonnant bas prix. Robes jeunes, originales, désinvoltes, savamment brodées en couleurs orientales. Jupes effets nouveaux. Robes d'une charmante simplicité ou d'une originalité audacieuse par l'artifice des arrangements et les combinaisons de couleurs. $24.95

MANTEAUX POLO, $16.95

Supérieurs en qualité comme en apparence. Le plus beau drap Polo. Grandes poches, ceinture, dos avec plusieurs plis couchés et bandelettes au poignet.

JUPES PRUNELLE, $5.95

Avec jolis plis carrés révélant d'attrayantes rayures. Marine, brun ou noir tous rayé blanc. Jupe idéale pour voyages fin de semaine.

MANTEAUX EN VELOURS — $13.95

Vous connaissez sans doute la valeur des velours somptueux et vous savez que le prix auquel nous offrons ces manteaux est inférieur au coût. Ces vêtements sont amples, élégants et d'un chic tout particulier. Magnifiques et nombreux modèles. Dans les couleurs prévalentes de la saison. Seulement $13.95

VOYEZ NOS ROBES EN GUINGAN A $3.95 ET PLUS

Viennent d'arriver de New-York. Jolies robes diaphanes d'une légèreté idéale pour l'été. Modèles exquis qui sont toute une révélation. Et se vendront à des prix modiques jusqu'à $3.95! Les plus beaux tissus imaginables, en de brillantes couleurs. Faut que vous les voyiez.

NOUVELLES ROBES EN ORGANDI

Jeunes, fraîches, séduisantes. Chacune vient directement de New-York et a été l'objet d'un choix spécial. Et le mieux de tout c'est que nous pouvons les vendre à un prix spécial — très spécial vraiment. Devinez!

Stober's REGISTERED

292, rue Ste-Catherine O.
voisin du théâtre Princess.

Feuilleton de la "Presse"

LA MAISON DU MYSTERE

PAR

JULES MARY

Grand roman dramatique

63 Suite

Rudeberg, au désespoir, sachant que tout effort serait inutile, ne quêtait plus aucune question... Ces deux hommes, quand ils étaient réunis, échangeaient des regards de détresse.

A quoi rêvait-il, le malheureux? Il rêvait qu'une preuve existait... Cette preuve: une lettre!...

Et que cette lettre, produite à temps, serait, pour Corradin, la foudre...tandis qu'elle amènerait chez les autres des joies célestes.

S'il avait été vivant, s'il avait pu se hasarder à quelques pas, ou si seulement il avait pu se faire comprendre... avec quel délire d'allégresse il eût déchaîné le châtiment!

Mais il était mort...

Il n'espérait plus revivre...

Il devait se résigner à l'impuissance totale...

Et c'était de son impuissance même qu'il devait tirer un moyen de salut! Ce que Dieu le Père, comme il l'avait dit, n'avait pas tenté... lui pouvait le mener à bien...

Elle était là, la cachette mystérieuse, si bien à l'abri de tout ce que les hommes pouvaient inventer pour la découvrir que seul Rudeberg pouvait dire:

—Elle est là! Où personne n'aurait eu d'idée de la chercher!

En cette journée, il rêva...

Le soir, quand on le remit au lit, il avait la fièvre...

En cette nuit, il rêva comme pendant le jour.

Le soleil, en jetant sur ses fenêtres ses premiers rayons ne le réveilla pas. Il n'avait pas dormi. Quand Pascal vint l'embrasser, il ferma les paupières pour que le pauvre enfant ne vit pas son regard désespéré.

Vers dix heures, Christiane apparut un instant.

Elle se contenta de tendre la main à son ami...

—Plus que cinq jours, mon Pascal!

—Plus que cinq jours, chère Christiane!

Ce matin-là, pour la première fois depuis le drame de Val-Changlieu, Rudeberg agita les doigts... un peu de vie revenait à ses mains...

Un espoir s'éveillait.

Lorsqu'il vit, ce jour-là, Villandrit, celui-ci fut frappé de l'insistance avec laquelle le malade le regardait... Et en le questionnant, en essayant de pénétrer cette pensée lointaine, il fut attiré par l'agitation des doigts qui grattaient la couverture, se pliaient, essayaient les mouvements habituels de la vie...

—Ah! se dit Villandrit... il y a un progrès... Y aurait-il de l'espoir?

Et à Rudeberg:

—Voudriez-vous essayer d'écrire?

—Oui, oui, dirent les yeux.

Vivement, le charbonnier chercha un cahier de papier sur le petit bureau et un crayon.

Il plaça le papier sous la main et l'y maintint, le crayon entre les doigts...

Les doigts tentèrent de serrer le crayon, mais il glissait entre les phalanges molles et inertes... Sur la feuille de papier ce ne fut que des lignes, que des signes qui ne voulaient rien dire, travail d'un enfant de deux ans qui s'amuse..

C'était encore une espérance perdue...

Alors, Rudeberg reprit son rêve...

Sa pensée se concentrait autour d'une vision... la vision de cette sorte de testament qu'il avait écrit, par crainte d'un attentat de Corradin contre lui, et pour prévoir cet attentat.

Villandrit, qui était attentif, surprit chez Rudeberg une sorte de râle...

Ce n'était plus ni de désespoir, ni de torture... C'était avec l'éclat accoutumé des yeux, quelque chose qui voulait exprimer une joie délirante... presque furieuse.

Le charbonnier le crut fou.

Mais non... il y avait sur tout cela une clarté d'intelligence et de résolution.

—Vous avez trouvé quelque chose?

—Oui... oui...

—Pour le salut de Christiane?

—Oui.

Et la caresse des yeux petits et vifs, enveloppant Villandrit, indiqua nettement qu'il ne s'agissait pas seulement de Christiane.

—Pouvez-vous me renseigner, si je vous pose certaines questions?

—Non.

—Cependant vous êtes sûr de vous?

—Oui.

—Et vous n'avez besoin de personne?

—De personne! dirent les paupières deux fois fermées.

Villandrit n'insista pas pour ne point le fatiguer.

Assis auprès du lit, il se contenta de suivre sur ce visage l'intense travail que s'accomplissait au fond de ces ténèbres sépulcrales, sans se douter qu'il assistait à l'élaboration d'une oeuvre de destruction et de sacrifice par laquelle le vagabond allait racheter son passé....

Rudeberg continuait son rêve.... Et son rêve se précisait:

"Ma mort... une délivrance!... "Ma mort déclanchera la vérité... "et le châtiment... Oui, oui, voilà "le moyen qu'il faut... Ma mort "tout de suite, sans retard... Ma "mort avant le mariage... Et elle "assurera leur bonheur.... Et je "suis sûr, ô mon Pascal, que ceux "que j'aurai sauvés tiendront la "promesse que j'aurai exigée d'eux "dans ma lettre quand je leur ai "dit:

"Je supplie madame Villandrit "de me pardonner et de ne pas "faire retomber ma faute sur mon "bien-aimé Pascal, sur l'enfant "chéri qui doit tout ignorer de "l'indignité de son père!"

"Ma mort!.... Moi, j'aurais "pourtant bien voulu vivre pour "assister, même de loin, au bon"heur de mon Pascal... Mais c'est "le châtiment pour moi aussi, "comme pour l'autre, et je me "résigne...

"Ma mort!

"Mais comment mourir?

"J'ai encore assez de force pour "vivre... Je n'en ai point pour "mourir!

"Si j'étais bien portant, ce serait "facile...

"Pour mourir volontairement, la "volonté ne suffit pas... il faut un "acte... Moi, j'ai bien la volonté, "mais je suis incapable d'accom"plir l'acte... La mort veut bien "de moi et je sens qu'elle accom"plit lentement, dans mon sang et "dans mes os, sa besogne dont elle "est sûre.... Mais combien de "temps, de jours, de semaines ou "de mois, combien d'années peut"être durera cette destruction, par"celle par parcelle, de ma vie!...

"Et je ne peux pas attendre...

"—Plus que cinq jours! disaient "le matin les pauvres enfants.

"Je ne peux pas attendre plus "de cinq jours...

"Comment faire? Comment m'y "prendre pour mourir?"

A sa respiration haletante, à ses étouffements, à ses rauques cris d'impuissance et de rage, Villandrit comprit que le malheureux s'épuisait en efforts pour se remuer dans son lit...

Et tout à coup, Rudeberg resta immobile.

Il s'était évanoui, moins de douleur physique que de désespoir.

La mort le clouait dans son lit, elle jouait avec lui... elle le prendrait quand elle voudrait, lui laisserait du répit par caprice, ou soudain s'abattrait en le foudroyant...

Lui ne pourrait rien sur elle, ni pour la retarder, ni pour la hâter.

Quand il reprit connaissance, Villandrit demanda:

—Pour accomplir votre projet, vous auriez voulu vous redresser? sortir de votre lit peut-être? Ne puis-je vous aider? Vous porter? Seriez-vous mieux dans votre fauteuil?

Mais Villandrit ne pouvait rien...

Cette fois, à toutes ces questions, il n'obtint pas de réponse...

. . . . . .

Rudeberg, jusqu'alors, sauf dans les premiers jours, avait conservé de l'appétit.

Ce jour-là, où la délivrance pour tous lui était apparue dans la mort —dans la mort impossible—il refusa, le matin et le soir, toute nourriture...

Le lendemain...

—Plus que quatre jours! avaient dit les enfants.

Le lendemain, il opposa le même refus toutes les fois que la mère Souplet lui présenta son repas, approcha du pain, des légumes de ses lèvres obstinément fermées.

D'abord, personne n'eut aucun soupçon.

La bonne femme se contenta de dire à Pascal:

—L'appétit ne tire pas!...

Elle renouvela dix fois la même tentative dans la journée, sans succès.

Le surlendemain, même refus. Pascal s'inquiéta. Le médecin fut mandé et ne constata rien d'anormal. Il émit un doute:

—Ce pauvre homme se rend compte de la vie douloureuse qui, désormais, sera la sienne, et comme il n'a pas d'autre moyen à sa disposition, je soupçonne qu'il veut se suicider en se laissant mourir de faim.

(A suivre)

Le Feuilleton de la "Presse"

Très dramatique, le nouveau feuilleton dont la "Presse" commencera la publication SAMEDI PROCHAIN:

"LA PERLE JAUNE"

Ce feuilleton dont une partie de l'action se passe en France et l'autre dans l'Inde mystérieuse, est très captivant. Il est, d'ailleurs, l'oeuvre d'un des plus populaires romanciers français, M. Georges Pradel.

Ne manquez pas de lire, dès samedi prochain, le nouveau feuilleton de la "Presse",

"LA PERLE JAUNE"

UNE MENACE DES SAUVAGES

Toronto, 10. — Les autorités provinciales et fédérales hésitent à prendre la responsabilité des mesures de rigueur rendues nécessaires par l'attitude menaçante des sauvages des Six-Nations de la réserve de Brantford, Ontario, et redoutent de prendre l'initiative.

Les chefs survivants de ces tribus, se sont assemblés dernièrement avec le cérémonial traditionnel et le grand chef Deskaheh aurait dit: "Malheur aux troupes qui mettront les pieds sur notre territoire. Si un seul des soldats en revient, c'est que nos 2,000 braves auront été massacrés". Le trouble a été causé par l'éviction d'une famille sauvage.

L'honorable Charles Stewart, ministre de l'intérieur et chef du département fédéral des sauvages, a dit hier que cette question était du ressort exclusif de la province d'Ontario.

COUR SUPERIEURE

Division de pratique. — 10 mai 1922, séance de l'avant-midi. Président, l'hon. juge Coderre. Jugements rendus dans les causes suivantes:

Jack Diamond, requérant. Requête pour être nommé commissaire de la Cour supérieure pour le district de Montréal; accordée.

A.-M. Nadeau vs E. Cahnelderman et al; motion des défendeurs pour péremption d'instance; accordée, avec dépens.

Dame Mary Mc Carthy vs Aberdeen Limas. Motion du défendeur pour détails; accordée, 8 jours de délai, dépens à suivre.

Dame Emma Dorion et vir vs la cité de Montréal. Motion de la défenderesse pour détails; accordée quant au paragraphe 2, sous-paragraphe A.B.C., 15 jours de délai, dépens à suivre.

Dame Marie Bertrand vs Wilfrid Pacaud. Jugement ordonnant la séparation de corps.—Bruneau, J.

—J.-A. Quimet, limitée vs H. Glassberg et al et Emile Glassberg, Solomon Glassberg et H.-I. Rosen, opposants. Motion du demandeur pour péremption d'instance des oppositions; accordée, sans frais.

—William-R. Puckett et al vs Hervé Besner. Jugement pour $119.90.

—Beaudoin limitée vs A. Laflamme et Laflamme et al T.S. Jugement suivant la déclaration du T.S.

—J. P. Cuddy vs Thos. Starr et Samuel Harris Miller, opposant. Motion du demandeur pour interroger l'opposant; accordée, fixé au 16 courant, à 10.30 a.m., dépens réservés.

—Corelia Léger vs Alfred Morin. Jugement ordonnant séparation de corps. Bruneau, J.

—M. Louis Berson vs A. Gruman et al. Jugement pour $300. Bruneau, j.

—Charles-Léandre Higgins vs Turcotte et frères, limitée. Jugement pour $14,324.55. Bruneau, j.

9 mai 1922, Président, l'hon. juge Coderre. Jugements rendus dans les causes suivantes:

David Auclair vs William Davies Co. limited. Requête du demandeur pour ester en justice suivant la loi des accidents; accordée, dépens à suivre.

P.-L. Cheverll vs D.-A. Bethune limitée. Requête du demandeur pour ester en justice suivant la loi des accidents, accordée, dépens à suivre.

Aetna Leather Works limited, en liquidation, Saint-Antoine, liquidateur. Requête pour autorisation à vendre en bloc à C. Huard et C.-A. Lebevre pour $2,500; accordée.

J.-O. Alel Fortin, limitée vs M. Fromson et Imme Rose Rosenthal, opposants. Motion du demandeur pour interroger les opposants; accordée. Interrogatoire fixé au 16 courant à 10.30 a.m., au greffe, dépens réservés.

Dame Henriette Bousquet, requérante et succession vacante de P.-J.-B. Crevier. Requête pour nommer curateur à la succession vacante; accordée, Mre Léon-Daniel Clément, nommé curateur, avis ordinaires.

M. Mlle Durocher, requérant. Requête pour modifier les régistres de l'état civil; accordée.

The North American furniture Co., limitée vs St. Jerome Hardware limited. Motion du demandeur pour règle nisi; accordée, rapportable le 17 courant.

Parisian Wardrobe Co. limitée, en liquidation et J.-C. Duhamel, liquidateur. Requête pour fixer les honoraires du liquidateur, accordée.

W.-G. Edge limited, vs S. Marotha et al, exception dilatoire; accordée, dépens à suivre.

Elzéar Fortin vs Richard Clark et al., motion des défendeurs pour détails accordée, 8 jours de délai, dépens à suire.

Irving-J. Halfern vs Jacques Bustanoby. Exception dilatoire; accordée, 30 jours de délai, dépens à suire.

Dame A. Vallières s Z.-E. Fay, jugement pour $322.

Emile Champeau s E.-G. Baker. Motion du demandeur pour amender déclaration accordée en partie, demandeur payant frais de motion; autres frais réservés.

Domino Huot et Thomas McCallum et contra. Motion du demandeur pour détails; accordée, 8 jours de délai, dépens à suivre. Dans la même cause: motion du demandeur pour réunir causes; accordée, dépens à suivre.

G. Poliquin vs Gardner Walker Machinery limited. Motion de la défenderesse pour cautionnement pour frais; accordée, 15 jours de délai, dépens à suivre.

La Banque Nationale vs Aimé Fortier. Motion du défendeur pour péremption d'instance; accordée, avec dépens.

J.-O. Robert vs A.-E. Forget. Motion du défendeur pour détails; accordée, 2 jours de délai, dépens à suivre.

Camille Robichaud vs Emery-J. Leclair. Vente par licitation d'un lot de terre No 437, du lot originaire 3437 du quartier d'Hochelaga. Dr Hébert pour Camille Robichaud, acquéreur pour $50.

Adrien Gauthier, requérant et Pierre Bélanger, intimé. Requête pour bref d'habeas corpus. Que bref émane, rapportable à 2 h. p.m., ce jour; la cause est continuée jusqu'à demain, mercredi.

A. Cloutier vs A. Boudrias. Jugement pour $1324.48.

The Calco Chemical Co. vs O.-H. Charles. Jugement pour $458.64.

Henri Achim vs Herbert Robins. Jugement pour $477.

Dame E. Bourbonnais vs Evariste Ekimberg. Jugement ordonnant séparation de biens.

Louis-Lévis Lucas dit Francoeur es qual, requérant. Requête pour procéder au partage de la succession; accordée.

A. Geoffrion vs O. Marquette et C. Marquette, limitée T. S. Jugement par défaut vs T. S.

Dame R. Lepage vs J. Soucy. Jugement donnant acte à la demanderesse de sa renonciation.

Berlind Phonograph Co. limited vs J.-D. Deguire et Beck Manufacturing Co. limited T. S. Jugement par défaut vs T. S.

R.-T Beaudoin vs J.-A. Champoux et A. Dubé T. S. Jugement suivant déclaration du T. S.

Alex Brenner Limited vs J.-A. Leduc et St-Jérôme Hardware Co. Limited T. S. Jugement suivant la déclaration du T. S.

Nikita Konovitz vs Abraham Mendelsohn. Jugement pour le demandeur.

Le Roi vs Elmer Carroll et Dame Gertrude Presnail et vir, opposant. Motion du demandeur pour interroger l'opposant; accordée, fixée le 17 courant à 10.30 a.m., au greffe, dépens réservés.

—Albert Poupart vs Aimé Bédard et Pierr. Petelle T. S. Motion du demandeur pour forcer T. S. à déclarer de nov; accordée, déclaration fixée au 17 courant, à 10.30 a.m., au greffe.

EXPORTATION EN DEPIT DE L'EMBARGO

De nombreux bestiaux américains exportés par le port de Montréal.

DE BONNES PERSPECTIVES

En dépit de l'embargo mis par les autorités brtianniques sur l'importation du bétail en Grande-Bretagne, tout indique que l'exportation des bêtes à cornes par le port de Montréal sera considérable cette année. Nous avons déjà signalé les deux expéditions qui ont été faites à bord du "Cornishman" et du "Canadian Commander". Deux autres vaisseaux doivent partir de Montréal à la fin de la présente semaine, probablement samedi prochain, avec de nombreux bestiaux.

Ces vaisseaux sont le "Welshman" et le "Gracia". Le premier de ces navires doit prendre environ 850 bêtes à cornes pour Liverpool et le "Gracia" doit en prendre près de 400 pour Glasgow. La plus grande partie de ces bestiaux sont envoyés des Etats-Unis. D'autres navires doivent encore prendre dans notre port des cargaisons semblables dans le cours de la semaine prochaine.

L'on dit qu'il est question de transformer l'aménagement de certains cargo-boats pour leur permettre de prendre des cargaisons de bestiaux à Montréal. L'exportation des bêtes à cornes serait plus intensive, si les exportateurs trouvaient plus de navires adaptés à ce genre de trafic. Il est évident que notre port offre des avantages considérables pour ce genre d'exportation.

Plusieurs océaniques sont arrivés dans notre port cet avant-midi. Ce sont l'"Icolite" et l'"Albertolite", de l'Imperial Oil Company; le "Poland", de la ligne White Star-Dominion; le "Timavo"; le "Nervier". L'"Albertolite" vient de Tuxpan avec une cargaison de pétrole de même que l'"Icolite". Le "Poland" vient de Southampton, Cherbourg et Brême. Il se trouvait à son bord 380 passagers. Le "Timavo" vient de Norfolk, Virginie.

HONNEUR A DES MARINS

Une dépêche de Londres annonce que le Board of Trade britannique a reçu 8 médailles d'argent et 2 médailles de bronze avec des diplômes accordés par M. Millerand, président de France, à certains des membres de l'équipage du steamer "Montcalm", du Pacifique Canadien, en reconnaissance des services rendus à l'équipage du navire français "Tsin Tien" quand ce vaisseau a péri en avril 1921. Les médailles seront envoyées aux destinataires. Déjà le capitaine Hoaken, du "Montcalm", de Yokohama à Montréal, a reçu son diplôme et sa médaille de la part de la Royal Life Saving Society pour ce même sauvetage. Le capitaine Hoaker, commande actuellement l'"Empress of Russia", du Pacifique Canadien.

LES MARINS CATHOLIQUES

Le concert hebdomadaire du Catholic Sailors' Club sera donné ce soir, par les employés des usines Angus du Pacifique Canadien. Le programme est sous la direction de Mlle Carrie Fredericks. Le gérant des usines Angus, M. John Burns, occupera le fauteuil présidentiel.

AU SAILORS' INSTITUTE

La soixantième réunion anuelle des membres du Montreal Sailors' Institute a eu lieu hier soir. De nombreux citoyens et marins assistaient à cette réunion. M. Abner Kingman, président sortant de charge, présidait. On remarquait dans l'assistance le docteur Milton-L. Hersey, membre de la commission du port, représentant aussi le Catholic Sailors' Club, le docteur Lansing Lewis, M. W.-A. Doig, M. E.-W. Foulds, M. Thos. Harling, M. Farquhar Robertson, M. A.-F.-C. Ross, M. Maxwell Murdock, le capitaine Wm Hunter, etc. L'élection des officiers a donné le résultat suivant: président, M. D.-W. Campbell; vice-présidents, M. Thos. Harling et le major P.-A. Curry; secrétaire honoraire, M. E.-W. Foulds; trésorier honoraire, M. A.-F.-C. Ross; gérant, M. J.-Ritchie Bell; assistant gérant, M. M.-Andrew-C. Kerr; matronne, Mme Louise Whitlock.

Le rapport financier indique que les dépenses l'an dernier ont été de $17,000. Toutes les dépenses ont été payées et un montant de $1,500 a été ajouté à la réserve destinée au paiement des hypothèques. Le docteur Hersey, le docteur Atherton et M. J.-Ritchie Bell ont prononcé de bref discours, puis la soirée se termina par un concert.

LE PACIFIQUE L'EMPORTE

Que les navires du Pacifique Canadien conservent leur suprématie pour ce qui est de la vitesse sur l'océan Pacifique, c'est ce qui a été démontré par l'arrivée de l'"Empress of Russia", de Yokohama à Vancouver, lundi dernier. Ce navire et le "Bay State", du bureau de la marine marchande des Etats-Unis, étaient partis à deux minutes d'intervalle de Yokohama. L'"Empress of Russia" est arrivée à Vancouver, 24 heures avant l'autre navire. Ce vaisseau a apporté une cargaison de soie qui a rempli 14 wagons de chemin de fer et qui été immédiatement envoyée à New-York.

UNE FORTE CARGAISON

Une dépêche de Kingston, Jamaïque, annonce que le "Montezuma", du Pacifique Canadien, est parti hier de Kingston avec une cargaison de 6,600 tonnes de sucre. C'est la plus forte cargaison de ce genre encore prise dans ce port. Le Canada a déjà acheté 75 pour cent de la dernière récolte de la Jamaïque.

SUR LA "FRANCE"

La "France", de la Compagnie Générale Transatlantique, part aujourd'hui de New York pour le Havre avec de nombreux passagers. On remarque, entre autres, un bon nombre de membres de la Metropolitan Opera Company, de la Chicago Opera Company et plusieurs personnages de marque.

Le "Chicago", de la même compagnie, partira demain de New York pour le Havre.

ARRIVAGES ET DEPARTS

L'"Empress of France", Pacifique Canadien, est attendue demain matin de Southampton et de Cherbourg à New York.

Le "Montrose", Pacifique Canadien, est attendu de Liverpool à Québec, samedi prochain, et dimanche à Montréal.

Le "Melita", Pacifique Canadien, est parti hier d'Anvers pour Montréal via Southampton.

L'"Elysia", Anchor, est partie hier de Glasgow pour Montréal.

Le "Tunisian", Pacifique Canadien, est attendu samedi de Glasgow à Québec, et dimanche à Montréal.

L'"Olympic", White Star, est attendu aujourd'hui de Southampton et de Cherbourg à New York.

Le "Lafayette", Compagnie Générale Transatlantique, est attendu le 16 mai du Havre à New York.

AU COLLEGE DE LEVIS

(Du correspondant de la PRESSE)

Lévis, 10. — Jeudi, le 18 mai, sera donnée au collège de Lévis une soirée dramatique et musicale en l'honneur du 25e anniversaire de prêtrise de MM. les abbés Eugène Carrier et Joseph Roy, tous deux du collège de Lévis.

L'ELECTION DES OFFICIERS CHEZ LES CONFISEURS

M. N.-H. Cowan, de Toronto, est choisi comme président de l'association.

LES CONFERENCES

Au congrès des industries des chocolats, bonbons et biscuits du Canada, qui se tient actuellement en l'hôtel Ritz-Carlton, on a procédé ce matin, au choix des officiers qui dirigeront cette association, pour le prochain terme. Voici les résultats officiels de cette élection: MM. N.-H. Cowan, Toronto, président; Edmond Littler, Montréal, 1er vice-président; Frank McCormick, 2ème vice-président; D. Currie, trésorier, et C.-J. Bodley, secrétaire.

Les nouveaux directeurs sont: MM. Morden Neilson, Toronto; C. Monahan, Halifax; Frank O'Connor, Toronto; William Robertson, Toronto; F.-W. Bean, Woodstock; C.-E. Edmonds, Winnipeg, et D.-S. MacFarlane.

Au cours de l'après-midi, le principal sujet de discussion sera sur le choix du prochain endroit où sera tenue l'assemblée générale annuelle en même temps que le congrès général.

Durant la séance de la matinée, deux conférences très intéressantes ont été données par M. H.-M. Challenger, de la maison Neilson, de Toronto, sur l'organisation générale d'une manufacture de chocolats et bonsbons, et par M. Clyde Murray, de la maison Stevenson et Compagnie, New-York, sur les méthodes les plus efficaces pour établir le prix coûtant des bonbons. Les deux habiles conférenciers ont été chaleureusement applaudis par les délégués au congrès.

Cet après-midi, les délégués sont les hôtes de la Commission du Port de Montréal et font la visite générale du port à bord de l'un des puissants remorqueurs.

HIER APRES-MIDI

A la séance d'hier après-midi, les manufacturiers de bonbons, biscuits et chocolats ont décidé d'organiser une "Journée du Bonbon" dans tout le Canada, sous cette rubrique: "Bonbon canadien pour les Canadiens. On en fixera probablement la date concordant avec la même journée aux Etats-Unis, vu qu'un grand nombre de confiseries américaines ont des filiales en Canada.

M. G. M. Harris, de la Sun Life Assurance Company of Canada, fit ensuite un discours sur les différentes phases de l'assurance de l'usine, concernant plus particulièrement la fabrication du chocolat, qui nécessite un grand usage du feu. La discussion sur la "Journée du Bonbon" prit et dura le reste de l'après-midi. Une résolution suivit, qui fut acceptée, à l'effet:

"Que cette association adopte une journée pendant laquelle on se concentrera sur la vente des bonbons, cette journée devant concorder avec la date de la même journée choisie par l'Association Américaine".

On ouvrit ensuite l'exposition, qui comprend 52 stalles décorées et remplies de sucreries des diverses maisons. Dans le soirée, les délégués ont assisté à une représentation spéciale organisée par les Toronto Associate Exhibitors au théâtre Princess.

Hier midi, les délégués donnaient un lunch, au Ritz Carlton, auquel le maire de Montréal était l'hôte d'honneur. Cet après-midi, ils seront les invités de la Commission du Port dans une visite du havre à bord du "Sir Hugh Allan". Le banquet annuel aura lieu ce soir, dans la grande salle du Ritz Carlton; l'hôte d'honneur sera l'hon. J. A. Robb, ministre du Commerce.

ON CELEBRERA LA FETE DE DOLLARD A QUEBEC

(Du correspondant de la PRESSE)

Québec, 10. — L'Association Canadienne de la Jeunesse Catholique célèbrera la fête de Dollard des Ormeaux le 23 mai, à huit heures du soir, dans l'église de Saint-Jean-Baptiste. Les membres de cette association, ainsi que les élèves du séminaire de Québec et du collège de Lévis et les membres des gardes indépendantes de Québec se réuniront d'abord sur l'Esplanade d'où ils partiront avec des fanfares pour se rendre à l'église de Saint-Jean-Baptiste. Dans la procession, un citoyen de Québec représentera Dollard des Ormeaux.

L'abbé Delattre, prédicateur français, prononcera le sermon de circonstance. Son Eminence le cardinal Bégin assistera à cette cérémonie.

UN ENFANT NAIT AVEC DEUX TETES

Bruxelles, 10. — Dernièrement, le docteur Gianolla, chirurgien en chef de l'hôpital de Jumet, assisté de deux médecins, a opéré, à Tergnier, hameau de Fardiennes, un enfant du sexe masculin qui était venu au monde, il y a sept jours, avec deux têtes, la première normale, la seconde plus grosse mais non formée.

L'opération a parfaitement réussi.

Ce cas, probablement unique dans les annales de la chirurgie, fera l'objet d'un rapport à l'Académie de médecine.

UN TRAVAIL DANGEREUX

(Service de la Presse Canadienne)

Chicoutimi, 10.—Un nommé Joseph Tremblay, de S.-Joseph d'Alma, s'est noyé, hier, dans la rivière Pickoba en faisant le flottage des billots. Son corps n'a pas encore été repêché. Il était âgé de 37 ans et célibataire.

AUX SERVICES PUBLICS

Me Adrien Beaudry, président de la Commission des Services Publics a commencé ce matin, l'audition des témoignages dans la cause en expropriation de lisières de terrains, pour l'agrandissement de l'aqueduc.

Me Charles Laurendeau avocat-conseil et H. Parent, agissaient pour la ville. Me G. Montgommery représentait les propriétaires.

LES PETITES NOUVELLES

LES VOYAGEURS

Londres, 10. — On prévoit que 100,000 touristes américains visiteront la Grande-Bretagne, cette année.

ANGLETERRE-ITALIE

Gênes, 10.—Le correspondant de l'Agence Havas dit que l'Angleterre et l'Italie préparent une entente économique et politique. Le grand but de l'Entente est de garantir la position de l'Italie dans la Méditerranée.

TALMADGE SE PLAINT

Los Angeles, 10. — Constance Talmadge, actrice du cinéma, demande le divorce. Elle accuse de cruauté son mari, J.-J. Tinioglou, fabricant de cigarettes, à New-York.

DOUBLE MALHEUR

Edmonton, Alberta, 10. — Les deux trappeurs Anton Laroson et Frank Spencer se sont noyés accidentellement dans le lac de l'Original, près de Saint-Paul des Métis.

MEURTRE ET SUICIDE

Boston, 10.—Charles-H. Fowler, inventeur âgé de 57 ans, a tué sa femme, puis s'est enlevé la vie au moyen du gaz.

LE PRINCE DE GALLES

Kagoshima, Japon, 10.—Le prince de Galles a terminé hier sa visite officielle au Japon et il est parti pour Manille à bord du croiseur "Renown".

LE SUPPLICE DU FEU

Marengo, Ill., 10. — La maison d'Auguste Rourke a été détruite par le feu hier. Rourke et quatre enfants ont péri dans les flammes.

LE ROI EN BELGIQUE

Bruxelles, 10.—Le roi Albert a donné hier soir un banquet en l'honneur du roi Georges V et de la reine Marie. Le roi Georges a dit que la Belgique à qui un grand avenir est réservé pouvait compter sur la sympathie britannique.

LE CHARBON AMERICAIN

Washington, 10. — Le service géologique fait connaitre que l'extraction du charbon pour la semaine dernière a été "un peu supérieure à quatre millions de tonnes", comme pour la semaine précédente.

LA REORGANISATION

Washington, 10. — Afin d'aplanir les difficultés relatives à la réorganisation des différents départements et bureaux fédéraux, le président a reçu individuellement les membres de son cabinet et les chefs de service.

QUESTION DE BREVETS

Washington, 10. — La convention sur les brevets conclue avec l'Allemagne en 1909 a été remise en vigueur.

LE BUDGET AMERICAIN

Washington, 10. — En décembre dernier, le directeur du budget a estimé les dépenses de l'année fiscale courante à $3,967,922,366, mais elles n'atteindront que $3,922,372,030.

NOUVEAU GOUVERNEUR

Pékin, 10. — Le général Wu Pei-Fu a demandé au gouvernement de Pékin de nommer un nouveau gouverneur de la Mandchourie en remplacement du général Chang Tso-Lin.

DAVIS A DU COURAGE

Toronto, 10. — Frederick-L. Davis, qui a été pendu hier pour le meurtre de Philip Goldberg, a été courageux sur l'échafaud.

ON Y A DISCUTE LE RETOUR AU PATRONAGE

(Du correspondant de la PRESSE)

Ottawa, 10. — Un caucus libéral a eu lieu, ce matin. La principale question à l'étude a été le retour au patronage que beaucoup de députés demandent, au moins dans une certaine mesure. On s'attend à des remaniements dans la commission du service civil dont le nombre de membres sera probablement augmenté. Quelques-uns ont aussi parlé du budget qui sera probablement présenté, la semaine prochaine, vu qu'un avis d'une semaine précède généralement la présentation du budget et que l'honorable M. Fielding a promis de donner cet avis ces jours-ci.

VOLEURS ACTIFS

M. R. Gagné, 2049, DeLaroche, s'est plaint à la police qu'hier après-midi, alors qu'il prenait le tramway à l'angle des rues des Inspecteurs et Saint-Jacques, des pickpockets lui ont volé une somme de $57, en billets de banque ainsi qu'un chèque au montant de $14.

M. Walter Coffin, 728 Berri, s'est aussi plaint à la police que pendant une courte absence des membres de sa famille, des cambrioleurs sont entrés chez lui et ont emporté des bijoux et des vêtements, le tout évalué à une couple de cents dollars.

JEUNES GENS VOLEURS

Les détectives Monarque et Brooks ont traduit, cet avant-midi, devant le juge Choquet, en Cour juvénile, deux jeunes gens sous l'accusation d'avoir pénétré par effraction dans la buanderie du Chinois Tom Cow et de lui avoir volé des vêtements ainsi qu'une somme de $97 en billets de banque.

MACABRE DECOUVERTE

(Du Correspondant de la Presse.)

Laprairie, 10. — Le cadavre d'un enfant nouveau né a été trouvé dans la chaudière de la manufacture de tomates en conserve de M. T. de Grouchy, par des enfants qui jouaient dans cette usine. Le coroner a donné l'ordre de transporter ce cadavre à Montréal.

SAINT-JEAN ADOPTE L'HEURE AVANCEE

(Du correspondant de la PRESSE)

S.-Jean, 10. — Le conseil, lundi soir, a reconsidéré sa décision au sujet de l'avance de l'heure, qui a été enfin adoptée. Ont voté pour: MM. Normandin, Rhéaume et Prescott; contre, MM. Racicot et Saint-Germain. L'avance de l'heure sera mise en force, dimanche à minuit. Les collège et couvent garderont l'heure normale. L'académie commerciale aura l'heure avancée.

DEUX MORTS SOUDAINES

Le coroner McMahon a disposé de deux cas de mort subite: Martin Maloney, 60 ans, 165 rue Chatham, décédé ce matin, et Pierre Daigle, 47 rue Wellington, décédé hier soir.

ECHOS DE SAINT-JEAN

(Du correspondant de la PRESSE)

S.-Jean, 10—Les funérailles de M. Alphonse Decelles, décédé subitement à l'âge de 81 ans, ont eu lieu en l'église Notre-Dame Auxiliatrice, au milieu d'une nombreuse assistance de parents et amis. Les porteurs étaient MM. Wilfrid Brosseau, A.-D. Girard, Eug. Archambault, Jules Lefebvre, Luc Papineau et J. Péladeau. M. le curé P.-D. Labrèche assisté de diacre et sous-diacre, officiait. Le deuil était conduit par le fils du défunt, M. Arthur Decelles, de S.-Jean, et M. Louis Decelles, son cousin, de Montréal. Le défunt laisse son épouse, née Esther Marcil, un fils, Arthur et une soeur, Mme A. Genest, de Lewiston, Maine.

—M. Albert Belisle, de Lachute, était en visite chez son cousin, le chef de police et des pompiers, M. Jos. Turgeon, et chez sa soeur, Mme J. Chrétien, ces jours derniers.

—M. et Mme Rodolphe Benoit, de Montréal, étaient en visite chez Mme J.-E. McNulty, dimanche.

—Mme Ed. Rainville, de Montréal, et Mlle Hudon, de Montréal, étaient en promenade dans les familles J.-A. Lomme et Henri D'Orsonnens, dimanche.

—Mme L.-J. MacKay, d'Ottawa, a passé quelques jours à Saint-Jean, l'invitée de M. le juge et Mme Victor Cusson.

—Mlle May Nicholson est allée à Granby pour assister aux funérailles de Mlle Blanche Tétreault.

—Les deux soirées récréatives données par les membres du "Salon Littéraire et Musical" sous le patronage de M. le curé C.-A. Lamarche ont remporté un beau succès. Les pièces à l'affiche ont été bien interprétées par MM. J.-Z. Gagnon, Armand Beaubien, O. Roy, A. Bélanger, A. Lanctault, L. Quintin, R. Martin, R. Lefebvre, P. Beaulieu, R. Lefebvre, René Perrault et Omer Gauthier.

ECHOS DE LEVIS

(Du correspondant de la PRESSE)

Lévis, 10. — M. Joseph Brochu est décédé à Bienville, subitement chez sa soeur, Mme veuve Damase Fortin. Il était âgé de soixante-neuf ans.

—Lundi matin, ont eu lieu à Lauzon, les funérailles de Mme Joseph Dorval, née Amanda Beaudoin, épouse de M. Joseph Dorval, entrepreneur-menuisier, à Lauzon. Mme Dorval était âgée de trente ans et laisse pour pleurer sa perte, son époux et un enfant en bas âge.

—Lundi matin, ont eu lieu à Lauzon, les funérailles de Mme Joseph Paquet, mère de M. l'abbé Henri Paquet, vicaire de la paroisse du Sacré-Coeur, à Québec.

—Les Dames du Cercle des Fermières de Lévis tiendront une assemblée, jeudi soir, dans la salle du conseil de la Cité de Lévis.

—La quête faite à Bienville, dimanche dernier, au profit de l'église paroissiale, a rapporté la somme de $121.

—Quatre maisons neuves ont été bénites, à Bienville, dimanche dernier. Ce sont celles construites durant l'hiver par MM. J.-B. Gosselin, Ernest Roy, Albert Poiré et l'abbé D. Pelletier.

ECHOS DE FARNHAM

(Du correspondant de la PRESSE)

Farnham, 10. — M. Ernest Jenson, mécanicien de locomotive à l'emploi du C.P.R., à Farnham, est décédé dimanche matin. Il laisse son épouse et quelques enfants. Le défunt était le président de la Fédération du Travail, ici, depuis quelques années.

—Le terme de la Cour de Circuit, que nous devions avoir à Farnham, la semaine dernière, est forcément remis à, plus tard, par suite de la maladie du juge Hackett.

—Au prône de dimanche dernier, notre curé nous a annoncé que nous aurons bientôt dans notre église le chant de Solesme, et a requis nos chantres de bien vouloir se préparer en conséquence.

—M. Léopold Lamoureux, de Farnham, vient d'être nommé officiellement, au poste d'inspecteur d'automobiles, pour le district de Bedford.

—Le bureau de douanes, à Farnham, depuis son ouverture, il y a quelques semaines, a déjà rapporté plus de $15,000.

SAINTE-BRIGIDE D'IBERVILLE

M. Joseph Dextrase, maître de poste, nous a quitté pour aller demeurer à S.-Jean, avec sa famille.

—Si le beau temps continue, nos cultivateurs commenceront bientôt les semences.

—Les exercices du mois de Marie sont commencés depuis dimanche dernier. Nous avons chaque soir une instruction spéciale donnée par le curé, J. N. Levesque.

—Les enseignements du catéchisme préparatoire à la première communion solennelle commenceront lundi prochain.

Le conseil a décidé que nous garderons ici l'heure solaire.

—M. Isidore Harbec a échangé sa ferme pour les dépendances de M. Alexandre Landry, de Trois-Rivières.

—M. Joseph Drogue a fait l'acquisition du bureau de poste.

MARIEVILLE

L'abbé A. Gérard, vicaire, a été transféré à Farnham et il est remplacé par l'abbé Lavallée, vicaire à Farnham.

—M. Arthur Messier, officier de douane, est dangereusement malade.

—Le conseil de ville a décidé de demander des soumissions pour l'achat de 50 pieds de boyaux à incendie et pour l'installation d'un système d'alarme.

LA CONSTRUCTION D'ASCENSEURS AU MONT-ROYAL

Suite de la première page

devoir d'aller plus loin, et de faire l'étude d'un autre moyen de transport pour desservir la partie est de la ville.

Des ingénieurs compétents ont soumis que la construction d'ascenseurs à l'endroit où se trouvait l'ancien funiculaire, formerait un projet des plus pratiques et des moins coûteux. Deux ascenseurs monteraient les citoyens sur la cime du Mont-Royal, soit à une hauteur de quatre cents pieds. Le projet comporte le creusage d'un tunnel de deux cents pieds de longueur, dont l'entrée serait du côté de l'avenue du Parc, et aboutirait à une rotonde en forme de gare, c'est-à-dire au pied du puits de l'ascenseur.

L'échevin Napoléon Turcot, membre du comité exécutif, déclare "que le projet relatif à la construction d'ascenseurs pour atteindre le sommet de la montagne semble des plus pratiques. Ce projet sera sûrement étudié par le comité exécutif, qui désire améliorer autant que possible la situation actuelle. La commission des tramways, par suite de conférences qui auront lieu avec les représentants de la ville, a ordonné la construction d'une voie double sur le chemin Shakespeare; c'est déjà un pas de fait dans cette direction.

"Cependant, continue M. Turcot, comme la route du chemin Shakespeare ne pourra être atteint directement que par le côté ouest de la montagne, on comprend que l'établissement d'ascenseurs sur le versant est du Mont-Royal serait d'un grand avantage pour ceux qui fréquentent le parc de la montagne. Cela permettrait surtout aux populations des quartiers est de la métropole, d'arriver plus directement au sommet du parc.

"Je suis favorable au projet de construction d'ascenseurs pour desservir l'est de la ville. Il reste néanmoins la question des finances à débattre. Si, comme on l'a déjà annoncé, une compagnie se déclare prête à exploiter des ascenseurs à des conditions acceptables, il sera possible de faire quelque chose de ce côté, pour donner satisfaction à la population de l'est. Vous pouvez dire, a ajouté l'échevin Turcot, que le comité exécutif se fera un devoir d'examiner la proposition".

LES FACTIONS NE SONT PAS ENCORE DETRUITES

Suite de la première page

Il a conféré avec Winston Churchill, Londres où il n'était pas attendu. hill, secrétaire d'Etat pour les colonies, et sir Hamar Greenwood, secrétaire d'Etat pour l'Irlande.

UN ENLEVEMENT

Les dépêches signalaient hier de nouveaux désordres à Belfast. Une dépêche de Belfast annonce que deux jeunes gens qui venaient d'entendre la messe, à Killeter, dans le comté de Tyrone, ont été enlevés ce matin par des hommes armés qui avaient à leur disposition un automobile.

UN FATAL ACCIDENT DE CHEMIN DE FER

Un journalier à l'emploi du Pacifique-Canadien, Adonai Bélisle, 41 ans, 888, rue des Carrières, a été victime d'un fatal accident de chemin de fer, à 7 h. 20 ce matin. Il a succombé à 1 heure cet après-midi à l'hôpital Notre-Dame à la suite des fractures de côtes. L'accident est arrivé sur la voie ferrée, près du pont de la rue Ibervilie.

Il se rendait à son ouvrage, aux usines Angus, quand, après avoir évité une locomotive, il fut frappé par le convoi de Québec. On le releva tout ensanglanté, souffrant de contusions et de lésions internes. Il venait d'être transporté dans la salle d'opération de l'hôpital Notre-Dame, quand il a expiré.

EXCLU DU BARREAU DU MASSACHUSETTS

Boston, 10.—Le juge Carroll, de la Cour suprême a interdit comme membre du barreau M. Joseph-C. Pelletier, qui fut destitué récemment de ses fonctions de procureur du comté de Suffolk. M. Pelletier n'a opposé aucune défense, prétendant qu'il était jugé d'avance, à raison de son renvoi préalable. Les chefs d'accusation étaient les mêmes: conspiration pour extorquer de l'argent et conduite répréhensible en faisant naître ou éliminer des mises en accusation.

Tous les avis de Naissances, Mariages et Décès doivent être endossés des noms et prénoms des personnes qui les envoient.

NAISSANCES

BARBEAU—A Ville Emard, le 4 mai 1922, à M. et Mme Wilfrid Barbeau, née Albertine Charnot, une fille, baptisée Marie-Amanda-Mignonne-Annette.

Parrain et marraine, M. et Mme Victor Lalonde, oncle et tante de l'enfant. Porteuse, Mme Vve Joseph Charnot, grand'mère de l'enfant.

BELLEMARE—A Maisonneuve, le 8 mai 1922, au No 236 Létourneux, l'épouse de M. Albéria Bellemare, née Rosa Betourney, une fille, décédée le même jour. 158-2

BOISSONNEAULT—A Montréal, le 5 mai 1922, au No 413 rue Nicolet, l'épouse de M. P.-E. Boisseault, née Albertine Savaria, une fille, baptisée Marie-Marguerite-Rita.

Parrain et marraine, M. et Mme C. Savaria, oncle et tante de l'enfant.

DUMONT— A Vaudreuil Station le 5 mai 1922 à M. et Mme Georges Dumont, née Blanche Castonguay, une fille baptisée Marie-Blanche-Louise.

Parrain et marraine, M. et Mme Gabriel Urgel Castonguay, oncle et tante de l'enfant. Porteuse, Mme Ludger Castonguay de Laval, grand'mère de l'enfant.

LONGTIN—A Laprairie, le 5 mai 1922, M. et Mme Zéphirin Longtin, née Rachel Lefebvre, un fils, baptisé Joseph-Albert-Gabriel.

Parrain et marraine, M. et Mme Albert Longtin, oncle et tante de l'enfant. Porteuse, Mme Roch Lefebvre, grand'mère de l'enfant.

NAISSANCES

PATENAUDE—A Montréal, le 21 avril 1922, au No 97 rue Ste-Elisabeth, à M. et Madame Patenaude, née Nélida Bourdon, un fils baptisé Joseph-Emilien-Laurent.

Parrain et marraine, M. Laurent Brisebois et Mlle Parmélia Bourdon. Porteuse, Madame Aimée Bourdon.

PAUZE—A Montréal le 8 mai 1922 au No 2035E rue Chabot à M. et Madame Jean-Baptiste Pauzé, un fils baptisé Joseph-Jacques-René.

ST-JEAN—A Montréal, le 8 mai 1922, au No 1607a rue Bordeaux, à M. et Madame Alphonse St-Jean, née Florida St-Hilaire, un fils baptisé Joseph-Arthur-Armand.

Parrain et marraine, M. et Mme Arthur St-Hilaire, cousin et cousine de l'enfant. Porteuse, Mme F. Leclerc.

VANIER—A Montréal, le 2 mai 1922, au No 407 rue Des Seigneurs, à M. et Mme Adélard Vanier, née Elodie Larivée, une fille baptisée Marie-Georgiana-Mignonne.

Parrain et marraine, M. et Mme Albert Larivée, grands-parents de l'enfant. Porteuse, Mme Paul Mécteau.

PROCHAINS MARIAGES

HAMEL-LEMIRE—Le 15 mai, à 8 heures, en l'église Saint-Edouard, sera célébré le mariage de Mlle Rita Hamel, fille de M. et de Mme Hamel, avenue de Châteaubriand à Monsieur Benjamin Lemire, de Drummondville.

Pas de faire part.

DECES

BOURGEOIS — A Hawkesbury, Ont., le 9 mai 1922, à l'âge de 52 ans, est décédée Rosalie Bourgeois, épouse de feu Albert Sarrasin et de Jules Ménard.

Les funérailles auront lieu vendredi, le 12 courant. Le convoi funèbre partira de sa demeure, No 222, rue Bellechasse-ville, à 7 heures 30 pour se rendre à l'église Saint-François-d'Assise où le service sera célébré et de là au cimetière de l'Est, lieu de la sépulture. Parents et amis sont priés d'y assister sans autre invitation. Le défunt était membre de l'Ordre des Forestiers Canadiens, Cour Desormeaux, No 1294. 159-2

**DESLONGC

Mme MARKOWITSKY SOUS SURVEILLANCE

Détroit, Mich. 10—Mme Alexandra Markowitski, dans la maison de laquelle les autorités fédérales prétendent que les sept individus arrêtés samedi pour fabrication de fausse monnaie avaient établi leurs quartiers généraux, ont été arrêtés aujourd'hui par des agents du service secret. On dit que la prisonnière a avoué qu'elle avait participé à la conspiration tramée pour majorer les billets de $5 de la réserve fédérale en coupons de $20.

Tony Kulick, qui dirigeait la circulation de ces billets contrefaits était, paraît-il, le chef d'une organisation communiste ayant son siège au Canada.

ECHOS DE SHAWINIGAN

(Du correspondant de la PRESSE)

Shawinigan-Falls, 10.—A la dernière séance du conseil une requête a été présentée par l'Association des Marchands détaillants, demandant que tout le monde retourne à l'heure normale. L'on sait qu'ici, les autorités municipales ont décidé que l'heure solaire serait gardée tandis que les usines marchent d'après la nouvelle heure. Le maire a fait remarquer que le conseil n'avait pas l'intention de revenir sur sa décision, mais vu la confusion qui est créée par l'état de choses actuel, il convoquera une réunion des échevins et des gérants des compagnies, au cours de laquelle cette question sera discutée.

Le secrétaire a lu une lettre de l'Union des Municipalités de la province donnant avis qu'un congrès régional sera tenu à Sherbrooke et invitant le conseil à envoyer un représentant. Le conseil ne juges pas à propos d'être représenté à ce congrès qui intéressera plus particulièrement les municipalités des Cantons de l'Est et aucun représentant n'a été nommé.

La liste électorale provinciale pour l'année a été déposée au conseil, et comme nulle plainte n'avait été reçue, elle a été adoptée tel que présentée.

Le conseil a reçu des soumissions pour les uniformes des hommes de police. Aucune décision n'a été prise, mais le conseil a décidé de faire examiner les échantillons par un tailleur compétent qui n'a pas fait de soumission et de s'en remettre à son jugement.

—M. le curé Dusablon a annoncé que le congrès annuel des Zouaves du Canada aurait lieu en notre ville vers la fin du mois de juin prochain.

—Deux de nos jeunes concitoyens ont terminé avec succès de brillants cours d'étude; ce sont MM. Thomas Houle et Henri Lord. Le premier étudiait l'art dentaire et l'autre le génie civil.

—Mlle Graziella Dumaine est arrivée récemment d'Europe pour passer quelques mois dans sa famille. Il est fort probable que notre population aura l'avantage de l'entendre dans une couple de concerts qu'elle donnera pendant son séjour ici.

OSPINA A NEW-YORK

New-York, 7. — Le général Ospina, président élu de Colombie, et sa fille sont à New-York où ils passeront plusieurs semaines avant de rentrer en Colombie.

AU CONSEIL DE LA CITE DE GRAND'MERE

(Du correspondant de la PRESSE)

Grand'Mère, 10.—Le conseil municipal a autorisé le secrétaire à substituer le nom de M. Emile Bourbeau à celui de M. Charlie Richardson sur le rôle d'évaluation et de perception comme propriétaire d'un lot vacant situé rue Ross. Il a accordé un délai jusqu'au 1er juillet prochain, à MM. Frs. Gauthier, Evariste Ricard et Eug. Chartier pour le paiement de leurs taxes municipales.

Une demande faite par Mme veuve Benjamin Chartier pour remise de taxes a été référée à la Société Saint-Vincent de Paul.

Le secrétaire a lu une requête des détenteurs de licences de taverne au sujet des heures d'ouverture et de fermeture. Le secrétaire a été chargé d'écrire à la Commission des Liqueurs pour s'enquérir si le Conseil a le droit de faire le changement demandé.

Le secrétaire a été chargé d'écrire à la Laurentide Co. pour lui demander l'usage de son terrain de jeu pour le club de baseball "Grand'Mère".

On a lu une lettre de l'Union des Municipalités invitant le conseil à nommer des délégués au Congrès de l'Union qui sera tenu à Sherbrooke les 20 et 21 juin prochain. Le conseil a décidé de n'envoyer aucun délégué.

Le secrétaire a lu trois résolutions du Comité des Citoyens, dont l'une a trait à l'avance de l'heure.

Son Honneur le Maire aura une entrevue avec les autorités scolaires à ce sujet.

On a reçu l'opinion légale de M. l'avocat Auguste Désilets au sujet des changements proposer au rôle d'évaluation. On fait la lecture du rapport de Me Fort Lord dans l'affaire Saint-Cyr, en conséquence, la somme de $292.60, plus intérêt à 5% depuis juillet 1921, sera payée à M. H.-M. Saint-Cyr, pour dommages subis par ce dernier par suite de l'homologation d'une partie de l'un de ses terrains.

On a autorisé également le secrétaire à payer la somme de $100.00 pour arbitrage dans la réclamation Saint-Cyr.

On a adopté le règlement No 216 relatif à l'approvisionnement d'eau de la paroisse de la partie Est de Sainte-Flore.

Le gérant a fait un rapport verbal de son voyage à Montréal. Il a eu une entrevue avec les ingénieurs Brayley & Cie, au sujet de l'établissement d'une manufacture de tapis avec la Fire Underwriters au sujet de la diminution des taux d'assurance, et avec le sénateur J.-P.-B. Casgrain, au sujet de la rue Saint-Maurice, et l'affaire Brunet. M. l'échevin Albé Matteau a été élu pro-maire pour les prochains trois mois; il remplace M. l'échevin J.-O. Pelletier.

FEU M. R. BEDARD

(Spécial à la PRESSE)

Feu M. R. Bédard

St-Remi de Napierville, 10. — Ces jours derniers ont eu lieu en l'église paroissiale de St-Remi, les funérailles de M. Romuald Bédard, décédé à l'âge de soixante-et-deux ans. Il laisse son épouse, née Hermeline Marotte et cinq filles, soeur Marie Joseph Anne, Mme Auguste Poupard, Mme J.-A. Blain et Mlles Thérèse et Blanche Bédard.

La levée du corps fut faite à la demeure du défunt par l'abbé J. H. Majeau, curé de St-Remi. Le service fut chanté par R. P. N. Laurence, C.S.V., assisté des abbés J. A. Majeau et L. Goyer, comme diacre et sous diacre. Les porteurs étaient MM. Bénoni Bédard, Charles Laporte, Nazaire Lamarre, M. Coupal, D. Barette, L. J. Trudeau, J. Basinet et H. Marotte. Conduisaient le deuil: MM. J. A. Poupard et J. A. Blain, gendres du défunt, et M. Pierre Bédard, son frère. On remarquait dans le cortège, MM. Hercule Bédard, Philias Bédard, Wilfrid Bédard, Jules Falardeau, Arsène Campbell, Aimé Marotte, Dr R. Goyer, Honoré Goyer, C. H. Lamarre, L. J. Poupard, Sévère Bédard, Aimé Bédard, Hector Bédard, Ferdinand Collette, Ferdinand Provencal, Achille Marotte. De nombreuses offrandes de fleurs, de sympathies et de bouquets spirituels ont été reçues par la famille.

LE "LUSITANIA" A REMETTRE A FLOT

Philadelphie, Pen., 10—Une expédition pour tenter de remettre à flot le "Lusitania" et d'autres vaisseaux qui ont sombré depuis quelques années, quittera Philadelphie le 25 mai. Le steamer "Blackeley" a été noliséé par la "Lusitania Salvage Company". On croit qu'il sera facile d'atteindre le "Lusitania", puisqu'on connait l'endroit exact où il a été coulé. Il y aurait des millions de dollars dans les flancs du "Lusitania". Une des passagères Mme Antoine Depage, femme du directeur de la Croix rouge belge, avait plus de $100,000 en or. Un passager avait $75,000.

MINEURS INQUIETS

Londres, 10 — Les salaires des mineurs du Lancashire et du Staffordshire ont été réduits de 12 p.c. Les réductions dépendent des profits des propriétaires. Les mineurs s'alarment; car le rétablissement des salaires de 1914 semble peu éloigné.

Teignez jupes, manteaux, draperies avec les teintures Diamond

Chaque paquet de "Teintures Diamond" renferme des instructions si simples que toute femme peut teindre ou teinter ses jupes, robes, blouses, manteaux, chandails, bas, tentures, draperies, tout ce qui est usé, changé comme neuf. Achetez des "Teintures Diamond" — pas d'autres — alors vous êtes certaines de teindre parfaitement chez vous, même si vous n'avez jamais teint auparavant. Dites à votre pharmacien si le tissu que vous désirez teindre est de la laine ou de la soie, ou de la toile, du coton ou du mélange. Les Teintures Diamond ne strient, ne tachent, ne changent ni ne s'enlèvent jamais.

WELLS RICHARDSON
Montréal.

100% DE BLE
Comme l'a fait la nature.
PAIN "OLD TIME"
PRIX: 14 CENTINS
James Strachan
LIMITED
BOULANGERS DE LA ROYAUTE

Délicieux Fudge Fait à la Maison

L'USTENSILE idéal employé dans la préparation de sauces ragoutantes, la casserole en aluminium **"Wear-Ever"** est aussi supérieure dans la confection du fudge. Il n'est pas nécessaire d'agiter continuellement. Aucune crainte que cela brûle! A cause de leur durabilité les

Ustensiles de cuisine en aluminium

"Wear-Ever"

rendent absolument inutile l'achat constant de nouveaux ustensiles. Divisez leur coût par le nombre d'années qu'ils durent!

Remplacez les ustensiles qui s'usent par des ustensiles qui durent toujours "Wear-Ever"

Northern Aluminum Company, Limited, Toronto, Ontario

Cherchez la marque de fabrique "Wear-Ever" sur le fond de chaque ustensile.

WEAR-EVER N.A. ALUMINUM CO. LTD TRADE MARK MADE IN CANADA

DUPUIS FRERES, Limitée — DUPUIS FRERES, Limitée — DUPUIS FRERES, Limitée

Jeudi, Valeurs Spéciales pour Enfants

Bas pour Enfants

BAS GOLF laine et coton, pour garçonnets; nuances: brun foncé, gris, bruyère, lovat et mélangé; revers de nuances variées; pointures: 7 à 10½, la paire . . . . **.49**

BAS en coton par côtes, pour enfants; pointures: 5½ à 9½, en noir seulement, la paire . **.17**

—Au rez-de-chaussée.

Bottines de Tennis pour Enfants

BOTTINES de Tennis en canevas de belle qualité, blanc, noir ou brun, semelles en caoutchouc.

Pointures 11 à 2 et 4 à 10 pour enfants. **.98** —Au premier

Pointures 11 à 13 pour garçons. **.98** —Au rez-de-chaussée

Chapeaux Garnis pour Fillettes

JOLIS CHAPEAUX en paille brillante Milan pour fillettes de 3 à 14 ans; toutes nuances unies ou combinées; modèle canotier garni de longs pendants de ruban; rég. 2.98 à 4.50 pour **1.98**

Modèles poke ou canotier ou genre relevé en avant, en paille brillante Milan de couleurs unies ou combinées; garniture de ruban de soie cordée; rég. 1.98 pour . . . . . **.98**

—Au premier

Grande Vente de Costumes Lavables pour Garçons

Toutes les mamans voudront profiter des bas prix exceptionnels de cette grande vente pour habiller leurs garçonnets pour le printemps et l'été.

Un achat extraordinaire conclu dans des conditions des plus avantageuses nous permet de vous offrir les magnifiques valeurs ci-dessous.

COSTUMES LAVABLES pour garçons de 4 à 8 ans; modèle Buster en toile à voile unie beige ou grise ou rayée beige et bleu; valeur de 2.75 pour **1.95**

COSTUMES LAVABLES pour garçons de 4 à 8 ans; modèles Buster, Oliver Twist et Middy, en grosse toile unie ou rayée beige et gris ou en duck blanc avec col bleu; valeurs de 3.75 et 4.00 pour **2.75**

SPECIAL DU MATIN

En vente à 9 heures, tant que le lot durera

COSTUMES LAVABLES pour garçons de 2 à 6 ans; modèle Oliver Twist ou Buster en toile à voile beige rayée ou unie ou à rayures bleues sur fond blanc; valeur de 1.25, 40 douzaines seulement à **.85**

—Au premier

Robes Lavables pour Fillettes

ROBES LAVABLES en guingan uni, carreauté ou plaid, pour fillettes de 6 à 12 ans; nouveaux modèles avec col blanc en organdi, poches et ceinturon; rég. 2.98, pour **1.98**

ROBES LAVABLES, SALOPETTES, ROBES BOUFFANTES, etc., en guingan plaid ou uni garni de couleurs combinées; très jolis petits modèles pour enfants de 1 à 6 ans. Rég. 1.98, pour . . . . . **.98**

BLOUSES blanches Middy pour fillettes de 6 à 12 ans; col bleu marin pouvant s'enlever; âges: 6 à 12 ans. Rég. 1.49, pour . . . . . **.98**

SPECIAL DU MATIN

CALEÇONS BOUFFANTS en jersey de coton pour fillettes de 4 à 10 ans; élastique à la taille et aux genoux rég. .29, pour . . **.15**

—Au premier

Meubles pour l'Extérieur

Belles BALANÇOIRES en bois dur choisi, pour 4 personnes . **10.95**

PLIANTS avec siège en canevas . **.95**

Beaux BANCS DE JARDIN finis rouge; 40 pces de longueur . . **2.75**

CHAISES de camp; montant en bois dur vérni et siège en toile à voile (duck) de couleurs variées; prix avec appui-bras 2.95
Prix sans appui-bras 3.45
Prix avec appui-bras et appui-pieds . . 4.65

—Au deuxième

Argenterie et Verre Taillé

CABARETS carrés en chêne fumé, poignées en métal, centre en vitre; dimensions: 11 x 17 pces; chacun . . **1.98**

CHANDELIERS plaqués argent, modèle Colonial; 6 pces de hauteur; rég. 1.45 pour . **.79**

CADRANS de cheminée en bois laqué noir; garnitures de fantaisie; mécanisme de 8 jours; sonnerie aux heures et aux demies; choix de modèles. Très spécial à . . **12.95**

BOLS en verre taillé pour les fruits; modèle profonds, 8 pces de diamètre; aussi panier à fleur, avec anse; rés. 2.95 pour **1.95**

COUPES et assiettes en verre taillé pour crèmes glacées; dessins fleuris; rég. 1.50 les deux articles pour . . . **1.00**

— Au premier

Soies et Etoffes

SOIE PAILLETTE noire tout soie; belle surface brillante; une pesanteur spéciale pour blouses et robes. Val. régulière 2.25 pour **1.49**

TRICOLETTE tout soie, 36 pouces; grande variété de nuances; appropriée pour blouses ou jupes. Valeur régulière 2.95 pour **2.29**

GABARDINE tout laine, 52 pouces; pour costumes et manteaux de printemps; nuances: bleu marin, taupe et acier. Valeur régulière 3.49 pour **2.49**

SERGE BLEU MARIN en laine Botany, 54 pouces; texture serrée appropriée pour robes et jupes. Valeur régulière 3.50 pour **2.49**

—au rez-de-chaussée.

Gants pour Enfants

GANTS en fil de Lille; nuances: gris, tan, blanc, bleu marin; pointures: 1 à 6; 1 bouton-pression, la paire . . . . . **.89**

GANTS en chamoisette; nuances: brun et blanc; pointures: 1 à 6; la paire **1.00**

—Au rez-de-chaussée.

Liquidation de tous nos

Manteaux pour Fillettes de 2 à 14 ans

MANTEAUX A PRIX REDUITS

25 manteaux valant 13.50 pour **8.98**

18 manteaux val. 16.50 pour **11.98**

39 manteaux val. 22.00 pour **14.98**

62 manteaux val. 29.00 pour **19.98**

SPECIAL DU MATIN

En vente à 9 heures tant que le lot durera

Mantes imperméables de différentes nuances, pour fillettes de 6 à 14 ans; modèle avec joli capuchon; valeur de 5.00 pour . . . **2.98**

—Au premier

Blouses pour Garçons

BLOUSES DE NEGLIGE en fil ou percale à rayures de couleurs indélébiles sur fond blanc; col à même; quelques-unes avec col ouvert en duck blanc ou kaki; toutes grandeurs . . . . . **.69**

—Au premier.

Damas Blanchi à Nappes

différents dessins, belle qualité; 58 pces de largeur; fini souple spécial. Tant que le lot durera, la verge. . . . . **.75**

Nous nous réservons le droit de limiter les quantités.

—Entresol.

EPICERIE DUPUIS -- Tél. Est 8000

SPECIAUX POUR JEUDI

Beurre
Le meilleur beurre de crémerie des Cantons de l'Est; la lb. . . . **.38**

Lux ou Old Dutch, paq. .10
Amidon de maïs pur; 3 paqs .22
Potages aux tomates, marque Lynn Valley; 4 boîtes 39
Miel pur ambré, chaud. 5 lbs 69
Sirop de table, marque Edwardsburg; boîte 2 lbs .30
Chaud, 5 lbs 45
Vermicelle seulement, marque Frontenac; paq. 16 onces, 3 paqs 35
"Peazo" pour faire la soupe aux pois en 3 minutes, paq. 15

PROVISIONS

Le meilleur bacon à déjeuner, en tranches; lb .32
Bacon Windsor; lb 59
Oeufs frais; doux. 35
Saindoux East First Domestic ou Boarshead; chaud. 3 lbs 58
Fromage doux, lb 25
Poulet désossé, marque Beaver; boîte ½ lb 40
Sauce aux tomates; bte .15
Sardines Brunswick; 6 boîtes, ...31
Sardines Norwegian; 2 boîtes, ...25
Saumon Victoria, Frontenac ou Clover Leaf; boîte 1 lb 54

THE, CAFE, CACAO

Thé vert du Japon, lb .49, .59, .69, ...80
Thé noir, lb 38
3 lbs 1.09

Poudre à Pâte Egg'O
Boîte 12 onces, . .24
Boîte 16 onces, . .29
Boîte 2½ lbs, . .69
Boîte 5 lbs, . . 1.32

Thé Ceylan Pekoe; lb . .43
3 lbs 1.25
Thé Spécial, lb 49
3 lbs 1.45
Thé Queen Quality; lb . .59
2 lbs 1.15
Le meilleur thé Orange Pekoe; lb 70
Café Moka Java; lb . . .49
Café Standard; lb 59
Cacao Fry ou Baker; boîte ½ lb 24
boîte 1 lb 47
Chocolat moulu et sucré, marque Baker; boîte ½ lb 25

CEREALES

Tapioca perlé, 3 lbs . . .29
Orge mondé ou farine de maïs; 5 lbs 23
Fèves Lima, 3 lbs 25
Avoine roulée, marque Ogilvie ou Quaker; paq. .26

FRUITS ET LEGUMES EN CONSERVE

Prunes Lombard, marque Lynn Valley; 2 boîtes .23
Poires dans le sirop, marque Thistle; boîte 27
Pêches dans le sirop, marque Rose Dale, Happy Dale ou Gazelle; boîte . . .27
Asperges, marque Lynn Valley; paq. 21
Epinards, marque Quaker; boîte 25
Farine préparée Ontario ou Trois Etoiles; paq. 6 lbs. 39
Biste, paq. 19
Sel ou poivre de céleri; bouteille 21

Sucre
Le meilleur sucre granulé, dans des sacs de coton; sac de 10 lbs . . **.62**
Sac de 20 lbs . . 1.21

Paprika; bout. 25
Gros pruneaux frais, 2 lbs 33
Figues de table, 2 paqs .29
Dattes Excelsior; 2 paqs .25
Noix de coco en filaments, lb 29
Huile d'olive A. Puget; bidon 1 chop. 89

Bidon 1 pinte 1.75
Gelée de table Imperial, Ewing ou Lipton; 3 paqs .23
Sel de table; 2 sacs . .19
Poivre blanc, lb. 30
Essences de toutes sortes, marque Red Cap; tube .29, .49
Noix de coco en filaments, marque Allen, avec essence et coloration de fruits frais; paq. . . . . .18, .35

BISCUITS IMPORTES DE CRAWFORD

Biscuits Nursery Assorted; lb 80
Biscuits Custard Cream, Puffed Cream, Meadow Cream, Panama Cream; lb . .83
Biscuits Royal George, Currant Puff, Raspberry Puff, Short Cake ou Victoria Crost; lb 75
Biscuits au chocolat; lb 1.09
Biscuits Holland Rusks; paquet. 25

Patates—Oignons
Les meilleures patates des Montagnes Vertes; sac de 80 lbs . . **1.19**
Oignons, 3 lbs . . .29

—Au sous-sol.

Dupuis Frères
LIMITEE
LE MAGASIN DU PEUPLE
447-449 rue Ste-Catherine Est, coins St-André et St-Christophe.
J.-N. Dupuis, Président. Eug. Dupuis, Vice-Président. A.-J. Dugal, Directeur-Gérant.

Couchettes émaillées blanc pour bébés; côtés glissants de sûreté; sommier quadrillé Simmons de 27 x 51 pouces **6.90**

Chaises Hautes solidement construites en bois franc fini doré; cabaret passant par-dessus la tête, et appui-pieds . . **2.45**

—Au deuxième.

DUPUIS FRERES, Limitée — DUPUIS FRERES, Limitée