



À l'extrême droite de la photo, M. Fernand Lemay, de Lanoraie, et son chien-guide Euclide. À l'extrême gauche de la photo, M. Éric Saint-Pierre, entraîneur. Au centre, des handicapés visuels également bien heureux de leurs

bêtes. La fondation MIRA dresse des chiens-guides en français et permet ainsi à des non-voyants unilingues français d'espérer posséder un chien-guide...

Photo L'Écho

MIRA dresse des chiens-guides en français...

M. Lemay, de Lanoraie, fier d'Euclide!

En arrivant à la porte, je frappe. Puis, j'entrouve cette porte. Un grang museau se faufile alors par l'ouverture. C'est Euclide! Euclide, ainsi se nomme le chien-guide de M. Fernand Lemay, un non-voyant de Lanoraie.

J'entre. Euclide va aussitôt rejoindre son maître. "Quand quelqu'un entre, me dit M. Lemay, Euclide vient me rejoindre pour m'avertir..." Belle bête, ce cher Euclide!

MIRA

Il y a environ un an, L'Écho consacrait un texte à ce duo, M. Lemay et Euclide. L'homme et son chien. Mais aussi l'homme qui ne voit pas... et ses yeux.

Un an plus tard, M. Lemay est toujours aussi fier de son Euclide. Et les deux vont et viennent tant à Lanoraie qu'ailleurs en province.

Car M. Lemay et Euclide font la promotion de la fondation MIRA, un organisme sans but lucratif qui vise à dresser des chiens-guides, en fran-

çais, pour les handicapés visuels francophones du Québec.

La fondation MIRA, première école québécoise de chiens-guides pour aveugles a pignon sur rue à Sainte-Madeleine, au sud de Montréal. Cette école existe depuis environ deux ans maintenant.

Jusqu'à maintenant, la fondation a remis huit chiens-guides dressés en français. Outre celui de M. Lemay, les autres chiens se retrouvent à Montréal (4), Drummundville, Québec, Joliette... et il y en aura un second à Québec sous peu. Il se nommera... Nordique!

Alternative

En somme, la fondation MIRA comme nous l'a expliqué M. Lemay, la semaine dernière, se veut

une alternative pour les aveugles francophones du Québec. Car avant MIRA, ces personnes devaient se rendre aux États-Unis pour obtenir un chien-guide. Et encore-là, ils obtenaient un chien dressé... en anglais.

La fondation s'est donnée pour objectifs d'aider les aveugles à acquérir indépendance et autonomie grâce à des chiens-guides dressés selon les meilleurs techniques... et en étroite collaboration avec des spécialistes en orientation et mobilité. Un autre but de la fondation MIRA est de sensibiliser le public au rôle que joue le chien-guide auprès de son maître afin de permettre une intégration plus harmonieuse de l'handicapé visuel dans la société, peut-on lire dans un communiqué de la fondation.

Le dressage de chien prend six bons mois. Suit une période de pairage au

cours de laquelle maître et chien font la connaissance et apprennent à vivre ensemble. Un chien-guide coûte \$10,000.

"Mais les handicapés de la vue n'ont pas à payer cette somme car la Fondation se finance par des dons privés, ou par des campagnes de vente de

Suite à la page 3

Maison de Saint-Gabriel

U. Desrochers & Fils: 1ère firme à présenter la "Freeze Bee"

par Jean-Guy Pinel

Plusieurs personnalités de Saint-Gabriel et de la région ont participé à une rencontre dont le but principal était d'annoncer que la compagnie Desrochers et fils Ltée de Saint-Gabriel, devenait la première firme québécoise à conclure une entente avec la compagnie Slush Puppie Canada Inc. pour l'obtention des droits exclusifs de mise en marché d'un nouveau système de commercialisation de crème glacée molle qui sera connue sous le nom de Freeze Bee.

Lors de la réunion avec les commerçants, personnalités politiques et journalistes, M. Paul Desrochers, président de la compagnie, a précisé qu'il offrirait à ses clients la possibilité d'affronter la concurrence des multinationales dans le domaine de la crème glacée molle.

Petit congélateur

Le secret de cette mise en marché réside dans un nouveau congélateur qui n'occupe que 1,25 pieds carré de la superficie du plancher.

M. André Beaudoin, le coloré président de la compagnie Slush Puppie

Canada Inc., qui assistait à la conférence de presse, a déclaré, pour sa part, que le programme de commercialisation de la crème glacée molle Freeze Bee remporterait encore plus de succès que la barbotine Slush Puppie qui est distribuée aujourd'hui dans plus de 4000 points de vente à travers le Canada et qui enregistre des ventes annuelles de \$25 millions.

La compagnie U. Desrochers dessert quelque 300 détaillants en tabac, confiserie et alimentation

Suite à la page 3



M. Paul Desrochers, président de la firme U. Desrochers & Fils et M. André Beaudoin, distributeur exclusif de "Freeze Bee", ont présenté leurs mascottes au pro-maire Guy Comtois de ville Saint-Gabriel et au maire Jacques Sarrazin de la paroisse. (Photo JGP)

NOUS SOMMES LES SEULS À VOUS OFFRIR UN 3 ROUES ou UN 4 ROUES avec 5 VITESSES AVANT et 1 VITESSE ARRIÈRE



Le nouveau "4 X 6" et le 3 roues

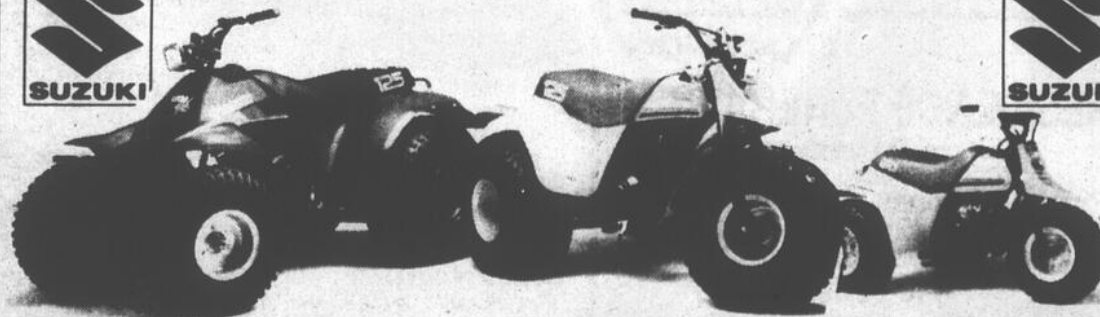

\$1799⁹⁵
(4 roues)

\$1499⁹⁵
(3 roues)

VENEZ LES VOIR

COMMANDEZ LE DÈS MAINTENANT

FERLAND SPORTS Inc.

120, Montcalm, Berthierville, (514) 836-4488

CULTIVEZ DE LA BETTERAVE SUCRIÈRE ASSUREZ-VOUS

\$1,000.00/ha au 20 novembre 1983
(Pour un rendement de 50 tonnes/ha)

Pour plus d'informations, assistez à la réunion du 17 février 1983 à 13:30 heures au 2150, Principale, Saint-Norbert.

RAFFINERIE DE SUCRE DU QUÉBEC

Saint-Hilaire, Tél.: (514) 467-3323

Nécrologie

Les maisons funéraires suivantes participent à la publication des nécrologies

SALONS FUNÉRAIRES:

- Centre Funéraire Michel Léveillé Ltée**.....Ville Saint-Gabriel, Saint-Charles-de-Mandeville, Saint-Édouard et Sainte-Béatrix
- Hector Deshaies & Fils Ltée**.....Saint-Justin
- Irénée Gagnon & Fils Inc.**.....Sainte-Ursule
- Lucien Gagnon**.....Maskinongé
- Jean Lemire Inc.**.....Berthierville, Île Saint-Ignace, Saint-Cuthbert
- Valère Parenteau**.....Berthierville
- Louis Richard & Fils Ltée**.....Louiseville, Saint-Léon
- St-Louis & Fils Ltée**.....Louiseville, Yamachiche, Saint-Léon, Saint-Sévère
- René Saint-Louis**.....Saint-Barthélemy

La publication des avis de décès dans nos pages constitue un hommage posthume et informe tous les foyers de notre région. Demandez l'assistance de votre directeur de funérailles.

ST-GERMAIN, Mme vve Gérard — Au Pavillon Alphonse Rondeau de Lanoiraie, le 11 février 1983 est décédée à l'âge de 68 ans Mme vve Gérard St-Germain née Yvonne Bellemare demeurant à Saint-Viateur.

Les funérailles ont eu lieu lundi le 14 courant, en l'église de Saint-Viateur à 14:30 heures.

La dépouille mortelle était exposée au Salon René St-Louis, 650, Papineau, Saint-Barthélemy.

L'inhumation a eu lieu au cimetière paroissial.

La défunte laisse dans le deuil: deux fils et une belle-fille: M. Mme Viateur St-Germain de Trois-Rivières Ouest, M. Robert St-Germain de Saint-Viateur, deux filles: Mme Monique Gagnon St-Germain de Duvernay, Ville de Laval, Mlle Lucie St-Germain de Verdun, six petits-enfants: M. Mme François Lavigne (Jacynthe Gagnon) de Montréal, Mlle Chantale Gagnon de Duvernay Ville de Laval, Mlles Luce, Line, Louise, Josée St-Germain de Trois-Rivières Ouest, ses frères, soeurs, beaux-frères et belles-soeurs: M. Donat Bellemare, M. Mme Roland Bellemare (Lucienne Lemire), M. Mme Benoît Bellemare (Lucie Brûlé), M. Mme René-Paul

Bellemare (Ruth Boucher), M. Mme Gabriel Bellemare (Lucille Trahan), M. Denis et M. Clément Bellemare, M. Mme Gabriel Gagnon (Irène Bellemare), M. Mme Aimé Lebeau (Cécile Bellemare), M. Mme Aimé Lebeau (Cécile Bellemare), M. Mme Carmen Binette (Gertrude Bellemare), M. Mme Georges Denis (Claire Bellemare), Mme Roland Savoie (Thérèse Bellemare), Mlle Clémence Bellemare, soeur Emma St-Germain, M. Noël St-Germain, ainsi que plusieurs cousins, cousines, neveux, nièces, et amis.

GINGRAS, M. Jean — À Montréal, le 10 février 1983 est décédé à l'âge de 68 ans, M. Jean Gingras, fils de feu Victorin Gingras et feu Marie-Anne Coutu demeurant à 671, Lac Mandeville, Saint-Charles de Mandeville.

Les funérailles ont eu lieu lundi le 14 courant, en l'église de Saint-Charles de Mandeville à 11:00 heures.

La dépouille mortelle était exposée au Centre Funéraire Michel Léveillé, 293, rue Desjardins, Saint-Charles de Mandeville.

L'inhumation a eu lieu au cimetière paroissial.

Le défunt laisse dans le

deuil: M. Mme Ludovic Gingras (Gervaise Nadeau), M. Mme Émile Bergeron (Pauline), M. Mme François Milette (Thérèse) et Mme vve Lucien Bouchard (Marie) tous de Montréal. Plusieurs neveux, nièces, cousins, cousines, et autres parents.

Centre funéraire Michel Léveillé, Ville Saint-Gabriel.



REMERCIEMENTS

Mme Avellin Déziel et sa famille remercient très sincèrement les parents et amis qui leur ont témoigné des marques de sympathie lors du décès de

M. Avellin Déziel

décédé à Louiseville, le 29 novembre 1982, soit par offrandes de messes, bouquets spirituels, tributs floraux, télégrammes, visites ou assistance aux funérailles.

Veillez considérer ces remerciements comme personnels.

REMERCIEMENTS

Prière au St-Esprit
St-Esprit, toi qui m'éclaircis tout, qui illumines tous les chemins pour que je puisse atteindre mon idéal, toi qui me donnes le don divin de pardonner et oublier le mal qu'on me fait et qui dans tous les instants de ma vie est avec moi, je veux, pendant un court dialogue, te remercier pour tout et confirmer encore une fois, que je ne veux pas me séparer de toi à jamais même et malgré n'importe quelle illusion matérielle. Je désire être avec toi dans la gloire éternelle. Merci de ta miséricorde envers moi et les miens.

M.D.

LATOURE, M. Ignace — À l'île Saint-Ignace de Loyola, le 13 février 1983 est décédé subitement à l'âge de 65 ans, M. Ignace Latour, époux de Louisa Thibault, demeurant à 453, rue Saint-Joseph, Île Saint-Ignace.

Les funérailles auront lieu mercredi le 16 courant, en l'église de Saint-Ignace de Loyola à 14:00 heures.

La dépouille mortelle est exposée au Centre Funéraire Jean Lemire Inc., 45, Lafortune, Saint-Ignace.

L'inhumation aura lieu au cimetière paroissial.

Le défunt laisse dans le deuil: outre son épouse, une fille et un gendre: M. Mme Paul-Émile Gladu (Desnel-

ges) de Saint-Ignace, 2 belles-filles: Sylvette et Claudette, 2 frères et 2 belles-soeurs: M. Mme Roger Latour de Saint-Ignace, M. Mme Édouard Latour de Saint-Ignace, 7 soeurs et 5 beaux-frères: M. Mme Paul Rainville de Berthierville, M. Mme vve Denis Blais de Montréal, M. Mme René Kio-pini de Sorel, M. Mme Constant Latour de Saint-Ignace, Mlle Isabelle Latour de Montréal, M. Mme Jean-Paul Lefebvre de Saint-Ignace, M. Mme Henri-Paul Tellier de Berthierville, une belle-soeur: Mme vve Dollard Latour de Sorel, 3 petites-filles: Chantal, Caroline, Geneviève Latour. Ainsi que de nombreux autres parents et amis.

Direction funéraire Jean Lemire de Berthierville.

GAGNON, M. Henri — Au centre Hospitalier Régional de Lanaudière, le 16 janvier 1983 est décédé à l'âge de 83 ans et 11 mois M. Henri Gagnon demeurant à ville Saint-Gabriel.

Les funérailles ont eu lieu mercredi le 19 courant après-midi, en l'église paroissiale de Saint-Gabriel.

L'inhumation a eu lieu au cimetière paroissial.

Le défunt laisse dans le deuil ses enfants: M. Mme Jean-Guy Gagnon de Repentigny, M. Mme Denis Patenaude (Pauline) de Laval, Mlle Fleurette Gagnon de Saint-Gabriel, M. Mme Gérard Gagnon de Montréal, M. Mme Gilles Gagnon de Repentigny, trois petits-enfants, ainsi que frères, soeurs, beaux-frères et belles-soeurs et plusieurs neveux, nièces. Direction funéraire Rolland Marselle du Salon Yves Poitras Inc. de Saint-Gabriel.

REMERCIEMENTS

La famille Constantin remercie sincèrement tous les parents et amis qui leur ont témoigné des marques de sympathie lors du décès de

Dame Julie-Anna Beaumier Constantin Marcoux

survenu au Centre d'Accueil de Louiseville, le 16 décembre 1982, soit par offrandes de messes, bouquets spirituels, tributs floraux, visites ou assistance aux funérailles.

Veillez considérer ces remerciements comme personnels.

"La vieillesse est une couronne d'honneur lorsqu'elle se passe dans la prière, la justice et la charité. Miséricordieux Jésus, donnez lui le repos éternel".

LEBLANC, Mlle Denise — À Louiseville, le 10 février 1983 est décédée à l'âge de 46 ans Mlle Denise Leblanc, fille de feu Émile Leblanc et de Flore Baribeau demeurant à 170, Baril, app. 200, Louiseville.

Les funérailles ont eu lieu lundi le 14 courant, en l'église de Louiseville à 14:00 heures.

La dépouille mortelle était exposée à la Résidence Funéraire Louis Richard et Fils Ltée, 140, Saint-Aimé, Louiseville.

L'inhumation a eu lieu au cimetière paroissial.

La défunte laisse dans le deuil: sa mère: Mme Flore Leblanc de Louiseville, ses frères, soeurs, beaux-frères et belles-soeurs: Adélaïde mariée à Thérèse Verreault de Sherbrooke, Roger de Montréal, Mme vve Pierre Pelle-

tier (Jacqueline) de Shawinigan, Réjeanne mariée à Robert Plante de Shawinigan, Gérard, André et Rolland mariés à Lise Lemire, tous de Louiseville, ainsi que plusieurs oncles, tantes, neveux, nièces, cousins, cousines et amis.

vières sera des nôtres à cette occasion.

Pour rehausser l'intérêt de l'événement il y aura tirage de prix de présences (dont une télévision) parmi les membres présents.

95 ans déjà

Mme Alphonsine Gendron-Tremblay, la doyenne de notre paroisse, a fêté, samedi dernier, son 95e anniversaire de naissance. Malgré son âge avancé, Mme Tremblay est en excellente santé et vit à la maison avec sa fille et son gendre. Tous ses parents et amis ainsi que toute la population de Saint-Alexis souhaitent encore de nombreuses années de santé et de bonheur à notre jubilaire.

Baptêmes

Dimanche le 31 janvier, a été baptisé Joseph, René, Pascal, fils d'André Bruneau et de Claudyne Dupuis. Les parrain et marraine sont René Bellemare et Marlene Dupuis de notre paroisse.

Samedi, le 5 février, fut baptisé Joseph, Gilles, Jean-François, fils d'Alaine Clément et de Claude Gauthier. Les parrain et marraine: Gilles Clément et Violette Lemay.

Le carême

Le mercredi des Cendres (16 février) marquera le début du carême. Durant toute la durée de celui-ci, une messe supplémentaire sera chantée, à 16 heures, tous les mercredis; en plus de celle du soir.

Artphonie: on s'inscrit

Toutes personnes désireuses et intéressées à faire partie de la chorale "Artphonie", veuillez vous inscrire, le plus tôt possible, afin de pouvoir commencer à pratiquer.

Pour plus de renseignements, veuillez contacter Daniel Vallières ou Linda Goudreau, au Centre Artphonie Inc. Le répertoire sera très varié.

Musiciens(nes), si vous désirez pratiquer de votre instrument de musique, échanger avec d'autres des idées, venez nous rencontrer au collège Sacré-Coeur, tous les mardis, soit à partir de 19 heures. Un local sera mis à notre disposition.

Les élèves du cours de guitare qui n'ont pas encore leur diplôme de la saison dernière et que nous n'avons pu rejoindre sont priés, s'ils le peuvent, de venir les chercher. Voici les noms de ceux qui ne les ont pas eus: Michel Dubé, Daniel Soucy, Robert Picard et Alain Allard.

Saint-Alexis

Mme Danielle L. Saint-Louis

Un résultat inférieur

Le tirage moitié-moitié du 4 février dernier, qui eut lieu au marché Paquin et dont le billet fut tiré par Mme France Paquin, a permis à M. Pierre Frappier (fils de Guilt) de se mériter la somme de 90.50\$. Je voudrais, en tant que secrétaire du hockey mineur, expliquer à la population la raison d'un montant inférieur aux autres.

D'abord, plusieurs jeunes attendent à la dernière minute pour vendre leurs billets et "Dame Température" leur a joué un vilain tour avec la pluie diluvienne que nous avons connue. De plus, nous avons dans nos équipes, des joueurs de l'extérieur qui ne sont pas toujours réguliers dans la vente de leurs billets. Je recommande donc à chacun de prendre ses responsabilités et de remettre à chaque semaine le livret demandé. Bien sûr, les retardataires doivent remettre les billets dus et ce, pour la bonne marche du hockey mineur de Saint-Alexis.

Je tiens à féliciter les jeunes qui, pour la plupart, ont été à temps, malgré la mauvaise température. Ne lâchez surtout pas! La saison n'est pas terminée.

Louise Dupuis

À chacun son opinion

Suite à l'article passé sur l'écho du 1er février dans la rubrique "Ça se passe ici":

Je tiens à féliciter l'équipe Bantam de leur belle performance au tournoi de Trois-Rivières.

Mais je veux faire remarquer à celui qui a fait paraître cet article, qu'on ne devient pas millionnaire en un jour, à moins d'être très chanceux. Je suis de son avis lorsqu'il dit que l'équipe Pee Wee devrait prendre exemple sur eux. Il est vrai qu'il faut toujours prendre exemple sur quelque chose de bien; mais même avec la plus grande volonté de la part de l'entraîneur, après avoir vu notre équipe Pee Wee presque toute défaite à la suite de

La parole est à vous...

J'aimerais réitérer l'invitation aux organismes, aux associations, aux projets, à tous groupes de personnes qui ont de l'information à divulguer à communiquer avec moi en tout temps. Il y va de l'intérêt que la population apporte à vos initiatives pour assurer la survie de vos idéaux. Trop souvent nous entendons des "Ah! je ne savais pas! — Ça existe depuis quand?" nous sous-estimons l'importance de la nouvelle car nous croyons que de toute façon dans un village tout se sait...

Dans quelles mesures et quelle proportion pouvez-vous répondre à mes questions?

Combien d'élèves suivent des cours de musique dans le cadre de l'association Artphonie? Et dans quelle discipline? Qu'a fait le club Optimiste depuis le festival? Combien d'équipes de hockey et de ballon balai compétitionnent chaque semaine? Quelles sont les meilleures équipes et les meilleurs joueurs? Chantier-Québec, c'est quoi? "Les amateurs des Monts", ça regroupe qui? Combien d'autres questions? Mais en attendant, j'attends vos réponses...

Danielle Saint-Louis
265-2052 ou 265-3306

Annuelle de la S.S.J.B.

La S.S.J.B. invite tous ses membres à assister en grand nombre à son assemblée générale annuelle, qui aura lieu vendredi, le 18 février prochain, à 19h30 à l'Hôtel de Ville.

Un invité de marque, M. Paul Périgny, directeur général de la S.S.J.B. régionale à Trois-Ri-

B. Lanoix Ltée
RÉSIDENCE FUNÉRAIRE
Valère Parenteau
Plus de 40 ans à votre service.
PRÉ-ARRANGEMENT, INCINÉRATION, CONVENTIONNEL
836-6268
49, de Bienville, Berthierville

Nécrologie
Décès (suivant la formule).....\$11.00
avec photo.....\$22.00
Remerciements.....\$11.00
avec photo.....\$22.00
Service ou messe anniversaire.....\$11.00
avec photo.....\$22.00

Les avis de décès, services ou messes anniversaires et remerciements ne sont pas acceptés par téléphone et sont payables avant publication.

Se présenter à nos bureaux, au 80, Saint-Martin, Louiseville, ou au 290, Laforest, Berthierville, avant le lundi matin 11 hres.

ST-LOUIS & FILS Ltée
Directeurs de funérailles
Funérailles conventionnelles
Incineration
Pré-arrangements

LOUISEVILLE
SAINT-LÉON
228-3335

YAMACHICHE
SAINT-SÉVÈRE
296-3962



M. Alain Desmarais reçoit une plaque des mains de M. Marc Cournoyer en présence de Marc Jr., le fils de M. Cournoyer, et de Steve Cournoyer, le cousin de Marc Jr...
Photo A.B.

Sauvé in extremis de la mort...

M. Cournoyer rend hommage à son sauveur

"Dire qu'aujourd'hui, je serais mort depuis sept mois!" M. Marc Cournoyer, de l'île Saint-Ignace, n'oubliera jamais la journée du 27 juillet 1982. Ce jour-là, il a cru sa dernière heure arrivée. Et n'eût été de la présence d'un pêcheur aux aguets, sa dernière heure aurait sonné...

Ce 27 juillet-là, Marc Cournoyer frôlait la mort lorsqu'après avoir basculé dans les eaux du fleuve, éjecté de son embarcation, il se faisait happer par l'hélice du hors-bord!

Par: Alain BELLEHUMEUR

Il faisait beau soleil. En compagnie de son jeune neveu de 8 ans et de son fils de 5 ans, Marc Cournoyer filait sur le Saint-Laurent dans son embarcation à moteur. Non loin de l'île de Grâce, l'instant d'une seconde, une fausse manoeuvre projette M. Cournoyer et son neveu par dessus bord. Dans le yacht son conducteur, seul reste le petit Marc Jr. qui pleure et crie cependant que le bateau tourne et tourne encore sur lui même.

Happé

Ayant peur que l'embarcation chavire, M. Cournoyer, 37 ans, père de deux enfants, décide qu'il devait s'approcher du yacht fou, tenter de grimper à bord, le tout pour éviter le pire.

Mais le pire avait un autre visage. Arrivé près du hors-bord, Marc Cournoyer tente de s'agripper. Mais il empoigne le devant du bateau. La pression de l'eau l'empêche de monter à bord. Il repousse alors l'embarcation afin de s'en éloigner.

La manoeuvre rate. Et l'hélice du moteur le happe. Une jambe. Puis le corps. Et un bras. Steve, son neveu, le rejoint. Il constate qu'il y a du sang dans l'eau... Marc Cournoyer tente de se maintenir à la surface. Mais ses forces diminuent...

À la pêche

Un peu plus loin, M. Alain Desmarais, de Montréal, taquine les

poissons. L'été, M. Desmarais vient passer plusieurs jours à Saint-Ignace où il a un chalet. Voyant le hors-bord tournant sur lui-même, il trouve la situation bizarre, anormale. Il décide de se rendre sur les lieux.

Près du bateau en détresse, M. Desmarais voit deux têtes hors de l'eau. Il s'approche. Il remarque le sang qui entoure le corps de M. Cournoyer. "Je croyais qu'il était blessé à une jambe avant de le sortir de l'eau", raconte-il.

Mais en sortant M. Cournoyer de l'eau, il se rend compte de la gravité des blessures. Il installe ce dernier dans le fond de son embarcation. Puis fait monter Steve. Il remarque alors l'autre petit garçon toujours à bord du canot à moteur. Pour une raison inconnue, le bateau en folie s'immobilise tout à coup. Quelques secondes plus tard, Marc Jr. est aussi en lieu sûr.

Vers Sorel

Sur le coup de l'inspiration, M. Desmarais prend la direction de Sorel. "Quand je l'ai sorti de l'eau, je lui donnais trente secondes à vivre" note le sauveur sept mois plus tard. "Je ne pensais pas me rendre à l'hôpital moi non plus" ajoute M. Cournoyer.

"J'ai couvert la plaie, puis une fois arrivée sur la rive, sud, j'ai vu des gens nous regarder, sans rien faire. Certains me disaient de le sortir de l'embarcation. Je savais qu'il ne fallait pas le bouger" de poursuivre M. Desmarais qui a aussi sauvé deux jeunes hommes d'une noyade certaine, au barrage, dans les îles, il y a deux ans. Le canot des jeunes hommes avait chaviré...

Quelques minutes plus tard, M. Cournoyer se

voyait conduire à l'Hôtel Dieu de Sorel. Puis transféré à l'hôpital Maison-neuve de Montréal. L'opération a duré sept heures et demie.

Sept mois plus tard, Marc Cournoyer se sent mieux. Les médecins ont fait de la "belle ouvrage". Reste que sans la venue providentielle de M. Desmarais, Marc Cournoyer ne serait plus des nôtres.

Pour cette raison, samedi dernier, M. Cournoyer a tenu à remettre une plaque à son sauveur. "Si j'étais millionnaire, je te donnerais bien \$100,000, mais puisque je ne le suis pas, je t'offre cette plaque..." Voilà un geste de gratitude qui a fait chaud au coeur de M. Desmarais.

L'été prochain, M. Cournoyer ne prendra pas de chance, il ira à la pêche... en compagnie de son sauveur. Sait-on jamais!

M. Lemay...

suite de la page 1

macarons." Mais comme le signale le communiqué, la fondation a besoin d'un coup de pouce pour réaliser ses objectifs.

Ainsi, de nous faire savoir M. Lemay, qui participe activement à la campagne de promotion de la fondation, la région berthelaise sera appelée à s'impliquer cette année.

Une campagne "berthelaise" se déroulera en effet les 3-4-5 mars. Cette campagne aura pour président honoraire le maire de Berthierville, M. Jude Guévremont.

Le gros de cette campagne s'effectuera au Supermarché Berthierville, situé aux Galeries Berthier, où un handicapé visuel et sa bête seront sur place pour renseigner les gens au sujet de MIRA.

J'aimerais tellement que d'autres soient heureux comme moi", de raconter M. Lemay. Mais pour ce faire, il faudra davantage de chiens-guides à l'image d'Euclide... et l'aide de la population.

U. Desrochers...
suite de la page 1

de la région de Lanau-dièrre. Le territoire desservi par la compagnie comprend les municipalités de Shawinigan, Grand-Mère, Saint-Gabriel, Joliette, Saint-Michel des Saints, Louiseville, Berthierville, Lavaltrie, Saint-Esprit, Saint-Jean de Matha, Rawdon, Saint-Charles de Mandeville et plusieurs autres localités.

Personnalités

Parmi les personnalités qui ont assisté à cette conférence de presse, on remarquait le député Roch LaSalle, les maires Jacques Sarrazin de la paroisse Saint-Gabriel et Jean Martin de Joliette, le pro-maire Guy Comtois de ville Saint-Gabriel ainsi que les conseillers Yvon Gadard, Claude Tremblay et Normand Prescott.

M. Paul Desrochers a

insisté sur les profits intéressants que pourront tirer de cette mise en marché les petits détaillants. "Ils pourront aller chercher une partie du marché qui leur échappait."

Il a qualifié de très bonne nouvelle pour la région la venue de ce nouveau produit.

M. LaSalle croit, pour sa part, que cette nouvelle doit réjouir les producteurs laitiers qui voient un nouveau débouché pour leur produit.

Enfin, le président, digne de figurer dans le livre "Les nouveaux riches" de Peter C. Newman, M. André Beaudoin, a demandé aux distributeurs d'avoir un grand respect des consommateurs. "Ce sont eux qui montent votre affaire et qui peuvent aussi la détruire" a-t-il dit.

ARMOIRES DE CUISINE SUR MESURE

et selon votre budget.

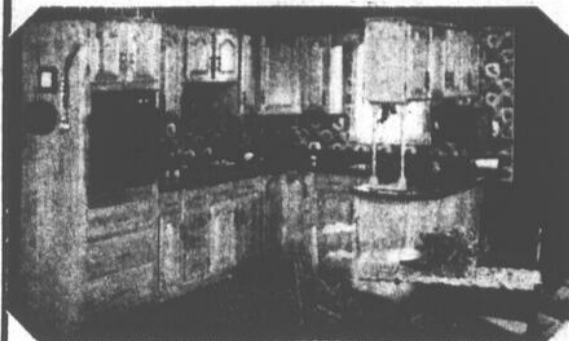

En chêne ou en pin
Portes d'armoire sur mesure
Plusieurs modèles disponibles

— Vanité de salle de bain
— Estimation gratuite

ANDRÉ R. PRESCOTT

63, rue Baril,
Saint-Gabriel de Brandon
835-2501



2e
SUPER SOIRÉE
DE FILMS
CHASSE ET PÊCHE
MOLSON



SAMEDI LE 19 MARS 1983
À LA JOLODIUM DE JOLIETTE

2 représentations: 14:00 et 19:30 heures
\$3000.00 EN PRIX DE PRÉSENCE

Billets en vente maintenant au coût de
\$4.00 chacun chez:

Podium: Janic Sport Joliette

Beauséjour et Frères
Saint-Michel-des-Saints

François Hogue, président de l'A.C.P.C.M.

Dépanneur Dany Saint-Gabriel

Au Gai Pêcheur Saint-Barthélemy

Agence Molson Joliette 759-4747

Club les Malards Inc., île Saint-Ignace, Berthier

Organisée par le Club Malards Inc.

Saint-Ignace-de-Loyola, Berthier

Permis SAQ, 18 ans et plus.

Georges Roy

votre agent Molson.



Le weed-end dernier à Berthier et Louiseville Plusieurs ont vu... l'Extra-Terrestre!



E.T., l'extra-terrestre, a attiré les foules aux cinémas Royal de Berthierville et Louiseville, le weed-end dernier. Le petit extra-terrestre a conquis les berthelais et les louisevillois, comme il a fait partout où il est passé. Sur cette photo, E.T. se retrouve en compagnie de ceux et celle qui lui ont donné la vie, dans le film de Steven Spielberg. La photo a été prise dans Paris-Match...

Un tout petit Extra-Terrestre a modifié les habitudes de plusieurs le weed-end dernier en mettant les pieds à Berthierville et à Louiseville. Faut dire qu'il était attendu depuis belle lurette...

Ce petit Extra-Terrestre, vous l'aurez reconnu, vedette mondiale de cinéma a vite retenu l'attention faisant ainsi des cinémas Royal, à Berthierville et à Louiseville un point de mire.

Du monde

Chose certaine, E.T., ce sympathique petit être venu des étoiles, a aussi conquis le cœur des berthelais et des louisevil-

lois après celui des New-Yorkais, des gens de Los-Angeles, des citoyens de Montréal... et j'en passe.

Pour vous dire, E.T., le film de Steven Spielberg, a attiré les foules aux cinémas berthelais et Louisevillois. Une situation qu'on n'aurait pas vu depuis un bon moment. D'ailleurs, il semble évident qu'E.T. a flambé tous les records d'assistance pour un weed-end à Berthierville et Louiseville.

Saint-Léon

M. Charlemagne Deschesnès

Un rappel

Je viens, à nouveau, vous informer que le courrier doit être envoyé le vendredi matin à l'Écho.

Donc, afin de ne pas décevoir personne, je demande à tous les publicistes des organismes de la paroisse ainsi qu'à tous ceux qui ont des nouvelles à faire publier dans le journal, de bien vouloir me faire parvenir leurs communications au plus tard le jeudi.

En l'occurrence, je vous remercie de votre collaboration, ce qui rend le journal plus intéressant et je vous invite à continuer à m'envoyer de vos nouvelles pour le courrier.

En ce qui me concerne, je continue à percevoir les abonnements à domicile.
C.D.

Attention contribuables

Lors du déneigement de vos cours, vous êtes priés de ne pas faire d'amas de neige le long du chemin, afin de ne pas nuire au déblaiement de la route. Nous comptons sur la collaboration de tous.

Jean-Paul Lemyre
contracteur

Afées Saint-Léon

Soyez présentes à notre réunion, le 16 février. Au bloc éducation: le gouvernement satisfait-il vos besoins?

Un invité spécial nous rendra visite.

Artisanat et culture: on discutera sur le transfert d'image et on aura plu-

Par: Alain Bellehumeur rencontrer E.T., pour rire avec lui, pour pleurer aussi.

Le chiffre n'est pas officiel. Reste qu'E.T., avec ses pouvoirs surnaturels, a mis dans sa petite poche un record berthelais et louisevillois. Une vraie imitation de Gretskey, ce petit E.T., du moins en ce qui concerne les records!

Dans la salle, les enfants petits et grands ont été émerveillés par le film. Plusieurs ont dû recourir aux mouchoirs pour éponger leur grosse peine lors des moments tristes de la projection... Bref, le film n'a laissé personne

Affaire du camping

L'ex-maire Ouimet plaide coupable

L'ex-maire de la paroisse de Saint-Gabriel, M. Jos Ouimet, s'est reconnu coupable, lundi matin (14 février), au palais de justice de Joliette, d'une fraude de \$200 et a mis, ainsi, fin aux procédures judiciaires entourant la fameuse affaire du camping.

La poursuite a accepté, après cet aveu de culpabilité, de retirer les autres plaintes, tant celles portées contre M. Ouimet que contre le contracteur Jean Marier.

M. Ouimet a reçu une sentence suspendue avec promesse de garder la paix durant les trois prochaines années.

Des récompenses seront remises aux gagnants(tes) de chaque jeu et par catégorie d'âge. Nous invitons tous les jeunes de Saint-Léon à s'inscrire, si ce n'est déjà fait, en contactant l'Optimiste Denis Saint-Yves, au numéro 228-2373.

Les deux responsables de cette belle activité de jeux sur glace seront les

Optimistes Daniel Lessard et Denis Saint-Yves. Nous invitons toute la population à venir à cette belle activité et encourager nos jeunes.

Finalment, M. Ouimet aura été le seul condamné dans cette affaire, qui avait fait scandale, à l'époque. Le comptable Claude Alain et le policier Yves Comtois avaient été d'autres accusés dans cette affaire entourant un projet Canada au travail. Ils avaient été acquittés par les tribunaux. Dans le cas du comptable Alain, on avait retiré les accusations dès le début.

«Le temps a eu raison de moi. Les frais de cour étaient trop élevés pour que je continue. Aussi, j'ai accepté de plaider coupable sous une accusation réduite», a dit l'hôtelier de Saint-Gabriel.

indifférent.

Quelqu'un ayant déjà travaillé au cinéma Royal de Berthier dans le passé nous a raconté, à la sortie du film: "Il y a déjà eu beaucoup de monde lors des films "La Tour infernale" et "Jaws"... mais pas autant que pour "E.T."

À Berthierville et à Louiseville, comme ailleurs, E.T. est champion!

DISTRIBUTEURS DEMANDÉS

Un massage des pieds peut vous soulager et même vous guérir.

DISTRIBUTEUR EXCLUSIF
GROS ET DÉTAIL



Mme Rina Morache.

C.P. 995, STATION H, MONTRÉAL, QUÉ. H3G 2M9

Livraison à domicile ou commande C.O.D.
Démonstration sur demande gratuite
DISTRIBUTEURS DEMANDÉS

ATTENTION CULTIVATEURS ROGER GAGNON de MASKINONGÉ

vous offre les engrais NUTRITE.
Livraison en vrac et en sac
à des prix compétitifs.



Dépositaire des produits
NIAGARA

Herbicides-Fongicides-Pesticides



Il nous reste une quantité
de maïs 2333# et 2555#
recommandé par le C.P.V.Q.

PICKSEED

-Céréales certifiées: avoine, orge, blé —



Nouveau vendeur
à la ferme

JORENY:

René Duhaime de
Saint-Barnabé.

Donc, avant de faire vos achats, communiquez avec:

FERME JORENY Inc.

Roger Gagnon, prés.,
319, Rivière Sud Ouest, Maskinongé
Tél.: (819) 227-2411

L'IMMATRICULATION

Y AVEZ-VOUS PENSÉ?

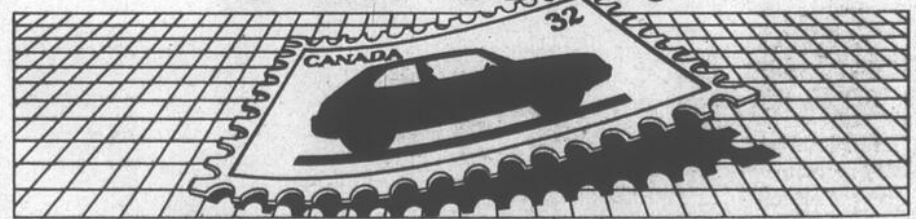

VOUS AVEZ JUSQU'AU 28 FÉVRIER POUR

IMMATRICULER VOTRE VÉHICULE PAR LA POSTE.

N'attendez pas la date limite. Remplissez votre formulaire à la maison.
Postez-le avant le 28 février. Vous recevrez certificat et vignettes à domicile. C'est facile!



VOUS AVEZ
TOUTE NOTRE
ATTENTION

ÉCOLE DE CONDUITE LOUISEVILLE Inc.

45, Saint-Laurent, Louiseville
(Clinique Roy et Picotte)

Pour inscriptions:

228-4323

PROCHAINE SESSION DE COURS
DÉBUTANT LUNDI LE 28 FÉVRIER 1983.

MME LUCETTE BELLEHUMEUR

Prop. et monitrice
Chez nous, vous êtes
chez-vous.

Sports



par Jacques Saint-Pierre par Alain Bellehumeur

Activités du booster club

Voyage à Montréal et Valleyfield:

Les deux derniers voyages du booster club avant les séries de fin de saison, auront lieu le 16 et le 20 février prochain. Mercredi, les Jets seront à Montréal et dimanche, à Valleyfield. Le coût des voyages est de \$15. et \$18. Le coût inclut le voyage en autobus, le billet d'entrée à l'aréna et quelques consommations.

Le départ de l'autobus se fait de l'hôtel du Boulevard. Pour informations, communiquez avec Pierre Lapointe ou Michel Hébert. Mercredi prochain, le 23 février, aura lieu le souper mensuel du booster club des Jets. Le tout débute à 18h30 et a lieu à la salle de réception de l'hôtel du Boulevard. C'est la chance idéale pour les supporters de l'équipe, de

rencontrer leurs joueurs favoris.

Prochaine joute locale:

La dernière joute locale avant les séries aura lieu vendredi soir, alors que l'Express de Saint-Eustache sera en ville. Une foule record est attendue pour cette joute, car l'Express est l'équipe qui talonne le plus près les Jets.

Saint-Sauveur la grande vedette

Spectaculaire victoire des Jets

par Jacques Saint-Pierre — Collaboration Maurice Bellemare

Vaincus 7 à 1, mercredi dernier, à Joliette, les Jets se sont repris de belle façon devant leurs partisans en remportant un éclatant triomphe de 5 à 4 contre ces mêmes adversaires à Louiseville vendredi dernier.

Les hommes de Mario Laplante ont dû effectuer toute une remontée pour mériter la victoire car vers la fin du deuxième engagement, ils tiraient de l'arrière par deux buts. Les Cyclones ont été les premiers à s'inscrire sur la feuille de pointage par l'entremise de Serge Ménard. Une minute plus tard, Guy Dolbec nivelait le pointage sur des passes de Claude Saint-Sauveur et de Pierre Duval. Sylvain Landry profita d'une punition à Serge Ménard pour redonner les devants aux hommes de Mario Laplante. Vers la fin du premier vingt, Serge Ménard enfilait son deuxième but de la rencontre, pour créer de nouveau l'égalité. Au début du deuxième engagement, Serge Thériault redonnait les devants aux Cyclones avec l'aide de Daniel Hill et de Serge Gougeon. Au même mo-

ment, l'excellent Claude Saint-Sauveur a écopé d'une pénalité de 10 minutes, pour avoir trop critiqué une décision de l'arbitre de la rencontre, Robert Nolin. À 10:25, Jean-Pierre Dubois portait l'avance des Cyclones à deux buts. Vers la fin de la période médiane François L'Allier replaçait les Jets dans la joute sur des passes de Pierre Duval et d'André Bourgeois. Au milieu du dernier tiers, Claude Saint-Sauveur profitait d'une passe parfaite de Pierre Duval pour niveler les chances. Le solide défenseur, Laurent Girard, assurait la victoire aux nôtres, en déjouant le gardien Jean-Marie Promminville sur un lancer du revers. André Bourgeois avait, auparavant, refilé le disque à Girard. Réal Tancrède, Sylvain Landry et l'excellent portier Yves Guillemette ont été les 3 étoiles de la rencontre pour les Jets. Une foule de 1000 personnes a été témoin de cette rencontre fort enlevante.

Les Jets écrasés

Mercredi dernier, à Joliette, rien ne fonction-



Dans la victoire des Jets sur les Cyclones de Joliette, vendredi soir dernier, Laurent Girard fut superbe en marquant le but de la victoire.

Photo J.S.P.

nait pour les Jets, et les joueurs des Cyclones en ont profité pour les rosser 7 à 1. Serge Beaudoin et Serge Ménard ont dirigé l'offensive des vainqueurs avec chacun deux filets. François Lecomte, Daniel Hill et Yvan Lachance ont été les autres francs-tireurs des Cyclones. Jean-Pierre Dubois a aussi bien fait à l'attaque avec deux mentions d'assistance. Mais la grande étoile du Joliette fut sans contredit, le cerbère Jean-Paul Deguire qui a été formidable devant sa cage. Pierre Duval a évité le blanchissage à l'équipe de Louiseville en comptant l'unique filet des Jets sur des aides de Guy Dol-

Triple couronne pour Biron et Carpentier

(J.S.-P.) Dimanche, le 6 février dernier, à Chicoutimi, avait lieu une compétition de badminton dans le cadre des championnats du Québec.

Lors de cette finale, deux jeunes raquettes de Louiseville, en l'occurrence, Shirlée Biron, jeune espoir canadien, et Denis Carpentier, étaient présents. Ceux-ci, qui faisaient équipe ont raflé le double mixte. Avant d'avoir pris part à cette finale, Shirlée Biron avait disposé de Julie Brouillard d'Anjou, en simple féminin, avant de remporter le double féminin, en compagnie de cette dernière.

d'un championnat canadien de classe juvénile qui se tiendra en mars prochain.

Denis Carpentier, qui fait voir un palmarès assez respectable, a très bien figuré lors du tournoi de Chicoutimi. À part son exploit avec la jeune Biron, Carpentier a remporté des victoires en simple et en double masculin. Chez les plus pro-

metteurs, dans le niveau masculin, dans la région, Denis Carpentier retient l'attention de plusieurs experts en badminton. Avec ces triomphes, Carpentier se joindra à Shirlée Biron au championnat canadien. Les titres remportés par nos deux louisevillois leur ont permis de décrocher la "triple couronne". Bravo à nos représentants!



Voici nos deux jeunes représentants qui ont tout remporté lors des championnats de Chicoutimi. Ceux-ci se rendront, en

mars prochain, à un championnat canadien de classe juvénile. Il s'agit de Shirlée Biron et Denis Carpentier. Photo L'Écho

Athlète de l'année

Shirlée Biron, qui est en nomination à titre d'athlète féminin de l'année dans la zone 04 (Mauricie), se prépare en vue

TAUX D'INTÉRÊT

12.9%

sur tous les modèles 1983.



Brissette
AUTOMOBILE LTÉE

880, Notre-Dame, Berthierville, 836-6231

Écho Chasse & Pêche par François Hogue

Un rendez-vous au Gai Pêcheur

L'organisation du Gai Pêcheur de Saint-Barthélemy, en collaboration avec la Brasserie Molson et l'Association des Chasseurs et Pêcheurs du Comté de Maskinongé annonce à la population la tenue de son concours de pêche blanche annuel et le tout se déroulera le 26 février prochain.

Du plaisir pour tous

Cet événement qui connaît un réel succès depuis déjà deux ans, promet d'être encore plus grandiose cette année. En effet, l'équipe organisatrice s'étant alliée la collaboration de l'ACPCM et de Molson, pourra mettre plus d'ampleur sur sa présence sur la glace de même qu'au niveau des festivités lors de la remise des trophées.

Déroulement de la journée

Le concours débutera à 6 heures le matin pour se terminer à 16 heures (4h. p.m.) afin de permettre la compilation des enregistrements. Toute la journée, les prises seront enregistrées par les représentants de l'association sportive mentionnée alors que la caravane MOLSON visitera les pêcheurs.

À la fin du tournoi, les

participants se dirigeront à Berthierville, plus précisément à la salle paroissiale de l'endroit où un buffet froid leur sera servi, suivi de la soirée de danse avec orchestre et licence complète. Ce sera également le moment de la remise des prix et trophées qui, soit dit en passant, représente plusieurs centaines de dollars pour les participants.

Invitation à tous

C'est à tous les amateurs de pêche sur glace et à tous ceux qui aiment se divertir entre amis que l'invitation est lancée d'être de la partie le 26 février prochain au Gai Pêcheur de Saint-Barthélemy, où il y aura du plaisir à bon compte pour tout le monde.

Billets limités

Le nombre des billets est limité à 400 pour permettre à l'organisation de bien recevoir son monde.

Aussi, tous les intéressés sont priés de réserver leur au plus tôt. De même, ceux qui entendent louer un chalet de pêche pour la journée, doivent le faire sans délai avant qu'il n'en reste plus.

Pour toute information ou réservation, composez: (514) 885-3580.

Pêche blanche 14-18 ans

La Maison des Jeunes, organisme subventionné par le gouvernement fédéral et qui s'occupe de diriger les jeunes vers des secteurs de loisir éducatifs, lance une invitation à tous les intéressés de la région concernant la journée d'initiation à la pêche hivernale qui aura lieu samedi le 19 février prochain, au Gai Pêcheur à Saint-Barthélemy.

Cet événement est organisé en collaboration avec l'association des chasseurs et pêcheurs du

comté de Maskinongé qui offrira gratuitement les services d'une personne ressource de même qu'un chalet de pêche pour la journée. Le tout débutera en avant-midi pour se terminer vers 17 heures.

Toute la technique de ce sport de plus en plus populaire sera expliquée au cours de cette journée qui promet d'être des plus intéressantes.

Comme les places sont limitées, les intéressés sont priés de réserver leur au plus tôt en composant: (819) 228-9180.

Qui protégera notre faune?

Est-ce à cause de la lenteur des négociations en rapport avec leur nouvelle convention collective, parce qu'ils sont débordés de travail ou tout simplement parce qu'ils n'ont pas le goût de le faire, que nos agents de conservation de la faune négligent à ce point la réglementation au niveau de la pêche blanche.

Des cas de braconnage vécus

À chaque fin de semaine, on peut voir aussi bien dans la baie de Maskinon-

gé que sur le chenal du Nord à Saint-Barthélemy ou dans les îles, plusieurs disciples de Saint-Pierre se foutant éperdument de la réglementation, pêcher en utilisant un nombre de brimales bien au-delà de la limite permise. Beaucoup d'autres pêcheurs ne respectent aucunement les limites de prises quotidiennes et certains après-midi, on peut compter des dizaines de brochets par pêcheur.

Suite à la page 7

Mark Ten



Une saveur généreuse.

AVIS: Santé et Bien-Être social Canada considère que le danger pour la santé croît avec l'usage — éviter d'inhaler. Moyenne par cigarette: Mark Ten Filtre Régulier "Goudron" 15 mg, Nicotine 1.1 mg/Mark Ten Légère Régulier "Goudron" 12 mg, Nicotine 0.9 mg.

Ligue Lanaudière

Robichaud domine les compteurs

Par: Alain Bellehumeur

Luc Robichaud, du Brissette Électrique, domine la liste des compteurs dans la ligue de hockey Lanaudière. Robichaud a 23 buts et 19 aides pour un total de 42 points.

Au second rang se retrouve un coéquipier de Robichaud, soit René Pauzé. Ce dernier a 14 buts à sa fiche et 25 passes.

verse pour Lavaltrie. Seul Luc Cyr a fait de même dans le camp du garage Robillard.

Vendredi

Vendredi soir dernier, les Fondations Lavaltrie ont eu raison du Garage Robillard au compte de 4 à 1. Michel Laurier, Gilles Hass, Marc Lacombe et Daniel Desjardins ont touché le fond du filet ad-

Dans l'autre rencontre, les Chevaliers de Colomb de Berthier ont eu la vie vraiment facile puisqu'ils ont triomphé sans misère du Brissette Électrique... par défaut. Donc une victoire de 1 à 0... Le but allant à la fiche de Daniel Latour.

Classement	U	N	D	P
C. de C.	14	—	5	30
Brissette Élect.	12	—	8	24
G. Robillard	8	1	11	15
F. Lavaltrie	4	1	15	9

Liste des compteurs

	B	A	T	
Luc Robichaud	B. Électrique	23	19	42
René Pauzé	B. Électrique	14	25	39
Pierre Ledoux	F. Lavaltrie	14	25	39
Daniel Latour	C. de C.	18	14	32
Denis St-Martin	C. de C.	13	19	32
Christian Valois	C. de C.	11	20	31
Michel Latour	C. de C.	15	15	30
Jean Vincent	B. Électrique	14	11	25
François Martel	B. Électrique	10	12	22
Daniel Julien	B. Électrique	11	10	21

**Qui protégera...
suite de la page 6**

Malgré cela, on ne voit pas l'ombre de nos agents de conservation.

La faune qui paie encore la note

Etrangère à toutes les querelles de "piastres" qui existent, notre faune halieutique pendant ce temps, en prend pour son rhume et se détériore. Et comme toujours, les bons paient pour les méchants.

En effet, ceux qui sont conscients que la pêche sportive n'est pas le endroit pour aller faire son "marché" et que la faune est une richesse fragile qu'il faut utiliser de façon rationnelle si l'on veut la conserver, doivent payer la note des inconscients qui ruinent cette faune par des actes aux conséquences irréversibles.

Et s'il faut par surcroît, que nos représentants de l'ordre en la matière se mettent à négliger la situation quand elle demande correction, qu'arrivera-t-il alors à nos poissons? Je vous le demande...!

Ligue de Saint-Barthélemy

Le Flamingo: un pas en avant

Par Alain BELLEHUMEUR

Avec une victoire facile de 13 à 2, samedi soir dernier, le Flamingo de Berthier, champion du calendrier régulier, a fait un pas en avant éliminant le hockey mineur de Berthier, deux gains contre aucune défaite.

Toujours en quart de finale, notons que les trois autres séries se poursuivront samedi prochain. Chacune de ces séries étant à égalité, une victoire de chaque côté.

À 20 heures

Donc, à 20 heures samedi prochain, Lavaltrie rencontre l'Île Dupas. Puis à 21h30, le Desbrennes Chaussures se mesure au Saucier Auto de Saint-Barthélemy. Finalement, à 23 heures, le Lasalle Ford de Saint-Thomas croise le fer contre l'Hôtel Montmartre de Saint-Barthélemy...

"Ça s'passe ici"

Saint-Cuthbert

Ligue de ballon-balai féminine inter-paroissiale

Mercredi, 16 février, 19h30, Saint-Thomas vs Saint-Norbert. Jeudi, 17 février, 20 heures, Saint-Norbert vs Saint-Cuthbert. Mardi, 22 février, 19 heures, Saint-Norbert vs Saint-Ignace. Mercredi, 23 février, 20 heures, Saint-Cuthbert vs Saint-Thomas.

Résultats

Le 8 février, Saint-Cuthbert 1, Saint-Ignace 0. Le 9, parties reprises du 2 février, Saint-Thomas 5, Saint-Norbert 2 et dans une autre rencontre, Saint-Thomas 3, Saint-Norbert 2.

Classement

Au classement, Saint-Cuthbert domine avec 3 gains, une défaite et 2 nulles pour 8 points. Saint-Thomas suit avec 3 victoires, 2 défaites et une nulle pour 7 points. Saint-Ignace a 3 gains et une défaite pour 6 points et Saint-Norbert ferme la marche avec une nulle et 5 défaites, soit un seul point.

La partie de Saint-Thomas contre Île Saint-Ignace, gagnée par défaut, est à reprendre. Donc, elle ne figure pas au classement.

(M. Houle)

Yamachiche

Rapport du tournoi de ballon-balai

Ce tournoi s'est déroulé à Yamachiche, les 14, 15 et 16 janvier.

Principaux responsables: Luc Gélinas, Louis Lord, André Lord ainsi que plusieurs autres bénévoles masculins et féminins.

Équipes participantes: 14.

Paroisses participantes: Saint-Alexis-des-Monts, Baie Jolie, Champlain, Saint-Gabriel-de-Brandon, Saint-Paulin, Sainte-Ursule, Saint-Léon et Yamachiche.

Nombre de joueurs total: 210 joueurs.

Champions Classe B: J. Lemay, Saint-Alexis-des-Monts.

Champions Classe C: Baie Jolie.

Aucun incident mineur n'est venu assombrir cette fin de semaine. L'horaire des parties a été respecté à

la lettre malgré la température maussade qui a sévi. Les équipements du S.R.S.Y. qui ont servi à ce tournoi ont été appréciés de tous.

Rémy Villemure, président du tournoi

Ligue de hockey ball Molson d'Yamachiche

Une nouvelle discipline sportive a fait son apparition à Yamachiche. Il s'agit de la ligue de hockey-ball Molson. Ce nouveau circuit comprend sept équipes. Les paroisses touchées par cette discipline sont: Yamachiche, Louiseville, Saint-Léon et Saint-Sévère. Un fait important à souligner: cette ligue se veut sans contact. Tous et chacun prennent un immense plaisir à participer à ce nouveau sport.

Les rencontres sont disputées les lundi et mercredi de chaque semaine, à raison de trois parties par soir. Les mardi et jeudi sont réservés pour les parties à reprendre. Ce nouveau sport connaît vraiment un essor formidable car 120 personnes participent, de près ou de loin, à la bonne marche de cette nouvelle discipline. Avec des biens immobiliers adéquats et un protocole d'entente avec le S.R.S.Y., c'est une réussite assurée.

Pour clôturer la saison, une soirée de remise de trophées aura lieu le 5 mars prochain.

Rémy Villemure, président

Ligue de hockey-ball Molson d'Yamachiche (Mme G. Bellemare)

Saint-Léon

Tournoi de ballon-balai Optimiste

Dans le cadre de l'activité "loisirs des neiges", il y eut un tournoi de ballon-balai, la fin de semaine du 5 et 6 février dernier, entre les six clubs Optimistes de la zone 15, à la patinoire de Saint-Léon. Les six clubs furent ceux de Saint-Alexis-des-Monts, Saint-Paulin, Saint-Léon, Louiseville, Saint-Justin et Sainte-Ursule. Le responsable de l'organisation de ce tournoi fut l'Optimiste Réjean Dampousse, du club de Saint-Léon.

Le tournoi s'est terminé devant de nombreux spectateurs par une victoire, en finale, du club de Sainte-Ursule, au compte de 2 à 1, sur le club de Saint-Léon. Bravo aux participants et félicitations aux gagnants. (R. Julien)

(C. Deschênes)

Saint-Charles-de-Mandeville

Boulangerie Morin et Fils: 659 700 558 = 1917

vs

François Beausoleil Ébéniste: 682 669 644 = 1995

Résultats de la semaine du 1er février

François Beausoleil Ébéniste triomphe: 5 points contre 2

Michel Bibeau Distribution: 667 604 720 = 1991

vs

Pierre-Paul Gravel Électricien: 709 589 765 = 2063

Pierre-Paul Gravel Électricien: triomphe: 5 points contre 2

Classement des équipes pour l'année 82-83

1- Michel Bibeau Distribution: 72 points 36,353 quilles tombées

2- Pierre-Paul Gravel

Électricien: 68 points 35,717 quilles tombées

3- François Beausoleil Ébéniste: 63 points 35,414 quilles tombées

4- Boulangerie Morin et Fils: 49 points 35,188 quilles tombées

Meilleurs résultats de la semaine du 1er février

Plus haut triple des femmes: Andrée Morin 351

Plus haut triple des hommes: Denis Morin 433

Plus haut simple des femmes: Yvonne Tremblay 147

Suite à la page 10

**CHARLES-ÉMILE GAGNON
COMMERÇANT
D'ANIMAUX**

vous invite à communiquer avec lui pour la vente de votre bétail.

901, rue Duchesnay, Saint-Justin

Tél.: 227-4595

**Jean-Louis Dagenais,
gérant**

LES VENTES DE RETAIL
CAN - OP
LIVESTOCK SALES

316, rue Bridge, Chambre 3

Bur.: (514) 933-2929

Soir: (514) 626-9989

Montréal, Qué. H3K 2C4

Agent à commission

Agent à commission

L'Équipe pour le "MAXIMUM"

**HONDA
SI VOUS DÉSIREZ ÊTRE EN TÊTE DE FIL
ATC 250R - 200X - FL 250**

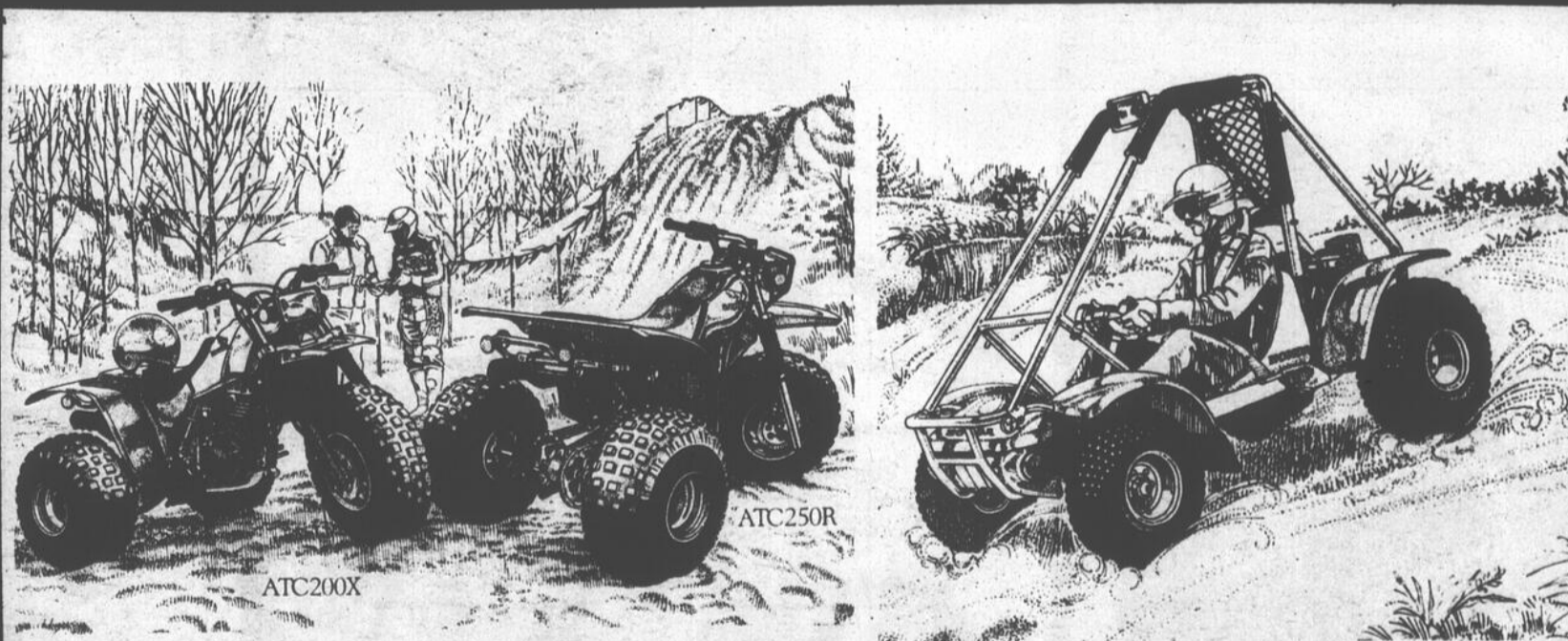

**Voyez-les à l'oeuvre tous les dimanches dès 1:00 heures à
Saint-Damien sur le lac Matambin (Face à l'Hôtel au Fil de l'eau)**

Vente et réparation

MOTOSPORT R. BRISSETTE

(514) 836-6149

411, route 138, Berthierville.



LOISIRS... CULTURE... MODE... SANTÉ... ART CULINAIRE... et J'EN PASSE!...

Nos poètes... (suite)

La chatte et la fraise

*Voici une chatte
Qui se lèche la patte
Elle est noire comme la braise
Et se nomme Jolie-Braise
Son nez est rouge comme une fraise,
Et de plus, elle adore la glaise!
Un jour elle va se promener
Dans un champ de fraises
Et vers le ciel est son nez
Ah! cette Jolie-Braise
Aperçoit une fraise
Mais tout ce ravage
Qu'elle a causé, quel dommage!
"Bonjour, je suis Couleur d'Automne
Et je suis née dans ce champ de fraises"
Puis Jolie-Braise dit: "Pareil à mon fils, Tom!"
Dominique Adam*

Le lapin et l'orange

*Un lapin allait à toute allure
Vers l'aventure
Il rencontra une orange
Qui était toute blanche
Le lapin lui dit:
"Eh! l'orange!"
Qu'est-ce que tu as à être toute blanche?
J'ai la migraine
Le cou cassé, le nez enflé
Et l'œil poché.
J'ai été dégringoler
Les escaliers
Chez le boulanger
Le lapin lui dit:
Tu fais pitié
Toute écrasée
Sur le plancher
Du boulanger*

Isabelle Paquin

NDLR: Les poèmes que nous vous présentons depuis quelques semaines font partie d'un recueil de poèmes réalisé par les élèves de 5e année de l'école Jean XXIII de Louiseville, dont le professeur est Mme Madeleine Bélanger. Ce travail a été accompli au début de l'année scolaire. A chaque semaine, jusqu'à épuisement du recueil, nous vous livrerons deux poèmes écrits par de tout jeunes garçons et filles.



Le dernier cri de la mode estivale pour les fillettes est réalisé par Sugar Kaine en robes et tenues sport. La robe-knickers bain de soleil et le deux-pièces style nautique sont deux modèles

d'une collection dont les très jeunes filles raffoleront. D'autant plus que le tissu favori de la collection est le coton 100%. (Conseil Canadien du Coton.)

La contraception et le stérilet

(S.O.P.) La contraception est un problème qui n'est pas encore tout à fait résolu, tout d'abord parce que la plupart des moyens utilisés ne sont pas sûrs à 100 pour cent bien que certains soient très efficaces comme la pilule. Pourtant, on ne peut pas nier certains inconvénients d'entre eux et surtout leurs effets secondaires.

Il y a encore cinq ans, le stérilet était considéré comme un pis-aller et la pilule était encore le plus sûr moyen et surtout le moins douloureux. Mais les stérilets sont certainement plus perfectionnés que ceux d'il y a cinq ans. Ils sont efficaces à 98 pour cent ce qui les place très près de la pilule. Une compagnie pharmaceutique américaine, Alza a lancé sur le marché, il y a deux ans, un nouveau stérilet appelé "Proges-

tasert System". C'est un tout petit dispositif d'un pouce et demi en forme de T qui a pour fonction de laisser écouler une substance chimique à un endroit très précis. La tige verticale en plastique mou n'irrite pas le tissu utérin et contient de la progestérone naturelle.

La progestérone qui empêche la croissance de cellules sur la paroi utérine, est une des principales hormones féminines de notre corps. Une fois introduit dans l'utérus, le Progestasert System libère une quantité infime de cette hormone et l'écoulement réglé se produit pendant près d'un an.

L'avantage de ce système, c'est que l'hormone libérée ne se répand pas dans tout le corps comme c'est le cas avec la pilule anticonceptionnelle. La progestérone s'écoule di-

rectement du stérilet dans l'utérus. Fondamentalement, les règles d'une femme qui utilise ce stérilet ne sont pas différentes de celle qui utilise la pilule. Avant seule celle-ci procurait ce soulagement tandis que le stérilet pouvait causer des pertes de sang plus abondante et des irritations du tissu utérin. Évidemment, n'importe qu'elle femme qui porte un stérilet peut saigner les premiers temps mais cela tend à disparaître à la longue.

Il y a aussi le stérilet au cuivre en T d'Ortho et le stérilet au cuivre de Searle qui sont au nombre des plus populaires aujourd'hui. Leurs dimensions sont à peu près les mêmes que celui du Progestasert et ils sont destinés aux femmes qui n'ont pas eu d'enfants. Ces stérilets sont efficaces pendant deux ans, mais le principal avantage du Progestasert, c'est qu'une fois posé, il reste en bonne po-

Suite à la page 9

VENDEUR DEMANDÉ

pour livraison de pain avec camion.
S'adresser à
Michel Granger
Tél.: (514) 835-4888



Honda mène partout

GÉNÉRATRICES

- 1000 watts \$649⁰⁰
- 1500 watts \$729⁰⁰
- 3500 watts \$1449⁰⁰

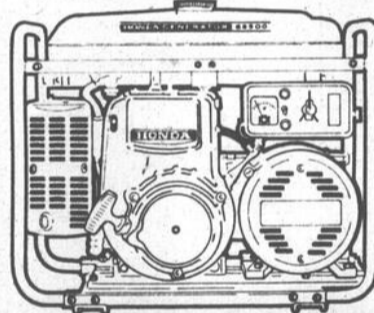

POMPES À EAU MOTORISÉE

- 1 1/2" \$389⁰⁰
- 2" \$449⁰⁰
- 3" \$559⁰⁰

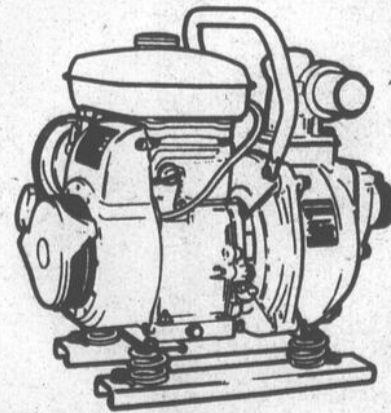

aussi
MOTEURS STATIONNAIRES
3.5 h.p. à 10 h.p.
chez

H. TURENNE & FILS Inc.
85, rue Cohen, Saint-Gabriel
Tél.: 835-3407

OUVERT 7 JOURS

Profitez de notre "neige artificielle"
Conditions excellentes



Tous les services à votre disposition

• École de ski • Boutique de ski • Bar • Restaurant
• Ski de fond
HEURES D'OUVERTURE

Du lundi au samedi de 9 h à 22 h
le dimanche de 9 h à 16 h

SKI DE SOIRÉE
4:00 à 22:00 hres.
pour \$4.00

MONT D'AILLEBOUST
STE-BÉATRIX, CTÉ. JOLIETTE, QUE.

61, chemin Ste-Béatrix
Sainte-Béatrix 883-6655

L'avenir est dans l'air

Une carrière en génie aéronautique est presque une assurance tous risques. Tous les rapports du secteur privé, toutes les études gouvernementales s'entendent sur la pénurie actuelle et future de personnel spécialisé dans ce domaine.

Le Québec est le plus grand centre d'activité de l'industrie aéronautique canadienne. Avec ses 26 compagnies, il compte pour 52 pour cent du bilan de l'industrie canadienne. Les firmes Canadair et Pratt & Whitney sont les plus importantes. Cette dernière, avec ses moteurs, a équipé plus de la moitié des avions turbopropulseurs commerciaux présentement en opération dans les pays occidentaux.

Curieusement, jusqu'à tout récemment, les universités du Québec étaient pratiquement absentes dans la formation de spécialistes pour ce secteur industriel. Les compagnies devaient recruter leurs spécialistes à l'étranger.

Heureusement, depuis 1978, les choses ont changé. Suite à de nombreuses

échanges entre l'industrie, les milieux universitaires, et le gouvernement du Québec, les hautes sphères du savoir s'ouvraient à l'aéronautique. En janvier 1979, l'Université Laval décidait de réintroduire dans le cadre du diplôme en génie mécanique, une orientation aéronautique.

Plus récemment, en janvier 80, un programme élaboré conjointement par la société Canadair et l'École Polytechnique débutait. Sans en faire des spécialistes, ce programme permettait aux étudiants en génie mécanique et en génie électrique de se familiariser avec les divers problèmes pratiques rencontrés dans la conception et la fabrication d'avions. Jusqu'ici, sur la trentaine d'ingénieurs ayant reçu la formation, près des deux tiers seraient assurés d'un emploi chez Canadair.

Enfin, l'Université de Sherbrooke, avec la collaboration de la France, du gouvernement du Québec, et de l'industrie, établissait une spécialisation en aéronautique dans le cadre du diplôme en génie mécanique.

Comme partout ailleurs, l'aviation a, et aura, de plus en plus besoin de spécialistes en informatique. Le dernier-né de la compagnie Boeing, le 767, en témoigne éloquentement. L'appareil est littéralement truffé d'ordinateurs. Des ordinateurs qui, à partir de montages de données provenant de capteurs disséminés dans tous les recoins de l'avion, donnent des ordres pour contrôler tous les mouvements de l'aéronef.

À l'Université du Québec à Montréal, des gens sont conscients de ce besoin. On y étudie présentement la possibilité de développer un cours d'informatique appliquée axé vers l'aéronautique.

Pour les détenteurs d'un diplôme collégial (DEC) en techniques de fabrication, avioniques, ou entretien des aéronefs, l'avenir semble également au beau fixe. Si l'aviation vous intéresse...

Claude de Launière
Service Hebdo-science

Verge royale

(SHS) Comment a été définie la verge? Eh bien le roi d'Angleterre allongea le bras et proclama que la distance entre son nez et son pouce levé était un yard, et le inch la largeur de son pouce. Tant qu'au pied, il n'est pas difficile de deviner quel était le pied de référence.

Si vous avez des commentaires

Pour des commentaires ou suggestions sur cette page, écrire à: La page pour tous, l'Echo de Louiseville/Berthier, 80, rue Saint-Martin, Louiseville J5V 1B4, ATT: directeur de l'information.

Contraception... suite de la page 8

sition exactement au bon endroit.

Évidemment, chaque femme est libre de choisir son moyen de contraception: Celles qui préfèrent la pilule la prennent mais une femme après 40 ans devrait s'en abstenir d'autant plus que la fréquence des effets secondaires augmente à cet âge là. D'autre part, les femmes qui ont des maladies de foie ou qui font de l'hypertension ne devraient pas prendre la pilule. L'important quand on choisit un moyen de contraception, c'est de bien connaître ses avantages et ses inconvénients.

Restaurant Dimella



SPECIALITÉS:

- Steak
- Fruits de mer
- Côtes levées

Heures d'affaires:

Lundi au jeudi

11:00 a.m. à

1:00 a.m. hres

Vendredi au samedi

11:00 a.m. à

2:00 a.m. hres

Dimanche

11:00 a.m. à

12:00 a.m. hres

Vos hôtes Marcella et Paul Rocheleau, props.

Pour réservation: **759-3233**

1065, rue Visitation, Joliette



MACHINERIES ET OUTILLAGES À BOIS UN ENDROIT UNIQUE DANS LANAUDIÈRE

Pourquoi les professionnels et les bricoleurs ont adopté Beaulieu?

6 BONNES RAISONS:

- 1- Des gens d'expérience et d'une compétence assurée répondent à vos problèmes et guide votre choix.
- 2- Les marques vendues Rock Well, Hitachi, Skill, General, Holz-Her, Wibster, Progress, Elin, Wagner, Poitras, Kramer, Jet, Black and Decker, Moskito.
- 3- Les prix sont concurrentiels
- 4- Un des rares endroits à offrir la possibilité de crédit et financement
- 5- Le seul endroit de la région à offrir le service sur les produits et marques vendus.
- 6- Vaste choix d'accessoires et de produits complémentaires.

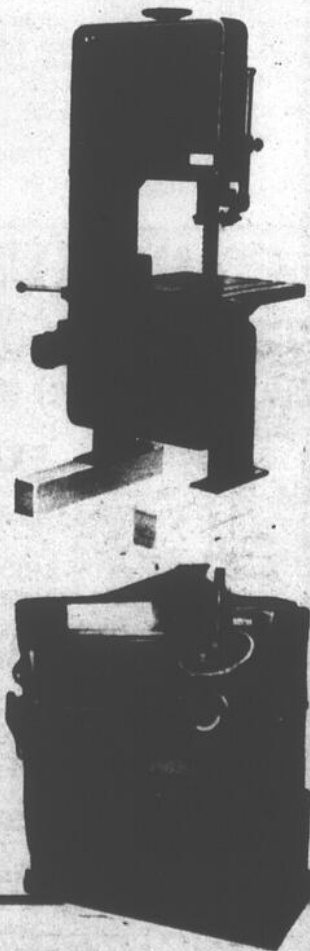

Le nouveau
BEAULIEU
ELECTRIQUE LTÉE-VILLE ST-GABRIEL
130, rue Deauv. Ville St-Gabriel. (514) 835-4781

BEAULIEU LE SPECIALISTE DE VOTRE CHÔME BRANCHE
EYES-FOR-ACCURACY
Le placement de votre et de vos équipements est tout à fait.

Saint-Justin

Mme Linda Lafrenière

Jeux du Québec intéressants

La responsable et les officiels des jeux d'hiver du Québec remercient les participants qui sont venus nombreux prendre part aux compétitions qui se tenaient au local de l'Âge d'Or, les 21 et 28 janvier.

L'intérêt soutenu des équipes a rendu les jeux très intéressants durant ces deux soirées. La détermination de chacun pour l'obtention d'une médaille était très compétitive.

À la remise des médailles, chacun était fier de poser à la caméra, gracieuseté de Jeanne d'Arc Clément, que nous remercions.

Merci au maire suppléant, M. Roger Gaborry qui a accepté de faire l'ouverture officielle des jeux.

Le temps nous a permis de faire quelques jeux de société, après quoi un goûter fut servi par l'équipe de bénévoles.

La soirée se termina en beauté, au son de la musique, avec plusieurs

couples de danseurs.

Félicitations à la responsable et merci encore aux participants.

On se donne déjà rendez-vous pour les jeux d'été 83.

À bientôt.

J'y étais!
L.L.

Réunion A.F.E.A.S.

Judi, le 17 février, se tiendra l'assemblée de l'A.F.E.A.S. Ce soir-là, on soulignera la fête des coeurs. Venez nombreuses.

Fernande Lafrenière,
publiciste

Nouvel exécutif

Lors de la dernière réunion annuelle de la Corporation des loisirs de Saint-Justin, tenue le 6 février, un nouvel exécutif a été élu. Il est composé de: MM. Pierre Gagnon, président; Jacques Poulin, vice-président; Yvan Gagnon, secrétaire-trésorier; Daniel Gagnon, secrétaire archiviste; Yvon Saint-Antoine, Marc Masson, Robert Le-

febvre, Mme Claudette Bellemare, MM. André Bellemare, Gratien Bellemare, Jean Lessard, tous directeurs.

Nous remercions les directeurs sortants qui ont oeuvré dans cet organisme à but non lucratif.

Corporation des loisirs
Saint-Justin

Félicitations

Félicitations à Stéphanie Bellemare et Anthony Bellemare pour avoir remporté une médaille d'or chacun lors des compétitions régionales de la Mauricie des jeux du Québec. Il iront bientôt compétitionner aux jeux d'hiver du Québec, à Saint-Léonard.

SATELLITE OU NOURRITURE

(SHS) «Les pays du Tiers-monde préfèrent recevoir des satellites plutôt que de la nourriture.» Voilà en quelle sorte le message adressé par M. Rashmi Mayur, vice-président de la conférence des Nations-Unies sur l'espace. De passage à Toronto, M. Mayur a déclaré qu'un pays comme l'Inde pourrait éparquer 500 millions de dollars grâce à l'utilisation de satellites pour prévoir la météo et utiliser plus rationnellement le sol.

**Ça s'passe...
suite de la page 7**

Plus haut simple des hommes: François Beau-soleil 166

Meilleurs résultats pour l'année 82-83

Plus haute moyenne des femmes: Marlène Granger 120
Plus haute moyenne des hommes: Denis Prescott 140

Plus haut triple des femmes: Denyse Saint-Jean 465

Plus haut triple des hommes: Denis Prescott 507

Plus haut simple des femmes: Suzanne Saint-Jean 170

Plus haut simple des hommes: Denis Prescott 219

Plus haut triple pour l'équipe: Pierre-Paul Gravel Électricien.

Résultats du vendredi, 4 février

Caisse Populaire: 661 599 700 = 1860

vs
Ameublement Juliette: 601 625 591 = 1817

Caisse Populaire triomphe: 5 points contre 2

Quincaillerie Provost: 689 666 683 = 2038

vs
Ambulance Poitras: 682 654 696 = 2032

Quincaillerie Provost triomphe: 5 points contre 2

Plus haute moyenne des femmes: Francine Richard 120

Plus haute moyenne des hommes: Denis Prescott 137

Plus haut triple des femmes: Manon Dessailliers 410

Plus haut triple des hommes: André Roy 514

Plus haut simple des femmes: Manon Dessailliers 180

Plus haut simple des hommes: Denis Prescott 210

Classement des équipes

1- Ambulance Poitras: 35,969 quilles tombées 70 points

2- Quincaillerie Provost:

38,471 quilles tombées 61 points

3- Ameublement Juliette: 38,471 quilles tombées 58 points

4- Caisse Populaire: 35,420 quilles tombées 57 points

Plus haut simple d'équipe: Ameublement Juliette 836

Plus haut triple d'équipe: Ameublement Juliette 2323

(R.L. Saint-Martin)

Saint-Ignace-de-Loyola

Les gagnants du carnaval

Tournoi de hockey bottine: Classe A, Marc Saint-Martin, champion; Jean-Marc Valois, finaliste.

Classe B, Léon Baribeau, champion; Jean Bellehumeur, finaliste.

Tournoi de poches (femmes): Classe A, championne, Georgette Valois.

Classe B, championne, Germaine Lavoie.

Tournoi de poches (hommes): Classe A, champion, Serge Soulière.

Classe B, champion, Claude Guévremont.

Tournoi de dames: Champion, Claude Plan- te.

Tournoi d'échecs: Champion, Christian Sa- voie.

...

Statistiques ligue amicale de ballon-balai Saint-Barthélemy

Classement	P	V	N	D	I
Vêtement Nico	14	8	1	5	11
Hôtel Montmartre	14	7	2	5	11
J.-P. Électrolux	14	6	3	5	15
Carrière	14	3	2	9	8
Marqueurs		B	A	P	
J. Bellemare Vét. Nico	10	4	14		
D. Allard Vét. Nico	7	6	13		
C. Lafontaine Hôtel	9	2	11		
J. Saint-Pierre J.-P. Electr.	5	5	10		
D. Dupuis Vét. Nico	4	6	10		
Gardiens		P	M	B	M
C. Laurendeau Hôtel	11	24/25	519	14	1.21
D. Lessard J.-P. Electr.	12	36/45	576	16	1.25
D. Brizard Vét. Nico	14	630	21	1.50	
R. Gervais Carrière	12	2/3	570	26	2.05

A noter que les séries fin de saison débiteront le mercredi 16 février.

Tournoi de scrabbie: Championne, Gisèle Chevalier; finaliste, Lyne Valois.

Tournoi de tennis sur table: Classe A, champion, André Plante; finaliste, Jean-Pierre Vanasse.

Classe B, champion, Denis Lefebvre; finaliste, Yves Laforest.

Ballon-balai: Parties amicales: femmes, A.F.E.A.S. 2, Malards, 0. Hommes, Malards 3, C. de C. 2.

Monuments: 1er, M. Normand Saint-Jean, original, 28.7 points. 2e, M. Sylvain Courchesne, E.T., 27.7 points; 3e, M. Yves Drolet, Schtroumph, 27.4 points.

Tous les autres participants sont également remerciés pour leurs efforts.

Tournoi de curling: Classe A, champions: Paul-Étienne Latour (Capitaine), Richard Latour, Roy Grégoire et Roger Bergeron. Finalistes: Alain Barthe (capitaine), Réjean Barthe, Marc Guertin et Christian Valois.

Saint-Sévère

Le tournoi s'en vient

Saint-Sévère vivra son premier tournoi de hockey-balle et de ballon-balai durant la fin de semaine du 18 au 20 février.

...

Saint-Barthélemy

Belle participation

Félicitations à l'équipe Amicale de Saint-Barthélemy pour sa magnifique participation au tournoi de ballon-balai de Sainte-Ursule. Les joueurs du Saint-Barthélemy ont dû s'incliner au compte de 3-2, en prolongation, dans la finale, catégorie B, contre Saint-Léon. Bravo à tous les joueurs et aux organisateurs.

(L. Ladouceur)

Saint-Barthélemy

Mme Lise Bernèche

Le conseil municipal de Saint-Barthélemy tenait sa deuxième assemblée régulière de l'année, lundi dernier, le 7 février.

Il fut souligné par le maire et le secrétaire que le projet de financement privé pour l'aqueduc du rang du Fleuve ne se concrétise pas aussi rapidement qu'espérer.

La date limite du 16 février est plus que proche et si le montant total n'est pas complété, il faudra financer ce projet au moyen d'obligations.

De prime abord, le conseil était très confiant que ce moyen de financement privé soit une bonne chose pour l'ensemble de la municipalité. Mais, selon

Suite à la page 26



LA CAISSE D'ÉTABLISSEMENT DE LANAUDIÈRE

"AVIS DE CONVOCATION"

AVIS EST, PAR LES PRÉSENTES, DONNÉ QUE L'ASSEMBLÉE GÉNÉRALE ANNUELLE DES MEMBRES DE LA CAISSE D'ÉTABLISSEMENT DE LANAUDIÈRE SE TIENDRA, **MARDI LE 22 FÉVRIER 1983 À 20:00 HEURES**, À L'ÉCOLE THÉRÈSE-MARTIN, 916, RUE LADOUCEUR À JOLIETTE, POUR L'ÉTUDE ET L'ADOPTION DE SON RAPPORT ANNUEL AU 30 NOVEMBRE 1982.

LE CONSEIL D'ADMINISTRATION

Par: **ROBERT RICARD**

Un buffet sera servi après l'assemblée.



**CULTIVATEURS!
GRAND CHOIX DE PLANS D'ACHATS
sur tracteurs et machineries agricoles.**

EXEMPLES

TRACTEURS: Sans intérêt jusqu'au 1er septembre 1983 avec bonus de \$950.00 à \$5950.00

OU

Bonus de \$1500.00 à \$12,500.00 selon le modèle de tracteurs.

BATTEUSES: Sans intérêt jusqu'au 1er septembre 1983 avec bonus de \$5900.00 à \$11,400.00

OU

Bonus de \$7,300.00 à \$14,300.00 selon le modèle de batteuses.

ACCESSOIRES: Sans intérêt jusqu'au 1er septembre 1983

OU

Bonus de \$30.00 à \$750.00 selon l'accessoire acheté.

OU

Choix de taux de financement très bas pour une période de 36-48-60 mois selon votre choix.

MACHINERIE RC Inc.

1818, Route de la Côte, Montmagny
Téléphone: 819-827-1111

**RÔTISSERIE
et POULET
B.B.Q.**



Piste de ski de fond.



Prop: **Marcelle Livernoche
La fille à Paul-Émile**

casse-croûte

CHEZ



Service aux tables et pour emporter.

OUVERT

À L'ANNÉE

228-5632

3003 Rte 348 / St-Edouard

La vraie place entre les chutes et St-Edouard

Ouvert à l'année.





Le plus près
de la famille

Servi-aubaines

Prix en vigueur jusqu'au 19 février 1983

Nous nous réservons le droit de limiter les quantités et de corriger les prix incorrects résultants d'une erreur d'impression

BERTHIEVILLE
MARCHÉ
BERTRAND RAINVILLE
214, Sainte-Geneviève,
836-4120

LOUISEVILLE
MARCHÉ L'ESCADRE
104, Saint-Aimé,
228-3891

MASKINONGÉ
MARCHÉ
CLAUDE MORIN inc.
120, boul. Est,
227-2150

STE-ANGÈLE-DE-PRÉMONT
MARCHÉ
R. BELLEMARE & Fils
2300, Camirand
268-9920

SAINTE-URSULE
BOUCHERIE
RENÉ GIGUÈRE enr.
1905, Principale,
228-5225

grad Votre
meilleur
Achat

VIANDES

ROTI DE PORC
bout des côtes, environ 1,5 kg

3,42\$ /kg
1,55\$ /lb

ROTI DE PORC
bout du filet, environ 1,5 kg

3,86\$ /kg **1,75\$** /lb

CÔTELETTES DE PORC

5,18\$ /kg **2,35\$** /lb

JARRET DE PORC
surgelé

2,09\$ /kg **95c** /lb

Servi tendre

GRAS DE PORC SALÉ

3,51\$ /kg **1,59\$** /lb

ÉPAULE DE PORC
fumée, désossée, P.A.S. Maple Leaf

5,05\$ /kg **2,29\$** /lb

SAUCISSE FUMÉE
Hygrade, 454 g

1,79

JAMBON CUIT
Hygrade, extra maigre

5,71\$ /kg **2,59\$** /lb

BOLOGNE
Hygrade, rég. ou ciré, tran. ou morceau

2,40\$ /kg **1,09\$** /lb

BACON
Hygrade, 500 g

2,59

FRUITS ET LÉGUMES

ORANGES

Sunkist, Navel
Californie, gros. 113

1,19 douz

LAITUE
de Californie, Canada No 1 -
grosneur 24

55c

POMMES
Mc Intosh, Québec
Canada de fantaisie, A.C., cello 3 lb

99c

ÉCHALOTES
États-Unis, Canada No 1
botte

2/49c

BROCOLI
États-Unis, Canada No 1
grosneur 14

79c

Servi frais

SOUPE COMSOMMÉ, CÉLÉRI,

CRÈME DE POULET

AYLMER
boîte de 10 oz

2/89c

FROMAGE MOZZARELLA OU BRICK

KRAFT
bloc 16 oz

2,99

GÂTEAUX TOUT EN UN

BETTY CROCKER
saveurs assorties, boîte 310 g

1,39

MIEL LIQUIDE

DOYON
jarre 500 g

1,99

NETTOYEUR À FOUR

MR MUSCLE
aérosol, canette 400 g

1,89

FÈVES AU LARD

LIBBY
brunes, boîte de 28 oz

1,39

YOGOURT

DELISLE
nature ou fruits, cont. 4 x 125 g

1,39

SERVETTES FÉMININES

STAYFREE
maxi, boîte de 30's

3,59

SHAMPOING

ESPRIT
chev. normal ou gras, bout. 300ml

2,89

NOURRITURE CHIENS

GRAD
boeuf ou poulet, boîte 25 1/2 oz

55c

BROSSE À DENTS

PEPSODENT
adulte, unité

59c

SAVON DE BEAUTÉ

LUX
blanc ou rose, paquet 3's régulier

1,29

BISCUITS SOCIAL THÉ

CHRISTIE
boîte de 400 g

1,29

BISCUITS COIN DU FEU

CHRISTIE
cello 500 g

1,59



SUCRE FIN

grad

sac 4 kg

2,19



DÉTERSIF

ALL

boîte de 3 litres

3,59



DÉTERGENT LAVE-VAISSELLE

ALL

boîte 1.8 kg

3,79

PRODUITS SURGELÉS

PANURE PARMENTIER

BLUE WATER
12 oz

2,19

POMMES DE TERRE

McCain
régulières, frisées, juliennes, 1 kg

1,19

TARTE AUX POMMES

McCain
567 g

1,79

On fait *quasiment* partie de la famille

MONDE ECONOMIES



BOEUF HACHÉ ORDINAIRE
2,16\$ /kg
98¢/lb

*coupe provenant de boeuf Canada no 1



***ROSBIF DE PALETTE coupe ordinaire**
2,38\$ /kg
1,08\$ /lb



***ROSBIF DE CÔTES CROISÉES**
3,70\$ /kg
1,68\$ /lb



***BIFTECK DE CÔTE**
6,06\$ /kg
2,75\$ /lb



LAITUE ICEBERG
Produit de la Californie, Cat. Canada no. 1 gr. 24
49¢



Les produits du Québec, un achat sensé!

Plusieurs des produits annoncés dans ces pages sont des produits du Québec. Votre maître-épicer Météo est fier de vous les offrir cette semaine. Vous les reconnaîtrez à l'aide du symbole suivant:



ORANGES SUNKIST (sans pépins)
Produit de la Californie, gr. 115
1,28\$ /doz.

MONDE SERVICES

Si vous prévoyez utiliser votre boeuf haché dans les deux jours qui suivent l'achat, déposez-le dans la section la plus froide du réfrigérateur. Si vous le congelez, faites un nouvel emballage imperméable à l'air et à l'humidité.

LES VIANDES

*ROSBIF DE CÔTES AVEC OS DE DOS	5,84\$ /kg 2,65\$ /lb
*BIFTECK DE PALETTE coupe ordinaire	2,60\$ /kg 1,18\$ /lb
*ROSBIF DE PALETTE DÉOSSÉ	3,70\$ /kg 1,68\$ /lb
*BOEUF À RAGOÛT DÉOSSÉ	4,14\$ /kg 1,88\$ /lb
CRETONS EN VRAC MÉRITE	5,05\$ /kg 2,29\$ /lb
FOIE DE BOEUF DE CHOIX pelé, deveiné, tranché, produit importé É.U., produit décongelé	1,70\$ /kg 77¢ /lb
BACON SANS COUENNE MÉTRO tranché 500 g	2,28\$
SOC DE PORC MÉTRO roulé, fumé	5,69\$ /kg 2,58\$ /lb
SAUCISSON DE SALAMI MÉRITE tout boeuf (tranché selon vos besoins)	4,39\$ /kg 1,99\$ /lb
PAIN DE VIANDE SIMILI POULET MÉRITE (tranché selon vos besoins)	3,20\$ /kg 1,45\$ /lb

JAMBON DESOSSÉ LA FOURNÉE prêt-à-manger, demi	10,10\$ /kg 4,58\$ /lb
RÔTI D'ÉPAULE PICNIC DE PORC FRAIS	2,80\$ /kg 1,27\$ /lb
RÔTI DE SOC DE PORC FRAIS	3,02\$ /kg 1,37\$ /lb
SAUCISSON DE PEPPERONI MÉTRO emballé sous vide	5,71\$ /kg 2,59\$ /lb
PETIT SAUCISSON DE BOLOGNE MÉRITE ciré env. 1 kg	3,73\$ /kg 1,69\$ /lb
SALADE AU CHOIX MÉRITE (choux, crèmeuse, patate, macaroni)	2,14\$ /kg 97¢ /lb
SAUCISSES SURGELÉES LA BELLE FERMIÈRE 500 g	2,38\$
FROMAGE EMMENTAL ST-GÉRARD	7,69\$ /kg 3,49\$ /lb
ÉPAULE PICNIC DE PORC FUMÉ MAPLE LEAF désossé, prêt-à-manger	5,25\$ /kg 2,38\$ /lb

PÂTES DE VIANDE AU CHOIX LA BELLE FERMIÈRE (Poulet, boeuf, boeuf haché, dinde, pâté chinois, Quiche Lorraine, tourtière) 175 g	1,15\$
BÂTONNETS DE PEPPERONI OU DE SALAMI MAPLE LEAF 250 g	1,88\$
VIANDES CUITES MAPLE LEAF (Simili poulet, bologne ordinaire ou ciré) tranchées 575 g	1,99\$
ROULÉ DE DINDON MAPLE LEAF viande blanche/brune, fumé à l'hickory ou viande blanche (tranché selon vos besoins)	9,15\$ /kg 4,15\$ /lb
TERRINE CAMPAGNE OU AU POIVRE TOUR EIFFEL	5,05\$ /kg 2,29\$ /lb
SAUCISSES FUMÉES LESTERS 454 g	1,45\$
BOEUF FUMÉ LESTERS tranché 2 env. de 50 g	1,35\$
TOURTIÈRE TAILLEFER surgelée 450 g	2,25\$
JAMBON CUIT TAILLEFER tranché 175 g	1,65\$
TÊTE FROMAGÉE TAILLEFER 300 g	1,75\$
LOMBE CHEVALIER surgelé, morceau complet ou demi	7,16\$ /kg 3,25\$ /lb

LES FRUITS ET LÉGUMES

"La régularité dans les approvisionnements en fruits et légumes est à la merci des conditions météorologiques. Soyez toutefois assurés, chers clients, que dans le cas de ces denrées, les épiciers Météo ne ménagent aucun effort pour vous offrir variété et qualité à bon prix, tout au long des saisons".

CAROTTES Culture du Québec, Cat. Canada no. 1 cello 2,27 kg	88¢
POMMES ROUGES SPARTAN Produit de la Colombie Britannique, Cat. Canada de fantaisie gr. 115	1,06\$ /kg 48¢ /lb
OIGNONS VERTS Produit des États-Unis gr. 48	3/68¢
CONCOMBRES SUPER SÉLECT Importés du Mexique, Cat. Canada no. 1 gr. 80	2/79¢
MELON DE MIEL Produit des États-Unis, gr. 10	1,78\$
ENDIVES Produit du Québec	3,92\$ /kg 1,78\$ /lb

L'ÉPICERIE

CÉRÉALES HELLOGG CORN FLAKES bte 675 g	1,69\$
FROMAGE CHEDDAR MÉTRO blanc ou jaune morceau 425 g	2,49\$
BISCUITS FEUILLES D'ÉRABLE CHRISTIE sac 400 g	1,69\$

Les prix annoncés dans ces pages sont en vigueur dans tous les magasins de vos maîtres épiciers. Il est possible que certains articles ne soient plus disponibles. Si un article venait à manquer,



On connaît not' monde!

MONDE PROMOTIONS

Les Bons-Voyage vous amènent encore plus loin!
 Une nouvelle destination s'ajoute maintenant
EN EXCLUSIVITÉ aux destinations «Bons-voyage».
RABAIS de plus de 100 \$ sur le prix d'une
 magnifique croisière Paquet aux BAHAMAS!
 Pour plus de détails,
 consultez votre agent de voyages!

AIR CANADA TOURAM



JUS DE RAISIN CONCENTRÉ
 surgelé
 WELCH'S
 cont. 341 mL

1,09\$



JUS DE POMMES PUR NON SUCRÉ
 ROUEMONT
 clair ou brut
 bte ou bout. 1.56 L

95¢



CHAMPIGNONS
 MÉTRO
 tiges et morceaux
 bte 284 mL

58¢



CORNETS FILTRA
 MELITTA
 PA 4-6-101-102 No 2
 bte de 40
 format panier
 bte de 100

Disponibles jusqu'à épuisement des stocks

79¢



RIZ FRIT CHINOISE DAINTY INSTANTANÉ
 CUIRE ET SERVIR EN 4 MINUTES

RIZ FRIT DAINTY
 saveurs variées
 cont. 350 g

65¢



BEURRE D'ARACHIDES KRAFT
 crémeux ou croquant
 bocal 750 g

2,27\$



BEIGNES NATURE OU SUCRÉS
 MÉTRO
 cello de 12

69¢

LES SURGELÉS

- POMMES DE TERRE FRITES CAVENDISH**
coupes variées sac 1 kg **1,09\$**
- PÂTES À LA VIANDE ASSORTIS YORK**
bte 227 g **69¢**
- FILETS DE SOLE BOTH**
bte 454 g **3,19\$**
- METS ITALIENS PIAZZA TOMASSO**
lasagne bte 369 g
sauce à la viande bte 369 g
boeuf cannelloni bte 326 g **1,89\$**
- FRUITS, CANADA DE FANTAISIE FRASER VALE**
bleuets
fraises entières non sucrées
bte 300 g **1,49\$**
- TARTES MRS SMITH**
aux pommes
aux pommes/croûte émiettee
bte 700 g **2,09\$**
- POISSON EN PÂTE HIGH LINER**
aiglefin sole bte 350 g **2,19\$**
- CRÈME À CAFÉ RICH'S**
bte 500 g **58¢**
- CAFÉ INSTANTANÉ DÉCAFÉINÉ SANNA**
bocal 227 g **4,99\$**
- POUDRE POUR GELÉE JELL-O**
saveurs variées,
paquet 85 g **2,77¢**
- MARINADES HABITANT**
Cornichons pour tartines sucrées,
mélangées, à l'aneth avec ou
sans ail, polonaise,
bocal 750 mL **1,69\$**
- PÂTES ALIMENTAIRES CATELLI**
macaroni coupé, spaghetti, spaghettini,
bte 1 kg **99¢**

- TOMATES AYLHER**
Canada de choix
bte 796 mL **97¢**
- LÉGUMES VARIÉS DEL MONTE**
pois, haricots coupés ou assaisonnés à la française, jaunes ou verts, maïs crème ou pois et carottes
Canada de fantaisie ou de choix
bte 284 mL **2,89¢**
- MARGARINE MOLLE MÉTRO**
(disponible au Québec seulement)
cont. 1,81 kg **2,77\$**
- JUS PUR NON SUCRÉ MÉTRO**
orange ou pamplemousse
cont. 1,8 L **1,39\$**
- BOISSON F&I**
pommes, raisin, orange,
fraise, punch ou limonade
cont. 1,8 L **99¢**
- HUILE DE SOYA MÉTRO**
cont. 1 L **1,68\$**
- JUS DE TOMATES HEINZ**
Canada de fantaisie
bte 340 mL **2,89¢**

- THÉ EN SACHETS RED ROSE ORANGE PEKOE**
cont. de 60 **1,69\$**
- PRÉPARATION DE FROMAGE FONDU KRAFT SINGLES**
paquet 250 g
12 tranches **1,39\$**
- SAUCE À SALADE MIRACLE WHIP KRAFT**
bocal 1 L **2,09\$**
- FROMAGE MOZZARELLA MÉTRO**
paquet 340 g **1,99\$**
- CAFÉ INSTANTANÉ NESCAFÉ**
bocal 285 g **4,77\$**
- BOISSONS GAZEUSES PEPSI-COLA**
régulier ou diet
bouteilles consignées
6 x 750 mL **2,99\$**
- BISCUITS LIDO**
Ti-Coq
cello 300 g **1,77\$**
- SHAMPOOING OU CRÈME RINCE ARIEE**
variés
cont. 350 mL **2,99\$**
- NOURRITURE POUR CHATS PURINA TENDER VITLES**
saveurs variées
cont. 500 g **1,59\$**

- PÂTE DENTIFRICE AQUA FRESH**
saveur régulière ou menthe
tube 150 mL **1,49\$**
- SAVON DE BEAUTÉ MÉTRO**
bte de 6 **99¢**
- NOURRITURE SÈCHE POUR CHIENS PURINA DOG CHOW**
sac 8 kg **6,99\$**
- PAPIER HYGIÉNIQUE FACELLE ROYALE**
blanc, jaune ou amande
paquet de 4 rouleaux **1,49\$**

SIROP DE CHOCOLAT INSTANTANÉ MILK MATE
 cont. 700 mL

2,27\$

Sur présentation de ce coupon et à l'achat d'un cont. de 700 mL de SIROP de CHOCOLAT MILK MATE obtenez un «Bons-voyage» d'une valeur de 5\$.

BONS VOYAGES

Limite: un coupon par achat.

Métro du lundi 14 février au samedi 19 février 1983 jusqu'à 17h00. Nous nous réservons le droit de limiter les quantités. n'hésitez pas à demander un bon d'achat différé. Pas de vente aux marchands. Photos à titre indicatif seulement.



OPERATION
Rendez-vous

Un rendez-vous avec de bons prix

Une offre inégalable!



CORNETS FILTRE MELITTA
PA-4-6-191-102 No 2
bte de 40
format panier
bte de 100

79¢

Disponibles jusqu'à épuisement des stocks



MARGARINE MOLLE LACTANTIA
cont 907 g
(disponible au Québec seulement)

1,58\$

COCKTAIL DE JUS DE LÉGUMES DEL MONTE LA JARDINIÈRE
Canada de fantaisie
bte 540 mL **49¢**

SAUCE CHINOISE V-H
cerises, prunes, cont. 227 mL ail douce moyenne, forte ou tout usage, aigre-douce
cont. 341 mL **99¢**



SHAMPOOING HEAD & SHOULDERS
régulier ou avec revitalisant
cont. 350 mL

2,99\$



POIS no 1-2 LE SIEUR
Canada de fantaisie
bte 398 mL
MAÏS À GRAINS ENTIERS OU MAÏS CRÈME NIBLETS
Canada de fantaisie
bte 341 mL ou 398 mL

57¢

PÊCHES EN MOITIÉS OU TRANCHÉES, COCKTAIL AUX FRUITS, POIRES BARTLETT EN MOITIÉS DEL MONTE
Canada de fantaisie
bte 540 mL **99¢**

SOUPE HABITANT
légumes, minestrone, pois, poulet et nouilles, poulet et riz, tomate vermicelle,
bte 227 mL **3/97¢**

MÉLANGE À GÂTEAU MONARCH ULTRA MOELLEUX
chocolat, diablo, blanc ou doré
sac 250 g à 260 g **2/1,00\$**



JUS DE POMMES PUR NON SUCRÉ ST-HILAIRE
Canada de choix
bte ou bout 1,36 L

95¢

CRAQUELINS CROUSTINES
bte 125 g **79¢**

VRAIE MAYONNAISE KRAFT
bocal 750 mL **1,99\$**

BOISSONS GAZEUSES PEPSI-COLA
régulier ou diet
bouteilles consignées
6 x 750 mL **2,99\$**

SAUCE SOYA V-H
cont. 450 mL **99¢**

Les produits du Québec, un achat sensé!



EAU MINÉRALE MONTCLAIR
cont 750 mL

67¢

NOURRITURE POUR CHATS PURINA CAT CHOW
sac 2 kg **2,79\$**

PAPIER HYGIÉNIQUE PARFUMÉ DUVET
blanc, bleu, jaune, rose ou champagne
paquet de 4 rouleaux **1,47\$**



DÉTERSIF EN POUDRE PUNCH
bte 6 L

3,37\$

Les "Bons-Voyage" vous amènent encore plus loin!

Une nouvelle destination s'ajoute maintenant **EN EXCLUSIVITÉ** aux destinations «Bons-voyage». **RABAIS** de plus de 100 \$ sur le prix d'une magnifique croisière Paquet aux **BAHAMAS!**

AIR CANADA TOURAM

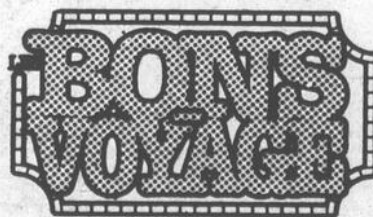

Les prix annoncés dans ces pages sont en vigueur dans tous les magasins de vos épiceries Richelieu du lundi 14 février au samedi 19 février 1983 jusqu'à 17h00. Nous nous réservons le droit de limiter les quantités. Il est possible que certains articles ne soient plus disponibles. Si un article venait à manquer, n'hésitez pas à demander un bon d'achat différé. Pas de vente aux marchands. Photos à titre indicatif seulement.



Un épicier attentionné

Sur présentation de ce coupon et à l'achat d'un cont. de 700 mL de SIROP de CHOCOLAT MILK MATE,

obtenez un «Bons-voyage» d'une valeur de 5\$.

Limite: un coupon par achat.



SIROP DE CHOCOLAT INSTANTANÉ MILK MATE
cont. 700 mL

2,27\$

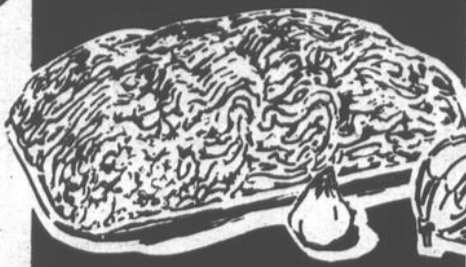

BOEUF HACHÉ ORDINAIRE

2,16\$ / kg
98¢ / lb

GIGÔT D'AGNEAU
surgelé Nouvelle-Zélande, complet ou demi

4,59\$ / kg
2,08\$ / lb

ROULÉ DE DINDE MAPLE LEAF

viande blanche et brune ou viande blanche (tranché selon vos besoins)

9,15\$ / kg
4,15\$ / lb

BOEUF FUMÉ LESTERS

tranché 2 env. de 50 g

1,35\$

SAUCISSES FUMÉES LESTERS

454 g

1,45\$

BACON SANS COUENNE MAPLE LEAF

tranché 500 g

2,45\$

TOURTIÈRE MAPLE LEAF

surgelée 450 g

2,25\$



***BIFTECK DE CÔTE**

6,06\$ / kg
2,75\$ / lb

CÔTELETTES D'AGNEAU
surgelées Nouvelle-Zélande, emballées sous vide

6,13\$ / kg
2,78\$ / lb

JAMBON CUIT MAPLE LEAF

tranché 175 g

1,65\$

TERRINE CAMPAGNE OU AU POIVRE TOUR EIFFEL

5,05\$ / kg
2,29\$ / lb

SAUCISSES PUR PORC MÉRITÉ

surgelée 500 g

2,29\$

SAUCISSON DE BOLOGNE MÉRITÉ

ordinaire ou ciré, morceau 1 kg et plus

2,16\$ / kg
98¢ / lb

FOIE DE VEAU

de choix importé tranche, produit décongelé

4,96\$ / kg
2,25\$ / lb



POULET À FRIRE FRAIS

Canada Cat "A" moins de 2 kg

1,94\$ / kg
88¢ / lb

RÔTI OU TRANCHE D'ÉPAULE D'AGNEAU

surgelé Nouvelle-Zélande

3,26\$ / kg
1,48\$ / lb

PAIN DE VIANDE DE PORC MÉRITÉ

(tranché selon vos besoins)

4,39\$ / kg
1,99\$ / lb

CRETONS RICHELIEU

300 g

2,19\$

FROMAGE MOZZARELLA ST-GÉRARD

5,84\$ / kg
2,65\$ / lb

CREVETTES CUITES MATANE

entières surgelées

5,40\$ / kg
2,45\$ / lb

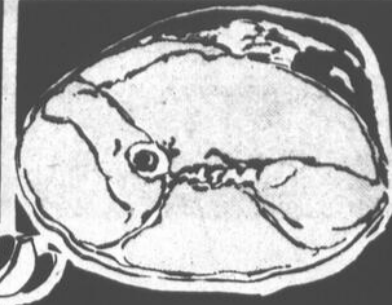

JAMBON FUMÉ MÉRITÉ

desossé, style Québécois, prêt-à-manger, demi

5,03\$ / kg
2,28\$ / lb

JAMBON MIGNON RICHELIEU

desossé, prêt-à-manger

6,58\$ / kg
2,98\$ / lb

SALADE AU CHOIX MÉRITÉ

(Choux, chou, crèmeuse, patate, macaroni)

2,14\$ / kg
97¢ / lb

PAIN DE VIANDE DE SIMILI POULET MAPLE LEAF

(tranché selon vos besoins)

3,42\$ / kg
1,55\$ / lb

MINI JAMBON MIGNON MAPLE LEAF

desossé, prêt-à-manger

5,27\$ / kg
2,39\$ / lb

VIANDES CUITES MAPLE LEAF

(Simili poulet, viande olive, bologna régulier ou à l'ail) tranchées 175 g

1,13\$

***COUPE PROVENANT DE BOEUF CANADA, CATÉGORIE "A"**



RAISIN VERT SANS PÉPINS

Importé du Chili, Cat. Canada no. 1

3,72\$ / kg
1,69\$ / lb

***POMMES CORTLAND (A.C.)**

Produit du Québec, Québec de fantaisie, sac 1,81 kg

1,59\$

***CHAMPIGNONS BLANCS**

Produit du Canada chop

1,25\$

CITRON CHOIX

Produit de la Californie, gr. 140 g

6,69¢

***CHOU VERT MOYEN**

Culture du Québec, Cat. Canada no. 1

22¢ / kg
10¢ / lb

ÉPINARDS

Produit des États-Unis, cello 283 g

79¢

GÂTEAU ÉTAGE SARA LEE

saveurs variées, bte 369 g

1,29\$

TARTE AUX PACANES FARM HOUSE

bte 510 g

2,29\$

GAUFRES ASSORTIES EGGO

bte 312 g

1,19\$

METS CHINOIS WONG WING

côte porc à l'ail sec, poulet à l'ananas, bte 340 g

2,09\$

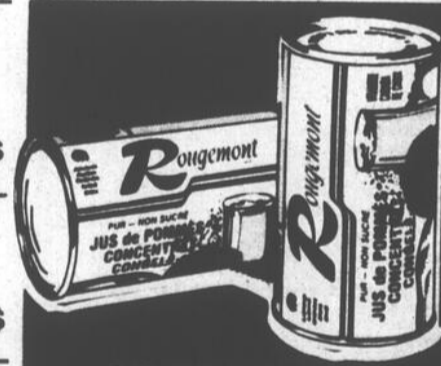

JUS DE POMMES CONCENTRE ROUGEMONT

cont. 355 ml

89¢

*La régularité dans les approvisionnements en fruits et légumes est à la merci des conditions météorologiques. Soyez toutefois assurés, chers clients, que dans le cas de ces denrées, les épiciers Richelieu ne ménagent aucun effort pour vous offrir variété et qualité à bon prix, tout au long des saisons.

Certains aliments préparés et surgelés commercialement exigent d'être cuits à l'état congelé. On en retrouve la mention sur l'emballage. Lisez bien l'étiquette des produits surgelés car il est préférable de s'en tenir aux directives du manufacturier pour préserver la qualité des aliments.

RICHELIEU



T É L É C H O

(à découper et à conserver)



RADIO-CANADA
CANAL 2-9-13

MERCREDI, LE 16 FÉVRIER

- 7h45 (13) Mire et musique
- 8h07 (13) Woody le pic
- 8h36 (13) Ces merveilleux surhommes
- 9h00 En mouvement
- 9h15 L'Évangile en papier
- 9h30 À tire d'aile
- 9h45 Tape tambour
- 10h00 Passe-Partout
- 10h30 La fine cuisine d'Henri Bernard
- 11h00 Les trouvailles de Clémence
- 11h30 (2) Les enfants du 47A (13) Bonjour
- 11h55 Avis de recherche
- 12h23 Le téléjournal
- 12h30 Allô Boubou
- 13h30 Au jour le jour
- 14h30 Le temps de vivre
- 16h00 Bobino
- 16h30 Il était une fois l'espace
- 17h00 (2) Les Pierrafeu (13) Cinéma de 5 heures

- 17h30 Daniel Bertolino, l'exploration et vous
- 18h00 Les nouvelles du sport
- 18h40 (13) Le 13 vous informe
- 18h50 Téléx arts
- 19h00 Le grand frère
- 20h00 Le temps d'une paix
- 20h30 Empire Inc
- 21h30 (2) Laulrec 83 (13) Baretta
- 22h00 Télémonde
- 22h30 Le téléjournal
- 23h01 (13) Le 13 vous informe
- 23h05 Les nouvelles du sport
- 23h20 Maîtres et valets
- 23h49 (13) Télémonde
- 0h20 Cinéma
- 0h19 (13) Ciné-soir
- 2h05 Fin des émissions

JEUDI, 17 FÉVRIER

- 7h45 (13) Mire et musique
- 8h07 (13) Woody le pic
- 8h37 (13) L'homme araignée
- 9h00 En mouvement
- 9h15 Zoom sur l'écologie
- 9h30 À tire d'aile
- 9h45 Tape-tambour
- 10h00 Passe-Partout
- 10h30 Vivre ici maintenant
- 11h00 Les trouvailles de Clémence
- 11h30 (2) Bout d'chou et casse-cou (13) Bonjour
- 11h55 Avis de recherche
- 12h23 Le téléjournal
- 12h30 Allô Boubou
- 13h30 Au jour le jour
- 14h30 Cinéma
- 16h00 Bobino
- 16h30 Pop-Citrouille
- 17h00 (2) Télé 5 (13) Cinéma de 5 heures
- 18h00 Ce soir
- 18h40 Nouvelles du sport
- 18h50 Téléx arts
- 19h00 Vivre à trois
- 19h30 Monsieur le ministre
- 20h00 Les grands films
- 22h00 Légendes indiennes
- 22h30 Le téléjournal
- 22h57 La météo
- 23h02 (13) Le 13 vous informe
- 23h05 Les nouvelles du sport
- 23h20 Maîtres et valets
- 23h50 (13) Ciné-soir
- 0h20 Cinéma
- 2h00 Fin des émissions

VENDREDI, 18 FÉVRIER

- 7h45 (13) Mire et musique
- 8h07 (13) Woody le pic
- 8h36 (13) Ces merveilleux surhommes
- 9h00 En mouvement
- 9h15 Les 100 tours de Centour
- 9h30 À tire d'aile
- 9h45 Tape-tambour
- 10h00 Passe-Partout
- 10h30 Reflets
- 11h00 Les trouvailles de Clémence
- 11h30 (2) Météo (13) Bonjour
- 11h55 Avis de recherche
- 12h23 Le téléjournal
- 12h30 Allô Boubou
- 13h30 Au jour le jour
- 14h30 Télé-feuilleton
- 15h30 Woody le pic
- 16h00 Bobino
- 16h30 Bof et Compagnie
- 17h00 (2) Histoires d'hier et d'aujourd'hui (13) Cinéma de 5 heures
- 18h00 Ce soir
- 18h40 (2) Les nouvelles du sport (13) Le 13 vous informe
- 19h00 Génies en herbe
- 19h30 L'incroyable Hulk
- 20h30 Jeux d'hiver du Canada
- 22h30 Cérémonies d'ouverture
- 22h30 Le téléjournal
- 23h01 (13) Le 13 vous informe
- 23h05 Les nouvelles du sport
- 23h20 Cinéma
- 1h00 Ciné-nuit
- 3h00 Fin des émissions

SAMEDI, 19 FÉVRIER

- 7h15 (13) Mire et musique
- 7h25 Ouverture et horaire
- 7h30 Oum, le dauphin blanc
- 7h45 Grangallo et Petitro
- 8h00 Capitaine Caverne
- 8h30 Passe-Partout
- 9h00 Belle et Sébastien

- 9h30 Candy
- 10h00 Les aventures de Virulyse
- 10h30 Nic et Pic
- 11h00 Les héros du samedi
- 12h00 La semaine parlementaire à Ottawa
- 13h00 D'hier à demain
- 14h00 La course autour du monde
- 15h00 Les jeux d'hiver du Canada
- 17h00 La soirée du hockey
- 19h30 Le monde merveilleux de Disney
- 20h30 Les compagnons de la chanson
- 21h30 Noir sur blanc
- 22h30 Le téléjournal
- 22h50 Les nouvelles du sport
- 23h05 La politique fédérale
- 23h15 Cinéma (programme double)
- 2h45 Fin des émissions

DIMANCHE, 20 FÉVRIER

- 7h15 (13) Mire et musique
- 7h25 Ouverture et horaire
- 7h30 Roquet, Belles oreilles
- 8h00 Ometan, la petite grenouille
- 8h30 Passe-Partout
- 9h00 Il était une fois... l'homme
- 9h30 Klimbo
- 9h45 En terre sainte
- 10h00 Le jour du Seigneur
- 11h00 Le plus grand des voyages
- 12h00 La semaine verte
- 13h00 (2) Propos et confidences (13) Place publique
- 13h30 (2) Jeunes virtuoses (13) Heure de la bonne nouvelle
- 14h00 Hebdo-dimanche
- 15h00 Jeux d'hiver du Canada
- 17h00 Second regard
- 18h00 (2) Le téléjournal (13) Grizzly Adams
- 18h30 Le trèfle à quatre feuilles
- 19h00 Métro-Boulot-Dodo
- 19h30 Les beaux dimanches
- 21h00 Le téléjournal
- 21h30 Les beaux dimanches (suite)
- 22h50 Sport-dimanche
- 23h05 La politique provinciale
- 23h15 Présentation du ciné-club
- 23h20 Ciné-Club
- 1h00 Fin des émissions

LUNDI, 21 FÉVRIER

- 7h45 Mire et musique
- 8h07 (13) Woody le pic
- 8h36 (13) Ces merveilleux surhommes
- 9h00 En mouvement
- 9h15 Les 100 tours de Centour
- 9h30 À tire d'aile
- 9h45 Tape-tambour
- 10h00 Passe-Partout
- 10h30 Rien que pour vous
- 11h00 Les trouvailles de Clémence
- 11h30 (2) Le club des cinq (13) Bonjour
- 11h55 Avis de recherche
- 12h23 Le téléjournal
- 12h30 Allô Boubou
- 13h30 Au jour le jour
- 14h30 Cinéma
- 16h00 Bobino
- 16h30 Au jeu
- 17h00 (2) La femme bionique (13) Cinéma de 5 heures
- 18h00 Ce soir
- 18h40 (2) Les nouvelles du sport (13) Le 13 vous informe
- 18h50 Téléx arts
- 19h00 Jeux d'hiver du Canada
- 19h30 Terre humaine
- 20h00 Télé sélection
- 22h00 Laprade Pop
- 22h30 Le téléjournal
- 23h02 (13) Le 13 vous informe
- 23h05 Les nouvelles du sport
- 23h20 Jeux d'hiver du Canada
- 23h50 (2) Le trèfle à quatre feuilles (13) Ciné-soir
- 0h20 Commissariat spécial K-1
- 1h20 Fin des émissions

MARDI, 22 FÉVRIER

- 7h45 (13) Mire et musique
- 8h07 (13) Woody le pic
- 8h36 (13) Robin Fusée
- 9h00 En mouvement
- 9h15 Sur le bout de la langue
- 9h30 À tire d'aile
- 9h45 Tape-tambour
- 10h00 Passe-Partout
- 10h30 De bien belles choses
- 11h00 Les trouvailles de Clémence
- 11h30 (2) Les héritiers (13) Bonjour
- 11h55 Avis de recherche
- 12h23 Le téléjournal
- 12h30 Allô Boubou
- 13h30 Au jour le jour
- 14h30 Cinéma
- 16h00 Bobino
- 16h30 Edgar Allan, détective
- 17h00 (2) Grizzly Adams (13) Cinéma de 5 heures
- 18h00 Ce soir
- 18h40 (2) Les nouvelles du sport (13) Le 13 vous informe
- 18h50 Téléx arts
- 19h00 Jeux d'hiver du Canada
- 19h30 Les Girouettes
- 20h00 La soirée du hockey
- 22h30 Le téléjournal
- 23h02 (13) Le 13 vous informe
- 23h05 Les nouvelles du sport
- 23h20 Jeux d'hiver du Canada
- 23h50 (2) Rencontres (13) Ciné-soir
- 0h20 Reflets d'un pays
- 1h20 Fin des émissions



CFTM (TVA)
CANAL 7-8-10

MERCREDI, 16 FÉVRIER

- 9h00 A la bonne franquette
- 9h30 Votre amie Suzanne
- 11h00 (8-10) Skippy le kangourou (7) Urgence santé
- 11h30 Les petits bonshommes
- 11h45 Les Satelliopettes
- 12h15 Le 10 vous informe (7-8) Les petits bonshommes
- 12h27 (7-8) Le monde en bref
- 12h30 Ciné-quiz
- 15h00 Forum
- 16h00 (8-10) Adèle
- (7) Skippy le kangourou
- 16h30 Cinéma sur demande
- 18h00 Le 18 heures
- 18h30 (7-8) Entre nous, magazine régional
- 19h00 Un monde en folie
- 19h29 La quotidienne
- 19h30 Ciné-choix
- 21h30 Michel Jasmin
- 22h30 Les nouvelles TVA — le 10 vous informe (7-8) Les nouvelles TVA — Le monde
- 23h00 Les sports
- 23h15 La couleur du temps
- 23h30 Fermeture

JEUDI, LE 17 FÉVRIER

- 9h00 A la bonne franquette
- 9h30 Votre amie Suzanne
- 11h00 Skippy le kangourou (7-8) Les petits bonshommes
- 11h30 Les petits bonshommes
- 11h45 Les Satelliopettes
- 12h15 Le 10 vous informe (7-8) Les petits bonshommes
- 12h27 (7-8) Le monde en bref
- 12h30 Ciné-quiz
- 15h00 Forum
- 16h00 (8-10) Adèle
- (7) Skippy le kangourou
- 16h30 Cinéma sur demande
- 18h00 Le 18 heures
- 18h30 (7-8) Entre nous, magazine régional
- 19h00 Un monde en folie
- 19h29 La quotidienne
- 19h30 Le hockey du jeudi soir
- 22h30 Les nouvelles TVA — Le 10 vous informe (7-8) Les nouvelles TVA — Le monde
- 23h00 Les sports
- 23h15 La couleur du temps
- 23h30 Fermeture

VENDREDI, 18 FÉVRIER

- 9h00 A la bonne franquette
- 9h30 Votre amie Suzanne
- 11h00 (8-10) Skippy le kangourou (7) Sans détour
- 11h30 Les petits bonshommes
- 11h45 Les Satelliopettes
- 12h15 Le 10 vous informe (7-8) Les petits bonshommes
- 12h27 (7-8) Le monde en bref
- 12h30 Ciné-quiz
- 15h00 Forum
- 16h00 (8-10) Adèle
- (7) Skippy le kangourou
- 16h30 Cinéma sur demande
- 18h00 Le 18 heures
- 18h30 (7-8) Entre nous, magazine régional
- 19h00 Un monde en folie
- 19h29 La quotidienne
- 19h30 La petite maison *ans la prairie
- 20h30 Marisol
- 21h00 Les Moineau et les Pinson
- 21h30 Michel Jasmin
- 22h30 Les nouvelles TVA — Le 10 vous informe (7-8) Le monde régional (local)
- 22h53 (7-8) Le monde régional (local)
- 23h00 Les sports
- 23h15 La couleur du temps
- 23h30 Fermeture

SAMEDI, 19 FÉVRIER

- 9h00 Goldorak
- 9h30 Capitaine Flam
- 10h00 La bataille des planètes
- 10h30 Skippy le kangourou
- 11h00 Janosik le brigand
- 12h00 Ciné week-end
- 14h00 Votre amie Suzanne
- 15h30 (8-10) Justice pour tous (7) Urgence santé
- 16h00 (8-10) Au royaume des animaux (7) Scooby Doo
- 16h30 Sport Mag

- 17h55 Lotto 6/49
- 17h59 La quotidienne
- 18h00 Jeunesse
- 19h00 Soirée canadienne
- 20h00 Les grands spectacles
- 22h00 Sur la selle
- 22h30 Les nouvelles TVA — La météo — Les sports
- 23h00 (7) Ciné détente
- 23h00 (10) Fermeture

DIMANCHE, 20 FÉVRIER

- 8h30 (7-8) Au centuple
- 9h00 Scooby-Doo
- 9h30 Les Satelliopettes
- 10h00 (8-10) 2,000 ans après Jésus-Christ
- (7) Il est écrit
- 10h30 (8-10) C'était l'bon temps (7) Les grands noms du contry
- 11h00 (7) Les étoiles de la lutte
- 12h00 Bon dimanche
- 14h00 Ciné week-end
- 15h30 24e tournoi international de hockey pee-wee
- 17h00 (8-10) Mission impossible (7) 1001 façons de vendre
- 17h30 (7) Les petits bonshommes
- 17h50 (8-10) Le monde
- 18h00 Dinky dog
- 18h30 Le cascadeur
- 19h30 La croisière s'amuse
- 20h30 Vedettes plus
- 21h30 Science et technologie
- 22h00 L'événement
- 22h30 Les nouvelles TVA — La météo — Les sports
- 23h00 Fermeture

LUNDI, 21 FÉVRIER

- 9h00 A la bonne franquette
- 9h30 Votre amie Suzanne
- 11h00 (8-10) Skippy le kangourou (7) Sans détour
- 11h30 Les petits bonshommes
- 11h45 Les Satelliopettes
- 12h15 Le 10 vous informe (7-8) Les petits bonshommes
- 12h27 (7-8) Le monde en bref
- 12h30 Ciné-quiz
- 15h30 Forum
- 16h00 (8-10) Adèle
- (7) Skippy le kangourou
- 16h30 Cinéma sur demande
- 18h00 Le 18 heures
- (7-8) Le monde
- 18h30 (7-8) Entre nous, magazine régional
- 19h00 Un monde en folie
- 19h29 La quotidienne
- 19h30 La petite maison *ans la prairie
- 20h30 Marisol
- 21h00 Les Moineau et les Pinson
- 21h30 Michel Jasmin
- 22h30 Les nouvelles TVA — Le 10 vous informe (7-8) Le monde régional (local)
- 22h53 (7-8) Le monde régional (local)
- 23h00 Les sports
- 23h15 La couleur du temps
- 23h30 Fermeture

MARDI, 22 FÉVRIER

- 9h00 A la bonne franquette
- 9h30 Votre amie Suzanne
- 11h00 Skippy le kangourou (7-8) Les petits bonshommes
- 11h30 Les petits bonshommes
- 11h45 Les Satelliopettes
- 12h15 Le 10 vous informe (7-8) Les petits bonshommes
- 12h27 (7-8) Le monde en bref
- 12h30 Ciné-quiz
- 15h00 Forum
- 16h00 (8-10) Adèle
- (7) Skippy le kangourou
- 16h30 Cinéma sur demande
- 18h00 Le 18 heures
- (7-8) Le monde
- 18h30 (7-8) Entre nous, magazine régional
- 19h00 Un monde en folie
- 19h29 La quotidienne
- 19h30 Chips
- 20h30 Une vie
- 21h00 Peau de banane
- 21h30 Michel Jasmin
- 22h30 Les nouvelles TVA — Le 10 vous informe (7-8) Le monde régional (local)
- 22h53 (7-8) Le monde régional (local)
- 23h00 Les sports
- 23h15 La couleur du temps
- 23h30 Fermeture



Radio Québec CANAL 17-45

MERCREDI, 16 FÉVRIER

- 10h00 Marché aux images
- 11h00 Archibald, le magicien
- 12h25 Archibald, le magicien
- 12h30 Téléservice
- 13h00 Pierre Nadeau rencontre
- 13h30 Marché aux images
- 14h30 L'objectif
- 15h00 Télé-documents
- 16h00 En scène
- 17h00 Marché aux images
- 18h00 Passe-Partout
- 18h29 La minute à Gérard D. Laflaque
- 18h30 Téléservice
- 19h00 Pierre Nadeau rencontre
- 19h30 Droit de parole
- 20h30 Le rendez-vous du mercredi
- 22h00 Méditerranée: "Migration"

JEUDI, 17 FÉVRIER

- 10h00 Marché aux images
- 11h00 Archibald, le magicien
- 12h25 Archibald, le magicien
- 12h30 Téléservice
- 13h00 Pierre Nadeau rencontre
- 13h30 Marché aux images
- 14h30 Droit de parole
- 15h30 Histoires choisies
- 16h30 Propos d'écologie
- 17h00 Marché aux images
- 18h00 Passe-Partout
- 18h29 La minute à Gérard D. Laflaque
- 18h30 Téléservice
- 19h00 Pierre Nadeau rencontre
- 19h30 Entré les lignes
- 20h00 Visage "Denise Pelletier, in memoriam"
- 21h00 L'opéra sauvage
- 22h00 Méditerranée: "Famille"

VENDREDI, 18 FÉVRIER

- 10h00 Marché aux images
- 11h00 Archibald, le magicien
- 12h25 Archibald, le magicien
- 12h30 Téléservice
- 13h00 Pierre Nadeau rencontre
- 13h30 Marché aux images
- 14h30 Droit de parole
- 16h00 Le choc des Amériques
- 17h00 Marché aux images
- 18h00 Passe-Partout
- 18h29 La minute à Gérard D. Laflaque
- 18h30 Téléservice
- 19h00 Pierre Nadeau rencontre
- 19h30 Propos d'écologie
- 20h00 Mémoires du Québec
- 20h30 S.O.S. j'écoute
- 21h30 Télé-documents
- 22h30 La minute à Gérard D. Laflaque

SAMEDI, 19 FÉVRIER

- 17h00 Marché aux images
- 18h00 Passe-Partout

- 18h30 L'homme botanique
- 19h00 Planète arabe
- 19h30 Nourrir le Québec
- 20h00 Le phénomène disco
- 21h00 Le plaisir des yeux
- 22h00 Encyclopédie audio-visuelle du cinéma

DIMANCHE, 20 FÉVRIER

- 15h00 L'école du dimanche
- 11h00 Passe-Partout
- 18h30 Sur le bout de la langue
- 18h45 Propos d'écologie
- 19h00 Planète portugaise
- 19h30 Histoires choisies
- 20h00 Festival international de jazz
- 21h30 Ciné-répertoire

LUNDI, 21 FÉVRIER

- 10h00 Marché aux images
- 11h00 Archibald, le magicien
- 12h25 Archibald, le magicien
- 12h30 Téléservice
- 13h00 Pierre Nadeau rencontre
- 13h30 Marché aux images
- 14h30 Mémoires du Québec
- 15h00 Retraite-action
- 15h30 Planète arabe
- 16h00 Le phénomène disco
- 17h00 Marché aux images
- 18h00 Passe-Partout
- 18h29 La minute à Gérard D. Laflaque
- 18h30 Téléservice
- 19h00 Pierre Nadeau rencontre
- 19h30 Le choc des Amériques
- 20h00 Histoire d'un pays
- 20h30 S.O.S. j'écoute
- 21h30 Formation économique
- 22h00 Justice pour tous

MARDI, LE 22 FÉVRIER

- 10h00 Marché aux images
- 11h00 Archibald, le magicien
- 12h25 Archibald, le magicien
- 12h30 Téléservice
- 13h00 Pierre Nadeau rencontre
- 13h30 Marché aux images
- 14h30 Justice pour tous
- 15h30 Encyclopédie audio-visuelle du cinéma
- 15h30 Planète portugaise
- 16h00 Nourrir le Québec
- 16h30 L'homme botanique
- 17h00 C'est arrivé à Hollywood
- 17h30 Sur le bout de la langue
- 17h45 Propos d'écologie
- 18h00 Passe-Partout
- 18h29 La minute à Gérard D. Laflaque
- 18h30 Téléservice
- 19h00 Pierre Nadeau rencontre
- 19h30 L'objectif
- 20h00 Propos d'écologie
- 20h30 Ciné-mardi
- 22h00 Méditerranée

DANS NOS CINÉMAS

Cinéma Royal, Louiseville: 16 au 23 février, E.T. Samedi et dimanche, 13h30, 19 heures et 21h30.

Cinéma Royal, Berthierville: 18 au 24: E.T. Horaire: vendredi, samedi et dimanche, 19 heures et 21h30.

Lundi au jeudi, 19h30.. 20: Ciné jeunesse: 13h30, L'homme Supersonique.

Cinéma Brandon, Saint-Gabriel: 18 au 21 février: L'un dans l'autre et Suédoises au pensionnat. Représentations à 19h30. Dimanche, le 20, Ciné-jeunesse: Crocodile monstre de l'épouvante. Représentation à 13h30.

Midi-Minuit, Trois-Rivières: 18 février au 3 mars, Prends-moi tout et Plaisirs de femmes. Représentations: tous les soirs, à 19h30. Les samedi et dimanche, à 13 heures et 19h30.

Nouveau service à nos lecteurs

À compter de cette semaine, l'Écho vous présente ces pages "horaire TV-Cinéma".

LES PROGRAMMES DE LA TÉLÉVISION

RADIO-CANADA

MERCREDI, 16 FÉVRIER

0h20 BEN ET BÉNÉDICT
Drame psychologique écrit et réalisé par Paula Delsol, avec Françoise Lebrun, André Dussolier, Daniel Duval et Jacqueline Staup. Ben, étudiante en médecine, est enceinte. Son ami accepte de l'épouser par charité et elle renonce à ses études. Pour se rassurer, elle s'invente un double, Bénédicte, qui vit une existence de rêve (fr. 76).

JEUDI, 17 FÉVRIER

1h30 LA POURSUITE MYSTÉRIEUSE
Comédie policière écrite et réalisée par Jean Lafleur et Peter Svatek, avec Michael MacDonald, Angèle Knight, Jean-Louis Millette et Marthe Thiéry. Deux orphelins de Chicoutimi découvrent un complot monté par des criminels pour faire passer des diamants en contrebande aux États-Unis en les cachant dans une rondelle qu'on veut glisser dans l'équipement des joueurs de hockey de Montréal (can. 75).

20h00 LES GRANDS FILMS L'ENFANT QUI VOULAIT GRANDIR

(Kid from Nowhere). Drame réalisé et interprété par Beau Bridges, avec Susan St-James, Ricky Wittman et Fred Dryer. Abandonnée par son mari à la naissance de leur enfant handicapé, une femme préfère élever seule son fils, avec amour et patience, au lieu de le confier à une institution (amér. 81).

0h20 LE SOLITAIRE DE FORT HUMBOLDT

(Breakheart Pass). Western réalisé par Tom Gries, avec Charles Bronson, Richard Crenna et Jill Ireland. Au Colorado, un train militaire se dirige vers le fort Humboldt où la garnison est menacée par une épidémie. Un marshall a trouvé place à bord avec son prisonnier dont la tête est mise à prix (amér. 75).

VENREDI, 18 FÉVRIER

23h20 CINÉMA CIAO, LES MECS!
Comédie dramatique réalisée par Sergio Gobbi, avec Gérard Hérol, Anne Lonnberg, Charles Aznavour et Jean Piat. Plaqué par sa compagne, un homme cherche un peu de consolation auprès de ses amis. L'exubérance de la bande le distrait un temps, mais il reste hanté par le désir de la retrouver. Il découvre enfin sa retraite et apprend qu'elle a changé d'apparence. Il feint alors de la reconnaître pour la première fois et la courtise comme un soupirent (fr. 79).

1h00 CINÉ-NUIT

LES GIRLS
Comédie musicale réalisée par George Cukor, avec Gene Kelly, Milti Gaynor, Kay Kendall et Taina Elg. Un procès devant une cour de justice de Londres fait la première page des journaux. Il révèle les intrigues amoureuses d'un célèbre trio de danseuses (amér. 57).

SAMEDI, 19 FÉVRIER

23h15 CINÉMA DUEL
Drame réalisé par Steven Spielberg, avec Dennis Weaver, Lucille Benson et Lou Frizzell. Sur une route californienne, un automobiliste dépasse un énorme camion-citerne. Le chauffeur du camion ne tarde pas à lui rendre la pareille. Un véritable duel s'engage entre les deux chauffeurs (amér. 72).



CFTM (TVA)

JEUDI, 17 FÉVRIER

19h30 LE HOCKEY DU JEUDI SOIR
Le CANADIEN de Montréal visite les WHALERS d'Hartford. Hôtes: Claude Mailhot et Pierre Trudel. Description et commentaires: Jacques Moreau. Analyste: Bertrand Raymond.

SAMEDI, 19 FÉVRIER

16h30 Sport Mag avec Claude Mailhot.

0h55 CINÉ-NUIT

SPÉCIAL PREMIÈRE (The Front Page). Comédie de mœurs réalisée par Billy Wilder, d'après la pièce de Ben Hecht et Charles MacArthur, avec Jack Lemmon, Walter Matthau et Austin Pendleton. S'apprêtant à quitter son emploi définitivement, un journaliste rencontre ses collègues de la salle de presse du palais de justice alors que ceux-ci se préparent à couvrir la pendaison d'un condamné. Ce dernier s'évade et surgit dans la salle de presse au moment où le journaliste se trouve seul (amér. 74).

DIMANCHE, 20 FÉVRIER

23h20 CINÉ-CLUB LES SEPT FEMMES DE BARBEROUSSE

(Seven Brides for Seven Brothers). Comédie musicale réalisée par Stanley Donen, d'après un conte de S. V. Benet, avec Jane Powell et Howard Keel. Un montagnard profite de son passage en ville pour prendre femme. La jeune épouse a la surprise de trouver à la ferme conjugale les six frères de son mari. Bientôt jaloux de la bonne fortune de leur aîné, les six cadets décident d'enlever six jeunes filles au village voisin (amér. 54).

LUNDI, 21 FÉVRIER

14h30 CINÉMA LE CHASSEUR DE CHEZ MAXIM'S

Comédie réalisée par Claude Vital, d'après la pièce d'Yves Mirande et Gustave Quinson, avec Michel Galabru, Francis Perrin, Jean Lefebvre et Marie-Hélène Breillat. Un homme réussit pendant dix-huit ans à faire croire à son épouse qu'il est un riche industriel alors qu'il n'est que chasseur principal au restaurant Chez Maxim's. Le chasseur se trouve entraîné dans des complications loufoques (fr. 76).

17h00 (13) CINÉMA DE 5 HEURES LA PERLE NOIRE

20h00 TÉLÉ-SÉLECTION SAUVEZ LE NEPTUNE

(Gray Lady Down). Drame réalisé par David Greene, d'après le roman de David Lavalée, avec Charlton Heston, David Carradine, Stacey Keach et Ned Beatty. À la suite d'une collision avec un cargo, le sous-marin nucléaire Neptune coule et s'arrête sur la corniche d'une profonde faille. Avec deux hommes à bord d'un sous-marin de poche et l'utilisation d'explosifs pour dégager le submersible, la réussite de l'opération de secours pour la survie des passagers relève d'un exploit (amér. 78).

23h50 (13) CINÉ-SOIR BILITIS

MARDI, 22 FÉVRIER

14h30 CINÉMA DOUZE HOMMES EN COLÈRE

(Twelve Angry Men). Drame psychologique réalisé par Sidney Lumet, avec Henry Fonda et Lee J. Cobb. Douze jurés sont réunis pour décider du verdict à formuler sur une accusation de meurtre pesant sur un jeune homme de 19 ans. Onze des jurés sont convaincus de sa culpabilité (amér. 56).

17h00 (13) CINÉMA DE 5 HEURES L'OR NOIR DE L'OKLAHOMA

23h50 (13) CINÉ-SOIR UN JOLI CORPS QU'IL FAUT TUER

CFTM (TVA)

MERCREDI, 16 FÉVRIER

12h30 UN DÉTECTIVE À LA DYNAMITE

(A lovely way to die) Am. Couleur. 1968. Drame policier réalisé par David Lowell Rich, avec Kirk Douglas, Sylva Koscina et Eli Wallach. Un ex-policier est engagé par un avocat pour servir de garde du corps à sa cliente accusée du meurtre de son mari.

16h30 REMORDS

(Heat of anger) Am. Couleur. 1971. Drame policier avec Susan Hayward, James Stacy, Lee J. Cobb et Fritz Weaver. Deux avocats doivent défendre un homme accusé du meurtre d'un de ses employés qui avait une liaison avec sa fille.

19h30 LES BOLIDES S'ENVOLENT

All. Couleur. 1979. Comédie policière réalisée par Wigbert Wicker, avec Bernd Stephan, Anny Duperey, Ivan Desny, Hans Beerhanke, Michel Galabru et Eddie Constantine. Un dessinateur industriel se rend sur la Côte d'Azur et se fait voler sa voiture par deux Italiens. Au lieu de les livrer à la police, il s'associe avec eux et devient, en peu de temps, l'un des maîtres du vol d'autos en Europe.

JEUDI, 17 FÉVRIER

12h30 LE FLAMBEUR

(The gambler) Am. Couleur. 1974. Drame psychologique réalisé par Karel Reisz, avec James Caan, Lauren Hutton et Paul Sorvino. Pris par la passion du jeu, un homme se retrouve bientôt avec une dette de plusieurs milliers de dollars. Sachant que ses créanciers, membres de la pègre, ne plaisantent pas avec de telles sommes, il accepte de participer à une combine.

16h30 LE BOURREAU DE VENISE

It. Couleur. 1963. Film d'aventures réalisé par Luigi Capuano, avec Lex Barker, Alessandra Panaro et Guy Madison. Le grand inquisiteur de Venise, qui veut usurper les pouvoirs du doge, fait arrêter le fils de ce dernier pour trahison. Le bourreau de Venise hait aussi le doge qu'il croit responsable de la mort de son fils.

VENREDI, 18 FÉVRIER

12h30 POINT LIMITE ZÉRO

(Vanishing point) Am. Couleur. 1971. Drame psychologique réalisé par Richard C. Sarafian, avec Barry Newman, Dean Jagger, Victoria Medin et Cleavon Little. Un ancien pilote de course, chargé de conduire une voiture de Denver à San Francisco, décide de faire le voyage en moins d'une journée et part à une vitesse folle.

16h30 L'APPEL DU HIBOU

(I heard the owl call my name) Am. Couleur. 1973. Drame social réalisé par Daryl Duke, avec Tom Courtenay, Dean Jagger, Paul Stanley et Marianne Jones. Un jeune prêtre, atteint d'une maladie incurable, est envoyé dans une mission éloignée, où il prendra conscience qu'il doit vivre intensément les derniers jours qu'il lui reste.

SAMEDI, 19 FÉVRIER

12h00 LES TIGRES SONT LÂCHÉS

(Maneaters are loose!) Am. Couleur. 1977. Drame d'aventures réalisé par Timothy Galts, avec Tom Skerritt, Stove Forrest, G.D. Spradlin et Harry Morgan. Les habitants d'une petite ville sont terrorisés par la présence, dans la forêt avoisinante, de deux tigres mangeurs d'hommes abandonnés par leur dresseur indigent et dépressif.

20h00 ALVAREZ KELLY

(Alvarez Kelly) Am. Couleur. 1966. Western réalisé par Edward Dmytryk, avec William Holden, Richard Widmark, Janice Rule et Patrick O'Neal. En 1864, un rancher mexicain, Alvarez Kelly, conduit un troupeau au major Stedman de l'armée nordiste. Mais le colonel Rossiter, de l'armée sudiste, s'arrangera pour capturer Kelly... et s'approprier les bêtes...

DIMANCHE, 20 FÉVRIER

14h00 L'ÉVASION

(Escape) Am. Couleur. 1971. Film de science-fiction avec Christopher George, Avery Schreiber, Marilyn Mason et William Windom. La survie du monde étant en péril suite à l'enlèvement d'un savant, un aventurier multi-millionnaire, un peu Houdini, un peu James Bond, tente de déjouer les ravisseurs aux intentions belliqueuses.

LUNDI, 21 FÉVRIER

12h30 L'ÉTAU

(Topaz) Am. Couleur. 1969. Drame d'espionnage réalisé par Alfred Hitchcock, avec Frederick Stafford, John Forsythe, Karin Dor et Dany Robin. Au Danemark, en 1962, des agents américains organisent l'évasion d'un haut-fonctionnaire soviétique qui a demandé l'asile politique. Ce dernier fait des révélations sur les dessous de l'aide soviétique à Cuba, révélations qu'un agent français aura pour mission de vérifier.

16h30 UN APPEL DANS LA NUIT

(The secret night caller) Am. Couleur. 1975. Drame psychologique réalisé par Jerry Jameson, avec Robert Reed, Michael Constantine, Hope Lange et Elaine Giftos. Selon toutes apparences, Freddy est un homme respectable, bon père de famille. Mais il a une obsession secrète: il ne peut résister à la manie de faire des appels téléphoniques obscènes...

MARDI, 22 FÉVRIER

12h30 LA GUEULE DE L'EMPLOI

(Fr.-Couleur. 1974. Comédie réalisée par Jacques Rouland, avec Jacques Legras, Jean-Claude Massoulier, Evelyne Buyle et Michel Serrault. Deux acteurs utilisent leur art du déguisement pour diverses entreprises peu honorables afin de subsister entre les engagements.

16h30 CATHERINE DE RUSSIE

It. Couleur. 1962. Drame historique réalisé par Umberto Lenzi, avec Hildegard Neff, Sergio Fantoni et Raoul Grassilli. En 1762, alors qu'il s'apprête à se faire couronner, l'héritier du trône de Russie sombre graduellement dans la folie. Il donne même l'ordre de supprimer sa femme Catherine afin d'associer sa maîtresse à son règne. Mais Catherine, avec l'aide d'un officier cosaque, prend la tête de la révolte, elle triomphe, et monte sur le trône.

DIMANCHE, 20 FÉVRIER

21h30 CINÉ-RÉPERTOIRE L'HOMME DE FER

(Czlowik z zelaz). Film polonais réalisé en 1981 par Andrzej Wajda avec Jerzy Radziwilowicz, Krystyna Janda et Marian Opania. Winkiel, un animateur de la télévision polonaise est chargé de faire discréditer l'un des leaders ouvriers des chantiers navals de Gdansk. À mesure qu'il avance dans ses recherches, Winkiel découvre le bien-fondé des revendications ouvrières et renonce à son reportage. (140 min.)

MARDI, 22 FÉVRIER

20h30 CINÉ-MARDI MON ENFANT, MA MÈRE

Film français réalisé en 1979 par Serge Moati, avec Lucia Bose, Maurice Biraud, Guilaine Dubos, Françoise Arnoul et Gilles Laurent. Adolescente heureuse et insouciance, Janine vit dans la Tunisie des années 50. Son univers s'écroule peu après la mort de son père, lorsque sa mère est elle-même atteinte de cancer. Dès lors, un huis-clos d'amour et de pudeur s'établit entre les deux femmes. (80 min.)

PROBLEME 3714

	1	2	3	4	5	6	7	8	9	10	11	12
1												
2												
3												
4												
5												
6												
7												
8												
9												
10												
11												
12												

HORIZONTALEMENT

- 1 - Mois. - Ville lumière.
- 2 - Espace de terre. - Roue d'une poulie. - Du sexe masculin.
- 3 - D'un verbe gai. - Délais, relâche. - Fils de Noé.
- 4 - Unis. - Mémoire.
- 5 - Pas grand. - Action.
- 6 - Fille d'Anne. - Engager.
- 7 - Où l'esprit a plus de part que la main. - Evêque de Paris.
- 8 - Allez (latin). - Songer. - Carte à jouer.
- 9 - Tellement. - Ecrivain français.
- 10 - Indiqué, marqué. - De la charrue.
- 11 - Patriarche. - Ouvrier qui répare toutes sortes de meubles.
- 12 - Banal pour avoir été trop souvent répété. - Ancien bouclier.

VERTICALEMENT

- 1 - Signal fixe. - Habitation.
- 2 - Pacha de Janina. - Salaire (vx). - A quel endroit.
- 3 - Préfixe. - Privation d'un bien. - Depuis.
- 4 - Rots. - Moi.
- 5 - Lié de nouveau. - Prén. masc.
- 6 - Chagrin mêlé de colère. - Secret.
- 7 - Petite planche. - Sorte de redingote un peu longue.
- 8 - Délicatement.
- 9 - Avant-midi. - Vaisseau.
- 10 - Instrument à lame de formes diverses. - Crochet de fer.
- 11 - Très petite île. - Et le reste.
- 12 - Parsemé. - Plate-forme flottante. - Très petite quantité.

RADIO-CANADA

MERCREDI, 16 FÉVRIER

20h30 JEUX D'HIVER DU CANADA

Cérémonie d'ouverture. De Chicoutimi. Anim.: Jean Pagé. Comm.: Pierre Dufault, Serge Arsenault, Gérard Potvin et Camille Dubé. Réal.: Jean-Claude Houde, François Lavalée, Jacques Viau, André Latour et Raymond-Marie Gagné. Réal.-coord.: Guy DesOrmeaux.

SAMEDI, 19 FÉVRIER

11h00 LES HÉROS DU SAMEDI

Tournoi de hockey atome "A" international, dans le cadre du "Bal de neige" au lac Dow, à Ottawa. Anim.: Camille Dubé. Analyste: Georges Larivière. Réal.-coord.: J.-Henri Parizeau.

15h00 JEUX D'HIVER DU CANADA

Anim.: Jean Pagé. Comm.: Pierre Dufault, Serge Arsenault, Gérard Potvin et Camille Dubé. Réal.: Jean-Claude Houde, François Lavalée, Jacques Viau, André Latour et Raymond-Marie Gagné. Réal.-coord.: Guy DesOrmeaux.

17h00 LA SOIRÉE DU HOCKEY

Au Nassau Veterans Memorial Coliseum, à New York, match entre les Canadiens de

Montréal et les Islanders. Anim.: René Lecavalier, Richard Garneau et Lionel Duval. Analyste: Gilles Tremblay. Réal.: Michel Quidoz et Jacques Primeau.

DIMANCHE, 20 FÉVRIER

15h00 Jeux d'hiver du Canada

LUNDI, 21 FÉVRIER

19h00 Jeux d'hiver du Canada

MARDI, 22 FÉVRIER

20h00 LA SOIRÉE DU HOCKEY

Au Forum de Montréal, match entre les Nordiques de Québec et les Canadiens. Anim.: René Lecavalier, Richard Garneau et Lionel Duval. Analyste: Gilles Tremblay. Réal.: Michel Quidoz et Jacques Primeau.

23h20 Jeux d'hiver du Canada



PROBLEME 3713

	1	2	3	4	5	6	7	8	9	10	11	12
1	P	A	R	I	S	U	G	E	N	T	E	
2	A	V	A	R	E	S	U	R	T			
3	L	E	P	I	N	E	E	S	T			
4	G	A	S	I	M	O						
5	I	S	E	C	R	E	T					
6	M	E										
7	V	A	L									
8	G	E	N									
9	R	E	A									
10	S	R										
11	S											
12	R	E	T									

L'ÉCHO
DE LOUISEVILLE/BERTHIER

L'ÉCHO DE LOUISEVILLE
BERTHIER



LE COIN DE L'ÉCH'OURS

Mots cachés

10 lettres cachées

E	P	S	I	O	F	E	U	Q	L	E	U	Q	P	D
N	A	I	E	R	I	N	E	T	E	R	U	S	I	E
G	R	G	E	M	U	T	R	E	M	A	E	S	L	P
A	A	N	I	A	S	A	L	I	L	L	C	S	L	O
P	D	A	S	E	T	I	M	I	L	R	R	N	U	U
R	E	T	U	E	E	A	T	E	I	A	O	O	M	I
O	S	U	O	T	I	E	N	M	V	C	A	S	I	L
M	A	R	S	S	R	I	I	U	R	I	S	E	N	L
E	I	E	T	A	H	N	D	L	E	N	S	C	A	E
S	L	S	S	C	A	I	A	A	S	E	E	N	T	R
S	A	P	I	T	E	S	T	T	Q	S	M	E	I	M
E	T	L	O	I	S	E	I	I	U	T	E	T	O	I
S	O	I	M	O	L	E	O	O	E	E	N	N	T	
P	R	S	E	V	U	E	N	N	S	R	T	E	C	E
E	N	O	I	S	S	E	R	P	P	U	S	S	E	S

Alias amertume Croassement Dépouiller discriminatoire Emulation ermites ester Hâte Illumination Lasso leste lilas limites livresque Mais mois môle

Qualité quelquefois Racines

Sain sentences signatures

sons sous suppression sûreté Tenir



Avis à tous les jeunes de 7 à 107 ans, l'Echo vous offre à nouveau la possibilité de vous mériter l'un des 10 exemplaires d'une revue qui vous fournira des heures de plaisir. Cette semaine, il s'agit de la revue "Divertissement Jeunesse" qui vous est offerte en collaboration avec les Éditions Publi. Pour avoir la possibilité d'être l'un des dix gagnants, vous n'avez qu'à nous expédier la réponse au jeu "Mots Cachés" en utilisant le coupon-réponse ci-dessous et en l'envoyant à: Le Coin de l'Éch'ours, Divertissement Jeunesse, 80, Saint-Martin, Louiseville, P.Q., J5V 1B4.

N'oubliez pas que vous avez jusqu'au jeudi de la semaine prochaine pour nous faire parvenir vos réponses. Bonne chance!

La réponse pour le concours "Mots Cachés" est: **ANCÈTRE.**

RÉPONSE:.....
 NOM:.....
 ADRESSE:.....
 VILLE:.....
 CODE POSTAL.....

Horoscope

Capricorne du 22 déc. au 20 janv
 Vous supporterez mal qu'on joue avec votre coeur. Vous apporterez de la bonne volonté dans vos rapports sentimentaux.

Verseau du 21 janv. au 19 fév
 Ne vous prenez pas trop au sérieux; agissez avec simplicité et naturel. Il y a des possibilités de rencontres séduisantes ou d'une escapade en compagnie d'un être aimant.

Poisson du 20 fév au 20 mars

Vous risquez d'être maladroit. Surveillez davantage vos paroles car l'être aimé vous pardonne facilement votre brusquerie et votre esprit critique.

Bélier du 21 mars au 20 avril

Risque de chagrin et de blessures mais ne prenez pas les choses au tragique. La preuve de l'attachement, d'un être aimé vous sera apportée et vous touchera beaucoup.

Taureau du 21 avril au 20 mai

Bien que vous vous croyiez à l'abri de tout sentiment de jalousie, un petit pincement au coeur pourrait remettre en question votre belle indifférence.

Gémeaux du 21 mai au 21 juin

Pas de grands changements dans votre vie sentimentale. Vous apporterez de la bonne volonté dans vos rapports avec une personne qui vous aime tendrement même si elle vous irrite un peu.

Cancer du 22 juin au 22 juillet

Vous connaîtrez des moments de solitude, mais en revanche, vous passerez aussi des heures agréables. Une rencontre inattendue vous procurera du plaisir.

Lion du 23 juillet au 23 août

Vous serez d'excellente humeur et la personne aimée en bénéficiera directement. Vous aurez envie de la gâter, de la choyer, de lui faire d'agréables surprises.

Vierge du 24 août au 22 sept.

Il y aura de la jalousie dans l'air. Ou bien vous serez vous-mêmes jaloux et malheureux ou bien vous serez victime de la jalousie d'un être qui vous aime sincèrement mais mal.

Balance du 23 sept. au 23 oct.

Sentimentalement, vous ferez plusieurs rencontres agréables et même quelques conquêtes. Vous serez attiré par un être un peu plus jeune que vous ou très gai de caractère.

Scorpion du 24 oct. au 22 nov.

Le coeur vous apportera des plaisirs, des tentations mais aussi quelques moments de détresse où vous vous sentirez perdu comme un enfant.

Sagittaire du 23 nov. au 21 déc.

Les aspects planétaires apportent de bonnes surprises, des cadeaux des joies tant en amitié qu'en amour.

PHOTOROMANS



Attention à tous! En collaboration avec les Éditions Anne-Marie, L'Écho vous offre à nouveau la possibilité de vous mériter l'un des 5 photoromans offerts cette semaine. Pour ce faire vous n'avez qu'à nous expédier la réponse au jeu ci-dessus en utilisant le coupon-réponse ci-dessous et en l'envoyant à: Le coin de l'Éch'ours, "Photoromans", 80, Saint-Martin, Louiseville, P.Q., J5V 1B4. N'oubliez pas que vous avez jusqu'au jeudi de la semaine prochaine pour nous faire parvenir vos réponses. Bonne chance!

La réponse pour le concours "Stylos Bic" sont: **H-F-E-A-G-C-I-D-B.**

RÉPONSE:.....
 NOM:.....
 ADRESSE:.....
 VILLE:.....
 CODE POSTAL.....

Voici la liste des gagnants d'une revue "Loisirs Jeunesse" pour le concours du 2 février 1983.
 Myriam Lessard, St-Alexis des Monts; Patrick Latour, St-Ignace de Loyola; Isabelle Lajoie, Maskinongé; Julie Lemay, St-Alexis des Monts; Stéphanie Lambert, St-Alexis des Monts; Lisette Bérard, St-Barthélemy; Jean Lefebvre, St-Justin; Yannick Vermette, St-Justin; Martin Bellemare, St-Justin; Steve Houle, Ste-Ursule.

Voici la liste des gagnants pour le concours "Stylos Bic" pour le concours du 2 février 1983.
 Claude Ferland, Louiseville; François Clermont, Berthierville; Francine Lavallée, Berthierville; Thérèse Beaulieu, Maskinongé.

Carnet mondain

Mme Lisette Leblanc-Landry

Le chœur Manereuil reçoit

Samedi, le 5 février, le conseil du chœur Manereuil (chorale de l'église) invitait tout ses membres à leur "party annuel". Pour cette occasion, nous étions environ 50 qui répondaient à l'appel. Vous savez, comme moi, que dans une chorale, tout le monde aime la musique, chante, etc. C'est pourquoi, tout au cours de la soirée, nous avons eu la chance et le plaisir d'entendre vocalement ou musicalement plusieurs membres de Manereuil. Roger Matteau, le directeur du chœur, fut le maître de cérémonie et je n'ai pas besoin de faire son éloge car tout le monde connaît son talent inné dans ce genre de travail. Toute l'assistance s'en donna à cœur joie avec les jeux de société qui ont su dérider tout le monde, sans oublier la confession... En un mot ce fut une veillée très appréciée de tous et ils nous font plaisir de remercier le conseil et les organisateurs et j'ai nommé M. et Mme Jacques Milette, M. et Mme André Sylvestre ainsi que M. et Mme Alain Houle.

A.F.E.A.S.

Mardi, le 15 février, aura lieu la réunion mensuelle de l'A.F.E.A.S.

Société Saint-Jean-Baptiste

Les membres de la Société Saint-Jean-Baptiste de Louiseville et les membres affiliés de Saint-Léon sont invités à la réunion annuelle qui aura lieu vendredi, le 25 février, à l'Hôtel de Ville, au 105, rue Saint-Laurent, à 20 heures. Membres anciens et nouveaux qui désirent s'impliquer au sein de la Locale de Louiseville, vous êtes tous bienvenus. Votre participation serait très appréciée. Après la soirée d'affaires, c'est-à-dire les élections pour l'exécutif 1983-1984, de l'information vous sera fournie par un membre de la régionale sur les buts de la S.S.J.B. et les moyens d'y adhérer. Partie récréative. Des prix de présence seront tirés au sort et un léger goûter clôturera la soirée. Mme Annette Lessard, Présidente

Chez les Chevaliers de Colomb

Samedi soir, le 19 février, soirée Western au club des Chevaliers de Colomb, au 201 rue Sainte-Marie. Nous vous attendons...

Dimanche, le 20 février, 2e souper au spaghetti, au local des Chevaliers, à Louiseville. Soyons nombreux...

Raymond Desjardisn, intendant

Lundi, le 21 février, assemblée régulière des membres, au local de la rue Sainte-Marie, à 20 heures. Invitation à tous les membres...

Jean-Paul Lajoie, secrétaire-archiviste.

Centre de femmes

Pour le café-rencontre du 22 février, à 13h30, au Centre de Femmes, il y aura un vidéo s'intitulant "Juste pour me calmer". Ce dernier viendra alimenter notre thème, la femme et la santé. Après le vidéo, il y aura discussion, échange entre femmes.

Bienvenue à toutes! 228-4018

P.S.: Il y a eu erreur dans l'article paru la semaine dernière concernant la DansExercice. Ce n'est pas un cours de danse aérobique, c'est tout simplement une occasion de se retrouver entre femmes, afin de bouger et de faire un peu d'exercice ensemble, dans une atmosphère vraiment amicale. Nous vous attendons en grand nombre, tous les mercredi soirs, à 20 heures, au 105, rue Saint-Laurent, 2e étage.

M. Georges Savaria, invité du club littéraire

Mercredi, le 9 février, le club littéraire de Louiseville recevait M. Georges Savaria, personnalité bien connue de la région.

Les quelques heures passées en compagnie de M. Savaria auront permis aux membres d'aborder avec lui des sujets aussi variés que la généalogie, l'éducation des jeunes, quelques coins pittoresques de l'Europe et évidemment ce qui lui tient le plus à cœur, la musique. — Nous avons appris à connaître davantage le célèbre compositeur Beethoven ainsi que la fascination qu'il exerçait sur M. Savaria alors qu'il était enfant...

M. Savaria a publié récemment un livre intitulé "Hors de portée". C'est une autobiographie de M. Savaria qui semble énormément intéressante.

Bien qu'à sa retraite, M. Savaria n'est pas inactif! En plus d'avoir écrit un livre et d'en avoir un autre en chantier, il continue à donner des concerts. Mercredi, le 16 février, il sera à la salle Rodolphe-Mathieu de l'université de Québec à Trois-Rivières pour y donner un concert en compagnie de sa fille, Marie. Piano et flûte traversière vous permettront de goûter les joies de la musique!

Activités du club

Cinq membres du club littéraire iront, en fin de

semaine, participer à un stage d'initiation aux plaisirs littéraires donné par la Fédération québécoise du loisir littéraire. L'animatrice sera Mme Thérèse Bourcier.

Cette fin de semaine sera sûrement bénéfique pour ces membres et plus tard il est question d'organiser une session du genre, ici même, à Louiseville.

L.B.A. pour le club littéraire

Le rallye de canots

Pour nous faire oublier la neige, nous vous parlerons du rallye de canots qui aura lieu cette année les 13 et 14 août. La devise demeure la même "À la mi-août, on descend la Rivière-du-Loup".

Cet événement annuel est parrainé par la Chambre de Commerce régionale de Louiseville et mis en marche par Tourismalex Inc. de Saint-Alexis-des-Monts. Un sous-comité, formé de

jeunes qui ont pris part en 1982, sera invité à participer de nouveau à l'organisation.

Un comité d'honneur sera formé des vieux draveurs qui connaissent bien notre rivière et qui ont la flamme à l'oeil lorsque nous en parlons avec eux. Comme l'an dernier, nous demanderons d'avoir la messe à la saline de Saint-Léon, le dimanche, dans l'avant-midi.

Pour la musique nous ferons appel aux talents locaux. Pour toute information, communiquer avec M. J.A. Lavergne, président de Tourismalex Inc., à Saint-Alexis-des-Monts, au numéro 265-2248. Nous ne pourrions accepter que 50 canots. Entrée seulement \$5. par canot. S.V.P. Réserver de bonne heure. Le premier prix sera de \$500. Des Abénakis d'Odanak prendront part au rallye. Alors commençons à penser au beau temps et soyons nombreux pour encourager cette activité qui en est à sa 2e année...

Mercredi des Cendres

Suite à la page 26

RANCH

Route 138, Saint-Barthélemy

Vendredi et samedi orchestre Western et Populaire

Tous les vendredis soirs
DAME DE COEUR

Prix en argent

Entrée libre
Pour informations appelez
le beau Réjean tél.: 885-3259

AU RAVI

Saint-Boniface
(Direction Chemin Bellevue)

Samedi soir le 19 février
en spectacle

ANDRÉ BRETON

Chanteur Western
GASTON GRENIER
ET SON ORCHESTRE

Salle de réception pour tout
genre d'occasion.
Inf.: R. Lemay tél.:
535-3339 ou 535-3212

À LA DEMANDE DU PUBLIC CHANSONNIERS

PLACE BO VALLON

Saint-Paulin

ENTRÉE LIBRE

18-19-20 février

BELLE GANG

SAUVEZ LE NEPTUNE

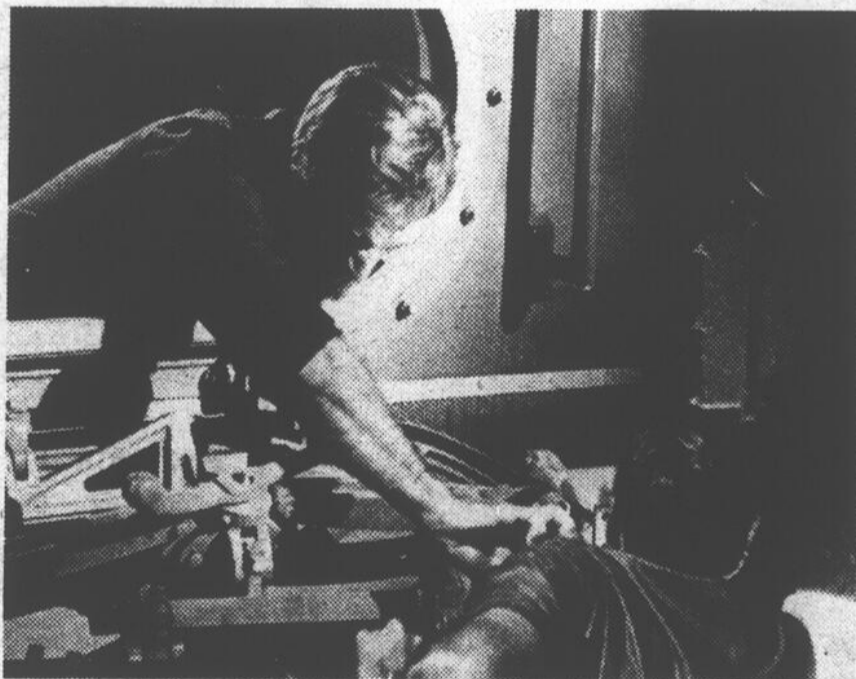

UN DRAME DE DAVID GREENE, AVEC CHARLTON HESTON,
DAVID CARRADINE ET NED BEATTY.
UN SOUS-MARIN NUCLEAIRE ENTRE EN COLLISION AVEC UN
CARGO NORVEGIEN... C'EST LA PANIQUE A BORD...
TELE-SELECTION, LUNDI A 20H00



SOYEZ AU POSTE
A LA TELEVISION DE RADIO-CANADA



À VENIR



CINÉ JEUNESSE
tous les dimanches
MATINÉE POUR LES JEUNES
Prix d'entrée: \$1.50
20 février
CROCODILE MONSTRE DE L'ÉPOUVANTE



Tirage d'une bicyclette
à la fin des classes.
Conservez
vos billets
d'admission.

**BAR
MONTMARTRE**

671, York, Saint-Barthélemy
514-885-3933

Danse tous les samedis soirs
de 9:30 à 2:30 heures

Cette semaine le groupe
MAGNUM

Entrée libre
Bienvenue à tous!

**NOUVEAU
BAR WESTERN**

Entrée libre.

En vedette
**REJEAN
ET
CHANTAL
MASSE**

À venir
**CLAUDE
LEMABLE**
à partir du 4 mars



**Bar-terrasse
au fil de l'eau**

COURSE DE MOTO
sur glace
tous les dimanches
à partir de 1:00 heures p.m.
Inscription au Bar au fil de l'eau
Bourse et trophées.

7 jours
par semaine
de 4:00 p.m.
à 3:00 a.m. heures
Danseuses nues

Plus Erotique
venez voir
danser vos favorites
à la pénombre
des petits salons

ST-DAMIEN **835-4233**

**BAR SALON du
RESTAURANT DU ZOO
DE SAINT-ÉDOUARD**

DANSE TOUS LES SAMEDIS SOIRS

Orchestre **VÉNUS** +
Entrée libre.

RESTAURANT — SALLE À MANGER

Steak — Poulet B.B.Q. — Pizza
Service aux tables et pour apporter
Deux salles complètement rénovées
à votre disposition pour noces
banquets — réunions d'affaires.

RESTAURANT DU ZOO Enr.
3391, route 348
Saint-Édouard, 268-5354

BAR DU PETIT MARAIS

Ouvert 7 jours par semaine
de 10:00 a.m. à 3:00 a.m. heures
411, Principale, île Dupas
Réservation tél.: 836-7979

**BAR
LA TASSERIE Enr.**

89, Saint-Laurent, Maskinongé

**EN RAPPEL POUR CETTE SEMAINE
EN SPECTACLE
LUC VERTEFEUILLE**
(Chansonnier québécois)
(Plume, Piché, Garolou, etc.)

Danse sociale et disco avec
l'ensemble
DANY BEN

**Brasserie
La Caleuse**

jeudi vendredi et samedi
"BERNARD BLANC"
chansonnier



Buffet
tous les samedis soirs
Fesse de boeuf

170, boul. Est, Louiseville, 228-2718

**Jeudi - Vendredi - Samedi
les 17-18-19 février**



**SPECTACLES AVEC LE GROUPE
FLASH BACK**
Soirée de danse

Rock'n Roll - Roy Orbison - CCR - Beatles
Jeudi: Gratuit aux dames - Entrée: \$3.00

**RESTAURANT
LA PORTE DE LA MAURICIE**
Autoroute 40 - Sortie 174, Yamachiche, 228-9434

CARNAVAL DU NORD
au profit du Service des Loisirs
Sainte-Angele de Prémont Inc.

HÔTEL FEUILLE D'ÉRABLE
Sainte-Angele de Prémont

VENDREDI LE 18 FÉVRIER
LE MONDE EN FOLIE
avec Gaston Lepage et
Marcel Béliveau
Artistes de la télévision.

SAMEDI LE 19 FÉVRIER
(après-midi)
Promenade en traîneau



Début du bercethon à 9:30 heures le matin
*Dans la soirée: SOIRÉE BEACH PARTY
dans les deux salles.*

Groupe PRÉLUDE dans la grande salle
et ALINE ET SES MUSICIENS dans la
petite salle.

DIMANCHE LE 20 FÉVRIER
Activité pour les jeunes à la salle municipale
Finale du bercethon à 3:30 heures
Concours provincial de sciage et de marteau
à 2:00 heures

**Remise de trophées et bourses suivis de
danse avec ALINE ET SES MUSICIENS**

Bienvenue à tous. Information: 268-2011 — 268-5105

MARINA

AS SKI

BAR SALON - TERRASSE - RESTAURANT - ESTACADES - GAZ

Dimanche le 27 février à 14:00 heures
COURSE DE MOTONEIGE

différentes catégories
Inscription à la Marina
Trophées et bourses aux gagnants.

Propriétaire: André Masson
111, route Langue de Terre, Maskinongé, 227-2936
Sortie 155-autoroute 40

À LA DEMANDE GÉNÉRALE
Le cinéma est ouvert
7 jours par semaine.

**LE PLUS GRAND SUCCÈS DE TOUS
LES TEMPS, MAINTENANT EN
VERSION FRANÇAISE!**

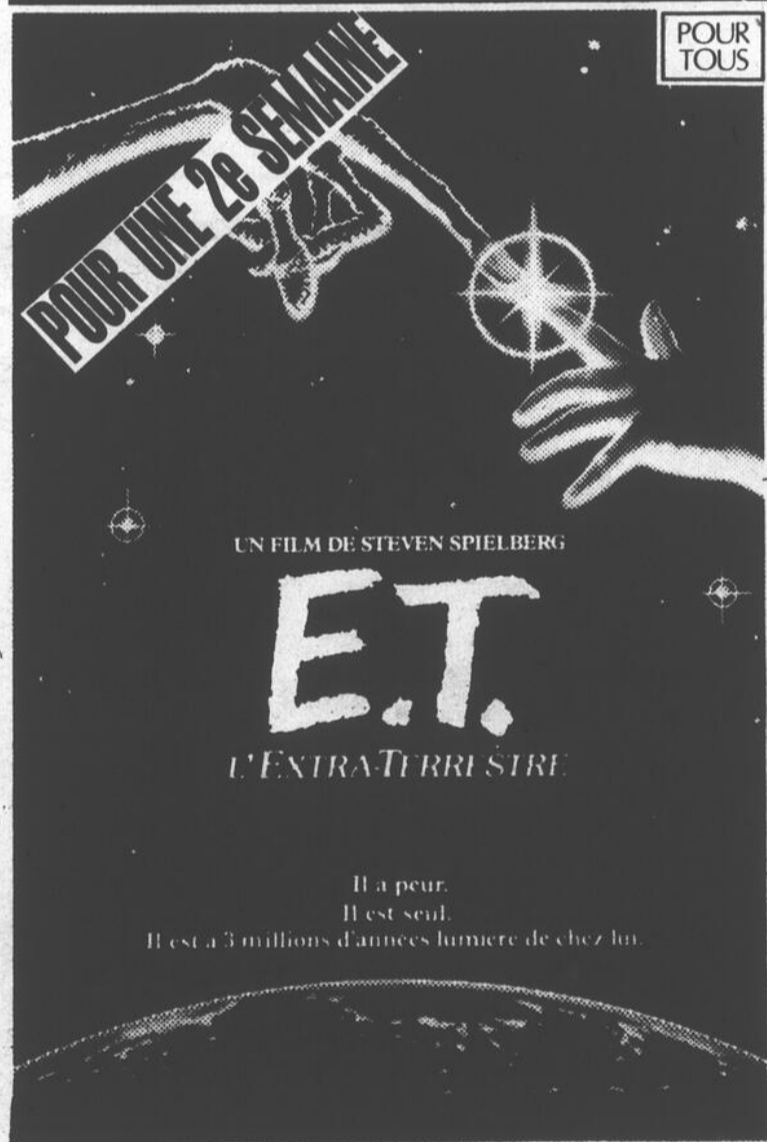

Horaires spéciaux pour E.T.
Vend. sam. dim.: 7:00 et 9:30 heures
Lundi au jeudi: 7:30 heures



CINÉ JEUNESSE
tous les dimanches pour toute
la famille à 1:30 heures
Plusieurs prix de présence
Admission générale: \$1.00
Chaque admission donne droit
à un billet de tirage.

ROYAL Berthierville
70, Place du Marché 836-7733



CHA CHA

TRIPLE SWING

TANGO

PIANO BAR DANSANT du MONT DE LANAUDIÈRE

Du jeudi au dimanche

Yvon chanteur Michel à l'orgue
demande spéciale acceptée

SPÉCIALITÉS:

Dimanche soir de 6:00 à 8:30 heures
CHARCOAL RIB STEAK, 12 on. \$5.00

Réception de tout genre.

1851, de Lanaudière, Saint-Gabriel

Tél.: 835-2616

**LE PLUS GRAND SUCCÈS DE TOUS
LES TEMPS, MAINTENANT EN
VERSION FRANÇAISE!**

du 18 au 23 février

6 JOURS

2e Semaine

POUR TOUS



UN FILM DE
STEVEN SPIELBERG

E.T.
L'EXTRA-TERRISTRE

DEE WALLACE
PETER COYOTE
HENRY THOMAS

Cinéma ROYAL
Louiseville 228-5371

VEN. 7.00-9.30
SAM. DIM. 1.30-7.00-9.30
LUN. à MERC. 7.30

Adultes \$4.00
13 ans et moins \$2.00

Elles coûtent \$2.75 pour une parution ou \$7.43 pour 3 parutions. Elles sont toujours payables avant publication.

Les petites annonces

228-5532

836-6210

À louer

MAISON mobile, 4 1/2 pièces, meublée, située à 459, Notre-Dame Sud, Louiseville, chauffage central, libre immédiatement. S'adresser tél.: 228-4416

LOGEMENT de 3 1/2 pièces, situé au 282, Notre-Dame Sud, Louiseville, chauffage électrique, libre le 1er juillet. S'adresser tél.: 228-5170

LOGEMENT à louer, 4 1/2 pièces situé dans Bayonne-Sud. Tél.: 836-2917.

UN APPARTEMENT de 3 1/2 pièces et 2 de 2 1/2 pièces, très propre, meublés, chauffés, éclairés, aucune taxe à payer, laveuses et sècheuses fournies, stationnement et garage, installation du téléphone, détecteur de fumée dans appartement, sur tapis. Inf.: 228-5954

LOCAUX à louer situés à la Clinique Dentaire de Louiseville. S'adresser tél.: 228-5577 le jour.

LOGEMENT neuf de 4 1/2 pièces, situé à 214, De Carufel, app. 5, Yamachiche, libre immédiatement. S'adresser tél.: 296-3421 ou 296-3067.

LOGEMENT de 3 1/2 pièces, complètement neuf, meublé ou non meublé, téléphone le jour 836-2727, le soir 885-3062.

2 LOGEMENTS de 4 1/2 pièces, dans un bas, situé au centre du village de Maskinongé, entrée laveuse et sècheuse, libre immédiatement. S'adresser tél.: 227-2755.

LOGEMENT de 2 1/2 pièces, meublé, chauffé, éclairé, ménage fait à neuf, libre immédiatement, situé à 184, Saint-Aimé, Louiseville. S'adresser à 180, Saint-Aimé, Louiseville, tél.: 228-4823.

LOGEMENT à louer, libre, situé au 270, Frontenac, 4 1/2 pièces, tél.: 836-6315 ou 756-4568.

LOGEMENT de 3 1/2 pièces, poêle fourni, tapis mur à mur, rideaux fournis, libre immédiatement. S'adresser tél.: 228-4538.

BERTHIERVILLE, logements modernes, 3 1/2 pièces, eau chaude fournie, poêle et réfrigérateur inclus. Le prix: \$175, à \$195, par mois, libre immédiatement. Tél.: 759-4231.

BERTHIERVILLE, logement de 4 1/2 pièces, non meublé, chauffage électrique, avec entrée de laveuse et de sècheuse. Tél.: 836-3401.

BERTHIERVILLE, magasins modernes au centre-ville, avec sous-sol, chauffage électrique, libre le ou avant le 1er mai 1983. Tél.: 759-4231.

LOGEMENT de 4 1/2 pièces, complètement neuf, libre immédiatement. S'adresser tél.: 228-5252 ou 228-4986.

APPARTEMENT de 2 1/2 pièces, meublé, à louer, au 640 Frontenac. Tél.: 836-3401.

LOGEMENTS neufs de 4 1/2 pièces, libres immédiatement. S'adresser tél.: 228-2865.

LOGEMENT de 3 1/2 pièces, chauffé, situé à Louiseville. S'adresser tél.: 228-9658 ou 228-5606 demandez Robert ou 268-5183.

LOGEMENTS de 3 1/2 et de 2 1/2 pièces, meublés, chauffés, éclairés, taxes payées, situés à 201, Saint-Aimé, Louiseville, un libre immédiatement, l'autre le 1er mars. S'adresser tél.: 228-3367.

LOGEMENT de 5 1/2 pièces, avec chauffage électrique, entrée pour laveuse et sècheuse, tapis mur à mur, libre immédiatement. S'adresser tél.: 836-3518.

LOGEMENT de 4 1/2 pièces, tapis fournis, chauffage électrique, situé à Saint-Paulin, libre immédiatement. S'adresser tél.: 268-2840.

LOGEMENTS à louer de 3 1/2 et 4 1/2 pièces, meublés, taxes payées, eau chaude fournie, service de conciergerie, au 540, Saint-Dominique, Berthierville. Tél.: 836-4890.

LOGEMENT neuf de 4 1/2 pièces, situé au 214 De Carufel, app. 3, libre le 1er mars, mois de mars gratuit. S'adresser tél.: (819) 296-3160 à Yamachiche.

À BERTHIERVILLE, logement de 4 1/2 pièces, non meublé, chauffage électrique, entrée laveuse et sècheuse. Libre le 1er mars. S'adresser à tél.: 836-6730.

LOGEMENT de 6 1/2 pièces, tapis mur à mur, situé au Domaine Bellevue, libre le 1er mai. S'adresser tél.: (514) 836-7209.

LOGEMENT de 2 1/2 pièces, chauffage électrique, entrée laveuse et sècheuse, libre le 1er mars. S'adresser tél.: 228-5158.

LOGEMENT à sous-louer de 4 1/2 pièces, secteur Lagacé à Louiseville, chauffage électrique, libre immédiatement. S'adresser tél.: 227-2465.

UN LOGEMENT de 4 1/2 pièces, entrée laveuse et sècheuse aussi un logement de 3 1/2 pièces, meublé, situés au 391, rang Saint-Joseph, Saint-Ignace. Pour information, s'adresser tél.: 1-918-373-3127.

LOGEMENTS à louer de 4 1/2 pièces, entrée laveuse et sècheuse, situés à 410 et 408, Notre-Dame Nord, Louiseville, \$140.00 par mois, eau comprise. S'adresser tél.: 373-3127.

LOGEMENTS de 4 1/2 pièces, situés à Louiseville, moderne, avec stationnement, entrée laveuse et sècheuse, libre le 1er mars. S'adresser tél.: 227-4687.

MAISON seule à louer, avec grand terrain, libre le 1er mars, \$90.00 par mois, située à 940, Notre-Dame Sud, Louiseville. S'adresser tél.: 228-5998.

LOGEMENT de 4 1/2 pièces, meublé, avec service de laveuse et sècheuse, libre immédiatement. S'adresser tél.: 228-4521.

MAISON seule de 2 1/2 pièces, à louer à la semaine, meublée, chauffée, éclairée, très bien située au centre-ville de Louiseville. S'adresser tél.: 228-2130.

MAISON seule: libre immédiatement, maison de 5 1/2 pièces, chauffage électrique, entrée de laveuse et de sècheuse, avec grand stationnement et terrasse. Tél.: 514-836-4596.

LOGEMENTS de 5 1/2 - 4 1/2 - 3 1/2 pièces, toutes taxes payées, eau chaude fournie, service de conciergerie. S'adresser tél.: 228-4392 à Louiseville.

LOGEMENT de 3 1/2 pièces, situé à 810, rang Rivière aux Ecorces, Saint-Alexis-des-Monts, libre le 1er mars. S'adresser tél.: 265-2385.

LOGEMENT de 6 1/2 pièces, tapis mur à mur, avec piscine. Situé au Domaine Bellevue à Berthier. S'adresser tél.: 836-3462.

PURIFICATEURS d'air électroniques Elcor de différents modèles pour établissements publics et résidentiels. Efficaces pour enrayer les mauvaises odeurs, pour purifier l'air et ioniser tout à la fois. Pour de plus amples informations, communiquez à 227-2374.

TRANSPORTEUSE de bois en longueur Volvo 971, en très bon état, à vendre pour cause de décès. S'adresser tél.: 836-3012 après 18:00 heures.

TISSUS ÉTHEL, 161, Sainte-Élisabeth, Louiseville, 228-3433. Les tissus de printemps sont arrivés, de belles rayures pour costumes, pantalon, jupe, robe aussi des pois pour robes et blouses ainsi que des fleurs. Bienvenue à toutes, aussi patrons Butterick en magasin.

MOBILIER de cuisine Canadien avec 6 chaises empaillées, un an d'usage, bonne condition, prix à discuter. S'adresser tél.: 835-2773 Julien Corriveau.



LES PETITES ANNONCES À PETITS PRIX.

Utilisez ce coupon pour toute commande de petites annonces ou passez à nos bureaux. Toutes les annonces sont maintenant...

PAYABLES D'AVANCE

- \$2.75 la parution pour 20 mots et .08 du mot additionnel.
- 15% d'escompte pour les semaines subséquentes (\$2.34)
- La date limite pour faire paraître une annonce classée est le lundi à 11:00 h. précédant la prochaine édition.
- ERREUR:** La responsabilité de notre journal est limitée à la valeur de l'annonce et toute erreur doit nous être signalée avant la seconde parution, sinon nous ne saurions accorder une nouvelle insertion gratuite.

INSCRIVEZ VOTRE ANNONCE ICI:

VOTRE NOM:

ADRESSE:

VILLE:

TÉLÉPHONE:

NOMBRE DE PARUTION DEMANDÉES

VOTRE PAIEMENT TOTAL INCLUS

Postez à:



L'Écho de Louiseville/Berthier 80, rue Saint-Martin, Louiseville, P.Q. J5V 1B4

AUTRE SERVICE:

Pour acquitter vos petites annonces au moyen des cartes Visa ou Master Card vous n'avez qu'à donner votre numéro de carte en téléphonant à nos bureaux.

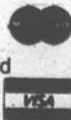

À vendre

GROS mobilier de cuisine, patentes tournées, bois massif avec 6 chaises ainsi que mobilier de cuisine antique avec chaises. S'adresser tél.: 227-2439.

GRANDE bassinet et bureau pour chambre d'enfant aussi moise, lit d'auto ainsi que d'autres articles de bébé, très propre et en bonne condition. S'adresser tél.: 228-3464.

SIÈGE d'auto, lit d'auto, stérilisateur 8 bouteilles pour bébé, poêle à bois, Kresno genre foyer, support à ski, ventilateur électrique sur pied. S'adresser tél.: 819-296-3124.

MAISON MOBILE 10 X 55, 1969, de marque Américaine. S'adresser tél.: 227-4559.

ARPENTEURS-GÉOMÈTRES

(819) 228-3608



André Petit, b. sc. app., a.g.
arpenteur-géomètre

200, rue Sainte-Marie, Louiseville, J5V 1E9

ASSURANCES

CLAUDE VERTEFEUILLE INC. ASSURANCES GÉNÉRALES

Responsabilité de tous genres
Automobile
Feu



• stabilité
• service
• sécurité

200, Sainte-Marie, Louiseville, 228-2727

ANTENNES-ARBRES-SERVICE

(819) 228-3355

Installation
Réparation
Vente



Antennes, tours pour T.V. et enseignes néon.

Service de taillage et d'abattage d'arbres avec camion girafe déchiqueteuse de branches.

MÊME EN HIVER

264, Petite-Rivière, Louiseville



COMPTABLES AGRÉÉS

Daniel Tremblay, C.A.
Jacques Prescott, R.I.A., C.A.

Tél. Rés. 835-3197
Tél. Rés. 835-3860
Tél. Bur.: 835-4723

Tremblay et Prescott
Comptables agréés

144 Dequoy, C.P. 359, St-Gabriel

JOK 2N0



ALAIN DESCHÊNES

B. Sc. Adm. CA
comptable agréé

3675, boul. Chanoine Moreau
Trois-Rivières
(819) 378-4554



LOUIS BARIL, C.A.

Comptable agréé

321, rue Saint-Laurent,
Louiseville
(Centre Professionnel)

Bur.: 228-2303

Rés.: 228-3982



PLOURDE & BASTIEN ASSOCIÉS

Comptables agréés

Jean-Guy Plourde, B.A., C.A.
Alain Bastien, C.A.

Bureau: 415, Sainte-Marie, Louiseville
228-2021 ou 228-3685

À vendre

JOUETS de bois, bassinettes, matelas de toutes grandeurs, carrosses, poussettes, tables à langer, aussi meubles juvéniles. S'adresser à la Boutique Bébé Plus, Les Galeries Louiseville, 550, boul. Saint-Laurent Est, tél.: 228-4001.

ARMOIRES de cuisine sur mesure, en toute sorte de bois, en plus de nos modèles habituels, j'ai maintenant tous les modèles de portes Européenne, ex.: armoires 24' linéaire choix de 15 modèles de portes massives, dessus moulé et installation incluse, intérieur des armoires blanc en mélamine, facile d'entretien, prix \$2,000.00. S'adresser tél.: 514-835-4910 demandez Jean-Louis.

ÉQUIPEMENT de bronzage à vendre, seulement 200 heures d'usage, aucune offre raisonnable refusée. S'adresser tél.: 228-4110 travail ou 228-4971 domicile.

MEUBLES pour bébé à vendre: bassinettes blanches avec matelas, commode à 4 tiroirs, table à langer. S'adresser tél.: 228-5852 après 4:00 heures.

CORROYEUR et planeur à vendre. Tél.: 836-3543.

NOUVELLE MÉTHODE de cultiver vos plantes sans terreau, grâce à l'argile. Mars sera le mois idéal pour vos transplantations. Si vous désirez des insertions, de la solution nutritive, de l'argile ou des informations, communiquez avec Nicole T. Conseillère en hydroculture. Tél.: 514-836-2903.

POÈLE combiné à l'huile et électrique, en bonne condition. Tél.: 836-6131.

ORGUE Hammond Aurora 8222, rythme auto-vari, accompagnement automatique, arpèges automatiques, nombreux mélanges de jeux. Comme neuve; faut voir et entendre. Tél.: 836-4515.

NOUS FABRIQUONS armoires de cuisine, comptoirs, vanités, fermes (truss), portes préassemblées. Estimation sur demande. Tél.: 836-2874 ou 836-2973 Jean Morin.

MOTO Kawasaki, 1982, 440 Ltd, 229 km, comme neuf. S'adresser à 836-7215.

REPRISE de finance, 3 poêles, 3 réfrigérateurs, deux mobiliers de salon, une laveuse automatique, ainsi que d'autres articles, à vendre au complet ou séparément. S'adresser tél.: 228-5471 ou 227-4536.

POUR un bon matelas à un bon prix venez rencontrer Yvon Livernoche à la Grange à Cali, Centre Commercial, Louiseville, 228-4001.

TRACTEURS: tracteurs avec ou sans loader, charres de 1 à 5 raies, herbes à disques de 20 à 48 disques hydrauliques ou semi-portés, 5 semeuses sur pneus, épandeurs à fumier, mou-lins à faucher, faucheuses conditionneuses, rateaux, presses à foin, fanneuses, moissonneuses MF 760 International 203 etc., souffleurs à neige neufs ou usagés de 6 pi., 6 1/2 pi., 7 pi., etc., Inf. 1221 Rang sud, Bas Saint-Cuthbert, tél.: 1-514-836-4596.

ATTENTION CHASSEURS! Chiots Labrador, pur sang, vermifugés, très bonne lignée, parents chasseurs. S'adresser tél.: 228-2786 le jour ou 228-4876 le soir après 5:00 heures.

JUMENT Busking 10 ans, bien dotée pour la selle, la voiture, et le "selkey", tranquille pour les enfants. S'adresser tél.: 228-3754.

MAGASIN d'escompte à vendre avec loto 6/36, très bon chiffre d'affaires, excellente occasion. S'adresser tél.: 835-4235 ou 835-4297.

BOIS de foyer, vert ou sec, en bûche ou fendu à la demande du client. Le prix varie de \$12. à \$35. la corde, suivant la longueur et la qualité. Pour informations: s'adresser à André Malbeuf, 900 rang Bel Automne, Saint-Barthélemy, tél.: (514) 885-3248 tôt le matin, sur l'heure du midi ou après 6:00 heures p.m. ainsi que samedi et dimanche toute la journée. Si occupé ou sans réponse, s'adresser tél.: 228-2804, Louiseville.

56 ARPENTS de terre avec un bâtiment, puit artésien, incluant terre à bois, \$10,000.00, situé à Saint-Paulin. S'adresser tél.: 268-5749.

MOTONEIGE de marque Artic Cat L. Tigré, 250, 1973, \$300.00; Artic Cat Lynx 11, 1974, \$500.00 aussi roulotte de 18 pieds 1978 de marque Taurus. Si intéressé s'adresser tél.: 836-3242.

TERRAIN à vendre, situé sur la rue Doris à Louiseville, mesure environ 82' X 100', service d'eau et d'égout inclus, beau quartier résidentiel. Pour informations, tél.: 228-3974.

ANCIEN bureau d'institutrice, chêne naturel, 7 tiroirs; coffre-fort National sur roulettes, dimensions intérieures 15" X 16" X 20"; accordéon usagé Ariston; machine électronique pour nettoyer bijou et une balance au gramme. S'adresser tél.: 836-6998 ou 836-2945.

SOLEIL. Vous partez pour une destination ensoleillée, nous avons les vêtements qu'il vous faut. Exemple: Gilets, blouses, pantalons, robes, etc. à la Boutique Apollon, 712, Sainte-Anne, Yamachiche, tél.: 296-3082.

TÔLE de toutes sortes, à couverture, lambris, émaillée, toutes couleurs, galvanisée, aluminium en rouleau ou en feuille. Fer angle, fer plat, H-Beam, tuyaux de 1/2 po. à 15 p., tuyaux 20 pi. long x 5 pi. haut. Fer à ciment, etc... Tél.: 1-819-221-5429.

UNE SABLEUSE à courroie 4" X 24". Craftman commerciale, ramasse poussière, n'a servi que 8 heures, comme neuve, prix \$150.00, valeur de \$225.00. S'adresser tél.: 835-3383.

NOUVELLE COLLECTION PRINTEMPS-ÉTÉ 1983. Notre cave aux aubaines débordante de spéciaux sans précédent. Lot de bottes d'hiver en cuir, dernière nouveauté à \$30.00 et plus, souliers pour hommes, femmes, enfants \$5.00 et plus. **CLAUDE DOYON CHAUSSURES Inc.**, 303, Petit-Bois, Maskinongé, (819) 227-2041.

THUNDERBIRD 1978, très propre, 32,000 milles aussi poêle à gaz combiné à l'huile. S'adresser tél.: (819) 227-2117, 801, Duchesnay, Saint-Justin.

PRIX de la manufacture (Meubles Canadel) sur mobiliers de cuisine, buffets, vaisseliers, bahuts de coin, en vente chez Meubles La Grange à Cali, Centre Commercial Louiseville, 550, boul. Saint-Laurent Est, Louiseville, 228-4001.

MOTO Yamaha 650 CC, en très bonne condition et à très bon prix aussi mini laveuse essoreuse usagée avec garantie ainsi qu'un bar à boisson avec deux chaises pivotantes à haut dossier. S'adresser tél.: 228-9321.

FIXTURES secondes à vendre, idéal pour chalet, finition de sous-sol, etc. Pour information, s'adresser tél.: 228-2631, de 8:00 à 5:00 heures.

MOBIERS de cuisine, matelas directement du manufacturier, lits capitaine, très bas prix. S'adresser à Meubles la Grange à Cali, Centre Commercial Louiseville, tél.: 228-4001, mise de côté, livraison gratuite.

MOBIERS de cuisine de style Colonial en merisier; tables de salon en chêne; 35 divan-lits et fauteuils. Prix spécial, tissus provenant de faillite. S'adresser à Mobilier Artik Inc., 1210, Petit-Bois, Louiseville, manufacturier, tél.: 819-228-2851.

MOTONEIGE motoski, modèle Futura 440, 1976, bonne condition. S'adresser tél.: 228-3197.

ÉVAPORATEUR pour érablière 2' X 7'; machine à transformer les produits d'érable. S'adresser tél.: 228-4096.

TRACTEUR International 300 avec charrue, pelle à neige, à gravier et à fumier, avec chaîne; trailer Tandem 4 roues avec wagon, 4 roues, un souffleur à neige et accessoires divers, en très bon état, le tout \$3500.00. S'adresser tél.: 227-4687.

SOUFFLEUR à neige pour tracteur avec chute hydraulique. S'adresser tél.: 228-5745.

EN SPÉCIAL: Bulbes pour forcer à l'intérieur tels que: Amaryllis, Paper White, Crocus, jacinthes, jonquilles, pots et terreau inclus spécial à 4.99 aussi grand assortiment de graines de semence, terreau et contenants de toutes les grandeurs à votre Centre de Jardin Régional, 510, Grande Carrière, Louiseville, 228-5471.

GRANDE VENTE sur un lot de robes de \$18.00 à \$36.75; blouses de toilette pour dames \$32.00 pour \$22.00; jupes \$29.95 pour \$19.95 grandeur 5 à 17-18 ans; vestes manches longues ou courtes \$26.95 pour \$20.00 grandeur 38 à 44 aussi pantalons de 7 à 20 ans. S'adresser à Mme Albany Houle, 4, Saint-Thomas (rue en face du Château Louise) Louiseville, tél.: 228-2150.

MOTEUR 6 cylindres G.M.C., 74, très peu de millage, 250 po. cu., en bon état, aussi soudeuse électrique 230 amp. de marque Marquette ainsi que "set" de torche à souder avec cadran et "hose" presque neuve, avec location payée pour 1 an et réservoir presque plein. Prix à discuter. S'adresser tél.: 228-9378.

ORDINATEUR et équipement d'ordinateur tel imprimante, entraîneur de disquettes, buffers, mémoire. Réparation et alignement d'entraîneurs de disquettes 5 1/4". S'adresser tél.: (514) 889-5133, Saint-Félix-de-Valois.

TERRAIN à vendre, 70 X 100, situé sur la 6e rue à Louiseville, près du centre d'achat et du centre d'accueil. S'adresser tél.: 268-5264.

2 TAURES Holstein vêlant d'ici la fin de février. S'adresser tél.: 268-5219.

MOTONEIGE Bombardier 1978, Everest 440 électrique, pratiquement neuve, 900 milles aussi 3 tapis à vendre, différentes couleurs; stéréo cassette avec bar foyer, \$125.00. S'adresser tél.: 228-9564.

MACHINE à coudre overlock Brother, 5 fils. S'adresser tél.: 228-4476 après 4:30 heures.

110 DISQUES, 78 tours, idéal pour ancien gramophone, set carré, fox trot, valse, chansons, etc., \$45.00. S'adresser tél.: 227-4991 demandez André.

COMPTABILITÉ R. LANNEVILLE

Comptabilité générale, gestion, impôts. Au service de l'entreprise et du particulier.

16070 bl. Bécancour Ste-Angèle-de-Laval Ville de Bécancour GOX 2HO



Réjean Lanneville
819-222-9953
819-222-5502

CONSTRUCTION

DIRECTEMENT DU MANUFACTURIER



CANADIENNE

Autres modèles 24 x 42 à compter de \$25,000.00 incluant menuiserie et installation sur vos fondations. Profitez de la subvention fédérale de \$3000.00 Acc. à la propriété, 1er-\$10,000.00 sans intérêt si éligible.

LES MAISONS USINÉES

J.L. enr. Jean Lemyre, prop. Bureau: 7, rue Paquin, Maskinongé Tél.: 227-2240

FLEURISTES

BOUTIQUE SERGE ET RÉNALD FLEURISTES Inc.

Deux boutiques en une.

Cadeaux et fleurs pour toutes occasions.

191, rue Saint-Laurent Louiseville, (819) 228-9131



LA SERRE DE LOUISEVILLE

Doris et Michel Pellerin Livraison Ouvert le dimanche de 10:00 a.m. à 1:00 p.m. 350, rue Saint-Marc, Louiseville, 228-5270

ENTREPÔT DU Tapis VENTE ET INSTALLATION

TAPIS - PRÉLARTS - TUILES
Nouveau: Bois de finition - Tapisserie
380, Antonio Barrette, Joliette
Tél.: 756-1804

AMEUBLEMENT

Gérald Therrien, propriétaire
AMEUBLEMENT COMPLET
MEUBLES ET APPAREILS ÉLECTRIQUES
MEUBLES USAGES
COUPONS ET LAINE DOMESTIQUE
73, RUE PAQUIN MANDEVILLE, QUE. TEL.: (514) 835-7638

SAINT-GABRIEL

Aspirateurs neufs et usagés
Laveuses à tapis
Sacs et filtres. Shampooing
Vente et service
Frais virés acceptés
514-835-5316

Divan-lit et fauteuil Colonial

\$202⁰⁰
Payez et apportez
MOBILIER SALON ARTIK Inc.
1210, Petit-Bois, Louiseville, 228-2851
Directement du manufacturier.

ENTREPRENEUR EN STUCCO

Les Entreprises Yvon Lefebvre Ltée
YVON LEFEBVRE, PRÉSIDENT
PLÂTRAGE DE FONDATIONS
CIMENT BLANC OU DE COULEUR
DISPONIBLE
IMITATION DE "BRIQUES & PIERRES"

800 NOTRE-DAME S LOUISEVILLE **1-819-228-5536**

DENALT

- # 817 Latex semi lustré blanc \$12.95/4 li.
- # 160 Émail mat blanc à l'huile \$15.95/4 li.
- # 113 Émail super blanc porcelaine \$12.95/4 li.
- # 816 Émail gris à plancher \$12.95/4 li.
- # 136 Aluminium \$16.95/4 li.
- # 928 Émail rouge \$19.95/4 li.

QUALITÉ GARANTIE

Votre Quincaillerie **PAUL LACOURSE & FILS Inc.**
97, Saint-Laurent, Maskinongé
Tél.: (819) 227-4555

COMPTABLES GÉNÉRAUX LICENCIÉS

Bur.: 228-5141 Rés.: 228-3553

MICHEL BERTRAND
B.A.A. C.G.A.
Comptable général licencié
21, rue Saint-Marc, Louiseville

RENÉ DUHAIME, C.G.A.
Comptable Général Licencié

Pour rendez-vous
2763, Lafleche, Saint-Paulin. Tél.: (819) 268-5101 ou 268-5201

CONSTRUCTION

MICHEL PICHETTE
Coffrage de tous genres
Solage
Résidentiel et entrepôt
Footing
Estimation gratuite
63, Saint-Martin, Louiseville
819-228-9320 ou 228-4210 (jour)
ou 228-3205 (soir)

À vendre

BAIN masseur portatif, comme neuf, très propre, prix \$400 00. S'adresser tél. 1-514-836-4289 ou 1-514-836-6090

ANNEXE à l'huile blanche de marque Belanger, en bon ordre, réservoir à l'huile de 100 gallons, prix à discuter. S'adresser tél. 265-2572

VENTE SPECIALE: Jeans pour elle de coupe régulière de \$19 99 à \$29 99, pour lui, jeans de coupe régulière \$21 99 à \$29 99, sur marchandise d'hiver étiquetée 20% à 60% de rabais, exemple: ensembles, robes, jupes, pantalons, blouses et gilets. Nous sommes heureux de vous servir aux plus bas prix à la Boutique Apollon, 712, Sainte-Anne, Yamachiche, (819) 296-3082

POÈLES à bois, différents modèles en super spécial fin de saison, jusqu'à 30% d'escompte et sujets à la subvention fédérale allant jusqu'à \$800 00. Exemple: Conestogo modèle CII \$425 00; Kozi à \$379 00. Quincellerie Paul Lacourse, 97, Saint-Laurent, Maskinongé, 227-4555.

UNE BOUILLOIRE pour eau d'érable 4 1/2 pieds de large par 12 pieds de long avec tuyau. S'adresser tél.: 296-3917 ou 227-4785.

FERME à vendre à Saint-Justin, comté de Maskinongé, 146 arpents cultivables possédant un bâtiment, (35 bêtes, taures) et une porcherie (capacité de 1000 porcs avec fosse) et autres bâtisses. S'adresser tél.: 819-227-4434 après 18.00 heures.

EVEREST 1977, 440, électrique; Nordic 1973, 440, électrique; 2 Olympic 1973, 24 forces 72, 20 forces; 3 moteurs: TNT 340; Koler 433 et Yamaha 338 aussi d'autres pièces d'auto-neige disponible. S'adresser à Richard tél.: le jour 885-3314 ou le soir et au repas à 885-3086.

2 BELLES vaches Holstein; 100 balles de paille de bonne qualité. S'adresser tél.: 836-3963

LAVEUSE Inglis, 5 cycles et sècheuse de couleur blanche, à peine usagées, prix à discuter, aux premiers la chance. S'adresser tél.: 227-4991 demandez André.

EQUIPEMENTS de restaurant: "Steamer" à hot-dog, "charcoal steak" électrique. S'adresser tél.: 1-268-5151 après 4.00 heures ou 1-268-2275 après 4.00 heures.

MOTONEIGE Johnson JOX 440, 1976, électrique, très propre avec dossier. S'adresser tél.: 1-268-5151, après 4.00 heures ou 1-268-2275 après 4.00 heures.

ROBE de mariée genre "Sisi", grandeur 5-6 ans, très propre, prix à discuter. S'adresser tél.: 265-3374 à Saint-Alexis-des-Monts.

3 LOGEMENTS à vendre situés au 393, rang Saint-Joseph, Saint-Ignace, entrée laveuse et sècheuse, rapporte présentement \$1800.00 par année, prix à discuter. S'adresser tél.: 1-819-373-3127.

DIVERS articles de bébé: Bassinettes, table à langer, chaise haute, marchette. S'adresser tél.: 885-3874.

LIT à tête capitonnée, 39 pouces, très propre, \$30.00, 1 set de cuisine, 1 table et 4 chaises, 1 laveuse ordinaire à tordeur pour chalet. S'adresser tél.: 228-5347.

Divers

EXTERMINATEUR DES L'AU-RENTIDES, discrétion absolue, exterminons coquerelles, punaises, puces, fourmis, rongeurs, etc., etc., estimation gratuite. S'adresser tél.: (819) 228-5255.

ASPIRATEUR central Vacu-Maid. Vente & installation. Estimation gratuite. S'installe dans toute maison neuve ou déjà existante. S'adresser à Marcel Guillemette, 830, Sainte-Anne, Yamachiche tél.: (819) 296-3351.

DEMANDONS personnes autonomes 25 et plus de préférence, honnêtes, pour être conseiller en médication naturelle. Nous donnons l'information. Pour de plus amples renseignements Lucie Coutu gérante, au tél.: 835-7505, ou Ronald Gravel tél.: 1-800-361-9123.

IMPÔT: Pour aussi peu que \$8.00, je remplis vos rapports d'impôt, discrétion assurée, expérience de 10 ans, Francine Frièrre, au tél.: 836-7495.

IMPÔT

PARISE BERGERON

Pour calcul de salaires et remises mensuelles. Pour vos T4 et TP4. Pour vos impôts: T1 et TP1 abrégés. S'adresser tél.:

228-2138
460, Grande Carrière, Louiseville de 10:00 a.m. à 20:00 heures.

IMPÔT

Particuliers et commerçants
LOUIS DUPUIS, b.a.a.
Comptabilité générale
149, Saint-Émilien,
Saint-Alexis des Monts
265-3408

EQUIPEMENT DE FERME

EQUIPEMENT DE FERME

C. LESAGE INC.

Équipement d'étables et porcheries "JUTRAS", "HOULE", "BADGER" STRUCTURES D'ACIER
663, Saint-Charles, Saint-Léon,
Tél.: 228-5694

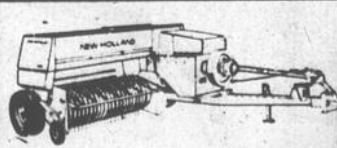

Dépositaire VENTE ET SERVICE
New Holland Tracteurs Landini



Germain Gagnon, prés

ÉQUIPEMENT G. GAGNON Inc.

179, Saint-Laurent, Maskinongé
Tél.: (819) 227-2245

ATTENTION

Demande de couturières à domicile pour linge d'enfants (salopettes et knickers pour fillettes) de 2 ans à 6 ans X.

possédant machine ordinaire ou overlock.
S'adresser à 819-227-4601 demandez Mme Béland.

DISCO Dan, disponible pour vos réceptions des fêtes et pour tout autre occasion, animation, musique variée, jeux de groupe. S'adresser à Danis Lafond tél.: 228-3346.

EXTERMINATION: insectes, rongeurs, estimation gratuite. Louiseville Extermination, tél. rés.: (819) 228-2840.

FEMME disponible pour gros et petit ménage de maison. Tél.: 514-836-6937.

AGENCE DE RENCONTRES. Le Courrier des Amoureux du Nord Enr. et le Courrier du Sexe opposé Enr. en vente maintenant, revue de 16 pages couleurs avec description et photos. Abonnement \$15.00 (6 revues), \$3.00 la copie incluant frais de poste et de manutention. S'adresser à Saint-Damien-de-Brandon, C.P. 70, JOK 2E0 tél.: (514) 835-3820.

LE BANDIT des Aubaines: Ménage au complet, poêle à bois, laveuses, sècheuses, réfrigérateurs, antiquités, achat, vente échange. S'adresser à Réjean Gélinas, 281, Petite Terre, Yamachiche, 296-3068.

GARDERAIS des enfants de la naissance à 6 ans chez-moi. S'adresser à (514) 836-2931.

RECHERCHE une chambre à louer, près de la rue Saint-Aimé. S'adresser tél.: 228-4992.

A SAINT-BARTHÉLEMY, prendrais pensionnaires au mois. Pour plus d'information, s'adresser tél.: 514-885-3805.

RECHERCHE une ferme dans la région de Berthier/Lanaudière, pas d'argent. S'adresser tél.: 581-9645.

VOYAGE en autocar. L'ouest canadien, 22 jours, du 2 au 23 juillet, prix à partir de \$1085.00, la Californie, 23 jours du 7 au 29 mai et du 30 juillet au 21 août, prix à partir de \$1080.00, réservez maintenant pour ne pas être déçu. Voyage la Chaudière Inc., détenteur d'un permis tél.: 379-4618 agent extérieur: Pierre Tremblay, Saint-Paulin, tél.: 268-2338 Saint-Justin, Francine Brisette, tél.: 227-4568.

AIDE-CUISINIÈRE demandée avec expérience, devra à l'occasion faire le service aux tables. S'adresser au Restaurant le Pique-Niqueur à Saint-Paulin, tél.: 268-2275 ou 268-5151.

REMERCIEMENTS au Saint-Esprit pour faveur obtenue avec promesse de faire publier. J.F.

REMERCIEMENTS au Saint-Esprit pour faveur obtenue avec promesse de faire publier. F.D.

NOUVEAU, décapage de tous genres et finition de moutures. S'adresser à tél.: 228-3560.

FLORIDE. Oui, vous pouvez vivre au sud de la Floride pour aussi peu que \$110.00 par mois, après avoir acheté votre maison mobile. Climat idéal, site exceptionnel, près des commodités. Pour inf.: F. Boisvenu, 34705 SW 187 th CT, Homestead, Florida 33034, Tél.: (305) 248-0546.

ATTENTION vous pouvez vendre votre réfrigérateur, congélateur, poêle électrique, laveuse et sècheuse qui ne fonctionne plus. S'adresser à Yamachiche tél.: 296-3068.

LA GARDERIE GRIBOUILLIS offre ses services pour la garde des enfants de 18 mois à 6 ans. Elle est située au 121, Petite-Rivière, Louiseville. Elle est ouverte du lundi au vendredi de 7:30 heures à 5:30 heures. Pour de plus amples informations, tél.: 228-4335.

DU NOUVEAU: Couturières avec expérience demandées pour couture à domicile; montage de pantalons, knickers, salopettes pour enfants. S'adresser tél.: (819) 228-4818.

GARDERAIS enfants chez moi ou à votre domicile, à la semaine ou à la journée, de 0 à 10 ans, région de Saint-Gabriel. S'adresser tél.: 835-3094 ou 835-3309 demandez Sylvie.

CABANE à sucre: Repas à la cabane ouvert 7 jours par semaine sauf le lundi midi. salle neuve, capacité de 150 couverts, du 12 mars au 30 avril, petit ou gros groupe réservez immédiatement, salle pour noce ou autre réception, sur réservation seulement, produits de l'étable pur à vendre. S'adresser à Alain Ladouceur, 841, Savoie, Saint-Justin, 819-227-4847.

OCCASION d'affaires temps plein ou partiel, gagnez de \$450.00 à \$900.00 par semaine, Vie-Tal recherche un nombre limité de distributeur selon le secteur, expérience non nécessaire, nous donnons formation complète. Pour renseignements sans frais à 1-800-361-6614.

ACHÈTERAIS billots ou bois de sciage de chêne, de belle qualité, paierais bon prix. S'adresser à Arsène Lafrenière, 1790, rang Saint-Louis, Saint-Gabriel-de-Brandon, tél.: 514-835-5206.

ACHÈTERAIS une vieille grange pour démolition. S'adresser à l'heure des repas ou le soir tél.: 228-3090.

J'OFFRE mes services pour travailler comme aide-fermier, 10 ans d'expérience, disponible maintenant, salaire à discuter. S'adresser tél.: 228-2829 ou 228-4019.

DÉBUTEZ bien en 1983, en gagnant beaucoup d'argent dans vos temps libres. Pour recevoir gratuitement et sans obligation notre catalogue, écrivez au gérant du personnel, C.P. 125, Joliette, J6E 3Z3, tél.: 1-514-759-1025.

REMERCIEMENTS au Saint-Esprit pour faveur obtenue avec promesse de faire publier. M.B.L.

RECHERCHE dame d'un certain âge pour garder à l'occasion dans un foyer. S'adresser tél.: 228-5777.

ACHÈTERAIS ou louerai machine à tricoter les bas, (usagée) en bonne condition. S'adresser tél.: 265-2847.

GARDERAIS enfant à la semaine ou à la journée chez-moi. S'adresser tél.: 836-7784 à Berthierville.

COUTURIÈRE à domicile demandée, pantalon 4 à 6X avec machine simple et overlock. S'adresser tél.: 228-5223 après 6.00 heures.

RECHERCHE une dame seule qui serait intéressée à vivre avec une famille, pour en faire sa demeure. S'adresser tél.: 228-3272.

REMERCIEMENTS au Saint-Esprit pour faveur obtenue avec promesse de faire publier. Y.F.

DENTUROLOGISTES



(819) 228-4090 (819) 228-5921

**YVAN CLARK
GILLES LESSARD**
Denturologistes

Heures d'ouverture:
lun. mar. jeu. ven. sur rendez-vous
seulement

45, ave Saint-Laurent, (Clinique Roy et Picotte) Louiseville

(819) 265-2371

CLAUDE BERTHIAUME, D.D.
Denturologiste

Bureau le vendredi soir seulement
850, Rang Saccacomie, Saint-Alexis-des-Monts
(Ancienne propriété de M. Paul Frappier)

Repentigny: (514) 585-3075



JEAN-NOËL SIMARD, d.d.
Denturologiste

Pour rendez-vous:
Clinique Dentaire Louiseville
255, rue Saint-Laurent Louiseville
Bureau: 228-5577-78

DENTISTES

DR. RICHARD GAGNON
CHIRURGIEN DENTISTE

Lundi au vendredi
de 14:00 à 20:30 heures.

452, Saint-Laurent, Louiseville
228-9411

(819) 228-5577

CLINIQUE DENTAIRE

Dr Yvon Simard, Dr Claude Chaput et Dr Robert Chaput

Chirurgiens-dentistes

255, rue Saint-Laurent Louiseville

CLINIQUE ROY & PICOTTE

45, rue Saint-Laurent, Louiseville

Dr Pierre Picotte
B.A.D.D.S.
Chirurgien dentiste
(819) 228-5515

Dr Rodrigue Roy
B.A. O.D.
Optométriste
(819) 228-5579

NOTAIRES

Me PIERRE BRODEUR

Notaire et conseiller juridique.

SAINT-PAULIN

2821, rue Lafèche
Tél.: (819) 268-5161
Rés.: (819) 268-2154

MASKINONGÉ

63 B, Saint-Laurent
Tél.: (819) 227-2970

Heures d'affaires

Lundi au jeudi de
9:00 heures à midi
Vendredi de 9:00 à 5:00 heures

Lundi au jeudi de
1:30 à 8:30 heures
autres temps sur rendez-vous.

CHARLES BÉLAND

Notaire
et conseiller juridique

390, Saint-Laurent,
Bur.:
(819) 228-3977

Louiseville
Rés.:
(819) 228-5046

CLAUDELLE LACERTE

Notaire
conseillère juridique
D.E.C. L.L.L. D.D.N.

54, rue Principale, Saint-Sévère
tél.: bureau 264-5782 rés. 264-5277

sur rendez-vous, le jour, le soir et les fins de semaine.

(819) 228-2793

MASSON & LEVASSEUR

notaires

Me Michel Masson et Me Luc Levasseur
Cessionnaire des greffes de Me Jean-Paul Chevalier,
Me J.A. Coutu, Me J.H.M. Coutu et Me J.A. Ferron

200, rue Sainte-Marie

Louiseville

228-2915

YVON MILOT

notaire

Cessionnaire du greffe de Me P. Fleury
et Me Jos. Langlois

222, Saint-Laurent, Louiseville

Immeubles

AUBAINE. Sera vendu à l'acheteur ayant fait une offre raisonnable, maison construite en 1976, 1er plancher 5 1/2 pièces, sous-sol 3 1/2 pièces, meublée plus local pour commerce (présentement salon de coiffure) doit absolument vendre, cause départ. Située à Berthier. Tél.: 1-667-1960.

YAMACHICHE (village) 235, rue De Carufel, bungalow 26' x 40', construction 1980, briques et aluminium, électricité et chauffage électrique \$600.00 par année, 5 1/2 pièces (haut), 1 chambre (sous-sol), taxes scolaires et municipales de \$351.00 par année, cause de la vente: Transfert, prix \$49,000.00. S'adresser tél.: 296-2288.

FAITES un bon achat, maison neuve, versement de \$173.00 par mois, la première année (grâce aux subventions) maison neuve super isolée, 550 p.c. Appelez-nous pour savoir si vous êtes éligibles situé actuellement sur le boul. Giroux à Berthierville. Les Aménagements Brissette, tél.: 836-6231 ou 836-4027 ou 836-6307.

BUNGALOW à vendre à Saint-Damien, terrain 400 X 400, très bon prix, aubaine. Pour informations, s'adresser tél.: 1-514-835-4297.

MAISON de brique, 2 logements, très bonne construction, terrain 50 X 80 pieds situé dans secteur tranquille, acheteur sérieux. S'adresser tél.: 514-836-4992.

MAISON à vendre dans Yamachiche village à 670, Saint-Georges, terrain de 90 X 45. Pour renseignements, s'adresser à 661, rue Saint-Georges, Yamachiche, tél.: 296-3373.

MAISON à vendre, bungalow 26 X 40, 5 1/2 pièces, cour asphaltée, abri d'auto, terrain 65 X 100. Intéressé seulement. S'adresser tél.: 228-4649 ou 228-3860, 320 Pierre Laporte, Louiseville.

MAISON à vendre, 5 1/2 pièces, à Berthierville dans le centre-ville, cuisine 14 X 25, lave-vaisselle compris, grand garage, patio, cour asphaltée, prix à discuter aussi tente-roulotte 1976 à vendre. S'adresser tél.: 836-4963.

MAISON de 8 pièces, briques et aluminium, galerie arrière en béton avec entrée au sous-sol, chauffage électrique et bois, intérieur rénové à neuf, ré-isolée à l'étage, boiserie, portes et 2 escaliers en pin naturel, lustres, couvre-planchers Armstrong, sous-sol isolé R-12 et fini "sheetrock", remises, sentinelles, piscine et plusieurs autres commodités discutables sur terrain de 41,719 pi. car. Financement disponible par le vendeur à 11 1/2%, située à 801, Grande Rivière Nord, Yamachiche, tél.: (819) 296-2118.

BUNGALOW aluminium, 26' X 36' année de construction 4 ans, 5 1/2 pièces, 2 chambres, chauffage électrique, garage, terrain 125' X 160', cave de 5', situé au 1080, rang Bois d'Autray, Berthier, prix \$22,000 (pas d'agent), libre au mois d'avril. S'adresser tél.: 836-4671 après 5:00 heures.

MAISON canadienne située Rang Bel Automne, Saint-Barthélemy, 2 étages, construite en 1977 avec 13 arpents de terre à bois plus 2 arpents de terre plantée en framboises ainsi qu'une remise. Prix demandé: \$39,000.00. S'adresser tél.: 885-3870.

DUPLEX à l'île Saint-Ignace, 4 1/2 pièces, prix \$30,000. S'adresser à S. Malo tél.: 759-9542 ou 759-3131. C.E. Courtier.

MAISON l'île Saint-Ignace, dans le rang Saint-Michel. Maison de 7 pièces, sous-sol fini, entrée de laveuse et de sècheuse, terrain de 180 X 85 pieds. S'adresser au 270 Champlain, Berthierville. Tél.: 836-7215.

MAISON 2 logements, de 4 1/2 pièces chacun, avec grand terrain, située au centre ville, tél.: 836-3990.

MAISON 1982, presque finie, intérieure, grand terrain de 100' X 200', bon prix. S'adresser tél.: 836-7582 à Saint-Norbert.

GENRE DOMAINE, 48,000 pieds clôturé, 8 1/2 pièces, chauffage central, piscine, tour de télévision, garage de deux étages, remise, beaux arbres, deux vérandas, puit artésien, prix pour vente rapide, pas d'agent. S'adresser tél.: 514-885-3892.

MAISON de 2 logements à vendre de 5 1/2 pièces chacun, avec garage double, sur terrain 50 X 90, situé aux 61-63 rue Saint-Martin, Louiseville. Acheteurs sérieux seulement. Se présenter au 61, rue Saint-Martin, Louiseville.

MAISON à vendre de 3 logements à revenu, située au centre du village de Maskinongé, prix à discuter aussi mobilier de salon antique à vendre. S'adresser tél.: 227-2673.

2 LOGEMENTS de 4 1/2 pièces, (grandes pièces) avec garage, très bien situé à Louiseville, grand terrain. Pour information, s'adresser tél.: 228-4236.

BERTHIERVILLE, commerce à vendre, bon chiffre d'affaires. Pour information, s'adresser tél.: 836-6989.

4 LOGEMENTS de 4 1/2 pièces, tous loués, très bien situé à Louiseville. Pour information, s'adresser tél.: 228-4236.

MAISON à vendre, 30 X 40, construction 1978, extérieur fini briques, chauffage au bois et électrique, terrain 100 X 100, remise 12 X 24, située à 45, rue Blanchette, Yamachiche, prix \$30,000 non meublée ou \$35,000 meublée. S'adresser tél.: 296-2263.

MAISON de 5 1/2 pièces à vendre, année 1981, extérieur non fini, située sur rue neuve, à Sainte-Ursule. S'adresser tél.: 228-3880.

MAISON à vendre, 3 logements situés à 680, Duchesnay, Saint-Justin, grand terrain, garage. Pour de plus amples informations, s'adresser à Hamilton, Ontario tél.: 1-416-578-1139.

MAISON 25 X 38', 5 1/2 pièces, terrain 114' X 200', cabanon 8 X 16', cause de la vente: transfert. S'adresser à 944, Notre-Dame Sud, Louiseville, tél.: 228-9156.

MAISON unifamiliale à vendre, 1 1/2 étage, un foyer, une salle de séjour, 3 chambres à coucher, chauffage à l'eau chaude. S'adresser à M. Jacques-Aimé Lupien, 380, Avenue Pie XII, Louiseville, tél.: 228-2678.

MAISON À VENDRE

À 750, PETIT-BOIS, LOUISEVILLE

Maison grandeur 38' X 32', briques 4 faces, grand 6 1/2 pièces, sous-sol fini avec foyer grand terrain clôturé, près de toutes les commodités.

Pour personnes intéressées seulement

INFORMATION: 819-228-2979

À VOTRE SERVICE



Maurice Auger

LOUISEVILLE
Centre-ville, cottage de 6 1/2 pièces, garage, pour auto, beau terrain, raison personne âgée, libre.

SAINT-BARTHÉLEMY
Construction récente duplex 6 1/2 et 4 1/2 pièces, chauffage électrique, 200 amp. près d'un ruisseau, prix couteux. A qui la chance!

MAURICE AUGER
228-4929



Viateur Bérard

LOUISEVILLE
Bungalow accueillant, briques, 5 1/2 pièces, sous-sol 4 1/2 pièces, abri d'auto, asphalté.

BERTHIERVILLE
Fond de commerce, très bonne clientèle établie et reconnue, rentable.

VIATEUR BÉRARD
375-2333
228-3628

BIM Bourse Immobilière de la Mauricie Inc. SERVICE M.L.S. COURTIER

L'immeuble, c'est chez nous que ça se passe!

À VENDRE

171- SAINT-DIDACE, RANG DU PORTAGE, bungalow 1976, en campagne, 6 1/2 pièces plus sous-sol, un foyer, un garage, un poulailler, terrain de 4 arpents, chemin cul de sac, belle vue, Aubaine.

161- SAINT-GABRIEL-DE-BRANDON, bungalow de 6 1/2 pièces, en "Claboard" de cèdre, foyer en briques, accès au lac, prix \$35,000.00.

169- SAINT-DIDACE, maison de campagne 1850, presque entièrement rénovée, 7 1/2 pièces, semi-meublées, terrain de 9 arpents dont partie sur la rivière Maskinongé, navigable jusqu'au lac.

170- VILLE SAINT-GABRIEL, bungalow de 9 pièces, près des écoles et du terrain de jeux, chauffage eau chaude, un garage, prix \$32,900.00.

3039- SAINT-DIDACE, LAC ROUGE, chalet hivernisé de 5 1/2 pièces meublées, installation au gaz propane, prix \$12,800.00.

1532- SAINTE-URSULE, ferme laitière, 180 arpents, 70 têtes, quota 6,148 kg, plus intégration, lactoduc, machinerie, plate-forme à fumier, 2 silos à grains, maison de campagne de 11 pièces, prix \$280,000, crédit agricole \$190,000, à 8% transférable.

1532- SAINTE-URSULE, ferme laitière, de maisons de campagne avec grand terrain, de boisés, d'établissements équipés ou non. Estimation gratuite. Je suis à votre service 7 jours par semaine.

Pour l'achat ou la vente de votre propriété

MARCEL TURENNE

COURTIER

1532, AVENUE DU PARC

FIDUCIE PRÊT ET REVENU

Courtier

ANGELBERT JUNEAU
228-4893



Saint-Léon
Mini-ferme, résidence en partie rénovée, grange-étable, 4 arpents de terre en culture, situés à 3 milles de Louiseville, idéale pour amateur de chevaux, etc... Il faut voir!

Sainte-Ursule
Bungalow récent, toit cathédrale, semi-meublé, remises, terrain de 25,000 pi. ca., proximité des Chutes, site reposant, prix réduit.

Louiseville
Bâtisse commerciale, terrain, 10,810 pi. ca., centre-ville, restaurant et 2 logements, excellent placement; faites votre offre.

Saint-Alexis-des-Monts
Bungalow, 3 1/2 pièces, terrain de 150,000 pi. ca., site merveilleux, idéal pour vacancier ou retraité; il faut voir.

GRANDE VENTE

— Chandails pour hommes
— Ensemble de chandails et jupes pour dames

Directement de la manufacture

TRICOTS ANDRÉ

753-3646

1544, Rivière Bayonne Sud, Sainte-Élisabeth.
Ouvret: Merc. jeud. vend. de 9:00 à 6:00 hres.

IMPÔT

J'offre mes services à tous les particuliers pour faire votre déclaration d'impôt, provinciale, fédérale; crédit d'impôt enfant, crédit d'impôt foncier.

S'adresser à

Yvon Gaboury
78, Saint-Paul, Louiseville
De 10:00 a.m. à 19:00 heures
228-3380

C'est au **MAGASIN DES TEXTILES** que vous trouverez ce qu'il vous faut pour votre décoration intérieure tels que: Couvre-lit, rideau, descente de bain, tringle décorative, Confection de rideau Service à domicile



MAGASIN DES TEXTILES

314, Saint-Laurent, Louiseville
819-228-4612

RÉPARATIONS

CLÉMENT BRISSETTE SERVICE

sur toutes les marques
technicien, 14 ans d'expérience

- réfrigérateurs
- poêles
- sécheuses
- laveuses
- lave-vaisselle
- congélateurs

Achat et vente d'appareils usagés.
Agent autorisé: Inglis, Westinghouse, G.E., Hot Point.

91, Rang York Saint-Barthélemy
(514) 885-3819
Frais interurbains acceptés

SERVICES AGRICOLES

Attention cultivateur! Achetons veaux de lait et gros veaux payons les meilleurs prix



171, Rang Saint-Joseph
Saint-Barthélemy Nord
(819) 264-5892 — 296-2212

ALAIN BELLERIVE INC.

T.V. RADIO

VENTE ET RÉPARATION
Dépositaire
ZENITH & Toshiba
antennes — tours et rotors
4 ans de garantie sur pièces et service

NORMAND RADIO T.V. Enr.

51, Grande Carrière, Louiseville, 228-4400
La différence, c'est notre service

(819) 227-2598

LIVEROCHA

RADIO-T.V.

Installation d'antennes
Électrohome — Panasonic — Technics
Vente et service
Là où le service est sans reproche.
21, boulevard Est, Maskinongé

COUÛU T-V SERVICE

Centre de service



157, Saint-Laurent, Maskinongé
227-2035

VÉTÉRINAIRES

Dr Jacques Desrosiers, M.V.
Clinique Vétérinaire de Louiseville Enr.
801, Boul. Saint-Germain
Louiseville
Tél.: (819) 228-5151

DULAC, LEMIEUX & GABOURY, Ass.

vétérinaires
Pratique générale

32, Grande-Carrière, Louiseville
228-3115 ou 228-3660

VOYAGES

MME THÉRÈSE LAROSE GAGNON
Représentante à Louiseville
Tél.: (819) 228-4721



AGENCE DE VOYAGES
THERÈSE BELLEFEUILLE
ENREGISTRÉ
1480, Marie-Victorin, C.P. 156 Tél.: (819) 292-3131
Deschailions, Québec G0S 1G0
Détenant d'un permis du Québec

Autos-camions

JEEP C.J.5. 1975, équipement Renegade, 43 000 milles, très bonne condition, prix \$2,200.00. S'adresser tél.: 835-2616.

PICK-UP Dodge 4 X 4. "Power Wagon" 1979, 24 000 milles, de luxe, automatique, et "mags". S'adresser tél.: (819) 228-4869.



CLÉMENT & FRÈRE Liée VEND AUSSI DES VOITURES USAGÉES

Diplomate 4 portes. 1980, S.F., S.D., radio, 318 po. cu., automatique. Inv. #81-30A

Asten Station Wagon 1980, 318 po. cu., automatique, S.D., radio, etc. Inv. #83-21A

Omni 5 portes 1979, 4 cylindres, automatique, radio, 2 tons. VRAIE AUBAINE. Inv. #83-15A

Le Baron 4 portes 1979, 8 cylindres, automatique, S.F., S.D., radio AM-FM, toit de vinyle, etc. Inv. #82-32A

Escort 1981. 2 portes, 4 cylindres, 4 vitesses, radio. Inv. #82-11A

Ford Thunderbird 1978, automatique, S.F., S.D., radio Am-FM, vitres électroniques, 2 tons, très propre, toit de vinyle. Inv. #82-13A

700, Boul. Saint-Laurent Ouest
Louiseville
(819) 228-2701

CAMION Ford 1/2 tonne, 351 po. cu., 1977, 60,000 milles d'usage, très propre et en bonne condition. S'adresser tél.: 228-2180 à Saint-Léon.

TOYOTA Corolla SR-5, 1976, moteur 1600, transmission 5 vitesses. M.G. Midjet, 1974, très propre, jamais sorti l'hiver. Bayeur Auto, 821 des Cascades, Berthierville. Tél.: 836-3917

JEEP Cheerokee 1976, tout équipé, en bonne condition, prix à discuter. S'adresser tél.: 227-2673

TRACTEUR White 16 forces, souffleur à neige, tout équipement pour la terre, auto Custom 500 le tout en parfait ordre. Tél.: 836-6494.

FORD Torino 1973, moteur 302, mécanique en parfaite condition, bas millage, prix à discuter. S'adresser tél.: 228-3638

CAMION Dodge 1975, 3 tonnes, "dumpeur", moteur 318, 4 vitesses; GMC Sierra 15, 1975, 1/2 tonne, parfaite condition. S'adresser tél.: 227-2439.

FARGO 1969, automatique, 8 cylindres, peinture neuve, en très bon état, aussi Ford Fairland, 1968, 2 portes, automatique, 8 cylindres, en très bon état, prix à discuter. S'adresser tél.: (819) 296-3124.

MUSTANG 1980, 3 portes, 32,000 km; 6 cylindres automatique, toute équipée, très propre. S'adresser tél.: 885-3829.

ACHETONS

Camions 4 x 4, Blazer, Jimmy, Bronco et grosses voitures GM et Ford, de modèles récents. Payons comptant.

Louiseville 228-4770 296-3395
CITÉ AUTO INC.
1271, boul. Est Louiseville

BUICK Century, coupé sport, 1978, 2 portes, radio AM-FM Cassette, S.F., S.D., prix: \$2,500.00. S'adresser tél.: 228-3988 aux heures de repas.

CHRYSLER New Port 1977, prix \$13,000.00. S'adresser tél.: 228-5835.

RENAULT 5 GTL, 1978, en parfaite condition, avec 4 "Mags", 4 pneus Michelin neufs, aussi radio AM-FM, prix \$2000.00. Acheteur sérieux seulement, s'adresser tél.: 265-3074.

PICK UP Ford F-150, 1980, 50,000 km, comme neuf. S'adresser tél.: 228-4105.

CHRYSLER 1970, à vendre pour les pièces, surtout pour le moteur et la transmission, en très bon état. S'adresser tél.: 836-7907 le soir.

CHEVETTE 1981, 4 cylindres, automatique, très bas millage. 1 Firebird 1979, moteur 301, AM-FM cassette, extérieur blanc, intérieur rouge. Bayeur Auto, 821 Rang des Cascades, Berthierville. Tél.: 836-3917.

MUSTANG Cobra 1979, moteur 302 automatique, radio AM-FM stéréo. 1 Plymouth Horizon 1978, 4 portes, moteur 4 cylindres, 4 vitesses. Bayeur Auto, 821 des Cascades, Berthierville, 836-3917.

LOUISEVILLE FORD
AUTOS USAGÉES À BON PRIX

Thunderbird 1980, garantie Ford, 65,000 km, tout équipé.

Ford LTD Station Wagon 1980, tout équipé.

Dodge Monaco 1978, familiale

Pick-up 1976, 6 cylindres, manuelle avec boîte.

"La petite maison aux petits prix"

640, boul. Est, Louiseville 228-2725

CIRCUIT

1983
Suzuki SJ 415, 4 x 4, 2,800 km.

1982
Chevrolet Cavalier, 4 cyl. 4 vit., 8,000 km, seulement
Honda Accord LX, 3,000 km., aut.

1980
Datsun 510, 4 portes, automatique

1979
Honda Civic
Renault 5 GTL
Chrysler New Yorker "Fifth Avenue", tout équipé, 52,000 km.

1978
Pontiac Acadia, 4 po. 4 vit., 80,000 km.
Omni, 4 portes, automatique
Datsun 210, 2 portes, automatique

1977
Triumph TR 7, 55,000 km.
Honda Civic, 55,000 km.
Honda Civic, 90,000 km.
Ford Pick-Up, 1/2 tonne, avec boîte, 60,000 km.

1975
Oldsmobile Cutlass
Volvo 242 GT
Toyota Corolla SR5

1973
Chevelle Malibu

760, Notre-Dame, Berthierville
Tél.: (514) 836-8660

Carnet...

suite de la page 19

ne à vivre durant quarante jours.

Cendres: Notre vie est fragile et brève. Venus de la poussière, nous y retournerons. Vivons ces instants de vie pour Dieu, orientés vers lui, mis à son service. Recevoir les cendres, c'est se reconnaître pécheur, demander pardon, changer un peu son cœur et se laisser reconcilier avec Dieu.

Messe à 18 heures — Le samedi soir: rappel

À partir du 1er samedi du Carême, le 19 février prochain, nous commencerons à célébrer une autre messe dominicale le samedi soir, à 18 heures (6 heures). Nous aurons donc 2 célébrations dominicales le samedi soir: 18 heures et 19h30. Ceci, afin de faciliter la partici-

pation à l'eucharistie dominicale à un plus grand nombre de paroissiens.

C'est une occasion de revenir sur le sens de la célébration dominicale et du dimanche. Il s'agit de vivre en communauté l'événement du salut — la Résurrection de Jésus — avec les lectures et les chants appropriés à chaque dimanche et cela en temps convenable.

voilà pourquoi, au-delà de la question d'heure, (la célébration dominicale n'étant autorisée dans notre diocèse qu'à partir de 18 heures), la participation à une messe de funéraires ou de mariage le Samedi après-midi ne saurait répondre à l'objectif de la célébration dominicale.

Collecte spéciale

À toutes les messes dominicales, aujourd'hui, il y aura une collecte spéciale lors de la visite d'une

Soeur Missionnaire du Christ-Roi.

Baptêmes

Marie, Solange, Karine, fille de M. Mme Gilles Boudreault. (Lucie Auger).

Christine, Marie-André, fille de M. Mme André Gravel. (Murielle Martel).

Joseph, Xavier, Philippe, fils de M. Mme François Normandeau. (Ly-sanne Poulin).

Saint-Barthélemy... suite de la page 10

le dernier rapport, il appert que leurs espoirs s'estompent de plus en plus.

Enfin, le conseil a lancé un appel aux prêteurs dont leurs échéances sont prochaines de ne pas hésiter à contacter le bureau du secrétaire.

Incendie

Le conseil a adopté une résolution concluant un

accord avec la paroisse de Saint-Justin au sujet du service des incendies.

De ce fait, lorsqu'il y aura de gros incendies, ce qui n'est à souhaiter, les deux municipalités pourront s'entraider mutuellement.

Avis de motion

Un avis de motion fut présenté pour la confection d'un règlement concernant un tarif pour les inspecteurs agraires de la municipalité.

Province de Québec
Corporation municipale
Ville de Saint-Gabriel
Comté de Berthier
M.R.C. d'Autray

AVIS PUBLIC

AUX CONTRIBUABLES DE LA SUSDITE MUNICIPALITÉ, AVIS PUBLIC EST PAR LES PRÉSENTES DONNÉ, PAR LE SOUSSIGNÉ, SECRÉTAIRE-TRÉSORIER, QUÉ:

Suite à l'adoption, par résolution, d'un projet de règlement, lors de la séance régulière du 17 janvier 1983, le conseil municipal de cette Ville tiendra une assemblée publique de consultation, lundi le 7 mars 1983, à 21.00 heures, dans la salle des délibérations du conseil, 45 rue Beausoleil, Ville de Saint-Gabriel.

Ce règlement projeté modifiera le règlement de zonage en changeant les usages permis dans les zones de parc.

Au cours de cette assemblée, le maire expliquera le projet de règlement et les conséquences de son adoption et entendra les personnes et organismes qui désireront s'exprimer.

Le projet de règlement est disponible pour consultation au bureau du secrétaire-trésorier, aux heures normales de bureau. Donnée à Ville de Saint-Gabriel, ce onzième jour de février, mil neuf cent quatre-vingt-trois.

R. GAGNON, o.m.a.
Secrétaire-trésorier

PROVINCE de QUÉBEC

Municipalité de
La ville de Berthierville
Comté de Berthier, Qué.
Aux Contribuables de la susdite municipalité

AVIS PUBLIC

EST PAR LES PRÉSENTES DONNÉ par le soussigné, greffier de la susdite municipalité, QUÉ:-

Le Rôle de perception des taxes foncières, générales et spéciales pour l'année 1983 ainsi que le Rôle de la taxe d'affaires pour la même année 1983, basé sur la valeur locative, sont maintenant complétés et déposés au bureau du trésorier, en l'Hôtel de Ville, 588 rue DeMontcalm à Berthierville et que les comptes de taxes seront expédiés dans le délai imparti, et que toute personne intéressée peut en prendre connaissance au bureau du trésorier aux heures ordinaires de bureau.

Avis: est aussi donné que toute personne tenue au paiement des sommes y mentionnées aux dits rôles, sont requises d'en payer les montants à l'Hôtel de Ville, dans les délais requis par la Loi.

DONNÉ à Berthierville ce vingt huitième jour de janvier mil neuf cent quatre-vingt-trois.

René Bayeur, o.m.a., Greffier.

La Caisse Populaire de Yamachiche
141, rue Notre-Dame C.P. 129
Yamachiche G0X 3L0

APPEL D'OFFRES

La caisse populaire de Yamachiche recevra jusqu'au 1 mars 1983, les offres pour la vente d'une ferme avec maison 2 logements — garage et dépendances.

Description

1.- Une terre située en la Paroisse de Yamachiche, dans la concession de la Rivière aux Glaises, connue et désignée comme faisant PARTIE du lot numéro dix-neuf (P.19) du cadastre officiel de la Paroisse de Yamachiche; mesurant deux arpents de largeur plus ou moins, sur la profondeur qu'il y a à partir de la route 138 à aller au chemin de fer du C.P.R. avec maison et bâtisses y érigées.

2.- Une autre partie de terrain au même endroit connue et désignée sous PARTIE du lot numéro dix-neuf (P.19) du cadastre officiel de la Paroisse de Yamachiche, mesurant quatre arpents de largeur sur la profondeur qu'il y a à partir du chemin de fer du C.P.R., à aller au Cordon des Terres de la Concession Sud de la Grande Rivière.

Les personnes intéressées pourront visiter la propriété en s'adressant à la Caisse Populaire aux heures de bureau.

L'ouverture des offres se fera à 15 heures le 1 mars à la caisse populaire de Yamachiche.

Condition: Comptant.

La caisse ne s'engage à accepter ni la plus basse, ni la plus haute ni aucune des offres reçues.

Maurice Carbonneau, directeur
La Caisse Populaire de Yamachiche

SERVEUSES D'EXPÉRIENCE DEMANDÉES

pour le Restaurant
La Porte de la Mauricie
Pour information:
(819) 228-9434

ATTENTION!

Pour tout genre d'encan public
veuillez vous adresser à
GEORGES-ÉTIENNE LEBLANC
— encanteur licencié d'expérience —
Satisfaction garantie
Saint-Barnabé Sud, Cté Saint-Hyacinthe
Tél.: 1-514-792-3595

À VENDRE
"Ripe" sec de sapin,
épinette

À VENDRE
pour usage de la ferme.
S'adresser tél.:
514-836-3336

Saint-Norbert

Mme Janine Lapointe

Jules Dubeau "bien cuit"

Samedi, le 5 mars, à la salle municipale, se tiendra un "bien cuit" réservé à M. Jules Dubeau, le méritant de l'Ordre du Mérite de Saint-Norbert 1982. Cete soirée, qui se veut sous le signe de l'humour, relatera l'histoire de Saint-Norbert dont M. Dubeau était, en ce temps-là, maire.

En présence des conseillers qui siégeaient au conseil, à cette époque, d'employés qui travaillaient au Parquet Dubeau, des personnalités municipales et des membres de la famille ainsi que des amis, venez vivre une soirée remplie de souvenirs.

Gens qui se rappellent de ce temps-là, venez vous rafraîchir la mémoire! Aux autres, venez vivre une partie de l'histoire de Saint-Norbert. De 20 à 22 heures, danse sociale, et à 22 heures, le "bien cuit".

Billets en vente auprès des Chevaliers de Colomb de Saint-Norbert, à prix qu'abordable.

Réunion des Chevaliers de Colomb

Lundi, le 28 février, à 20 heures, à la salle municipale. Les dames et fu-

turs membres sont les bienvenus.

Sa Majesté Nathalie première

En fin de semaine dernière, le 5 février, avait lieu le couronnement de Nathalie première. Ce titre couronnait le ou la meilleure vendeur(euse) de billets de tirage. Nathalie s'est avérée la meilleure vendeuse, avec 2,100 billets, suivie de Josée, 842 billets, et Maurice 116 billets. Félicitations à Sa Majesté Nathalie, à la duchesse Josée et au duc Maurice pour leur participation active au carnaval 1983. En plus du 10% rattaché à la vente des billets, Nathalie s'est méritée la jolie somme de \$500.

Félicitations aux chanceux

Dans le cadre du carnaval 83, M. le Maire Réjean Laporte était invité à tirer les billets chanceux.

Le premier billet gagnant, pour un montant de \$100, fut gagné par M. Jean-Robert Ferland, de Saint-Norbert. Le deuxième billet, pour un montant de \$500, fut gagné par M. Gabriel Lippé de Saint-Félix-de-Valois

et le troisième billet, pour un montant de \$1,000, fut gagné par M. Réjean Filteau de Maskinongé.

chalet des loisirs, si vous en faites la demande.

Merci pour l'Ataxie

Merci aux personnes qui ont contribué à la collecte pour l'Ataxie de Friedrich, qui a rapporté la somme de \$150. Mme Laurette Sarrazin

Changement:

L'Assemblée annuelle du Syndicat Du Sablé se tiendra le 16 février, au sous-sol de la salle municipale de Saint-Barthélemy.

Encourageons les C de C

À surveiller

Une fin de semaine de théâtre est prévue pour les 15 et 16 avril. Deux pièces de Louis Landry: "Saidon dur daicrir cent fote" et "Quatre dans un" vous seront interprétées par des acteurs de chez-nous. Ce sera à voir.

Au service récréatif...

On fêtera possiblement la Saint-Jean en plein air... De la disco pour les 0 à 14 ans, au sous-sol du

CARRIÈRES & PROFESSIONS / 4

Emplois disponibles

Travail-Québec

Technicien du sol, pour Louiseville. Être éligible au Bon d'emploi. Salaire à discuter.

Technicien en aménagement du territoire, pour Louiseville. Être éligible au Bon d'emploi. Salaire à discuter.

Cuisinier, pour Saint-Paulin, 40 heures/semaine. \$5. l'heure. Dans un restaurant. Être éligible au Bon d'emploi.

Chauffeur de camion. Être handicapé physique. Pour Yamachiche. 40 heures/semaine. \$4. l'heure.

Relationniste, pour Louiseville. 30 heures/semaine. \$7.50 l'heure.

Pour les emplois énumérés ci-devant, renseignez-vous au numéro (819) 228-5553.

Centre d'Emploi du Canada

Pour Louiseville, dame de compagnie pour couple âgé. Logée et nourrie. \$100/semaine et plus. Travail consistant en la préparation des repas et l'entretien domestique.

Pour Louiseville, vendeur d'automobiles neuves et usagées. Auto fournie par l'employeur. Salaire de base entre \$50 et \$100/semaine plus commissions sur les ventes.

Pour les emplois énumérés ci-haut, composez le (819) 228-2761, où vous recevrez les renseignements additionnels.

Saint-Sévère

Mme Jules Trahan

Nos droits et privilèges

Me Claudelle Lacerte, notaire de notre paroisse, dans un exposé simple et bien précis, a traité des droits concernant les femmes; tels que contrats de mariage, testaments, rentes et succession en prenant comme base le sujet de la revue. Sa facilité à expliquer ces points de lois qui ont effectué des changements depuis la loi 89 a intéressé vivement l'auditoire.

Carmen Trahan, malgré une soirée aussi chargée, réussit à faire respecter l'ordre du jour. Marjolaine Lacerte, "dans un temps libre", confectionne de biscuits en Valentin et à la pause-café, on admire la beauté et la richesse des arts culturels, tels transfert d'image, couple âgé monté sur rotin, courte-pointe utilisant du linge usagé, le tout, bien agencé, et deux cadres, "nature verte", très bien présentés, qui font l'envie de toutes.

Denise Noël, apporta à chaque membre "un Valentin" confectionné par chacune, ce qui fait très original et bien beau. Des soirées aussi instructives et agréables en même temps font oublier

les tracasseries quotidiens et laissent à chacune un rayon de soleil. Merci à Claudelle, et aux autres. Votre présence a été la réussite de la soirée. Que ferai-je de plus?

Soirée récréative

Samedi, le 19 février, à 20h30, au sous-sol de l'église de Saint-Barnabé, les Loisirs féminins vous invitent à leur soirée récréative. Il y a goûter et prix de participation.

Est-ce que ça marche encore?

Le temps des bonnes résolutions commence avec le mercredi des cendres. Pour une durée de 40 jours, essayez de faire, au moins, un pas d'avancement "moral", pour chacun d'entre nous. Il vaut mieux ajuster sa manière de vivre actuellement que de vouloir retourner en arrière. Le plus important est que chaque jour soit un bon jour, et qu'au long de ce temps préparant à Pâques, qu'il y ait seulement un filet "d'espoir" pour renforcer l'amour autour de nous. Bon carême donc!

En plus de la réduction d'impôts, à la caisse j'obtiens un service de qualité tout en profitant d'un bon taux d'intérêt.

L'ÉPARGNE-

RETRAITE

Desjardins, un excellent choix!

la caisse populaire

 desjardins



L'achat d'un livret: une bonne participation. Les Chevaliers de Colomb lancent une campagne pour la restauration des autels de l'église. Ils vous offrent des billets de tirage, en vente chez M. Fernand Bibeau, responsable de cette campagne, 836-6023, ou chez des Chevaliers.

Bravo à tous les généreux bénévoles qui ont accompli un "colossal" travail de nettoyage en profondeur des boiseries à l'église. Et ça continue!

VOYAGE À LAS VEGAS

Prix à partir de \$499⁰⁰

Le prix comprend: avion, hôtel, service d'un représentant à Las Vegas, ainsi qu'un livret de coupon rabais pour spectacle et casino d'une valeur de \$200.00

Pour informations:

VOYAGES LA CHAUDIÈRE Inc.

détenteur d'un permis

Cap-de-la-Madeleine 379-4618

Pierre Tremblay, agent extérieur

Saint-Paulin 268-2338

Province de Québec

Municipalité régionale de Comté de d'Autray

AVIS PUBLIC

EST PAR LES PRÉSENTES DONNÉ que la soussigné secrétaire-trésorière adjointe de la susdite municipalité, QUE:-

Lors de la prochaine séance ordinaire qui se tiendra le 09 mars 1983 à 19h30, au lieu habituel des sessions, 180, rue Champlain, à Berthierville, le conseil de la municipalité régionale de comté de D'Autray adoptera le règlement portant le no 13-1983 pour accorder et fixer une rémunération au préfet et aux maires de ladite M.R.C. de D'Autray ainsi qu'aux délégués de comté, et pour établir des tarifs applicables aux dépenses réellement encourues par les membres de ladite municipalité régionale de comté de D'Autray.

Ce règlement comprend notamment:

- A) Rémunération au préfet et à chaque maire \$100.00 par session
- B) Aux délégués de comté \$100.00 par session
- C) Rémunération au préfet et à chaque maire \$100.00 pour toute réunion comme représentant du conseil ou de la M.R.C.
- D) Frais de déplacement: \$0.30 du kilomètre
- E) Logement: \$100.00 par jour
- F) Repas: \$45.00 par jour

Toute personne intéressée à prendre connaissance du présent règlement peut s'adresser au secrétaire-trésorier de ladite M.R.C. de D'Autray, au 180, de la rue Champlain, à Berthierville.

DONNÉ à Berthierville, ce dixième jour du mois de février mil neuf cent quatre-vingt-trois.

Aline C. Lambert
Sec. trés. adj.

PROVINCE DE QUÉBEC Municipalité de LANORAIE D'AUTRAY Aux Contribuables de la susdite municipalité

AVIS PUBLIC

Est par les présentes donné par le soussigné secrétaire-trésorier de la susdite municipalité, QUE:-

Une assemblée publique de consultation pour l'amendement du règlement de zonage No. 61 et pour l'amendement des tarifs de permis du règlement de construction No. 63, sera tenue au lieu ordinaire des sessions, lundi le 7 mars 1983 à 20:00 heures.

Un des amendements du règlement de zonage No. 61, affecte la partie du lot 835 ci-bas décrite et bornée comme suit: au nord-ouest par le rang Saint-Henri, au sud-ouest par le lot 833 et à l'est par le chemin Joliette.

Les projets de règlements sont disponibles au bureau municipal pour consultation.

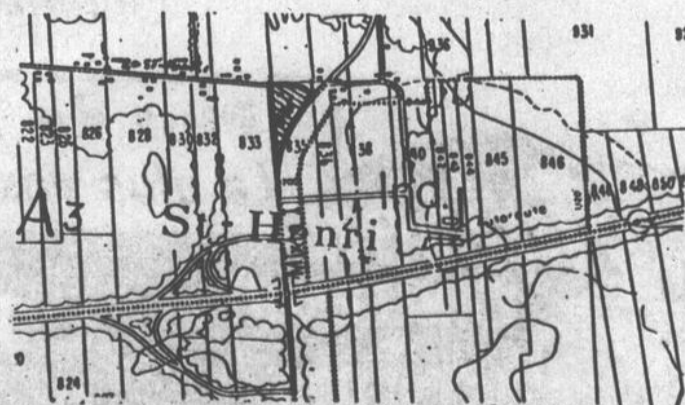

Donné à Lanoraie ce 14e jour de février mil neuf cent quatre-vingt-trois.

Jean-Paul Delorme
Secrétaire-trésorier

SUPER VENTE

RÉDUCTION DE \$100.00 À \$220.00

KRESNO PFS-78

Couleur: Amande, brun, gris



Classé par des tests comparatifs en laboratoire comme l'un des meilleurs poêles sur le marché, fini émaillé, capacité de chauffage, 100,000 BTU intérieur en fonte fabriqué au Québec.

Rég.: \$795.00

\$595⁰⁰

KINGSMAN VILLAGE

Sûrement ce qui se fait de mieux. Souffleur inclus.

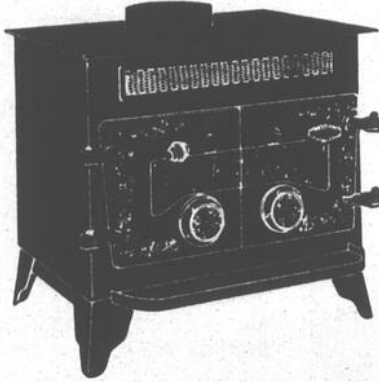

Modèle 501

Rég.: \$795.00

\$650⁰⁰

FINDLAY CONESTOGO C11

Un placement à vie garantissant une chaleur confortable.

Modèle C11 (porte noire)



Rég.: \$650.00

\$450⁰⁰

Modèle C11 (de luxe) Rég.: \$695.00

\$475⁰⁰

FINDLAY CONESTOGO C1

PRIX IMBATTABLE



Portes décorées laiton
Modèle C1 de luxe

Rég.: \$595.00

\$395⁰⁰

LE CAMPAGNAR

Incluant

- Pare-étincelles
- Soufflerie
- Jeux d'outils



SUPER SPECIAL

en magasin.

LE PATRIOTE

Particularités: Coupe-chaleur escamotable. Ventilateur et thermo-disque optionnel. Pare-étincelles inclus.

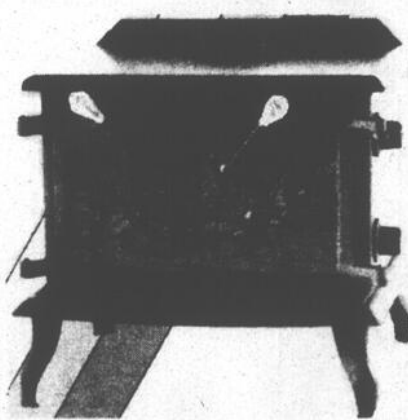

Rég. \$659.00

\$539⁰⁰

L'ANCÊTRE

Particularités: Coupe-chaleur escamotable. Système de soufflerie optionnel. Pare-étincelles optionnel.

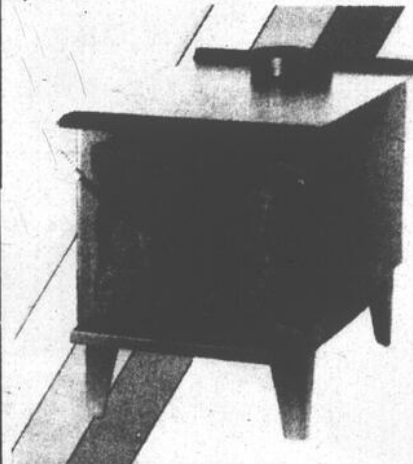

Rég. \$469.00

\$365⁰⁰

LE CHARRETIER

Particularités: Coupe-chaleur escamotable. Ventilateur et thermo-disque optionnel. Pare-étincelles optionnel.

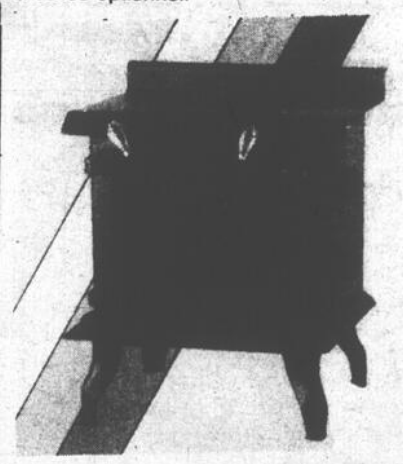

Rég. \$469.00

\$359⁰⁰

Tous ces prix sont "payez et emportez"

Quantité limitée sur certain modèle

Plus de 75 modèles de plancher
La plus vaste salle de montre de la région



Les spécialistes du chauffage au bois

1060, rue Visitation,
Joliette
759-1686

