

Toutes les familles doivent recevoir le journal local. C'est un devoir.

ABONNEMENT \$1.50 PAR ANNEE.

L'ECHO du Saint-Maurice

JOURNAL HEBDOMADAIRE, PUBLIE LE JEUDI

ELZ. DALLAIRE, Directeur.

Tarif des Annonces

1ere insertion, 10c la ligne

2e " " 7c la ligne

mesure égale

Prix spéciaux pour annonce à long terme

La Loi des Accidents du Travail

Lors des dernières élections provinciales, M. Hubert Biermans, le gérant de la Compagnie Belgo, candidat à cette élection, avait émis un programme remarquable à tous les points de vue. Nous venons de jeter de nouveau un coup d'oeil sur ce travail, et nous avons constaté avec que le juste titre envisageait la question des accidents du travail. Comme tous les industriels éclairés qui veulent assurer le bien-être de l'ouvrier, M. Biermans croit que la loi actuelle ne va pas assez loin et qu'elle n'assure pas à la famille de l'ouvrier la protection dont elle a besoin dans le cas où l'un d'eux perd la vie au travail.

Le gouvernement de Québec, en promulguant cette loi a sans doute accompli une grande réforme. L'ouvrier qui était laissé à la merci du sort il y a quelques années voit aujourd'hui sa famille assurée d'un secours déjà appréciable. Mais les conditions nouvelles et le prix excessif de la vie ne permettent plus à une famille de cinq enfants de pouvoir vivre avec le revenu d'une somme de \$2,500. Et notre concitoyen disait avec raison : "La loi est bonne, mais elle est devenue insuffisante. Ce n'est pas \$2,500 qu'il faudrait à la veuve mais \$5,000." Au lendemain de l'élection dans un discours qui le prononçait dans notre ville, M. Biermans ajoutait : "Nous n'avons pu triompher, mais le programme si juste que j'ai défendu finira bien, lui, par triompher."

La législature doit se réunir dans le mois de décembre, et nous nous demandons si cette question importante de l'augmentation de l'indemnité en cas d'accident ne sera pas posée devant la chambre. Sans doute la loi telle qu'elle est actuellement faite, donne un grand avantage aux familles dont le chef perd la vie au service de son patron ; mais le montant devrait en être augmenté et forcer les patrons à tenir leurs hommes assurés. De plus, une clause devrait être insérée dans cette loi protégeant l'ouvrier ignorant de ses droits et qui parfois est à la merci d'un patron qui profite de cette ignorance pour lui faire perdre tout ou partie de l'indemnité qu'il devrait avoir.

Fort heureusement nous ne voyons pas de ces moyens mis en action par les industriels de notre ville. Nous sommes heureux de le reconnaître, les compagnies de Shawinigan Falls ont toujours fait preuve du plus grand empressement à régler l'indemnité à laquelle leurs employés ont droit. Dans la plupart des cas, on n'attend pas que la famille réclame mais on court au devant d'elle pour lui faire remplir les formalités nécessaires afin qu'elle jouissent le plus tôt possible de l'aide que lui accorde la loi. Mais cette loi n'est pas toujours suivie partout dans la province et nous connaissons des compagnies qui, dans la plupart des cas, par tous les moyens possibles cherchent à convaincre les parents de la victime qu'ils n'ont aucun droit ; que ce qui leur sera accordé le sera par pure bonté et sans obligations aucunes. Alors si la famille est un peu ignorante de la loi elle se contentera bien souvent de funérailles convenables ou d'une somme d'argent dérisoire. La loi devrait imposer une sévère punition à tout officier de compagnie ou à tout patron qui se permet de tromper ainsi les intéressés. Très souvent ces méthodes ne viennent pas à la connaissance des officiers supérieurs, mais elles sont employées par des subalternes désireux de faire voir qu'ils prennent l'intérêt de la compagnie et afin de ne voir faire augmenter leur salaire à la fin de l'année.

Nous réprovoons ces méthodes et elles le sont également par tous les industriels honnêtes de la province. C'est pourquoi il serait désirable que la loi fut plus complète, qu'elle prévoit ce cas et qu'elle impose une punition méritée à ceux qui emploient de tels moyens.

Nous espérons qu'à la prochaine session, comme le désirait le directeur de la Belgo, il se trouvera un député pour demander au gouvernement d'amender la loi, afin que nos familles d'ouvriers aient une protection nécessaire et plus conforme avec l'époque dans laquelle nous vivons.

La Situation Municipale à Grand'Mère

Un règlement à l'amiable en Perspective

L'imbroglie municipal de Grand'Mère semble être à la veille de prendre fin et de se terminer par une conclusion heureuse, de part et d'autres.

Le conseil de la ville et les autorités du Laurentide semblent être tombés d'accord, et cette nouvelle réjouira sans doute tous les citoyens qui désirent le bien de la ville.

Au moment où nous mettons sous presse, le règlement d'emprunt devrait être ratifié par le lieutenant-gouverneur en conseil. Ce règlement qui est pour une somme de \$170,000 mettra en bonne posture la ville, qui se trouvera à rentrer dans certains fonds qu'elle avait appliqué à payer certains travaux permanents, ce qui l'avait mis à court d'autant pour faire face à l'administration générale.

La compagnie Laurentide s'est entendue avec la ville quant aux obligations qu'elle devra assumer à l'avenir.

La compagnie, si nos renseignements sont exacts, contribuera pour jusqu'en 1931 d'une somme de \$50,000 par année dont \$10,000 seront affectées à défrayer les dé-

penses de l'administration et \$40,000 en travaux permanents.

La compagnie paiera en plus les dépenses que nécessiteront l'engagement d'un gérant.

C'est donc un montant d'un million au moins que touchera la ville dans ces douze années, de 1919 à 1931. Après douze ans, la compagnie paiera ses taxes sur la même base que les autres contribuables.

Voilà un règlement des plus avantageux pour la ville et nous nous en réjouissons.

Avec ces revenus nouveaux, il est absolument certain que la taxe foncière ne sera pas remontée et qu'elle demeurera au taux d'aujourd'hui c'est-à-dire à \$1.00 par \$100.00 de l'évaluation municipale.

L'"ECHO du St-Maurice" qui lutte depuis des années pour arriver à ce résultat est particulièrement heureux de voir que ses efforts n'auront pas été vains.

Et nous espérons qu'une ère de paix, basée sur une contribution plus juste des obligations d'un chacun procurera à la ville de Grand'Mère le plus bel avenir.

Dans les Ruines

La grande pitié de la terre de France

L'envoyé spécial du "Petit Parisien" qui, le jour de la Toussaint, est allé visiter les régions dévastées de l'Est de la France, narre ainsi ses impressions :

"La neige voltige, à légers flocons qui ne se décident pas à vêtir de blanc de deuil de la terre. Du ciel gris, d'où tombe une trouble lumière, et que raye, à l'horizon, une large bande jaune, la tristesse sainte, avec l'ombre qui vient."

"Ce n'est point la tendre mélancolie des soirs d'automne ni la haute tristesse d'un Vigny, ni la délectation macabre chère à Verlaine : c'est une oppression lourde, qui pèse aux épaules comme une charge de plomb, qui vous étirent aux fiances, comme la boue des enlacements, qui vous serre le coeur et vous noue la gorge sous ses longs doigts glacés."

"Car tout est mort, ici les villages et les champs, les routes et les bois. Cette forêt n'est plus qu'un cimetière où des squelettes d'arbres dressent des bras désespérés, ces villes, ces bourgs ont l'air décharné, hagard, avec leurs maisons sans toits et leurs églises vides, des Pompéi antiques. Et ces routes rompues ne mènent plus vers rien, sinon vers l'immense chaos des tranchées, où verdissent des mousses ou sèchent les grands chardons et les orties, où pourrissent ce qui fut jadis, hier ! oeuvres humaines !"

"Seuls, les morts vivent, en ces jours consacrés au culte des morts. Cependant que s'échevelent, allégres, dans le vent strident, les sonnantes voix des cloches, en l'honneur de la Toussaint, partout, par les routes mortes, par les forêts funèbres, dans les champs foudroyés la mitraille, dans les enclos qui furent jadis des jardins, des bosquets, des tonnelles, elles se hâtent."

"Elles... les mères ! les soeurs-les épouses, les compagnes !
"Toutes semblables, sous leurs longs voiles noirs, portant les mêmes fleurs, les mêmes couronnes, ayant, blondes ou grises, brunes ou blanches, la même attitude de florissantes antiques, dans les envollements de leurs crêpes, que stylise le vent et que spiritualise la douleur."

"Elles sont venues. Ah ! de si loin ! vers ton rempart d'acier, Chemin des Dames ; vers ton cotte-au dénué, bois de Presles ; vers ta misère, splendide encore, ô Reims ; vers ton charnier de gloire ô Vailly."

"Celle-ci, contre son vieux coeur désespéré, pressait une croix de buis, et venait de Verdun, et celle-

là donnait le bras à son époux aveugle, guidait son pas hésitant, et portait, sur son bras replié, une grande couronne de derles noires. Ces deux vieux, accourus de Lille, vers la double tombe de leur fils et de leur petit-fils, protégeaient, avec des gestes tremblants, deux marges chrysanthèmes."

"Et par milliers, et par milliers, venus de l'Est, de l'Ouest, du Sud, du Nord, du Centre, sur cette terre d'exécration et de sublimité, Terre sainte de cent mille martyrs qui dorment là leur sommeil sans rêves, elles cheminaient, les humbles larves noires, et tout le poids de la sinistre splendeur de la guerre, de la gloire, de la douleur pesait sur les épaules rétrécies, resserrées, que soulevaient de lourds sanglots."

"Elles allaient, lasses et tendres, toutes à leur morts, à leurs souvenirs, à leur immense amour douloureux et sacré. Elles allaient, ne sentant pas la fatigue qui creusait leurs yeux, tirait leurs traits, amincissait, sans une récrémination sans rien d'autre que des larmes, elles s'agenouillaient dans l'immense paysage désert et désolé, sous le vent âpre qui faisait cliqueter comme des ossements les grandes herbes desséchées et les branches des arbres morts."

"Elles faisaient pieusement la toilette de la tombe de l'être chéri qu'elles venaient magasier de leurs prières, de leurs souvenirs et de leurs fleurs. Elles redressaient des croix, elle plaçaient des couronnes et l'oeuvre sainte terminée elles demeurèrent là, en groupes frissonnant, immobiles, éperdus, épaulées l'une à l'autre, l'épouse et la mère, la compagne, la soeur ou la fille, semblablement figurées sous le froid noir, dans la même rêverie, pleine d'antrefoies et d'aujourd'hui, du bonheur d'hier et de l'angoisse de demain..."

"J'ai vu cela, de Mézières à Reims, et de Soissons à Laon, et jamais nulle part, nulle veille des Morts ne me fut plus poignante."

"C'est ici, dans ce décor terrible, et qui semble la paraphrase de pierres, d'herbes et d'eau, des versets de "l'Eclésiaste" que la douleur des survivants prend son visage de plus pathétique."

Et devant cette terre dévastée, ces villes en ruines, ces routes mortes, ces contrés jadis si riches, emplies maintenant de stupeur et de désolation, alors que la colère, la gêne, la misère, sont à nos portes. C'est la parole de Jérémie qui me hante : "Quand auriez-vous pitié de nous ? Quand aurons-nous pitié de nous-même ?"

"Et j'écris ceci dans une baraque Acrian sans feu, presque sans lumière, et où des femmes en voiles de deuil attendent le train qui tout à l'heure les emportera..."

LOTS A BATIR

à d'Excellentes Conditions dans la partie industrielle de Shawinigan Falls

EPH. JUNEAU AGENT D'IMMEUBLES 118, 2e RUE, ST-MARC, [Bloc J. W. Defond]

30 Beaux lots, 50 x 110 situés dans une quartier d'avenir de notre ville.

Nous vous donnerons toutes les facilités possibles pour bâtir Venez nous voir si vous avez l'intention de vous faire un chez vous et cessez de payer un loyer qui vous ruine.

VOS YEUX

Le Spécialiste pour la Vue

J. A. CRETE, Opticien O. D.

Sera à la Pharmacie Farley tous les MARDIS

Vous trouverez aussi à la pharmacie Farley un bel assortiment d'articles de toilette, tel que lotions de Piver, lotions de Seily's, Crème de toilette, Parfums etc. Kodaks et Pellicules, Tabac, Cigars et Cigarettes, Bonbons Page & Shaw. Nous vous donnerons satisfactions.

Les Pharmacies Cyr

Sont toujours à votre service.

Notre clientèle toujours croissante nous oblige à porter un assortiment très complet de marchandises tel que : Articles de toilette, Remèdes patentés, Papeteries, Cameras et accessoires de Photographe, Chocolats, Plumes fontaines, etc. Cigares et Cigarettes.

Prenez l'habitude de La Pharmacie Cyr.

A VOTRE SERVICE

Tel. 127

Tel 257

PHARMACIE CYR

PHARMACIE CYR

SHAWINIGAN FALLS.

GRAND'MERE.

Ci-devant Pharmacie Dechesne

116, rue Ste-Catherine.

Louis A. Cyr, Prop. B. Ph.

Pharmacien-Chimiste.

Echange gratuit de Coupons et Chèques d'intérêt sur les Obligations de Guerre.



La "Merchants Bank" se met à votre disposition pour échanger, gratuitement, sur présentation, tous les coupons d'emprunt de guerre ou chèques d'intérêt, à maturité.

Si vous n'avez pas déjà un compte d'épargne, cet argent d'intérêt ne saurait être mieux employé que pour en ouvrir un à cette banque.

LA BANQUE DES MARCHANDS

Bureau Chef: Montréal. DU CANADA Etablie en 1884.

SUCCESSALE DE GRAND-MERE,

L. A. MICHAUD, Gérant.

BANQUE D'HOCHELAGA

FONDEE EN 1874

Capital et Réserve : \$ 7,700,000.

Total de l'Actif : \$65,000,000.

DIRECTEURS : J.-A. Vaillancourt, Président ; l'hon. F.-L. Béique, Vice-président ; MM. A. Turcotte ; E.-H. Le may ; l'hon. J. M. Wilson ; A.-A. Larocque A.-W. Bonner.

M. BEAUDRY LEMAN, Gérant-Général

La Banque émet des Lettres de Crédit, Circulaires et mandats pour le voyageur, payables dans toutes les parties du monde, ouvre des Crédits commerciaux, achète des traites sur des pays étrangers, vend des chèques et fait des paiements télégraphiques sur les principales villes du monde, prend un soin spécial des encaissements qui lui sont confiés et fait remise promptement aux plus bas taux de change. Intérêt alloué sur tous les dépôts d'épargne au plus haut taux courant.

Succursale : SHAWINIGAN FALLS

Sième RUE, Edifice BANQUE D'HOCHELAGA

J. D. GERMAIN, Gérant



Bière BLACK HORSE

Après une journée de travail énergique et fatigante, vous trouverez qu'une bouteille de délicieuse et mousseuse Bière BLACK HORSE vous rendra votre vigueur d'une manière surprenante.

Chaque bouteille de Bière BLACK HORSE est le fruit d'une expérience acquise au cours de plus de 100 années.

Dawes Breweries
MONTREAL

L. Chevalier & Fils., Agents.
SHAWINIGAN FALLS, QUE.

The National Breweries, Limited

Avis

Avis public est par les présentes donné que le curé et les marguilliers de l'oeuvre et fabrique de la paroisse de Saint-Pierre de Shawinigan, dans le district des Trois-Rivières, s'adresseront à la Législature de la Province de Québec, à sa prochaine session, pour faire adopter une législation spéciale, pour les fins suivantes :

Pour pourvoir, avec l'approbation de l'Ordinaire du diocèse, à la construction d'une église et d'une sacristie et à leur ameublement, sur le terrain de la fabrique ;

Pour aussi pourvoir à l'emprunt des sommes nécessaires pour la construction des dites église et sacristie et à leur ameublement ;

Pour pourvoir à un ou des emprunts temporaires ou à long terme et pour leur remboursement, pour imposer et prélever, chaque année, sur les propriétés des catholiques romains résidents ou non résidents dans la paroisse, une cotisation basée sur le rôle annuel d'évaluation municipal et de n'affecter les propriétés qu'au paiement des cotisations échues ;

Pour substituer à la corporation des syndics de paroisse, un organisme moins complexe ;

Pour donner des facilités spéciales d'emprunt et de remboursement aux susdits curé et marguilliers.

Shawinigan Falls, le 17 novembre 1919

A. E. PAQUETTE.

L'avocat du Curé et Marguilliers de l'Oeuvre et Fabrique de la paroisse de St. Pierre de Shawinigan.

Abonnez-vous à
L'Echo du St-Maurice

Complets qui conviennent

Que vous les aimiez avec ceintures et plis -- poches rapportées ou coupées-- paletots ajustés ou amples et confortables -- des genres extrêmes ou très sévères -- vous les trouverez tous ici, et dans toute leur supériorité.



Fit-Reform

J. L. VINCENT & FRÈRE,
SHAWINIGAN FALLS.

Cartes d'Affaire

J. P. LALONDE

Notaire

Greffier de la Cour de Circuit

Argent à prêter sur première Hypothèque
Bureau : Bdfice Banque Nationale.
Grand'Mère.

ARTHUR LEFEBVRE

Avocat

RECORDER VILLE GRAND'MÈRE

Bell Tel. } Bureau 7
Résidence 14

Rue Chamberlain, Grand'Mère.

A. E. PAQUETTE, C. R.

Avocat

Rue Commerciale,
Shawinigan Falls

L. O. BARIBEAULT, B.A., L.L.L.

NOTAIRE

No. 43, 5e Rue, Tel. 228

Shawinigan Falls.

BUREAU, BIGUE & GARIEPY, Avocats.

Power Building,

TROIS RIVIÈRES

Hon. Jacques Bureau, C. R.

Philippe Bigué, C. R.

Hon. Wilfrid Gariepy, C. R.

J. E. Méthot, C. R. Conseil.

EDGAR BOURNIVAL

AVOCAT

Edifice Banque d'Hochelaga,

5e Rue Tel. 152

Shawinigan Falls.

MARTEL & MARTEL

AVOCATS

Shawinigan Falls et Trois-Rivières

TEL. 198

Téléphone Bell 165

L'Honorable J. A. Tessier, C. R.

F. X. Lacoursière B. A. L. L. L.

Maurice Fortier, L. L. L.

Tessier, Lacoursière & Fortier

AVOCATS & PROCUREURS

Trois-Rivières, 19 rue Alexandre.

BUREAU DE COLLECTION

W. VENNES, PROP.

Collection faite avec diligence dans

toute la Province de Québec,

à un taux raisonnable.

23 Rue Chamberlain, Grand Mère.

TEL. NO. 7

PATENTES

MAURICE A. CARON.

M. E., E. E.,

Solliciteur de Brevets Ottawa,

Canada.

Dans la ville, et près du Bureau

des Brevets du Gouvernement.

MAURICE A. CARON,

Solliciteur de Brevets,

OTTAWA.

PRIX MODERES.

J.W. POUDRIER

HORLOGER-BIJOUTIER

No. 29, rue Commerciale

SHAWINIGAN FALLS

Bagues en diamants, or Solid

Montres, Joies de Mariage

WALTHAM et ELGIN

Bel assortiment d'Articles

pour Cadeaux de Fêtes et de

Mariage.

Spécialités : Réparations de

Montres et Bijoux.

SATISFACTION GARANTIE

Tel. 393

Magasin à Louer

21 4e Rue

Actuellement occupé par le Mount

City Café (Bloc Choquette)

A un prix très raisonnable

S'adresser au

Mount City Cafe

Le Mount City Café changera

de local vers le 1er Décembre. Il

occupera le nouvel édifice construit

par MM. Beauchemin sur la

rue de la Station, près du Bu

reau de Poste.

Nov. 13

J. K. J. LAKKENIEN

HORLOGER ET BIJOUTIER

Assortiment complet de Lunettes

Verres coupés, Souvenir, Bagues.

Montre Waltham, et Elgin, etc.

Agent pour la Montre "Regina"

SPECIALITE : Jones de Mariage

Watch Inspector for C. N. Ry

Rue Commerciale, Shawinigan Falls

D. J. A. DUFRESNE

médecin-chirurgien

Rue Commerciale, Tel. 39

Shawinigan Falls.

Tel. Bureau : 825

136 rue Notre-Dame "Résidence : 22

Casier Postal : 138

Dr ACHILLE VOISARD

CHIRURGIEN-DENTISTE

Rue Ste-Catherine, Grand'Mère

En face de l'Église

Tel., Bureau 84 Résidence 165

Dr J. D. F. PAQUIN

MÉDECIN-CHIRURGIEN

Rue Ste-Catherine Grand'Mère

TELEPHONE 105

L. A. LECLERC & CIE.

Achats et collection de comptes.

Collection de loyer,

pension, salaires, etc.

Faites promptement à un

taux raisonnable.

166, Rue Commerciale,

Shawinigan Falls, Qué

Tel. Bell 260.

J. N. FARLEY

PHARMACIEN-OPTOMETRISTE

(OPTICIEN)

Shawinigan Falls.

EUG. GIGUÈRE, L. L. B.

AVOCAT

5ième Rue, Edifice Gaillardetz

CASIER POSTAL 307

Shawinigan Falls.

Dr J. J. TRUDEL

L. M. C. C.

Spécialité : Maladies des femmes et

des enfants.

St-Marc de Shawinigan.

Tel. 273

J. W. DEFOND, N. P.

118 rue St-Marc

Agent d'immeuble, Terrain Lam-

bert, Terrain Frigon, Assurance-

vie, Assurance-feu, Prêt d'argent.

Sous agent de La Banque Nationale.

Tel.

François Lajoie L.L.L. Bureau 825

Léon Lajoie L. L. L. Résidence 22

Casier Postal 158

LAJOIE & LAJOIE

AVOCATS

136 rue Notre-Dame

Trois-Rivières.

J. ALFRED NADEAU

AVOCAT

B. A., L. L. L.

Bureau à l'Hôtel de Ville

La Tuque, Qué., Co., Champlain

Dr J. A. BELAND

MÉDECIN-VÉTÉRINAIRE

Tel. Bell 265 No. 41, 5ième Rue

SHAWINIGAN FALLS.

Le Dr W. Lacroix

Tient maintenant son bureau au

No 124, 2e Rue, en face du Pres-

bytère, bloc Lavergne, St-Marc de

Shawinigan.

Dr J. R. HÉBERT

Chirurgien-Dentiste

Heures de Bureau :

9 a. m. à 12 p. m.

2 p. m. à 6 p. m.

SOIR

7½ à 9 heures

Bureau fermé, les Mardis et Jea

dis soir.

71, Avenue de la Station,

Shawinigan Falls.

**L'Essai de Semence pour les
Cultivateurs et les
Grainetiers**

La division fédérale des semences a fait, dans ses laboratoires à Ottawa, Winnipeg et Calgary, plus de 35,000 essais de semence pendant l'année finissant le 30 juin. En 1909 le nombre d'essais effectués ne se montait qu'à 5,775; l'écart entre ces deux chiffres fait ressortir éloquemment le développement qu'a pris l'essai des semences au Canada. C'est le mois de septembre et de juin que nos laboratoires font la masse principale de leurs travaux. Chaque laboratoire peut traiter jusqu'à 200 échantillons pour un cultivateur ou un grainetier pendant la saison. Passé ce nombre, nous faisons payer l'essayage au prix coûtant.

C'est par l'essai officiel de la qualité des semences que le gouvernement exerce un contrôle sur le commerce des semences. Ce contrôle, dans les anciens pays d'Europe, est considéré comme l'un des services les plus importants que le gouvernement rend à l'agriculture. Les pays qui n'ont pas un bon système de contrôle deviennent bientôt un "dépotoir" pour les semences de qualité inférieure, venant des autres pays, et il se vend aux cultivateurs non avertis beaucoup de graines de pauvre qualité produites dans la localité. Notre système est souvent mentionné dans les autres pays, où il a la réputation d'être le plus efficace et le plus pratique de tous. Deux faits nous permettent de mieux apprécier toute son importance; aujourd'hui les graines importées ne peuvent sortir de la douane tant qu'elles n'ont pas été éprouvées au laboratoire des semences; de même les céréales, le lin, le maïs et les graines de trèfle et de graminées offertes en vente doivent se conformer à certains types fixes de qualité.

Gresham Life Assurance Society

LIMITED
FONDEE EN 1848

Bureau Chef pour le Canada, Montreal

A émis un quart de million de Polices pour un montant de **Cinq Cents Millions de Piastres**. Ses fonds sont de **Cinquante-Cinq Millions de Piastres** et son revenu annuel de **Sept Millions de Piastres**.

Elle paie dans le moment à ses assurés ou à leurs représentants près de **Cinq Millions de Piastres** annuellement, et **Cent Quaranté Millions de Piastres** ont déjà été payés depuis le commencement.

Adrien Desroches

GERANT

POUR LE DISTRICT DES TROIS-RIVIERES

Grand'Mère, P. Q. Edifice Banque Nationale

ARCH. R. HOWELL, Gérant pour le Canada
MONTREAL.

Les Canadiens consomment journallement
des tonnes de

BISCUITS AU SODA
"Jersey Cream" de

McCormick

Vendus frais. En paquets imperméables à l'air.

Manufacturés à LONDON, Canada.

Succursales à Montréal, Ottawa, Hamilton, Kingston,
Winnipeg, Calgary, Port Arthur, St. John, N.B.

LES
3' Leaders
DOW
Bieres
Porters et
Extract Malt

APPEL AUX CITOYENS DE SHAWINIGAN FALLS

La ville de Shawinigan étant entrée dans une voie de progrès extraordinaire, chaque citoyen doit être prêt à faire sa part pour l'améliorer d'avantage, pour en faire une ville encore plus grande et plus importante, et dans ce but, le premier devoir est

D'Encourager le Commerce a Shawinigan Falls

FAITES DONC VOS ACHATS CHEZ LES MARCHANDS DE SHAWINIGAN !

Sachez qu'on achete a l'étranger pour plus de \$150,000.00 par année.

AUTANT de PERDU pour NOTRE VILLE !

Chaque piastre dépensée a l'étrangerne revient plus, tandis qu'une piastre dépensée ici augmente d'autant la richesse de la ville.

ACHETEZ ICI

C'est plus que jamais le devoir des citoyens de s'entraider.

Pensez-y et faites votre part.

PETITES ANNONCES

A VENDRE

Un Poêle en fonte. Une voiture d'hiver et d'été pour enfant. Tout un outillage pour barbier.
S'adresser à,
EDMOND LAVERGNE.
Rue St-Georges,
Bloc Matteau,
Grand Mère.

Journaliers Demandés

On demande des journaliers pour la Corporation de Shawinigan Falls 9 heures d'ouvrage pour jour.
Pour informations d'adresser au
CHEF DE POLICE,
Hôtel-de-Ville.
4 fois.

Maison à Vendre

Maison à vendre au Village St-Onge, terrain.
Conditions faciles.
S'adresser à,
ATHANASE RIOPEL
2ème Rue, Shawinigan Falls.

Propriété à Vendre

Une maison en bois, deux étages 6 pièces par étage, à Almaville.
Pour renseignements, s'adresser à,
JOSEPH BERARD
Almaville

Un emplacement avec maison, situé dans le village de St-Boniface, voisin de l'hôtel de M. Nap. Carle. Bonnes conditions.
S'adresser à
ARTHUR HEBERT,
St-Boniface.

Terres à vendre

Deux terres à vendre, avec maisons et bâtiments, à St-Etienne des Grès.
S'adresser à,
ALFRED BLAIS,
St-Etienne des Grès.

Une bonne terre, située dans le rang de Grand Mère, à un mille de la ville. Elle comprend 3 arpents par 42, moitié en culture et moitié en bois. Bonnes bâtisses. Aqueduc gratuit.
S'adresser à,
NAZAIRE RICARD,
Grand Mère.

Deux belles terres, de 3 arpents de front sur 30 arpents de profondeur, toutes en culture, avec le roulant, animaux de fermes, machines agricoles, voitures, etc.
Ces terres sont situées sur le chemin St-Catherine, au coin de la route de St-Florent, près de Grand Mère.
Bonnes conditions.
S'adresser à,
GONZAGUE LAVERGNE,
St-Florent.

Réparation des Fourrures

Avez-vous des fourrures à faire réparer?
I oui pourquoi attendre à cet automne alors que le temps nous manquera peut-être pour vous donner complète satisfaction.
C'est pendant les mois d'été, alors que nous avons le temps que vous devez nous donner vos réparations.
Faites-le sans délai!
Nous avons reçu les derniers modèles pour les costumes d'Automne pour Dames.
Venez nous voir avant de donner votre commande, satisfaction garantie.
E. LANDREVILLE & Cie,
Coin St-Jacques et Chamberlain,
Grand Mère

Poisson à Vendre

Ne pas oublier que vous pouvez vous procurer du poisson frais tous les jours en vous adressant à H. Lampron et Fils.
Le poisson coûte moins cher que la viande, et le patriotisme commande de ménager le boeuf et le lard.

On Demande

Monsieur J. C. Piché de Burrell Siding désire acheter un roulant de ferme et animaux.
Prière de lui communiquer les offres à lui-même 64 rue St-Cyrille, Québec. Bien à M. Paré son fermier à Burrell Siding.

Maison à Louer

Un bon logement 8 pièces, coin St-Georges et St-Maurice, à louer et prêt à occuper en n'importe quel temps.
S'adresser à,
ALPHONSE DESJARDINS,
Grand Mère.

Avis Important

Aux propriétaires ou possesseurs de chiens et chiennes
Tout chien ou chienne qui ne portera pas une médaille fournie par la corporation à un collier, sera amené à l'Hôtel de ville et sera tué, si sa licence n'a pas été payée.
Par Ordre,
A. J. MEUNIER,
Sec.-Trés

HOTEL ST-AURICE

Le Rendez-vous des Voyageurs
L'Hôtel St-Maurice, tel que réorganisé est un des meilleurs hôtels du District des Trois-Rivières.
La salle à dîner est absolument ce qu'il y a de mieux aménagée. Table de première classe et service parfait.
Une visite est sollicitée.
Nos chambres sont vastes, bien aérées, bien éclairées et vous y trouverez tout le confort désirable.
PRIX MODERES.
HOTEL ST-AURICE,
Doyon & Gélinas, Props.,
Grand Mère

A Vendre
Un bloc en brique de deux magasins et deux logements vendu à bonnes conditions. Ce bloc a été construit en 1919.
Aussi un magasin de 50x20 à louer et un logis, 7 pièces.
S'adresser à,
50, 1ère rue,
St-Marc de Shawinigan.
4fs 30-Oct.

PERDU

Trois Thermomètres et un porte-cigarette ont été perdus lundi, rue St-Jacques.
Prière à celui qui aurait retrouvé ces objets de les remettre à M. le Dr Geoffroy, Grand Mère. 2fs.

Agent Demandé

Pour représenter : "The Old Reliable Fontill Nurseries."
La plus grande demande pour ce genre de marchandise depuis des années.
Les marchés Européens sont ouverts plus que jamais aux fruits canadiens.
Les listes les plus considérables de fruits et ornements, grains etc., récoltés au Canada.
Pour plus d'informations s'adresser à,
STONE & WELLINGTON,
(Etablis en 1837)
TORONTO, Ont.

Agent Demandé

On demande un garçon actif pour travailler l'assurance dans la Métropolitaine.
S'adresser à,
L. CILAINÉ, gérant,
Shawinigan Falls.
Oct 23

DITES LUI !

PARLEZ A VOTRE MARI
DE LA MERVEILLEUSE MACHINE A LAVER ELECTRIQUE

"THOR"

Comment elle vous épargnera un travail pénible,
Comment elle diminuera le coût de votre lessive,
Que nous les vendons à des conditions faciles,
Que le coût d'une lessive n'est que de 1/3
Que cette machine se paie par les économies qu'elle fait

The St-Maurice Light & Power Co.
"A VOTRE SERVICE"

Cheval à Vendre

Un bon cheval, pesant 1100 livres, garanti sous tous rapports. Noir. A bonnes conditions.
S'adresser à,
JU. F. DUMASINE,
Shawinigan Falls.

DR. JOS. A. JUTRAS
DENTISTE

des Trois-Rivières
A Grand Mère tous les Samedis et Dimanche, chez M. Wilbrod Lamay.
A Shawinigan tous les Lundis de chaque semaine, 5ème rue porte voisine magasin 5, 10, 15

Cheval à Vendre

Un bon cheval, à vendre à bonne condition.
Pour renseignements, s'adresser à,
P. PLANTE, Epicier,
47, rue Mercier, Shawinigan Falls,
20-11-j.n.o.

Lots à Vendre

De beaux lots à vendre à cinq minutes de Grand Mère.
Ces lots sont en face de l'Eglise et sont des mieux situés.
S'adresser à,
JIM GARCEAU,
St-Georges de Champlain.
4fs20Nov

A LOUER

Grand Magasin et Logement à louer.
S'adresser à,
J. B. PELLERIN,
82 rue Champlain,
St-Marc,
6-11-19-j.n.o.

Wilfrid Dampousse
LIQUIDATEUR
Main 158
Power Bldg. Montreal

Avis

Est par le présent donné qu'une demande sera faite à la Législature de la Province de Québec, à sa prochaine session, au sujet de Grand Mère, pour l'acquisition d'une loi revisant et modifiant sa charte, l'élevant en cité et amendant les lois générales ou spéciales, concernant les sujets suivants : continuation des droits, pouvoirs, règlements, résolutions, ordonnances, actes, documents et droits acquis de la ville de Grand Mère ; limites territoriales de la cité et annexion de terrains adjacents ou contigus ; quartiers de la cité, composition, séances et attributions du conseil et ses pouvoirs de réglementation ; élection et fonctions de maire et des échelons ; nomination et fonctions du gérant ; estimateurs et dévidateurs ; permis, taxes et exemptions de taxes ; emprunts et conventions avec les compagnies installées dans la ville ; et autres, pouvoirs.
Grand Mère, 15 Novembre 1919
LOUIS BERUBE,
Secrétaire-Tre.-Ordr. de la Ville de Grand Mère.

Notice

Is hereby given that an application will be made to the Legislature of the Province of Québec, at its next session, by the Town of Grand Mère for the adoption of a law revising and consolidating its charter ; its incorporation as a city and the amendment of laws general and special concerning the following subjects : the continuation of the rights, powers, by laws, regulations, ordinances, acts, documents, and acquired rights

Telephone 76
Louis Chevalier & Fils
MANUFACTURIERS

D'eau gazeuse, Cream Soda, Ginger Ale, Orange Soda, Cidre Champagne, Cidre de pommes, Fraises, Framboises, Citron, Birch Beer, Sarsparilla, Eau Minérale, Ginger Beer, Iron Brew, Grapes Smack, etc.

AGENTS POUR LES BIERES
Molsons, Boswell, Ekers, Dawes, Dow, King's Beer, Lager B. B.

Toute personne désirant se procurer une caisse de bière n'a qu'à téléphoner ou à passer au bureau
BIERE, la caisse, 2 doz. \$3.50
PORTER, " " 2 " 3.50
B. B. LAGER " " 2 " 2.25
KING'S BEER " " 2 " 2.25

Chaque commande est payable sur livraison
Nous livrons les ordres à domicile
ATELIER
60 Rue Mercier, Shawinigan Falls
EN FACE DU MARCHE

of the town of Grand Mère ; territorial limits of the city and annexation of adjoining or contiguous land ; wards of the city ; composition, meetings, privileges and prerogatives of the Council and its powers of regulation ; the election and powers of the mayor and the Aldermen ; nomination and powers of a manager ; assessors and valuation roll ; permits, taxes and exemptions of taxes ; loan and agreements with the Companies located in the Town ; and other powers,
Grand Mère, November 15th 1919,
LOUIS BERUBE,
Secretary-Treasurer of the Town of Grand Mère,
20-11-4fs.



Un Géant de l'Atlantique

Les états de service de l'"Empress of France"

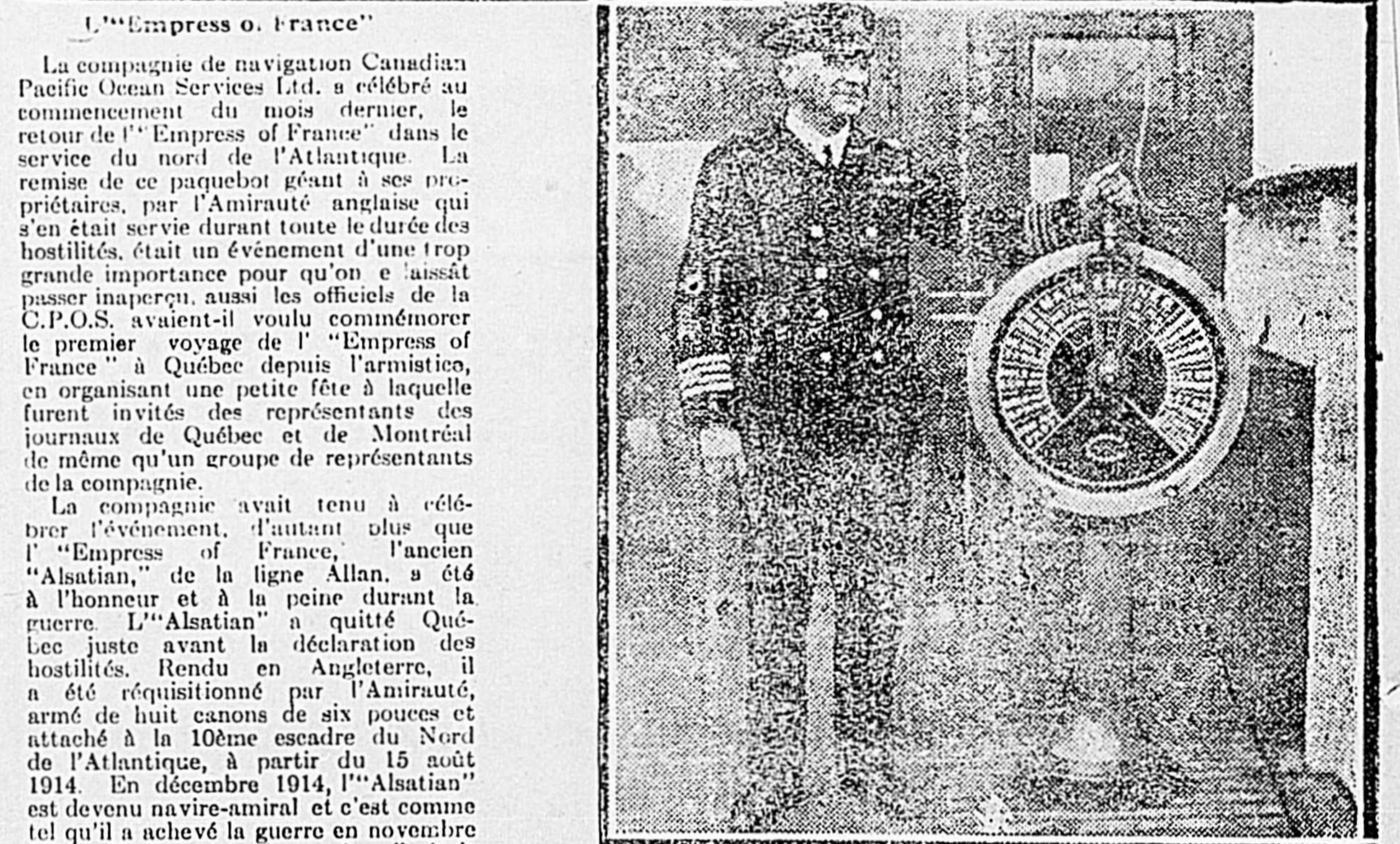
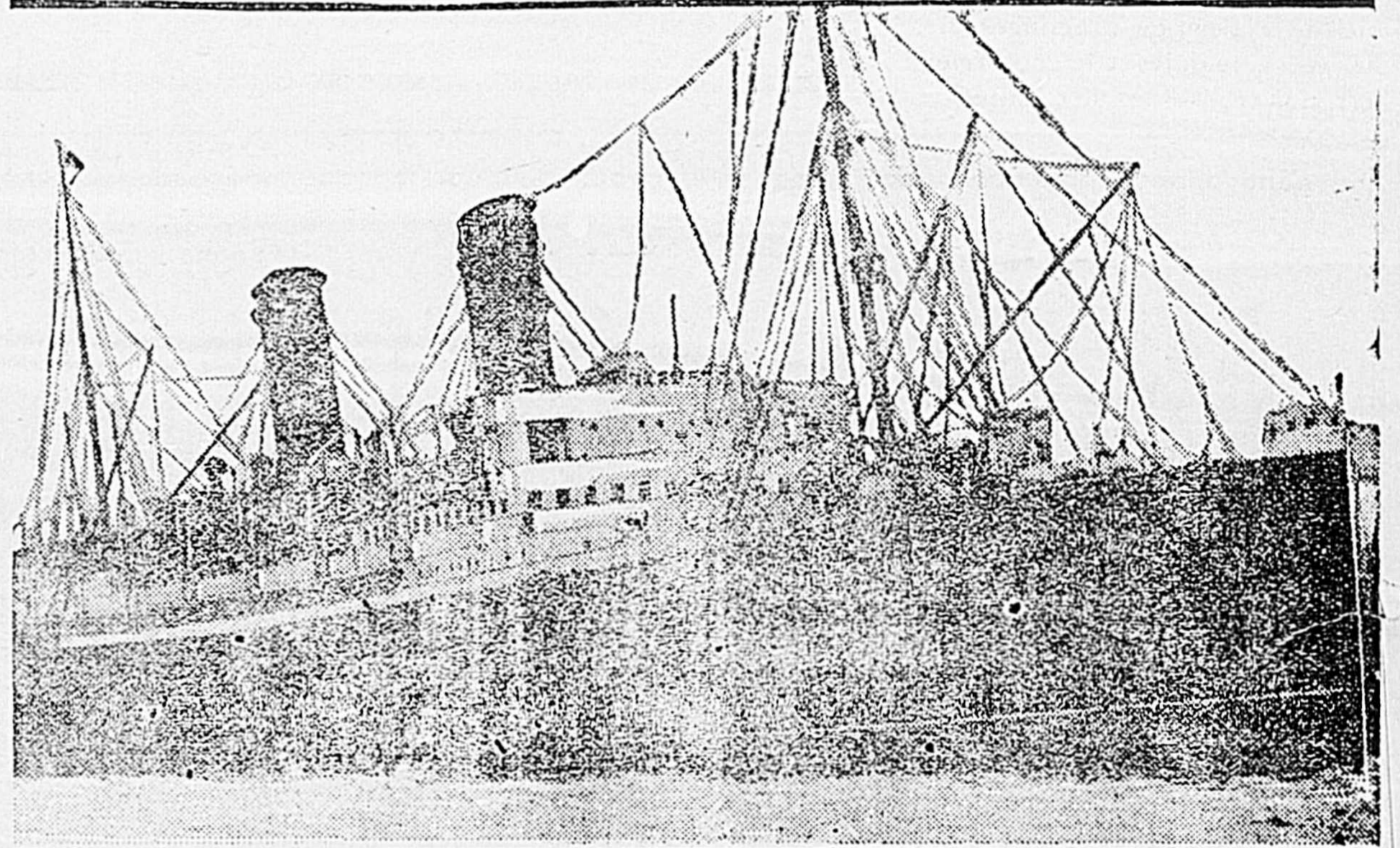

L'"Empress of France"
La compagnie de navigation Canadian Pacific Ocean Services Ltd. a célébré au commencement du mois dernier, le retour de l'"Empress of France" dans le service du nord de l'Atlantique. La remise de ce paquebot géant à ses propriétaires, par l'Amirauté anglaise qui s'en était servi durant toute la durée des hostilités, était un événement qui méritait d'être passé inaperçu, aussi les officiers de la C.P.O.S. avaient-ils voulu commémorer le premier voyage de l'"Empress of France" à Québec depuis l'armistice, en organisant une petite fête à laquelle furent invités des représentants des journaux de Québec et de Montréal de même qu'un groupe de représentants de la compagnie.
La compagnie avait tenu à célébrer l'événement. L'autant plus que l'"Empress of France", l'ancien "Alsation", de la ligne Allan, a été à l'honneur et à la peine durant la guerre. L'"Alsation" a quitté Québec juste avant la déclaration des hostilités. Rendu en Angleterre, il a été réquisitionné par l'Amirauté, armé de huit canons de six pouces et attaché à la 10ème escadre du Nord de l'Atlantique, à partir du 15 août 1914. En décembre 1914, l'"Alsation" est devenu navire-amiral et c'est comme tel qu'il a achevé la guerre en novembre 1918. Quelques mois après, il était envoyé aux chantiers maritimes Beardmore and Co., de Glasgow, où il a été remis à neuf. Rebaptisé du nom d'"Empress of France", il remplacera dans le service l'"Empress of Ireland" dont on se rappelle le tragique destin.

Le capitaine Cook eut la charge du navire.
Le lieutenant Stewart, décoré de France qui a été armé de gros calibre par la Croix Victoria et du D. S. O. pendant les hostilités porte des médailles et a été nommé capitaine de la plus grande des paquebots de la Canadian Pacific Ocean Services Ltd., sous-marins, est l'un des officiers les plus distingués de la flotte marchande britannique.
L'"Empress of France" est un paquebot de 18,000 tonnes à deux cheminées et à plusieurs turbines. C'est le plus gros et le plus rapide de la route nord de l'Atlantique. Il a un équipage de 498 hommes. Tout l'intérieur avait été modifié lorsque le vapeur a été transformé en navire auxiliaire. La visite à bord a montré que le paquebot a recouvré son luxe sobre et de bon goût pendant la guerre et plusieurs sont décorés.
L'"Empress of France" va désormais traverser régulièrement entre Liverpool et Québec durant la saison d'été et entre Liverpool et St-Jean, N.B. durant l'hiver. Le paquebot accomplira bientôt son troisième voyage au Canada, et son confort d'aujourd'hui.

Hotel St-Maurice

Doyon & Gélinas, Props.
RUE STE-CATHERINE, GRAND'MERE

Le Meilleur Hotel de la Region

Bonnes chambres, Pension de première classe, en un mot tout le confort possible aux voyageurs.
Vastes salles d'échantillons, splendide salle d'attente. Situé dans le centre de la ville.

Chalet d'Été et d'Hiver au Lac des Piles

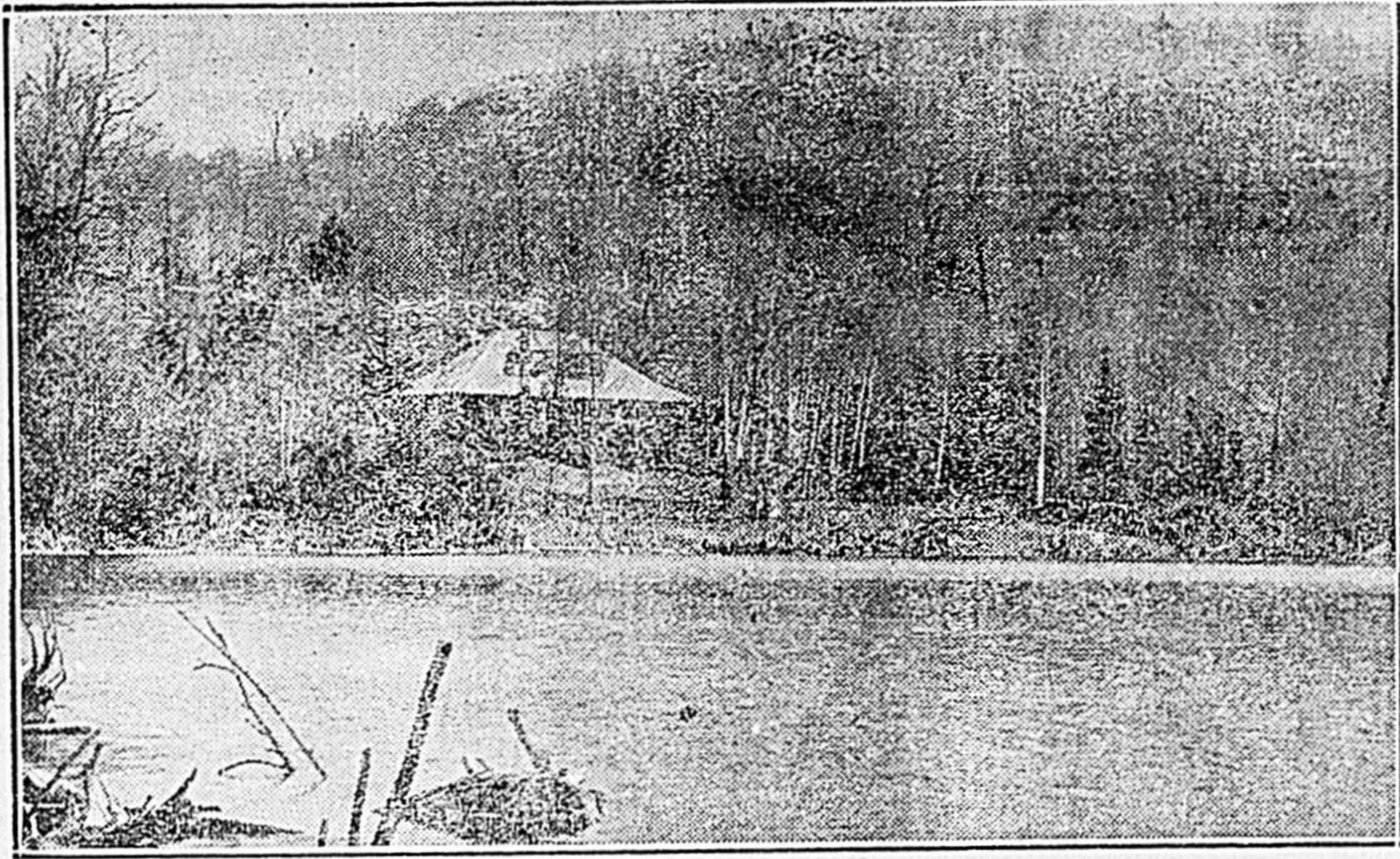

Ce joli chalet est la propriété de l'Hotel St-Maurice et est situé dans un endroit idéal, sur un des plus beaux lacs du pays, entouré de majestueuses montagnes richement boisées. Quel endroit enchanteur pour s'y reposer un jour ou deux, oublier le trac des affaires ou se dérober aux ardeurs du soleil. Le Lac des Piles est à vingt minutes de l'Hotel.

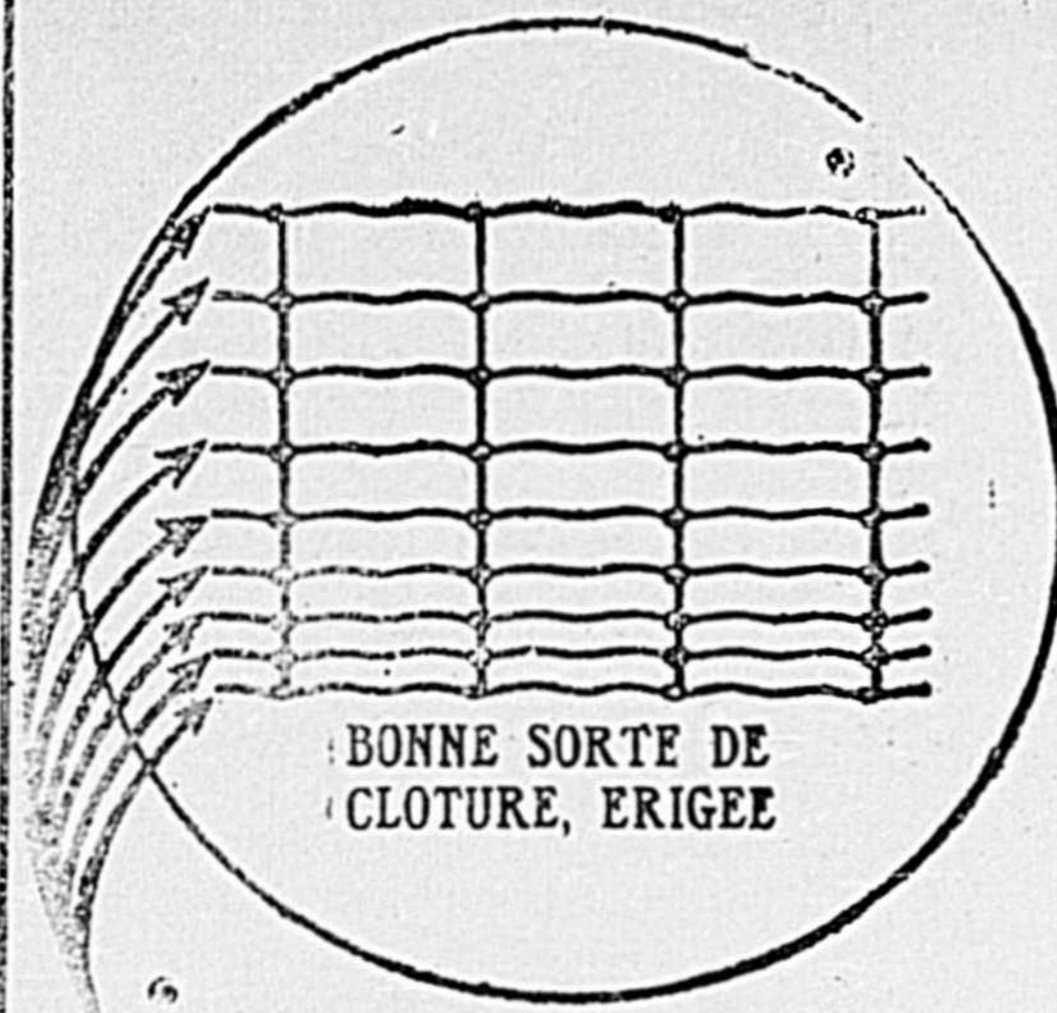

SURES

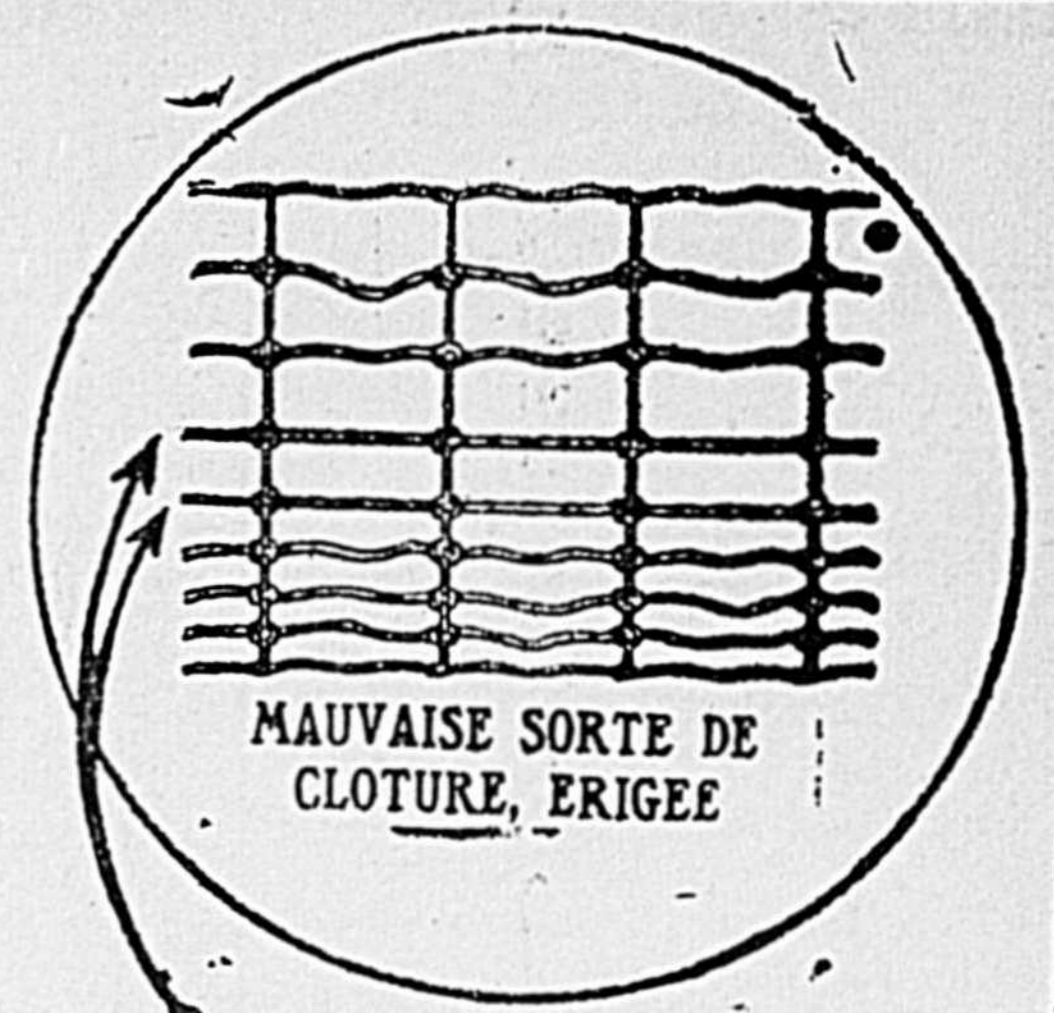

FRAGILES !

La Seule Cloture de Broche que vous devez Acheter

La seule clôture que vous devez ériger sur votre ferme est celle qui dure toute une vie, une clôture qui résistera au plus dur usage. Elle est la moins dispendieuse à la longue. D'autres peuvent être quelque peu moins coûteuse d'abord, mais quelle différence peuvent y faire quelques années !

LA CLOTURE DE BROCHE DE PAGE EST FAITE POUR DURER

Quelqu'un nous a écrit pour la vente. Nombre de nos premières clôtures faites il y a plus de 25 ans, donnent encore le meilleur service.

La Cloture Page est toute faite de broche No. 9., même les crochets. La broche employée en est de toute première qualité, très forte, très rigide, les crochets fermes et les espaces égaux.

Nos clôtures et barrières offrent une sécurité permanente contre tout ennemi. Il y a une sorte de clôture Page pour chaque fin.

Notre nouveau catalogue français vient justement d'être publié. Écrivez-nous, et nous vous en enverrons une copie.

S'il n'y a pas un de nos représentants dans votre localité, il nous fera plaisir de prendre des arrangements avec un marchand solvable dans l'endroit où vous habitez.

Écrivez nous pour plus amples détails au sujet de nos offres d'agence.

CONDITIONS D'ENVOI : Le fret est alloué sur toutes les expéditions de 200 lbs ou plus, à tout endroit dans le vieil Ontario ou Québec, quand remise est faite dans les trente jours.

La Compagnie de Clôtures Métalliques Page du Canada, Limited

508 Rue Notre-Dame Montreal.

Winnipeg

TEL., BELL 67

5e RUE

Bureau & Panneton

LIMITÉE

Marchands

EPICERIE DE CHOIX

La Meilleure Epicerie de la Ville

Agents pour le

PAIN et GATEAU

The Jas. Strachan, Ltée., Montréal.

Une Visite est Respectueusement Sollicitée

LA BANQUE NATIONALE

FONDEE EN 1860

CAPITAL AUTORISE . . . \$5,000,000.00

CAPITAL VERSE . . . \$2,000,000.00

RESERVE . . . \$2,200,000.00

275 Bureaux au Canada

DEPARTEMENT D'EPARGNES

Tout Depot de \$1.00 est accepté. Nous payons l'intérêt deux fois par année, au plus haut taux courant.

Mandats de Voyage et Lettres de Crédit payables aux Etats-Unis, en Europe et en Asie.

Collections effectuées promptement.

Nous apportons une attention particulière aux transactions par maille.

Nous sollicitons votre clientèle.

Succursale de Shawinigan Falls :

Jules R. Duqal, gérant

Tel. 426

Heures de bureau
9 A. M. à 5 P. M.

SI VOUS AVEZ BESOIN DE BOIS DE CONSTRUCTION ADRESSEZ-VOUS OU ECRIVEZ A

J. A. BOURASSA

MARCHAND DE BOIS

SHAWINIGAN FALLS

Toujours en main : Madriers, Planches, Contreplaqués Bois de charpente etc.

Anatole Therrien

Chirurgien-Dentiste

27a 5me rue, Shawinigan Falls.

(Ancienne place du Dr de la Bruère)

Dr EDMOND BUISSON

CHIRURGIEN-DENTISTE

20 RUE DES FORGES, TROIS-RIVIERES.

M. le dentiste Buisson a dû fermer son bureau de Grand-Mère, sa nombreuse clientèle à Trois-Rivières l'empêchant de de pouvoir disposer de son temps ailleurs.

Mais toute personne de Grand-Mère ou d'ailleurs pourra le voir tous les jours à son bureau, 20 Du Platon.

SATISFACTION GARANTIE

Abonnez-vous à

L'ECHO du St-Maurice

TEL. BELL 443

J. E. PLANTE

ENTREPRENEUR--ELECTRICIEN

Réparations électriques de toutes sortes faites avec soin

Agent pour le poêle électrique McLARY et pour le moulin à laver électrique TIMESAVER.

Toujours en magasin Lampes, Fers à Repasser et tous les accessoires électriques.

Conditions Faciles

27a 5e Rue

Voisin Auditorium

Les Chutes Shawinigan

Succursale à Grand'Mère sous la raison sociale de

PLANTE & GAGNON

CANADIAN PACIFIC

Départ de Grand'Mère

8.45 a. m. 2.05 p. m.

Départ de Shawinigan Falls,

9.00 a. m. 2.25 p. m.

Arrive à Trois-Rivières 10.00 a. m. 3.30 p. m. tous les jours dimanche excepté.

Départ de Grand'Mère, 10.15 p. m.

Départ de Shawinigan Falls, 11.00 p. m. tous les jours samedi et dimanche excepté

Arrive à Trois-Rivières, 12.15 a. m. tous les jours dimanche lundi excepté.

Dimanche seulement,

De Grand'Mère

8.15 a. m. 2.05 p. m. 7.30 p. m.

Shawinigan Falls, 8.50 a. m. 2.25 p. m., 8.05 p. m. raccordement à Trois-Rivières pour Montréal à 3.20 p. m. pour Québec 4.55 p. m. et 7.15 p. m.

De Trois-Rivières pour Montréal a

2.50 a. m. et 8.20 tous les jours 7.00 a. m. 11.35 a. m. tous les jours, dimanche excepté.

De Trois-Rivières dimanche seulement, pour Québec,

3.40 a. m. 4.55 p. m. 7.15 p. m.

De Trois-Rivières tous les jours dimanche excepté pour Québec, 3.40 a. m. 7.45 a. m. 12.15 p. m. 7.50 p. m.

Départ de Montréal pour Trois-Rivières, Shawinigan Falls et Grand-Mère, a 8.50 a. m. 5.00 p. m. 11.45 p. m. tous les jours dimanche excepté, 1.30 p. m. 11.45 p. m. dimanche seulement.

D: Québec pour Trois-Rivières, Shawinigan Falls et Grand'Mère, a 8.50 a. m. 1.15 p. m. 5.00 p. m. 11.45 p. m. tous les jours dimanche excepté, 9.00 a. m. 1.15 p. m. 11.45 p. m. dimanche seulement.

De Trois-Rivières pour Shawinigan Falls et Grand'Mère, à 12.20 p. m. 6.30 a. m. 8 p. m. tous les jours dimanche excepté.

Dimanche seulement 12.30 p. m. 5.15 p. m. Shawinigan 1.20 p. m. 6.15 p. m.

Billets et vente pour tous les points du Canada et des Etats-Unis. Pour informations s'adresser aux Agents de Gares.

JOSEPH DOYON

Encanteur Licencé

Pour le District des Trois-Rivières. Toutes les personnes qui désirent mes services comme encanteur ou à titre de renseignements me trouveront toujours à leur disposition, 63 rue Champlain, TROIS-RIVIERES

R. NORMANDIN

ARTISTE-PEINTRE

LETTREUR

Peinture de fantaisie sur étoffes de toutes sortes pour Coussin, Portières, Ecrans, etc

SPécialité dans les Encadrements de Gravures, Portraits, Etc. PRIX DONNES SUR DEMANDE

La Banque Royale du Canada

Incorporée en 1869

Capital Autorisé \$ 25,000,000

Capital Payé 15,000,000

Fonds de Réserve 16,000,000

Actif Total 430,000,000

DEPARTEMENT D'EPARGNES

Une piastre suffit pour ouvrir un compte. Intérêt crédité le 31 Mai et 30 Nov. de chaque année.

Nous émettons des traites payables dans toutes les parties du monde. Boîtes de sûreté à louer.

503 Succursales au Canada et à Terre-Neuve, 64 à l'étranger, Succursale à Paris.

O. C. WEARY, GERANT

SUCCURSALE DE SHAWINIGAN FALLS

Conseil de Ville de Grand'Mère

Séance spéciale du 22 Novembre 1919

A une séance spéciale du conseil de ville de La Corporation de la Ville de Grand'Mère tenue le vingt deuxième jour du mois de Novembre 1919 au lieu et heure ordinaires des séances sous la présidence de Son Honneur le Maire P. C. Neault.

Furent présents : MM. J. P. Lalonde, J. A. Gagnon, Phidime Roy, et Pierre Jacques, tons échevins de la ville, fornant quorum.

Le Secrétaire-Trésorier donne lecture de l'avis de convocation de cette séance, qui a été convoquée à la demande de Son Honneur le Maire pour les fins suivantes :

Procès Giguère & Lalonde vs. La Corporation, envoyer les avis pour la charte ;

Envoyer la Charte à Québec pour impression et pour toute autre question concernant l'administration de la ville.

La question du procès Giguère et Lalonde reste en suspens.

Proposé par l'échevin J. P. Lalonde, secondé par l'échevin J. A. Gagnon ;

Que ce conseil ratifie l'autorisation donnée par le Maire à l'avocat Thibodeau Rinfret, de Montréal, d'envoyer la charte à Québec, pour impression; adopté.

Proposé par l'échevin J. A. Gagnon, secondé par l'échevin Pierre Jacques ;

Que ce conseil ratifie l'autorisation donnée par Son Honneur le Maire au Secrétaire-Trésorier de faire publier les avis relatifs à la charte de cette ville dans les journaux "L'Echo du St-Maurice" et "Le Digesteur", adopté.

La séance est levée.

LOUIS BÉRUBÉ,
Secrétaire-Trésorier.
(Vraie Copie)

A VENDRE

Bloc en briques composé de quatre logements privés, situé sur la 4ème rue, occupé par Dr Garceau avocat Paquette, et autres.

S'adresser à la,
Belgo Canadian & Pulp Paper,
Company. Ltd.

Notes Locales

Mariage

Mercredi matin en l'église St-Pierre à eu lieu le mariage de M. J. Emile Julien avec Melle Aurore Houle.

L'église St-Pierre avait été pour la circonstance décorée de ses plus beaux ornements et l'autel était resplendissant de lumières.

Pendant l'office divin il y eut musique et chant.

Tu vas remplir le voeu de ma tendresse par M. Jos. Labé, Célébrons le Seigneur par M. A. Dion, Salut à Vierge Immaculée par Mde W. Déry. La bénédiction nuptiale leur fut donnée par le Rév. M. Dusablon curé de la paroisse.

M. P. Julien servait de témoin à son fils et M. Pierre Houle à sa fille.

Après la cérémonie les nouveaux époux accompagnés des parents et amies se rendirent chez M. Houle père de la mariée ou un délicieux goûter leur fut servi.

Parmi les invités on remarquait : M. et Mde Houle, Dion, Denis, L'abbé, Maltais, Lachance, St-Cyr, Giguère, Boulanger, Asselin, Madame Beauregard, M. et Mde Déry, M. et Mde D'Albée, Melle Albina et Flore Houle

De nombreux cadeaux ont été reçus.

L'heureux couple est en voyage chez les parents du marié.

Nos meilleurs voeux les accompagnent.

UN INVITE.

Personnel

M. J. A. Rousseau, banquier, de Ste-Anne de la Pérade était de passage à Shawinigan Falls hier.

Madame Lalonde et Madame Tellier, de Grand'Mère, étaient en notre ville aujourd'hui.

M. Paul Martel, avocat, est allé aux Trois-Rivières pour affaires professionnelles.

M. Josaphat Prévost de cette ville est allé aux Trois-Rivières samedi dernier.

Pacifique Canadien

Changement d'Horaires

Un changement d'Horaires prendra effet le 30 novembre courant. Pour plus d'informations, s'adresser à l'agent des billets

A GRAND'MERE

Naissance

Le 22 courant, à St-Hippolite de la Croche l'épouse de M. Hornidas Ricard, un fils.

Parrain et marraine : M. et Madame Arthur Trahan.

Grave Accident

Un très grave accident est arrivé samedi dernier aux travaux importants que fait la compagnie Fraser Brace pour le compte de la Laurentide Company à Grand'Mère.

Un des caissons sur lequel doivent reposer les bâtisses que comprennent les agrandissement au moulin s'est effondré.

Nous ignorons les causes de l'accident. C'est un dommage considérable pour la compagnie puisque ce caisson coûtant près de \$50,000.

Et ceci apportera un retard dans la même en opération des nouvelles machines que l'on est en train d'installer.



Contrat de la Malle

Des soumissions enclenchées, adressées au Ministre des Postes, seront reçues à Ottawa, jusqu'à midi, vendredi, le 12 décembre 1919 pour le transport des Malles de Sa Majesté, sous les conditions d'un contrat pour un terme de quatre années 6 fois par semaine sur la route rurale St-Maurice No. 1 à commencer au bon plaisir du Ministre des Postes.

Les avis imprimés contenant des renseignements plus détaillés au sujet des conditions du contrat projeté peuvent être vus au Bureau de Poste de St-Maurice et au bureau de l'Inspecteur des Postes où l'on pourra aussi se procurer des formules de soumission.

S. TANNER GREEN,
Inspecteur des postes,
Bureau de l'Inspecteur des Postes
Québec 31 Octobre 1919.

Perdu

Un paquet contenant des linges, vêtements de bébé et autres objets a été perdu la semaine dernière entre la gare du Pacifique Canadien et la 7ème rue. La personne l'ayant trouvé est priée de le remettre au bureau du journal.

AVIS

M. Antonio Amiot désire prévenir ses amis qu'il n'est plus à l'emplacement du Club Belgo.

Dans quelques jours notre concitoyen prendra la gérance du Club Social dont il est le promoteur.

Ce Club sera un lieu de réunion de la plus haute respectabilité. Seuls les hommes y seront admis.

Nov. 13-3fs

King Edward Hotel

NOUVEAU ET MODERNE
9-11, Rue Desjardins
QUEBEC

Plan Européen \$1.50 et plus.
Plan Américain \$3. et plus.
20 repas pour \$7.00

Ed. Lapointe,
PROPRIETAIRE.

30 Oct. 6 fs.

ESSAYEZ NOS LIQUEURS DOUCES

GINGER ALE, CREAM SODAS,
GINGER BEER,
CIDRE CHAMPAGNE,
CIDRE DE POMME.

AGENTS GENERAUX POUR LA CELEBRE

EAU MINERALE ★ STAR

DE STE-GENEVIEVE

AGENTS POUR LES BIÈRE ET PORTER

FRONTENAC

ST-LOUIS & LORD

TEL. 491 24, 5ME RUE 30-11-5fs

A L'AUDITORIUM

PROGRAMME :

Semaine du 30 Novembre

DIMANCHE

Mary McLaren, dans
La Femme Non Peinturée
ELMO LE FUSSANT. 1ère Episode
Comédie Lyons Morans

Bessie Baileale, dans
Tangled Threads
LE MAITRE MYSTERE, 13ème Episode
Comédie de Fatty Arbuckle

Mercredi, Jeudi,

Escher Nabit, dans

L'ECUME DE NUIT. 6ème Episode
Comédie de Harold Lloyd

Vendredi, Samedi,

Madge Kennedy, dans

Par la Mauvaise Forté
Comédie Spéciale
Une Histoire de CYCLONE SMITH

J. H. GELINAS
MANUFACTURIER
DE
Tabac Canadien Naturel
82, 4e rue, Shawinigan Falls.

AVIS AUX MARCHANDS
Je suis en mesure de vous fournir du Tabac Canadien Naturel.
Au plus bas prix du marché
Demandez le Tabac Canadien
J. H. GELINAS.

Buvez Beaucoup de Lait
Restaurez Votre Santé

Des expériences récentes ont démontré que l'amble petite vache est la vraie fontaine de vie. Ceux qui consomment ces produits en quantité abondante sont des portraits vivants de santé, vivent longtemps et sont rarement malade.

Notre lait, vous le savez, est pur et pasteurisé. Assurez-vous notre livraison régulière tous les jours.
Avez vous essayé notre beurre marque "SHAWINIGAN"
C'est du bon beurre. Demandez-le à votre épicière.

LAITERIE SHAWINIGAN
GEORGE TRUDEL,
GERANT
TELEPHONE 232

REOUVERTURE DE L'HOTEL RIVERSIDE
Sous la direction d'un nouveau propriétaire

Bonnes Chambres,
Bons Lits
Bonne Pension
et Restaurant de premier ordre.
Service de 1ère classe

Nous sommes à votre service et le public sera reçu chez nous avec les plus grands égards.

ARTHUR GROLEAU
PROPRIETAIRE
6-11-1m

RHUMATISME

Cure rapide du Rhumatisme Articulaire
Aigu, au moyen du

SPECIFIQUE
Du Dr ADJ. DESCHESNES

Guérison obtenue en 24 à 48 heures dans la plupart des cas.

En vente dans toutes les pharmacies et
Chez le Dr ADJ. DESCHESNES,
89, 4e Rue, LES CHUTES SHAWINIGAN.

OBLIGATIONS D'UTILITE PUBLIQUE
Montreal Public Service Corporation
Obligations 6½ pour cent
Echéant dans 5 ans—le 2 Juillet 1924.
Intérêt semi-annuel, les 2 Janvier et 2 Juillet.
Coupsures: \$1000, \$500 et \$100.

—Ces obligations sont garanties par le nantissement de \$4,650,000, d'obligations de la Montreal Public Service Corporation et de la Canadian Light & Power Company, au montant de \$2,950,000, et \$1,700,000, respectivement;— et de 59,500 actions ordinaires de la Canadian Light & Power Company représentant la presque totalité de l'émission.

—La Montreal Public Service Corporation est la parente de la Montreal Tramways & Power Co., Ltd. Avec la Montreal Tramways Company et la Canadian Light & Power Company, elle forme un groupe de quatre Compagnies d'Utilité Publique affiliées pour les fins d'administration et de service, ce qui lui assure une exploitation des plus avantageuses.
Prix: au pair (100) et l'intérêt couru.

OBLIGATIONS INDUSTRIELLES
Cie de Pulpe et de Pouvoirs d'Eau du Saguenay
Obligations 6½ pour cent
Echéances diverses de 2 à 15 ans—au choix du prêteur
Intérêt semi-annuel, les 1er Janvier et 1er Juillet.
Coupsures: \$1000, \$500 et \$100.

—Ces obligations sont garanties par le nantissement de \$7,125,000, d'obligations portant première hypothèque sur l'actif des différentes Compagnies contrôlées par la "Saguenay-Pulpe."

—Elles sont de plus garanties par le nantissement de \$3,800,000, d'actions privilégiées et \$6,321,000, d'actions ordinaires, représentant le contrôle absolu de ses compagnies subsidiaires.

—Nous considérons que la sécurité de ces obligations est incontestable— et que leur achat constitue un placement à la fois sûr et profitable.
Prix: au pair (100) et l'intérêt couru.

OBLIGATIONS MUNICIPALES

CITE DE MONTREAL.	6%	Echéance 1923.	Prix: 102	Rapport: 5.37
CITE DE TORONTO.	6½%	Echéance 1927.	Prix: 101.75	Rapport: 5.35
CITE DE WINNIPEG.	6%	Echéance 1939.	Prix: 101.20	Rapport: 5.40
CITE DE VANCOUVER.	4½%	Echéance 1933.	Prix: 88.27	Rapport: 5.70
CITE DE CALGARY.	5%	Echéance 1933.	Prix: 92	Rapport: 5.87
CITE DE VICTORIA.	4½%	Echéance 1925.	Prix: 93.73	Rapport: 5.75
CITE DE REGINA.	6%	Echéance 1923.	Prix: 100.88	Rapport: 5.78

OBLIGATIONS PROVINCIALES

PROVINCE D'ALBERTA.	5%	Echéance 1922.	Prix: 97.96	Rapport: 5.75
PROV. COLONIE ANGLAISE.	6%	Echéance 1929.	Prix: 94	Rapport: 5.50
PROVINCE MANITOBA.	5½%	Echéance 1935.	Prix: 101.20	Rapport: 5.40
PROVINCE ONTARIO.	6%	Echéance 1928.	Prix: 104.50	Rapport: 5.35
PROVINCE SASKATCHEWAN.	5%	Echéance 1929.	Prix: 96.19	Rapport: 5.80

Renseignements complets, prospectus et formules de souscription sur demande.

RENE-T. LECLERC
BANQUIER ET COURTIER
160 rue Saint-Jacques, — MONTREAL
(Maison fondée en 1901)