

ANNONCES CLASSÉES

Un seul numéro
1.866-637.5236
MERKADO

SUR NOTRE SITE INTERNET

Les Etchemins honore ses citoyens exceptionnels

Bellechasse ne désespère pas obtenir des revenus des baux d'éoliennes du Massif *Page 6*

Saint-Prospér adopte sa politique familiale

Page 10



LA VOIX DU SUD
www.lavoixdusud.com **transcontinental**

Vol 48, no 08 • Mercredi 25 février 2009 • 28 550 exemplaires

Blais Optométrie
Examen de la vue • Lunettes
Verres de contact
207 A, 2 Avenue, Lac-Etchemin
625-5253

À l'avant, nous reconnaissons la ministre Christine St-Pierre et la présidente de la Maison de la Culture de Bellechasse, Mariette Flamand. À l'arrière, le coordonnateur de l'organisme, Pierre Thibert, la députée de Bellechasse, Dominique Vien, et le préfet de la MRC de Bellechasse et maire de Saint-Damien, Herve Blais.
PHOTO HÉLÈNE BARNARD

La Maison de la Culture de Bellechasse reconnue comme diffuseur pluridisciplinaire

> Ludovic Côté

redaction_lacetchemin@transcontinental.ca

Après plusieurs années d'attente et de pressions auprès du gouvernement du Québec, la Maison de la Culture de Bellechasse a finalement été intégrée au sein du réseau des diffuseurs pluridisciplinaires en arts de la scène par la ministre de la Culture, des Communications et de la Condition féminine (MCCCF), Christine St-Pierre.

Cette dernière en a fait l'annonce jeudi dernier à Saint-Damien, en compagnie de la députée de Bellechasse et ministre des Services gouvernementaux, Dominique Vien. «La Maison de la Culture incarne la vitalité et le dynamisme des gens de Bellechasse», a mentionné d'entrée de jeu Mme St-Pierre, qui tenait à venir faire l'annonce sur le terrain.

La Maison de la Culture fait partie des quatre nouveaux diffuseurs qui ont été reconnus par le MCCCF.

Concrètement, cette reconnaissance permet à la Maison de la Culture, fondée en 1995 et qui présente des spectacles professionnels depuis 2004, d'obtenir une subvention récurrente de 16 000 \$, d'être inscrite dans la liste des diffuseurs pluridisciplinaires du Québec (favorisant ainsi la venue d'artistes renommés à Saint-Damien) et d'avoir accès au programme Aide aux immobilisations du ministère ayant pour objectifs la sauvegarde et la mise en valeur du patrimoine du Québec, l'amélioration du cadre de vie et le développement d'infrastructures de qualité permettant d'élargir l'accès aux biens, aux activités et aux services liés à la culture et aux communications.

À ce sujet, la présidente de la Maison de la Culture, Mariette Flamand, a mentionné que l'organisme pourrait faire appel à ce programme pour changer les rideaux, rénover la scène et installer un système d'air climatisé. La reconnaissance du MCCCF lui permettra également de diversifier et de

(suite à la page 3)

Grande vente fin de saison vêtements
Rabais allant jusqu'à 60%
Liquidation VTT 2008 et Ski-doo 2009
Faites vite car il en reste quelques un en inventaire!!

1407, Route 277,
Lac-Etchemin
www.lehouxsport.com
625-3081

LEHOUX
Sport Inc.
LAC-ETCHEMIN
ski-doo

© MC et le logo BRP sont des marques de commerce Bombardier Produits Récréatifs Inc. ou de ses sociétés affiliées.

25

25

25

Hâtez-vous avant la folie du printemps...



2007 Buick Allure CX



39 800 KM!
15 495\$

Mags, sièges électrique, ordinateur de bord, complètement équipé, garantie GM juin 2012 ou 160 000 km. Unité 270.

2003 Honda S2000



55 531 KM!
19 995\$

Cuir, 240 H.P., 6 vitesses, décapotable... Préparez-vous pour l'été! Unité 196A.

2005 Pontiac G6 GT (orange brûlé)



37 763 KM!
12 995\$

Mags 17", aileron, toit ouvrant panoramique, ordinateur de bord, démarreur à distance, «full, full load». Venez vite! Garantie disponible. Unité 126.

2008 Jeep Liberty 4x4



17 378 KM!
20 495\$

North Edition, V6, 3.7L, mags, toit ouvrant, phares antibrouillards, bluetooth, équipé de A à Z, garantie mai 2013 ou 100 000 km. Unité 309.

2003 Mitsubishi Outlander XLS AWD



126 156 KM!
11 995\$

Aileron, démarreur à distance, climatiseur, complètement équipé, très propre. Unité 230A.

2003 Toyota Echo



64534 KM!
8 495\$

Manuelle, équipement standard, super économique, 54 mi./gal., garantie disponible. Unité 172.

2008 Pontiac Vibe



11 027 KM!
16 995\$

Manuelle, phares antibrouillards, air climatisé, vitres teintées, vitres, portes et miroirs électriques, garantie GM janvier 2013 ou 160 000 km. Unité 283A.

2004 Mazda 3 GS



39 852 KM!
11 995\$

Mags, air climatisé, démarreur à distance, vitres teintées, très bien équipé, garantie avril 2009 ou 100 000 km. Unité 169.

2004 Honda Civic SE



79 504 KM!
10 495\$

5 vitesses, aileron, portes électriques, démarreur à distance, bien équipé, garantie Honda 19 août 2009 ou 100 000 km. Unité 328A.

2003 Ford Windstar LX



71 742 KM!
6 995\$

Phares antibrouillards, siège banquette, équipé de A à Z, impeccable, garantie disponible. Unité 199A.

www.pglessard.com



YVES LESSARD,
PROPRIÉTAIRE



ÉRIC VEILLEUX,
conseiller aux ventes



NICOLAS BERNARD,
conseiller aux ventes



GHISLAIN DULAC

(418) 594-8844

(418) 228-9320

P.G. Lessard
AUTO



Membre
AMVOQ
Association des marchands
de véhicules d'occasion
du Québec
www.amvoq.ca

310, Route 204, Saint-Prosper

Actualités

www.lavoixdusud.com

Les jeunes entrepreneurs invités à vaincre leurs peurs

La Société d'aide au développement de la collectivité (SADC) Bellechasse-Etchemins convie les entrepreneurs et futurs entrepreneurs de 18 à 35 ans à une soirée de réseautage, le 10 mars prochain à l'Auberge les Etchemins de Lac-Etchemin, au cours de laquelle ils auront l'occasion d'entendre la conférence «Vaincre ses peurs: réussir en affaires et vivre de ses passions» de Georges Brossard, grand communicateur et fondateur de l'insectarium de Montréal.

Au cours de cette présentation motivante, pleine d'humour et de surprises, M. Brossard invitera ses auditeurs à couper la corde qui les lie à l'ancre de la peur et qui les empêche d'aller plus loin, plus vite, plus haut.

Présentée sous la forme d'un 5 à 7, la soirée

sera également agrémentée d'un cocktail dinatoire au cours duquel les jeunes entrepreneurs auront l'occasion de réseauter entre eux. Les gens intéressés à participer à cette activité doivent remplir une fiche d'inscription disponible au www.sadcbe.qc.ca ou en faire la demande auprès de Maxime Hince au 418 642-2844. Le coût est de 10 \$ et l'inscription ne sera confirmée qu'à la réception du paiement.

Mentionnons que la SADC organise cette activité en collaboration avec Emploi-Québec Chaudière-Appalaches, les Centres financiers aux entreprises (CFE) de Bellechasse et de Chaudière-Sud, les CLD des Etchemins et de Bellechasse et les Carrefours jeunesse-emploi (CJE) de Bellechasse et Les Etchemins. (L.C.)

Les Entreprises Forestières Saint-Magloire inc. condamnée à 6 000 \$ d'amende

À la Cour municipale de la M.R.C. de Bellechasse le 16 janvier 2009, l'Honorable juge Jacques Ouellet a accepté le plaidoyer de culpabilité des Entreprises Forestières Saint-Magloire inc., à trois constats d'infraction qui lui avait été délivrés pour des infractions au Règlement régional no 076-05 de la M.R.C. des Etchemins. Les travaux de coupe reprochés aux Entreprises Forestières St-Magloire inc. pour lesquelles elle a reconnu sa culpabilité, consistaient au non respect des bandes boisées en bordure d'un cours d'eau, à la réalisation d'une coupe intensive sans certificat d'autorisation dans certains peuplements où des coupes n'avaient pas été autorisées, ainsi qu'une coupe intensive sur une superficie supérieure à 30 % de la superficie forestière totale de la propriété. La Cour municipale a donc condamné la défenderesse à payer 6 000 \$ d'amende en plus des frais pour un montant total de 7 307 \$. Lors de l'audience de la Cour municipale du 16 janvier dernier, Les Entreprises Forestières Saint-Magloire inc. était représentée par son procureur, Me Olivier Tousignant et par son secrétaire, M. Guillaume Ménard.

NOUVEAU Maintenant à Saint-Anselme **NOUVEAU**

A S S U R A N C E S
CARL CLOUTIER
REPRÉSENTANT AUTONOME • COURTIER EN ASSURANCES DE DOMMAGES

ASSURANCE AUTOMOBILE • HABITATION
ENTREPRISE • VÉHICULE RÉCRÉATIF

584, route Bégin, suite 204, Saint-Anselme (Québec) G0R 2N0
Téléphone : (418) 885-1444 Télécopieur : (418) 838-1502

PARTENAIRE DE COURTIER D'ASSURANCE UNIS INC.

PLUS DE 30 ANS D'EXPÉRIENCE

DENTUROLOGISTE



Stéphane Langlais,
D.D.

- Prothèses dentaires complètes, partielles et sur implants
- Protecteur buccal
- **URGENCE 7 jours/semaine**

CONSULTATION GRATUITE

Lac-Etchemin : 418 625-3828

Saint-Raphaël : 418 243-2115

Sans frais : 1 866 525-3828

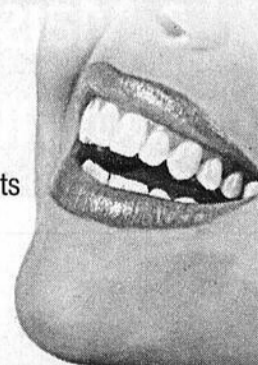

Les excédents en hausse de 41,7 % chez Unicoop

La coopérative affiche son meilleur bilan à vie



> **André Poulin**
andre.poulin@transcontinental.ca

La forte croissance des ventes, le rendement exceptionnel du service des grains et les améliorations importantes des rendements de la division des machines agricoles et des élevages, combinés aux revenus de ristourne de La Coop fédérée et à l'excellente performance des opérations dans chacun de ses secteurs d'activités ont permis à Unicoop de présenter aux quelque deux cents personnes présentes à son assemblée générale, tenue le vendredi 13 février dernier à Sainte-Hénédiène, le meilleur bilan de ses 22 années d'opération.

Au cours de son exercice financier terminé le 31 octobre 2008, les ventes consolidées d'Unicoop ont atteint un nouveau sommet de 129,2 millions \$, comparativement à 103,1 millions \$ pour l'exercice précédent, soit une augmentation de 26,2 millions \$ ou 25,4 %. Cette croissance exceptionnelle provient, entre autres de l'acquisition de bureau de vente de machinerie New-Holland de Trudel & Piché inc. (six mois d'opération), à Saint-Narcisse-de-Champlain et à Québec. Les partenariats conclus, pour la fabrication des moulées avec des coopératives de la région, dans le cadre du projet Chrysalide ainsi que la croissance des volumes dans les secteurs d'activité traditionnelle et, dans une moindre mesure, l'inflation, ont également joué un rôle dans l'atteinte de ces résultats. Unicoop a terminé son exercice financier 2008 avec un excédent de 3,6 millions \$, comparativement à 2,2 millions \$ l'an



Administrateur de la coopérative Unicoop depuis février 2007, Julien Bélanger d'Honfleur a été élu au poste de 2e vice-président de son C.A.

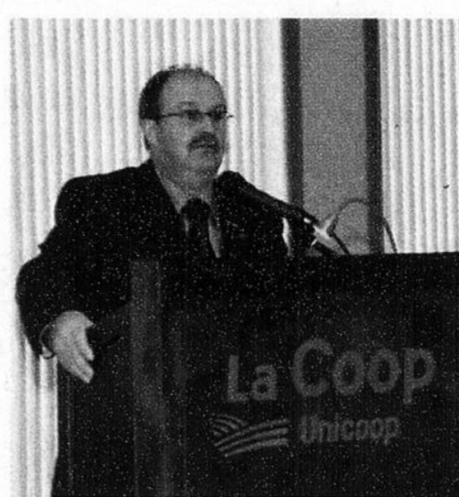

Le président d'Unicoop, M. Alain Larochelle s'adresse à l'assistance lors de l'assemblée générale de la coopérative, le vendredi 13 février, à Sainte-Hénédiène.

dernier, une hausse de 1,4 % ou 63,6 % à laquelle la ristourne de la Coop fédérée a contribué pour 487 000 \$ ou 13,5 % alors qu'en 2007 aucune ristourne n'avait été versée en raison des pertes de sa filiale Olymel. 1 416 485 \$ de ces excédents seront

versés aux membres sous forme de ristournes. De plus, un montant total de 215 330\$ en capitaux privilégiés « G », émis en 1999, leur sera remboursé.

Suite à cette assemblée générale aucun changement n'a par ailleurs été apporté à la

composition du C.A. d'Unicoop puisque les trois administrateurs sortant de charges soit MM Richard Dion de Saint-Gervais, Marcel Vachon de Sainte-Hénédiène et Claude Turmel de Saint-Anges ont été reconduits en poste. Il en a été de même pour MM Alain Larochelle de Saint-Lazare et Richard Ferland de Sainte-Marie-de-Beauce dans leurs fonctions respectives de président et vice-président d'Unicoop. Une nouveauté a toutefois été apportée au C.A. avec la création d'un poste de 2e vice-président en raison de l'ampleur que prend la coopérative. Julien Bélanger d'Honfleur en sera le 1er titulaire.

Issue de la fusion en 1986, d'une dizaine de coopératives de la région, Unicoop intervient au cœur de Chaudière-Appalaches, de Québec, de l'Île d'Orléans, de la Mauricie et de la région de Portneuf, où elle opère 19 points de service. L'entreprise compte 1 844 membres et dénombre 10 000 clients. Elle se classe parmi les huit plus importantes coopératives agricoles au Québec et occupe le 33e rang au Canada. Unicoop emploie 264 personnes et occupe au chapitre de l'emploi le 72e rang des PME dans la province.

suite de la page 1

bonifier sa programmation de spectacles et de consolider son volet cinéma d'auteur. « Cette entente constitue une véritable reconnaissance pour notre organisme et notre milieu après six années d'efforts et nous espérons ardemment qu'elle ne soit que le début d'une franche collaboration », a conclu Mme Flamand. « La reconnaissance de ce diffuseur répond

à un besoin réel du milieu puisqu'il n'y avait pas jusqu'ici de diffuseur en arts de la scène soutenu par le MCCC dans la portion sud-est de Chaudière-Appalaches », a quant à elle déclaré Mme Vien, qui a ajouté que cette annonce contribuera à rendre la région plus attrayante.

Enfin, la députée a rendu hommage aux trois employés de la Maison de la Culture et

aux nombreux bénévoles qui ont permis à l'organisme d'accomplir avec succès sa mission d'offrir des spectacles de qualité à la population bellechassoise. Mentionnons que la Maison de la Culture possède un budget de fonctionnement de 200 000 \$ par année et est soutenu financièrement par de nombreux organismes et entreprises, dont la Municipalité de Saint-Damien, la MRC de Bellechasse et Desjardins.

Tu veux parler ANGLAIS?

- Cours de base et conversation
- Service de traduction

Session d'hiver offerte jusqu'au 27 mars

Inf.: 418-885-8436

Caroline Méthivier, formatrice agréée

Brochu, Dubois, Lajeunesse NOTAIRES

Votre notaire, un allié de choix lors de l'achat de votre maison.

17, ROUTE KENNEDY, SAINT-HENRI
882-3456

2, RUE DES ÉRABLES, SAINT-ANSELME
885-4400

Josianne Asselin
NOTAIRE

Réseau Notarial Plus

TAMYLEE Centre canin
Agility · Maternelle · Obéissance

Des gens de passion et d'expérience à votre service!
Venez nous rencontrer!

160, route du Grand Buckland, Sainte-Claire
418-983-0006

Atelier Mobile

Rembourrage de sièges
Service ultra-rapide fait sur place

- Tracteur
- Moto
- Camion
- Bateau
- VTT
- etc...

Réal Leclerc

2, Entrée 75, Saint-Michel de Bellechasse GOR 350
Tél.: (418) 884-2838 • Cell.: (418) 570-9110

CGA

Comptable

Travailleurs autonomes/PME
Rapports gouvernementaux
Tenue de Livres
États financiers
Paie/Impôt

Nancy Rouleau, CGA
383, rue de la Loire
Pintendre
Tél.: 418.838.1132
Cell.: 418.997.2450
nrouleaucga@sympatico.ca

Je me déplace, pour mieux vous servir!

CLINIQUE CHIROPATRIQUE SOPHIE CHABOT

- Soins chiropratiques pour toute la famille
- Chiropratique pédiatrique
- Suivi de grossesse

JOURS D'OUVERTURE
LUNDI, MERCREDI ET JEUDI

15, boul. Père-Brousseau
Saint-Damien
789-3939

Membre de l'Ordre des Chiropraticiens du Québec

PME Inter Notaires Bellechasse-Etchemins Inc.

NOTAIRES

Pour l'amour de vos enfants faites votre testament!

RÉFÉREZ-VOUS À NOTRE ÉQUIPE QUI SAURA VOUS GUIDER!

Me Patrice NADEAU, Me Caroline POULIOT, Me Eric TREMBLAY, Me Nathalie LAFONTAINE

Lac-Etchemin: 625-9501 • Sainte-Justine: 383-5051
Saint-Anselme: 885-9850

Retrouvez le sourire

RÉPARATION ET FABRICATION DE PROTHÈSES DENTAIRES :

- Amovibles (dentiers)
- Partiels
- Sur implants
- Protecteurs buccaux

Marc Lapointe
D.D.

1442, ROUTE 277, LAC-ETCHEMIN
(418) 625-3218

CONSULTATION GRATUITE

SAVARD, PIGEON AVOCATS

- Droit criminel
- Droit familial
- Droit de la jeunesse
- Droit social

(Aide juridique acceptée)

Bureau de Lévis : (418) 837-7777
Bureau de Montmagny : (418) 234-1444

PREMIÈRE CONSULTATION SANS FRAIS

Me Sophie Audet, notaire

Service professionnel à domicile
(418) 625-2751

Cessionnaire des greffes de Me Jules Fortin,
Me Gaston et Me James Dufour, notaires

1684, Route 277, Lac-Etchemin

Le projet de coopérative audiovisuelle suscite un vif intérêt



> **Ludovic Côté**
andre.poulin@transcontinental.ca

À en juger par l'empressement de la plupart des 15 artisans de l'audiovisuel bellechassois présents à la soirée d'information du 17 février à remplir une déclaration d'intérêt et d'engagement préconstitutif, nul doute que le projet de coopérative audiovisuelle initié par le Carrefour jeunesse-emploi (CJE) de Bellechasse et Artson jeunesse, en collaboration avec la Coopérative de développement régional (CDR) Québec-Appalaches, suscite un vif engouement dans la région.

Présenté dans les locaux du CJE de Bellechasse par Frédéric Audet de la CDR Québec-Appalaches et par les membres du comité provisoire, à savoir Steeve Lapointe d'Artson jeunesse, Michel Lapierre du CJE, Julien Fournier du groupe Noisy Souls et Hugo Aubin-Nadeau de Haute Tension, ce projet de coopérative spécialisée dans le domaine du son, de la musique et de l'image découle de l'intérêt soutenu des jeunes du projet «Faut Bouger» pour une telle entreprise.

Les objectifs du projet sont de développer une offre de services intégrée et globale en audiovisuel (enregistrement studio, mixage, montage vidéo, transfert vidéocassette,



Frédéric Audet de la CDR Québec-Appalaches (en haut à gauche) et les membres du comité provisoire de la coopérative audiovisuelle, Michel Lapierre, Hugo Aubin-Nadeau, Steeve Lapointe et Julien Fournier (respectivement 2e, 3e, 4e et 5e à partir de la gauche dans la rangée du bas) sont entourés d'artisans bellechassois qui ont déjà signifié leur intérêt à devenir membre de celle-ci.

production de spectacles, sonorisation d'événements, placement d'artistes, etc.), de favoriser l'échange et le transfert de connaissance entre la relève et les professionnels, de développer et de consolider les qualités entrepreneuriales dans le domaine des arts médiatiques et de dynamiser et concentrer les forces vives de la culture bellechassoise.

Outre les artisans du son, de l'image et de la musique, le projet s'adresse aux organisations (les festivals entre autres) et aux résidents de Bellechasse ayant des besoins en audiovisuel.

Parmi les avantages de mettre en place la coopérative, mentionnons l'utilisation d'un studio et la location d'équipements à prix modique, le partage des connaissances, des

expertises et des projets (formations multimédias, ateliers-conférences, etc.) et la centralisation des services audiovisuels dans Bellechasse.

Deux types de membres sont prévus pour la coopérative, soit les membres producteurs (travailleurs autonomes, techniciens, créateurs, entreprises en audiovisuel) et ceux de soutien (clients, organisations). Les parts de qualifications des producteurs pour devenir membre régulier ont été fixées à 40 \$; pour 10 \$, ils peuvent cependant obtenir le statut de membre auxiliaire. Pour ce qui est des membres de soutien, les parts de qualifications sont de 50 \$ (individuel) et de 250 \$ (corporatif).

Devant l'intérêt marqué des artisans de Bellechasse pour la coopérative, le comité provisoire poursuivra l'étude de pré faisabilité (préparation du plan d'affaires, recherche de financement, etc.). Si le projet s'avère viable, une assemblée de constitution aura lieu dans les 90 prochains jours.

Les personnes intéressées à devenir membre ou qui souhaitent obtenir plus d'informations sur le projet peuvent contacter Michel Lapierre au (418) 887-7117 ou par courriel à asejbell-etch@globetrotter.net. Un site Internet consacré à la coopérative sera également en opération dans les prochains jours, au www.avbellechasse.com.

À Services Québec,
Vous êtes
» au bon endroit !

La porte d'entrée aux services gouvernementaux

Les services du Directeur de l'état civil sont maintenant disponibles à Lévis, au bureau de Services Québec :

Les Promenades de Lévis,
44, Route du Président-Kennedy

Demandes de certificat ou de copie d'acte :

- de naissance
- de mariage
- d'union civile
- de décès

Par Internet :
www.servicesquebec.gouv.qc.ca

Par téléphone :
418 644-4545
1 877

Service ATS : 1 800 361-9596

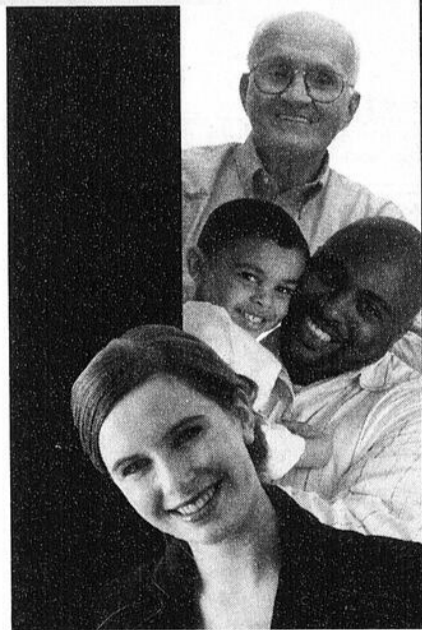

Services Québec

CENTRE D'ABANDON DU TABAGISME

Toutes les raisons sont bonnes pour arrêter de fumer. Avez-vous la vôtre ?

Pour de l'aide ou de l'information

Centre de santé et de services sociaux des Etchemins

Les Etchemins
331, Place du Sanatorium
Lac Etchemin
Tél.: 418 625-8001; 418 625-3101
poste 2230
418 594-8282 (St-Prosper)

Centre de santé et de services sociaux du Grand Littoral

Grand Littoral secteur Bellechasse
100, Mgr Bilodeau, Saint-Lazare
Tél.: 418 883-2227 ou
1-888-883-2227

SERVICES GRATUITS

Saint-Philémon joue de prudence dans le dossier éolien

Contrairement à celles tenues les 10 et 11 février derniers à Saint-Magloire et à Buckland, la soirée d'information organisée par Saint-Laurent Énergies à Saint-Philémon, le mardi 17 février, pour mieux faire connaître son projet d'implantation de 75 éoliennes dans le Massif du Sud n'a pas donné lieu à des échanges animés entre promoteurs, partisans et opposants au projet.

Plutôt que de tenir un assemblée délibérante au cours de laquelle les promoteurs du projet auraient à répondre aux questions ou objections de l'assistance eu égard à ce projet, le conseil municipal de Saint-Philémon a en effet décidé de s'en tenir exclusivement à l'objectif initial de cette rencontre soit d'informer les citoyens.

«Les gens sont venus pour obtenir de l'information pas pour assister à une contestation du projet par ceux qui s'y opposent» d'expliquer le maire Joseph Talbot qui a donc exclu de la soirée toute période de question entre participants à la rencontre et les promoteurs du projet.

Ainsi, les cinq représentants des entreprises impliquées dans le projet soit Stéphane Boyer, pdg de Saint-Laurent Énergies, Stephen Cookson et Alex Couture, deux de ses directeurs de projet, Steve



Stephen Cookson, directeur du projet éolien de Saint-Laurent Énergies dans le parc régional Massif du Sud, s'entretient avec l'une de ses plus farouches opposantes, Mireille Bonin, du Réseau des montagnes. À l'arrière plan, Georges Roy, lui aussi en désaccord avec ce projet, en discute avec le maire Joseph Talbot, qui apparaît à droite sur la photo.

Vertefeuille de SNC Lavalin et Yannick Debin de EDF Énergies nouvelles ont accompagné par petits groupes la soixantaine de personnes, qui ont participé à cette rencontre d'information, pour leur expliquer à l'aide d'affiches la teneur de ce projet sans avoir à débattre de la pertinence de celui-ci. AP

Clément Lacroix
Agent immobilier RE/MAX

RE/MAX
RE/MAX AVANTAGES INC.
Courtier immobilier agréé

835-3535
803-3933
clement.lacroix@remax-quebec.com

Vous avez un projet d'achat ou de vente? CONFIEZ-LE MOI!

MAISON DE LA SEMAINE

SAINT-LAZARE

Cette propriété de construction récente est sise sur un terrain de 78 000 pc. La tour de la salle à manger permet de capter le soleil du matin. Un vaste salon, 4cc, 2 s.bains ainsi qu'une grande famille vous assureront un véritable confort. Un garage attenant à la maison peut servir d'atelier d'atelier.

<p>SAINT-VALLIER</p> <p>Sur le chemin Valléville, ferme avec maison 4 cc, garage double, grange et 3 bâtiments adjacents. 25 hectares. Vendre au prix de l'évaluation municipale.</p>	<p>SAINT-VALLIER</p> <p>Restaurant licencié incluant logement neuf. Impeccable, équipements récents. Grand stationnement.</p>	<p>SAINTE-SABINE</p> <p>Résidence 1 1/2 étages, 3cc, grand cabanon, située dans un très tranquille, sans vison 1/2 mile à la nord. Dans le pays des montagnes. Les Appalaches, site idéal pour chasse, pêche, tirage de chiens ou autres. Parfait pour la motoneige... observation des étoiles, de la nature et de la lune. Et ce, à 65 500\$.</p>	<p>BUCKLAND</p> <p>Près Massif du Sud à Buckland située à 10 min. du Centre de ski & centre Plein-Air. Cette propriété compte 6 pièces et une salle de bain en + d'un jardin intérieur avec piscine, creusée. Grand terrain de +/- 18000 pc. On en demande prix évaluation.</p>
<p>SAINT-RAPHAËL</p> <p>Superbe domaine sur les Rivières du Sud à Petite Ste-Marguerite. Veste maison construite en 1946. Acc. toutes les pièces pl bois franc, soléum & véranda, petit studio ou bureau pour professionnel. Sur terrain boisé de 7 arpents (268,000pc).</p>	<p>SAINT-RAPHAËL</p> <p>Chalet habitable à l'année, réflexion complète, isolation, revêtement extérieur, finition intérieure, plomberie, armoires. Plafond cathédral, mur en planche de pin. Avec remise 8 X 11 pieds. Installation septique conforme. Accès au lac, descente municipale.</p>	<p>ARMAGH</p> <p>Maison de campagne, 1 1/2 étages avec garage et cabanon, maison chaude et coquette dans la prairie du rang de la fourche à Armagh. Cachet ancestral conservé en bonne partie. Près de la rivière. Champ d'épuration fosse septique conforme. Aubaine!</p>	<p>SAINT-PAUL</p> <p>L'histoire raconte que cette propriété a été construite, il y a +/- 80 ans par un marchand de bois. Grande qualité des planches remis à l'état d'origine. Les murs, les ogives, les boîtes, les portes d'arche, vous sont conquis par la richesse qui se dégage de cette chaleureuse maison. Pièces lumineuses. Plancher de 9".</p>
<p>SAINT-RAPHAËL</p> <p>Développement Duchaîne. Le sous-sol a été entièrement aménagé. 3 chambres à coucher dont celle des maîtres 12' x 15' avec "Walk-in". Aménagement paysager, grand stationnement. Accessoires de qualité, décoré avec soin. Cachet chaleureux.</p>	<p>SAINT-RAPHAËL</p> <p>Maison unifamiliale, 3cc, rénovée entièrement. 2ième étage cachet rustique, chauffage électrique et poêle à bois, garage indépendant, cabanon. Espace à louer au RDC pour logement ou commerce de service.</p>	<p>SAINT-PIERRE</p> <p>Remarquable propriété 1 1/2 étages à toit de forme "coucotte" permettant de belles lignes agrandissant et illuminant les 3 vastes chambres à l'étage. Cuisine et salle à dîner indépendantes, grand salon, planches bois franc, carrelé et chêne. Rénovations récentes, services municipaux. A quelques pas de village.</p>	<p>SAINT-RAPHAËL</p> <p>Belle rustique sur grand terrain rue Principale à Saint-Raphaël avec garage et atelier. 4 chambres, salon double, cuisine d'été, cachet bien conservé.</p>

Pour bien servir les membres des municipalités suivantes:
ST-RAPHAËL, LA DURANTAYE, ARMAGH, ST-NÉRÉE ET ST-PHILÉMON

Des gens de confiance!



Jacques Blais PAA, Sophie Pelletier, Claire Carrier et Martine Langlois



Pour faire les bons choix, mieux vaut se fier à des professionnels près de vous qui sauront bien vous conseiller.

En assurance automobile, habitation, entreprise ou agricole, vous pouvez faire confiance à notre équipe de St-Raphaël, ils sauront bien vous conseiller.

Tout commence par la confiance

PROMUTUEL
BELLECHASSE-LÉVIS

440, boulevard St-Pierre, St-Raphaël G0R 4C0
418 243-3156 • 1 877 243-3156
promutuel.ca

ASSURANCE ET SERVICES FINANCIERS

Bellechasse ne désespère pas obtenir des revenus des baux d'éoliennes du Massif

> André Poulin

andre.poulin@transcontinental.ca

Le préfet Hervé Blais de la MRC de Bellechasse et son directeur général Clément Fillion ne jettent pas la serviette quant à la possibilité pour les MRC de Bellechasse et Les Etchemins d'obtenir des revenus des baux de location, qui seront éventuellement payés au ministère des Ressources naturelles et de la Faune (MRNF) par Saint-Laurent Énergies pour les éoliennes qu'ils projettent implanter dans le Massif du Sud.

Selon les termes de l'entente spécifique de gestion de la zone intensive de 10 km carrés du Parc régional Massif du Sud, que les MRC de Bellechasse et Les Etchemins s'apprentent à ratifier avec les ministères des Ressources naturelles et de la Faune (MRNF) et des Affaires municipales, des Régions et de l'Organisation territoriale (MAMROT), les revenus tirés des baux de locations des actuels utilisateurs des terres publiques de la zone intensive seraient versés aux MRC pour le financement des opérations du parc régional, comme nous l'écrivions dans notre précédente édition. Ce serait aussi le cas si des éoliennes étaient installées dans la zone intensive mentionnée.

Actuellement dans le plan d'implantation soumis par Saint-Laurent Énergie, 10 des 75 éoliennes que l'entreprise projette installer dans le Massif du Sud, sont localisées dans cette zone intensive. Advenant qu'elles ne soient pas déplacées au terme des audiences publiques du BAPE de l'automne 2009, selon les termes de l'entente spécifique dont les maires de Bellechasse ont

autorisé la ratification, mercredi dernier (ceux des Etchemins devraient en faire autant ce mercredi 25 février), 100 000 \$ de revenus annuels de location payés au MRNF par Saint-Laurent Énergies à raison de 5 000 \$ du MW produit par ces éoliennes, qui ont capacité de production annuelle de 2 MW chacune, seraient versés aux MRC pour le financement des opérations du parc régional.

Dans le cas, ou les représentations faites devant le BAPE conduiraient au déplacement des 10 éoliennes à l'extérieur de la zone intensive ou à leur élimination pure et simple, le préfet Hervé Blais croit que les négociations avec la MRNF pourraient éventuellement mener à l'agrandissement de la zone intensive afin d'y intégrer des éoliennes et obtenir ce faisant des revenus des baux de location.

Dans ce contexte, la mise à jour du plan d'aménagement du Parc régional Massif du Sud pour tenir compte de l'implantation probable d'éoliennes sur son territoire et la réalisation d'un plan d'affaires à long terme pour le Parc régional, dont la mise en œuvre est rendue possible grâce au protocole d'entente à intervenir avec le MRNF et le MARMOT, et qui permettra le versement par ces derniers de subventions de 20 000 \$ aux MRC de Bellechasse et Les Etchemins, ouvrent selon M. Blais la porte à l'obtention d'une source de financement récurrente et significative pour le Parc régional du Massif du Sud après plus d'une décennie de démarches en ce sens. Les maires de Bellechasse se sont d'ailleurs pressés d'autoriser la signature de ce

protocole d'entente, mercredi dernier. Sans doute, les maires des Etchemins en feront,

encore là, autant ce mercredi en assemblée en ajournement.

> Semaine policière

Une Saint-Valentin bien arrosée

La Saint-Valentin, une occasion pour certains de lever le coude.

C'est ce que peut laisser croire les résultats des arrestations effectuées le samedi 14 février alors que deux individus ont été interpellés pour conduite avec les capacités affaiblies par les policiers de la S.Q. de la MRC de Bellechasse, l'une sur la route 279 à Saint-Charles, l'autre sur la rue Saint-Georges à Saint-Lazare. Le lendemain, il s'est agi d'une arrestation pour garde et contrôle d'un véhicule à moteur avec les capacités affaiblies sur le Chemin Azur à Saint-Vallier. Au bilan de la dernière semaine figure par ailleurs, 13 collisions matérielles et deux collisions avec blessés mineurs survenues à Saint-Damien et Saint-Charles. Un vol d'essence a par ailleurs été commis dans une station-service, de la route Kennedy, à Saint-Henri à 18:45 h, le dimanche 15 février. Un conducteur de race noir a fait le plein de son Acura blanc des années 1992, pour un montant de \$44.00.

Une perquisition pour tabac de contrebande a par ailleurs été effectuée le 16 février sur la route 281 à Saint-Raphael. 76 cartons de cigarettes de contrebande furent saisis par les policiers de Bellechasse ainsi qu'une arme à feu. Des accusations seront

portées contre le suspect. Cette même journée, des méfaits ont été commis sur 3 boîtes aux lettres du chemin de la Rivière Etchemin et de la route Henderson à Saint-Malachie, qui ont été démolies volontairement, ce qui a causé des dommages de \$150.00. L'enquête se poursuit.

Sur le territoire de la S.Q. de la MRC Les Etchemins, le vendredi 13 vers 20:50, un accident est survenu sur la route 276, dans la municipalité de Saint-Odilon. Il s'agit d'un véhicule qui a quitté la chaussée par la droite dans une courbe. La conductrice a subi des blessures légères. Ce même soir de 23:00 à minuit, un barrage pour contrer l'alcool au volant a été fait dans la municipalité de St-Zacharie. Plusieurs automobilistes ont été vérifiés, mais aucun ne dépassait la limite permise.

Par contre le 18 février vers 20 h 20, un homme de 36 ans de Saint-Prospère a été arrêté pour conduite avec les capacités affaiblies par l'alcool suite au non-respect d'un arrêt obligatoire dans cette localité.

Il fut amené au poste de la Sûreté du Québec de la MRC des Etchemins où il a échoué les tests avec près du triple de la limite permise par la loi. Il s'agissait pour lui d'une troisième récidive pour la même infraction.

SUR Internet



Toutes les nouvelles au quotidien se lisent sur notre site web
www.lavoixdusud.com

ACTUALITÉS

Trois nouveaux médecins pour La Coopérative de santé Robert-Cliche



La séance d'information du BAPE suscite peu d'engouement à Saint-Michel

Jusqu'à 5 000 \$ disponibles dans Bellechasse pour des projets collectifs

VIE COMMUNAUTAIRE

Carrefour jeunesse emploi et Travail de rue de la MRC de Bellechasse organisent un 1^{er} souper spectacle bénéfique

Le plaisir de la lecture inculqué dans 5 écoles de Bellechasse

La « Grande sélection » dépasse ses objectifs

SPORTS

Le Fix Auto éliminé des quarts de finale de la LHBBF

Les talents locaux se distinguent au 54^e tournoi olympique Bellechasse



LA VOIX DU SUD
www.lavoixdusud.com

1516-A, Route 277, Lac-Etchemin G0R 1S0

(418) 625-7471 1-866-325-8649 Fax: (418) 625-5200

Annonces classées : 1 866 637-5236



RÉSEAU SÉLECT



Deloitte

Éditrice:
Caroline Gilbert

Journalistes:
André Poulin
Ludovic Côté

redaction_lacetchemin@transcontinental.ca

Conseillères publicitaires:
Isabelle Leblond
Geneviève Roy
Brigitte Simard

Coordonnatrice aux ventes:
Isabelle Pruneau

Secrétaire-réceptionniste:
Marie-Hélène Jacques

Directeur de production:
Rock Bizier

Graphiste:
Mélicha Rodrigue

Impression:
Imprimeries Transcontinental S.E.N.C.,
division Transcontinental Rimouski

Distribution: Publi-Sac Québec

Directeur régional:
Gaston Martin

Directrice à l'administration:
Lynda Drouin

Publié par: Médias Transcontinental S.E.N.C.

Présidente: Natalie Larivière
www.medias-transcontinental.com

DISTRIBUTION CERTIFIÉE ODC : 28 550 EXEMPLAIRES • TIRAGE : 28 787 EXEMPLAIRES IMPRIMÉS

Dépôt légal : Bibliothèque Nationale du Québec. Société canadienne des postes - Envois de publications canadiennes. Contrat de vente de produit no 40013316. © 2005 Médias Transcontinental S.E.N.C. Toute reproduction des annonces ou informations, en tout ou partie de façon officielle ou déguisée est interdite sans la permission écrite de l'éditeur. Le Journal La Voix du Sud ne se tient pas responsable des erreurs typographiques pouvant survenir dans les textes publicitaires mais il s'engage à reproduire uniquement la partie du texte ou se trouve l'erreur. La responsabilité du journal et ou de l'éditeur ne dépassera en aucun cas le montant de l'annonce. Les articles publiés dans Le Journal La Voix du Sud sont sous la seule responsabilité des auteurs et la direction ne partage pas nécessairement les opinions émises.

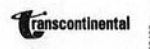

Saint-Anselme se dénêche un 1^{er} partenaire majeur pour sa passerelle aux chutes Rouillard

>André Poulin

La municipalité de Saint-Anselme projette construire au printemps 2010 une passerelle de 40 mètres de longueur par trois de largeur qui reliera la Véloroute de Bellechasse sur la rive ouest de la rivière Etchemin à la halte routière du Parc des Chutes Rouillard sur sa rive est.

Ce projet commandera des investissements totaux de 300 000\$ pour la construction de la passerelle et l'aménagement des chemins d'accès à la Véloroute et au Parc des Chutes d'une longueur respective de 165 et 135 mètres.

Pour concrétiser ce projet, les élus de Saint-Anselme ont dans un premier temps obtenu du

Groupe Ledor qu'il participe au financement de l'étude de faisabilité qui a notamment permis d'établir les coûts de construction d'une telle passerelle. 50 % des 10 700 \$ de dépenses encourues pour la réalisation de cette étude au cours de l'automne 2008 a été financé par le Groupe Ledor. Présent lors du dévoilement du projet dans les locaux de la bibliothèque Laurent Caron de Saint-Anselme, jeudi dernier, son président, André Gagnon, a alors indiqué que, compte tenu de l'intérêt marqué du Groupe Ledor pour la pratique de l'activité physique et la protection de l'environnement, deux valeurs véhiculées par ce projet, le conseil d'administration du Groupe avait accepté de

verser une somme additionnelle de 50 000 \$ sur trois ans à ce projet, advenant sa réalisation.

Outre le Groupe Ledor, la municipalité de Saint-Anselme souhaite associer d'autres partenaires majeurs à ce projet dont la coordination est présentement assurée par M. Claude Lavoie, directeur des loisirs de la municipalité de Saint-Anselme. Des démarches en ce sens ont ainsi été entreprises auprès d'Hydro-Québec, du programme Écomunicipalité du Fonds IGA ainsi qu'auprès des gouvernements provincial et fédéral, qui ont annoncé le déblocage d'importants crédits pour la mise en œuvre de projets d'infrastructure récréotouristique.

«Nous n'attendons plus que du personnel politique de nos députés que les informations

sur le programme le plus approprié pour adresser nos demandes pour procéder en ce sens» d'expliquer le maire Bonneau en conférence de presse. Ce dernier se dit assuré de pouvoir obtenir de ces partenaires potentiels des contributions financières significatives, qui réduiront d'autant la participation financière de sa municipalité dans ce projet récréotouristique rassembleur, qui se révélera être le premier d'importance à émerger dans Bellechasse dans la foulée de la construction au cours de l'été 2008 de la Véloroute, une piste cyclable de 74 km aménagée sur les anciennes emprises ferroviaires du Québec Central et du Tronçon Monk entre Saint-Henri et Armagh moyennant des investissements de près de 4,6 millions de \$.



À l'avant, le président du Groupe Ledor, André Gagnon, et le maire Michel Bonneau de Saint-Anselme nous présentent l'esquisse de la future passerelle enjambant l'Etchemin à la hauteur de la halte routière. La structure projetée sera distante d'environ 165 mètres de la Véloroute sur la rive ouest de l'Etchemin et de quelque 135 mètres du Parc des Chutes Rouillard sur la rive est. Ils sont accompagnés de directeurs des divisions Dorchester et Lévis-Orléans du Groupe, messieurs Gilles Veilleux et Raymond Couture ainsi que de M. Daniel Bélanger, président de Vélo-Bellechasse.

Nous avons ce qu'il vous faut et à

TRÈS BON PRIX!

Husqvarna

DEPUIS 10 ANS

LACASSE 535, ROUTE BÉGIN
ST-ANSELME
418-885-4754

La place pour le choix et le meilleur prix \$\$\$

Contactez-moi!

Citadelle

CLAUDE LACASSE
Conseiller véhicules neufs et usagés
22 ANNÉES D'EXPERIENCE

89, ROUTE KENNEDY, LÉVIS
835-1171

LES SAMEDIS

Waiter d'un soir

1 VOYAGE AU MEXIQUE POUR 2 PERSONNES À GAGNER

MORDUS DU HOCKEY! Voyez toutes les parties du en direct sur Grand Écran! Surprises!! BUD LIGHT

Les mardis 19h Ligue de Poker du Québec Inscrivez-vous! tout au cours de la soirée!

BAR le BUNKER 100, RUE GIGUÈRE, LAC-ETCHEMIN
625-5728

Comment se portent vos pieds?

Examen GRATUIT

Durant la semaine de la santé des pieds, bénéficiez GRATUITEMENT des services d'un orthésiste professionnel et découvrez enfin pourquoi vos pieds vous font tant souffrir.

Prenez rendez-vous dès aujourd'hui, seulement 40 places sont disponibles pour cet examen gratuit.

Orthèses Bionick

Lac-Etchemin 418 625-3750	Saint-Anselme 418 885-8045	Lévis 418 830-8800	Saint-Georges 418 228-9220	Sainte-Marie 418 387-8086
------------------------------	-------------------------------	-----------------------	-------------------------------	------------------------------

Misez... remportez...
faites-vous plaisir!

Misez sur

MERKADO

www.merkado.ca/encheres

Mise de départ... 1\$

En ligne du 2 au 8 mars

Ima



Valeur de 60\$
2 billets spectacle
3 avril

(taxes et frais billetterie inclus)

Edith Butler



Valeur de 56\$
2 billets spectacle
21 mars

(taxes et frais billetterie inclus)

Jean-Marc Chaput



Valeur de 56\$
2 billets spectacle
25 mars

(taxes et frais billetterie inclus)

Cowboys Fringants



Valeur de 52\$
2 billets spectacle
27 mars

(taxes et frais billetterie inclus)

Ovascène
25 ans de plaisir artistique

919, route St-Martin
Sainte-Marie Beauce
418-387-2200
www.ovascene.com

En ligne le 25 février

Forfait glissade



Valeur de 39\$
4 adultes

www.montoriginal.com
Courriel: original@cogetel.net
SANS FRAIS
1 (877) 333-1551
138, rang de Mont-Original, Lac-Etchemin
Tel: (418) 625-1551

En ligne le 3 mars

**Casque de motoneige
Bombardier**



Valeur de 450\$

LEHOUX
1407, Route 277,
Lac-Etchemin
625-3081
www.lehouxsport.com

En ligne le 12 mars

Sonar portable 343C



Valeur de 390\$

Sport DINAIRE ENR.
1554, Route 277, Lac-Etchemin
(418) 625-3542

Vie communautaire et loisirs www.lavoixdusud.com

Le souper-bénéfice de Maison de la famille toujours plus populaire



La directrice générale et la présidente de la Maison de la famille de Bellechasse, Louise Marquis et Marie-France Allaire, sont accompagnées du parrain d'honneur de la soirée-bénéfice, Jacques Nadeau, de l'animatrice Dominique Vien et du président d'honneur, Roland Levasseur de Kerry. Le magicien Nicolas Gignac a fait appel aux maires de Saint-Anselme Michel Bonneau et de Saint-Gervais Jacques Nadeau pour l'assister dans la présentation de son spectacle.

> Ludovic Côté

Présenté cette année sous le thème de la magie, le 5e souper-bénéfice de la Maison de la famille de Bellechasse a attiré un nombre record de 225 personnes, le 19 février dernier au Centre socio-culturel de Saint-Gervais, soit une augmentation de 133 % par rapport aux 169 personnes accueillies en 2008 à Saint-Anselme.

Aux dires de la directrice générale de l'organisme, Louise Marquis, l'événement, animé de main de maître par la députée de Bellechasse, Dominique Vien, a permis d'amasser plus de 20 000 \$. Les dirigeants de la Maison de la famille devraient dévoiler le montant exact des profits amassés la semaine prochaine.

Le succès financier de l'événement s'explique par la vente de 225 billets à 75 \$ chacun pour le souper, de 100 billets à 10 \$ pour le tirage d'une magnifique toile de l'artiste Lucie Lacroix, la remise d'un don de 2 000 \$ par la députée Vien provenant de son budget discrétionnaire et d'un chèque de 1 900 \$ des employés de Kerry (1 \$ par boîte de lait achetée durant l'année), les nombreux dons et commandites recueillis auprès d'entreprises de Bellechasse (entre autres par le parrain d'honneur de la soirée, le maire de Saint-Gervais Jacques Nadeau) et le succès de l'encan qui s'est déroulé au cours de la soirée.

Stimulés par Mme Vien et ses acolytes Jacques Nadeau et Michel Bonneau, les gens ont en effet

participé nombreux à l'encan, au cours duquel six prix ont été attribués, à savoir deux entraînements d'un mois au Bogym de Saint-Gervais (valeur de 140 \$, adjugé à 120 \$), une nuitée et déjeuner pour deux personnes au Gîte Douce Évasion (valeur de 100 \$, adjugé à ce prix), deux forfaits de ski d'une journée pour deux personnes au Massif du Sud et au Mont-Original (valeur de 284 \$, adjugé à 140 \$), un forfait brunch et raquette pour six personnes au Massif du Sud (valeur de 225 \$, adjugé à 200 \$), un forfait ski en famille au Massif du Sud incluant une paire de skis (valeur de 750 \$, adjugé à 310 \$) et une bicyclette, gracieuseté de Fauchon Sport et François Goulet et Fils (valeur de 325 \$, adjugé à 355 \$).

L'argent récolté permettra à la Maison de la famille de financer ses activités d'accompagnement auprès des familles en besoin de Bellechasse, dont les consultations individuelles et de couple, les ateliers de renforcement des compétences parentales, le soutien aux compétences parentales à domicile et les ateliers pour le développement psychosocial et moteur des enfants de 2 à 4 ans.

Après un copieux repas, conçu pour faire plaisir tant aux amateurs de porc, de poulet et de fruits de mer, les gens ont eu droit à un spectacle du magicien Nicolas Gignac, qui a su conquérir le public avec son spectacle mélangeant avec brio la magie et l'humour.



Alain Bellavance, d.d.

LE CENTRE DE DENTUROLOGIE
BELLAVANCE
DENTUROLOGISTE

Alain Bellavance, d.d.

Service complet de prothèses dentaires et d'implantologie
URGENCE : 7 jours sur 7 (laisser message)

CONTACTEZ-NOUS POUR UNE CONSULTATION GRATUITE !

UN SEUL ENDROIT :
97, BOULEVARD BÉGIN, SAINTE-CLAIRE

418-883-2380 ou sans frais : **1-866-883-2380**

Les C.S. de Chaudière-Appalaches organisent des assises régionales sur la persévérance scolaire

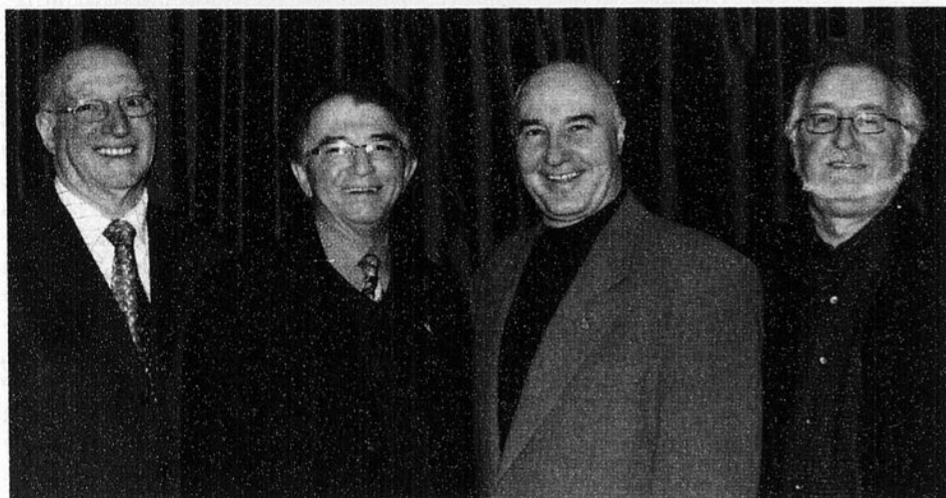

Les présidents des quatre commissions scolaires de Chaudière-Appalaches. De gauche à droite, il s'agit de messieurs Léopold Castonguay, de la Commission scolaire des Navigateurs, Charles-Henri Lecours, de la Commission scolaire de la Beauce-Etchemin, Denis Langlois, de la Commission scolaire des Appalaches, et Alain Grenier, de la Commission scolaire de la Côte-du-Sud.

Les commissions scolaires de la région de la Chaudière-Appalaches organisent des assises régionales sur la persévérance scolaire, le lundi 30 mars prochain, au Centre de congrès et d'expositions de Lévis. Il s'agit d'une première initiative du genre sur le territoire des commissions scolaires de la Beauce-Etchemin, de la Côte-du-Sud, des Appalaches et des Navigateurs. Ces assises régionales donneront l'occasion aux établissements scolaires primaires et secondaires, aux centres de formation professionnelle et d'éducation des adultes, aux cégeps et universités de même qu'aux partenaires associés au dossier de la persévérance scolaire d'exposer le contexte qui prévaut dans leur milieu.

Ce sera aussi l'occasion pour les différents partenaires de démontrer concrètement que la persévérance scolaire est la responsabilité de tous tout autant que de partager et de trouver ensemble des solutions novatrices en matière de persévérance scolaire. Elles permettront, finalement, aux représentants des différentes organisations scolaires de témoigner et de mettre en commun les multiples initiatives et projets qu'elles ont mis de l'avant dans le but d'aider les jeunes à réussir et à obtenir un diplôme. Ce faisant, selon les présidents des quatre commissions scolaires de Chaudière-Appalaches, ces assises contribueront aussi à insuffler le dynamisme nécessaire à des améliorations durables dans le domaine de l'éducation.

Lancement de l'appel de candidatures pour les 3^e Prix du patrimoine

Le Conseil de la culture des régions de Québec et de Chaudière-Appalaches a procédé le 2 février dernier au lancement de l'appel des candidatures des 3^e Prix du patrimoine des régions de la Capitale-Nationale et de Chaudière-Appalaches.

Le dévoilement des lauréats aura lieu lors d'une fête champêtre qui se tiendra le 13 juin prochain dans Bellechasse, dans un lieu qui reste à déterminer.

Les Prix du patrimoine, qui ont comme objectif premier de reconnaître et de promouvoir les réalisations en conservation et mise en valeur du patrimoine auprès du public et des autorités municipales, regroupent trois catégories, soit conservation et la préservation, l'interprétation et la diffusion et les porteurs de traditions.

Les prix sont ouverts à tous et dédiés à toute pratique patrimoniale. Les personnes et les organismes intéressés à proposer une candidature peuvent le faire d'ici le 31 mars, en se rendant sur le site Internet du Conseil de la culture au www.culture-quebec.qc.ca, sous la rubrique Prix du patrimoine.

Toutes les MRC de la Capitale-Nationale et de Chaudière-Appalaches, ainsi que les villes de Lévis et de Québec, participent à l'événement et sont

chargées de remettre les prix localement. Les lauréats seront célébrés à l'occasion de la fête du 13 juin, au cours de laquelle le prix Coup de cœur sera décerné à l'un d'entre eux par l'ensemble des participants.(L.C.)

BAR LE CLEVIAN
SAMEDI LE 28 FÉVRIER

Partie d'hockey de filles à 16h. Informez-vous!

1219, route 277, Lac-Etchemin
418 625-4747

Services GRATUITS pour les 16-35 ans

- Aide à la recherche d'emploi
- Réorientation de carrière
- Retour aux études
- Pré-démarrage d'entreprise
- Projets Jeunesse
- Babillard d'offres d'emploi



Carrefour Jeunesse-Emploi
MRC de Bellechasse

229, Principale, St-Gervais
418 887-7117
1 800 932-4562
cjebelle@globetrotter.net

www.cjebellechasse.qc.ca

VIENS NOUS RENCONTRER!

Pour discuter de tes idées de projets!

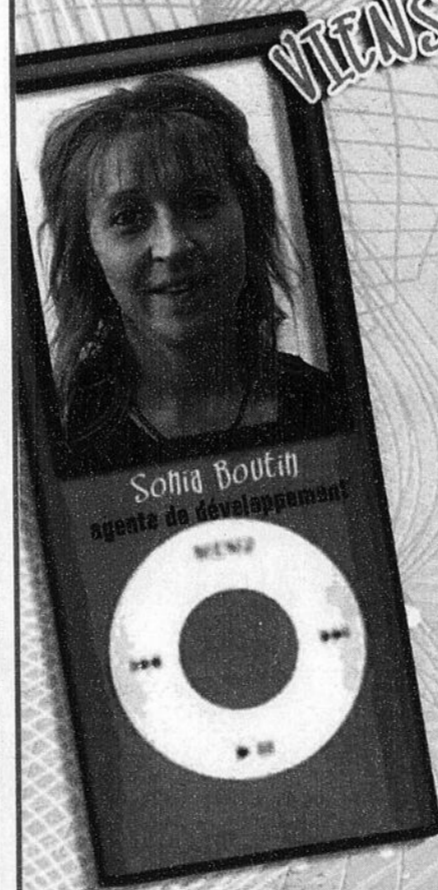

CARREFOUR
jeunesse • emploi
LES ETHEMINS

201, Claude Bilodeau, bureau 2
Lac-Etchemin
418 625-2533
cjeetchemin@sogetel.net

www.cjeetchemins.com

Saint-Prosper adopte sa politique familiale



À l'avant, on reconnaît en compagnie du maire de Saint-Prosper, M. Pierre Poulin, les membres du comité de la Politique familiale: Lise Prévost, formatrice du Carrefour Action municipale famille, Guylaine Talbot, citoyenne de Saint-Prosper, et Annie Loignon directrice par intérim du CPA Passe-lacets et, à l'arrière, Dany Desjardins, directeur du service des loisirs, François Bergeron du CSSS des Etchemins, et Guillaume Rodrigue, conseiller qui présidait le comité. Francis Poulin de la C.S. de la Beauce-Etchemins, et Guy Nelson Lessard, citoyen, qui siégeait aussi sur ce comité étaient absents lors de la photo.

> André Poulin

À l'instar de 27 autres municipalités et de trois MRC de Chaudière-Appalaches, la municipalité de Saint-Prosper vient de se doter d'une politique familiale ou plan d'action pour améliorer la qualité de vie des familles de l'endroit.

Adoptée unanimement par le conseil municipal lors de sa séance du mois de janvier

dernier, cette politique familiale cible des objectifs et des actions visant à répondre aux demandes et besoins exprimés par la population lors de deux sondages effectués auprès d'elle, un premier en 2005 auprès de tous les citoyens de la municipalité auquel 18 % de la population avait répondu et un second au cours de l'automne 2008 auprès des familles des enfants de Saint-Prosper fréquentant la

garderie, l'école primaire et la polyvalente des Abénaquis, qui a pour sa part obtenu un pourcentage de réponse de 40 %.

Chapeauté par un comité présidé par le conseiller municipal, Guillaume Rodrigue, sur lequel siégeaient des représentants de la population, ainsi que des représentants des milieux de la petite enfance, scolaire et de la santé ainsi que du service des loisirs de la municipalité et du Carrefour Action municipale, le Comité de la politique familiale a, sur la base des commentaires, demandes et recommandations ainsi colligés établi un plan d'action et des moyens de les réaliser dans six champs d'interventions soit ceux des loisirs, des sports et de la culture; de l'accueil et du sentiment d'appartenance; de l'environnement, de l'urbanisme et de l'aménagement du territoire: de l'habitation; de la circulation de l'information, et, finalement, de la sécurité publique. Trois priorités ont été de plus retenues dans ces six champs d'action soit la poursuite de l'aménagement des parcs et de la piste cyclable, l'accueil des nouveaux arrivants et l'augmentation de la sécurité dans les rues et aux abords des lieux publics et des sites de loisir, et ce, particulièrement en période estivale.

Les résidents de Saint-Prosper pourront d'ailleurs prendre connaissance plus en détail de la Politique familiale pour les années 2009, 2010 et 2011 dans un feuillet de douze pages,

qui leur sera acheminé par courrier dans tous les foyers de la municipalité au cours du mois de mars. Des copies papier du plan d'action détaillé sur lesquelles figurent les actions devant être entreprises pour atteindre chacun des objectifs des six champs d'intervention ainsi que leurs maîtres d'œuvre, les coûts associés à leur réalisation ainsi qu'un échéancier de réalisation peuvent aussi être obtenues au bureau de la municipalité. La politique familiale et son plan d'action 2009-2010-2011 peuvent aussi être consultés directement sur le site web de la municipalité au www.saint-prosper.com.

Pour mener à bien ce projet, le Comité de la politique familiale de Saint-Prosper a pu compter sur une subvention de 12 000 \$ du ministère de la Famille et des Aînés représentant 50 % des coûts engagés pour l'élaboration de cette politique familiale, sa rédaction et sa diffusion auprès de la population. Il a de plus pu compter sur la présence durant quinze heures d'une formatrice du Carrefour action municipale et famille, un organisme partenaire du gouvernement du Québec, lors de ses séances de travail.

EN PREMIÈRE PAGE, Mme Lise Prévost, formatrice du Carrefour Action municipale famille, remet un certificat de mérite à son maire Pierre Poulin.



Avis de consultation de radiodiffusion CRTC 2009-36

Avis de consultation et d'audience

Le Conseil tiendra une audience publique le 30 mars 2009 à 9h30, à l'administration centrale, 1, promenade du Portage, Gatineau (Québec). Le Conseil propose d'étudier la demande suivante, sous réserve d'interventions, sans la comparution des parties. La date limite pour le dépôt des interventions/observations : 5 mars 2009.

- Sogetel inc. - Demande de licence d'une entreprise de programmation de vidéo sur demande - Nicolet, Saint-Paulin, Beauceville, Lac-Etchemin, Lambton et Courcelles (Québec)

Pour de plus amples renseignements, veuillez consulter l'Avis de consultation de radiodiffusion CRTC 2009-36. Si vous désirez appuyer ou vous opposer à une demande ou obtenir une copie de l'avis de consultation, veuillez consulter le site Web du CRTC au www.crtc.gc.ca à la section « instances publiques » ou appelez le numéro sans frais 1-877-249-CRTC.



Conseil de la radiodiffusion et des télécommunications canadiennes

Canadian Radio-television and Telecommunications Commission

Broadcasting Notice of Consultation CRTC 2009-36

Canada

Notice of consultation and hearing

The Commission will hold a public hearing on 30 March 2009 at 9:30 a.m., at the Commission Headquarters, 1 Promenade du Portage, Gatineau, Quebec. The Commission intends to consider the following application, subject to interventions, without the appearance of the parties. The deadline for submission of interventions/comments: 5 March 2009.

- Sogetel inc. - Licence application for video-on-demand programming service - Nicolet, Saint-Paulin, Beauceville, Lac-Etchemin, Lambton and Courcelles, Quebec

For further information, please consult Notice of Consultation CRTC 2009-36. If you wish to support or oppose an application or obtain a copy of the Notice of Consultation, please consult the CRTC website at www.crtc.gc.ca under "Public Proceedings" or call our toll free number 1-877-249-CRTC.

EUREKA®



MODÈLE CV5500A

- Moteur de 500 watt-air qui offre une grande puissance de succion
- Sac filtrant Arm&Hammer et filtre autonettoyant

399\$

Système complet avec ensemble à air de base

PDSM: 499\$
AUSI
ASPIRATEUR PORTATIF
moteur 10A à partir de 79\$

TISSUS DU LAC-ETCHEMIN

238, 2^e Avenue, Lac-Etchemin 625-2692
559, 90^e Rue, Saint-Georges 228-3942

L'ASSURANCE MÉDICAMENTS, C'EST OBLIGATOIRE

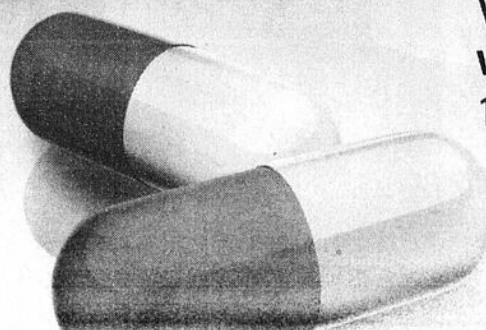

ÉVITEZ DE MAUVAISES SURPRISES!

Vérifiez votre situation!
www.ramq.gouv.qc.ca
1 866 407-5297

Régie de l'assurance maladie

Québec



Un succès à saveur collective pour le 24^e Carnaval Optimiste de Saint-Michel

Le 24^e Carnaval d'hiver optimiste de Saint-Michel, qui a eu cours les 6, 7 et 8 février derniers a connu un franc succès grâce notamment à l'implication de nombreux collaborateurs, qui sont venus porter main forte aux membres du Club Optimiste de Saint-Michel pour effectuer les différentes installations nécessaires à la tenue des activités extérieures et pour animer la programmation. Entre autres, Sylvain Caron,

le président du Club, mentionne le partenariat conclu avec les membres du comité de développement de La Durantaye pour effectuer la surveillance de la glissade sur chambres à air pendant toute la durée du carnaval, la collaboration de M. Simon Garneau, responsable de la patinoire municipale, pour l'organisation du tournoi de hockey bottine et l'implication indispensable de M. Clermont Prévost pour la présentation du

derby de chevaux. De plus, la présence cette année de jeux gonflables sur le site a été très appréciée par les plus petits.

Au terme de cette fin de semaine bien remplie, de nombreux prix ont finalement été remis lors du tirage réservé aux détenteurs de l'effigie. La liste des gagnants et des gagnantes est disponible sur le site Internet de la municipalité de Saint-Michel-de-Bellechasse à l'adresse : www.saintmicheldebellechasse.com



La glissade, une activité très appréciée du 24^e Carnaval Optimiste de Saint-Michel. (photo Jocelyn Lauzier).

BAR
DE L'EAU
St-Léon-de-Standon

WAITER D'UN SOIR
tous les vendredis soirs
à compter du 27 février

FAITES VITE, ENCORE QUELQUES PLACES DISPONIBLES

Venez encourager Isabelle Hince et Johann Dion le 27 fév.

1^{er} prix : 500\$ • 2^e prix : 300\$ • 3^e prix : Bar ouvert

Tous les jeudis **KARAOKÉ** avec Ben
Tous les samedis **RÉTRO COUNTRY**

394, Route 277 642-2555

CENTRE VISION BÉGIN
FOCUS SANTÉ

Dr Geneviève Bégin,
optométriste

- Examen de la vue
- Lunettes
- Verres de contact
- Urgences

- Laboratoire sur place
- Caméra de fond d'oeil maintenant disponible

386-2929

1035, boul. Vachon Nord, Ste-Marie

Centre de formation professionnelle de l'Envolée

Un envol vers ta nouvelle carrière!

Programmes

- Cuisine
- Pâtisserie de restaurant
- Boucherie de détail
- Service de la restauration
- Secrétariat (enseignement individualisé)
- Comptabilité (enseignement individualisé)
- Lancement d'une entreprise
- Mécanique automobile
- Techniques d'usinage (enseignement individualisé)
- Usinage sur machine outils à commande numérique
- Fabrication de moules
- NOUVEAU Tôlerie de précision (enseignement individualisé)
- Assistance à la personne en établissement de santé

AIDE FINANCIÈRE DISPONIBLE :

- Prêts et bourses du MELS
- Soutien individuel (CLE)

La FORMATION PROFESSIONNELLE...

POUR FAIRE CE QUE J'AIME !

Centre de formation professionnelle de l'Envolée
141, boulevard Taché Est
Montmagny G5V 1B9
418 248-2370 poste 4753
www.cfpenvolée.com

LA VOIX DU SUD - www.lavoixdusud.com - 25 février 2009 - Page 11

**NEW HOLLAND**

AGRICULTURE

**BOOMER^{MC}
TRACTEUR COMPACT**

T1010	20 hp	T1030	26 hp
T1110	28 hp		

0%

Détails en magasin

Garantie 2 ans complet,
3 ans powertrain
(financement disponible
jusqu'à 96 mois)**DES PETITS MODÈLES QUI OUVRONT
DE GRANDS PLAISIRS**Garantie 2 ans complet,
3 ans powertrainAutres modèles disponibles
en inventaire

T1510	30 hp	T1520	36 hp
-------	-------	-------	-------

UNICOOP COOPÉRATIVE AGRICOLE1352, Boul. Vachon Nord
Sainte-Marie
Tél.: 418-387-59871020, rue Bergeron
Saint-Agapit
Tél.: 418-888-5111954, Bégin
Saint-Anselme
Tél.: 418-885-9637430, Montée de la Station
Saint-Vallier
Tél.: 418-884-3114**La Coop**
Unicoop**NEW HOLLAND**
AGRICULTURE**Le sirop d'érable sera couvert
par l'assurance récolte**

Les producteurs détenant un contingent de plus de 2000 livres de sirop peuvent adhérer au nouveau programme d'assurance-récolte dans cette production.

À compter du printemps 2009, les producteurs acéricoles du Québec qui produisent annuellement, sous contingent, un volume minimal de 2 000 livres de sirop d'érable auront droit à une nouvelle protection d'assurance récolte de la Financière agricole.

Cette protection s'appliquera à 80 % du contingent du producteur tel qu'établi

sur l'historique de production des cinq dernières années et équivalra au paiement de 1.85 \$ la livre de sirop non produit. Puisque le sirop n'a pas été produit, les dépenses encourues pour ce faire sont évidemment déduites du prix payé par la financière pour le sirop assuré.

La prime payée par le producteur à l'assurance-récolte chiffrera 1,7 % de la valeur totale assurée, ce qui est en de çà des primes moyennes habituellement payées en assurance-récolte, qui s'établissent plutôt à 2,8 % de la valeur assurée. Dans les deux cas, ces participations des producteurs représentent 40 % de la prime totale d'assurance payée à la financière agricole. Le complément est financé à 36 % par le fédéral et à 40 % par le provincial.

Ainsi, la prime totale prévalant dans le

**LES ÉQUIPEMENTS
LAPIERRE
EQUIPMENT**

RENÉ LEBLOND, agent autorisé
AVANT D'ACHETER, CONSULTEZ-NOUS !
4235, rue Principale, Buckland
789-2729

PLUS DE 30 ANS À VOTRE SERVICE !
www.equipementslapierre.com

**POMPES DIESEL
2000 INC.**

BERTRAND POULIN
Propriétaire
Réparation de pompes et injecteurs

696, rue Perreault,
Saint-Romuald (Québec) G6W 7V6
Tél.: (418) 834-0013
Télec.: (418) 834-8313

LOUIS FORTIER
Conseiller en
équipements et
accessoires de sucrerie

**D&G DOMINION
& GRIMM INC.**

103, rue de la Fabrique,
Sainte-Clair,
883-2030

**En tête avec
ÉQUIPE
DE RÊVE**

108, rue Principale
Sainte-Hénédiène
Téléphone: 418 935-3651
Télécopieur: 418 935-3928
www.unicoop.qc.ca

**La Coop
UNICOOP**

**Équipements d'érablère
Beauce expert**

380, route 277, Saint-Malachie
Téléphone : **418 642-5454**
Télécopieur : **418 642-2914**

*Bon temps
des sucres !*

sirop d'érable s'établit à 4,3 % de la valeur totale assurée, ce qui est en deçà du 7 % toutes cultures confondues qui prévaut normalement.

Cette situation, M. Alain Pouliot, vice-président aux assurances et à la protection du revenu à la Financière agricole, l'explique par la valeur moins importante de pertes de récolte en acériculture.

Près de 6 000 producteurs pourront bénéficier de cette nouvelle protection personnalisée, qui couvre le volume de sirop non produit lorsque le rendement est affecté par de mauvaises conditions climatiques. À la mi-février, les producteurs recevront l'information pertinente sur ce nouveau programme d'assurance. Ceux-ci auront jusqu'au 15 mars prochain pour y adhérer pour l'année d'assurance 2009.

D'ici là, la Financière anticipe que 20 % des producteurs auront adhéré au programme et vise atteindre 50 % des producteurs dans un horizon de trois ans.

Agristabilité demeure en place

Cette nouvelle couverture d'assurance récolte s'ajoute au programme Agristabilité, qui couvre 70 % des pertes de revenus globales des entreprises agricoles, programme qui est financé à 60 % par le fédéral et à 40 % par le provincial.

Désormais pour les adhérents au programme d'assurance-récolte, les indemnités payées par cette assurance s'ajouteront aux revenus spécifiques de l'entreprise avant le calcul de ses pertes pour établir la contribution à Agristabilité.

PROMO
Makita

PRÊT POUR ENTAILLER?

Ens. combo 18v. lithium, 3 amp
+ Perceuse/Percussion 1/2
+ Tournevis à choc 1/4

Prix spéciaux en magasin

+ GRATUIT achat de ce combo ENS. EMBOUTS-MÊCHES (valeur 80\$)

Faites vite; quantité limitée!

Autre modèle disponible passez nous voir!

Pièces d'autos
PAO
Dorchester

72, boul. Bégin, Sainte-Claire
Tél.: (418) 883-2231 • 1 866 883-2231 • Fax: (418) 883-2915

La MDJ de Saint-Damien officiellement fondée

> Ludovic Côté

En opération depuis le printemps 2008, la Maison des jeunes (MDJ) de Saint-Damien a officiellement été fondée le 17 février dernier lors d'une assemblée qui s'est déroulée à la salle des Chevaliers de Colomb de la municipalité.

Accompagnée de la coordonnatrice-animatrice Marie-Christine Dallaire, de l'animatrice Ariane Bissonnette et des autres personnes impliquées dans l'administration de la MDJ, la présidente Chantal Chartrée a procédé à l'adoption des règlements généraux de la corporation qui a entre autres comme objectifs de favoriser l'autonomie,

également contribué pour 3 500 \$ au démarrage de la MDJ.

Ainsi, au cours de cette période, elle a accueilli en moyenne 17 jeunes par soir et 55 jeunes différents provenant de Saint-Damien, Buckland, Saint-Raphaël, Sainte-Claire et Saint-Henri.

Parmi les activités organisées pour les jeunes, mentionnons un cours d'auto-défense au Centre-Femmes de Bellechasse, une soirée récompense au Cinéma Lido de Lévis, une exposition d'art abstrait ainsi que la participation à l'atelier d'écriture donnée par le groupe Taktika dans le cadre du Salon de la lecture et de l'alphabétisation de Chaudière-Appalaches, qui s'est déroulé en novembre dernier à Beaumont.

Les usagers de la MDJ ont également participé à plusieurs activités de financement, dont des cueillettes de canettes et de sous noirs, un lave-athon, la vente de bougies du Carnaval de Québec et un souper spaghetti qui s'est déroulé en mars dernier avant l'ouverture de la MDJ, et auquel 180 personnes ont participé.

Par ailleurs, l'implantation par les deux animatrices d'un système d'accumulation de points donnant droit à des récompenses (activités ou nourriture gratuites, entre autres) a poussé les jeunes à s'impliquer activement dans les corvées de ménage, les réunions du conseil d'administration, les campagnes de financement, les comités journal et programmation ainsi que l'organisation d'activités.

Au cours des prochains mois, les deux animatrices travailleront entre autres à l'implantation d'une coopérative jeunesse de services (CJS) à Saint-Damien, à la réalisation d'un projet humanitaire avec les jeunes et à la réalisation d'un calendrier à partir de photographies de la municipalité prises par les usagers de la MDJ. Suite au succès de l'an dernier, un souper spaghetti sera organisé le 4 avril prochain.

Formation du 1er C.A.

L'assemblée s'est conclue par la formation du premier conseil d'administration officiel de la corporation. Ainsi, les neuf personnes qui remplissaient déjà cette fonction ont été élues. Il s'agit de Chantal Chartrée, Sylvain Boulet, Suzelle Boudreau, Claire Bégin, Patricia Bégin, Annick Patoine, Myriam Roy, Carole Bissonnette et Hélène Boulet.

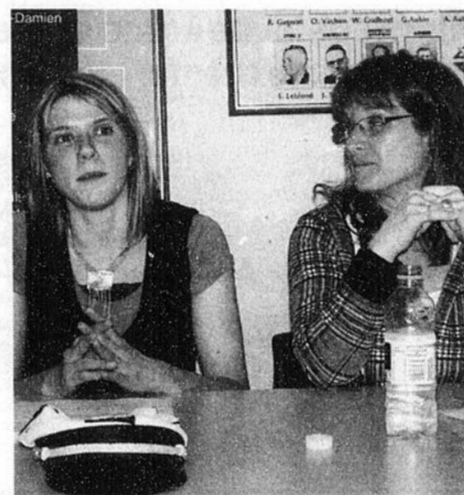

La coordonnatrice-animatrice de la MDJ de Saint-Damien, Marie-Christine Dallaire, a tracé un bilan des neuf premiers mois d'existence de celle-ci, accompagnée de sa présidente, Chantal Chartrée.

l'initiative et le sens des responsabilités chez les adolescents de 12 à 17 ans et de regrouper les jeunes dans un milieu de rencontre où ils prendront en main des activités, développeront un sentiment d'appartenance et expérimenteront la solidarité et l'entraide.

L'assemblée de fondation a également été l'occasion de tracer un bilan des neuf premiers mois d'existence (de mai 2008 à janvier 2009) de cette deuxième mouture de la MDJ de Saint-Damien, qui est située dans les locaux du Chalet des sports; ceux-ci ont été fournis gracieusement par la Municipalité de Saint-Damien, qui a

25

25

25

ENTREZ VOIR LE TOUT NOUVEAU

SUZUKI
KINGQUAD AVEC DIRECTION ASSISTÉ ÉLECTRIQUE!

LT-A500
LT-A750

SUZUKI Un mode de vie!

E. TURGEON SPORT
Buckland, Bellechasse 789-2094
BENOÎT CORRIVEAU, PROP.

1827, rang St-Rock, Buckland

ENCAN IMMOBILIER LE 12 MARS
Région de Montmagny
25, rue de l'Étang, Saint-François-de-la-Rivière-du-Sud
« Dans l'affaire de la faillite de Meubles Morigeau Ltée »

Bâtiment industrie ±153 000 pi.ca Terrain ±1 160 000 pi.ca
En bonne condition, facile d'accès à 5 km de la sortie 364 de l'aut. 20

Visites à heures précises : mardi 24 février à 14h00; Jeudi 26 février à 11h00
Mardi 3 mars à 15h00; Jeudi 5 mars à 11h00; Lundi 9 mars à 14h00

VISITEZ NOTRE SITE WEB
www.contactsi.ca
Société immobilière CONTACT Inc. ctr
Téléphone : 418-655-3647

La nouvelle saison débute au Moulin La Lorraine!

À compter du 28 février, le Moulin La Lorraine ouvre ses portes pour une nouvelle année, qui débute avec l'exposition «Les Quatre Saisons», qui présente les travaux d'élèves de la maternelle au 2e secondaire de l'école Notre-Dame de Lac-Etchemin. Cette exposition qui sera présentée jusqu'au 8 mars permettra à la population de comprendre la vision du monde des jeunes d'aujourd'hui à travers la thématique des saisons. 13 œuvres collectives ont été préparées par chaque classe de l'école. En parallèle, des œuvres de peintres naïfs réputés tels : Rajka Kupesic, Dragan

Mihailovic, Jenny Hellers et Zuzuk Roman regroupées sous le thème «Art naïf, passeport pour l'imaginaire» sont présentées jusqu'au 15 mars.

Du 28 février 2009 jusqu'au 27 juin, Le Moulin La Lorraine ouvre ses portes les samedis et dimanches de 13h00 à 17h00. Le coût des droits d'entrée est fixé à 5\$ par adulte et 2\$ par enfant de 6 à 12 ans. Pour l'exposition «Les quatre saisons», les élèves de l'École Notre-Dame seront admis gratuitement. Vous pouvez aussi vous procurer la carte fidélité, en vente au coût de 10\$, qui donne l'accès illimité aux expositions pendant toute l'année. Le Moulin La Lorraine est situé au 1286, route

277 à Lac-Etchemin. Pour information, communiquez au 418-625-4400 ou visitez le www.moulinlalorraine.ca

Les fermières de Lac-Etchemin soulignent la Journée de la Femme

Le Cercle de fermières de Lac-Etchemin invite les dames de la région aux activités qu'il organise le vendredi 6 mars au Centre d'art et de culture du 1470 route 277 à Lac-Etchemin à compter de 10:15 pour souligner la Journée internationale des femmes. Un brunch ouvrira cette journée qui sera ponctuée de la remise de nombreux prix de

présence. Les cartes au coût de 16 \$ pour y assister sont disponibles jusqu'au 27 février auprès de Claudette au 418 625-4602 et Colette au 418 625-6621.

Une journée de la femme sous le signe de l'humour

Dans le cadre de la Journée internationale des femmes, qui se déroule cette année sous le thème: Unies, mobilisées et certaines d'avancer, le Centre-Femmes de Beauce vous invite, le dimanche 8 mars à 9:00 à un spectacle humoristique avec les Moquettes Coquettes, au Georgesville. Les billets au coût de 20 \$ incluant le déjeuner, formule continentale, sont disponibles en prévente seulement au 12 275 boulevard Lacroix

Invitation spéciale aux jeunes entrepreneurs

La SADC Bellechasse-Etchemins vous invite à une soirée de réseautage avec le conférencier Georges Brossard sous le thème: « Vaincre ses peurs : réussir en affaires et vivre de ses passions »

Mardi le 10 mars 2009, à 17h00
Auberge Les Etchemins, 1831, route 277, Lac-Etchemin

10\$ par personne (cocktail inclus),
Inscription avant le 4 mars 2009

Formulaire disponible au www.sadcbe.qc.ca ou au 418-642-2844, télécopieur 418-642-5316

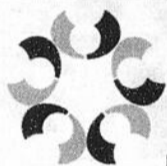

SADC
Bellechasse-Etchemins

En collaboration avec :



Développement économique Canada appuie financièrement la SADC

Programme ÉCO-MATELAS

Avec tout achat de matelas sélectionnés à la Place du Matelas du 19 février au 1^{er} mars obtenez une remise de

100\$ pour votre matelas périmé

Nous détournons vos matelas périmés des sites d'enfouissements pour les faire recycler. Chaque composante aura une seconde vie.

De plus, payez moins cher



Lit ajustable
Bio-Flex Orchidée démo
1499\$

-100\$
Pour votre matelas périmé

KINGSDOWN
Plus de 100 ans d'innovation pour le sommeil

TOUJOURS MOINS CHER
OU VOTRE MATELAS EST
GRATUIT

90 90 NUITS D'ESSAI
ÉCHANGE
SANS FRAIS

SERVICE DE LIVRAISON GANTS
BLANCS GRATUIT

RÉCUPÉRATION DE VOS MATELAS PÉRIMÉS POUR LES FAIRE RECYCLER

Matelas Queen 60 po.
699\$
Ensachés 5 zones

-100\$
Pour votre matelas périmé

La meilleure structure de ressorts ensachés pour un soutien et une durabilité optimal



LA PLACE DU MATELAS



110, Kennedy
voisin de PFK
(418) 830-1414

Québec
1100, Bouvier
voisin de Club Jouet
(418) 780-3455

Ste-Foy
1270, Duplessis
voisin de Cinéplex-Oddon
(418) 780-3689

Beauport
3469, Clémenceau
coin St-David
en face de Métro
(418) 614-6823

Ste-Marie
800, Carter
voisin de la sortie 91
(418) 387-3635

Nous sommes les spécialistes du confort à Lévis

LE VRAI SPÉCIALISTE DE LA FONDATION

MINI EXCAVATION TI-NOM

RBO: 8343-2542-17

Nous soulevons tous types de bâtiments

- Coffrage
- Finition de béton
- Excavation
- Imperméabilisation

Au plaisir de vous servir!

Tél.: (418) 888-1303 • Cell.: (418) 387-0404

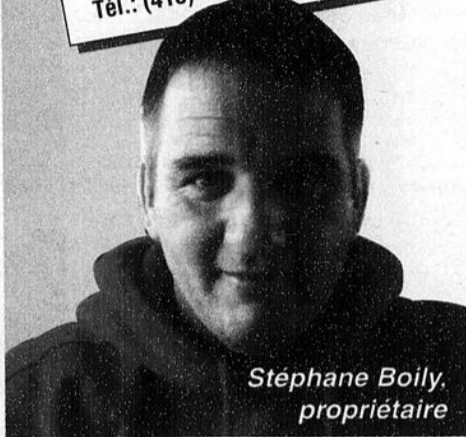

Stéphane Boily, propriétaire

Gens d'ICI

MINI-EXCAVATION TI-NOM

entre en scène dans Beauce-Bellechasse

Spécialiste du domaine de l'excavation, du coffrage et du coulage de fondations en béton ainsi que du soulèvement et du déplacement de bâtisses, Mini-excavation Ti-Nom inc. se propose d'intensifier au cours de 2009 sa présence dans Beauce-Bellechasse afin de pouvoir éventuellement y relocaliser son actuelle place d'affaires de Saint-Gilles-de-Lotbinière.

Propriété de M Stéphane Boily, qui oeuvre dans ce domaine depuis sept ans, l'entreprise mise pour ce faire sur l'expertise de son propriétaire ainsi que sur celle de son personnel, notamment sur celle de son contremaître de chantier, Jacques Poulin de Saint-Odilon, qui a oeuvré durant une vingtaine d'années à son compte dans le domaine du coffrage et du coulage des fondations de béton ainsi que du soulèvement et du déplacement de bâtiment.

Au cours de 2008, l'entreprise a d'ailleurs réalisé ses premiers déplacements de bâtisses et de coulage de fondations neuves dans Bellechasse-Etchemin notamment sur les propriétés de MM Harold Gagnon, Émile Marcoux et Bruno Rancourt de Lac-Etchemin. Cette même année, la démonstration de son savoir-faire a d'ailleurs été faite de façon éloquent à Scott-Jonction avec le soulèvement d'une impressionnante maison en pierre de 70 pieds par 30 pieds, incluant le garage, qui a par la suite été assise sur une fondation toute neuve ainsi que lors d'une quarantaine d'autres projets réalisés sur la Rive-Sud de Québec, en 2008.

il faisait montre dès sa prime enfance, lui le fils de la volontaire Doris et du conciliant Émile, dit Ti-Mil.

À l'aube de la quarantaine, instruit par un riche bagage d'expériences de vie qui l'ont amené, il y a trois ans, à devenir propriétaire de sa propre entreprise, Stéphane Boily entend donc imposer Mini-excavation Ti-Nom comme la chef de file de Beauce-Bellechasse dans la construction de fondations, le soulèvement et le déplacement de bâtisses tout autant que de l'imperméabilisation des fondations. En cours depuis trois ans, la poursuite de cet objectif se fait en misant à la fois sur le partenariat avec les entrepreneurs locaux du secteur de la construction et le transport de matériaux, sur la tranquillité d'esprit que confère à ses clients son offre de service clefs en main et sur la politique de prix des plus compétitifs pronés par cette entreprise, dont le mot d'ordre est d'en donner pour leur

argent à ses clients tant en terme de rapport qualité/prix de ses ouvrages qu'en terme de fiabilité et de durabilité de ses réalisations.

Mini-Excavation Ti-Nom effectue des travaux de soulèvement et de déplacement de toutes sortes de bâtiments.



Des fondations pour des projets d'agrandissement sont réalisées par Mini-Excavation Ti-Nom.

UNE EXPERTISE POLYVALENTE

L'expertise de Mini-excavation Ti-Nom ne se limite d'ailleurs pas aux seuls soulèvements de bâtiments existants, à leurs déplacements éventuels et au coulage de fondations pour les y asseoir, elle vaut aussi dans le domaine des constructions neuves où elle offre de réaliser de fondations clefs en main à des coûts souvent inférieurs à la compétition. Comme l'entreprise détient son permis de la Régie des bâtiments du Québec (RBQ) et est membre de l'Association provinciale des constructeurs d'habitation du Québec (APCHQ), ses réalisations sont évidemment couvertes par une garantie de cinq ans.

Il en va de même pour ses travaux de construction de rallonges pour garage, d'entrées de sous-sol, de balcons, etc.

L'entreprise possède de plus une solide expertise dans les différents types de travaux de réparation des fondations fissurées ou de prévention des infiltrations d'eau dans les sous-sols. Les travaux de changement de drains, de compaction des sols, de pose de goudron ou de membrane peuvent donc être confiés en toute confiance à Mini-excavations Ti-Nom, une entreprise qui doit son nom au grand-père de son propriétaire, Richard Pouliot, lui-même entrepreneur de Lac-Etchemin, qui a donné à Stéphane le surnom de Ti-Nom en raison de la précocité dont

Le Forgeron d'Or

Fabrique
Transforme
Répare

Tout est fait sur place!

www.leforgerondor.com Fermé le samedi pm

Manufacturier de bijoux
387, avenue Marguerite-Bourgeois, Ste-Marie 418-387-4445

PAVAGE Audet

TÉL.: 885-4747

Asphalte : Résidentiel - Commercial Municipal
Excavation : Entrées privées et commerciales
Combiné : pavage et interbloc + bordures

885-4747
Fax: 885-6217
pavageaudet.com

637, route Bégin, Saint-Anselme

DU NOUVEAU AU Développement du Ruisseau

BIENTÔT AU
Lac-Etchemin
JUMELÉ À VENDRE
sur le bord du ruisseau

Constructions

Pour information ou réservation :
418-625-3373 • 418-625-0616

POUR PLUS D'AUTONOMIE...

LES ÉQUIPEMENTS ADAPTÉS MANAGERIE BEAUCE
440, suite 200, 118e rue, Saint-Georges
Tél. 418 227-0606

LES ÉQUIPEMENTS ADAPTÉS MANAGERIE
155, Road, Vachon Nord
Sainte-Marie
Tél. 418 386-3880

Canne, chaise
rotative, marchette,
bequilles...
tout pour la
mobilité!

Service, livraison et réparation

CENTRE LASÉROTHERAPIE 3001
Centre de tabacologie

AUTRES THÉRAPIES
• Alcool • Drogues • Appétit
• Dépression • Anxiété • Insomnie • Stress

Nathalie Gagné,
L'astrophysicien, diplômée en Tabacologie

1-866-687-3001 www.lasertherapie3001.com
4950, boul. de la Rive-Sud, bur. 302 • Lévis
418 835-3005

Steak contre-filet
8 oz (1/2 lbs)

EL TORO

seulement 4.95\$

115, De la Caisse, Ste-Justine
418-383-3535

*offre valide jusqu'au 10 mars 2009

FLEX-O-VERRE

• Solariums 3 et 4 saisons
• Manufacturier de portique d'aluminium

Contactez-nous dès maintenant!

500, avenue St-Jean-Baptiste, suite 194, Québec (418) 871-3369
www.flexoverre.com

Vos professionnels de l'assurance!

ASSURANCES

POULIOT & ASSOCIÉS

MEMBRE GROUPE COOPÉRATIF 2005 INC.

192, Route 204, Sainte-Justine
(418) 383-3055 1-800-463-8887

CLINIQUE DENTAIRE TANGUAY

Clinique dentaire Tanguay
dentiste généraliste
services: laser, esthétique

749, Route Bégin
St-Anselme G0R 2N0
885-8111

POUR SOURIRE À LA VIE!

Armoires Abénakis Inc.

Armoires de prestige, standard, sur mesure.

Armoires de mélamine, bois, polystyrène, thermoplastique.

301, Industrielle, Lac-Etchemin
Tél.: 418-625-5245
Fax: 418-625-5248
armoiresabenakis@sogetel.net

Service mobile de réparation et de remplacement de pare-brise

DURO
vitres d'autos

Tél.: 418-882-0851
Fax: 418-882-5439

89, boul. Campana, St-Henri-de-Lévis
Québec G0R 1S0
www.durovitres.com

Simms

électrique inc.

Fier
partenaire de
Blais
Construction

Benoit Simms
Entrepreneur Electricien

454, rue Lafontaine
St-Malachie (Québec)
GOR 3N0

Tél. 642-2154

Cell. : 883-5643

- Résidentiel
- Commercial
- Industriel
- Agricole



Unibéton

Unibéton

Une division de Ciment Québec inc.
332, boul. Saint-Pierre, Saint-Raphaël

CAROL GIGNAC,
tech. en génie civil
Représentant commercial
Béton préparé - Agrégats

Bureau: (418) 243-2106
Commandes: (418) 243-2109
Sans frais: 1-800-463-7016
Cellulaire: (418) 883-5639
Télécopieur: (418) 243-3466
Courriel: cgignac@cqi.ca

**LES EXCAVATIONS
LAFONTAINE**

RBQ: 1462-3045-02 CERTIFIÉ ISO

DEPUIS 1975

- GÉNIE MUNICIPAL
- GÉNIE ROUTIER
- INFRASTRUCTURES INDUSTRIELLES ET COMMERCIALES
- TRANSPORT
- VENTE D'AGRÉGATS

« L'art et le savoir pour construire l'avenir »

872, Archimède, Lévis (Qc) G6V 7M5

Téléphone: 418-838-2121

Télécopieur: 418-835-9223



Isolation à la mousse d'uréthane

Recouvrement barrière thermique type 3306
Laine de cellulose

Commercial - Résidentiel - Industriel

Benoit Morin, propriétaire

418-883-2877 • 418-883-3737

40, boul. Bégin, Sainte-Claire

Licence RBQ : 2932-3060-11

Fiers partenaires

Nous sommes fiers d'être les partenaires financiers de

BLAIS CONSTRUCTION INC.

et de participer à la réalisation de leurs projets.

Nous leur souhaitons tous nos vœux de succès.



Desjardins

Conjuguer avoirs et êtres

Centre financier aux entreprises
Caisses Desjardins de Bellechasse
732, route Bégin
Saint-Anselme QC GOR 2N0
Tél: 418 885-4488 ou 1 866 310-4488



Caisse populaire Desjardins
de la Vallée de l'Échemin
508, rue Principale
Saint-Léon-de-Standon QC GOR 4L0
Tél: 418 642-5471 ou 1 877 642-5471

Nous sommes heureux de faire partie des
partenaires d'affaires de Blais Constructions



**Centre de rénovation
Mercier & Frères inc.**

530, ROUTE BÉGIN, SAINT-ANSELME
885-9300

Blais CONSTRUCTION

Sébastien
Blais



Fondée en mai 2007 par Sébastien Blais de Saint-Malachie, l'entreprise Blais Construction inc., spécialisée dans la construction et la rénovation résidentielle et commerciale, a doublé son chiffre d'affaires à sa deuxième année d'existence et son propriétaire prévoit en faire autant cette année. Titulaire d'un diplôme d'études professionnelles (DEP) en charpenterie-menuiserie ainsi que d'un cours en gestion d'entreprise, et bénéficiant d'une expérience d'une quinzaine d'années dans le secteur de la construction, notamment au sein de l'entreprise Rouleau et Frères de Saint-Léon, M. Blais et ses six employés (dont une secrétaire à temps partiel) ont réussi à se démarquer de leurs concurrents entre autres par la qualité de leur travail et du service après-vente offert aux clients; à ce sujet, l'entrepreneur de 32 ans a mentionné qu'il avait la chance de compter sur une équipe jeune et dynamique ayant à cœur les succès de l'entreprise.

Afin d'assurer à ses clients le haut niveau d'expertise auquel ils ont droit, le jeune propriétaire se fait un devoir d'assister aux différentes formations de mise à jour dispensées par l'Association provinciale des constructeurs d'habitations du Québec (APCHQ)

afin d'assurer à ses clients un haut niveau d'expertise. Celui-ci est entre autres accrédité par le programme Novoclimat de l'Agence de l'efficacité énergétique, qui permet à Blais Construction d'offrir à ses clients des maisons à haute performance énergétique.

En effet, le concept Novoclimat permet aux bâtiments de réaliser des économies de chauffage minimales de 25 % par année grâce à une isolation supérieure et permet aux usagers de bénéficier d'un plus grand confort, notamment par l'amélioration de la qualité de l'air et l'élimination des courants d'air désagréables.

**Blais Construction
va de l'avant**

L'année 2008 a été faste pour l'entreprise Blais Construction, qui a construit plusieurs maisons (à Sainte-Claire, Saint-Léon, Frampton, Saint-Anselme, Honfleur, entre autres) et réalisé de multiples travaux de rénovation auprès de quelque 35 clients de Bellechasse, de la Beauce et de la grande région de Lévis.

En dépit de la crise économique et de la forte concurrence dans le secteur de la construction, M. Blais est confiant de prendre de l'expansion en 2009 et de doubler à nouveau son

chiffre d'affaires. E souhaite poursuivre dans les municipalités peuplées de Bellechasse, Saint-Anselme etc.) et à Lévis et printemps à l'embauche de nouveaux employés.

À ce sujet, mentionne que M. Blais est pro



**Les Fondations
André Moore inc.**

Fondations de béton
résidentielles et commerciales
« footing » - dalle - patio

Déjà 20 ans à votre service !

RBQ: 2634-4135-52

138, rang St-Guillaume
Saint-Léon-de-Standon

André Moore

Tél./fax: 418-642-2360
Cell.: 418-563-8514

Blais Construction poursuit son expansion



d'affaires. En ce sens, il te poursuivre son expansion les municipalités les plus usées de Bellechasse (Sainte-Anselme, Saint-Henri, et à Lévis et procédera au temps à l'embauche de deux aux employés. e sujet, mentionnons A. Blais est présente-

ment à la recherche de nouveaux compagnons charpentiers-menuisiers. Alors que ce soit pour la construction d'une maison énergétique et économique, la rénovation d'une résidence ou d'un commerce, ou la

construction d'un bâtiment agricole de petite taille, vous pouvez vous fier sur l'expertise, le dynamisme et le savoir-faire de Sébastien Blais et de son équipe attentionnée qui saura transformer votre rêve en réalité.



*Fier partenaire de
Blais Construction*



Georges Laflamme inc.

45, route Bégin, Sainte-Claire
883-2241

2609, Avenue Royale, Saint-Charles
887-3347

**Fabricant de
composantes
structurales
en bois**

Fermes | Poutrelles | Poutres
de toit | de plancher | d'ingénierie

Fiers d'être le partenaire
de vos projets!

RBR
STRUCTURES

Tél.: (418) 253-5454
www.structuresrbr.ca

PRO
Rénovation

*J.R. Roy est fier de
participer au succès de
Blais Construction*

**CENTRE DE RENOVATION
J.R. ROY INC.**

1554, ROUTE 277, LAC-ETCHEMIN
(418) 625-9021

517, ROUTE 277, SAINT-LÉON-DE-STANDON
(418) 642-5221

Jérôme Roy
DESSINATEUR

Conception de plans pour construction ou
rénovation de tous genres
(résidentiel et commercial)

209, chemin St-Marc, St-Anselme,
Bellechasse, Qc G0R 2N0
Tél.: (418) 885-9695
Fax: (418) 982-0502
Cell.: (418) 882-7053

dessinjr@videotron.ca

**Les Fondations
A. Bourassa inc.**

Coffrages de tous genres

Alain Bourassa

10, 1^{er} rang Est
St-Gervais, Qc.
G0R 3C0

Fax: 887-6258
Tél.: 887-6542

C.I.F.
INC.

**Plomberie • Chauffage
C.I.F. inc.**

Résidentiel, commercial, industriel

121, rang Longue-Pointe
Saint-Malachie (Québec) G0R 3N0
Tél. et fax: 418 642-2392 Tél.: 418 883-2870

Laval, Patrick et David Fournier, props.

APCHD Région de Québec

CMMTQ
Corporation des maîtres
mécaniciens en tuyauterie
du Québec

**PLOMBERIE
GASTON CHABOT
INC.**

Résidentiel et commercial
Estimation gratuite

*« Fier de travailler avec
Blais Construction »*

DELTA American Standard

143, Père Brousseau, Saint-Damien
418-789-2731

EXCAVATION MARCEL FORTIER
excavation et déneigement

Transport de terre, sable et gravier

Pour informations: 418-642-2571

25

25

25

Bellechasse réfléchit à l'élection du préfet au suffrage universel

Suite à une suggestion en ce sens du maire de Saint-Nazaire, Claude Lachance, un comité de cinq maires a été formé pour étudier les avantages et les inconvénients de l'élection du préfet au suffrage universel plutôt que par ses pairs comme c'est le cas actuellement.

Les cinq maires en question à savoir Yvon Bruneau de Saint-Henri, André Goulet de Beaumont, Charles-Eugène Blanchette de Saint-Charles, Claude Lachance de Saint-Nazaire et Hervé Blais, maire de Saint-Damien et préfet de Bellechasse, devront déposer le

résultat de leur analyse à la séance de mars du conseil de la MRC au plus tard en avril puisqu'une éventuelle demande visant à obtenir l'autorisation de procéder à l'élection

du préfet au suffrage universel doit être faite au ministère des Affaires municipale, des Régions et de l'Organisation territoriale (MAMROT) avant le 1er mai pour pouvoir s'appliquer lors

des élections municipales de l'automne 2009. Actuellement, neuf MRC du Québec élisent leur préfet au suffrage universel, Bellechasse sera-t-elle la dixième? AP

Steven Blaney élu à la présidence du comité permanent des langues officielles

Président depuis décembre dernier du caucus conservateur québécois, qui regroupe des ministres, des députés ainsi que des sénateurs du Québec qui se rencontrent chaque semaine pour fixer les grandes orientations et les interventions de l'équipe conservatrice québécoise, le député de Lévis, Bellechasse et des Etchemins, Steven Blaney vient de se voir confier la présidence du comité permanent des langues officielles de la Chambre des communes. M. Blaney s'est évidemment dit très heureux d'avoir été choisi par ses collègues parlementaires à la présidence de ce comité, qui vise à promouvoir la dualité linguistique, un facteur fondamental, selon lui, de l'identité canadienne. Enfin, le député Blaney conclut que, nonobstant ces nominations, il demeure d'abord et avant tout au service des gens du comté et que sa priorité est de soutenir un développement durable dans Lévis, Bellechasse et les Etchemins.

Forfait relâche

Valide du 2 au 6 mars 2009 inclusivement



Forfait famille :

FORFAIT FAMILLE (par jour)

74⁰⁰\$ TAXES EN SUS
(résidant à la même adresse, preuve obligatoire, nombre de personne illimitée)

Carte relâche 5 jours (consécutifs)

Senior	77.52\$
Adulte	96.12\$
Étudiant	77.52\$
Junior	52.71\$
6 ans et moins	18.26\$

TAXES EN SUS

Les glissades du Mont Orignal ! Tout simplement envoiement !

- Nos trois glissades sur tubes sauront charmer les petits et grands
- Plus de 200 tubes sont à votre disposition. Un fil neige permet l'accès au sommet d'une façon agréable et sécuritaire

Ouvert à tous les jours pendant la semaine de relâche de 9h à 16h

Billet adulte : **11\$** • Billet enfant 6 ans et - : **8\$**

TAXES EN SUS



Les skibus seront en opération tous les jours pendant la semaine de relâche

SOIRÉES ET VILLAGES*

La station invite des villes et villages à venir skier, surfer

Pour seulement 10\$ pour le billet de remontée et 10\$ pour la location

LA STATION INVITE : LE VENDREDI 13 MARS

- Sainte-Claire • Saint-Anselme • Saint-Gervais • Saint-Damien • Frampton
- Saint-Malachie • Saint-Henri • Saint-Léon • Saints-Anges • Saint-Lazare

* PREUVE DE RÉSIDENCE OBLIGATOIRE

Brunch à tous les dimanches de 10h00 à 13h00

www.montoriginal.com

Courriel: original@sogetel.net

SANS FRAIS

1 (877) 335-1551

158, rang du Mont-Orignal, Lac-Etchemin

Tél.: (418) 625-1551

Vente Relâche à la boutique

Rabais sur la collection 2008-2009

SKIS,
BOTTES ET
ACCESSOIRES



Semaine de relâche

Une relâche en pleine nature

Le mois de février tire à sa fin et la morosité de l'hiver vous rattrape? Vous sentez vos enfants fébriles face à l'arrivée imminente de la semaine de relâche, mais vous êtes en panne d'idées pour les divertir? Les solutions les plus simples sont parfois les meilleures quand vient le temps de combattre la déprime hivernale tout en faisant le plein d'énergie et de vitamine D. Cette année, pour la relâche, on sort dehors!

La journée s'annonce chaude et belle; le soleil, bien que lointain, est éclatant. Pourquoi ne pas vous trouver une activi-



té qui vous permettrait d'en profiter? Tout au long de l'été, les parcs nationaux et provinciaux du pays sont bien connus des campeurs pour leurs charmes bucoliques. Saviez-vous cependant qu'en hiver, la plupart de ces mêmes parcs sont ouverts et offrent de nombreuses activités pour la famille? Ils proposent, entre autres, des centaines de kilomètres de pistes de ski de fond tracées dans la neige poudreuse, de nombreux sentiers de raquette ainsi que des chemins superbes de randonnée pédestre. Quelle meilleure occasion pour vos enfants et vous de profiter du plein air dans un décor féerique? Vous serez étonnés de voir la transformation hivernale des forêts qui vous charmeront par des paysages à couper de souffle. Vous pourrez d'ailleurs joindre l'utile à l'agréable en combinant les bienfaits de la randonnée sur votre santé et sur votre humeur et constater qu'il en est de même pour vos enfants.

Cette année pour la relâche, pensez santé! Sortez, bougez et découvrez les charmes hivernaux des paysages et forêts de notre grand pays.



FORFAIT ETUDIANTS



Texte avec 10 de tes amis!

- Appels nationaux et textos illimités avec vos 10 amis préférés
- Navigation Web illimitée
- Appels locaux illimités la nuit et le week-end à partir de 18h
- Appels locaux gratuits le jour de votre fête

***50%**
SUR NOS ÉTUIS

Samsung M540
29⁹⁹\$
Sur contrat de 3 ans





Daniel Paré
COMMUNICATION SANS-FIL

593, route Bégin, Saint-Malachie
(418) 885-8000



TELUS
détaillant autorisé MD

Lundi au mercredi de 8h30 à 17h30
Jeudi et vendredi de 8h30 à 21h00
Samedi jusqu'à midi

Caisses Desjardins de Bellechasse —
Caisses populaires Desjardins du secteur Les Etchemins

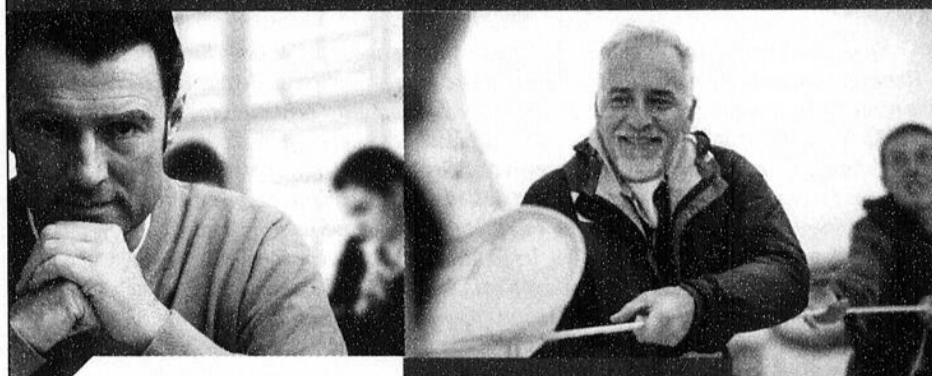

On se connaît
depuis longtemps.

On grandit
avec vous.

VOUS POUVEZ TOUJOURS
COMPTER SUR NOS EXPERTS POUR
VOUS AIDER À CONJUGUER LE
PRÉSENT ET LE FUTUR.

UN RÉSEAU SOLIDE DANS VOTRE SECTEUR

Opter pour une caisse Desjardins, c'est avoir accès aux meilleurs experts pour vous conseiller et c'est aussi obtenir l'assurance que vos avoirs sont en sécurité.



PLACEMENTS
RETRAITE
ASSURANCES
SUCCESSION
GESTION DE LA DETTE
ASPECTS LÉGAUX
FISCALITÉ

Caisses Desjardins de Bellechasse
Caisses populaires Desjardins du secteur Les Etchemins

 **Desjardins**

NOUS AVONS LE
REER Date limite pour cotiser
2 MARS 2009
QU'IL VOUS FAUT

Christian Paradis accueilli par une forte délégation de Lévis-Bellechasse

Quelque 110 entrepreneurs et représentants du monde municipal de Lévis, Bellechasse et les Etchemins ont assisté vendredi matin à Saint-Henri à la présentation du dernier budget fédéral par le ministre des Travaux publics et des Services gouvernementaux, Christian Paradis. Cet événement, organisé par la Chambre de commerce de Bellechasse, en collaboration avec le député de Lévis-Bellechasse, Steven Blaney, a permis aux gens d'affaires présents d'en apprendre davantage sur les mesures mises en place par le gouvernement du Canada pour stimuler l'économie régionale. Parmi celles-ci, mentionnons des investissements de près de 12 milliards \$ pour les infrastructures et de 7,5 milliards \$ supplémentaires pour soutenir les secteurs les plus touchés par la crise économique. Sur la photo, le président de la Chambre de commerce de Bellechasse, Yvon Laflamme, et le député Blaney remettent un livre «Bellechasse» et un panier de produits locaux au ministre Paradis pour souligner son passage à Saint-Henri.

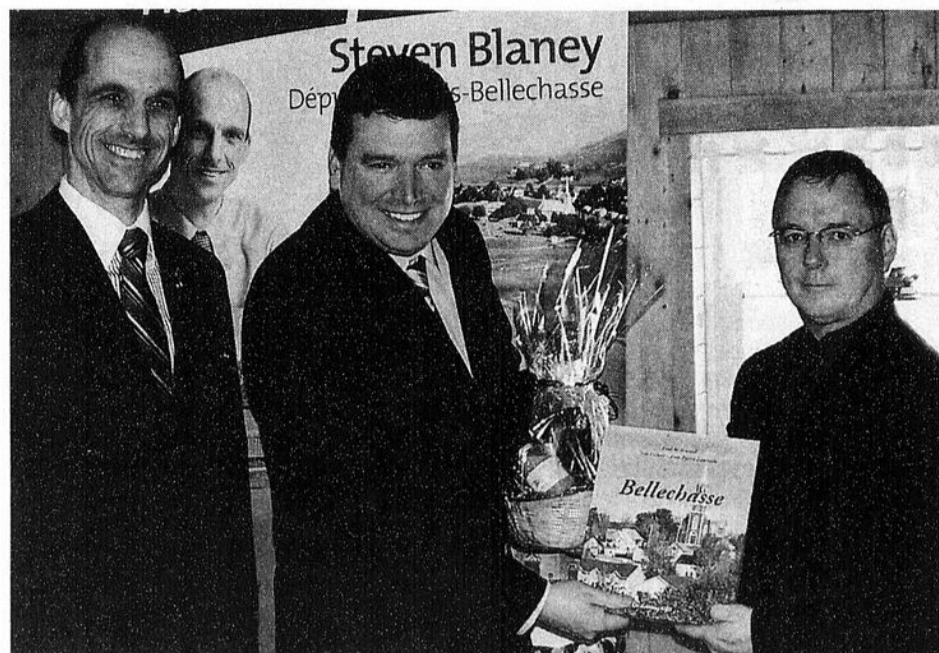

CAMPS D'ÉTÉ

Un camp spécialisé : pour un été mémorable

Votre enfant est fasciné par les arts visuels? Il préfère observer la nature? Il carbure aux activités sportives? Les camps de vacances spécialisés lui donneront l'occasion de découvrir un nouvel univers, d'approfondir ses connaissances ou de développer ses talents.

Les camps spécialisés offerts durant la période estivale proposent de l'animation pour tous les âges et pour tous les goûts. Pendant une semaine ou plus selon les organisations, les jeunes suivront une programmation thématique qui leur permettra de vivre des expériences enrichissantes, et ce, dans un environnement stimulant et une ambiance de camaraderie.

Qu'il s'agisse d'excursions en forêt, d'un séjour d'immersion dans une langue étrangère, de découvertes scientifiques ou musicales, de sports d'équipe ou de loisirs en plein air, chacun y trouvera son compte. Habituellement, des animations générales, des sorties et des visites à saveur culturelle s'ajoutent aux activités spécialisées. Les animateurs prévoient également des activités de rechange pour pallier les caprices de Dame Nature.

Animés par des professionnels et des étudiants, les camps spécialisés offrent la chance aux jeunes de développer des aptitudes dans un domaine dans lequel ils pourraient un jour faire carrière. En plus de

s'amuser et de rencontrer d'autres enfants qui ont la même passion, ces écoliers en vacances enrichissent leur bagage de connaissances. Leur aventure dans un camp demeurera un souvenir impérissable. Puisque les camps spécialisés sont particulièrement populaires et que le nombre de places est souvent restreint, les réservations doivent se faire tôt au début de l'année. C'est donc maintenant qu'il faut faire votre choix.



- Cours d'équitation et camps de jour (dès 5 ans)
- Camp de la relâche - Journée pédagogique - Camp d'été
- Activités reliées au cheval dans un encadrement sécuritaire

ÉCURIE Doo-Lee-Tle
CONTACTEZ DANY
267, rue Principale,
Saint-René
418 382-3515
dany.champagne@globetrotter.net

ENGLISH SUMMER CAMP

Garçons et filles de 5 à 15 ans

Cet été, je choisis mon camp

25^e ANNIVERSAIRE

Camp Anglais-Espagnol*
Du 29 juin au 25 juillet 2009

Camp Spécial Ado*
Du 6 juillet au 18 juillet 2009

NOUVEAU - Option soccer en après-midi

*Sessions d'une, deux ou trois semaines avec ou sans hébergement.

www.myenglishsummercamp.com

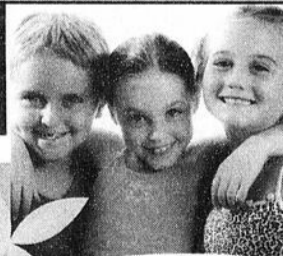

Langues - Arts - Sports

De nombreuses activités pédagogiques, culturelles, sportives et de plein air sont offertes à l'intérieur d'une multitude de programmes allant de l'initiation à l'immersion anglaise.

INSCRIPTION :
Raymonde Cormier
418 774.5476

Plus de 25 ans d'expérience



CÉGEP
BEAUCE-APPALACHES

www.cegepba.qc.ca

Dévoreur d'énergie RECHERCHÉ Récompense de 60 \$

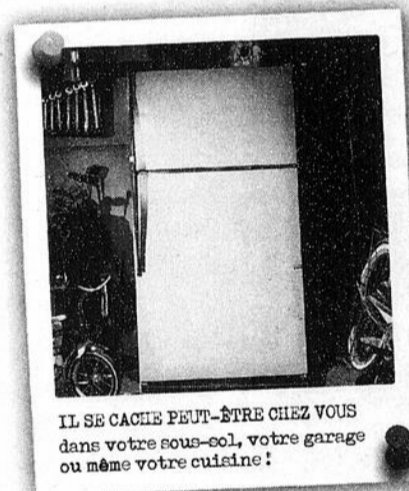

IL SE CACHE PEUT-ÊTRE CHEZ VOUS dans votre sous-sol, votre garage ou même votre cuisine!

POUR LE RECONNAÎTRE :

- X Réfrigérateur ou congélateur de plus de 10 ans
- X Volume intérieur entre 10 pi³ et 25 pi³
- X Appareil toujours fonctionnel et branché

VOUS AVEZ UN DE CES DÉVOREURS CHEZ VOUS ?

Saviez-vous qu'un réfrigérateur de plus de 10 ans consomme en moyenne trois fois plus d'énergie qu'un appareil plus récent ?

Inscrivez votre demande en ligne au

www.recyc-frigo.com

ou communiquez avec l'escouade RECYC-FRIGO au
1 877 493-7446 (49FRIGO)

Assurez-vous d'avoir votre facture d'électricité en main.

Nous viendrons vite cueillir le dévoreur chez vous GRATUITEMENT et en disposerons selon un procédé respectueux des lois et de l'environnement. Vous recevrez un chèque de 60 \$ par la poste.



Le programme RECYC-FRIGO, une initiative d'Hydro-Québec, est administré par le Consortium MRE ENVIRONNEMENT. Hydro-Québec fera parvenir un chèque de 60 \$ au propriétaire de l'appareil, une fois celui-ci récupéré. Une limite de deux appareils par foyer s'applique. Hydro-Québec se réserve le droit de mettre fin à ce programme sans préavis. Certaines restrictions peuvent s'appliquer.

À TOUS LES MERCREDIS

- La consommation d'alcool d'une autre personne vous dérange? Les Groupes familiaux Al-Anon/Alateen peuvent aider les familles et les amis des alcooliques.
- Soyez les bienvenus à une réunion à 19h30 au Collège Dina Bélanger, situé au 1 rue St-Georges, à Saint-Michel. La réunion se tiendra à la salle 10 et vous êtes invités à entrer par l'arrière du collège. Pour informations confidentielles: 990-2666 ou www.al-anon-quebec-est.org.
- Le Club de l'Âge d'or de Saint-Anselme vous attend dans ses locaux de la rue Principale dès 19:00 pour une soirée de jeux de société tels: pétanque intérieure et pétanque extérieur, jeux de cartes et scrabble.

À TOUS LES JEUDIS

- À compter de 19:00, bingo à la salle des Aînés de Lac-Etchemin au 201, 2e avenue.
- La bible est révélée au 301 rue Cloutier, à Lac-Etchemin, de 19:30 à 21:00. Information: 625-3029.

À TOUS LES SAMEDIS

- À la Maison Accueil-Sérénité du 101, rue Principale, à Sainte-Claire (883-2121), des sessions gratuites de méditation-relaxation (Qigong) sont offertes dès 9h et de Tai-chi à compter de 10h15, avec comme objectif le bien-être et la prévention de la maladie. Cours dispensés par le docteur Claude Fournier avec la collaboration du CSSS de Beauce.

À TOUS LES DIMANCHES

- Le Club de l'Âge d'or de Saint-Marcel organise une soirée dansante avec orchestre à 20:00 à la salle municipale de l'endroit. Surprises au cours

de la soirée, goûter et prix de présence.

- Déjeuner rencontre pour célibataire de 35 ans et + au restaurant Le Vieux Puits du 76 A, route Kennedy à Lévis, à compter de 9:30. Information au 895-6172.
- La bible est révélée au 301 rue Cloutier, à Lac-Etchemin, de 19:30 à 21:00. Information: 625-3029.

VENDREDI 27 FÉVRIER

- Le Club Les francs sportifs de Saint-Michel organise un tournoi de cartes à compter de 19h30, dans ses locaux situés au 306, chemin du Golf.

SAMEDI 28 FÉVRIER

- Le Club FADOQ de la Fraternité de Saint-Luc organise une soirée dansante avec orchestre au centre communautaire de l'endroit, dès 20h.
- Le Club de l'Âge d'Or de Saint-Lazare organise un souper dansant avec orchestre au centre communautaire de l'endroit, à compter de 16h. Souper chaud-froid servi au cours de cette soirée ponctuée de prix de présence. Pour information: 418 883-3122.

- Le Club FADOQ Saint-Anselme organise une soirée dansante avec orchestre à 20h00 au Centre Multifonctionnel.

- Le Club de l'Âge d'Or de Saint-Magloire organise une soirée dansante avec orchestre dès 20h à la salle municipale de l'endroit, située sur la rue Principale.

DIMANCHE 1^{er} MARS

- Un tournoi de cartes se tiendra à compter de 13h30 au local du Club de l'Âge d'Or de Saint-Raphaël.
- Le Club de l'Âge d'Or de Saint-Léon organise

une soirée dansante avec orchestre au gymnase de l'École des Méandres. Information: 418 642-5542.

- Le Club FADOQ de Saint-Damien organise un souper dansant avec orchestre, de 16h à 21h, à la salle académique du Collège de Saint-

Damien, situé au 75, route Saint-Gérard.

- Le Club de l'Âge d'or de Beaumont organise son 1er souper dansant avec orchestre à la salle paroissiale à compter de 16:00. Pour information, Nicole Roy au 837-6984 ou Nicole Desbiens au 418 833-2491.

Un restaurant à découvrir... **Absolument!**

L'Internations
Restaurant - Traiteur
Les saveurs du monde à votre bouche

Soirées lounge NOUVEAU CONCEPT
Les vendredis et samedis dès 22h • DJ Pmaster

Souper tôt à 14,95\$
de 16h à 18h du lundi au jeudi (commandez avant 18h)

- Entrée
- Plat principal
- Thé, café

Les saveurs du monde à votre bouche!

- Cuisine familiale, internationale et plats de gibier
- Plus de 180 places pour vous accueillir
- Déco design et actuel
- Promo à l'italienne les dimanches soirs
- Service de traiteur

20, rue Charles-A.-Cadieux, Lévis • 418 855-5349
www.linternations.com

COUPON RABAIS DE 5\$

Applicable sur toute commande de 25\$ et plus. SOYEZ LES BIENVENUS! Sur présentation de ce certificat, ne peut être jumelée à aucune promotion, aucune valeur marchande, valable en salle à manger seulement, non applicable les samedis et dimanche. Valide jusqu'au 31 mars 2009.

25

25

25

GRUPE
LEDOR
INC.
MUTUELLE D'ASSURANCE

DIVISION
DORCHESTER



M. Gervais Royer

*Merci Gervais Royer
Heureuse retraite*

Nous tenons à remercier Monsieur Gervais Royer, agent d'assurance de dommages, pour ses 43 ans de services professionnels au sein de la mutuelle de Dorchester. Un merci également à son épouse Ginette Baillargeon qui l'a appuyé toutes ces années dans son travail auprès du public.

C'est le 31 décembre 2008 que Monsieur Royer a pris sa retraite. Il a débuté sa carrière à la société d'assurance mutuelle contre le feu de Ste-Justine qui s'est regroupée en 1979 avec d'autres mutuelles de paroisse pour devenir Dorchester, société mutuelle d'assurance générale et, aujourd'hui, depuis le 1er octobre 2008, Groupe Ledor inc., mutuelle d'assurance.

Bien impliqué dans le milieu Monsieur Royer a fait une brillante carrière. Par son professionnalisme et son dévouement auprès de la clientèle, il a contribué à l'épanouissement de la mutuelle. Très tôt, la clientèle de Monsieur Royer a dépassé les limites de Ste-Justine. Il a pris en charge une équipe à Lac-Etchemin et le rayonnement de ses clients a couvert graduellement tout le sud de Dorchester. Aujourd'hui, il rejoint des assurés sur la rive sud du fleuve et à Québec.

Je me joins à ses collègues de travail, le personnel de Groupe Ledor inc. mutuelle d'assurance et l'équipe de direction pour souhaiter à Monsieur Gervais Royer et son épouse une excellente santé et le meilleur des succès dans leurs nombreux projets futurs.

Gilles Veilleux, président de la division Dorchester
Groupe Ledor inc. mutuelle d'assurance.

GROUPE LEDOR INC. MUTUELLE D'ASSURANCE VOUS REMERCIE

Nous tenons à remercier notre fidèle clientèle pour leur appui au fil des ans. Notre équipe de professionnels continuera de vous prodiguer un service de première qualité pour tous vos besoins en assurances de dommages. Vous pouvez les rejoindre à notre bureau de Lac-Etchemin, situé au 212, 2ème Avenue, local H, Lac-Etchemin au 418-625-5912.



M. Bernard Deblois Line Deschênes Brigitte Fortin Lorraine Gagné

C'est du SOLIDE!

BRIN DE jasette

Chers lecteurs, la section Brin de jasette vous appartient! Vous n'avez qu'à nous faire parvenir vos informations et une photo à l'adresse courriel redaction_lacetchemin@transcontinental.ca. Nous vous recommandons de fournir des photos sous le format JPEG, le format le plus utilisé.

Doux souvenirs pour Bonhomme Carnaval



Bonhomme Carnaval a procédé au lancement de la journée pédagogique du 6 février 2009, au service de garde scolaire de l'école Belleau Gagnon de Saint-Henri. Pour l'occasion, les enfants du service de garde scolaire ainsi que les petits du Centre de la Petite Enfance l'Amhironnelle étaient tous réunis au gymnase de l'école Belleau pour accueillir le Bonhomme Carnaval de Québec, qui en a profité pour parler des activités du Carnaval et inviter les enfants à imiter sa célèbre marque de commerce: le lever de la patte, que tous ont réussi. Bonhomme a

aussi rendu hommage à Mme Brigitte Rousseau (mère d'enfants du service de garde), ancienne duchesse et Reine de Carnaval, en 1993. Ceux-ci étaient bien heureux de se retrouver et de partager avec les enfants de beaux souvenirs émouvants. Tous les enfants ont entendu, touché et serré le vrai Bonhomme Carnaval. La demande d'autographe a été faite et Bonhomme a signé. Marie-Claude Gagnon, technicienne responsable du service de garde scolaire Belleau Gagnon.

Conférence sur les rapports entre cancer et spiritualité à Accueil-Sérénité

Professeur à la Faculté des sciences infirmières de l'Université Laval, monsieur Nicolas Vonarx prononcera le mercredi 25 février à 19:30 à la Maison Accueil-Sérénité du 101 rue Principale à Sainte-Claire, une conférence sur les rapports entre cancer et spiritualité. Il s'appuiera pour ce faire sur une étude qu'il a menée au Québec, en 2007, entre autres à Accueil-Sérénité, sous forme d'entrevues approfondies réalisées auprès de 10 personnes atteintes de cancer qui n'étaient pas hospitalisées (7 femmes et 3 hommes). L'une d'elles était en phase aigüe (traitement biomédical pour un cancer d'utérus), trois traversaient une période de rétablissement à la suite de traitements identiques, cinq se considéraient comme étant en phase de stabilité ou de rémission et un homme atteint du cancer de la prostate depuis plusieurs années n'avait pas eu encore recours à des traitements biomédicaux. Il en coûte 5 \$ incluant dessert et breuvage, gracieuseté de la Fournée des Artisans et de Boutique Lysette Enr, pour assister à cette conférence. Pour information ou inscription Accueil-Sérénité : 418-883-212, boîte vocale en fonction 24/24, 7 jours/semaine.

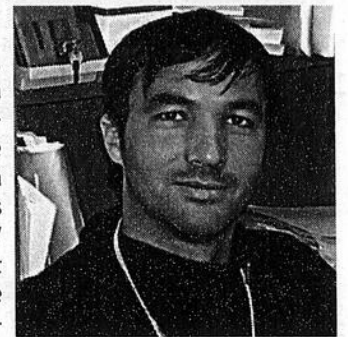

Le Mouvement Desjardins verse 900 147\$ à Centraide



Le mercredi 4 février dernier, le Mouvement Desjardins - incluant les caisses, la Fédération, les filiales, les dirigeants et le personnel - dévoilait le montant officiel recueilli à l'occasion de la campagne de financement 2008 de Centraide Québec et Chaudière-Appalaches, soit 900 147 \$, une hausse de 10,6 % par rapport au montant amassé l'an dernier. Sur la photo, de gauche à droite: M. Réal Rioux, coordonnateur de la division Mouvement Desjardins au cabinet de campagne 2008 de Centraide Québec et Chaudière-Appalaches et retraité de la Fédération des caisses Desjardins du Québec; M. André Mignault, vice-

président du conseil d'administration de Centraide; Mme Louise Turgeon, première vice-présidente Ressources humaines, Technologie et Affaires institutionnelles de Desjardins Sécurité financière et coprésidente de la campagne 2008 de Centraide; M. Robert Fortier, associé directeur de Malette et coprésident de la campagne 2008 de Centraide; Mme Monique F. Leroux, présidente et chef de la direction du Mouvement des caisses Desjardins; et M. Pierre Métivier, président-directeur général de Centraide.

Sainte-Sabine accueille ses nouveaux arrivants

Comme le veut la tradition, la municipalité de Sainte-Sabine, le Cercle de Fermières et le Club Fadoq de Sainte-Sabine ont reçu les nouveaux arrivants lors d'un souper de l'amitié, organisé à la salle J.-Ernest-Guy du centre communautaire de Sainte-Sabine au début de l'année. Plus de 125 personnes ont assisté à cette activité, qui a permis aux nouveaux arrivants de fraterniser avec les membres de la communauté sabinoise. À l'avant Denis Boutin, maire, Benoît Mercier, président du club Fadoq, et Lise Gagnon, présidente du Cercle de Fermières, qui apparaît à l'extrême droite entourent les nouveaux arrivants Francine Chabot, Charles Bertrand et Lucien Dionne. Au centre, il s'agit de Ghislaine et Raynald Thibault ainsi que de Larissa Prens et André Prince Enfin, à l'arrière, on reconnaît: Stéphanie Turgeon, Pierre-Luc Lamontagne, Serge Lamontagne et Manon Côté. Trois autres nouveaux arrivants: Michael Gendreau, Jeannette Pilote et Cécile Vien étaient absents lors de la photo.



Cinéma SAINT-GEORGES

CINÉ-INFO: 418-228-6000
VENDREDI 27 FÉVRIER AU JEUDI 5 MARS 2009
sans frais 1-877-227-6001

DANIEL CRAIG
REBELLION
 vendredi: 15h30 - 19h00
 samedi à jeudi: 13h00 - 19h00

GAGNANT DE 8 OSCARS
le pouilleux millionnaire
 vendredi: 15h30 - 19h00 - 21h30
 samedi à jeudi: 13h00 - 15h30 - 19h00 - 21h30

PATRICK HUARD JULIE LE BRETON
CADAVRES
 vendredi: 15h30 - 19h00 - 21h30
 samedi à jeudi: 15h30 - 19h00 - 21h30

KAVIN GAUDETTE SEBASTIEN HUBERDEAU KAGINE VANASSE
POLYTECHNIQUE
 vendredi: 15h30 - 19h00 - 21h30
 samedi à jeudi: 13h00 - 15h30 - 19h00 - 21h30

STEVE MARTIN
LA PANTHÈRE ROSE 2
 samedi à jeudi: 13h00

L'ENLÈVEMENT
 vendredi à jeudi: 15h30 - 19h00 - 21h30

CHRIS EVANS DAKOTA FANNING
PUSH: LA DIVISION
 samedi à jeudi: 15h30

VENDREDI 13
 vendredi: 21h35 / samedi à jeudi: 15h35 - 21h35

Palace pour Chiens
 samedi à jeudi: 13h00 - 19h00

twilight
 samedi à jeudi: 13h00 - 21h30

CINÉ-DOLLARS LES CINÉ-DOLLARS. UN CADEAU QUI PLAIRA À COUP SÛR!
 Horaires, bandes annonces, infos: www.faclam.com

Cinéma SAINTE-MARIE

ANA GASTYER RYAN BELLEVILLE
MON AMI FINN
 MARDI ET JEUDI 6\$50\$
 ciné-infos: 418.387.6000
 sans frais: 1.877.387.6001
 - 27 FÉVRIER au 5 MARS 2009 -
 MON AMI FINN (G)
 vendredi: 19h00 - 21h20
 samedi au jeudi: 13h30 - 19h00 - 21h20

PATRICK HUARD JULIE LE BRETON
CADAVRES
 samedi au jeudi: 13h30 - 19h00
CADAVRES (13+VIOLENCE+ÉROTISME)
 Tous les soirs: 19h00 - 21h20

KEVIN JAMES
PAUL BLART FLIC DU MAIL
 samedi au jeudi: 13h30 - 19h00 - 21h20

VENDREDI 13
 vendredi 13-film.com

L'ENLÈVEMENT
 www.taken-lefilm.com

CINÉ-INFO: 418-228-6000
VENDREDI 27 FÉVRIER AU JEUDI 5 MARS 2009
sans frais 1-877-227-6001

MON AMI FINN (G)
 vendredi: 19h00 - 21h20
 samedi au jeudi: 13h30 - 19h00 - 21h20

VENDREDI 13 (13+VIOLENCE+HORREUR)
 vendredi: 19h00 - 21h20
 samedi au jeudi: 21h20

TWILIGHT (GDJE)
 samedi au jeudi: 13h30 - 19h00

CADAVRES (13+VIOLENCE+ÉROTISME)
 Tous les soirs: 19h00 - 21h20

PAUL BLART FLIC DU MAIL (GDJE)
 vendredi: 19h00 - 21h20
 samedi au jeudi: 13h30 - 19h00 - 21h20

L'ENLÈVEMENT (13+VIOLENCE)
 vendredi: 19h00 - 21h20
 samedi au jeudi: 13h30 - 19h00 - 21h20

LE CONTE DE DESPEREAUX (G)
 samedi au jeudi: 13h30

1 SEMAINE SEULEMENT
Le Conte de Despereaux
 www.thelateofdespereauxmovie.com

twilight la fascination
1 SEMAINE SEULEMENT
 FASCINATION-4FILM.COM

LES CINÉ-DOLLARS: UNE BELLE IDÉE CADEAU
CINÉ-DOLLARS

www.cinema-lumiere.com... www.cinema-lumiere.com...

**BIENVENUE DANS VOTRE SECTION
DES ANNONCES CLASSÉES**

*Un seul numéro
pour vous servir*

(Sans frais)
1.866.637.5236
.MERKADO

- 100** Immobilier achat/vente
- 200** Immobilier Location
- 300** Marchandises
- 400** Services
- 500** Services personnels
- 550** Services financiers
- 600** Marché de l'emploi
- 700** Formation et Culture
- 800** Avis
- 900** Véhicules

✓ Les annonces classées, une **SOLUTION EFFICACE** pour des **RÉSULTATS RAPIDES**.
✓ Profitez des **CONSEILS** et de **L'EXPERTISE DE NOTRE PERSONNEL** courtois et expérimenté.
✓ De plus, votre annonce paraît **GRATUITEMENT** sur le site internet **www.merkado.ca**

Pour une visibilité accrue
annoncez dans plus de 60 journaux :

**Offrez-vous des
EXTRA...**

- ✓ Encadré
 - ✓ Titre centré
 - ✓ Caractères gras
- Informez-vous auprès de
votre téléconseillère.**

HEURES D'AFFAIRES DU SERVICE TÉLÉPHONIQUE: LUN. AU VEN. DE 8H30 À 17H00

HEURE DE TOMBÉE: VENDREDI MIDI

À NOS ANNONCEURS: Assurez-vous que le texte de votre annonce est exact dès sa parution, sinon il faut nous en aviser immédiatement. En cas d'erreur, notre responsabilité se limite uniquement au montant de l'achat de la première semaine de parution de votre annonce. MARCHÉ DE L'EMPLOI: Toute discrimination est illégale. Les postes offerts dans nos rubriques sont ouverts également aux hommes et aux femmes.

105 Propriétés à vendre

PRIX REVISÉ



PRÈS MASSIF

ST-DAMIEN

Moderne, impeccable, 4cc, 2 s.bains, plafond cathédrale, intérieur à découvrir.

Daniel Poiré

SUTTON courtier imm. agréé.
418-835-9072

ST-GERVAIS: 51, rue Tanguay, spacieux bungalow 31x41; pour famille et/ou investisseur, en location résidentielle. Construit en 2007; 4 c.a.c., 2 s.d.b., développement neuf. Présentement loué. Infos: (418) 884-4180 (418) 999-6211

ST-Magloire Village: 3 c.a.c., 2 étages, garage, remise, 2 patios, terrasse, 42.000\$. Libre. (418) 603-1611

3-1/2, 501 des Sometts, Lac Etchemin, 285\$/mois; libre immédiatement. (418) 625-3015

À Ste-Claire: grand 4-1/2, balcon, non chauffé, non éclairé. Libre. (418) 789-3152

BEAU 3-1/2, Lac Etchemin, 320\$, non chauffé, non éclairé, possibilité de louer chauffé, éclairé, libre. Viens visiter! (418) 885-0030

ST-DAMIEN-DE-BUCKLAND: Grand 2-1/2, meublé, déneigé. Location au mois. GINETTE. (418) 789-2701

BEAU 4-1/2, 301, rue Bédard, Lac Etchemin. Porte-patio, aspirateur central, 450\$/mois (non chauffé/non éclairé). Libre (418) 883-4309

HONFLEUR: 2X3-1/2, libres immédiatement, peut être subventionnés. Infos: (418) 885-9243 (418) 885-4343

LAC-ETCHEMIN: 5-1/2, 4-1/2, 2-1/2, chauffés, éclairés, libres immédiatement. Info: (418) 625-7712

LAC Etchemin (centre ville): Grand 3-1/2, près de tous les services. Libre 1er juillet 2009. Pour informations: Diane Bolduc/ Jacques St-Hilaire. (418) 625-2324

LA DURANTAYE: Au coeur du village, grand 4-1/2, non chauffé, non éclairé. 385\$. Libre 1er juillet. (418) 833-2407

LOGEMENT 4-1/2 à louer, St-Anselme, disponible 1er juillet 2009. (418) 932-2571

ST-GERVAIS: Au coeur du village, grand 2-1/2, non chauffé, non éclairé. 350\$. Libre 1er juillet. (418) 833-2407

ST-GERVAIS: grand 4-1/2, style condo, balcon, cabanon, libre juillet. (418) 304-3829

ST-GERVAIS: grands 4-1/2, neufs, 2 stationnements, prêts pour juillet. (418) 887-6924

ST-HENRI-DE-LÉVIS: à sous-louer, 4-1/2, très bien éclairé, portes-patio, grand terrain, 2 stationnements, 555\$/mois, Isabelle, (418) 559-5133

ST-LÉON (rue Principale): 3-1/2, semi meublé ou non, 380\$, non chauffé, non éclairé. (418) 642-5065, (418) 642-5883

STE-CLAIRE: 4-1/2 boul. Gagnon, 410\$/mois, non chauffé, non éclairé, aucun tapis, porte-patio, ensoleillé, terrasse, libre juillet (418) 789-3393

VILLAGE Lac Etchemin: superbe 3-1/2, entièrement neuf, entrées laveuse sècheuse, stationnement, libre immédiatement, 400\$/mois, (418) 267-5651

210 Logements/appartement chauffés à louer

3-1/2, 4-1/2, chauffés, éclairés, déneigés; libres, Lac Etchemin. (418) 625-5254

Ste-Rose: Bellechasse, grand 4-1/2, rénové, déneigé, chauffé, éclairé, services compris, libre immédiatement ou juillet. (418) 267-5237

LOGEMENTS À LOUER

418-883-0158

215 Logements/appartement chauffés/meublés à louer

* Honfleur: studio, meublé, chauffé, éclairé, incluant remise. (418) 885-9125

220 Condominiums à louer

ST-MALACHIE: 4-1/2, 550\$/mois, 2e étage, non chauffé, non éclairé, semi-meublé, disponible juillet. (418) 642-2721

260 Chalets à louer

A St-Malachie: chalet 3-1/2, 550\$, meublé, chauffé, éclairé, rénové, déneigement. (418) 529-6102

300 Marchandises

OUTILS KING INDUSTRIELS
Compresseur, génératrice, soudeuse...
1.866.883.2231
Pièces d'autos
PAD
Dorchester

305 Ameublement

• SET cuisine chrome avec 6 chaises, 36x86, lazy-boy tissus, (418) 885-4289

310 Divers à vendre

COUVERTURES pour spa. Prix et qualité imbattables. Disponibles dans toutes les formes et couleurs. Composez le 1-866-565-5252. www.thecoverguy.com/francais.php

365 Bois de foyer

*** MISE EN GARDE ***
Suite à de nombreuses plaintes concernant l'achat de bois de foyer, nous recommandons à nos lecteurs d'être vigilants et de s'assurer d'obtenir un reçu où figurent le nom de l'entreprise, l'essence du bois, la qualité et le prix.
La direction

BOIS de chauffage, en provenance du Maine, longueur moyenne de 7 à 3 pi., essence érable et merisier, prix selon l'endroit livré, contactez Carl Gilbert 8725 127e Rue, St-Georges, (418) 228-6938, (418) 226-5304

424 Astrologie/occultisme

45 ans d'expérience avec Justine, 48 ans d'expérience avec Claudette, 44 ans d'expérience avec Francine, 42 ans d'expérience avec Marie-Huguette. Nous sommes Clairvoyantes, Tarotiques et Numérologues. Nous avons atteint un niveau d'expérience supérieur à toutes concurrentes. Vous serez surpris par la qualité exceptionnelle du service et de l'extrême précision de nos prédictions. Cet appel pourra changer votre vie concernant la santé, l'amour, l'argent, la naissance. 3.79\$/min. 7 jours 24h (temps gratuits) 1-900-451-5276

ALEXANNE et Elisabeth, voyance 100% gratuite sur www.visiondufutur.com Tél.: 1-900-783-6677 (2.90\$/min) Bell mobilité #5566

350 Collections

ACHETONS monnaies avant 1968. Marc (418) 833-8805 après 18h. Se déplace.

ALISSA, voyance naturelle, prédictions claires et explicites. 20 ans d'expérience. Tél.: 1-900-548-7777 (2.90\$/min.) Bell mobilité #5566

ANGÈLE, voyance 95% de réussite, je ne pose aucune question. 1-900-548-0044 (2.90\$/min)

AVEC médium Québec retrouvez les meilleures voyantes du Québec, reconnues pour leurs dons, leur sérieux et la qualité de leur prédictions, écoutez-les: 1-866-503-0838 Bell Mobilité, faites le # (carré) 4676 Si vous souhaitez les voir et mieux les connaître: www.MediumQuebec.com

BÈRENGÈRE, médium de mère en fille, révélations immédiates. 1-900-548-0011 (2.90\$/min)

BESOIN d'écoute et conseil pour 2009? Contactez JoSoleil et son équipe de voyants(es) Amour- Santé-Travail- Argent. 1-900-451-8883, 3.99\$/min. 18+ ou par carte de crédit en achats de bloc à prix réduit au (514) 997-5716, possibilité minutes gratuites. Web cam. Qui est en ligne (514) 724-6904 www.josoleil.com. Notre équipe peut ensoleiller votre vie.

CÉCILIA, voyance ancestrale du grand nord, dates précises. Tél.: 1-900-783-2525 (2.90\$/min.) Bell mobilité #5566

CONNEXION médium Le seul regroupement des vrais médiums au Québec! Spécial 2.59\$/minute. 1-866-963-3486, 1-900-528-9000 #283647 (Bell Mobilité) www.connexionmedium.ca

ESMÉRALDA, voyante médium, vu à la TV et dans la presse. 1-900-548-0055 (2.90\$/min)

La Clinique d'Ésotérisme et Mme Minou. Tel que vu à la télé. 1-900-561-1212, à 4.89\$/min. Visa/Mastercard, composez le (514) 768-2000 ou le 1-800-799-6395 à 2.59\$/min. (+taxes). Utilisateur de Bell mobilité faire le carré tarot(#) à 2.79\$/min. Horoscope gratuit et Concours au www.predictions2000.com Astro-Club ligne de voyance en direct 24 heures. Consultez des gens d'expérience au 1-900-830-6767 à 2.85\$/min. (+taxes).

LISA, prenez en main votre destin, je ne pose aucune question. 1-900-548-0022 (2.90\$/min)

YACINTHE, médium de mère en fille, spécialiste amour. Tél.: 1-900-548-8877 (2.90\$/min) Bell mobilité #5566

440 Déménagement/transpo

DÉMÈNAGEMENT J.F.C. - Local/longue distance. - Résidentiel/commercial. - Entreposage. (418) 230-7911. (877) 280-7911

442 Construction/rénovation

CONSTRUCTION, rénovation, R.B.Q., membre A.P.C.H.Q. estimation gratuite. (418) 887-1223 demandez Robert

482 Services divers

CASIER judiciaire? Faites-le disparaître pour voyager, nouveaux emplois, tranquillité d'esprit et plus. Centre du Pardon National est un service primé à travers tout le pays. Appelez: 1-866-242-2411 ou www.nationalpardon.org

REBRANCHEMENT téléphonique Tembo! Nous offrons un service téléphonique prépayé, des taux interurbains compétitifs, sans dépôt ni enquête de crédit. Rabais pour application en ligne www.tembo.ca 1-877-468-3626

510 Agence de rencontres avec permis

24/24 Québec en direct vous offre la chance de parler avec les plus belles filles du Québec 1A1 ou 2A1. Téléphonez: 1-900-561-8000 Seulement 1.99\$/min. Entendre annonce gratuite 1-866-960-9424.

EXCLUSIF: Le seul vrai réseau de dialogues et rencontres directes au Québec! Les plus jolies filles vous attendent pour des aventures inoubliables. Goûtez la différence... Abonnés Bell mobilité, faites le # (carré) 6969. Sinon: 1-866-552-8505. Gratuit. Vous êtes curieux d'entendre quelles merveilleuses rencontres sont possibles? Abonnés Bell mobilité, faites le #3333 l'aventure est au bout de la ligne...

LE Réseau Rencontre Qui Fesse! Essayez gratuitement, allez y osez au 514-768-3999. Cadeaux aux femmes bavardes. Facilité de paiement au 1-900-643-7700. Rencontre instantanée par cellulaire faites le dièse + amour (# + 26687) à 0.89\$/min. Messagerie texte (SMS) envoyer RRF au 66 000 www.lereseaurencontre.com chat, webcam et concours gratuit! Du direct osez en composant le 1-900-830-9900 à 2.45\$/min. pour 10 minutes ou par cellulaire le dièse (#) 7393 à 2.29\$/min Achat par carte de crédit faites le 1-800-571-3999

Achetez directement du manufacturier

TÔLE GALVANISÉE OU ÉMAILLÉE GARANTIE DE 20 ANS
fabriquée selon vos mesures, 26 jauges, 28 jauges

MÉTAL SARTIGAN INC. - 418-228-1851 - 1-888-865-2284

TRAVAIL

Vous cherchez du travail? Nous pouvons vous aider! Tous nos services sont GRATUITS TÉLÉPHONEZ AU 625-3424

SAEMO
Service d'accroissement en employabilité de la main-d'oeuvre
201, rue Claude-Bilodeau • Lac-Etchemin • GOR 1S0

NOUS OFFRONS :

- Support dans vos recherches d'emploi, rédaction de curriculum vitae, préparation à l'entrevue, information sur le marché du travail, accompagnement dans vos démarches, etc.
- Initiation à l'informatique pour vos recherches d'emploi ou pour un futur travail : Word, Excel, courrier électronique, Internet

PARTENARIAT
Emploi Québec
Châubert-Appelant

Prochains ateliers : informatique et recherche d'emploi les 9 mars et 6 avril

À VENDRE OU À LOUER
Bâtisse de 9 600 pi². située dans le parc industriel de Lac-Etchemin



POUR INFORMATIONS :
418 228-9458 (ext. 222)

SAINT-ODILON



Au coeur du village, près de tous les services, à 45 minutes des ponts, beaucoup de potentiel. Se loger à peu de frais pour 79 990\$.

Sabrina Asselin
agent immobilier affilié

RE/MAX
RE/MAX AVANTAGES INC.
Courtier immobilier agréé
832-1001
999-6430

Sutton
L'immobilier TOUS habite



RENÉ LEMIEUX
Agent immobilier affilié
838.0900

TAUX DE COMMISSION ABORDABLE

ST-RAPHAËL
FERMETTE avec maison de campagne, 4 c.c., plus bâtiments secondaires, ter. 220 000 p.c., zonage permettant la vente de terrains pour construction.

ST-CHARLES
Superbe bungalow avec garage tout brique, 3 chambres, 2 salles de bain, rénover avec goût, bâtiment secondaire. Un coin de paradis pour les amants de la nature.

ST-RAPHAËL
Bungalow tout brique, 3 c.c., salon et cuisine spacieuse, intérieur au goût du jour, poêle aux granulés climatisation rurale, poss. de garderie, service professionnel ou autres, terrain 20 000 p.c., sans voisin arrière.

ST-RAPHAËL
Résidence avec tourelles, 4 c.c., foyer au salon et au sous-sol, intérieure rénovée, piscine creusée, garage détachée 16x36, terrain 17 800 p.c. Secteur de choix. **NOUVEAU PRIX !**

ST-NÉRÉE
REPRISE DE FINANCE
Propriété avec garage 2 c.c. possibilité de 3. solarium 4 saisons, remise 16x21, cour intime, sans voisin arrière.

ST-RAPHAËL
FERMETTE. Maison de campagne 1 1/2 étage, 4 c.c., avec beaucoup de rénovations effectuées à l'extérieur et à l'intérieur, grange en excellente condition, terrain 52 000 p.c., sans voisin arrière, environ 20 minutes de Lévis.

ST-VALLIER
NOUVEAU
Maison de campagne 2 c.c., sans voisin arrière, terrain 32 250 p.c., vue sur le fleuve. **99 500\$.**

ST-CHARLES
VUE SUR LE LAC
Chalet 4 saisons, complètement rénové, 1 chambre, poss. de 2. installation sanitaire conforme, intérieur chaleureux, ter. 16 000 p.c., bien aménagé incluant 3 remises, sans voisin arrière. **129 000\$ NEGOCIABLE.**

ST-MALACHIE
NOUVEAU
Bungalow 3 c.c., rénovation pour 24 500\$ en 2007-2008, terrain 21 325 p.c., sans voisin arrière, bordé à la rivière Etchemin. 89 900\$.

ST-RAPHAËL
Chalet habitable à l'année, complètement rénové, 1 c.c., installation sanitaire 2007, puits artésien, vue complète sur le lac, accès au lac en avant du chalet, sans voisin arrière.

Groupe **Sutton** Pro
COURTIER IMMOBILIER AGRÉÉ



Lionel Roy
agent immobilier affilié
882-0753

ST-HENRI: Tout brique, 3c.c., piscine creusée. Garage 24x25 excavé. Entrée interbloccs. Faut voir! 13 000 pi. de terrain

ST-HENRI: 3 logis 4 1/2 pièces, tout brique, garage, terrain 65x193.

ST-HENRI: À la campagne, tout pierre, 3 c.c., armoires mélamine, poêle combustion, patio, garage 20x30 isolé chauffé, terrain 120x185. SUCCESSION.

ARMAGH: Fermette 117 000 p.c., écurie, garage 30x60, tout rénové. FAUT VOIR! **139 000\$.**

ST-HENRI: 3 c.c., armoires mélamine, patio 14x16, cabanon, terrain paysager, asphalté, salle de bain rénovée, aspirateur central, air climatisé, portes et fenêtres changées. **149 900\$.**

Section immobilière

TÔLE BONTEC INC.
1950, 25^e Avenue, Saint-Prospier
18 couleurs disponibles
CONTACTEZ-NOUS POUR UNE **ESTIMATION GRATUITE**
Tél.: 594-6211 - Fax: 594-6216

Le Permanent DE BEUCE INC.
Louis Trudel
625-3554 Courtier immobilier agréé



NOUVEAU. MAISON DE CAMPAGNE. Toute de pierre des champs. 1 1/2 étage. 3 chambres. Planchers merisier d'origine de toute beauté. Pas de voisins immédiats. Très bien située entre Lac-Etchemin et St-Odilon.

NOUVEAU. CASSE-CROÛTE. St-Odilon. Très bonne entreprise. Bien située avec grand terrain. Terrasse couverte et salle à manger. Excellente occasion d'affaires.

NOUVEAU. ST-LÉON. Plain-pied 3 chambres. Nouvelle construction. Sous-sol semi-aménagé. Bas prix. Cause de la vente : Relocalisation.

Fermette. Maison très chaleureuse, 4 chambres. Finition intérieure soignée. Sous-sol aménagé avec sortie indépendante. Grange-étable. Terrain 2.3 acres.

Lac-Etchemin. Belle maison de ville tout brique. Presque entièrement rénovée. Grand terrain aménagé avec garage indépendant. Patio. Poss. commerciales excellentes.

Lac-Etchemin, Rang 8. Plain-pied de toute beauté. 2 chambres avec possibilité d'autres chambres au sous-sol. Construction récente. Aménagement paysager soigné. **PRIX: 94 000\$.**

Ste-Justine. Plain-pied 4 chambres. Sous-sol semi-aménagé. 2 salles de bain. Grande salle de séjour. Abri d'auto. Patio ciment.

Nancy Auclair
agent immobilier affilié
Tél.: **625-5030**
Cell.: **230-9848**
www.agentimmobiliersvp.com

Propriété vedette

STE-JUSTINE
Résidence dans un secteur tranquille, fondation datant de 1993. 3cc, bureau, garage et grand patio. FAITES VOTRE OFFRE !

PROPRIÉTÉ VEDETTE

STE-JUSTINE
Résidence dans un secteur tranquille, fondation datant de 1993. 3cc, bureau, garage et grand patio. FAITES VOTRE OFFRE !

CONDOS DISPONIBLES PRÊTS À VISITER
Devenez propriétaire pour seulement **128 000\$, tout inclus**

Optez pour la tranquillité à Saint-Henri I (10 minutes de Lévis)

CONSTRUCTION Réjean Morin Inc.
R.B.Q. 8282-2275-48
ENTREPRENEUR GÉNÉRAL
418 882-6199 • 418 573-1588
www.duproprio.com/rejeanmorin
const.rejeanmorin@globetrotter.net

- Terrains prêts à construire (à partir de 4,90\$ pi²)
- Nous construisons selon vos plans et votre budget
- Service de conception de plans et de décoration

MAISONS ET JUMELÉS MODÈLES À VISITER

Jumelé cottage de luxe avec garage excavé 3c.c.

Jumelé modèle 2009 1 c.c. au n.d.c., 2 c.c. au s.s.

Cottage modèle 2008 3 c.c. à l'étage

Magnifique bungalow 2008, 2 c.c.

RÉGION IMMÉDIATE
Motel 14 unités ayant très bonne réputation, a fait l'objet d'un bon entretien, très bien situé, grand terrain avec 2 garages, clientèle fidèle, poss. de chambres add.

ST-CAMILLE
Terre de 98 acres tout près de frontières US, zoné blanc, chemin forestier, cours d'eau, facile d'accès.

LAC-ETCHEMIN
SIX (6) terrains vacants de 40 000 pc chacun en bordure du golf, vue magnifique, ski et parc à proximité, site exceptionnel !

LAC-ETCHEMIN
NOUVEAU
Résidence très fonctionnelle, quartier apprécié, 4 cc, s-sol aménagé, rapp. d'évaluation à fournir.

STE-JUSTINE
Résidence rénovée et demandant peu d'entretien, 2 grandes chambres, près de tout.

LAC-ETCHEMIN
Propriété de 11 pièces avec accès à la rivière, particulière pour sa finition intérieure et son cachet. Convient pour bi-génération.

LAC-ETCHEMIN
Cottage rénové au goût du jour, 3 cc, toiture et fenêtres neuves, terrain intime et très beau secteur.

ST-CYPRIEN
Résidence à bas prix, 3 cc, armoires de bois, toiture neuve, terrain avec garage de 24' X 36'.

LAC-ETCHEMIN
Résidence centenaire, 10 pièces dont 5 cc, terrain de 14 418 pc avec garage, taxes peu élevées.

ST-LUC
Résidence rénovée sur réseau municipal, près des services, 3 cc, terrain avec partie boisée et remise.

ST-CAMILLE
Résidence très fonctionnelle, quartier apprécié, 4 cc, s-sol aménagé, rapp. d'évaluation à fournir.

STE-JUSTINE
Résidence au coeur du village, très bel intérieur, grands espaces, sl. à manger avec verrière, très bien entretenue.

ST-CYPRIEN
Propriété unique pour son cachet, finition entièrement de bois, belle déco, terrain boisé avec piscine, grand patio et remise.

Gilles Poulin inc., courtier immobilier agréé



RE/MAX FORTIN, DELAGE INC.
COURTIER IMMOBILIER AGRÉÉ

GINETTE AUBIN Agent immobilier affilié
À votre service depuis 25 ans !

François Côté Agent immobilier affilié

883-3070

NOUS SOMMES À LA RECHERCHE
POUR ACHETEURS SÉRIEUX

FERMES - FERMETTES - IMMEUBLES À LOGEMENTS - MAISONS - CHALETs

<p>ST-ANSELME 28, Bélanger. VENDU</p>	<p>ST-ANSELME 22, Cadrin. VENDU</p>	<p>ST-MALACHIE FERMETTE 185 000\$</p> <p>«11 arpents». Site privilégié, superbe ancestrale, 10 pièces, garage, grange, lac privé, ruisseau, cascade, forêt chasse, pêche. Un paradis.</p>		<p>BUCKLAND RÉDUIT</p> <p>Spacieux cottage de 11 pièces, 8 chambres, 2 salles d'eau, terrain 17 160 pi², grange, idéal pour gîte, foyer retirés, 10 minutes centre de ski.</p>
<p>STE-CLAIRE 119, Chabot. VENDU</p>	<p>STE-CLAIRE 117, Langlois. VENDU</p>	<p>ST-MALACHIE FERMETTE</p> <p>«Ferme équestre de 8-45 arpents». Propriété de 7 pièces, planchers d'origine, poutres, murs de latex, écurie pour 9 chevaux, paddock extérieur.</p>	<p>FRAMPTON</p> <p>Au coeur du village, cette propriété impeccable compte 8 pièces dont 4 chambres, grand patio, garage, aucun voisin arrière. Occasion !</p>	<p>HONFLEUR</p> <p>Garage de débosselage-peinture en pleine expansion, aussi possibilité d'autres projets (artisan-mécanique-entrepôt). FAITES OFFRE !</p>
<p>STE-CLAIRE 17, du Pont. VENDU</p>	<p>STE-CLAIRE 11, Rang St-André. VENDU</p>	<p>STE-CLAIRE BORD RIVIERE</p> <p>Propriété de style champêtre offrant 4 1/2 pièces, aménagés sur 2 niveaux, fenestration généreuse, terrain 46 429 pi². Site unique !</p>	<p>ST-DAMIEN</p> <p>Superbe 12 pièces, 4 chambres, sous-sol aménagé. Pour travailler autonome 2 bureaux avec réception et voûte, garage 26x44 isolé. IMPECCABLE !</p>	<p>ST-HENRI NOUVEAU</p> <p>Construction 2006, spacieuse propriété 11 pièces, 4 chambres au r.d.c., sous-sol semi-aménagé, garage 26x30, terrain 9 676 pi² clôture.</p>
<p>ST-ANSELME</p> <p>Cette belle propriété compte 5 1/2 pièces dont 3 chambres, salon-cuisine aires ouvertes, impeccable, abri d'auto, ter. 9 609 pi². À pied écoles et loisirs.</p>	<p>ST-CHARLES RÉDUIT</p> <p>Belle résidence tout brique ! 9 pièces, 3 chambres, 2 salles de bain, planchers armatures de bois, solarium 3 saisons, garage excavé. Secteur paisible !</p>	<p>STE-CLAIRE NOUVEAU</p> <p>Située en retrait sur terrain de 53 000 pi² semi-boisé, son intérieur champêtre compte 7 pièces, 3 chambres, atelier isolé 25x40 pour artisan. Gérez-vous !</p>	<p>ST-DAMIEN</p> <p>Spacieuse 10 pièces, 5 chambres, son intérieur est de toute beauté, moulures, portes de bois, sous-sol aménagé, terrain 14 399 pi².</p>	<p>STE-HÉNÉDINE 75 000\$</p> <p>Au coeur du village ! Beau cottage offrant 6 pièces dont 4 chambres, 2 salles d'eau, aires ouvertes, rénovations récentes. Libre !</p>
<p>ST-ANSELME RÉDUIT</p> <p>Superbe ! Tout brique, 8 pièces, 4 chambres, sous-sol aménagé avec poêle combustion lente, garage attaché. À pied de tous les services.</p>	<p>ST-CHARLES NOUVEAU</p> <p>Bâtisse commerciale offrant un garage de mécanique pour machinerie lourde, bureau, entrepôt, excellent revenu localif, situé au coeur du village.</p>	<p>STE-CLAIRE NOUVEAU</p> <p>Belle demeure, 14 pièces, nouveau décor, 4 chambres, sous-sol aménagé avec possibilité de revenus. Idéal pour grande famille ou autre projet !</p>	<p>FOYER/RETRAITÉS Nouvellement accrédité</p> <p>9 pensionnaires autonomes et semi-autonomes, ambiance familiale, appartement pour propriétaire. Rentabilité assurée ! INFORMEZ-VOUS !</p>	<p>ST-MALACHIE 158 000\$</p> <p>Superbe condo, 4 1/2 pièces, foyer, fenestration abondante, décor unique, terrasse, piscine creusée extérieure. Coup de coeur assuré !</p>
<p>ST-ANSELME</p> <p>Secteur convoité ! Belle demeure tout brique, 7 pièces, 3 chambres, 2 salles de bain, salle familiale au sous-sol, garage, cabanon, près polyvalente, loisirs.</p>	<p>ST-CHARLES NOUVEAU</p> <p>Secteur recherché ! Tout brique, 7 pièces lumineuses, 3 chambres, armoires récentes, salle familiale au sous-sol, terrain 8 708 pi². À proximité écoles-loisirs.</p>	<p>STE-CLAIRE NOUVEAU</p> <p>Bâtisse commerciale isolée de 40x40 avec débarcadère, terrain 42 900 pi², idéal pour multiples vocations. Informez-vous !</p>	<p>À 3 MI. ST-ANSELME</p> <p>Havre de paix ! Situé en retrait, terrain 2.85 arpents boisé, superbe, 9 pièces lumineuses, 3 chambres, garage pour artisan. Petit paradis !</p>	<p>ST-MALACHIE 189 000\$</p> <p>Somptueuse, de brique et pierre, 9 pièces impeccables, 3 chambres, 2 salles d'eau, revenu d'un 4 1/2 pièces, terrain 15 560 pi². Idéal pour bi-génération !</p>
<p>ST-ANSELME BORD RIVIERE</p> <p>Authentique propriété 1904 offrant 9 pièces, plafonds à caissons, murs latés, terrain 103 293 pi², SPA, verger, rivière. VÉRITABLE JOYAU !</p>	<p>STE-CLAIRE NOUVEAU</p> <p>Maison-mobile offrant 4 1/2 pièces dont 2 chambres, chauffage bois et élect., 2 garages, terrain 23 105 pi², secteur paisible. FAUT VOIR !</p>	<p>STE-CLAIRE RÉDUIT</p> <p>Construite en 2000, superbe propriété 7 pièces lumineuses, 3 chambres, 2 salles de bain, sous-sol aménagé, garage excavé. Secteur convoité !</p>	<p>ST-ANSELME 195 000\$</p> <p>Construction 2006 ! Élégant cottage offrant 6 pièces, hall d'entrée, 3 chambres à l'étage, 2 salles d'eau, abri d'auto excavé. Secteur recherché !</p>	<p>ST-MALACHIE NOUVEAU</p> <p>Secteur paisible ! Chalet 4 saisons, 4 1/2 pièces, 2 chambres, aires ouvertes, terrain 10 000 pi², entièrement loué. OCCASION !</p>
<p>ST-ANSELME 165 000\$</p> <p>Secteur recherché ! Belle propriété 8 pièces, 4 chambres, 2 salles de bain, sous-sol aménagé, garage excavé, terrain 12 697 pi², sans voisin arrière !</p>	<p>STE-CLAIRE</p> <p>«Belle d'autrefois». 5 pièces, aires ouvertes, 2 salles d'eau, solarium, garage double, terrain 85x110, vue sur village, voisin piste cyclable.</p>	<p>STE-CLAIRE</p> <p>Superbe ancestrale, 9 pièces chaleureuses, 5 chambres, salle à manger, 2 salles de bain, grand patio, près des services et loisirs. Véritable occasion !</p>	<p>ST-GERVAIS FERMETTE</p> <p>FERME ÉQUESTRE offrant une belle propriété tout brique de 7 pièces, 4 chambres, grange-écurie, 4 stables, 9 boxes, terrain 2 arpents, enclos.</p>	<p>ST-MALACHIE</p> <p>Voici une très belle résidence, elle compte 6 pièces, superbe salle de bain, sous-sol aménagé, garage excavé, magnifique terrain 37 832 pi².</p>
<p>ST-ANSELME 178 500\$</p> <p>Secteur paisible ! Propriété 7 pièces, 3 chambres, poss. de 2 additionnelles, bureau, 2 salles de bain. Idéal pour grande famille ou travailleur autonome.</p>	<p>STE-CLAIRE Terrain commercial</p> <p>Situé Rte Bégin, d'une superficie de 200 000 p.c. dont 252 p.c. de front sur route Bégin, voisin banque et commerces.</p>	<p>STE-CLAIRE 136 500\$</p> <p>Secteur paisible ! Charmante propriété, 6 pièces lumineuses, 3 chambres, armoires-planchers bois, garage, intégré. Aucun voisin arrière.</p>	<p>ST-GERVAIS FERMETTE</p> <p>«FERME ÉQUESTRE 30 ARP.» Superbe maison de 7 pces avec foyer, grange, enclos, vue imprenable. Paradis pour amateur de chevaux.</p>	<p>ST-MALACHIE NOUVEAU</p> <p>Vue panoramique ! Cette résidence compte 10 pièces, 4 chambres, bureau pour travailleur autonome, terrain 12 253 pi², sans voisin arrière.</p>
<p>ST-ANSELME SUPERBE</p> <p>Paix et confort ! Près des services. Superbe propriété de brique et pierre, 7 pièces lumineuses, 4 chambres, 2 1/2 bain, sous-sol aménagé, garage. Coup de coeur assuré !</p>	<p>STE-CLAIRE RÉDUIT</p> <p>Somptueuse, de brique et pierre, 9 pièces impeccables, 3 chambres, 2 salles d'eau, revenu d'un 4 1/2 pièces, terrain 15 560 pi². Idéal pour bi-génération !</p>	<p>STE-CLAIRE NOUVEAU</p> <p>Construction récente, 4 côtés brique, superbe jumelé, 6 pièces, 3 chambres, 2 salles d'eau, qualité supérieure, situé secteur quiet.</p>	<p>ST-GERVAIS 149 990\$</p> <p>Secteur paisible ! Belle propriété de pierre et brique compte 6 pièces, aires ouvertes, abri d'auto, garage isolé, superbe terrain 26 712 pi².</p>	<p>ST-MALACHIE NOUVEAU</p> <p>Site enchanteur ! Cette propriété de style champêtre compte 9 pièces dont 4 chambres, sous-sol aménagé, grand patio. Coup de coeur assuré !</p>
<p>ST-ANSELME 178 000\$</p> <p>Superbe propriété, 11 pièces, 3 chambres, tot cathédral, électros encastrés, 2 salles de bain, salle familiale avec foyer, solarium, garage. Secteur recherché.</p>	<p>STE-CLAIRE</p> <p>Centre village, beau cottage 6 pièces, 3 chambres, 2 salles d'eau, solarium. Revenu d'un bachelier, terrain 7 099 pi². Aucun voisin arrière.</p>	<p>ST-DAMIEN 75 000\$</p> <p>Commerciale et résidentiel, spécialisée en mécanique générale et mini-moteur, résidence attachée. Idéal pour votre projet d'affaire !</p>	<p>ST-HENRI NOUVEAU</p> <p>«Immeuble 4 logements». Situé au coeur village, 2 logements de 4 1/2, 1 de 3 1/2, 1 de 6 1/2 pièces, poss. de revenu additionnel. Prix : 200 000\$.</p>	<p>ST-MALACHIE NOUVEAU</p> <p>Au coeur du village, cette propriété compte 7 pièces, 4 chambres, à pied de l'école, à 15 minutes de ski et golf. Idéal pour jeune famille.</p>
<p>ST-ANSELME 178 000\$</p> <p>Superbe propriété, 11 pièces, 3 chambres, tot cathédral, électros encastrés, 2 salles de bain, salle familiale avec foyer, solarium, garage. Secteur recherché.</p>	<p>STE-CLAIRE</p> <p>Centre village, beau cottage 6 pièces, 3 chambres, 2 salles d'eau, solarium. Revenu d'un bachelier, terrain 7 099 pi². Aucun voisin arrière.</p>	<p>ST-DAMIEN 75 000\$</p> <p>Commerciale et résidentiel, spécialisée en mécanique générale et mini-moteur, résidence attachée. Idéal pour votre projet d'affaire !</p>	<p>ST-HENRI NOUVEAU</p> <p>«Immeuble 4 logements». Situé au coeur village, 2 logements de 4 1/2, 1 de 3 1/2, 1 de 6 1/2 pièces, poss. de revenu additionnel. Prix : 200 000\$.</p>	<p>ST-MALACHIE NOUVEAU</p> <p>En bordure rivière ! Condo offrant 5 pièces dont 2 chambres, foyer, vue sur montagne. Moins cher qu'un 1er 158 000\$.</p>
<p>ST-ANSELME 178 000\$</p> <p>Superbe propriété, 11 pièces, 3 chambres, tot cathédral, électros encastrés, 2 salles de bain, salle familiale avec foyer, solarium, garage. Secteur recherché.</p>	<p>STE-CLAIRE</p> <p>Centre village, beau cottage 6 pièces, 3 chambres, 2 salles d'eau, solarium. Revenu d'un bachelier, terrain 7 099 pi². Aucun voisin arrière.</p>	<p>ST-DAMIEN 75 000\$</p> <p>Commerciale et résidentiel, spécialisée en mécanique générale et mini-moteur, résidence attachée. Idéal pour votre projet d'affaire !</p>	<p>ST-HENRI NOUVEAU</p> <p>«Immeuble 4 logements». Situé au coeur village, 2 logements de 4 1/2, 1 de 3 1/2, 1 de 6 1/2 pièces, poss. de revenu additionnel. Prix : 200 000\$.</p>	<p>ST-MALACHIE NOUVEAU</p> <p>En bordure rivière ! Condo offrant 5 pièces dont 2 chambres, foyer, vue sur montagne. Moins cher qu'un 1er 158 000\$.</p>
<p>ST-ANSELME 178 000\$</p> <p>Superbe propriété, 11 pièces, 3 chambres, tot cathédral, électros encastrés, 2 salles de bain, salle familiale avec foyer, solarium, garage. Secteur recherché.</p>	<p>STE-CLAIRE</p> <p>Centre village, beau cottage 6 pièces, 3 chambres, 2 salles d'eau, solarium. Revenu d'un bachelier, terrain 7 099 pi². Aucun voisin arrière.</p>	<p>ST-DAMIEN 75 000\$</p> <p>Commerciale et résidentiel, spécialisée en mécanique générale et mini-moteur, résidence attachée. Idéal pour votre projet d'affaire !</p>	<p>ST-HENRI NOUVEAU</p> <p>«Immeuble 4 logements». Situé au coeur village, 2 logements de 4 1/2, 1 de 3 1/2, 1 de 6 1/2 pièces, poss. de revenu additionnel. Prix : 200 000\$.</p>	<p>ST-MALACHIE NOUVEAU</p> <p>En bordure rivière ! Condo offrant 5 pièces dont 2 chambres, foyer, vue sur montagne. Moins cher qu'un 1er 158 000\$.</p>
<p>ST-ANSELME 178 000\$</p> <p>Superbe propriété, 11 pièces, 3 chambres, tot cathédral, électros encastrés, 2 salles de bain, salle familiale avec foyer, solarium, garage. Secteur recherché.</p>	<p>STE-CLAIRE</p> <p>Centre village, beau cottage 6 pièces, 3 chambres, 2 salles d'eau, solarium. Revenu d'un bachelier, terrain 7 099 pi². Aucun voisin arrière.</p>	<p>ST-DAMIEN 75 000\$</p> <p>Commerciale et résidentiel, spécialisée en mécanique générale et mini-moteur, résidence attachée. Idéal pour votre projet d'affaire !</p>	<p>ST-HENRI NOUVEAU</p> <p>«Immeuble 4 logements». Situé au coeur village, 2 logements de 4 1/2, 1 de 3 1/2, 1 de 6 1/2 pièces, poss. de revenu additionnel. Prix : 200 000\$.</p>	<p>ST-MALACHIE NOUVEAU</p> <p>En bordure rivière ! Condo offrant 5 pièces dont 2 chambres, foyer, vue sur montagne. Moins cher qu'un 1er 158 000\$.</p>
<p>ST-ANSELME 178 000\$</p> <p>Superbe propriété, 11 pièces, 3 chambres, tot cathédral, électros encastrés, 2 salles de bain, salle familiale avec foyer, solarium, garage. Secteur recherché.</p>	<p>STE-CLAIRE</p> <p>Centre village, beau cottage 6 pièces, 3 chambres, 2 salles d'eau, solarium. Revenu d'un bachelier, terrain 7 099 pi². Aucun voisin arrière.</p>	<p>ST-DAMIEN 75 000\$</p> <p>Commerciale et résidentiel, spécialisée en mécanique générale et mini-moteur, résidence attachée. Idéal pour votre projet d'affaire !</p>	<p>ST-HENRI NOUVEAU</p> <p>«Immeuble 4 logements». Situé au coeur village, 2 logements de 4 1/2, 1 de 3 1/2, 1 de 6 1/2 pièces, poss. de revenu additionnel. Prix : 200 000\$.</p>	<p>ST-MALACHIE NOUVEAU</p> <p>En bordure rivière ! Condo offrant 5 pièces dont 2 chambres, foyer, vue sur montagne. Moins cher qu'un 1er 158 000\$.</p>
<p>ST-ANSELME 178 000\$</p> <p>Superbe propriété, 11 pièces, 3 chambres, tot cathédral, électros encastrés, 2 salles de bain, salle familiale avec foyer, solarium, garage. Secteur recherché.</p>	<p>STE-CLAIRE</p> <p>Centre village, beau cottage 6 pièces, 3 chambres, 2 salles d'eau, solarium. Revenu d'un bachelier, terrain 7 099 pi². Aucun voisin arrière.</p>	<p>ST-DAMIEN 75 000\$</p> <p>Commerciale et résidentiel, spécialisée en mécanique générale et mini-moteur, résidence attachée. Idéal pour votre projet d'affaire !</p>	<p>ST-HENRI NOUVEAU</p> <p>«Immeuble 4 logements». Situé au coeur village, 2 logements de 4 1/2, 1 de 3 1/2, 1 de 6 1/2 pièces, poss. de revenu additionnel. Prix : 200 000\$.</p>	<p>ST-MALACHIE NOUVEAU</p> <p>En bordure rivière ! Condo offrant 5 pièces dont 2 chambres, foyer, vue sur montagne. Moins cher qu'un 1er 158 000\$.</p>
<p>ST-ANSELME 178 000\$</p> <p>Superbe propriété, 11 pièces, 3 chambres, tot cathédral, électros encastrés, 2 salles de bain, salle familiale avec foyer, solarium, garage. Secteur recherché.</p>	<p>STE-CLAIRE</p> <p>Centre village, beau cottage 6 pièces, 3 chambres, 2 salles d'eau, solarium. Revenu d'un bachelier, terrain 7 099 pi². Aucun voisin arrière.</p>	<p>ST-DAMIEN 75 000\$</p> <p>Commerciale et résidentiel, spécialisée en mécanique générale et mini-moteur, résidence attachée. Idéal pour votre projet d'affaire !</p>	<p>ST-HENRI NOUVEAU</p> <p>«Immeuble 4 logements». Situé au coeur village, 2 logements de 4 1/2, 1 de 3 1/2, 1 de 6 1/2 pièces, poss. de revenu additionnel. Prix : 200 000\$.</p>	<p>ST-MALACHIE NOUVEAU</p> <p>En bordure rivière ! Condo offrant 5 pièces dont 2 chambres, foyer, vue sur montagne. Moins cher qu'un 1er 158 000\$.</p>
<p>ST-ANSELME 178 000\$</p> <p>Superbe propriété, 11 pièces, 3 chambres, tot cathédral, électros encastrés, 2 salles de bain, salle familiale avec foyer, solarium, garage. Secteur recherché.</p>	<p>STE-CLAIRE</p> <p>Centre village, beau cottage 6 pièces, 3 chambres, 2 salles d'eau, solarium. Revenu d'un bachelier, terrain 7 099 pi². Aucun voisin arrière.</p>	<p>ST-DAMIEN 75 000\$</p> <p>Commerciale et résidentiel, spécialisée en mécanique générale et mini-moteur, résidence attachée. Idéal pour votre projet d'affaire !</p>	<p>ST-HENRI NOUVEAU</p> <p>«Immeuble 4 logements». Situé au coeur village, 2 logements de 4 1/2, 1 de 3 1/2, 1 de 6 1/2 pièces, poss. de revenu additionnel. Prix : 200 000\$.</p>	<p>ST-MALACHIE NOUVEAU</p> <p>En bordure rivière ! Condo offrant 5 pièces dont 2 chambres, foyer, vue sur montagne. Moins cher qu'un 1er 158 000\$.</p>
<p>ST-ANSELME 178 000\$</p> <p>Superbe propriété, 11 pièces, 3 chambres, tot cathédral, électros encastrés, 2 salles de bain, salle familiale avec foyer, solarium, garage. Secteur recherché.</p>	<p>STE-CLAIRE</p> <p>Centre village, beau cottage 6 pièces, 3 chambres, 2 salles d'eau, solarium. Revenu d'un bachelier, terrain 7 099 pi². Aucun voisin arrière.</p>	<p>ST-DAMIEN 75 000\$</p> <p>Commerciale et résidentiel, spécialisée en mécanique générale et mini-moteur, résidence attachée. Idéal pour votre projet d'affaire !</p>	<p>ST-HENRI NOUVEAU</p> <p>«Immeuble 4 logements». Situé au coeur village, 2 logements de 4 1/2, 1 de 3 1/2, 1 de 6 1/2 pièces, poss. de revenu additionnel. Prix : 200 000\$.</p>	<p>ST-MALACHIE NOUVEAU</p> <p>En bordure rivière ! Condo offrant 5 pièces dont 2 chambres, foyer, vue sur montagne. Moins cher qu'un 1er 158 000\$.</p>
<p>ST-ANSELME 178 000\$</p> <p>Superbe propriété, 11 pièces, 3 chambres, tot cathédral, électros encastrés, 2 salles de bain, salle familiale avec foyer, solarium, garage. Secteur recherché.</p>	<p>STE-CLAIRE</p> <p>Centre village, beau cottage 6 pièces, 3 chambres, 2 salles d'eau, solarium. Revenu d'un bachelier, terrain 7 099 pi². Aucun voisin arrière.</p>	<p>ST-DAMIEN 75 000\$</p> <p>Commerciale et résidentiel, spécialisée en mécanique générale et mini-moteur, résidence attachée. Idéal pour votre projet d'affaire !</p>	<p>ST-HENRI NOUVEAU</p> <p>«Immeuble 4 logements». Situé au coeur village, 2 logements de 4 1/2, 1 de 3 1/2, 1 de 6 1/2 pièces, poss. de revenu additionnel. Prix : 200 000\$.</p>	<p>ST-MALACHIE NOUVEAU</p> <p>En bordure rivière ! Condo offrant 5 pièces dont 2 chambres, foyer, vue sur montagne. Moins cher qu'un 1er 158 000\$.</p>
<p>ST-ANSELME 178 000\$</p> <p>Superbe propriété, 11 pièces, 3 chambres, tot cathédral, électros encastrés, 2 salles de bain, salle familiale avec foyer, solarium, garage. Secteur recherché.</p>	<p>STE-CLAIRE</p> <p>Centre village, beau cottage 6 pièces, 3 chambres, 2 salles d'eau, solarium. Revenu d'un bachelier, terrain 7 099 pi². Aucun voisin arrière.</p>	<p>ST-DAMIEN 75 000\$</p> <p>Commerciale et résidentiel, spécialisée en mécanique générale et mini-moteur, résidence attachée. Idéal pour votre projet d'affaire !</p>	<p>ST-HENRI NOUVEAU</p> <p>«Immeuble 4 logements». Situé au coeur village, 2 logements de 4 1/2, 1 de 3 1/2, 1 de 6 1/2 pièces, poss. de revenu additionnel. Prix : 200 000\$.</p>	<p>ST-MALACHIE NOUVEAU</p> <p>En bordure rivière ! Condo offrant 5 pièces dont 2 chambres, foyer, vue sur montagne. Moins cher qu'un 1er 158 000\$.</p>
<p>ST-ANSELME 178 000\$</p> <p>Superbe propriété, 11 pièces, 3 chambres, tot cathédral, électros encastrés, 2 salles de bain, salle familiale avec foyer, solarium, garage. Secteur recherché.</p>	<p>STE-CLAIRE</p> <p>Centre village, beau cottage 6 pièces, 3 chambres, 2 salles d'eau, solarium. Revenu d'un bachelier, terrain 7 099 pi². Aucun voisin arrière.</p>	<p>ST-DAMIEN 75 000\$</p> <p>Commerciale et résidentiel, spécialisée en mécanique générale et mini-moteur, résidence attachée. Idéal pour votre projet d'affaire !</p>	<p>ST-HENRI NOUVEAU</p> <p>«Immeuble 4 logements». Situé au coeur village, 2 logements de 4 1/2, 1 de 3 1/2, 1 de 6 1/2 pièces, poss. de revenu additionnel. Prix : 200 000\$.</p>	<p>ST-MALACHIE NOUVEAU</p> <p>En bordure rivière ! Condo offrant 5 pièces dont 2 chambres, foyer, vue sur montagne. Moins cher qu'un 1er 158 000\$.</p>
<p>ST-ANSELME 178 000\$</p> <p>Superbe propriété, 11 pièces, 3 chambres, tot cathédral, électros encastrés, 2 salles de bain, salle familiale avec foyer, solarium, garage. Secteur recherché.</p>	<p>STE-CLAIRE</p> <p>Centre village, beau cottage 6 pièces, 3 chambres, 2 salles d'eau, solarium. Revenu d'un bachelier, terrain 7 099 pi². Aucun voisin arrière.</p>	<p>ST-DAMIEN 75 000\$</p> <p>Commerciale et résidentiel, spécialisée en mécanique générale et mini-moteur, résidence attachée. Idéal pour votre projet d'affaire !</p>	<p>ST-HENRI NOUVEAU</p> <p>«Immeuble 4 logements». Situé au coeur village, 2 logements de 4 1/2, 1 de 3 1/2, 1 de 6 1/2 pièces, poss. de revenu additionnel. Prix : 200 000\$.</p>	<p>ST-MALACHIE NOUVEAU</p> <p>En bordure rivière ! Condo offrant 5 pièces dont 2 chambres, foyer, vue sur montagne. Moins cher qu'un 1er 158 000\$.</p>
<p>ST-ANSELME 178 000\$</p> <p>Superbe propriété, 11 pièces, 3 chambres, tot cathédral, électros encastrés, 2 salles de bain, salle familiale avec foyer, solarium, garage. Secteur recherché.</p>	<p>STE-CLAIRE</p> <p>Centre village, beau cottage 6 pièces, 3 chambres, 2 salles d'eau, solarium. Revenu d'un bachelier, terrain 7 099 pi². Aucun voisin arrière.</p>	<p>ST-DAMIEN 75 000\$</p> <p>Commerciale et résidentiel, spécialisée en mécanique générale et mini-moteur, résidence attachée. Idéal pour votre projet d'affaire !</p>	<p>ST-HENRI NOUVEAU</p> <p>«Immeuble 4 logements». Situé au coeur village, 2 logements de 4 1/2, 1 de 3 1/2, 1 de 6 1/2 pièces, poss. de revenu additionnel. Prix : 200 000\$.</p>	<p>ST-MALACHIE NOUVEAU</p> <p>En bordure rivière ! Condo offrant 5 pièces dont 2 chambres, foyer, vue sur montagne. Moins cher qu'un 1er 158 000\$.</p>
<p>ST-ANSELME 178 000\$</p> <p>Superbe propriété, 11 pièces, 3 chambres, tot cathédral, électros encastrés, 2 salles de bain, salle familiale avec foyer, solarium, garage. Secteur recherché.</p>	<p>STE-CLAIRE</p> <p>Centre village, beau cottage 6 pièces, 3 chambres, 2 salles d'eau, solarium. Revenu d'un bachelier, terrain 7 099 pi². Aucun voisin arrière.</p>	<p>ST-DAMIEN 75 000\$</p> <p>Commerciale et résidentiel, spécialisée en mécanique générale et mini-moteur, résidence attachée. Idéal pour votre projet d'affaire !</p>	<p>ST-HENRI NOUVEAU</p> <p>«Immeuble 4 logements». Situé au coeur village, 2 logements de 4 1/2, 1 de 3 1/2, 1 de 6 1/2 pièces, poss. de revenu additionnel. Prix : 200 000\$.</p>	<p>ST-MALACHIE NOUVEAU</p> <p>En bordure rivière ! Condo offrant 5 pièces dont 2 chambres, foyer, vue sur montagne. Moins cher qu'un 1er 158 000\$.</p>
<p>ST-ANSELME 178 000\$</p> <p>Superbe propriété, 11 pièces, 3 chambres, tot cathédral, électros encastrés, 2 salles de bain, salle familiale avec foyer, solarium, garage. Secteur recherché.</p>	<p>STE-CLAIRE</p> <p>Centre village, beau cottage 6 pièces, 3 chambres, 2 salles d'eau, solarium. Revenu d'un bachelier, terrain 7 099 pi². Aucun voisin arrière.</p>	<p>ST-DAMIEN 75 000\$</p> <p>Commerciale et résidentiel, spécialisée en mécanique générale et mini-moteur, résidence attachée. Idéal pour votre projet d'affaire !</p>	<p>ST-HENRI NOUVEAU</p> <p>«Immeuble 4 logements». Situé au coeur village, 2 logements de 4 1/2, 1 de 3 1/2, 1 de 6 1/2 pièces, poss. de revenu additionnel. Prix : 200 000\$.</p>	<p>ST-MALACHIE NOUVEAU</p> <p>En bordure rivière ! Condo offrant 5 pièces dont 2 chambres, foyer, vue sur montagne. Moins cher qu'un 1er 158 000\$.</p>
<p>ST-ANSELME 178 000\$</p> <p>Superbe propriété, 11 pièces, 3 chambres, tot cathédral, électros encastrés, 2 salles de bain, salle familiale avec foyer, solarium, garage. Secteur recherché.</p>	<p>STE-CLAIRE</p> <p>Centre village, beau cottage 6 pièces, 3 chambres, 2 salles d'eau, solarium. Revenu d'un bachelier, terrain 7 099 pi². Aucun voisin arrière.</p>	<p>ST-DAMIEN 75 000\$</p> <p>Commerciale et résidentiel, spécialisée en mécanique générale et mini-moteur, résidence attachée. Idéal pour votre projet d'affaire !</p>	<p>ST-HENRI NOUVEAU</p> <p>«Immeuble 4 logements». Situé au coeur village, 2 logements de 4 1/2, 1 de 3 1/2, 1 de 6 1/2 pièces, poss. de revenu additionnel. Prix : 200 000\$.</p>	<p>ST-MALACHIE NOUVEAU</p> <p>En bordure rivière ! Condo offrant 5 pièces dont 2 chambres, foyer, vue sur montagne. Moins cher qu'un 1er 158 000\$.</p>
<p>ST-ANSELME 178 000\$</p> <p>Superbe propriété, 11 pièces, 3 chambres, tot cathédral, électros encastrés, 2 salles de bain, salle familiale avec foyer, solarium, garage. Secteur recherché.</p>	<p>STE-CLAIRE</p> <p>Centre village, beau cottage 6 pièces, 3 chambres, 2 salles d'eau, solarium. Revenu d'un bachelier, terrain 7 099 pi². Aucun voisin arrière.</p>	<p>ST-DAMIEN 75 000\$</p> <p>Commerciale et résidentiel, spécialisée en mécanique générale et mini-moteur, résidence attachée. Idéal pour votre projet d'affaire !</p>	<p>ST-HENRI NOUVEAU</p> <p>«Immeuble 4 logements». Situé au coeur village, 2 logements de 4 1/2, 1 de 3 1/2, 1 de 6 1/2 pièces, poss. de revenu additionnel. Prix : 200 000\$.</p>	<p>ST-MALACHIE NOUVEAU</p> <p>En bordure rivière ! Condo offrant 5 pièces dont 2 chambres, foyer, vue sur montagne. Moins cher qu'un 1er 158 000\$.</p>
<p>ST-ANSELME 178 000\$</p> <p>Superbe propriété, 11 pièces, 3 chambres, tot cathédral, électros encastrés, 2 salles de bain, salle familiale avec foyer, solarium, garage. Secteur recherché.</p>	<p>STE-CLAIRE</p> <p>Centre village, beau cottage 6 pièces, 3 chambres, 2 salles d'eau, solarium. Revenu d'un bachelier, terrain 7 099 pi². Aucun voisin arrière.</p>	<p>ST-DAMIEN 75 000\$</p> <p>Commerciale et résidentiel, spécialisée en mécanique générale et mini-moteur, résidence attachée. Idéal pour votre projet d'affaire !</p>	<p>ST-HENRI NOUVEAU</p> <p>«Immeuble 4 logements». Situé au coeur village, 2 logements de 4 1/2, 1 de 3 1/2, 1 de 6 1/2 pièces, poss. de revenu additionnel. Prix : 200 000\$.</p>	<p>ST-MALACHIE NOUVEAU</p> <p>En bordure rivière ! Condo offrant 5 pièces dont 2 chambres, foyer, vue sur montagne. Moins cher qu'un 1er 158 000\$.</p>
<p>ST-ANSELME 178 000\$</p> <p>Superbe propriété, 11 pièces, 3 chambres, tot cathédral, électros encastrés, 2 salles de bain, salle familiale avec foyer, solarium, garage. Secteur recherché.</p>	<p>STE-CLAIRE</p> <p>Centre village, beau cottage 6 pièces, 3 chambres, 2 salles d'eau, solarium. Revenu d'un bachelier, terrain 7 099 pi². Aucun voisin arrière.</p>	<p>ST-DAMIEN 75 000\$</p> <p>Commerciale et résidentiel, spécialisée en mécanique générale et mini-moteur, résidence attachée. Idéal pour votre projet d'affaire !</p>	<p>ST-HENRI NOUVEAU</p> <p>«Immeuble 4 logements».</p>	

510 Agence de rencontres avec permis

SERVICE rencontre. Relations long terme/court terme, appel gratuit 1-888-451-7661. Echange de messages vocaux 1-866-634-8995. Conversations en direct pour adultes-1 à 1, 1-877-347-9242. Rencontre par voix-téléphoniques. Filles locales célibataires 1-888-571-5763 (18+)

520 Massage

POUR vos messieurs, relaxation totale, douce Monica vous reçoit chaleureusement. (418)226-8773

555 Argent à prêter

\$\$\$ Aide financière \$\$\$ 3 façons d'obtenir aide financière si vous possédez REER, FRV, CRI (fond de pension ex-employeur) nous pouvons vous aider! Service courtis, rapide et professionnel! Accès Crédit Concept (514)574-0095

PRÊT argent. Prêt sur salaire de 300\$ à 1000\$. Permis de prêt d'argent du gouvernement OPC. Crédit Excellence ATG (450)471-6889 ou 1-877-623-2223

580 Occasions/propositions d'affaires

GROUPE Matic, toujours numéro 1, vous offre des routes de distributrices automatiques exclusives, établies, rentables, garanties. Mise de fond minimum, rendement maximum. Financement disponible. 1-866-941-8916

585 Services financiers

\$\$\$ Accès Crédit \$\$\$ Aide financière, si vous possédez REER, FRV, CRI (fond de pension ex-employeur) nous pouvons vous aider! Service courtis, rapide et professionnel! Accès Crédit Concept (514)574-0095

585 Services financiers

PROPOSITIONS, réglez vos dettes en un paiement par mois, personnel ou commercial, cartes de crédit, impôts, Hydro avis de 60 jours etc. 77jrs 8h à 20h. Comptabilité Lemieux, sans frais: 1-866-687-2496

605 Emplois divers**FERME LAITIÈRE**

Recherche employé permanent avec expérience pour travaux aux champs et entretien de machineries. Logement disponible. Région Montmagny. (418)259-7896

RECHERCHE personne parlant Espagnol, temps partiel région St-Anselme, pour guider travailleur du Guatemala (épicerie médécine etc) (418)887-6958 Yvan

VOUS cherchez un bon emploi? Nous cherchons de bons(nes) candidats(es). Vente, service, démo pour produits bio-dégradables, écologiques-biologiques. Dans votre région. Bon salaire. Info Hélène: (819)362-0128 ou 1-800-363-2952 www.multi-pro.ca

605 Emplois divers

ACÉRICULTEUR recherche emploi pour travailler dans érable, 15 ans d'expérience. Daniel, (418)625-5736, (418)241-8131

915 Véhicules de loisir

\$\$\$ achat de VTT, 4 roues 1985 à 2009, 2x4, 4x4 et sport. Payons meilleurs prix comptant, nous nous déplaçons. En affaires depuis 1994 VTT Martin. (819)364-2578 Achat, vente, échange

\$\$\$ achat et vente de VTT, 4 roues, 2x4, 4x4, sport et moto. Payons les meilleurs prix comptants. Alons chercher. Michaël (819)364-2132

935 Motoneiges

MOTONEIGE Grand Touring Millennium, 2000, moteur 800CC, en parfaite condition, 2,100\$. (418)883-2176

MUNICIPALITÉ RÉGIONALE DE COMTÉ DES ETCHÉMINS**PUBLICATION D'UN RÈGLEMENT MUNICIPAL AUX CONTRIBUABLES DE LA SUSDITE MUNICIPALITÉ****AVIS PUBLIC**

EST PAR LES PRÉSENTES DONNE PAR LE SOUSSIGNE, FERNAND HEPELL, DIRECTEUR GÉNÉRAL DE LA MUNICIPALITÉ RÉGIONALE DE COMTÉ DES ETCHÉMINS:

LE CONSEIL DES MAIRES DE LA MUNICIPALITÉ RÉGIONALE DE COMTÉ DES ETCHÉMINS a adopté lors d'une séance régulière tenue le 10 décembre 2008, un règlement visant des modifications au schéma d'aménagement et de développement pour le territoire de la susdite Municipalité Régionale de Comté.

Conformément à l'article 53.9 de la Loi sur l'aménagement et l'urbanisme, le règlement no 90-08 est entré en vigueur le jour de la signification de l'avis par la ministre des Affaires municipales, des Régions et de l'Occupation du territoire, soit le 11 février 2009.

Toute personne intéressée peut prendre connaissance de ce règlement au bureau du directeur(trice) général(e) de sa municipalité aux heures d'ouverture, ainsi qu'au siège social de la M.R.C. des Etchemins, sis au 1137, Route 277, à Lac-Etchemin (Québec), entre 8h00 et 16h30 du lundi au vendredi.

Donné à Lac-Etchemin, ce 19^e jour du mois de février deux mil neuf.

FERNAND HEPELL
DIRECTEUR GÉNÉRAL

FERME HORTICOLE

Lajoie**OFFRE D'EMPLOI**

Entreprise dynamique œuvrant dans l'aménagement paysager depuis 25 ans et dans la production en serres de plantes annuelles et vivaces depuis plus de 50 ans.

RECHERCHE candidats ou candidates

pour les postes suivants :

Centre-jardin

- Horticulteur (travail en serres et entretien paysager)
- Conseiller
- Manoeuvre
- Caissière (4 mai au 24 juin)
- Aménagement paysager
- Ouvrier spécialisé pour construction de muret, trottoir, pavé
- Ouvrier d'aménagement paysager

Veuillez soumettre votre curriculum vitae au plus tard le 7 mars 2009 à :

Denyse Karsh ou Jean-François Lajoie
330, boul. St-Vallier
(30 minutes des ponts)
Saint-Vallier, (Québec) G0R 4J0
(418) 884-3124
fermehorticolajojie@globetrotter.net

**OFFRE D'EMPLOI**

La Corporation Municipale de la Paroisse de Sainte-Sabine recherche un :

INSPECTEUR MUNICIPAL

POSTE PERMANENT (52 SEMAINES)

ATTRIBUTIONS :

Sous l'autorité du conseil municipal effectuer l'entretien des routes (été - entretien, hiver - déneigement) de la municipalité. Effectuer l'entretien préventif et les réparations d'appoint sur les véhicules qui sont sous votre responsabilité. Compléter divers documents. L'inspecteur municipal est responsable de l'entretien des bâtiments et des infrastructures appartenant à la municipalité.

EXIGENCES :

- Posséder un permis de conduire valide de classe 3;
- Avoir de bonne connaissance en mécanique;
- Être disposé à travailler sur un horaire variable, en fonction des conditions climatiques.
- Être en très bonne santé physique;
- Être disponible en tout temps
- Être débrouillard et capable de travailler seul ou en équipe
- Être disponible pour suivre des cours pour remplir certaines exigences gouvernementales

Toute personne intéressée devra faire parvenir sa candidature accompagnée de son curriculum vitae avant le 27 février 2009 à 16h à l'adresse suivante:

Offre d'emploi inspecteur municipal
Municipalité de Sainte-Sabine
4, rue Saint-Charles Sainte-Sabine, QC G0R 4H0

Par courriel : munisabine@sogetel.net
ou par télécopieur (418)383-5484

Optez pour une carrière
en Secrétariat Dentaire...

**Session Mars 2009**

- Offert : mercredi ou samedi
- Lieu : Université Laval
- Service de placement

Cours offert depuis 1991

Formation Pro-Santé M.R. Inc.

Inscription : 1-877-577-8080

M.R.C. de Bellechasse**Appel de candidatures****Technicien en prévention incendie**

La Municipalité régionale de comté (M.R.C.) de Bellechasse désire obtenir des candidatures pour combler un poste régulier à temps complet de technicien en prévention incendie (35 h/sem.).

Fonctions :

Relevant du directeur général et du conseiller en sécurité incendie de la M.R.C. de Bellechasse, le technicien en prévention incendie devra :

- Assurer l'application des différentes lois et règlements qui régissent la prévention des incendies sur le territoire de la M.R.C.
- Structurer et mettre à jour un système de visite de prévention pour les édifices commerciaux, industriels, institutionnels ainsi que tous les édifices publics du territoire de la M.R.C.
- Accomplir principalement des tâches relatives à l'application d'un processus d'analyse de risques d'incendie.
- Exercer des activités de communication, d'information, d'éducation du public.
- Agir à titre d'instructeur en sécurité incendie.

DE PLUS, L'INSPECTEUR EN PRÉVENTION DES INCENDIES DEVRA :

- Participer aux interventions d'urgence lorsque requis.
- Effectuer toute autre tâche connexe.

Exigences de l'emploi

- Détenir une attestation d'études collégiales (AEC) en prévention incendie ou toute autre équivalence dans le domaine.
- Avoir complété avec succès la formation «Pompier 1».
- Être instructeur reconnu par l'École nationale des pompiers du Québec ou s'engager à obtenir la certification d'instructeur de l'ENPQ avant le 31 décembre 2009.
- Maîtriser les logiciels de bureautique suivants : Windows, Outlook, Word et Excel.
- Avoir de la facilité pour les communications verbales et écrites.
- Posséder un permis de conduire de véhicule d'urgence valide de classe 4A.

Traitement

Selon la structure salariale en vigueur en tenant compte de la formation et l'expérience pertinente.

Date de début de l'emploi : Mai 2009.

Toutes les personnes qualifiées et intéressées devront faire parvenir leur curriculum vitae à l'adresse mentionnée ci-dessous ou par courriel électronique et ce, avant le vendredi 13 mars 2009, 15 heures.

M.R.C. de Bellechasse

Att. : M. Steeve Malais, conseiller en sécurité incendie
100, rue Mgr Bilodeau
Saint-Lazare (Québec) G0R 3J0
Courriel : smalais@mrbbellechasse.qc.ca

PRIÈRE D'INSCRIRE LA MENTION «CONCOURS TECHNICIEN EN PRÉVENTION INCENDIE» SUR L'ENVELOPPE D'ENVOI.

OFFRES D'EMPLOIS**VOUS AIMEZ LES ANIMAUX ET AVEZ LE GOÛT D'APPRENDRE?**

En Beauce, les employeurs du secteur agricole recherchent une main-d'oeuvre spécialisée en production animale. Certaines entreprises offrent une formation sur place. Des formations de courte durée peuvent également être organisées. Offrez-vous enfin un métier qui n'a rien de routinier et à votre image. Joignez-vous à des équipes passionnées et fières de travailler pour des entreprises modernes et des plus dynamiques!

Emploi Québec
Chaudière-Appalaches

Exploitations porcines

- **Près de St-Bernard**, 12 à 15\$/h, logement, que diriez-vous de pouvoir apprendre en vue de devenir responsable de bâtiments neufs pour l'élevage de 4000 porcs d'engraissement? Support technique en entreprise, possibilité d'opérer machinerie agricole, horaire flexible... (08-096)
- **Près de Ste-Marie**, 12\$/h à disc., poste d'aide engraissement porcin, requiert capacité de déplacer des porcs de 110 kg. Possibilité de prendre des repas sur place, utiliser la douche, laveuse, sècheuse. (08-103)
- **Près de St-Bernard**, poss. logement, travail d'équipe dans un engraissement de 3800 porcs, participation aux bénéfices de l'entreprise, activités sociales et sportives (08-110)
- **Près de St-Bernard**, 12 à 15\$/h, entreprise porcine renommée pour son bon climat de travail et produisant sa propre semence mise sur son personnel pour l'atteinte de résultats. Ainsi, en plus de bâtiments et équipements récents, des tâches variées et intéressantes vous attendent (échographie, test de gras, mise-bas, saillies, ...) (08-112)
- **St-Victor**, relevant du gérant de la ferme, vous aurez à effectuer différentes tâches dans la maternité et à vous assurer du bien-être des animaux, maternité et technologie récente, formation en entreprise, rémunération concurrentielle et avantages sociaux (08-115)
- **Adstock**, entreprise ayant remporté 1er prix gala industrie porcine recherche candidat pour un poste d'aide dans une maternité et un engraissement, assaini, pur sang (08-121)



Source : PPM

Exploitations laitières-bovines

- **St-Evariste**, ferme biologique et soucieuse de l'environnement recherche une personne pour effectuer la traite dans une salle de traite, soin aux animaux, divers travaux (08-093)
- **Près de St-Georges**, vous détestez la routine et cherchez un emploi valorisant? 7 entreprises laitières désirent se regrouper pour embaucher un employé 5 jrs/sem. pour effectuer divers travaux. Profitez de leurs expertises pour approfondir vos connaissances (08-003)
- **St-Bernard**, vous avez une expérience de base en production laitière et quelques habiletés en soudure, construction et pour opérer la machinerie agricole? Joignez-vous à cette entreprise laitière familiale. (08-104)
- **Stratford**, 12\$/h pour débiter, 5 jrs/sem., rotation fins de sem., maison, resp. troupeau laitier, salle de traite, soin, aide à l'occasion aux travaux aux champs (08-105)
- **Près de Ste-Claire**, maison, 12\$/h et +, poste axé sur le troupeau laitier, traite, soin, alimentation, travaux aux champs (08-109)
- **Près de Beauceville**, horaire flexible, 35-40 h/sem., faire traite de 40 vaches, soin au troupeau, travaux aux champs (08-113)
- **Près de Ste-Marie**, 675\$/brut, 45h/sem., poss. logement, ferme porcine et laitière possédant bâtiment neuf et équipements modernes recherche candidat pour le troupeau laitier, travaux aux champs ainsi que pour aider si intéressé à la ferme porcine. (08-114)
- **Près de La Guadeloupe**, maison, traite de 60 vaches, soin aux animaux, travaux aux champs et à l'étable (08-120)
- **St-Bernard**, 650\$/brut, vous possédez des connaissances en régie du troupeau laitier? Cet emploi est pour vous! Soins, alimentation, insémination, nettoyage, ... aide aux travaux aux champs (08-122)
- **Lambton**, entreprise en expansion, procédures normalisées (Lait Canadien de qualité). Vous aurez accès à un programme de compagnonnage avec certificat de maîtrise du métier, une description de tâches claire, bonne communication. 40h semaine 1 fin de semaine/2 12\$/h. (08-124)
- **Lambton avec maison neuve à 2 minutes du Lac Lambton**, ferme laitière bien équipée (salon de traite, stabulation libre...) ambiance agréable salaire à discuter. (08-123)



Source : PPM

Autres possibilités inespérées!

- **Compagnie de la Beauce** recherche des représentants pour les environs de Nicolet, Trois-Rivières et Joliette, doit avoir des connaissances dans le domaine agricole ainsi que des aptitudes pour la vente de produits additifs alimentaires et engrais organiques pour production animale et végétale, doit posséder camionnette (08-076)
- **Secteur Beauce-Bellechasse**, représentant des ventes (08-090), dispenser les services technico-économiques aux clients producteurs de porcs, promouvoir les produits, les programmes et les services offerts, développer la clientèle, superviser technique des élevages porcins, assurer le respect des politiques et procédures de l'entreprise, avoir au moins 2 ans d'exp. en production porcine, diplôme en agronomie ou en techn. agricole, posséder aptitudes en communication et en planification du travail, salaire compétitif, voiture fournie (08-091)
- **St-Eizéar**, 14\$/h, transporteur de sous-produits laitiers, trajet régulier, doit posséder permis classe 1, 20 à 30h/sem., possibilité de compléter à 40h en effectuant des travaux de maintenance (08-098)

Consultez notre site internet : www.emploiagricole.com Faites parvenir votre C.V. au Centre d'emploi agricole (CEA) par fax : 418-228-3943, par courriel : jgagnon@upa.qc.ca, tél. : 418-228-5588. NOUS PRIVILEGIONS LA FORMATION AGRICOLE. Sauf avis contraire des candidats, les C.V. non retenus seront présentés à d'autres employeurs potentiels. N.B. : La forme masculine n'est utilisée que pour alléger le texte.



Cette publication est financée par : LA FÉDÉRATION DE L'UPA DE LA BEAUCE



NÉCROLOGIE

Remerciements

Profondément touchés par les marques de sympathie et de soutien reçues lors du décès de **MONSIEUR EDMOND AUDET** de Sainte-Justine, survenu le 13 février 2009 à l'âge de 91 ans et 10 mois.



Monsieur Edmond Audet

Nous désirons remercier tous ceux et celles qui par leurs marques de condoléances nous ont apporté leur réconfort en ces moments difficiles.

Que tous trouvent l'expression de notre sincère reconnaissance et considèrent ces remerciements comme personnels.

Ses enfants ainsi que les familles Audet et Fournier.

Remerciements

Les famille Couture et Grégoire remercient bien sincèrement parents et amis qui ont partagé notre chagrin lors du décès de **MADAME ANNETTE COUTURE GRÉGOIRE** survenu le 15 octobre 2008.



Madame Annette Couture Grégoire 1919-2008

Votre présence ainsi que toutes les marques de sympathie nous ont été d'un grand réconfort et furent très appréciés. Veuillez considérer ces remerciements comme personnels.

Sa fille **GINETTE GRÉGOIRE (Irenée Audet)**, ses petits-enfants **DENIS, MICHEL AUDET**

Remerciements



Madame Irène Morin

Nous remercions sincèrement tous les parents et amis (es) qui nous ont témoigné des marques de sympathie lors du décès de **MADAME IRÈNE MORIN**, survenu le 29 janvier 2009, soit par des offrandes de messes, affiliations de prières, dons, cartes de sympathie, envois de fleurs, visites au salon, assistance aux funérailles et à la réception.

Veuillez considérer ces remerciements comme vous étant adressés personnellement.

Ses neveux et nièces.

Messe 5e anniversaire

Monsieur Aurèle Tanguay

Déjà 5 ans sans toi papa. Les saisons défilent et chacune nous rappelle les souvenirs et les bons moments passés ensemble.

Tu es partie là-haut, mais ton sourire et ton goût de vivre sont gravés dans nos coeurs à jamais. Ne nous oublie pas, car nous avons besoin de ta protection tous les jours.

Tes enfants.

En souvenir de toi, une messe sera célébrée dimanche le 1 mars à 9h en l'église de St-Léon-de-Standon.

Parents et ami(e)s sont invités.

2827010

Remerciements

Profondément touchés par les marques de sympathie et de soutien reçues lors du décès de notre père, **MONSIEUR MARCEL POULIOT**, survenu le 1 février 2009.

Nous désirons vous remercier pour vos marques de condoléances et de réconfort.

Que tous trouvent l'expression de notre reconnaissance et considèrent ces remerciements comme personnels.

Son épouse et ses enfants et petits-enfants



Monsieur Marcel Pouliot

2834103

Messe 1er anniversaire

Déjà un an que tu nous quittais. Le temps passe, mais n'effacera jamais ce que tu as été pour nous, un papa avec un grand courage et un amour très grand pour maman et tes enfants.

Repose-toi là-haut, maintenant tes souffrances sont terminées.

Une messe anniversaire sera célébrée le dimanche 1er mars 2009 à 9h00 en l'église de Lac-Étchemin.

Tes enfants



Monsieur Paul-Émile Gourde

2789948

APPEL D'OFFRES

OFFICE MUNICIPAL D'HABITATION DE STE-HÉNÉDINE

H.L.M. LA VILLA D'OR
REEMPLACEMENT DE LA TOITURE
(111A, rue Principale, Ste-Hénéidine)

PROPRIÉTAIRE : Office municipal d'habitation de Sainte-Hénéidine
556, Rang Ste-Thérèse
Ste-Hénéidine (Québec)
G0S 2R0

ARCHITECTE : Gagné & Vachon, architectes
264, rue Notre-Dame Est
Theford Mines (Québec)
G6G 2S4

L'Office municipal d'habitation de Ste-Hénéidine, propriétaire, demande des soumissions pour des travaux de remplacement de la toiture au site du H.L.M. La Villa d'Or, sis au 111A, rue Principale à Sainte-Hénéidine, Beauce (Québec).

Seuls sont autorisés à soumissionner pour l'exécution des travaux, les entrepreneurs en construction au sens de la Loi sur la qualification des entrepreneurs de construction (L.R.Q. chap. Q-1)

Les documents de soumission sont disponibles chez Gagné & Vachon, architectes, au 418.335.7597, moyennant un dépôt non remboursable de vingt-cinq (25,00\$) dollars, en argent ou par chèque visé fait à l'ordre de l'architecte.

Les soumissions devront être accompagnées d'un chèque visé au montant de 10% du coût soumissionné, fait à l'ordre du propriétaire, l'Office municipal d'habitation de Ste-Hénéidine, ou d'un cautionnement de soumission, établi au même montant, valide pour une période de quarante-cinq (45) jours de la date d'ouverture des soumissions. Cette garantie de soumission devra être échangée à la signature du contrat pour une garantie d'exécution et une garantie des obligations pour gages, matériaux et services sous forme de chèque visé au montant de 10% de la valeur du contrat ou d'un cautionnement d'exécution.

Les soumissions dans des enveloppes cachetées et adressées au soussigné, seront reçues à la Salle communautaire (H.L.M. La Villa d'Or) de l'Office municipal d'habitation de Ste-Hénéidine, situé au 111A, rue Principale à Ste-Hénéidine jusqu'à 10:00 heures, heure en vigueur localement le 18 mars 2009 pour être ouvertes publiquement au même endroit, le même jour et à la même heure.

Les entrepreneurs soumissionnaires sont responsables du choix des sous-traitants, tant pour leur solvabilité que pour le contenu de leur soumission.

L'Office municipal d'habitation de Ste-Hénéidine ne s'engage à accepter aucune des soumissions reçues.

Mme Monique Boutin, directrice

Le 12 février 2009

Avis de convocation

Assemblée générale extraordinaire
Assemblée générale annuelle

Promutuel Beauce, société mutuelle d'assurance générale invite ses membres-assurés à participer à leur assemblée générale extraordinaire qui se tiendra le :

dimanche 15 mars 2009 à 9 h 45
Salle Beauce, Le Georgesville
300, 118^e Rue, Saint-Georges

suivie de l'assemblée générale annuelle à 10 h.

L'assemblée générale extraordinaire aura pour but d'adopter un règlement afin de modifier les statuts de la Société de la façon suivante :

- Modifier le nom de la Société pour Promutuel Beauce-Etchemin, société mutuelle d'assurance générale
 - Modifier l'article 31 (municipalités reliées aux sièges à pourvoir)
- Ces modifications doivent être approuvées par le vote d'au moins les deux tiers des membres présents à l'assemblée.

Sièges à combler

Siège n° 2 : secteur : St-Joseph, Sts-Anges, Vallée-Jonction
(Dolorès Drouin)

Siège n° 9 : secteur : St-Côme, St-Théophile, St-Philibert
(Marcel Loignon)

Mise en candidature

Tout membre-assuré désirant combler un siège d'administrateur doit faire parvenir son formulaire de mise en candidature au siège de la Société mutuelle. Il doit être adressé au secrétaire du conseil d'administration et reçu au plus tard neuf (9) jours avant l'assemblée, soit le 6 mars 2009 à 16 h. Ce formulaire est disponible au siège situé au 650, boul. Renault, Beauceville (Québec) G5X 3P2.

Un goûter sera servi. Il y aura tirage de prix de présence.

René Dumont
Secrétaire du conseil d'administration

Diffusé le
25 février 2009

Tout commence par la confiance
PROMUTUEL
BEAUCE

940 Tracteurs/
machinerie agricole

PRESSE balles rondes # 644, année 1999, environ 5000 balles de faites. Comme neuve. Un Râteau Victor, # 115 rotatif, année 2005 servi 1-1/2 ans, tandem 4 roues hydrauliques et lumières. 2 boîtes à foin: 1 Wagon Normand 6 roues, 1 Pronovost 6 roues avec côtés Normand et arrière de métal. 1 herse à disque White, # 256. 44 disques, avec cylindres hydrauliques et tandem 4 roues. 1 semoir, M.F. # 33, 15 disques très propre. Informations: **Roger Gagnon: (418) 625-6841 (418) 625-0967**

940 Tracteurs/
machinerie agricole

TREUIL hydraulique pour tracteur, servi 2 saisons. Payé 3500\$, pour 2800\$. 3 "buckets" pour pelle John Deere 70, avec attaches rapides. (418) 883-5742, (418) 883-5741

URGENT besoin, achetons: Pépines, bulldozers, "skidders", trailers avec chargeuses et tracteurs de ferme. Payons bon prix comptant. Tél: (819)-353-1777

GARAGE YVAN ASSELIN INC.

67, route de l'Anse, Beaumont
418.833.2423
www.yvanasselin.com

- 2007 Chevrolet Cobalt LS, 4 portes, aut., 14 490 km
- 2007 Eclipse Spyder, convertible, 21 000 km
- 2007 Grand Cherokee Laredo, 39 516 km
- 2006 Ranger King Cab 4x4, V6, aut., 47 000 km
- 2006 Jeep TJ Sport, V6, 6 vitesses, 38 000 km
- 2005 Dodge Ram 4x4, 4 portes, 56 000 km, 13 995\$
- 2005 Chevrolet Colorado LS 4x4, 4 portes, 52 000 km
- 2005 Chrysler 300 Touring, V6, garantie, 20 406 km
- 2005 (2) Dodge Caravan, 4 portes, aut., bas millage
- 2005 Saturn Ion, 4 portes, aut., 16 000 km
- 2005 Chevrolet Cobalt, 4 portes, a/c, 31 175 km
- 2004 (3) Toyota Echo, bas kilo, manuelle, impeccable
- 2004 Mazda 3, 4 portes, aut., 67 000 km
- 2003 Infinity, 4 portes, aut., 80 000 km, impeccable
- 2001 Mazda Protégé ES, 4 portes, 124 000 km, 5 995\$
- 2000 Ford Ranger 4x4, V6, aut., 6 995\$

G. LAGRANGE TOYOTA LAC ETCHEMIN

Spécial de la semaine

**2007
Toyota
Camry LE**

- 4 cylindres
- Noir
- 24 000 km

18 500\$

- 2006 Toyota Yaris Hatchback, 5 portes, manuel, air climatisé, 101 000 km **9 700\$**
- 2006 Pontiac Torrent 4x4, 20 000 milles, mags, tout équipé, toit ouvrant **14 900\$**
- 2005 Nissan XTrail 4x4, automatique, 170 000 km, femme propriétaire **10 400\$**
- 2004 Dodge Ram 4x4, extra équipé, 85 000 km **9 500\$**
- 2003 GMC Sonoma 4x4, V6, 4.3L, 135 000 km, tout équipé avec cab **10 500\$**
- 2003 Toyota Van Sienna, 140 000 km, un seul propriétaire **11 500\$**
- 2003 Mazda Protégé, automatique, tout équipé, noir, 8 pneus sur roues, 162 000 km **5 300\$**
- 2002 Chevrolet Tracker 4x4, tout équipé, 55 000 km, un seul propriétaire **10 900\$**
- 2002 Honda Civic Coupé, 2 portes, manuel, 78 000 km, rouge **7 000\$**

TOYOTA
faire toujours mieux

**Beaucoup d'autres
autos en inventaire!**



1740, route 277, Lac-Étchemin
(418) 625-3651 • 1 866 325-3651

Pensez plus, dépensez moins: ^{MC}



90 jours sans aucun paiement* sur tous les modèles en stock

JUSQU'AU 2 MARS

Profitez de taux de
financement à partir de **0,9%^{**}**

Rabais de **250\$ à 1500\$[▼]** sur certains
modèles
2009

ET JUSQU'À 5 000\$[▼] DE RABAIS SUR CERTAINS MODÈLES 2008



YARIS HATCHBACK CE 2009

A partir de **149\$**

par mois.
Location de 60 mois.
Transport et
préparation inclus.

0\$
de comptant
à partir de
191,91\$[♦] par mois.

Comptant de 2 343\$. 0\$ de dépôt de sécurité.

PLUS RABAIS DE
250\$[▼]

Taux de financement
à partir de **2,9%^{***}**

Ville : 7,0 L/100 km[†]
Route : 5,5 L/100 km[†]
Véhicule à émissions ultra-faibles

YARIS 2009

A partir de **159\$**

par mois.
Location de 60 mois.
Transport et
préparation inclus.

0\$
de comptant
à partir de
204,72\$[♦] par mois.

Comptant de 2 497\$. 0\$ de dépôt de sécurité.

PLUS RABAIS DE
250\$[▼]

Taux de financement
à partir de **2,9%^{***}**

Ville : 7,0 L/100 km[†]
Route : 5,5 L/100 km[†]
Véhicule à émissions ultra-faibles



VOTRE NOUVELLE TOYOTA PART TOUJOURS AVEC LE PLEIN D'ESSENCE, L'ASSISTANCE ROUTIÈRE ET DES TAPIS PROTECTEURS.

TOYOTA
SERVICES FINANCIERS

PEA
1 000\$ de remise**

* Ne faites aucun paiement pendant 90 jours lorsque vous financez l'achat d'un véhicule Toyota neuf en stock 2008 ou 2009 non immatriculé par l'entremise de Toyota Services Financiers. Cette offre s'applique aux demandes de crédits approuvés des clients de détail qui achètent et prennent possession d'un véhicule entre le 3 février et le 2 mars 2009. Le premier paiement mensuel sera différé pendant 60 jours (jusqu'au 90^e jour du contrat) et le contrat de financement sera prolongé en conséquence. Les frais d'intérêt ne seront pas accumulés pendant les 60 premiers jours du contrat. Après 60 jours, les intérêts commenceront à s'accumuler et l'acheteur remboursera le capital et l'intérêt jusqu'à la fin du contrat. Programmes de location au détail et de financement à l'achat de Toyota Canada inc. Conditionnel à l'approbation du crédit par Toyota Services Financiers. * Offres de location au détail valables sur les modèles Yaris Hatchback CE 2009 (JT923M AA) et Yaris 2009 (BT903M AA) neufs en stock. Première mensualité exigible au moment de la livraison. Offre de 0 \$ de dépôt de sécurité à la location sur tous les modèles Toyota 2008 et 2009 neufs en stock. Franchise annuelle de 24 000 km. Frais de 7 c du kilomètre excédentaire. Immatriculation, assurance et taxes en sus. Le montant total exigé avant le début de la période de location est de 2 829,78 \$ (taxes incluses) avec comptant, et de 233,55 \$ (taxes incluses) avec 0 \$ de comptant pour la Yaris Hatchback CE 2009 (JT923M AA); et de 3 014,89 \$ (taxes incluses) avec comptant, et de 248,01 \$ (taxes incluses) avec 0 \$ de comptant pour la Yaris 2009 (BT903M AA). Le concessionnaire peut louer à prix moindre. ▼ Un montant de 250 \$ (Yaris 2009); de 500 \$ (Camry 2009, à l'exception de l'hybride, Corolla 2009, Matrix 2009, Highlander 2008, à l'exception de l'hybride et RAV4 2008 et 2009); de 1 000 \$ (Sequoia 2008); de 1 500 \$ (Camry 2009 avec moteur V6); de 3 000 \$ (Solaris 2008 et Sienna 2008); de 4 000 \$ (Tundra 2008) et de 5 000 \$ (4Runner 2008) sera déduit du prix du véhicule avant taxes et applicable à la location ou à l'achat de ces modèles neufs en stock. † Offre de financement à l'achat à partir de 0,9 % jusqu'à 36 mois sur les modèles Highlander 2008, à l'exception de l'hybride, FJ Cruiser 2008 et Sienna 2008 neufs en stock. †† Offre de financement à l'achat de 2,9 % jusqu'à 36 mois sur les modèles Yaris 2009 neufs en stock. À titre d'exemple, un montant de 20 000 \$ financé sur 36 mois à 2,9 % donne respectivement des mensualités de 580,74 \$ pour des frais de crédit de 906,76 \$ et une obligation totale de 20 906,76 \$. ** Le rabais aux diplômés (jusqu'à 1 000 \$ de remise) peut différer selon le modèle. † Cotes de consommation (ville/route) basées sur l'année modèle 2009 en fonction d'une transmission manuelle et d'un moteur de 1,5 L pour la Yaris Hatchback CE (JT923M AA) et pour la Yaris (BT903M AA). Les offres s'adressent aux particuliers et se terminent le 2 mars 2009. Détails chez votre concessionnaire Toyota participant de la grande région de Québec.

TOYOTA
faire toujours mieux

economies.ca

Chaudière-Appalaches représentée par les Devils Ice aux Jeux du Québec

> Ludovic Côté

Championne du tournoi de hockey féminin Desjardins de la Côte-de-Beaupré/Île d'Orléans, qui a eu lieu du 5 au 8 février, l'équipe bantam AA les Devils Ice de Chaudière-Appalaches aura l'honneur de représenter la région à la 44e Finale des Jeux du Québec, qui se tiendra du 27 février au 7 mars prochain à Blainville, Rosemère et Sainte-Thérèse.

Cette équipe est composée de 16 joueuses provenant des quatre coins de Chaudière-Appalaches, dont deux des Etchemins. Il s'agit des attaquantes Josiane Drouin de Sainte-Rose et

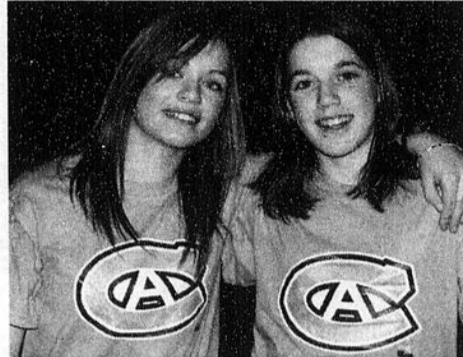

Les deux représentantes des Etchemins à la 44e Finale des Jeux du Québec, les hockeyeuses Noémie Tanguay de Sainte-Justine et Josiane Drouin de Sainte-Rose.

Noémie Tanguay de Sainte-Justine. Cette dernière est la capitaine des Devils Ice.

Ces deux jeunes athlètes sont les seules représentantes etcheminoises au sein de la délégation de la Chaudière-Appalaches, qui compte 154 athlètes et 40 entraîneurs dans 17 disciplines sportives.

La MRC de Bellechasse compte quant à elle quatre représentants, soit Nicolas Lemieux de Saint-Henri en escrime, Rosie Bilodeau de Saint-Anselme en plongeon, Ève-Marie Lavallée de Saint-Michel en gymnastique artistique et Dylan

Moore de Saint-Léon en tennis de table.

Toutes les MRC de la Chaudière-Appalaches seront représentées lors des Jeux. La ville de Lévis est celle qui fournit le plus grand nombre d'athlètes avec 89, suivie des MRC de la Nouvelle-Beauce (16), de Beauce-Sartigan (11) et de l'Amiante (11).

Ceux qui souhaitent suivre les exploits des athlètes de la région peuvent le faire via le site Internet www.jeuxduquebec.com.

ÉCOLE NATIONALE DE CAMIONNAGE ET ÉQUIPEMENT Lourd

- D.E.P. 5291 en transport par camion
- D.E.P. 5220 en conduite d'engins de chantier (prêt et bourse)

VENEZ NOUS RENCONTRER !



CENTRE DE FORMATION PRIVÉ

NOUVEAU : Cours de RÉPARTITEUR
Cours classes 1, 2, 3

1015, avenue Godin, Québec
Québec : 418 683-5053
Québec : 1-800-663-5053
www.ence.ca

2762202

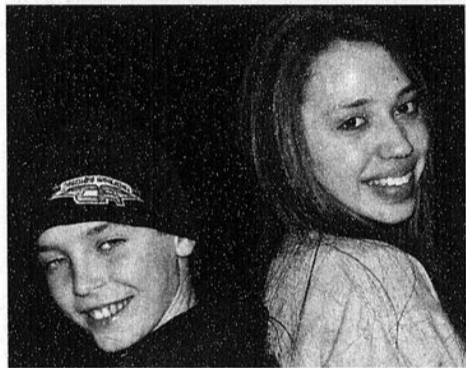

Deux des quatre représentants de Bellechasse, à savoir Dylan Moore de Saint-Léon et Ève-Marie Lavallée de Saint-Michel.

HÔTEL BON-GÎTE
RESTAURANT
BAR SALON
CHAMBRES
STE-JUSTINE
TÉL.: 383-3531

POUR RÉSERVATION :
418 383-3531

208, rue Principale
Sainte-Justine

Hommage à Madonna

SAMEDI LE 7 MARS À 20H



Profitez de l'occasion pour essayer nos crevettes à volonté
à 16⁹⁵\$

ENTRÉE GRATUITE

Notre monde a besoin d'aide...

Solitude, exclusion, réhabilitation, toxicomanie...
Personnes en perte d'autonomie

Les diplômés en **Techniques d'éducation spécialisée** du Cégep Beauce-Appalaches prendront soin de nous !

Choisis Beauce-Appalaches.
Inscris-toi avant le 1^{er} mars 2009 !

:: **Éric Bidet**, DEC Éducation spécialisée
(Lycée Bellepierre, Île de la Réunion)

CÉGEP
BEAUCE-APPALACHES

Je choisis Beauce-Appalaches :: 14 programmes d'études techniques et préuniversitaires
:: www.cegepba.qc.ca :: 418 228.8896 :: 1 800 893.5111



Julie Labonté remporte l'or à Boston

Le vendredi 13 n'est pas néfaste pour tout le monde surtout pas pour Julie Labonté de Sainte-Justine, qui s'est de nouveau signalée lors du B.U Saint-Valentine à Boston en fin de semaine dernière. Lors de cette compétition à laquelle elle participait pour une 3e fois, Julie a dominé les cinquante et une autres concurrentes inscrites avec un lancer de 16 m 01 (52 pieds 6 pouces 1\2), qui a fracassé l'ancien record de compétition à Boston qui était auparavant de 15 m 76 et lui a permis de devancer de 3 m 30 sa plus proche concurrente. De plus, ce lancé lui a permis d'améliorer de 34 cm son record personnel et le record provincial civil. Lors de ses précédentes participations à cette compétition, Julie avait terminé au 8e rang en 2007 et au 3e rang en 2008. Ses prochaines compétitions se dérouleront dans le mois de mars à Sherbrooke et New-York.

Franc succès de la 1^{re} randonnée de motoneiges antiques de Saint-Malachie

70 motoneigistes ont répondu à l'invitation de participer, le 7 février, à la 1^{re} randonnée de motoneiges antiques de Saint-Malachie. 100 personnes ont participé au souper qui a suivi la randonnée à l'école aux 4 vents. Tous les profits de la journée ont été remis à l'OTJ de st-Malachie et au Club d'attelage de Saint-Malachie. Les organisateurs remercient l'École aux 4 vents, les pompiers de Saint-Malachie, le Club d'attelage, les propriétaires des terres pour leur droit de passage ainsi que tous les bénévoles et commanditaires.

RECHERCHEZ LE LOGO QUI FAIT LA DIFFÉRENCE.
EXIGEZ ENERGY STAR®.

AVANTAGES:

- ① Confort supérieur à l'année
- ② Jusqu'à 10% d'économies sur les frais de chauffage si vous remplacez toutes vos fenêtres
- ③ Produit certifié par un laboratoire accrédité indépendant
- ④ Atténuation des bruits extérieurs
- ⑤ Moins de condensation par temps froid qu'avec les produits traditionnels (à taux d'humidité égal)

www.hydroquebec.com/residentiel



Vous économisez. L'environnement y gagne aussi.

* Ce concours est en vigueur du 1^{er} septembre 2008 au 1^{er} mai 2009 inclusivement. Il s'adresse à toute personne physique âgée de 18 ans ou plus au moment de son inscription au concours et résidant au Québec ainsi qu'à tout syndicat de copropriétaires d'un immeuble détenu en copropriété indivise qui opte pour des fenêtres ou des portes-fenêtres homologuées ENERGY STAR® dans le cadre de la rénovation ou de la construction d'un bâtiment résidentiel au Québec. D'autres conditions et modalités de participation s'appliquent. Aucun achat requis. Les participants doivent remplir un bulletin de participation et l'envoyer à l'adresse précisée dans le règlement du concours. Ceux dont le bulletin sera sélectionné devront répondre à une question d'habileté mathématique. Le tirage aura lieu le 21 mai 2009. Les prix peuvent différer de l'illustration. Chacun des prix a une valeur approximative au détail de 1 500 \$. Le prix est non monnayable et non échangeable. Pour plus d'information, consultez le règlement du concours au www.hydroquebec.com/residentiel ou composez le 1 800 ÉNERGIE pour en commander un exemplaire papier.

Ebénisterie André Corriveau
Plus de 30 ans d'expérience
Spécialités armoires de cuisine, mélamine, bois, thermos plastique, salle de bain
94, route 281, Saint-Cr. mille
Tél.: 595-2597
Sans frais: 1 877 595-2597
Licence R.B.Q. 2412-1918-06

Ford
Suzanne Roy Ford
Passez essayer notre Escape 2009
0% 72 mois
(aussi disponible sur le Flex et le Edge)
Richard Dutil, conseiller aux ventes
61, RTE KENNEDY, LÉVIS
1 877 835-1915 (ext. 619) • Cell.: 563-7860

Parcours impeccable pour l'atome CC Pro-Lac !!



Le club de hockey atome CC Pro-Lac ne ralentit pas sa cadence dans les tournois. En fin de semaine dernière, l'équipe a remporté le 35e tournoi Rotary de Beauceville, le 3e auquel il a participé cette saison. Pour se rendre en finale, le Pro-Lac a vaincu les Tigres de Victoriaville par le pointage de 5 à 1, les Olympiques de Repentigny au compte de 10 à 1, les Grizzly de Sainte-Julie au compte de 10 à 2, Beauce Centre, en demi-finale, au compte de 3 à 0 et Saint-Georges de Beauce, en grande finale, en prolongation 4 à 3. Les gardiens de buts Nicolas Labbé et Léo Deblois ont remporté le trophée de la meilleure moyenne de gardiens de buts et Pier-Alexandre Lagrange a remporté le trophée du meilleur marqueur du tournoi, avec 11 buts et 5 mentions d'aide en 5 parties.

Les Sénateurs atome A1 ajoutent à leur fiche parfaite



Les Sénateurs Atomes A1 de Bellechasse, qui n'ont subi aucune défaite ni enregistré aucun match nul au cours de la saison régulière et lors des trois tournois qu'ils ont disputés, ont ajouté à leur fiche parfaite en remportant au début février le tournoi Passe Rondelle des Saules dans leur catégorie. En entrée de jeu, les Sénateurs ont défait les Condors de Beauport 8 à 2, puis on blanchi les Béliers de Québec Centre 2 à 0. L'équipe bellechassoise a par la suite battu les Vautours de Beauport 3 à 1. En quart de

finale, ils ont d'abord défait le Richelieu de Québec Centre 2 à 0, puis les Lynx Disco de Coloraine Disraeli 3 à 2 et enfin les Mustangs de Ancienne-Lorette au compte de 3 à 1. Félicitations à l'équipe gagnante.

Pool de HOCKEY

2008-2009

TOP 10

EN DATE DU 23 FÉVRIER 2009

Pos.	Nom	Points	Le match des étoiles
1	Steve Roy	969	1 ^{er} Richard Brousseau, 931 pts
2	Philippe Brousseau	956	2 ^{ème} Éric Gourde, 886 pts
3	Patrick Lachance	951	3 ^{ème} Ludovic Côté, 856 pts
4	Richard Brousseau	931	4 ^{ème} Benoît Leclerc, 790 pts
5	Patrice Côté	929	5 ^{ème} Pierre Lantagne, 729 pts
6	Franco Chouinard	920	
7	Chantal Fortin	913	
8	Karen Jomphe	912	
9	Patrick Lessard	912	
10	Pierre Roy	912	

marceau RADIO - TV ENR.

SOGETEL

2007 Lauréat argent PME

2007 Lex Grands Sièges Sociaux

2007 Lauréat

1 800 797-2459 / www.caronetguay.com

- Luminaires
- Hottes de cuisinières
- Ventilateurs de salles de bains
- Aspirateur central
- Cadres
- Miroirs
- Meubles décoratifs

Luminaire Futura

ACCESSOIRES DÉCORATIFS
COURTIER EN ÉCLAIRAGE

125, boul. Taché Ouest, Montmagny
(418) 248-7335

Refléter la vie... inspirer le confort.

NOUVEAU

Rénovez votre demeure et vous pourriez être admissible à un crédit d'impôt pouvant atteindre \$ 3 850,00 !

RÉSERVEZ VOTRE PLACE MAINTENANT AFIN DE BÉNÉFICIER DE CETTE OFFRE EXCEPTIONNELLE.

CONTACTEZ NOS REPRÉSENTANTS POUR DE PLUS AMPLES INFORMATIONS...

LE SAVIEZ-VOUS?

PLUSIEURS PRODUITS DE PORTES ET FENÊTRES ONT L'ACCREDITATION ENERGY-STAR!!!

Mais prenez garde! Vérifiez les rendements énergétiques des fenêtres accréditées et comparez leurs performances. Faites le bon choix et économisez \$\$\$!

PERFORMANCES CARON & GUAY

PRODUITS	RENDEMENT ÉNERGETIQUE
BATTANT OUVRANT HT-1000	+38 (TRIPLE LOW-E)
BATTANT OUVRANT HT-1000	+31 (DOUBLE LOW-E)
BATTANT OUVRANT HT-4500	+38 (TRIPLE LOW-E)
BATTANT OUVRANT HT-4500	+31 (DOUBLE LOW-E)

Consultez le www.caronetguay.com et cliquez sur le logo Énergie-Star afin de voir les rendements énergétiques de tous les produits.

CARON & GUAY
PORTES & FENÊTRES

95, rte du Président-Kennedy, Lévis
(Édifice Bouclair) 418-833-5900

2007 Lauréat argent PME

2007 Membre Commercial DESTARJAINS

Lauréat 2008 Lex Grands Sièges Sociaux

2008

2007 LAURÉAT

1 800 797-2459 / www.caronetguay.com

25

25

25

CELI



COMPTE D'ÉPARGNE LIBRE D'IMPÔT

Vos épargnes...



à l'abri de l'impôt

Dès janvier, ouvrez ou transformez votre
Compte à haut rendement Promutuel ou vos CPG
pour les rendre libres d'impôt.

Allez-y, abritez vos épargnes !

Beauceville 418 774-3621
1 800 463-1651

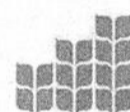

Tout commence par la confiance

PROMUTUEL BEAUCE

promutuelbeauce.com

Promutuel Beauce est un distributeur autorisé de Promutuel Capital, société de fiducie inc.
Promutuel Capital, société de fiducie inc. est inscrite en vertu de la Loi sur l'assurance-dépôts auprès
de l'Autorité des marchés financiers. Cabinet en assurance de dommages et de services financiers.

ASSURANCE ET SERVICES FINANCIERS

JE SUIS RICHE E R



J'ai un conseiller à mon écoute qui partage mes valeurs.
J'ai le plan d'épargne qu'il me faut.
J'ai des projets plein la tête.

Courez la chance de gagner un des
deux prix de **1000 \$**

Avec Promutuel, j'ai tout ce qu'il me faut : je suis riche !

Pour plus d'informations,
consultez promutuelbeauce.com

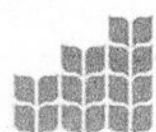

PROMUTUEL BEAUCE

Beauceville	418 774-3621 1 800 463-1651
Saint-Georges	418 228-5955
Saint-Joseph	418 397-4147
Sainte-Marie	418 387-3131
Lac-Etchemin	418 625-3611

L'Assurance et les Services financiers en Beauce-Etchemin !

25

25

25