

Gazette officielle du Québec

Partie 1

Avis
juridiques

118^e année

30 août
1986

No 35A

Répertoire toponymique du Québec

13^e publication à la *Gazette officielle* des décisions de
la Commission de toponymie couvrant la période
du 1^{er} avril 1985 au 31 mars 1986

Québec 

Gazette officielle du Québec

Partie 1 Avis juridiques

118^e année
30 août 1986
No 35A

Répertoire toponymique du Québec

13^e publication à la *Gazette officielle* des décisions de la Commission de toponymie couvrant la période du 1^{er} avril 1985 au 31 mars 1986

Chapitre 1. Nouveaux toponymes officiels, p. 4405

Chapitre 2. Changements d'entités, p. 4589

Chapitre 3. Variantes, p. 4605

Chapitre 4. Liste des termes géographiques normalisés et recommandés, p. 4629

AVIS AUX ANNONCEURS

La *Gazette officielle du Québec* est le journal par lequel le Gouvernement du Québec rend officielles ses décisions. Elle est publiée en deux éditions distinctes. La première, intitulée « Avis juridiques », est publiée au moins à tous les samedis; la deuxième, intitulée « Lois et règlements », est publiée en français et en anglais au moins à tous les mercredis.

Contenu:

La Partie 1 de la *Gazette officielle* contient les avis juridiques dont la publication est requise par des lois ou des règlements ou encore par le gouvernement. Elle est publiée en français seulement.

Normes de recevabilité:

Les avis doivent contenir le minimum d'information requis par les lois et règlements qui régissent leur publication. On peut se référer à la *Gazette officielle* pour y retrouver des avis déjà publiés et les utiliser comme modèles. Les avis doivent être dactylographiés. Les annonceurs doivent fournir une lettre d'accompagnement indiquant clairement leurs nom et adresse, leur numéro de téléphone et le nombre de publications requises pour chaque avis.

Conditions générales:

Les manuscrits doivent être reçus au bureau de la *Gazette officielle* au plus tard à 16 h, le jeudi précédant la semaine de publication. Les avis reçus après cette date seront reportés à l'édition subséquente. De plus, l'Éditeur officiel du Québec se réserve le droit de retarder ou de refuser la publication de certains documents, à cause de leur longueur, de leur mauvaise formulation ou pour toute autre raison d'ordre administratif.

Les frais de publication sont payables à l'avance et doivent être acquittés par mandat ou par chèque émis à l'ordre de: « Les publications du Québec ». Un exemplaire de la *Gazette officielle* est automatiquement expédié comme preuve de publication pour chaque avis publié.

Toute demande d'annulation doit être faite par écrit et être reçue avant l'heure de tombée. Les frais déjà encourus sont facturés à l'annonceur à qui l'on rembourse tout montant versé en trop.

Si une erreur typographique se glisse dans une première publication, les annonceurs sont priés d'en aviser le responsable de la *Gazette officielle* avant la seconde publication. Les demandes de corrections au texte origi-

nal doivent aussi être faites par écrit et être reçues avant l'heure de tombée.

Tarif de publication

Le tarif de publication est de 0,63 \$ la ligne agate quel que soit le nombre de parutions.

Tarif de traduction

Le tarif de traduction est de 20 \$ les 100 mots.

Tarif pour les feuilles volantes

Le prix de vente pour les feuilles volantes est de 6 \$ la douzaine.

Prix à l'exemplaire

Le prix d'un exemplaire de la *Gazette officielle du Québec* est de 4 \$.

Les demandes de publication d'avis doivent être adressées comme suit:

Pierre Lauzier
Division de la *Gazette officielle*
1279, boul. Charest ouest
Québec G1N 4K7
Téléphone: (418) 643-9918

Abonnements

Tous les abonnements sont payables à l'avance. Faire parvenir votre chèque ou mandat-poste émis à l'ordre de « Les Publications du Québec ». Aucune réclamation après 90 jours.

Tarif d'abonnements

Partie 1 « Avis juridiques »: 48 \$ pour 12 mois
Partie 2 « Lois et règlements »: 70 \$ pour 12 mois
Partie 2 « Laws and Regulations »: 70 \$ pour 12 mois.

Toute correspondance concernant les abonnements doit être adressée au:

Ministère des Communications
Secteur des abonnements
C.P. 1005
Québec G1K 7B5
Téléphone: (418) 643-5150

Prière de faire part de tout changement d'adresse six semaines avant la date du déménagement et de retourner l'étiquette portant l'ancienne adresse.

MEMBRES DE LA COMMISSION DE TOPONYMIE

HENRI DORION, géographe⁽¹⁾
Président

FRANÇOIS BEAUDIN, archiviste⁽²⁾
Président

PIERRE AUGER, linguiste
Commissaire

NORMAND CAZELAIS, géographe⁽³⁾
Commissaire

ANDRÉE DÉSILETS, historienne
Commissaire

PHILO DESTERRES, administratrice
Commissaire

CHRISTIAN MORISSONNEAU, géographe et historien
Commissaire

MARIE PICARD, géographe-urbaniste
Commissaire

(1) Nommé président le 14 octobre 1985

(2) Jusqu'au 14 octobre 1985

(3) Nommé le 31 octobre 1985

PRÉAMBULE

La Commission de toponymie

Les articles 122 à 128 de la **Charte de la langue française**, sanctionnée le 26 août 1977, définissent la compétence, les devoirs et les pouvoirs de la Commission de toponymie. Ainsi, il est stipulé que la Commission a compétence pour établir les critères de choix et les règles d'écriture de tous les noms de lieux et pour attribuer en dernier ressort des noms aux lieux qui n'en ont pas encore aussi bien que pour approuver tout changement de nom de lieu (art. 124).

Parmi les devoirs qui lui sont imposés par la Loi (art. 125), la Commission de toponymie a le mandat, entre autres, de:

a) procéder à l'inventaire et à la conservation des noms de lieux;

b) rendre officiels ces noms de lieux;

c) diffuser la nomenclature géographique officielle du Québec;

d) normaliser la terminologie géographique, en collaboration avec l'Office de la langue française.

D'autre part, la Commission est tenue de publier ses décisions au moins une fois l'an à la *Gazette officielle du Québec* (art. 127). Dès la publication des noms choisis ou approuvés par la Commission, leur emploi devient obligatoire dans les textes et documents de l'Administration et des organismes parapublics, dans la signalisation routière, dans l'affichage public ainsi que dans les ouvrages d'enseignement, de formation ou de recherche publiés au Québec et approuvés par le ministre de l'Éducation (art. 128).

Le corpus toponymique actuel

La Commission de géographie, abolie en 1976, et la Commission de toponymie qui lui a succédé, ont publié depuis 1969 à la *Gazette officielle du Québec*, l'ensemble des décisions toponymiques. Le tableau suivant illustre, dans un premier temps, la répartition des toponymes officiels selon leur année de publication. La somme de ces données reflète donc l'état du corpus de noms officiels en date du 31 mars 1986. Quant à la rubrique « Variantes » présentée dans le même ordre, elle représente dans le corpus toponymique global le nombre de formes non officielles qui sont conservées et publiées afin de permettre au lecteur de connaître les noms officiels de toponymes remplacés principalement,

mais aussi tombés en désuétude, mal orthographiés, fusionnés, déplacés ou traduits.

<i>Gazette officielle</i>	Toponymes officiels	Variantes officiels
15 mars 1969	20 000*	7 173*
6 novembre 1971	4 446	610
24 août 1972	5 270	536
5 mars 1974	7 356	312
8 août 1977	9 198	1 613
7 octobre 1978	7 648	1 002
2 août 1980	2 501	186
8 août 1981	4 586	985
18 décembre 1982	8 931	1 885
17 décembre 1983	11 972	688
29 décembre 1984	11 633	919
14 septembre 1985	5 129	468
	107 670	16 377
Présente publication (août 1986)	8 374	816
TOTAL	116 044	17 193

*Consolidation de toutes les décisions toponymiques antérieures au 15 mars 1969. De plus en 1979, la Commission de toponymie du Québec publiait *Le Répertoire toponymique du Québec* qui regroupait toutes les décisions toponymiques jusqu'à la fin de 1978 (environ 75 000 noms officiels et variantes), exception faite des noms de voies de communication.

Contenu de la publication

La méthodologie de présentation des données relatives à chaque nom de lieu dans la présente publication correspond dans son ensemble à celle du *Répertoire toponymique du Québec* (1978) et ses suppléments parus à la *Gazette officielle du Québec*.

Elle tient compte des recommandations émanant des Conférences des Nations-Unies sur la normalisation des noms géographiques, principalement en ce qui a trait à la distinction entre l'élément générique du toponyme et l'entité de sorte que le toponyme (spécifique et générique) et l'entité figurent dans deux colonnes séparées. De plus, les toponymes sont présentés selon un ordre alphabétique continu établi, en tout premier lieu, à partir de l'élément spécifique du nom de lieu.

Il faut préciser cependant que depuis la parution du 3^e supplément au *Répertoire toponymique du Québec* (1978) le 18 décembre 1982, des modifications ont été apportées à la manière de publier les décisions de la Commission qui sont ventilées désormais en quatre groupes: les nouveaux toponymes officiels, les change-

ments d'entités, les variantes et les termes géographiques normalisés et recommandés.

Dans le chapitre présentant les nouveaux toponymes officiels, les données sont disposées selon le schéma explicatif A qui suit le préambule. Cette partie contient les toponymes officialisés entre le 1^{er} avril 1985 et le 31 mars 1986. La section traitant des changements d'entités énumère des toponymes officiels pour lesquels la Commission est intervenue uniquement pour modifier l'entité et la rendre conforme à l'accident géographique que désigne le nom. Les données respectent donc le modèle de présentation du schéma A.

Les variantes, par contre, ne sont pas des toponymes officiels, mais plutôt des noms supplantés par d'autres sanctionnés par la Commission, ces derniers apparaissant dans le premier chapitre de ce présent supplément. La publication de ces toponymes est rendue nécessaire pour informer les utilisateurs des changements de noms sur une période donnée. C'est pourquoi chaque variante est accompagnée d'un renvoi à la forme nouvellement approuvée (voir le schéma explicatif B).

La dernière partie présente la liste complète des termes géographiques normalisés et recommandés par l'Office de la langue française en collaboration avec la Commission de toponymie, sans toutefois en donner la définition puisque chacun de ces termes a déjà fait l'objet d'une publication à la *Gazette officielle du Québec*. Cependant la référence au document est mentionnée dans ce chapitre.

Définition des termes

Les données relatives à chaque nom de lieu sont disposées en six colonnes. Celles-ci donnent respectivement, de gauche à droite: 1) le nom de lieu ou toponyme en toutes lettres; 2) l'entité ainsi désignée; 3) la division de recensement; 4) le canton; 5) la position par coordonnées géographiques; 6) la référence à la carte topographique à l'échelle 1:50 000^e.

1. Toponyme: terme traditionnellement employé pour désigner les noms de lieux ou noms géographiques. Il est composé en général de deux éléments, l'un générique qui identifie la nature du lieu, l'autre spécifique qui caractérise le lieu d'une façon particulière (nom propre). L'information contenue dans cette colonne renferme deux catégories de toponymes:

— *les toponymes officiels* qui sont des noms de lieux constituant les seules formes obligatoires pour désigner une entité géographique;

— *les variantes* qui n'ont aucun statut officiel mais dont la publication a pour but de mettre l'utilisateur sur la piste des toponymes officiels.

2. Entité: identifie le détail géographique défini en fonction de critères terminologiques conformes au langage géographique international et se distingue ainsi de l'élément générique qui fait partie du toponyme. Le plus souvent, elle correspond à l'élément générique du toponyme; mais la non-concordance entre ces deux composantes s'explique par le fait qu'on a voulu conserver au toponyme une saveur locale en retenant un terme d'usage populaire.

3. Division de recensement: élément de localisation du toponyme sur la base du découpage territorial utilisé à des fins de recensement. Ce découpage a été préféré à tout autre élément de localisation en raison de la grande stabilité de ses limites géographiques.

On retrouve aussi dans cette colonne ce qu'on appelle communément les renvois qui sont signalés par le terme *voir*. Ce signe permet au lecteur de connaître les formes officielles des lieux qui ont changé de nom (voir le schéma explicatif B).

4. Canton: second élément de localisation utilisé particulièrement en raison de la stabilité de ses limites géographiques. Il est à noter que cette information n'apparaît pas dans le troisième chapitre énumérant les variantes.

5. Position: les coordonnées géographiques servent à déterminer la position des entités. La latitude et la longitude sont exprimées en degrés et en minutes et correspondent au centre approximatif de l'entité dénommée.

6. Carte: la donnée fait référence au numéro de la carte topographique à l'échelle 1:50 000^e publiée par le ministère de l'Énergie, des Mines et des Ressources du Canada.

La Commission de toponymie

Le secrétaire,
JEAN-CLAUDE FORTIN

**A. Schéma explicatif pour le chapitre 1: Nouveaux noms officiels
le chapitre 2: Changements d'entités**

NOM	ENTITÉ	DIVISION DE RECENSEMENT	CANTON	POSITION	CARTE
-----	--------	-------------------------	--------	----------	-------

Les toponymes de la première colonne représentent les noms officiels. Chaque toponyme comprend en général deux éléments, l'un générique (type d'entité), l'autre spécifique (le nom propre). Ce sont ces termes, tels qu'ils apparaissent dans cette colonne et en tenant compte de l'inversion signalée par la virgule, qui constituent la forme officielle des toponymes.

Élément spécifique du toponyme: cet élément commande le classement alphabétique.

Élément générique: il exprime par un terme consacré par l'usage populaire, le type d'accident géographique; quelquefois l'usage omet l'élément générique.

Entité: indique le type d'accident géographique que désigne le toponyme. Le plus souvent c'est le même terme que l'élément générique.

Canton où se localise le lieu nommé; lorsque celui-ci chevauche plusieurs cantons, les plus concernés sont mentionnés jusqu'à un maximum de trois.

Coordonnées géographiques en degrés et en minutes (latitude puis longitude). Le mode de calcul du point repère est expliqué dans le texte.

Abdon, Lac	Lac	Lac	Lac-Saint-Jean-Ouest	Buade, Châteaufort	49 02 74 01 32 G/01E
Abe, Lac	Lac	Lac	Joliette		47 29 75 35 31 O/05E
Abe-Coffin, Coulée		Ruisseau	Gaspé-Est		48 38 65 08 22 A/11E
Abeilles, Lac aux		Lac	Labelle	Vondenvelden	46 07 75 45 31 J/04W
Angers		Localité*	Papineau	Blake	45 31 75 29 31 G/11W
				Buckingham	

La virgule, après l'élément spécifique signale l'inversion entre les termes générique et spécifique.

Les particules de liaison suivent le terme générique sauf exception; elles ne commandent pas le classement alphabétique.

L'astérisque signale le cas d'une ancienne municipalité qui a été fusionnée à une autre, mais dont le nom peut continuer à être utilisé à certaines fins.

Division de recensement (1931).

Lorsqu'il s'agit de régions non érigées en cantons, comme les seigneuries, rien n'apparaît à cette colonne.

Numéro du feuillet cartographique de la Carte topographique nationale (Ministère de l'Énergie, Mines et Ressources, Canada).

B. Schéma explicatif pour le chapitre 3: Variantes

VARIANTE	ENTITÉ	NOM OFFICIEL	POSITION	CARTE
----------	--------	--------------	----------	-------

Abchigamiche, Rivière

Le nom géographique constituant une variante n'a aucun statut officiel. Une variante a pour but de mettre l'utilisateur sur la piste du toponyme officiel.

Rivière

Entité: indique le type d'accident géographique que désigne le toponyme. Le plus souvent c'est le même terme que l'élément générique.

Voir Bateine, Grande
rivière de la

Le signe « VOIR » renvoie au toponyme officiel.

55 16 77 47

Coordonnées géographiques en degrés et en minutes (latitude puis longitude). Le mode de calcul du point repère est expliqué dans le texte.

33 N/05W

Numéro du feuillet cartographique de la Carte topographique nationale (Ministère de l'Énergie, Mines et Ressources, Canada).

CHAPITRE 1. NOUVEAUX TOPONYMES OFFICIELS



NOM	ENTITÉ	DIVISION DE RECENSEMENT	CANTON	POSITION	CARTE
A					
Aachikamakuskasich, Lac	Lac	Territoire-du-Nouveau-Québec		54 25 75 23	33 J/06
Aasatitakwamiskach, Lac	Lac	Territoire-du-Nouveau-Québec		54 43 75 19	33 J/11
Aayapischimakuskasich, Lac	Lac	Territoire-du-Nouveau-Québec		54 37 76 30	33 K/09
Abbé, Lac à l'	Lac	Portneuf	Bois	47 01 72 12	31 P/01
Abbé-Guérard, Rue de l'	Rue	Lotbinière		46 29 71 40	21 L/05
Abbé-Maurice, Île à l'	Île	Lac-Saint-Jean-Est	De l'Île	48 37 71 43	22 D/12
Abbott's Corner	Localité	Missisquoi		45 02 72 48	31 H/02
Abbott's Corner, Ruisseau d'	Ruisseau	Missisquoi		45 02 72 49	31 H/02
Abel-Tremblay, Route	Chemin	Chicoutimi		48 06 70 50	22 D/02
Abénakis, Chemin des	Chemin	Sherbrooke		45 23 72 12	31 H/08
Abenakis Springs	Lieu-dit	Yamaska		46 05 72 52	31 I/02
Abitibi	Région	Abitibi	Figuery, Émard	48 35 78 07	32 D/09
Abitibi, District judiciaire d'	District judiciaire	Abitibi	Dalquier, Saint-Lusson	49 03 76 59	32 F/02
Abitibi, Division d'enregistrement d'	Division d'enregistrement	Abitibi	Noyelles, Villebon	49 05 77 15	32 F/03
Abitibi, Pointe	Pointe	Abitibi	Roquemaure	48 40 79 20	32 D/11
Abitibi-Est, Circonscription électorale d'	Circ. élect. provinciale	Abitibi	Senneterre, Montanier	48 20 77 15	32 C/06
Abitibi-Ouest, Circonscription électorale d'	Circ. élect. provinciale	Abitibi	Launay, Perron	48 40 78 30	32 D/10
Ableson, Rue	Rue	Portneuf		46 42 71 53	21 L/12
Abouts, Décharge des	Ruisseau	Lac-Saint-Jean-Ouest	Dalmas	48 47 72 01	32 A/16
Achikuchi, Lac	Lac	Territoire-du-Nouveau-Québec		52 05 78 10	33 D/01
Achille, Rue	Rue	Saint-Jean		45 05 73 22	31 H/03
Achinuseskasich, Lac	Lac	Territoire-du-Nouveau-Québec		52 06 78 23	33 D/01
Achipsischiwastech, Lac	Lac	Territoire-du-Nouveau-Québec		52 34 78 04	33 D/09
Achiskan Pihtuwach, Lac	Lac	Territoire-du-Nouveau-Québec		54 11 76 48	33 K/02
Achiskataukach, Rapides	Rapides	Territoire-du-Nouveau-Québec		54 03 75 12	33 J/03
Achiskwakamawanuch, Lac	Lac	Territoire-du-Nouveau-Québec		54 37 75 26	33 J/11
Achistuskach, Lac	Lac	Territoire-du-Nouveau-Québec		54 00 74 56	33 J/02
Acier, District électoral de l'	Circ. élect. municipale	Verchères		45 51 73 15	31 H/14
Acton Vale	Ville	Bagot	Acton	45 39 72 34	31 H/10
Adams, Rue	Rue	Stanstead		45 08 71 48	21 E/04
Adamsville, District électoral d'	Circ. élect. municipale	Brome	Brome, Granby	45 17 72 45	31 H/07
Adélard, Petit lac à	Lac	Lac-Saint-Jean-Ouest	Charlevoix	48 27 72 04	32 A/08
Adélard-Gagnon, Cours d'eau	Ruisseau	Saguenay	Bergeronnes	48 14 69 31	22 C/04
Adélard-Grenon, Rue	Rue	Chicoutimi		48 20 70 52	22 D/07
Adéodat-Beaulieu, Rue	Rue	Matapédia		48 35 67 59	22 B/12
Adikameg Waminikami, Rapides	Rapides	Abitibi	La Sarre	48 51 79 13	32 D/14
Adjutor, Montagne d'	Mont	Wolfe	Dudswell	45 40 71 35	21 E/12
Adolphe, Lac	Réservoir	Wolfe	Dudswell	45 38 71 35	21 E/12
Adrien-Robert, Rue	Rue	Hull		45 26 75 44	31 G/05
Aéroport, Rue de l'	Rue	Verchères		45 34 73 12	31 H/11

NOM	ENTITÉ	DIVISION DE RECENSEMENT	CANTON	POSITION	CARTE
Agromel, Rue	Rue	Kamouraska		47 26 69 52	21 N/05
Aguanish	Canton	Saguenay		50 15 62 00	12 L/08
Aguanish, Brisants	Brisants	Saguenay	Aguanish	50 12 62 05	12 L/01
Aguanish, Rivière	Rivière	Saguenay	Aguanish, La Richardière	50 13 62 05	12 L/01
Aguanish Nord, Rivière	Rivière	Saguenay		51 16 62 27	12 M/08
Aguanish Nord-Ouest, Rivière	Rivière	Saguenay		51 33 62 35	12 M/10
Ahiyatiwayakausic, Lac	Lac	Territoire-du-Nouveau-Québec		54 51 77 42	33 K/13
Ahuntsic, District électoral d'	Circ. élect. municipale	Île-de-Montréal		45 33 73 40	31 H/12
Aibon, Pointe	Pointe	Saguenay		51 47 57 40	12 P/13
Aiglon, Rue de l'	Rue	Stanstead		45 15 72 03	31 H/01
Aigrette, Lac de l'	Lac	Charlevoix-Ouest		47 50 70 37	21 M/15
Aiguebelle, Parc national d'	Parc national	Abitibi	Aiguebelle	48 30 78 45	32 D/10
Aiguebelle, Réserve faunique d'	Réserve faunique	Abitibi	Aiguebelle	47 26 78 51	32 D/10
Ail des Bois, Lac de l'	Lac	Lac-Saint-Jean-Ouest	Chabanel	48 13 72 49	32 A/02
Aile, Lac de l'	Lac	Lac-Saint-Jean-Ouest		48 20 72 41	32 A/07
Aimé, Cours d'eau	Ruisseau	Lac-Saint-Jean-Ouest		48 48 72 01	32 A/16
Aimé-Gravel, Rue	Rue	Chicoutimi		48 20 70 52	22 D/07
Akachamaiwanuch, Lac	Lac	Territoire-du-Nouveau-Québec		54 22 76 29	33 K/08
Akakamiskutich, Ruisseau	Ruisseau	Territoire-du-Nouveau-Québec		52 44 78 19	33 D/09
Akaschipitikunanuch, Lac	Lac	Territoire-du-Nouveau-Québec		54 51 77 37	33 K/13
Akutwastinu Papatatin, Rapides	Rapides	Territoire-du-Nouveau-Québec		54 51 74 13	33 J/16
Alain, Cours d'eau	Ruisseau	Abitibi	Royal-Roussillon	48 49 79 01	32 D/14
Alain, Lac	Lac	Gatineau	Lytton	46 41 76 07	31 K/09
Alain, Rue	Rue	Lévis		46 48 71 11	21 L/14
Alak, Lac	Lac	Territoire-du-Nouveau-Québec		52 31 78 07	33 D/09
Albatros, Lac de l'	Étang	Charlevoix-Ouest		47 50 70 42	21 M/15
Albert, Branche	Ruisseau	Abitibi	Royal-Roussillon	48 45 78 55	32 D/10
Albert, Lac	Lac	Champlain	Bisailon	47 19 73 25	31 P/06
Albert, Rue	Rue	Chicoutimi		48 20 70 52	22 D/07
Albert-Dufour, Rue	Rue	Chicoutimi		48 20 70 52	22 D/07
Albert-Ferland, Rue	Rue	Papineau		45 53 75 03	31 G/14
Albert-Rousseau, Avenue	Avenue	Lévis		46 39 71 18	21 L/11
Alder, Rue	Rue	Chicoutimi		48 25 71 13	22 D/06
Alex, Rivière	Rivière	Matane	Matane	48 46 67 41	22 B/13
Alexander, Anse	Anse	Saguenay	Bonne-Espérance	51 26 57 37	12 P/05
Alexander, Île	Île	Saguenay	Bonne-Espérance	51 26 57 37	12 P/05
Alexander, Pointe	Pointe	Saguenay	Bonne-Espérance	51 26 57 37	12 P/05
Alexander, Rue	Rue	Chicoutimi		48 25 71 13	22 D/06
Alexandre, Rue	Rue	Saguenay		49 19 67 36	22 G/05
Alexandre-Duquette, Cours d'eau	Ruisseau	Témiscamingue	Latulipe	47 30 78 57	31 M/10
Alexandre-Taché, Boulevard	Boulevard	Hull		45 26 75 44	31 G/05
Alexis, Rue	Rue	Bonaventure		48 10 65 52	22 A/04
Alexis-le-Trotteur, Rue	Rue	Chicoutimi		48 25 71 13	22 D/06
Alexis-Simard, Rang	Chemin	Chicoutimi		48 06 70 50	22 D/02
Alexis-Simard, Rue	Rue	Chicoutimi		48 20 70 52	22 D/07
Alfred, Cours d'eau	Ruisseau	Lac-Saint-Jean-Ouest	Dalmas	48 47 72 04	32 A/16
Alfred, Île	Île	Lac-Saint-Jean-Ouest	Ashuapmushuan	48 39 72 24	32 A/09
Alfred, Lac à	Lac	Lac-Saint-Jean-Ouest	Charlevoix	48 26 72 09	32 A/08
Alfred, Rue	Rue	Mégantic		46 05 71 18	21 L/03
Alfred, Rue	Rue	Chicoutimi		48 20 70 52	22 D/07
Alfred-Bédard, Cours d'eau	Ruisseau	Témiscamingue	Nédélec	47 41 79 26	31 M/11

NOM	ENTITÉ	DIVISION DE RECENSEMENT	CANTON	POSITION	CARTE
Alfred-Bergeron, Mont	Mont	Charlevoix-Est	De Sales	47 42 70 23	21 M/09
Alfred-Dubuc, Rue	Rue	Chicoutimi		48 20 70 52	22 D/07
Alfred-Lessard, Rue	Rue	Richmond		45 27 79 05	31 H/08
Alger, Rue	Rue	Chicoutimi		48 25 71 13	22 D/06
Alie, Rue	Rue	Hull		45 26 75 44	31 G/05
Alizé, Rue de l'	Rue	Sherbrooke		45 23 72 12	31 H/08
Allaire, Cours d'eau	Ruisseau	Témiscamingue	Brodeur	47 35 78 53	31 M/10
Allanic, Rue	Rue	Verchères		45 51 73 14	31 H/14
Allard, Cours d'eau	Ruisseau	Lac-Saint-Jean-Ouest	Parent	48 44 72 24	32 A/09
Allard, Rang	Chemin	Verchères		45 51 73 14	31 H/14
Allard, Rue	Rue	Hull		45 26 75 44	31 G/05
Allard, Rue	Rue	Verchères		45 34 73 12	31 H/11
Allard, Rue	Rue	Yamaska		46 04 72 50	31 I/02
Allard, Rue	Rue	Bonaventure		48 06 66 08	22 B/01
Allard-Dorval, Cours d'eau	Ruisseau	Lac-Saint-Jean-Ouest	Ashuapmushuan	48 36 72 25	32 A/09
Allen, Cours d'eau	Ruisseau	Abitibi	Dufresnoy	48 21 78 57	32 D/07
Allen, Rue	Rue	Shefford		45 21 72 33	31 H/07
Allen's Mill	Lieu-dit	Portneuf	Colbert	46 55 71 58	21 L/13
Alleyn-et-Cawood	Municipalité de cantons unis	Pontiac	Alleyn, Cawood	45 55 76 14	31 F/16
Alma, District judiciaire d'	District judiciaire	Lac-Saint-Jean-Est	Signay, La Barre	48 33 71 39	22 D/12
Alma, Rue d'	Rue	Verchères		45 34 73 12	31 H/11
Almas, Lac à	Lac	Lac-Saint-Jean-Ouest	Métabetchouan	48 23 72 01	32 A/08
Almaville-en-Bas	Secteur résidentiel	Champlain		46 32 72 45	31 I/10
Almaville-en-Haut	Secteur résidentiel	Champlain		46 31 72 45	31 I/10
Alonzo-Gravel, Rue	Rue	Chicoutimi		48 25 71 13	22 D/06
Alouette, Lac	Lac	Chicoutimi		48 52 70 43	22 D/15
Alouette, Lac de l'	Lac	Charlevoix-Ouest		47 45 70 39	21 M/10
Alouettes, Rue des	Rue	Chicoutimi		48 25 71 13	22 D/06
Alpage, Chemin	Chemin	Gatineau		46 16 76 03	31 K/08
Alpes, Rue des	Rue	Chicoutimi		48 25 71 13	22 D/06
Alpino, Lac	Lac	Argenteuil	Morin	45 52 74 17	31 G/16
Alsace, Rue de l'	Rue	Chicoutimi		48 25 71 13	22 D/06
Aluminium, Pont d'	Pont	Chicoutimi	Jonquière	48 27 71 13	22 D/06
Amanites, Lac des	Lac	Lac-Saint-Jean-Ouest		48 28 72 51	32 A/07
Amazona, Rue de l'	Rue	Chicoutimi		48 25 71 13	22 D/06
Amérique-Française, Parc de l'	Parc public	Québec		46 48 71 13	21 L/14
Amherst, Rue	Rue	Hull		45 26 75 44	31 G/05
Amichech Wat, Lac	Lac	Territoire-du-Nouveau-Québec		52 02 78 08	33 D/01
Amichikukamaskach, Lac	Lac	Territoire-du-Nouveau-Québec		54 06 76 58	33 K/02
Amikananis, Lac	Lac	Territoire-du-Nouveau-Québec		54 50 77 48	33 K/13
Amikusunanuch, Lac	Lac	Territoire-du-Nouveau-Québec		54 31 74 14	33 J/09
Aminapiskasich	Lieu-dit	Territoire-du-Nouveau-Québec		52 13 78 32	33 D/02
Aminischisch, Lac	Lac	Territoire-du-Nouveau-Québec		52 18 78 32	33 D/07
Aministikupach, Lac	Lac	Territoire-du-Nouveau-Québec		52 14 78 22	33 D/01
Aministikumituskach, Lac	Lac	Territoire-du-Nouveau-Québec		52 14 78 18	33 D/01
Aministinaskwayasich, Île	Île	Territoire-du-Nouveau-Québec		52 28 78 30	33 D/07
Amistaywasich, Lac	Lac	Territoire-du-Nouveau-Québec		52 32 78 19	33 D/09
Amitepanuch, Lac	Lac	Territoire-du-Nouveau-Québec		52 18 78 31	33 D/07
Amiyumakuskach, Lac	Lac	Territoire-du-Nouveau-Québec		54 05 77 21	33 K/03
Amiyusich, Lac	Lac	Territoire-du-Nouveau-Québec		54 02 77 30	33 K/04

NOM	ENTITÉ	DIVISION DE RECENSEMENT	CANTON	POSITION	CARTE
Amiyusich Namasich, Lac	Lac	Territoire-du-Nouveau-Québec		54 11 77 35	33 K/04
Ammaluttuq, Lac	Lac	Territoire-du-Nouveau-Québec		61 35 75 26	35 G/11
Amoureux, Chemin des	Chemin	Terrebonne		46 07 74 36	31 J/02
Ampère, Rue	Rue	Chicoutimi		48 25 71 13	22 D/06
Amsden, Île	Île	Argenteuil	Wentworth	45 53 74 28	31 G/16
Amustapiskatach, Lac	Lac	Territoire-du-Nouveau-Québec		54 06 75 01	33 J/03
Amutayautichat, Lac	Lac	Territoire-du-Nouveau-Québec		54 28 76 28	33 K/08
Amwakuskach, Lac	Lac	Territoire-du-Nouveau-Québec		54 13 75 30	33 J/04
Amy Corners, Marécage d'	Marécage	Stanstead	Stanstead	45 07 72 07	31 H/01
Amyot, Rue	Rue	Papineau		45 51 75 10	31 G/14
Anamapiyskach, Lac	Lac	Territoire-du-Nouveau-Québec		54 38 76 33	33 K/10
Anatwayach, Lac	Lac	Territoire-du-Nouveau-Québec		54 03 76 06	33 K/01
Anatwayach, Lac	Lac	Territoire-du-Nouveau-Québec		54 56 76 10	33 K/16
Anatwayasich, Lac	Lac	Territoire-du-Nouveau-Québec		54 39 74 06	33 J/09
Anaukaskwayasich, Lac	Lac	Territoire-du-Nouveau-Québec		54 46 74 54	33 J/15
Anaupunanusich, Lac	Lac	Territoire-du-Nouveau-Québec		54 03 75 43	33 J/04
Anciens, Rue des	Rue	Saguenay		50 18 64 20	22 I/08
André, Cours d'eau	Ruisseau	Abitibi	Royal-Roussillon	48 43 79 04	33 D/11
André, Lac	Lac	Saguenay	Escoumins	48 28 69 31	22 C/05
André, Lac	Lac	Lac-Saint-Jean-Ouest	Chomedey	49 01 73 03	32 H/03
André, Lac	Lac	Chicoutimi		49 12 70 44	22 E/02
André, Rue	Rue	Soulanges		45 18 74 11	31 G/08
André, Rue	Rue	Verchères		45 33 73 16	31 H/11
André, Rue	Rue	Papineau		45 51 75 10	31 G/14
André-Ruel, Anse à	Anse	Saguenay		50 07 68 27	22 K/01
Ange-Gardien, District électoral de l'	Circ. élect. municipale	L'Assomption		45 51 73 25	31 H/14
Angers, District électoral d'	Circ. élect. municipale	Chicoutimi	Jonquière, Chicoutimi	48 25 71 13	22 D/06
Angers, Rue	Rue	Richelieu		46 02 73 07	31 I/03
Angers, Rue	Rue	Chicoutimi		48 25 71 13	22 D/06
Anicinabe, Passe	Passe	Témiscamingue	McLachlin	46 52 78 40	31 L/15
Anicinabe Ecitacikewapan	Lieu-dit	Témiscamingue	La Noue	47 11 78 52	31 M/02
Anicinabe Madjidewea Bika, Pointe	Pointe	Abitibi	Guyenne	48 51 78 31	32 D/15
Anicinabe Teipekamik	Lieu-dit	Témiscamingue	Atwater	46 50 78 49	31 L/15
Anikachuch Paputatin, Rapides	Rapides	Territoire-du-Nouveau-Québec		54 53 74 22	33 J/16
Aniptykach, Lac	Lac	Territoire-du-Nouveau-Québec		54 20 76 41	33 K/07
Anistustikach, Confluent	Confluent	Territoire-du-Nouveau-Québec		54 44 77 17	33 K/11
Anistustikwasich, Ruisseau	Ruisseau	Territoire-du-Nouveau-Québec		54 08 77 18	33 K/03
Anisuchikupitach, Lac	Lac	Territoire-du-Nouveau-Québec		54 26 76 34	33 K/07
Anisusachiwayach, Lac	Lac	Territoire-du-Nouveau-Québec		54 57 76 35	33 K/15
Anjou, Circonscription électorale d'	Circ. élect. provinciale	Île-de-Montréal		45 36 73 33	31 H/12
Anjou, Rue de l'	Rue	Chicoutimi		48 25 71 13	22 D/06
Ann, Lac	Lac	Saguenay		51 38 57 44	12 P/12
Anne-De Noué, Rue	Rue	Verchères		45 51 73 14	31 H/14
Anse, Rue de l'	Rue	Stanstead		45 15 72 03	31 H/01
Anse, Rue de l'	Rue	Richelieu		46 03 73 04	31 I/03
Anse, Rue de l'	Rue	Lévis		46 39 71 18	21 L/11
Anse, Rue de l'	Rue	Portneuf		46 40 71 47	21 L/12
Anse-à-la-Mine, Chemin de l'	Chemin	Chicoutimi		48 23 70 35	22 D/07
Anse aux Canards, Ruisseau de l'	Ruisseau	Saguenay	Brest	51 29 57 14	12 P/06

NOM	ENTITÉ	DIVISION DE RECENSEMENT	CANTON	POSITION	CARTE
Anse Creuse, Ruisseau de l'	Ruisseau	Saguenay	Albert	48 12 69 52	22 C/04
Anse-de-l'Église	Localité	Gaspé-Ouest	Tourelle	49 09 66 26	22 G/01
Anse de l'Île, Ruisseau de l'	Ruisseau	Chicoutimi	Dumas	48 14 70 01	22 D/01
Anse du Portage, Étang de l'	Étang	Saguenay	Pontchartrain	51 26 57 47	12 P/05
Anse-Pleureuse	Bureau de poste	Gaspé-Ouest		49 15 65 39	22 H/04
Anticosti, Zac d'	Zone d'aménagement et de cons.	Saguenay		49 30 63 00	12 E/11
Antoine, Lac	Lac	Matane	Matane	48 44 67 42	22 B/12
Antoine, Lac	Lac	Chicoutimi		48 56 70 54	22 D/15
Antoine-Gauvin, Cours d'eau	Ruisseau	Témiscamingue	Nédélec	47 41 79 30	31 M/11
Apakastich, Rivière	Rivière	Territoire-du-Nouveau-Québec		54 29 77 14	33 K/06
Apamiwayasich, Lac	Lac	Territoire-du-Nouveau-Québec		54 35 77 42	33 K/12
Apaskuchistikwanach, Lac	Lac	Territoire-du-Nouveau-Québec		54 04 77 20	33 K/03
Apichich, Lac	Lac	Territoire-du-Nouveau-Québec		54 59 76 41	33 K/15
Apikach, Lac	Lac	Territoire-du-Nouveau-Québec		54 00 75 10	33 G/14
Apikupiyisch, Colline	Colline	Territoire-du-Nouveau-Québec		54 50 76 55	33 K/15
Apimitaichiskumikach, Lac	Lac	Territoire-du-Nouveau-Québec		54 59 76 35	33 K/15
Apinaham Aakuchik, Lac	Lac	Territoire-du-Nouveau-Québec		54 42 75 02	33 J/11
Apis, Lacs	Lacs	Territoire-du-Nouveau-Québec		54 24 74 37	33 J/07
Apiskutinasich, Lac	Lac	Territoire-du-Nouveau-Québec		54 02 77 47	33 K/04
Apispischipitach, Lac	Lac	Territoire-du-Nouveau-Québec		54 11 74 04	33 J/01
Apistiskutawasitanuch, Colline	Colline	Territoire-du-Nouveau-Québec		54 58 74 58	33 J/15
Apitachiuch, Rapides	Rapides	Territoire-du-Nouveau-Québec		54 04 75 07	33 J/03
Apituwasaw, Lac	Lac	Territoire-du-Nouveau-Québec		52 10 78 27	33 D/01
Apiyaumutausic, Lac	Lac	Territoire-du-Nouveau-Québec		54 56 76 25	33 K/16
Apiyaumutausich, Lac	Lac	Territoire-du-Nouveau-Québec		54 59 76 32	33 K/15
Apiyawmucausich, Ruisseau	Ruisseau	Territoire-du-Nouveau-Québec		54 06 75 36	33 J/04
Appalaches, Domaine des	Domaine	Frontenac	Chesham	45 23 71 00	21 E/06
Appalaches, Zac des	Zone d'aménagement et de cons.	Bellechasse	Mailloux, Ashford	46 59 70 33	21 L/15
Apparu, Lac	Étang	Saguenay		48 57 69 26	22 C/14
April, Lac	Lac	Chicoutimi	Hébert	48 14 70 18	22 D/01
Apurtinilik, Lac	Lac	Territoire-du-Nouveau-Québec		61 49 74 48	35 G/15
Apwanis, Lac	Lac	Territoire-du-Nouveau-Québec		54 30 74 50	33 J/10
Apwanis, Lac	Lac	Territoire-du-Nouveau-Québec		54 38 74 25	33 J/09
Aqueduc, Avenue de l'	Avenue	Bellechasse		46 46 70 57	21 L/15
Aqueduc, Embranchement de l'	Ruisseau	Chicoutimi	Bourget	48 36 71 21	22 D/11
Aqueduc, Ruisseau de l'	Ruisseau	Chicoutimi	Taché	48 37 71 32	22 D/12
Arbour, Cours d'eau	Ruisseau	Témiscamingue	Rémigny	47 47 79 12	31 M/14
Arcade, Rue de l'	Rue	Sherbrooke		45 23 72 12	31 H/08
Arcand, Cours d'eau	Ruisseau	Abitibi	Royal-Roussillon	48 44 78 59	32 D/10
Archambault, Chemin	Chemin	Stanstead		45 15 72 03	31 H/01
Archambault, Cours d'eau	Ruisseau	Shefford	Ely	45 35 72 21	31 H/09
Archambault, Montée	Montée	Papineau		45 59 74 55	31 G/15
Archambault, Rue	Rue	Hull		45 26 75 44	31 G/05
Archambault, Rue	Rue	Verchères		45 41 73 12	31 H/11
Archambeault, Branche	Ruisseau	L'Assomption		45 50 73 21	31 H/14
Archambeault, Cours d'eau	Ruisseau	Abitibi	Des Méloizes	48 57 79 21	32 D/14
Ardennes, Rue des	Rue	Verchères		45 33 73 16	31 H/11
Ardoise, Mine d'	Mine	Richmond	Melbourne	45 35 72 09	31 H/09
Ardouin, Rue	Rue	Hull		45 26 75 44	31 G/05

NOM	ENTITÉ	DIVISION DE RECENSEMENT	CANTON	POSITION	CARTE
Argent, Baie	Baie	Lac-Saint-Jean-Ouest	Dechéne	48 17 72 19	32 A/08
Argenteuil, Circonscription électorale d'	Circ. élect. provinciale	Deux-Montagnes	Chatham, Montcalm	45 45 74 25	31 G/16
Argenteuil, Division d'enregistrement d'	Division d'enregistrement	Argenteuil	Arundel, Grenville	45 50 74 25	31 G/16
Argouin, Rue	Rue	Mégantic		46 05 71 18	21 L/03
Armand, Rue	Rue	Soulanges		45 18 74 11	31 G/08
Armand, Rue	Rue	Lac-Saint-Jean-Est		48 28 71 39	22 D/05
Armstrong, Cours d'eau	Ruisseau	Abitibi	Poulieries	48 42 78 59	32 D/10
Armurier, Rue de l'	Rue	Lévis		46 48 71 11	21 L/14
Arpenteur, Lac de l'	Étang	Saguenay		49 02 69 08	22 F/03
Arpents-Verts, Rue des	Rue	Napierville		45 11 73 25	31 H/03
Arpin, Rue	Rue	Verchères		45 51 73 14	31 H/14
Arpin, Rue	Rue	Richelieu		46 02 73 07	31 I/03
Arrivants, District électoral des	Circ. élect. municipale	Chicoutimi	Harvey	48 28 71 56	22 D/07
Arsenal, Rue de l'	Rue	Lévis		46 48 71 11	21 L/14
Arsenault, Cours d'eau	Ruisseau	Témiscamingue	Latulipe	47 30 78 58	31 M/10
Arsenault, Cours d'eau	Ruisseau	Abitibi	Palmarolle	48 34 79 18	32 D/11
Arseneault, Cours d'eau	Ruisseau	Témiscamingue	Brodeur	47 35 78 53	31 M/10
Arseneault, Cours d'eau	Ruisseau	Abitibi	Privat	48 39 78 43	32 D/10
Arseneault, Lac	Lac	Chicoutimi		48 55 70 54	22 D/15
Arseneault-Roy, Cours d'eau	Ruisseau	Témiscamingue	Latulipe	47 29 78 59	31 M/07
Arthabaska, Circonscription électorale d'	Circ. élect. provinciale	Arthabaska	Stanford, Warwick	46 05 72 00	21 L/04
Arthabaska, District judiciaire d'	District judiciaire	Arthabaska	Arthabaska, Warwick	46 02 71 55	21 L/04
Arthabaska, Division d'enregistrement d'	Division d'enregistrement	Arthabaska	Arthabaska, Horton	46 05 71 57	21 L/04
Arthur, Lac	Lac	Lac-Saint-Jean-Est	Taillon	48 46 71 45	22 D/13
Arthur, Rue	Rue	Huntingdon		45 07 74 21	31 G/01
Arthur, Rue	Rue	Richelieu		46 02 73 07	31 I/03
Arthur-Buies, Rue	Rue	Hull		45 26 75 45	31 G/05
Arthur-Jean, Cours d'eau	Ruisseau	Lac-Saint-Jean-Est	De l'Île	48 36 71 44	22 D/12
Arthur-Maltais, Cours d'eau	Ruisseau	Chicoutimi	Labrecque	48 40 71 30	22 D/12
Arthur-Simard, Cours d'eau	Ruisseau	Chicoutimi	Taché	48 40 71 32	22 D/12
Artificier, Rue de l'	Rue	Lévis		46 48 71 11	21 L/14
Artisans, Rue des	Rue	Chicoutimi		48 23 70 35	22 D/07
Artisans, Rue des	Rue	Lac-Saint-Jean-Est		48 28 71 39	22 D/05
Artiste, Côte de l'	Côte	Richmond		45 27 72 05	31 H/08
Asakapiskach, Lac	Lac	Territoire-du-Nouveau-Québec		54 16 74 27	33 J/08
Asakapiskach, Lac	Lac	Territoire-du-Nouveau-Québec		54 38 76 31	33 K/10
Ascot Corner	Municipalité	Sherbrooke	Ascot, Eaton	45 27 71 46	21 E/05
Ash, Ruisseau	Ruisseau	Témiscamingue	Pontleroy	47 58 79 18	31 M/14
Ashimwakunanisi Epimisk, Bois	Bois	Territoire-du-Nouveau-Québec		52 02 78 41	33 D/02
Ashuapmshuan, Réserve faunique	Réserve faunique	Lac-Saint-Jean-Ouest	Argenson, Bochart	49 05 73 32	32 H/04
Ashuapmshuan, Zac	Zone d'aménagement et de cons.	Lac-Saint-Jean-Ouest	Roberval, Sarrasin	48 31 72 13	32 A/09
Asikaliup Inutsulinga, Colline	Colline	Territoire-du-Nouveau-Québec		61 35 74 31	35 G/10
Asini Amichapiskach, Pointe	Pointe	Territoire-du-Nouveau-Québec		52 29 78 32	33 D/07
Asinich Aatiwapich	Lieu-dit	Territoire-du-Nouveau-Québec		54 42 76 28	33 K/09

NOM	ENTITÉ	DIVISION DE RECENSEMENT	CANTON	POSITION	CARTE
Asipachiuch, Rapides	Rapides	Territoire-du-Nouveau-Québec		54 03 75 09	33 J/03
Asipawayasich	Lieu-dit	Territoire-du-Nouveau-Québec		52 16 78 32	33 D/07
Askwashimwakunanish, Pointe	Pointe	Territoire-du-Nouveau-Québec		52 01 78 41	33 D/02
Asselin, Cours d'eau	Ruisseau	Lac-Saint-Jean-Ouest	Ouiatchouan	48 28 72 22	32 A/08
Asselin, Rue	Rue	Bellechasse		46 48 70 45	21 L/15
Assinica, Réserve faunique	Réserve faunique	Territoire-du-Nouveau-Québec	Bellerive, Crépeau	50 37 75 14	32 J/11
Astichikunisich, Île	Île	Territoire-du-Nouveau-Québec		52 01 78 42	33 D/02
Asukan, Île	Île	Territoire-du-Nouveau-Québec		52 36 78 46	33 D/10
Asusiuhichasich, Lac	Lac	Territoire-du-Nouveau-Québec		54 46 77 46	33 K/13
Atachikami, Lac	Lac	Territoire-du-Nouveau-Québec		52 08 78 05	33 D/01
Atcitamo, Île	Île	Témiscamingue	Reclus	46 47 78 58	31 L/15
Athanase, Chute	Chute	Arthabaska	Chester	45 58 71,47	21 E/13
Athanase, Route	Chemin	Matane		48 45 67 41	22 B/13
Atihkumakw, Lac	Lac	Territoire-du-Nouveau-Québec		54 16 77 45	33 K/05
Atikamakw, Lac	Lac	Territoire-du-Nouveau-Québec		54 32 77 34	33 K/12
Atikamakw, Lac	Lac	Territoire-du-Nouveau-Québec		54 34 76 57	33 K/10
Atikamakw, Lac	Lac	Territoire-du-Nouveau-Québec		54 35 75 28	33 J/11
Atikamakw Amisichistich, Lac	Lac	Territoire-du-Nouveau-Québec		54 54 74 34	33 J/15
Atikamakw Pachistiwakan	Lieu-dit	Territoire-du-Nouveau-Québec		54 53 74 37	33 J/15
Atikw Miskumi, Lac	Lac	Territoire-du-Nouveau-Québec		54 34 77 28	33 K/11
Atimiskusach, Lac	Lac	Territoire-du-Nouveau-Québec		52 27 78 20	33 D/08
Atkinson, Rue	Rue	Lévis		46 48 71 11	21 L/14
Aubé, Branche	Ruisseau	Témiscamingue	Guigues	47 32 79 22	31 M/11
Aubé, Branche	Ruisseau	Abitibi	Des Méloizes	48 52 79 26	32 D/14
Aubé, Cours d'eau	Ruisseau	Territoire-du-Nouveau-Québec		49 04 79 16	32 E/03
Auberge, Avenue de l'	Avenue	Sherbrooke		45 23 72 12	31 H/08
Auberge-des-Pins, Chemin de l'	Chemin	Gatineau		46 16 76 03	31 K/08
Aubry, Rue	Rue	Hull		45 26 75 44	31 G/05
Aubry, Rue	Rue	Deux-Montagnes		45 32 74 00	31 G/09
Auchistikunapasunanuch	Lieu-dit	Territoire-du-Nouveau-Québec		54 52 77 51	33 K/13
Auclair, Embranchement	Ruisseau	Richmond	Cleveland	45 39 72 07	31 H/09
Audet, Cours d'eau	Ruisseau	Compton	Ditton	45 23 71 09	21 E/06
Audet, Cours d'eau	Ruisseau	Portneuf		46 44 72 05	31 I/09
Audet, Cours d'eau	Ruisseau	Abitibi	Pouliaries	48 37 79 04	32 D/11
Audet, Cours d'eau	Ruisseau	Abitibi	Royal-Roussillon, Chazel	48 52 79 04	32 D/14
Audet, Cours d'eau	Ruisseau	Lac-Saint-Jean-Ouest	Pelletier	48 57 72 14	32 A/16
Audet, Rue	Rue	Hull		45 26 75 44	31 G/05
Audette, Embranchement	Ruisseau	Abitibi	Landrienne	48 32 77 59	32 C/12
Audy, Lac	Lac	Wolfe	Ham-Sud	45 45 71 35	21 E/12
Auger, Cours d'eau	Ruisseau	Abitibi	Languedoc	48 47 78 47	32 D/15
Aulne, Rue de l'	Rue	Lévis		46 39 71 18	21 L/11
Aulnes, Branche des	Ruisseau	Témiscamingue	Montbeillard	48 00 79 05	31 M/14
Aulnes, Lac des	Lac	Lac-Saint-Jean-Ouest		48 16 72 38	32 A/07
Aulnes, Rivière des	Ruisseau	Portneuf	La Salle, Tony	47 12 72 13	31 P/01
Aulnes, Rue des	Rue	Vaudreuil		45 23 73 57	31 H/05
Aulnes, Rue des	Rue	Portneuf		46 40 71 47	21 L/12
Aulnes, Rue des	Rue	Rivière-du-Loup		48 07 69 10	22 C/03
Aulnes, Ruisseau des	Ruisseau	Arthabaska	Tingwick	45 54 71 47	21 E/13
Aulnes, Ruisseau des	Ruisseau	Montmorency No 1		47 24 71 25	21 M/06
Aulnière, L'	Vallée	Portneuf	Colbert	46 56 71 57	21 L/13
Aulnière, Ruisseau l'	Ruisseau	Wolfe	Wotton	45 43 71 50	21 E/12
Aumichisukaninanuch, Lac	Lac	Territoire-du-Nouveau-Québec		54 45 77 14	33 K/14

NOM	ENTITÉ	DIVISION DE RECENSEMENT	CANTON	POSITION	CARTE
Aumont, Branche	Ruisseau	Abitibi		48 56 79 31	32 D/13
Aupach, Lac	Lac	Territoire-du-Nouveau-Québec		54 26 77 44	33 K/05
Aupasich	Lieu-dit	Territoire-du-Nouveau-Québec		52 16 78 33	33 D/07
Aupimiskauch, Passe	Passe	Territoire-du-Nouveau-Québec		54 30 77 19	33 K/06
Aupitusakach, Lac	Lac	Territoire-du-Nouveau-Québec		54 16 75 35	33 J/05
Aupiyakausch, Lac	Lac	Territoire-du-Nouveau-Québec		54 10 77 41	33 K/04
Ausikusinanuch, Lac	Lac	Territoire-du-Nouveau-Québec		54 55 76 57	33 K/15
Authier-Nord	Municipalité	Abitibi	Royal-Roussillon	48 50 78 52	32 D/15
Auvergne, Rue de l'	Rue	Chicoutimi		48 25 71 13	22 D/06
Auwapisinanuch, Lac	Lac	Territoire-du-Nouveau-Québec		54 42 77 47	33 K/12
Avelin-Péloquin, Rue	Rue	Richelieu		46 03 73 04	31 I/03
Avignon, Rue d'	Rue	Chicoutimi		48 25 71 13	22 D/06
Avila, Rue	Rue	Portneuf		46 44 71 35	21 L/12
Avon, Rue	Rue	Papineau		45 51 75 10	31 G/14
Avril, Cours d'eau	Ruisseau	Kamouraska		47 35 69 43	21 N/12
Awapusinakusich, Lac	Lac	Territoire-du-Nouveau-Québec		54 25 75 44	33 J/05
Awawachiskumikasich, Lac	Lac	Territoire-du-Nouveau-Québec		52 16 78 28	33 D/08
Awayschiskasich, Lac	Lac	Territoire-du-Nouveau-Québec		54 28 74 54	33 J/07
Awimaikach, Lac	Lac	Territoire-du-Nouveau-Québec		54 29 76 40	33 K/07
Awtosiw, Lac	Lac	Champlain	Weymontachingue	47 57 73 46	31 P/13
Ayatiwakamiutaukach, Lac	Lac	Territoire-du-Nouveau-Québec		54 17 75 26	33 J/06
Ayawiskamichisuihwich, Lac	Lac	Territoire-du-Nouveau-Québec		54 46 74 24	33 J/16
Ayer's Cliff	Municipalité de village	Stanstead	Hatley	45 10 72 03	31 H/01
Ayer's Cliff, Chemin d'	Chemin	Stanstead		45 15 72 03	31 H/01
Aylmer Sound	Localité	Saguenay	Saint-Vincent	50 37 59 27	12 J/11
Aylwin, Cours d'eau	Ruisseau	Témiscamingue	Nédélec	47 40 79 26	31 M/11
Ayotte, Branche	Ruisseau	Témiscamingue	Montbeillard	48 07 79 11	32 D/03
Ayotte, Cours d'eau	Ruisseau	Témiscamingue	Guérin	47 39 79 14	31 M/11
Ayotte, Cours d'eau	Ruisseau	Abitibi	La Reine	48 52 79 22	32 D/14
Ayskwaskutach, Lac	Lac	Territoire-du-Nouveau-Québec		54 27 76 32	33 K/07

B

Babanakweaciwi Sibi, Confluent	Confluent	Abitibi	La Sarre	48 52 79 13	32 D/14
Babinos, Pointe	Pointe	Saguenay	Chevalier	51 35 57 42	12 P/12
Bachand, Chemin	Chemin	Stanstead		45 15 72 03	31 H/01
Bachand, Rue	Rue	Stanstead		45 08 71 48	21 E/04
Bacon, Chemin	Chemin	Stanstead		45 15 72 03	31 H/01
Bagot, Division d'enregistrement de	Division d'enregistrement	Bagot	Acton, Roxton	45 40 72 35	31 H/10
Bagot, Rue	Rue	Hull		45 26 75 44	31 G/05
Bagot, Rue	Rue	Chicoutimi		48 20 70 52	22 D/07
Baie, Chemin de la	Chemin	Papineau		45 59 74 55	31 G/15
Baie, Chemin de la	Chemin	Abitibi		48 27 78 57	32 D/07
Baie, Montée de la	Montée	Deux-Montagnes		45 32 74 00	31 G/09
Baie, Rue de la	Rue	Bonaventure		48 10 65 52	22 A/04

NOM	ENTITÉ	DIVISION DE RECENSEMENT	CANTON	POSITION	CARTE
Baie-Atibenne	Territoire non organisé	Maskinongé		47 23 74 27	31 O/08
Baie-Comeau, District judiciaire de	District judiciaire	Saguenay	Lafleche	49 13 68 09	22 F/01
Baie-de-la-Bouteille	Territoire non organisé	Maskinongé	Aubry, Créquy	46 46 73 40	31 I/13
Baie-de-l'Ours, Chemin de la	Chemin	Papineau		45 51 75 10	31 G/14
Baie-des-Chaleurs, Zac de la	Zone d'aménagement et de cons.	Bonaventure	New Richmond, Richard	48 10 65 52	22 A/04
Baie-des-Chaloupes	Territoire non organisé	Montcalm	Jamet, Viel	46 35 74 32	31 J/10
Baie-des-Moutons (Mutton Bay)	Localité	Saguenay	Boishébert	50 46 59 02	12 J/14
Baie-des-Roses	Centre de villégiature	Rimouski		48 22 68 45	22 C/07
Baie-d'Hudson	Territoire non organisé	Territoire-du-Nouveau-Québec		58 30 75 00	34 J/11
Baie-du-Febvre	Municipalité	Yamaska		46 08 72 43	31 I/02
Baie Écartée, Île de la	Île	Saguenay		51 40 57 36	12 P/12
Baie Écartée, Ruisseau de la	Ruisseau	Saguenay		51 38 57 35	12 P/12
Baie-Miller, Rue de la	Rue	Témiscamingue		47 33 79 14	31 M/11
Baie-Obaoca	Territoire non organisé	Saint-Maurice	Galifet	47 31 74 18	31 O/09
Baie-Sainte-Catherine	Municipalité	Saguenay	Saguenay	48 06 69 44	22 C/04
Baillargeon, Cours d'eau	Ruisseau	Abitibi	Pouliaries	48 37 78 59	32 D/10
Baillargeon, Cours d'eau	Ruisseau	Abitibi	Royal-Roussillon	48 46 78 56	32 D/15
Baillargeon, Rue	Rue	Chicoutimi		48 25 71 13	22 D/06
Bailleul, Fief de	Fief	Montcalm		45 52 73 33	31 H/13
Baily, Île	Île	Saguenay	Archipel-du-Vieux-Fort	51 20 57 54	12 P/05
Bald, Pic	Sommet	Richmond	Stoke	45 34 71 41	21 E/12
Baldwin, Réserve faunique de	Réserve faunique	Gaspé-Ouest	Baldwin	48 41 66 01	22 B/09
Baldwin, Rue	Rue	Stanstead		45 08 71 48	21 E/04
Ball, Rue	Rue	Chicoutimi		48 25 71 13	22 D/06
Banane, Lac	Lac	Lac-Saint-Jean-Ouest	Chabanel	48 14 72 45	32 A/02
Bancroft, Rue	Rue	Deux-Montagnes		45 32 74 00	31 G/09
Baptiste, Branche	Ruisseau	Abitibi	Duverny	48 36 77 54	32 C/12
Barachois, Rue du	Rue	Chicoutimi		48 20 70 52	22 D/07
Barbeau, Lac	Étang	Saguenay		49 02 69 13	22 F/03
Barbier, Lac	Étang	Saguenay		48 59 69 29	22 C/14
Barbotte, Lac	Lac	Argenteuil	Howard	45 57 74 19	31 G/16
Baribeau, Rue	Rue	Lévis		46 48 71 11	21 L/14
Baril, Cours d'eau	Ruisseau	Témiscamingue	Duhamel	47 25 79 21	31 M/06
Baril, Île	Île	Wolfe	Ham-Sud	45 50 71 33	21 E/13
Baril, Pont	Pont	Arthabaska	Tingwick	45 55 71 54	21 E/13
Barlow, Île	Îlot	Drummond	Kingsey	45 51 72 19	31 H/16
Barlow, Ruisseau	Ruisseau	Richmond	Cleveland	45 39 72 09	31 H/09
Barnabé, Chemin	Chemin	Gatineau		46 16 76 03	31 K/08
Barnston, Rue de	Rue	Stanstead		45 08 71 48	21 E/04
Barque, Pointe de la	Pointe	Saguenay		51 44 57 36	12 P/12
Barr, Rue	Rue	Huntingdon		45 03 73 35	31 H/04
Barrage, Rue du	Rue	Chicoutimi		48 25 71 13	22 D/06
Barrette, Cours d'eau	Ruisseau	Témiscamingue	Guigues	47 26 79 20	31 M/06

NOM	ENTITÉ	DIVISION DE RECENSEMENT	CANTON	POSITION	CARTE
Barrette, Cours d'eau	Ruisseau	Témiscamingue	Baby	47 35 79 19	31 M/11
Barrette, Lac	Lac	Lac-Saint-Jean-Ouest	Chabanel	48 14 72 48	32 A/02
Barrette, Rue	Rue	Hull		45 26 75 44	31 G/05
Barriault, Rue	Rue	Bonaventure		48 06 66 08	22 B/01
Barrier, Récifs	Récifs	Saguenay	Archipel-du-Vieux-Fort	51 25 57 33	12 P/05
Barrow, Lac	Lac	Argenteuil	Wentworth	45 48 74 21	31 G/16
Barthe, Rue	Rue	Chicoutimi		48 25 71 13	22 D/06
Bas, Embranchement d'en	Ruisseau	Lac-Saint-Jean-Ouest	Ouiatchouan	48 29 72 24	32 A/08
Bas-de-L'Assomption-Nord, District électoral du	Circ. élect. municipale	L'Assomption		45 47 73 27	31 H/14
Bas-de-L'Assomption-Sud, District électoral du	Circ. élect. municipale	L'Assomption		45 48 73 25	31 H/14
Bas-de-l'Île, Rang du	Chemin	Nicolet		46 13 72 37	31 I/02
Bas-du-Fléuve	Région	Kamouraska	Cherbourg, Biencourt	48 26 68 33	22 C/07
Bas du Rocher, Cours d'eau du	Ruisseau	Abitibi	Trécesson	48 35 78 13	32 D/09
Basile-Routhier, Chemin	Chemin	Deux-Montagnes		45 32 74 13	31 G/09
Baskatong, Zac	Zone d'aménagement et de cons.	Labelle	Pope, Chopin	46 42 75 27	31 J/11
Bas-Saint-Laurent, Zac du	Zone d'aménagement et de cons.	Rimouski	Patapédia, Cabot	48 26 68 33	22 C/07
Basse, Pointe	Pointe	Portneuf		46 51 71 53	21 L/13
Bassin, Le	Étang	Saguenay	Brest	51 30 57 08	12 P/06
Bastien, Cours d'eau	Ruisseau	Témiscamingue	Beauchastel	48 16 79 09	32 D/06
Bastille, Cours d'eau	Ruisseau	Rivière-du-Loup	Whitworth	47 50 69 25	21 N/14
Bastille, Cours d'eau	Ruisseau	Rivière-du-Loup	Bégon	48 00 68 57	22 C/02
Bastogne, Rue de	Rue	Verchères		45 33 73 16	31 H/11
Bastonnais, Ruisseau des	Ruisseau	Portneuf		46 50 71 57	21 L/13
Batelier, Rue du	Rue	Lévis		46 48 71 11	21 L/14
Baudelaire, Rue	Rue	Lévis		46 48 71 11	21 L/14
Bauman, Rue	Rue	Chicoutimi		48 25 71 13	22 D/06
Bazin Est, Branche	Ruisseau	Richmond	Windsor	45 41 72 01	31 H/09
Bazinet, Rue	Rue	Soulanges		45 15 74 13	31 G/08
Bazinet, Rue	Rue	Papineau		45 51 75 10	31 G/14
Bazin Nord, Branche	Ruisseau	Richmond	Windsor	45 41 72 01	31 H/09
Beaconsfield	Ville	Île-de-Montréal		45 26 73 52	31 H/05
Bear, Île	Île	Saguenay		51 50 57 46	12 P/13
Bearch, Ruisseau	Ruisseau	Québec	Tewkesbury	47 11 71 23	21 M/03
Béarn	Municipalité	Témiscamingue	Duhamel, Fabre	47 17 79 20	31 M/06
Béatrice, Rue	Rue	Richelieu		46 02 73 07	31 I/03
Beaubien, Rue	Rue	Mégantic		46 05 71 18	21 L/03
Beaucage, Cours d'eau	Ruisseau	L'Assomption		45 51 73 29	31 H/14
Beauce	Région	Beauce	Aylmer, Metgermette-Nord	46 07 70 40	21 L/02
Beauce, District judiciaire de	District judiciaire	Beauce	Risborough, Standon	46 18 70 53	21 L/07
Beauce, Division d'enregistrement de	Division d'enregistrement	Beauce	Broughton, Tring	46 14 71 05	21 L/03
Beaucelin, Ruisseau	Ruisseau	Beauce	Linière	46 04 70 35	21 L/02

NOM	ENTITÉ	DIVISION DE RECENSEMENT	CANTON	POSITION	CARTE
Beauce-Nord, Circonscription électorale de	Circ. élect. provinciale	Beauce	Frampton, Cranbourne	46 27 71 02	21 L/06
Beauce-Sud, Circonscription électorale de	Circ. élect. provinciale	Beauce	Forsyth, Risborough	45 58 70 39	21 E/15
Beauchamp, Cours d'eau	Ruisseau	Témiscamingue	Fabre	47 16 79 21	31 M/06
Beauchamp, Rue	Rue	Hull		45 26 75 44	31 G/05
Beauchamp, Rue	Rue	Lévis		46 39 71 18	21 L/11
Beauchemin, District électoral de	Circ. élect. municipale	Rouville		45 26 73 10	31 H/06
Beauchemin, Rue	Rue	Chicoutimi		48 25 71 13	22 D/06
Beauchêne, Lac	Étang	Richmond	Stoke	45 30 71 48	21 E/12
Beauchesne, Rue	Rue	Verchères		45 34 73 12	31 H/11
Beaudet, Cours d'eau	Ruisseau	Abitibi	Pouliaries	48 42 78 55	32 D/10
Beaudet, Rue	Rue	Mégantic		46 05 71 18	21 L/03
Beaudin, Rue	Rue	Saguenay		49 19 67 36	22 G/05
Beaudoin, Avenue	Avenue	Bellechasse		46 48 70 45	21 L/15
Beaudoin, Branche	Ruisseau	L'Assomption		45 50 73 21	31 H/14
Beaudoin, Cours d'eau	Ruisseau	Abitibi	Palmarolle	48 40 79 14	32 D/11
Beaudoin, Embranchement	Ruisseau	Abitibi	Rochebaucourt	48 37 77 32	32 C/12
Beaudoin, Montée	Montée	Bagot		46 39 72 41	31 H/10
Beaudoin, Rue	Rue	Hull		45 26 75 44	31 G/05
Beaudoin, Rue	Rue	Mégantic		46 05 71 18	21 L/03
Beaudoin, Ruisseau	Ruisseau	Beauce	Jersey	45 56 70 35	21 E/15
Beaudry, Cours d'eau	Ruisseau	Témiscamingue	Montbeillard	48 07 79 08	32 D/03
Beauglen, Chemin	Chemin	Bonaventure		48 15 65 55	22 A/05
Beaugrand, Rue	Rue	Bagot	Acton	45 39 72 34	31 H/10
Beauharnois	Ville	Beauharnois		45 19 73 52	31 H/05
Beauharnois, Circonscription électorale de	Circ. élect. provinciale	Beauharnois		45 14 74 03	31 G/01
Beauharnois, District judiciaire de	District judiciaire	Beauharnois	Godmanchester, Hemmingford	45 15 74 08	31 G/08
Beauharnois, Division d'enregistrement de	Division d'enregistrement	Beauharnois		45 15 74 08	31 G/08
Beulac, Rue	Rue	Shefford		45 21 72 33	31 H/07
Beulé, Rue	Rue	Stanstead		45 08 71 48	21 E/04
Beulieu, Cours d'eau	Ruisseau	Rivière-du-Loup	Demers	47 51 69 08	21 N/14
Beulieu, Cours d'eau	Ruisseau	Chicoutimi		48 23 71 02	22 D/06
Beulieu, Cours d'eau	Ruisseau	Abitibi	Villemontel	48 28 78 14	32 D/08
Beulieu, District électoral de	Circ. élect. municipale	Lévis		46 42 71 11	21 L/11
Beulieu, Rue	Rue	Saint-Jean		45 05 73 22	31 H/03
Beulieu, Rue	Rue	Verchères		45 33 73 16	31 H/11
Beulieu, Rue	Rue	Chicoutimi		48 25 71 13	22 D/06
Beulieu, Rue	Rue	Matapédia		48 34 67 41	22 B/12
Beau-Lieu, Rue du	Rue	Montmorency No 1		47 03 70 54	21 M/02
Beulne, Lac	Lac	Terrebonne		45 51 74 09	31 G/16
Beulne, Rue	Rue	Shefford		45 21 72 33	31 H/07
Beaumont, Cours d'eau	Ruisseau	Chicoutimi		48 34 71 37	22 D/12
Beaumont, Rue	Rue	Mégantic		46 05 71 18	21 L/03
Beau-Mont, Rue du	Rue	Montmorency No 1		47 03 70 54	21 M/02
Beaupré, Cours d'eau	Ruisseau	Abitibi	Des Méloizes, La Reine	48 52 79 26	32 D/14
Beaupré, Embranchement	Ruisseau	Lac-Saint-Jean-Est	Taillon	48 42 71 52	22 D/12

NOM	ENTITÉ	DIVISION DE RECENSEMENT	CANTON	POSITION	CARTE
Beaupré, Lac	Lac	Territoire-du-Nouveau-Québec	Bourboux	49 36 76 57	32 F/10
Beaupré, Rue	Rue	Mégantic		46 05 71 18	21 L/03
Beauregard, Cours d'eau	Ruisseau	Compton	Ditton	45 23 71 12	21 E/06
Beauregard, Cours d'eau	Ruisseau	Drummond	Simpson	45 54 72 20	31 H/16
Beauregard, Rue	Rue	Shefford		45 21 72 33	31 H/07
Beauseigle, Embranchement	Ruisseau	Lac-Saint-Jean-Ouest	Dablon, De Quen	48 19 72 10	32 A/08
Beauséjour, District électoral de	Circ. élect. municipale	Lévis		46 40 71 09	21 L/11
Beauséjour, Parc	Parc public	Rimouski		48 26 68 33	22 C/07
Beauséjour, Rue	Rue	Verchères		45 33 73 16	31 H/11
Beauséjour, Rue	Rue	Mégantic		46 05 71 18	21 L/03
Beauséjour, Rue	Rue	Lévis		46 39 71 18	21 L/11
Beauséjour, Rue	Rue	Lévis		46 48 71 11	21 L/14
Beau-Séjour, Rue du	Rue	Montmorency No 1		47 03 70 54	21 M/02
Beausite, Rue	Rue	Mégantic		46 05 71 18	21 L/03
Beausoleil, Branche	Ruisseau	Abitibi	Figury, Landrienne	48 29 78 01	32 D/08
Beausoleil, Lac	Lac	Argenteuil	Howard	45 59 74 20	31 G/16
Beausoleil, Rue	Rue	Lévis		46 39 71 18	21 L/11
Beau-Soleil, Rue du	Rue	Montmorency No 1		47 03 70 54	21 M/02
Beauvais, Rue	Rue	Laprairie		45 22 73 33	31 I/11
Beauvoir, Rue	Rue	Verchères		45 33 73 16	31 H/11
Beaux-Rivages	Municipalité	Labelle	Campbell	46 32 75 18	31 J/11
Beaver, Étang	Étang	Saguenay	Chevalier	51 28 57 43	12 P/05
Beaver, Lac	Lac	Saguenay	Bonne-Espérance	51 30 57 39	12 P/12
Beaver, Lac	Lac	Saguenay		51 53 57 40	12 P/13
Beaver House, Ruisseau	Ruisseau	Saguenay		51 59 57 49	12 P/13
Bébés, Chute des	Chute	Arthabaska	Chester	45 56 71 47	21 E/13
Bécasse, Lac de la	Lac	Lac-Saint-Jean-Ouest	Chabanel	48 11 72 43	32 A/02
Béchar, Cours d'eau	Ruisseau	Abitibi	Roquemaure	48 39 79 27	32 D/11
Bec-Scie, Lac du	Lac	Charlevoix-Ouest		47 47 70 37	21 M/15
Bec-Scie, Lac du	Lac	Lac-Saint-Jean-Ouest	Bécart	48 06 72 44	32 A/02
Bec-Scie, Lac du	Lac	Chicoutimi		48 55 71 13	22 D/14
Bedaine, Lac à	Lac	Chicoutimi	Saint-Jean	48 14 70 15	22 D/01
Bédard, Cours d'eau	Ruisseau	Témiscamingue	Nédélec	47 36 79 26	31 M/11
Bédard, Cours d'eau	Ruisseau	Abitibi	Palmarolle	48 37 79 13	32 D/11
Bédard, Cours d'eau	Ruisseau	Abitibi	Privat	48 40 78 44	32 D/10
Bédard, Cours d'eau	Ruisseau	Abitibi	La Sarre	48 51 79 16	32 D/14
Bédard, Embranchement	Ruisseau	Chicoutimi	Bourget	48 37 71 21	22 D/11
Bédard, Embranchement	Ruisseau	Abitibi	Berry	48 43 78 17	32 D/09
Bédard, Rivière	Ruisseau	Portneuf	Colbert	46 55 71 56	21 L/13
Bédard, Rue	Rue	Hull		45 26 75 44	31 G/05
Bédard, Ruisseau	Ruisseau	Abitibi	La Come	48 24 78 00	32 C/05
Bédard-Desgagné, Embranchement	Ruisseau	Chicoutimi	Bourget	48 37 71 20	22 D/11
Bédard Nord, Rue	Rue	Mégantic		46 05 71 18	21 L/03
Bédard Sud, Rue	Rue	Mégantic		46 05 71 18	21 L/03
Bedette, Lac	Lac	Pontiac	Isle-de-France	46 32 76 28	31 K/09
Bedford, District judiciaire de	District judiciaire	Missisquoi	Stanbridge, Roxton	45 12 72 45	31 H/02
Beebe Junction	Jonction	Stanstead	Stanstead	45 01 72 09	31 H/01
Beebe Plain	Municipalité de village	Stanstead	Stanstead	45 01 72 09	31 H/01

NOM	ENTITÉ	DIVISION DE RECENSEMENT	CANTON	POSITION	CARTE
Bégin, Avenue	Avenue	Lévis		46 48 71 11	21 L/14
Bégin, Branche	Ruisseau	Témiscamingue	Fabre	47 08 79 23	31 M/03
Bégin, Embranchement	Ruisseau	Abitibi	Pouliaries	48 37 79 03	32 D/11
Bégin, Rue	Rue	Hull		45 26 75 44	31 G/05
Bélaïr, District électoral de	Circ. élect. municipale	Lévis		46 42 71 07	21 L/11
Bélaïr, Lac à	Lac	Terrebonne	Wexford	45 59 74 06	31 G/16
Bel-Air, Rue	Rue	Mégantic		46 05 71 18	21 L/03
Bélaïr, Rue	Rue	Lévis		46 39 71 18	21 L/11
Bel-Air, Rue du	Rue	Lévis		46 48 71 11	21 L/14
Béland, Cours d'eau	Ruisseau	Témiscamingue	Guigues	47 31 79 27	31 M/11
Béland, Cours d'eau	Ruisseau	Abitibi	Languedoc	48 48 78 49	32 D/15
Béland, Rue	Rue	Hull		45 26 75 44	31 G/05
Béland, Rue	Rue	Shefford		45 29 72 45	31 H/07
Béland, Rue	Rue	Portneuf		46 44 71 35	21 L/12
Bélangier, Chemin	Chemin	Témiscouata		47 33 68 55	21 N/10
Bélangier, Chemin	Chemin	Témiscouata		47 35 69 06	21 N/11
Bélangier, Chemin	Chemin	Matapédia		48 18 67 05	22 B/06
Bélangier, Cours d'eau	Ruisseau	Témiscamingue	Guigues	47 28 79 20	31 M/06
Bélangier, Cours d'eau	Ruisseau	Témiscamingue	Guigues	47 32 79 25	31 M/11
Bélangier, Cours d'eau	Ruisseau	Témiscamingue	Guigues	47 33 79 27	31 M/11
Bélangier, Cours d'eau	Ruisseau	Témiscamingue	Brodeur	47 35 78 53	31 M/10
Bélangier, Cours d'eau	Ruisseau	Rivière-du-Loup	Bégon	47 58 69 06	21 N/14
Bélangier, Cours d'eau	Ruisseau	Abitibi	Duparquet	48 33 79 12	32 D/11
Bélangier, Cours d'eau	Ruisseau	Abitibi	Trécesson	48 38 78 21	32 D/09
Bélangier, Cours d'eau	Ruisseau	Abitibi	Privat	48 39 78 45	32 D/10
Bélangier, Cours d'eau	Ruisseau	Abitibi	La Sarre	48 48 79 06	32 D/14
Bélangier, Rue	Rue	Lévis		46 39 71 18	21 L/11
Bélangier, Rue	Rue	Portneuf		46 44 71 35	21 L/12
Belfort, Rue de	Rue	Chicoutimi		48 25 71 13	22 D/06
Belisle, Branche	Ruisseau	Abitibi	Clermont	48 55 79 14	32 D/14
Belisle, Cours d'eau	Ruisseau	Territoire-du-Nouveau-Québec	Rousseau	49 07 79 12	32 E/03
Bélisle, Rue	Rue	Hull		45 26 75 44	31 G/05
Bell, Ruisseau	Ruisseau	Québec	Tewkesbury	47 14 71 22	21 M/03
Bellavance, Rue	Rue	Matapédia		48 34 67 41	22 B/12
Belleau, Rue	Rue	Hull		45 26 75 44	31 G/05
Belleau, Rue	Rue	Mégantic		46 05 71 18	21 L/03
Belleau, Rue	Rue	Lévis		46 39 71 18	21 L/11
Belleau, Rue	Rue	Lévis		46 48 71 11	21 L/14
Belleau, Ruisseau	Ruisseau	Québec	Tewkesbury	47 10 71 22	21 M/03
Bellechasse, Circonscription électorale de	Circ. élect. provinciale	Dorchester	Buckland, Mailloux	46 35 70 40	21 L/10
Bellechasse, Division d'enregistrement de	Division d'enregistrement	Bellechasse	Armagh, Mailloux	46 45 70 35	21 L/10
Bellefeuille, Rue	Rue	Lévis		46 39 71 18	21 L/11
Bellemare, Cours d'eau	Ruisseau	L'Assomption		45 50 73 20	32 H/14
Bellemare, Cours d'eau	Ruisseau	Abitibi	Languedoc	48 45 78 47	32 D/10
Bellemare, Route	Chemin	Mégantic		46 12 71 37	21 L/04
Bellerive, Cours d'eau	Ruisseau	Abitibi	Languedoc	48 47 78 48	32 D/15
Bellerive, Rue	Rue	Mégantic		46 05 71 18	21 L/03
Bellerive, Rue	Rue	Chicoutimi		48 25 71 13	22 D/06
Belle-Rivière	Territoire non organisé	Lac-Saint-Jean-Est	Saint-Hilaire, Malherbe	48 10 71 46	22 D/04

NOM	ENTITÉ	DIVISION DE RECENSEMENT	CANTON	POSITION	CARTE
Belles-Amours, District électoral des	Circ. élect. municipale	Lévis		46 43 71 16	21 L/11
Belle-Source, Rue de la	Rue	Verchères		45 33 73 16	31 H/11
Belle-Vue, District électoral de la	Circ. élect. municipale	Chicoutimi	Harvey	48 27 70 57	22 D/07
Bellevue, Lac	Lac	Argenteuil	Gore	45 45 74 13	31 G/16
Bellevue, Rue	Rue	Stanstead		45 08 71 48	21 E/04
Bellevue, Rue	Rue	Shefford		45 21 72 33	31 H/07
Bellevue, Rue	Rue	Sherbrooke		45 23 72 12	31 H/08
Bellevue, Rue	Rue	Verchères		45 41 73 12	31 H/11
Bellevue, Rue	Rue	Mégantic		46 05 71 18	21 L/03
Bellevue, Rue	Rue	Lévis		46 39 71 18	21 L/11
Bellevue, Rue	Rue	Portneuf		46 40 71 47	21 L/12
Bellevue, Rue	Rue	Portneuf		46 42 71 53	21 L/12
Belle-Vue, Rue	Rue	Témiscouata		47 26 69 03	21 N/06
Bellevue, Rue	Rue	Témiscamingue		47 33 79 14	31 M/11
Bellevue, Rue	Rue	Chicoutimi		48 25 71 13	22 D/06
Belley, Cours d'eau	Ruisseau	Lac-Saint-Jean-Ouest	Albanel	48 54 72 17	32 A/16
Belley, Petite rivière	Rivière	Lac-Saint-Jean-Ouest	Jogues	48 47 71 41	22 D/13
Belley, Rue	Rue	Chicoutimi		48 25 71 13	22 D/06
Bello, Rue	Rue	Chicoutimi		48 25 71 13	22 D/06
Belmont, Rue	Rue	Verchères		45 33 73 16	31 H/11
Belmont, Rue	Rue	Papineau		45 51 75 10	31 G/14
Beloin, Chemin	Chemin	Compton		45 05 71 35	21 E/04
Belvédère, Chemin du	Rue	Argenteuil		45 34 74 20	31 G/09
Belvédère, Rue	Rue	Mégantic		46 05 71 18	21 L/03
Belvédère, Rue du	Rue	Lévis		46 48 71 11	21 L/14
Belzil, Cours d'eau	Ruisseau	Territoire-du-Nouveau-Québec	Rousseau	49 05 79 08	32 E/03
Benedict, Rue	Rue	Hull		45 26 75 44	31 G/05
Bennett Nord, Rue	Rue	Mégantic		46 05 71 18	21 L/03
Bennett Sud, Rue	Rue	Mégantic		46 05 71 18	21 L/03
Benny, Étang	Étang	Saguenay	Pontchartrain	51 27 57 52	12 P/05
Benoist	Canton	Territoire-du-Nouveau-Québec		49 20 76 22	32 F/08
Benoit, Chemin	Chemin	Stanstead		45 15 72 03	31 H/01
Benoit, Île	Île	Terrebonne		45 51 74 07	31 G/16
Benoit, Ruisseau à	Ruisseau	Chicoutimi	Chicoutimi	48 25 71 01	22 D/06
Bergeron, Branche	Ruisseau	Témiscamingue	Montbeillard	48 06 79 11	32 D/03
Bergeron, Cours d'eau	Ruisseau	Lac-Saint-Jean-Ouest	Ashuapmshuan	48 38 72 26	32 A/09
Bergeron, Cours d'eau	Ruisseau	Abitibi	Privat	48 40 78 43	32 D/10
Bergeron, Cours d'eau	Ruisseau	Abitibi	Royal-Roussillon	48 46 79 00	32 D/14
Bergeron, Cours d'eau	Ruisseau	Abitibi	La Sarre	48 49 79 11	32 D/14
Bergeron, Cours d'eau	Ruisseau	Lac-Saint-Jean-Ouest	Normandin	48 53 72 35	32 A/15
Bergeron, Cours d'eau	Ruisseau	Territoire-du-Nouveau-Québec	Rousseau	49 05 79 10	32 E/03
Bergeron, Cours d'eau des	Ruisseau	Chicoutimi	Ferland	48 11 70 49	22 D/02
Bergeron, Embranchement	Ruisseau	Lac-Saint-Jean-Ouest	De Meulles	48 40 72 34	32 A/10
Bergeron, Embranchement	Ruisseau	Lac-Saint-Jean-Est	Taillon	48 40 71 48	22 D/12
Bergeron, Lac	Lac	Chicoutimi		49 19 70 53	22 E/07
Bergeron, Rue	Rue	Chicoutimi		48 06 70 50	22 D/02
Bergeron, Rue	Rue	Chicoutimi		48 20 70 52	22 D/07
Bergeron, Rue	Rue	Chicoutimi		48 25 71 13	22 D/06
Bergeron, Rue	Rue	Lac-Saint-Jean-Ouest		49 00 72 33	32 A/15
Bergeron Est, Rue	Rue	Chicoutimi		48 33 71 20	22 D/11
Bergeron Ouest, Rue	Rue	Chicoutimi		48 33 71 20	22 D/11

NOM	ENTITÉ	DIVISION DE RECENSEMENT	CANTON	POSITION	CARTE
Bériault, Rue	Rue	Hull		45 26 75 44	31 G/05
Berline, Rue de la	Rue	Hull		45 26 75 44	31 G/05
Bernache, Lac de la	Lac	Charlevoix-Ouest		47 49 70 36	21 M/15
Bernard, Cours d'eau	Ruisseau	Abitibi	La Sarre	48 45 79 14	32 D/14
Bernard, Embranchement	Ruisseau	Lac-Saint-Jean-Ouest	Dablon, De Quen	48 19 72 10	32 A/08
Bernard, Lac	Lac	Champlain	Bisailon	47 21 73 24	31 P/06
Bernard, Rue	Rue	Shefford		45 21 72 33	31 H/07
Bernard, Rue	Rue	Richelieu		46 02 73 07	31 I/03
Bernard, Ruisseau	Ruisseau	Beauce	Linrière	46 04 70 33	21 L/02
Bernard-Lévesque, Avenue	Avenue	Rimouski		48 32 68 05	22 C/09
Bernard-Pilon, Rue	Rue	Verchères		45 33 73 16	31 H/11
Bernard-Pilon, Rue	Rue	Verchères		45 34 73 12	31 H/11
Bernier, Branche	Ruisseau	Abitibi	Clermont	48 59 79 12	32 D/14
Bernier, Cours d'eau	Ruisseau	Shefford	Roxton	45 32 72 28	31 H/09
Bernier, Cours d'eau	Ruisseau	Abitibi	Roquemaure	48 36 79 24	32 D/11
Bernier, Cours d'eau	Ruisseau	Lac-Saint-Jean-Ouest	Dolbeau	48 50 72 04	32 A/16
Bernier, Petite île à	Îlot	Arthabaska	Simpson	45 59 72 16	31 H/16
Bernier, Rue	Rue	Hull		45 26 75 44	31 G/05
Bernier, Rue	Rue	L'Islet		47 08 70 22	21 M/01
Bernier, Rue	Rue	Bonaventure		48 06 66 08	22 B/01
Berri, Rue	Rue	Hull		45 26 75 44	31 G/05
Berrigan, Mont	Mont	Territoire-du-Nouveau-Québec	McKenzie	49 56 74 25	32 G/16
Berry	Municipalité	Abitibi	Berry	48 49 78 16	32 D/16
Berry, Colline	Colline	Saguenay	Archipel-du-Vieux-Fort	51 26 57 43	12 P/05
Berry, Rue	Rue	Portneuf		46 40 71 47	21 L/12
Berthelot, Chemin	Chemin	Gaspé-Est		48 25 64 25	22 A/08
Berthiaume, Rue	Rue	Verchères		45 51 73 14	31 H/14
Berthier, Circonscription électorale de	Circ. élect. provinciale	Berthier	Provost, Brandon	46 30 73 40	31 I/12
Berthier, Division d'enregistrement de	Division d'enregistrement	Berthier	Dupont, Brassard	47 00 74 25	31 O/01
Berthier, Îles de	Îles	Berthier		46 06 73 06	31 I/03
Bertrand, Circonscription électorale de	Circ. élect. provinciale	Chambly		45 41 73 26	31 H/11
Bertrand, Rue	Rue	Portneuf		46 44 71 35	21 L/12
Bertrand, Rue	Rue	Lac-Saint-Jean-Est		48 28 71 39	22 D/05
Bérubé, Branche	Ruisseau	Abitibi	Figury	48 28 78 10	32 D/08
Bérubé, Cours d'eau	Ruisseau	Abitibi	Vassan	48 15 77 57	32 C/05
Bérubé, Cours d'eau	Ruisseau	Abitibi	La Corne	48 21 78 00	32 C/05
Bérubé, Cours d'eau	Ruisseau	Abitibi	Villemontel	48 28 78 15	32 D/08
Bérubé, Cours d'eau	Ruisseau	Abitibi	Duparquet	48 32 79 18	32 D/11
Bérubé, Pointe	Pointe	Matane	Matane	48 46 67 48	22 B/13
Besner, Rue	Rue	Soulanges		45 18 74 11	31 G/08
Bessette, Île	Île	Terrebonne	Abercromby	45 53 74 02	31 G/16
Bête, Lac à la	Lac	Chicoutimi	Saint-Jean	48 15 70 16	22 D/01
Bezeau, Lac	Lac	Saguenay	Brest	51 32 57 14	12 P/11
Bibeau, Branche	Ruisseau	Compton	Ditton	45 25 71 15	21 E/06
Bic, Parc national du	Parc national	Rimouski		48 21 68 47	22 C/07
Biddy's Hole	Lieu-dit	Pontiac	Île-aux-Allumettes	45 55 76 56	31 F/15
Bieler, Cours d'eau	Ruisseau	Arthabaska	Blandford	46 17 71 55	21 L/05
Bienville, Rue	Rue	Hull		45 26 75 44	31 G/05
Big Brook, Ruisseau	Ruisseau	Saguenay	Brest	51 26 57 13	12 P/06

NOM	ENTITÉ	DIVISION DE RECENSEMENT	CANTON	POSITION	CARTE
Big Cove, Anse	Anse	Saguenay	Chevalier	51 28 57 51	12 P/05
Big-Dick, Fosse	Fosse à saumon	Saguenay		51 49 57 46	12 P/13
Big-John, Fosse	Fosse à saumon	Saguenay		51 49 57 46	12 P/13
Big Pond, Lac	Lac	Saguenay	Archipel-du-Vieux- Fort	51 25 57 37	12 P/05
Big Pond, Lac	Lac	Saguenay	Brest	51 29 57 07	12 P/06
Big Willow-Bed	Lieu-dit	Saguenay		51 44 57 36	12 P/12
Bill-Nadeau, Ruisseau	Ruisseau	Saguenay		51 43 57 36	12 P/12
Billots, Rue des	Rue	Saguenay		50 18 64 20	22 I/08
Billy, Étang	Étang	Saguenay	Bonne-Espérance	51 27 57 38	12 P/05
Billy, Lac	Lac	Saguenay		51 40 57 21	12 P/11
Billy-Bone, Ruisseau	Ruisseau	Saguenay	Brest	51 31 57 15	12 P/11
Billy-Hammer, Anse	Anse	Saguenay	Bonne-Espérance	51 27 57 42	12 P/05
Bilodeau, Cours d'eau	Ruisseau	Arthabaska	Warwick	45 59 72 00	21 E/13
Bilodeau, Cours d'eau	Ruisseau	Chicoutimi	Ferland	48 11 70 51	22 D/02
Bilodeau, Cours d'eau	Ruisseau	Abitibi	Figuerly	48 29 78 01	32 D/08
Bilodeau, Cours d'eau	Ruisseau	Abitibi	Palmarolle	48 39 79 15	32 D/11
Bilodeau, Cours d'eau	Ruisseau	Abitibi	Chazel	48 57 79 02	32 D/14
Binet, Rue	Rue	Hull		45 26 75 44	31 G/05
Binet, Rue	Rue	Mégantic		46 05 71 18	21 L/03
Binette, Rue	Rue	Deux-Montagnes		45 32 74 00	31 G/09
Birchy, Grand lac	Lac	Saguenay	Brest	51 31 57 18	12 P/11
Birchy, Lac	Lac	Saguenay	Chevalier	51 29 57 43	12 P/05
Birchy, Lac	Lac	Saguenay	Brest	51 30 57 17	12 P/11
Birchy, Ruisseau	Ruisseau	Saguenay	Marsal	51 26 57 56	12 P/05
Birchy Brook, Lac	Lac	Saguenay	Marsal	51 26 57 57	12 P/05
Biron, Cours d'eau	Ruisseau	Abitibi	La Reine	48 50 79 24	32 D/14
Bisailon, Rue	Rue	Saint-Jean		45 05 73 22	31 H/03
Bishop, Île	Île	Wolfe	Dudswell	45 35 71 34	21 E/12
Bishop, Pont	Pont	Portneuf		46 43 71 52	21 L/12
Bisson, Cours d'eau	Ruisseau	Abitibi	Royal-Roussillon	48 51 79 03	32 D/14
Bisson, Rang	Chemin	Papineau		45 59 74 55	31 G/15
Bisson, Rue	Rue	Hull		45 26 75 44	31 G/05
Bissonnette, Chemin	Chemin	Compton		45 05 71 35	21 E/04
Bissonnette, Cours d'eau	Ruisseau	Shefford	Ely	45 31 72 21	31 H/09
Bissonnette, Rivière à	Ruisseau	Wolfe	Ham-Nord	45 49 71 45	21 E/13
Bizier, Cours d'eau	Ruisseau	Abitibi	Villemontel	48 34 78 17	32 D/09
Black, Baie	Baie	Argenteuil	Wentworth	45 53 74 28	31 G/16
Black, Rocher	Rocher	Saguenay	Archipel-du-Vieux- Fort	51 23 57 45	12 P/05
Blackburn, Rue	Rue	Chicoutimi		48 25 71 13	22 D/06
Blackburn, Rue	Rue	Chicoutimi		48 33 71 20	22 D/11
Blackburn, Ruisseau	Ruisseau	Lac-Saint-Jean-Ouest	Roberval	48 31 72 14	32 A/09
Blackburn-Gravel, Cours d'eau	Ruisseau	Chicoutimi	Simard	48 28 71 12	22 D/06
Black Cape	Localité	Bonaventure	New Richmond	48 08 65 50	22 A/04
Black-Charles, Ruisseau	Ruisseau	Saguenay		51 49 57 46	12 P/13
Black Duck, Lacs	Lacs	Saguenay	Archipel-du-Vieux- Fort	51 26 57 43	12 P/05
Black Lake	Ville	Mégantic	Irlande	46 03 71 22	21 L/03
Black Mountain, Collines	Collines	Saguenay	Brest	51 33 57 10	12 P/11
Black Mountain, Lac	Lac	Saguenay	Brest	51 33 57 09	12 P/11
Black Shoal, Îles	Îles	Saguenay	Archipel-de-Blanc- Sablon	51 25 57 12	12 P/06

NOM	ENTITÉ	DIVISION DE RECENSEMENT	CANTON	POSITION	CARTE
Blais, Chemin	Chemin	Gatineau		46 06 75 54	31 J/04
Blais, Cours d'eau	Ruisseau	Témiscamingue	Montbeillard	48 02 79 05	32 D/03
Blais, Cours d'eau	Ruisseau	Chicoutimi	Bourget	48 36 71 21	22 D/11
Blais, Cours d'eau	Ruisseau	Abitibi	Privat	48 39 78 39	32 D/10
Blais, Cours d'eau	Ruisseau	Abitibi	Royal-Roussillon	48 52 78 59	32 D/15
Blais, Cours d'eau	Ruisseau	Abitibi	Des Méloizes	48 53 79 31	32 D/13
Blais, Cours d'eau	Ruisseau	Territoire-du-Nouveau-Québec	Rousseau	49 08 79 13	32 E/03
Blais, Rue	Rue	Mégantic		46 05 71 18	21 L/03
Blais, Ruisseau	Ruisseau	Beauce	Jersey	45 57 70 34	21-E/15
Blanchard, Branche	Ruisseau	Territoire-du-Nouveau-Québec	Rousseau	49 05 79 08	32 E/03
Blanchard, Cours d'eau	Ruisseau	Abitibi	Poulieries	48 40 78 59	32 D/10
Blanchard, Rue	Rue	Soulanges		45 18 74 11	31 G/08
Blanche, Petite montagne	Mont	Chicoutimi	Saint-Jean	48 14 70 16	22 D/01
Blanche, Rivière	Ruisseau	Arthabaska	Chester	45 56 71 48	21 E/13
Blanchet, Cours d'eau	Ruisseau	Abitibi	Des Méloizes	48 58 79 21	32 D/14
Blanchette, Cours d'eau	Ruisseau	Abitibi	Roquemaure	48 36 79 23	32 D/11
Blanchette, Cours d'eau	Ruisseau	Abitibi	Royal-Roussillon, Languedoc	48 45 78 52	32 D/10
Blanchette, Embranchement	Ruisseau	Abitibi	Poulieries	48 41 79 02	32 D/11
Blanchette, Rue	Rue	Mégantic		46 05 71 18	21 L/03
Blanc-Sablon, Chute de	Chute	Saguenay	Brest	51 27 57 10	12 P/06
Blanc-Sablon, Lac de	Étang	Saguenay	Brest	51 26 57 10	12 P/06
Blanc-Sablon, Pont de	Pont	Saguenay	Brest	51 26 57 09	12 P/06
Blaze, Anse	Anse	Saguenay	Bonne-Espérance	51 26 57 34	12 P/05
Bleu, Sommet	Colline	Terrebonne	Abercromby	45 57 74 08	31 G/16
Bleue, Île	Île	Saguenay	Archipel-du-Vieux- Fort	51 22 57 50	12 P/05
Bleues, Montagnes	Monts	Frontenac		45 25 70 39	21 E/07
Bleuetière, La	Bleuetière	Lac-Saint-Jean-Ouest	Milot	48 58 71 51	22 D/13
Bleuets, Lac aux	Lac	Chicoutimi		49 01 71 13	22 E/03
Bleuets, Lac des	Étang	Lac-Saint-Jean-Ouest	Chabanel	48 11 72 42	32 A/02
Blondeau, Cours d'eau	Ruisseau	Kamouraska		47 38 69 43	21 N/12
Blondin, Rue	Rue	Yamaska		46 04 72 50	31 I/02
Blouin, Rue	Rue	Lévis		46 48 71 11	21 L/14
Blueberry, Pointe	Pointe	Argenteuil	Wentworth	45 53 74 21	31 G/16
Blue Field, Collines	Collines	Saguenay		51 42 57 25	12 P/11
Blue Field, Lacs	Lacs	Saguenay		51 41 57 24	12 P/11
Blue Hills	Hameau	Argenteuil	Morin, Wentworth	45 53 74 17	31 G/16
Blue Sea	Municipalité	Gatineau	Bouchette, Wright	46 12 76 05	31 K/01
Blue Sea Lake	Localité	Gatineau	Bouchette	46 11 76 04	31 K/01
Bluff, Île	Île	Saguenay	Archipel-du-Vieux- Fort	51 23 57 46	12 P/05
Bob, Anse de	Anse	Saguenay	Chevalier	51 28 57 52	12 P/05
Bob, Étang de	Lac	Saguenay	Chevalier	51 29 57 53	12 P/05
Bob, Fosse	Fosse à saumon	Saguenay		51 50 57 46	12 P/13
Bob, Lac	Lac	Saguenay		51 44 57 44	12 P/12
Bob, Lac	Lac	Saguenay		51 50 57 51	12 P/13
Bob, Ruisseau	Ruisseau	Saguenay		51 51 57 49	12 P/13
Bocage, Rue du	Rue	Lévis		46 39 71 18	21 L/11
Bocage, Rue du	Rue	Lévis		46 48 71 11	21 L/14
Bocage, Rue du	Rue	Kamouraska		47 41 69 38	21 N/12
Bocage, Rue du	Rue	Rimouski		48 22 68 42	22 C/07
Bocage, Rue du	Rue	Chicoutimi		48 25 71 13	22 D/06

NOM	ENTITÉ	DIVISION DE RECENSEMENT	CANTON	POSITION	CARTE
Boeufs, Ruisseau des	Ruisseau	Chicoutimi	Taché	48 33 71 32	22 D/12
Bogue, La	Marais	Wolfe	Weedon	45 42 71 31	21 E/12
Bogue, Mont de la	Mont	Frontenac	Woburn	45 15 70 54	21 E/02
Bogue, Rivière de la	Ruisseau	Wolfe	Dudswell	45 38 71 31	21 E/12
Boilard, Cours d'eau	Ruisseau	Wolfe	Wolfestown	45 57 71 35	21 E/13
Boileau, Rue	Rue	Lévis		46 48 71 11	21 L/14
Boily, Cours d'eau	Ruisseau	Chicoutimi	Chicoutimi	48 23 71 07	22 D/06
Boily, Cours d'eau	Ruisseau	Lac-Saint-Jean-Ouest	Dolbeau	48 55 72 06	32 A/16
Boily, Rue	Rue	Chicoutimi		48 20 70 52	22 D/07
Boily, Rue	Rue	Chicoutimi		48 25 71 13	22 D/06
Boily Nord, Rue	Rue	Mégantic		46 05 71 18	21 L/03
Boily Sud, Rue	Rue	Mégantic		46 05 71 18	21 L/03
Bois, Branche	Ruisseau	Abitibi	La Sarre	48 46 79 06	32 D/14
Bois, Branche des	Ruisseau	L'Assomption		45 51 73 21	31 H/14
Bois, Chemin du	Rue	Argenteuil		45 34 74 20	31 G/09
Bois, Ruisseau des	Ruisseau	Frontenac	Woburn	45 20 70 53	21 E/07
Bois-Brillant, Rue du	Rue	Verchères		45 33 73 16	31 H/11
Boischatel, Rue	Rue	Vaudreuil		45 23 73 57	31 H/05
Boisclair, Branche	Ruisseau	Abitibi	Poulieries, Royal-Roussillon	48 43 78 55	32 D/10
Boisclair, Rue	Rue	Lévis		46 39 71 18	21 L/11
Bois-de-Grandmont	Centre de villégiature	Lac-Saint-Jean-Est	Signay	48 32 71 47	22 D/12
Boisé, Rue du	Rue	Verchères		45 33 73 16	31 H/11
Boisés, Chemin des	Chemin	L'Islet		47 05 70 21	21 M/01
Bois Franc, Lac	Lac	Argenteuil	Howard	45 58 74 21	31 G/16
Bois-Francis, District électoral des	Circ. élect. municipale	Lévis		46 43 71 16	21 L/11
Bois-Francis, Rue des	Rue	Richelieu		46 02 73 07	31 I/03
Bois-Francis Nord, Chemin des	Chemin	Mégantic		46 05 71 18	21 L/03
Bois-Francis Sud, Chemin des	Chemin	Mégantic		46 05 71 18	21 L/03
Boisjoli, Rue	Rue	Lévis		46 39 71 18	21 L/11
Boissé, Montagne à	Colline	Saguenay	Brest	51 30 57 11	12 P/11
Boissonnault, Rue	Rue	Saint-Jean		45 05 73 22	31 H/03
Boissonneault, Avenue	Rue	Bonaventure		48 10 65 52	22 A/04
Boissonneault, Baie	Baie	Richmond	Windsor	48 36 71 55	21 E/12
Boissonneault, Cours d'eau	Ruisseau	Abitibi	Languedoc, Royal-Roussillon	48 47 78 51	32 D/15
Boisvert, Branche	Ruisseau	Abitibi	Trécesson	48 42 78 15	32 D/09
Boisvert, Cours d'eau	Ruisseau	Abitibi	Rochebaucourt	48 38 77 32	32 C/12
Boisvert, Cours d'eau	Ruisseau	Territoire-du-Nouveau-Québec	Rousseau	49 04 79 14	32 E/03
Boisvert, Lac	Lac	Berthier	Courcelle	46 29 73 39	31 I/05
Boisvert, Lac à	Lac artificiel	Richmond	Stoke	45 32 71 48	21 E/12
Boisvert, Rue	Rue	Yamaska		46 04 72 50	31 I/02
Boisvert, Rue	Rue	Lévis		46 39 71 18	21 L/11
Boivin, Cours d'eau	Ruisseau	Témiscamingue	Nédélec	47 41 79 26	31 M/11
Boivin, Cours d'eau	Ruisseau	Chicoutimi	Labrecque	48 41 71 31	22 D/12
Boivin, Cours d'eau	Ruisseau	Lac-Saint-Jean-Ouest	Dolbeau	48 52 72 05	32 A/16
Boivin, Cours d'eau	Ruisseau	Territoire-du-Nouveau-Québec	Rousseau	49 04 79 10	32 E/03
Boivin, Embranchement	Ruisseau	Lac-Saint-Jean-Ouest	Dalmas	48 49 72 01	32 A/16
Boivin, Rue	Rue	Stanstead		45 08 71 48	21 E/04
Boivin, Rue	Rue	Chicoutimi		48 25 71 13	22 D/06
Boivin, Ruisseau	Ruisseau	Lac-Saint-Jean-Ouest	Charlevoix	48 26 72 07	32 A/08

NOM	ENTITÉ	DIVISION DE RECENSEMENT	CANTON	POSITION	CARTE
Bol, Lac de la	Lac	Chicoutimi		49 04 70 47	22 E/02
Boland, Rue	Rue	Hull		45 26 75 44	31 G/05
Bolduc, Cours d'eau	Ruisseau	Témiscamingue	Guigues	47 30 79 29	31 M/06
Bolduc, Cours d'eau	Ruisseau	Lac-Saint-Jean-Ouest	Métabetchouan	48 28 72 06	32 A/08
Bolduc, Cours d'eau	Ruisseau	Abitibi	Palmarolle	48 37 79 09	32 D/11
Bolduc, Embranchement	Ruisseau	Lac-Saint-Jean-Ouest		48 45 72 01	32 A/16
Bolduc, Rue	Rue	Stanstead		45 08 71 48	21 E/04
Bolduc, Rue	Rue	Lévis		46 48 71 11	21 L/14
Bolduc, Ruisseau	Ruisseau	Lac-Saint-Jean-Est	Taillon	48 44 71 52	22 D/12
Bolduc Est, Rue	Rue	Mégantic		46 05 71 18	21 L/03
Bolduc Ouest, Rue	Rue	Mégantic		46 05 71 18	21 L/03
Bolet, Lac	Lac	Lac-Saint-Jean-Ouest	Ross	48 26 72 33	32 A/07
Bologne, Rue de	Rue	Île-Jésus		45 35 73 45	31 H/12
Bolton Centre	Localité	Brome	Bolton	45 12 72 21	31 H/01
Bombardier, Chemin	Chemin	Sherbrooke		45 23 72 12	31 H/08
Bombardier, Cours d'eau	Ruisseau	Shefford	Ely	45 31 72 21	31 H/09
Bon-Accueil, Rue du	Rue	Lévis		46 39 71 18	21 L/11
Bonaventure, Circonscription électorale de	Circ. élect. provinciale	Bonaventure	Angers, Clapperton	48 18 66 07	22 B/08
Bonaventure, Deuxième division d'enregistrement de	Division d'enregistrement	Bonaventure	Nouvelle, Patapédia	48 10 66 20	22 B/01
Bonaventure, District judiciaire de	District judiciaire	Bonaventure	Cox, Carleton	48 01 65 20	22 A/03
Bonaventure, Première division d'enregistrement de	Division d'enregistrement	Bonaventure	Port-Daniel, Marcil	48 05 65 25	22 A/03
Bonheur, Rue du	Rue	Iberville		45 14 73 07	31 H/03
Bonhomme, Chutes	Rapides	Lac-Saint-Jean-Est	Taillon	48 50 71 46	22 D/13
Bonin, Rue	Rue	Stanstead		45 08 71 48	21 E/04
Bonin, Rue	Rue	Verchères		45 51 73 14	31 H/14
Bonin, Rue	Rue	Richelieu		46 02 73 07	31 I/03
Bon Lac, Le	Lac	Portneuf	Bois, Tonty	47 07 72 08	31 P/01
Bonnaly, Chemin	Chemin	Sherbrooke		45 23 72 12	31 H/08
Bonneau, Rue	Rue	Chicoutimi		48 25 71 13	22 D/06
Bonnécamps	Canton	Gaspé-Ouest		48 55 65 40	22 A/13
Bonsecours, Rue	Rue	L'Islet		47 08 70 22	21 M/01
Boom, Îles du	Îles	Lac-Saint-Jean-Ouest	Parent	48 44 72 21	32 A/09
Boom, Pointe du	Pointe	Lac-Saint-Jean-Est	De l'Île	48 36 71 45	22 D/12
Boom, Pointe du	Pointe	Lac-Saint-Jean-Ouest	Parent	48 42 72 21	32 A/09
Booth, Rue	Rue	Hull		45 26 75 44	31 G/05
Boot Pond, Lac	Lac	Saguenay	Brest	51 30 57 08	12 P/06
Bord, Lac du	Lac	Chicoutimi		49 06 70 52	22 E/02
Bord-de-l'Eau, Rue du	Rue	Stanstead		45 15 72 03	31 H/01
Bord-de-l'Eau, Rue du	Rue	Lévis		46 48 71 11	21 L/14
Bordeleau, Cours d'eau	Ruisseau	Abitibi	La Sarre	48 47 79 11	32 D/14
Bordeleau, Embranchement	Ruisseau	Abitibi	La Reine	48 49 79 24	32 D/14
Border Beacon	Lieu-dit	Territoire-du-Nouveau-Québec		55 15 63 40	13 M/05
Borduas, Rue	Rue	Chicoutimi		48 25 71 13	22 D/06
Borromée, Savane à	Marécage	Portneuf		46 47 71 58	21 L/13
Bosquet, Avenue du	Avenue	Rimouski		48 22 68 42	22 C/07
Bosquet, Rue du	Rue	Papineau		45 51 75 10	31 G/14
Bosquet, Rue du	Rue	Lévis		46 39 71 18	21 L/11
Bosquets, Rue des	Rue	Portneuf		46 44 71 35	21 L/12
Bosquets, Rue des	Rue	Lévis		46 48 71 11	21 L/14
Bossé, Rue	Rue	Matapédia		48 34 67 41	22 B/12

NOM	ENTITÉ	DIVISION DE RECENSEMENT	CANTON	POSITION	CARTE
Bosse à Charlie, La	Haut-fond	Saguenay	Archipel-du-Vieux- Fort	51 23 57 37	12 P/05
Bossuet, Rue	Rue	Lévis		46 48 71 11	21 L/14
Bostonnais, Petite rivière	Rivière	Portneuf	Bois, Lapeyrère	47 05 72 19	31 P/01
Bostonnais-Vermillon, Zac	Zone d'aménagement et de cons.	Champlain	Malhiot, Chaumonot	47 26 72 47	31 P/07
Bottle Neck, Anse	Anse	Saguenay	Chevalier	51 28 57 44	12 P/05
Bottle Neck, Grand goulet	Goulet	Saguenay	Chevalier	51 28 57 44	12 P/05
Bottle Neck, Petit goulet	Goulet	Saguenay	Chevalier	51 28 57 43	12 P/05
Boucané, Lac	Lac	Terrebonne		45 52 74 09	31 G/16
Bouchard, Branche	Ruisseau	Chicoutimi	Bourget	48 38 71 24	22 D/11
Bouchard, Branche	Ruisseau	Abitibi	Chazel	48 57 79 00	32 D/15
Bouchard, Chemin	Rue	Argenteuil		45 34 74 20	31 G/09
Bouchard, Cours d'eau	Ruisseau	Chicoutimi	Ferland	48 10 70 51	22 D/02
Bouchard, Cours d'eau	Ruisseau	Saguenay	Bergeronnes	48 15 69 37	22 C/05
Bouchard, Cours d'eau	Ruisseau	Lac-Saint-Jean-Ouest	Métabetchouan	48 25 72 00	32 A/08
Bouchard, Cours d'eau	Ruisseau	Lac-Saint-Jean-Est	De l'Île	48 37 71 40	22 D/12
Bouchard, Cours d'eau	Ruisseau	Lac-Saint-Jean-Ouest	Ashuapmushuan	48 38 72 22	32 A/09
Bouchard, Cours d'eau	Ruisseau	Lac-Saint-Jean-Ouest	Parent	48 43 72 24	32 A/09
Bouchard, Cours d'eau	Ruisseau	Abitibi	Languedoc	48 47 78 50	32 D/15
Bouchard, Cours d'eau	Ruisseau	Lac-Saint-Jean-Ouest	Dalmas	48 49 72 02	32 A/16
Bouchard, Cours d'eau	Ruisseau	Abitibi	La Sarre, Clermont	48 50 79 16	32 D/14
Bouchard, Cours d'eau	Ruisseau	Abitibi	Royal-Roussillon	48 51 79 01	32 D/14
Bouchard, Cours d'eau	Ruisseau	Lac-Saint-Jean-Ouest	Milot	48 54 71 49	22 D/13
Bouchard, Cours d'eau	Ruisseau	Lac-Saint-Jean-Ouest	Pelletier	48 55 72 12	32 A/16
Bouchard, Cours d'eau	Ruisseau	Territoire-du-Nouveau-Québec	Rousseau	49 04 79 10	32 E/03
Bouchard, Embranchement	Ruisseau	Chicoutimi	Rouleau, Labrecque	48 48 71 26	22 D/14
Bouchard, Embranchement	Ruisseau	Lac-Saint-Jean-Ouest	Girard	48 57 72 40	32 A/15
Bouchard, Embranchement	Ruisseau	Lac-Saint-Jean-Ouest	Pelletier	48 57 72 12	32 A/16
Bouchard, Rue	Rue	Huntingdon		45 03 73 35	31 H/04
Bouchard, Rue	Rue	Saint-Jean		45 05 73 22	31 H/03
Bouchard, Rue	Rue	Chicoutimi		48 25 71 13	22 D/06
Bouchard, Rue	Rue	Lac-Saint-Jean-Est		48 28 71 39	22 D/05
Bouchard, Rue	Rue	Chicoutimi		48 33 71 20	22 D/11
Bouchard, Rue	Rue	Matapédia		48 34 67 41	22 B/12
Bouchard, Ruisseau	Ruisseau	Saguenay	Escoumins	48 21 69 24	22 C/06
Bouchard-Cloutier, Cours d'eau	Ruisseau	Lac-Saint-Jean-Ouest	Dablon	48 13 72 12	32 A/01
Boucher, Cours d'eau	Ruisseau	Témiscamingue	Duhamel	47 22 79 23	31 M/06
Boucher, Cours d'eau	Ruisseau	Territoire-du-Nouveau-Québec	Rousseau	49 06 79 08	32 E/03
Boucher, Lac	Lac	Chicoutimi		49 09 70 49	22 E/02
Boucher, Rue	Rue	Huntingdon		45 07 74 21	31 G/01
Boucher, Rue	Rue	Hull		45 26 75 44	31 G/05
Boucher, Rue	Rue	Mégantic		46 05 71 18	21 L/03
Boucher, Rue	Rue	Lévis		46 39 71 18	21 L/11
Boucher, Rue	Rue	L'Islet		47 08 70 22	21 M/01
Boucherville, Rue	Rue	Hull		45 26 75 44	31 G/05
Boucherville, Rue	Rue	Chicoutimi		48 25 71 13	22 D/06
Bouchette, Chemin de	Chemin	Gatineau		46 06 75 54	31 J/04
Boudreau, Cours d'eau	Ruisseau	Abitibi	Berry	48 49 78 18	32 D/16
Boudreau, Rue	Rue	Saint-Jean		45 05 73 22	31 H/03
Boudreau, Rue	Rue	Papineau		45 51 75 10	31 G/14

NOM	ENTITÉ	DIVISION DE RECENSEMENT	CANTON	POSITION	CARTE
Boudreau, Rue	Rue	Saguenay		49 19 67 36	22 G/05
Boudreault, Chemin	Chemin	Papineau		45 59 74 55	31 G/15
Boudreault, Embranchement	Ruisseau	Chicoutimi	Tremblay	48 29 71 06	22 D/06
Boudria, Rue	Rue	Hull		45 26 75 44	31 G/05
Bouffard, Cours d'eau	Ruisseau	Abitibi	La Sarre	48 46 79 07	32 D/14
Bouffard, Rue	Rue	Bellechasse		46 48 70 45	21 L/15
Bougie, Cours d'eau	Ruisseau	Témiscamingue	Baby	47 32 79 08	31 M/11
Boulangier, Branche	Ruisseau	Abitibi	La Reine	48 45 79 25	32 D/11
Boulangier, Île	Île	Wolfe	Ham-Sud	45 50 71 34	21 E/13
Boulangier, Rue	Rue	Mégantic		46 05 71 18	21 L/03
Boulangerie, Rue de la	Rue	Bonaventure		48 06 66 08	22 B/01
Boulay, Rue	Rue	Hull		45 26 75 44	31 G/05
Boulay, Rue	Rue	Matapédia		48 34 67 41	22 B/12
Bouleau, Lac du	Lac	Lac-Saint-Jean-Ouest		48 16 72 39	32 A/07
Bouleaux, Lac à	Lac	Saguenay	Brest	51 27 57 11	12 P/06
Bouleaux, Lac des	Lac	Lac-Saint-Jean-Ouest	Dablon	48 19 72 10	32 A/08
Bouleaux, Montagne des	Mont	Lac-Saint-Jean-Ouest	Mornay	49 16 73 12	32 H/06
Bouleaux, Petit lac à	Lac	Saguenay	Brest	51 28 57 12	12 P/06
Bouleaux, Rang des	Chemin	Rimouski		48 35 68 11	22 C/09
Bouleaux, Rue des	Rue	Stanstead		45 08 71 48	21 E/04
Bouleaux, Rue des	Rue	Stanstead		45 15 72 03	31 H/01
Bouleaux, Rue des	Rue	Hull		45 26 75 44	31 G/05
Bouleaux, Rue des	Rue	Verchères		45 51 73 14	31 H/14
Bouleaux, Rue des	Rue	Papineau		45 51 75 10	31 G/14
Bouleaux, Rue des	Rue	Richelieu		46 02 73 07	31 I/03
Bouleaux, Rue des	Rue	Mégantic		46 05 71 18	21 L/03
Bouleaux, Rue des	Rue	Lévis		46 39 71 18	21 L/11
Bouleaux, Rue des	Rue	Portneuf		46 44 71 35	21 L/12
Bouleaux, Rue des	Rue	Rivière-du-Loup		48 07 69 10	22 C/03
Bouleaux, Rue des	Rue	Chicoutimi		48 20 70 52	22 D/07
Bouleaux, Rue des	Rue	Chicoutimi		48 25 71 13	22 D/06
Boulet, Cours d'eau	Ruisseau	Abitibi	Cléricy	48 25 78 48	32 D/07
Boulet, Cours d'eau	Ruisseau	Abitibi	Palmarolle	48 40 79 13	32 D/11
Boulet, Cours d'eau	Ruisseau	Territoire-du-Nouveau-Québec	Paradis	49 10 79 11	32 E/03
Boulianne, Embranchement	Ruisseau	Saguenay	Bergeronnes	48 16 69 30	22 C/05
Boult, Rue	Rue	Hull		45 26 75 44	31 G/05
Bourassa, Circonscription électorale de	Circ. élect. provinciale	Île-de-Montréal		45 36 73 38	31 H/12
Bourassa, Cours d'eau	Ruisseau	Abitibi	Poularies	48 40 78 58	32 D/10
Bourassa, Rue	Rue	Richelieu		46 02 73 07	31 I/03
Bourassa, Rue	Rue	Chicoutimi		48 25 71 13	22 D/06
Bourbonnais, Rue	Rue	Soulanges		45 18 74 11	31 G/08
Bourbonnière, District électoral de	Circ. élect. municipale	Île-de-Montréal		45 34 73 34	31 H/12
Bourdeau, Branche	Ruisseau	Abitibi	Clermont	48 56 79 14	32 D/14
Bourgault, Rue	Rue	Mégantic		46 05 71 18	21 L/03
Bourgeault, Branche	Ruisseau	Abitibi	Duvernoy	48 35 77 55	32 C/12
Bourgeault, Cours d'eau	Ruisseau	Wolfe	Garthby	45 52 71 21	21 E/14
Bourgeois, Cours d'eau	Ruisseau	Richmond	Windsor	45 42 71 55	21 E/12
Bourgeois, Cours d'eau	Ruisseau	Abitibi	Royal-Roussillon	48 50 78 53	32 D/15
Bourgeois, District électoral des	Circ. élect. municipale	Lévis		46 42 71 18	21 L/11
Bourgeois, Rue	Rue	Verchères		45 51 73 14	31 H/14

NOM	ENTITÉ	DIVISION DE RECENSEMENT	CANTON	POSITION	CARTE
Bourgeois, Rue	Rue	Stanstead		45 08 71 48	21 E/04
Bourget, Circonscription électorale de	Circ. élect. provinciale	Île-de-Montréal		45 35 73 32	31 H/12
Bourget, Rue	Rue	Hull		45 26 75 44	31 G/05
Bourgogne, Rue de	Rue	Hull		45 26 75 44	31 G/05
Bourgogne, Rue de	Rue	Lévis		46 39 71 18	21 L/11
Bourgogne, Rue de la	Rue	Chicoutimi		48 25 71 13	22 D/06
Bourque, Cours d'eau	Ruisseau	Abitibi	Clermont	48 57 79 07	32 D/14
Bourque, Rue	Rue	Hull		45 26 75 44	31 G/05
Bourquin, Lac	Lac	Portneuf	Bois	47 10 72 13	31 P/01
Bousquet-Rivest, Cours d'eau	Ruisseau	L'Assomption		45 47 73 24	31 H/14
Bout, Lac du	Étang	Saguenay		49 01 69 34	22 F/04
Bout-de-l'Île, District électoral du	Circ. élect. municipale	Île-de-Montréal		45 42 73 30	31 H/12
Bouteille, Lac	Lac	Saguenay		51 46 57 14	12 P/14
Bouthillette, Cours d'eau	Ruisseau	Témiscamingue	Guérin	47 39 79 20	31 M/11
Bouthillette, Rue	Rue	Verchères		45 51 73 14	31 H/14
Boutin, Branche	Ruisseau	Abitibi	La Sarre	48 44 79 15	32 D/11
Boutin, Branche	Ruisseau	Abitibi	Clermont	48 57 79 13	32 D/14
Boutin, Cours d'eau	Ruisseau	Richmond	Windsor	45 39 71 50	21 E/12
Boutin, Cours d'eau	Ruisseau	Arthabaska	Tingwick	45 48 71 54	21 E/13
Boutin, Cours d'eau	Ruisseau	Lac-Saint-Jean-Ouest	Parent	48 40 72 23	32 A/09
Boutin, Cours d'eau	Ruisseau	Lac-Saint-Jean-Ouest	Dufferin, De Meulles	48 43 72 37	32 A/10
Boutin, Cours d'eau	Ruisseau	Abitibi	La Reine	48 50 79 26	32 D/14
Boutin, Embranchement	Ruisseau	Abitibi	Roquemare	48 36 79 21	32 D/11
Boutin, Rue	Rue	Frontenac		45 38 71 02	21 E/11
Bouvier, Rue	Rue	Richelieu		46 02 73 07	31 I/03
Boyer, Avenue	Avenue	Bellechasse		46 46 70 57	21 L/15
Boyer, Cours d'eau	Ruisseau	Témiscamingue	Devlin	47 36 78 41	31 M/10
Boyer, Rue	Rue	Hull		45 26 75 44	31 G/05
Boyer, Rue	Rue	Papineau		45 51 75 10	31 G/14
Boyle, Pointe	Pointe	Frontenac	Ditchfield	45 29 70 49	21 E/07
Brabant, Lac	Lac	Wolfe	Dudswell	45 40 71 38	21 E/12
Bradet, Embranchement	Ruisseau	Lac-Saint-Jean-Ouest	Parent	48 42 72 29	32 A/09
Bradette, Branche	Ruisseau	Territoire-du-Nouveau-Québec	Rousseau	49 04 79 14	32 E/03
Bradette, Ruisseau	Ruisseau	Québec		47 18 71 27	21 M/06
Bradord Cabin, Lac	Lac	Saguenay	Brest	51 35 57 15	12 P/11
Bradord Est, Rivière	Rivière	Saguenay	Brest	51 30 57 14	12 P/11
Brady, Rue	Rue	Hull		45 26 75 44	31 G/05
Branche Sud du Village, Cours d'eau	Ruisseau	Kamouraska		47 35 69 45	21 N/12
Brasier, Rue du	Rue	Verchères		45 34 73 12	31 H/11
Brassard, Cours d'eau	Ruisseau	Chicoutimi	Bourget	48 37 71 22	22 D/11
Brassard, Embranchement	Ruisseau	Chicoutimi	Simard	48 34 71 09	22 D/11
Brassard, Rue	Rue	Deux-Montagnes		45 32 74 00	31 G/09
Brassard, Rue	Rue	Chicoutimi		48 25 71 13	22 D/06
Brassard, Rue	Rue	Chicoutimi		48 33 71 20	22 D/11
Bras Sud, Cours d'eau	Ruisseau	Kamouraska		47 29 69 56	21 N/05
Bray, Cours d'eau	Ruisseau	Témiscamingue	Devlin	47 35 78 39	31 M/10
Brazeau, Cours d'eau	Ruisseau	Témiscamingue	Montreuil	47 45 79 28	31 M/11
Bread, Lac	Lac	Saguenay	Phélypeaux	51 35 57 25	12 P/11
Bread, Lac	Lac	Saguenay		51 37 57 46	12 P/12

NOM	ENTITÉ	DIVISION DE RECENSEMENT	CANTON	POSITION	CARTE
Breadner, Rue	Rue	Hull		45 26 75 44	31 G/05
Brébeuf, Rue	Rue	Hull		45 26 75 44	31 G/05
Breckenridge, District électoral de	Circ. élect. municipale	Pontiac	Eardley	45 29 75 57	31 G/05
Bréhaut	Canton	Saint-Maurice		47 03 73 38	31 P/04
Bréhaut, Lac	Lac	Champlain	Bréhaut, Livernois	47 08 73 35	31 P/04
Brest, Impasse de	Cul-de-sac	Hull		45 26 75 44	31 G/05
Bretagne, Rue de	Rue	Hull		45 26 75 44	31 G/05
Bretagne, Rue de	Rue	Verchères		45 33 73 16	31 H/11
Bretagne, Rue de la	Rue	Chicoutimi		48 25 71 13	22 D/06
Breton, Cours d'eau	Ruisseau	Témiscamingue	Brodeur	47 34 78 48	31 M/10
Breton, Cours d'eau	Ruisseau	Témiscamingue	Brodeur	47 36 78 53	31 M/10
Brick House, Anse	Anse	Saguenay	Archipel-de-Blanc- Sablon	51 24 57 09	12 P/06
Brigham, Rue	Rue	Hull		45 26 75 44	31 G/05
Brillant, Montée	Montée	Rimouski		48 22 68 42	22 C/07
Briqueterie, Chemin de la	Chemin	Argenteuil		45 34 74 20	31 G/09
Brisé, Lac	Lac	Chicoutimi	Rouleau	48 53 71 21	22 D/14
Brissette, Rue	Rue	Verchères		45 34 73 12	31 H/11
Brisson, Avenue	Avenue	Lac-Saint-Jean-Ouest		49 00 72 33	32 A/15
Brisson, Branche	Ruisseau	Témiscamingue	Beauchastel	48 17 79 09	32 D/06
Brisson, Cours d'eau	Ruisseau	Saguenay	Escoumins	48 24 69 20	22 C/06
Brittany, Rue	Rue	Chicoutimi		48 25 71 13	22 D/06
Brochet, Lac	Lac	Lac-Saint-Jean-Ouest	Proulx	48 58 71 57	22 D/13
Brochet, Lac du	Lac	Lac-Saint-Jean-Ouest	D'Anville	49 09 73 05	32 H/03
Brochu, Ruisseau à	Ruisseau	Richmond	Stoke	45 34 71 44	21 E/12
Brodeur, Cours d'eau	Ruisseau	Abitibi	Clermont, Chazel	49 00 79 08	32 D/14
Brodeur, Rue	Rue	Hull		45 26 75 44	31 G/05
Brodeur, Rue	Rue	Shefford		45 29 72 45	31 H/07
Brodeur, Rue	Rue	Chicoutimi		48 25 71 13	22 D/06
Brome, Division d'enregistrement de	Division d'enregistrement	Brome	Sutton, Potton	45 05 72 35	31 H/02
Brome-Missisquoi, Circonscription électorale de	Circ. élect. provinciale	Missisquoi	Sutton, Bolton	45 12 72 45	31 H/02
Brompton Gore	Municipalité	Richmond	Brompton	45 29 72 12	31 H/08
Brookbury, Chemin	Chemin	Compton		45 30 71 30	21 E/11
Brookbury, Chemin	Chemin	Compton		45 35 71 20	21 E/11
Brouillard, Chemin	Chemin	Richmond		45 42 71 50	21 E/12
Brouillard, Rue	Rue	Nicolet		46 15 72 36	31 I/02
Brouillette, Rue	Rue	Nicolet		46 15 72 36	31 I/02
Brouillette-Marcotte, Île	Îlot	Richmond	Melbourne	45 37 72 05	31 H/09
Brousseau, Cours d'eau	Ruisseau	Abitibi	La Sarre	48 46 79 14	32 D/14
Brousseau, Cours d'eau	Ruisseau	Lac-Saint-Jean-Ouest	Albanel	48 51 72 24	32 A/16
Brown, Île	Île	Drummond	Durham	45 47 72 16	31 H/16
Brown, Ruisseau	Ruisseau	Saguenay	Pontchartrain	51 20 57 58	12 P/05
Brown's Hill	Hameau	Stanstead	Stanstead	45 08 72 07	31 H/01
Bruants, Rue des	Rue	Verchères		45 51 73 14	31 H/14
Bruck, District électoral de	Circ. élect. municipale	Missisquoi	Dunham	45 12 72 45	31 H/02
Brûlé, Chemin du	Chemin	Stanstead		45 15 72 03	31 H/01
Brûlé, Cours d'eau	Ruisseau	Rivière-du-Loup	Demers	47 48 69 04	21 N/14
Brûlé, Rang du	Chemin	Verchères		45 51 73 14	31 H/14
Brûlée, Montagne	Mont	Wolfe	Ham-Sud	45 49 71 35	21 E/13

NOM	ENTITÉ	DIVISION DE RECENSEMENT	CANTON	POSITION	CARTE
Brûlis, Rue du	Rue	Portneuf		46 45 71 30	21 L/11
Brûlot, Lac du	Lac	Lac-Saint-Jean-Ouest		48 23 72 41	32 A/07
Bruneau, Cours d'eau	Ruisseau	Témiscamingue	Rémigny	47 45 79 14	31 M/14
Bruneau, Ruisseau	Ruisseau	Abitibi	Languedoc	48 50 78 41	32 D/15
Brunelle, Montée	Montée	Bagot		45 39 72 41	31 H/10
Brunet, Cours d'eau	Ruisseau	Témiscamingue	Montreuil	47 48 79 26	31 M/14
Brunet, Cours d'eau	Ruisseau	Témiscamingue	Desandrouins	47 55 79 15	31 M/14
Brunet, Rue	Rue	Hull		45 26 75 44	31 G/05
Bruyère, Lac	Lac	Témiscamingue	Rouyn	48 10 78 57	32 D/02
Bryant's Landing	Hameau	Brome	Bolton	45 11 72 14	31 H/01
Bûcher, Ruisseau du	Ruisseau	Frontenac	Woburn	45 21 70 53	21 E/07
Buck, Mont	Colline	Argenteuil	Montcalm	45 58 74 29	31 G/16
Buissières-Girard, Cours d'eau	Ruisseau	Lac-Saint-Jean-Ouest	Normandin	48 51 72 29	32 A/16
Buisson, Rue du	Rue	Chicoutimi		48 33 71 20	22 D/11
Buissons, Rue des	Rue	Portneuf		46 44 71 35	21 L/12
Buissons Est, Rue des	Rue	Lévis		46 48 71 11	21 L/14
Buissons Ouest, Rue des	Rue	Lévis		46 48 71 11	21 L/14
Bull Pen	Lieu-dit	Québec		46 56 71 28	21 L/14
Burbank, Étang	Étang	Richmond	Shipton	45 46 72 00	31 H/16
Burbank, Ruisseau	Ruisseau	Richmond	Shipton	45 47 72 02	31 H/16
Bureau, Cours d'eau	Ruisseau	Abitibi	Des Méloizes	48 54 79 29	32 D/14
Bureau-de-Poste, Rue du	Rue	Bonaventure		48 06 66 08	22 B/01
Burnt Trap, Pointe	Pointe	Saguenay		51 48 57 43	12 P/13
Busque, Ruisseau	Ruisseau	Beauce		46 03 70 46	21 L/02
Bussièrès, Rue	Rue	Richelieu		46 03 73 04	31 I/03
Buteau, Rue	Rue	Hull		45 26 75 44	31 G/05
Buteau, Rue	Rue	Lévis		46 39 71 18	21 L/11
Butor, Lac du	Lac	Charlevoix-Ouest		47 49 70 37	21 M/15
Butternuts Flats	Lieu-dit	Stanstead	Hatley	45 11 72 03	31 H/01

C

Cabaret, Cours d'eau	Ruisseau	Kamouraska		47 33 69 45	21 N/12
Cabine, Anse à la	Anse	Saguenay	Marsal	51 26 57 56	12 P/05
Cabine, Baie de la	Baie	Saguenay		51 33 57 57	12 P/12
Cabine, Lac de la	Lac	Saguenay		51 33 57 56	12 P/12
Cabochon, Lac du	Étang	Saguenay		49 01 69 21	22 F/03
Cabosagiwi, Ruisseau	Ruisseau	Abitibi	Ligneris	48 59 78 34	32 D/15
Cabot, Rue	Rue	Chicoutimi		48 25 71 13	22 D/06
Caché, Lac	Lac	Saguenay	Escoumins	48 27 69 31	22 C/05
Caché, Lac	Lac	Chicoutimi		48 56 71 19	22 D/14
Caché, Lac	Lac	Lac-Saint-Jean-Ouest	Milot	48 56 71 47	22 D/13
Cache, Lac de la	Lac	Chicoutimi	Aulneau	48 52 71 11	22 D/14
Cachette-chez-Ringuette, La	Lieu-dit	Lac-Saint-Jean-Ouest	Métabetchouan	48 22 72 01	32 A/08
Cadiou, Rue	Rue	Chicoutimi		48 25 71 13	22 D/06
Cadieux, Rue	Rue	Richelieu		46 02 73 07	31 I/03
Cado, Rue	Rue	Richelieu		46 02 73 07	31 I/03
Cadotte, Branche	Ruisseau	Abitibi	Duparquet	48 34 79 11	32 D/11

NOM	ENTITÉ	DIVISION DE RECENSEMENT	CANTON	POSITION	CARTE
Cadrin, Cours d'eau	Ruisseau	Abitibi	La Sarre	48 52 79 13	32 D/14
Café, Lac	Lac	Saguenay		51 45 57 12	12 P/14
Caille, Rue de la	Rue	Lévis		46 39 71 18	21 L/11
Cailloux, Anse aux	Anse	Saguenay	Archipel-de-Blanc- Sablon	51 25 57 12	12 P/06
Calcite, Impasse de la	Cul-de-sac	Hull		45 26 75 44	31 G/05
Callière	Canton	Charlevoix-Est		47 55 69 55	21 N/13
Calvaire, Chemin du	Chemin	Bonaventure		48 10 65 52	22 A/04
Calvaire, Le	Colline	Argenteuil	Howard	45 58 74 19	31 G/16
Camélias, Rue des	Rue	Verchères		45 33 73 16	31 H/11
Camélias, Rue des	Rue	Lévis		46 39 71 18	21 L/11
Camille, Cours d'eau	Ruisseau	Lac-Saint-Jean-Est	De l'île	48 43 71 42	22 D/12
Camille, Rue	Rue	Papineau		45 51 75 10	31 G/14
Camille-Parenteau, Pont	Pont	Yamaska		46 00 72 55	31 I/02
Camiré, Rue	Rue	Yamaska		46 04 72 50	31 I/02
Camp, Lac du	Lac	Chicoutimi	Aulneau	48 53 71 12	22 D/14
Campagnard, Rue du	Rue	Richelieu		46 02 73 07	31 I/03
Campbell's Bay	Municipalité de village	Pontiac	Litchfield	45 44 76 36	31 F/10
Camp-d'Accueil, Chemin du	Chemin	Chicoutimi		48 06 70 50	22 D/02
Campeur, Lac du	Lac	Chicoutimi		48 56 71 18	22 D/14
Canard, Lac	Lac	Lac-Saint-Jean-Ouest	Dablon	48 20 72 10	32 A/08
Canard, Lac	Étang	Terrebonne		45 51 74 07	31 G/16
Canard, Lac	Étang	Argenteuil	Wentworth	45 52 74 21	31 G/16
Canard, Lac au	Étang	Lac-Saint-Jean-Ouest	D'Anville	49 06 73 06	32 H/03
Canard, Lac du	Lac	Portneuf	Colbert	46 55 71 59	21 L/13
Canards, Lac des	Lac artificiel	Frontenac	Chesham	45 22 71 00	21 E/06
Candy, Lac	Lac	Saguenay		51 45 57 51	12 P/13
Caneton, Lac du	Lac	Lac-Saint-Jean-Ouest	Chabanel	48 10 72 48	32 A/02
Caniapiscau	Territoire non organisé	Territoire-du-Nouveau-Québec		54 52 69 55	23 K/13
Canot, Lac du	Lac	Saguenay	Chevalier	51 31 57 49	12 P/12
Canots, Lac des	Lac	Lac-Saint-Jean-Ouest	Aiguillon	49 38 73 16	32 H/11
Canton-Carleton, Route du	Chemin	Bonaventure		48 06 66 08	22 B/01
Cantonnier, Avenue du	Avenue	Rimouski		48 32 68 05	22 C/09
Canton Roxton-Béthanie, Cours d'eau	Ruisseau	Shefford	Roxton	45 32 72 28	31 H/09
Cantons, Route des	Route	Papineau		45 59 74 55	31 G/15
Caouette, Cours d'eau	Ruisseau	Abitibi	Palmarolle, La Sarre	48 43 79 11	32 D/11
Caouette, Cours d'eau	Ruisseau	Abitibi	Languedoc	48 50 78 41	32 D/15
Caouette Nord, Rue	Rue	Mégantic		46 05 71 18	21 L/03
Caouette Sud, Rue	Rue	Mégantic		46 05 71 18	21 L/03
Cap, Chemin du	Chemin	Bagot		45 39 72 41	31 H/10
Cap, Lac du	Lac	Chicoutimi	Hébert	48 18 70 18	22 D/08
Cap, Montagne du	Mont	Lac-Saint-Jean-Ouest	Mornay	49 16 73 11	32 H/06
Cap, Rue du	Rue	Portneuf		46 40 71 47	21 L/12
Cap, Rue du	Rue	Portneuf		46 44 71 35	21 L/12
Cap, Rue du	Rue	Chicoutimi		48 20 70 52	22 D/07
Cap, Rue du	Rue	Chicoutimi		48 25 71 13	22 D/06
Cap, Ruisseau du	Ruisseau	Frontenac	Woburn	45 17 70 54	21 E/07
Cap-à-l'Est, Chemin du	Chemin	Chicoutimi		48 23 70 35	22 D/07
Cap-Chat, Réserve faunique de	Réserve faunique	Matane	Romieue	48 58 66 42	22 B/15

NOM	ENTITÉ	DIVISION DE RECENSEMENT	CANTON	POSITION	CARTE
Capcour, Rue	Rue	Richelieu		46 02 73 07	31 I/03
Cap-de-la-Madeleine	Ville	Champlain		46 22 72 31	31 I/07
Cap-de-Roche, Le	Lieu-dit	Arthabaska	Tingwick	45 48 71 54	21 E/13
Cape Cove	Localité	Gaspé-Est	Percé	48 26 64 20	22 A/08
Cape Hopes Advance	Localité	Territoire-du-Nouveau-Québec		61 05 69 34	25 F/04
Capitaine-Bernier, Rue du	Rue	Lévis		46 48 71 11	21 L/14
Capitolin, Rue du	Rue	Québec		46 52 71 26	21 L/14
Caplan, Île du	Île	Saguenay	Archipel-du-Vieux-Fort	51 26 57 33	12 P/05
Cap-Rouge	Ville	Québec		46 45 71 22	21 L/14
Caps, Rue des	Rue	Saguenay		50 18 64 20	22 I/08
Cap-Santé, Rue de	Rue	Papineau		45 51 75 10	31 G/14
Capucette, Lac	Étang	Saguenay		49 01 69 07	22 F/03
Capucines, Rue des	Rue	Hull		45 26 75 44	31 G/05
Carabine, Chute de la	Chute	Saguenay		51 05 66 18	22 O/01
Carbonneau, Embranchement	Ruisseau	Abitibi	Languedoc	48 45 78 50	32 D/15
Carcajou, Petit lac	Lac	Lac-Saint-Jean-Ouest	Lauberivière	49 17 72 57	32 H/07
Carcajou, Pointe	Pointe	Saguenay		51 54 57 51	12 P/13
Carcajou, Ruisseau	Ruisseau	Saguenay		51 54 57 51	12 P/13
Carresse, Lac de la	Lac	Chicoutimi		48 58 71 16	22 D/14
Cardin, Cours d'eau	Ruisseau	Abitibi	Clermont	48 59 79 08	32 D/14
Cardinal, Cours d'eau	Ruisseau	Témiscamingue	Guérin	47 39 79 14	31 M/11
Cardinal, Rue	Rue	Papineau		45 51 75 10	31 G/14
Cardinal, Rue du	Rue	Stanstead		45 08 71 48	21 E/04
Careys Hill	Localité	Bonaventure	New Richmond	48 07 65 47	22 A/04
Caribou, Montagne	Mont	Frontenac	Woburn	45 26 70 38	21 E/07
Caribou, Ruisseau	Ruisseau	Frontenac	Woburn	45 26 70 41	21 E/07
Carignan, Cours d'eau	Ruisseau	Abitibi	Dalquier	48 38 78 07	32 D/09
Carignan, Impasse	Cul-de-sac	Saint-Maurice		46 21 72 33	31 I/07
Carignan, Rue	Rue	Papineau		45 51 75 10	31 G/14
Carillon, Rue	Rue	Stanstead		45 08 71 48	21 E/04
Carillon, Rue de	Rue	Hull		45 26 75 44	31 G/05
Carillon, Rue de	Rue	Lévis		46 48 71 11	21 L/14
Carillon, Rue de	Rue	Chicoutimi		48 25 71 13	22 D/06
Carmen, Rue	Rue	Papineau		45 51 75 10	31 G/14
Carnation, Rue	Rue	Shefford		45 21 72 33	31 H/07
Carole, Lac	Lac	Pontiac	Angoumois	46 28 76 11	31 K/08
Caroline, Lac	Lac	Argenteuil	Gore	45 46 74 14	31 G/16
Caron, Branche	Ruisseau	Abitibi	Berry	48 49 78 16	32 D/16
Caron, Cours d'eau	Ruisseau	Témiscamingue	Fabre	47 16 79 19	31 M/06
Caron, Cours d'eau	Ruisseau	Témiscamingue	Guigues	47 31 79 23	31 M/11
Caron, Cours d'eau	Ruisseau	Rivière-du-Loup	Demers	47 51 69 08	21 N/14
Caron, Cours d'eau	Ruisseau	Abitibi	Roquemaure	48 38 79 22	32 D/11
Caron, Cours d'eau	Ruisseau	Abitibi	Languedoc	48 50 78 43	32 D/15
Caron, Écluse des	Écluse	Lac-Saint-Jean-Ouest	Roberval	48 30 72 16	32 A/09
Caron, Lac	Lac	Terrebonne		45 50 74 09	31 G/16
Caron, Rue	Rue	Hull		45 26 75 44	31 G/05
Caron, Rue	Rue	Deux-Montagnes		45 32 74 00	31 G/09
Caron, Rue	Rue	Verchères		45 33 73 16	31 H/11
Caron, Rue	Rue	Bonaventure		48 10 65 52	22 A/04
Carouges, Impasse des	Cul-de-sac	Hull		45 26 75 44	31 G/05
Carouges, Rue des	Rue	Québec		46 54 71 23	21 L/14
Carpe, Lac de la	Lac	Lac-Saint-Jean-Ouest	Mornay	49 17 73 10	32 H/06

NOM	ENTITÉ	DIVISION DE RECENSEMENT	CANTON	POSITION	CARTE
Carpentier, Montée	Chemin	Gatineau		46 06 75 54	31 J/04
Carpentier, Rue	Rue	Verchères		45 34 73 12	31 H/11
Carré, Rang du	Chemin	Bagot		45 39 72 41	31 H/10
Carreau, Cours d'eau	Ruisseau	Abitibi	La Reine	48 47 79 19	32 D/14
Carreau, Rue	Rue	Mégantic		46 05 71 18	21 L/03
Carrette, Rue	Rue	Mégantic		46 05 71 18	21 L/03
Carrier, Cours d'eau	Ruisseau	Abitibi	Poularies	48 40 79 04	32 D/11
Carrier, Rue	Rue	Mégantic		46 05 71 18	21 L/03
Carrier, Rue	Rue	Lévis		46 48 71 11	21 L/14
Carrière, Boulevard de la	Boulevard	Hull		45 26 75 44	31 G/05
Carrière, Chemin de la	Chemin	Missisquoi		45 07 73 02	31 H/03
Carrière, Pointe	Pointe	Argenteuil	Wentworth	45 46 74 26	31 G/16
Carrière, Rang de la	Chemin	Bagot		45 39 72 41	31 H/10
Carrière, Rue	Rue	Chicoutimi		48 25 71 13	22 D/06
Carruthers, Lac	Lac	Argenteuil	Gore	45 46 74 19	31 G/16
Carruthers, Lac	Lac	Argenteuil		45 50 74 17	31 G/16
Carson, Branche	Ruisseau	Drummond	Durham	45 40 72 16	31 H/09
Cartier, Cours d'eau	Ruisseau	Abitibi	Languedoc	48 49 78 51	32 D/15
Cartier, Rue	Rue	Hull		45 26 75 44	31 G/05
Cartier, Rue	Rue	Papineau		45 51 75 10	31 G/14
Cartier, Rue	Rue	Mégantic		46 05 71 18	21 L/03
Cartier, Rue	Rue	Lévis		46 48 71 11	21 L/14
Cartier, Rue	Rue	Chicoutimi		48 25 71 13	22 D/06
Cartierville, District électoral de	Circ. élect. municipale	Île-de-Montréal		45 32 73 43	31 H/12
Casavant, Rue	Rue	Verchères		45 33 73 16	31 H/11
Cascade, Lac de la	Lac	Chicoutimi		48 59 71 11	22 D/14
Cascade, Ruisseau de la	Ruisseau	Lac-Saint-Jean-Ouest	Albanel	48 54 72 18	32 A/16
Cascades, Les	Cascades	Lac-Saint-Jean-Ouest		48 55 72 19	32 A/16
Cascades, Ponts des	Ponts	Portneuf		46 49 71 58	21 L/13
Cascades, Ruisseau des	Ruisseau	Frontenac	Woburn	45 25 70 42	21 E/07
Cascades-Malignes	Territoire non organisé	Gatineau	Mitchell, Froidevaux	47 07 76 06	31 N/01
Casse-Glace, Quai	Quai	Arthabaska	Simpson	45 59 72 14	31 H/16
Castel, Rue	Rue	Chicoutimi		48 25 71 13	22 D/06
Castle Gardens	Secteur résidentiel	Chambly		45 29 73 26	31 H/06
Castner, Rue	Rue	Chicoutimi		48 25 71 13	22 D/06
Castonguay, Branche	Ruisseau	Lac-Saint-Jean-Ouest	De Meulles	48 41 72 32	32 A/10
Castonguay, Cours d'eau	Ruisseau	Kamouraska		47 35 69 45	21 N/12
Castonguay, Cours d'eau	Ruisseau	Abitibi	Roquemaure	48 36 79 29	32 D/11
Castonguay, Cours d'eau	Ruisseau	Abitibi	Royal-Roussillon	48 51 78 58	32 D/15
Castor, Cours d'eau	Ruisseau	Témiscamingue	Guigues	47 32 79 28	31 M/11
Castor, Crique	Ruisseau	Portneuf	Bois	47 01 72 11	31 P/01
Castor, Lac	Lac	Argenteuil	Howard	45 55 74 19	31 G/16
Castor, Lac	Lac	Argenteuil	Montcalm	45 58 74 27	31 G/16
Castor, Lac	Lac	Portneuf	Bois	47 02 72 12	31 P/01
Castor, Lac	Lac	Lac-Saint-Jean-Ouest	Jogues	48 52 71 44	22 D/13
Castor, Lac	Étang	Terrebonne		45 50 74 06	31 G/16
Castor, Rivière	Rivière	Chicoutimi		49 03 70 37	22 E/02
Castors, Baie des	Marécage	Portneuf		46 48 71 59	21 L/13
Castors, Cours d'eau des	Ruisseau	Témiscamingue	Duhamel	47 21 79 24	31 M/06
Castors, Étang à	Étang	Arthabaska	Tingwick	45 49 71 56	21 E/13

NOM	ENTITÉ	DIVISION DE RECENSEMENT	CANTON	POSITION	CARTE
Castors, Étang à	Étang	Arthabaska	Chester	46 00 71 44	21 E/13
Castors, Lac	Lac artificiel	Frontenac	Woburn	45 27 70 46	21 E/07
Castors, Lac aux	Marécage	Wolfe	Wolfestown	45 56 71 34	21 E/13
Castors, Petit lac des	Lac	Lac-Saint-Jean-Ouest	Parent	48 39 72 19	32 A/09
Castors, Petits lacs	Lacs	Chicoutimi	Aulneau	48 49 71 12	22 D/14
Castro, Lac	Lac	Saguenay	Villejouiin	49 06 69 16	22 F/03
Cataran, Pointe	Pointe	Saguenay	Marsal	51 27 57 55	12 P/05
Catellier, Rue	Rue	Rivière-du-Loup		48 07 69 10	22 C/03
Catherine, Rue	Rue	Richelieu		46 02 73 07	31 I/03
Caverhill, Lac	Lac	Argenteuil	Gore	45 47 74 18	31 G/16
Cayer, Rue	Rue	Hull		45 26 75 44	31 G/05
Cayouette, Cours d'eau	Ruisseau	Lac-Saint-Jean-Ouest	Ashuapmushuan	48 36 72 25	32 A/09
Cecil, Rue	Rue	Nicolet		46 15 72 36	31 I/02
Cèdres, Avenue des	Avenue	Rimouski		48 22 68 42	22 C/07
Cèdres, Cours d'eau des	Ruisseau	Rivière-du-Loup	Bégon	48 00 68 57	22 C/02
Cèdres, Lac des	Lac	Chicoutimi	Otis, Ferland	48 14 70 44	22 D/02
Cèdres, Lac des	Lac	Lac-Saint-Jean-Ouest	Roberval, Charlevoix	48 25 72 16	32 A/08
Cèdres, Rue des	Rue	Stanstead		45 08 71 48	21 E/04
Cèdres, Rue des	Rue	Châteauguay		45 09 73 41	31 H/04
Cèdres, Rue des	Rue	Stanstead		45 15 72 03	31 H/01
Cèdres, Rue des	Rue	Shefford		45 21 72 33	31 H/07
Cèdres, Rue des	Rue	Shefford		45 29 72 45	31 H/07
Cèdres, Rue des	Rue	Verchères		45 51 73 14	31 H/14
Cèdres, Rue des	Rue	Mégantic		46 05 71 18	21 L/03
Cèdres, Rue des	Rue	Lévis		46 39 71 18	21 L/11
Cèdres, Rue des	Rue	Portneuf		46 44 71 35	21 L/12
Cèdres, Rue des	Rue	Rivière-du-Loup		48 07 69 10	22 C/03
Cèdres, Rue des	Rue	Bonaventure		48 10 65 52	22 A/04
Cèdres, Rue des	Rue	Chicoutimi		48 20 70 52	22 D/07
Cèdres, Rue des	Rue	Chicoutimi		48 25 71 13	22 D/06
Cèdres, Ruisseau des	Ruisseau	Chicoutimi	Bagot	48 18 70 54	22 D/07
Ceinture, Chemin de	Chemin	Chicoutimi		48 20 70 52	22 D/07
Cendres, Lac des	Lac	Chicoutimi		49 06 70 44	22 E/02
Cent-Dixième Avenue	Avenue	Huntingdon		45 07 74 21	31 G/01
Centenaire, Passerelle du	Passerelle	Lac-Saint-Jean-Est	Signay, De l'île	48 33 71 39	22 D/12
Centenaire, Rue du	Rue	Chicoutimi		48 20 70 52	22 D/07
Centième Avenue	Avenue	Huntingdon		45 07 74 21	31 G/01
Cent-Quarante-Sixième Avenue	Avenue	Huntingdon		45 07 74 21	31 G/01
Cent-Quarante-Troisième Avenue	Avenue	Huntingdon		45 07 74 21	31 G/01
Cent-Quatorzième Avenue	Avenue	Huntingdon		45 07 74 21	31 G/01
Centrale, Boulevard de la	Boulevard	Chicoutimi		48 25 71 13	22 D/06
Centrale, Pont de la	Pont	Lac-Saint-Jean-Est	De l'île	48 35 71 38	22 D/12
Centre, Rue du	Rue	Châteauguay		45 09 73 41	31 H/04
Centre-Communautaire, Rue du	Rue	Yamaska		46 04 72 50	31 I/02
Centre-Communautaire, Rue du	Rue	Portneuf		46 49 71 58	21 L/13
Centre-Éducatif, Rue du	Rue	Bellechasse		46 46 70 57	21 L/15
Cent-Soixantième Avenue	Avenue	Huntingdon		45 07 74 21	31 G/01
Cent-Trente-et-Unième Rue	Rue	Huntingdon		45 07 74 21	31 G/01
Cent-Trente-Troisième Rue	Rue	Huntingdon		45 07 74 21	31 G/01
Cent-Vingt-Huitième Avenue	Avenue	Huntingdon		45 07 74 21	31 G/01
Cent-Vingt-Huitième Rue	Rue	Huntingdon		45 07 74 21	31 G/01
Cerisaie, Rue de la	Rue	Stanstead		45 15 72 03	31 H/01

NOM	ENTITÉ	DIVISION DE RECENSEMENT	CANTON	POSITION	CARTE
Cerisiers, Rue des	Rue	Lévis		46 39 71 18	21 L/11
Chablis, Rue du	Rue	Portneuf		46 45 71 30	21 L/11
Chabot, Rue	Rue	Verchères		45 33 73 16	31 H/11
Chabot, Rue	Rue	Verchères		45 51 73 14	31 H/14
Chabot, Rue	Rue	Lévis		46 48 71 11	21 L/14
Chabot, Ruisseau	Ruisseau	Richmond	Brompton	45 33 72 03	31 H/09
Chagnon-Label, Cours d'eau	Ruisseau	Drummond	Kingsey	45 50 72 13	31 H/16
Chahoon, Pont	Pont	Champlain		46 37 72 41	31 I/10
Chaillon, Rue	Rue	Chicoutimi		48 25 71 13	22 D/06
Chaîne, Branche	Ruisseau	Abitibi	Pouliaries	48 43 78 57	32 D/10
Chaîne-de-Lacs, Chemin de la	Chemin	Sherbrooke		45 23 72 12	31 H/08
Chaîne de Lacs, La	Lacs	Sherbrooke	Orford	45 24 72 12	31 H/08
Chalet, Chemin du	Chemin	Terrebonne		46 07 74 36	31 J/02
Chalets, Chemin des	Chemin	Shefford		45 30 72 30	31 H/10
Chalets, Rue des	Rue	Portneuf		46 40 71 47	21 L/12
Chalifour, Branche	Ruisseau	Portneuf		46 43 72 06	31 I/09
Chalifoux, Cours d'eau	Ruisseau	Abitibi	Clermont	48 58 79 07	32 D/14
Chalifoux, Rue	Rue	Richelieu		46 02 73 07	31 I/03
Chalkers, Baie	Baie	Saguenay	Bonne-Espérance	51 33 57 43	12 P/12
Chalkers, Ruisseau	Ruisseau	Saguenay	Bonne-Espérance	51 33 57 43	12 P/12
Chaloupe, Lac de la	Lac	Lac-Saint-Jean-Ouest		48 24 72 43	32 A/07
Chaloux, Chemin	Chemin	Stanstead		45 15 72 03	31 H/01
Chamberland, Avenue	Avenue	Rimouski		48 22 68 42	22 C/07
Chamberland, Cours d'eau	Ruisseau	Lac-Saint-Jean-Ouest	Ashuapmushuan	48 36 72 19	32 A/09
Chamberland, Place	Place	Lévis		46 39 71 18	21 L/11
Chamberland-Bérubé, Cours d'eau	Ruisseau	Kamouraska		47 26 69 58	21 N/05
Chambéry, Rue de	Rue	Chicoutimi		48 25 71 13	22 D/06
Chambly, Circonscription électorale de	Circ. élect. provinciale	Chambly		45 27 73 17	31 H/06
Chambly, Division d'enregistrement de	Division d'enregistrement	Chambly		45 27 73 17	31 H/06
Chambly, Rue	Rue	Chicoutimi		48 25 71 13	22 D/06
Chambord, Anse de	Baie	Lac-Saint-Jean-Ouest	Charlevoix	48 27 72 07	32 A/08
Champagnat, Rue	Rue	Lévis		46 48 71 11	21 L/14
Champagne, Branche	Ruisseau	Abitibi	Figury	48 28 78 10	32 D/08
Champagne, Chemin	Chemin	Richelieu		46 02 73 07	31 I/03
Champagne, Rue	Rue	Hull		45 26 75 44	31 G/05
Champagne, Rue de la	Rue	Chicoutimi		48 25 71 13	22 D/06
Champ-Doré, Rue du	Rue	Verchères		45 34 73 12	31 H/11
Champigny, Cours d'eau	Ruisseau	Lac-Saint-Jean-Est	Mésy	48 22 71 36	22 D/05
Champion, Cours d'eau	Ruisseau	Témiscamingue	Brodeur	47 36 78 53	31 M/10
Champlain	Municipalité	Champlain		46 27 72 21	31 I/08
Champlain, Avenue	Avenue	Huntingdon		45 03 73 35	31 H/04
Champlain, Chemin	Chemin	Missisquoi		45 07 73 02	31 H/03
Champlain, Circonscription électorale de	Circ. élect. provinciale	Champlain		46 30 72 30	31 I/08
Champlain, District électoral de	Circ. élect. municipale	Laprairie		45 23 73 32	31 H/05
Champlain, Division d'enregistrement de	Division d'enregistrement	Champlain		46 34 72 28	31 I/09
Champlain, Rue	Rue	Hull		45 26 75 44	31 G/05
Champlain, Rue	Rue	Verchères		45 51 73 14	31 H/14

NOM	ENTITÉ	DIVISION DE RECENSEMENT	CANTON	POSITION	CARTE
Champlain, Rue	Rue	Papineau		45 51 75 10	31 G/14
Champlain, Rue	Rue	Richelieu		46 02 73 07	31 L/03
Champlain, Rue	Rue	Mégantic		46 05 71 18	21 L/03
Champoux, Ruisseau à Champredon	Ruisseau Canton	Wolfe Pontiac	Wotton	45 45 71 50 47 45 77 00	21 E/12 31 N/14
Chanceux, Lac	Lac	Lac-Saint-Jean-Ouest	Mornay	49 16 73 12	32 H/06
Chandler, Fosse	Fosse à saumon	Saguenay		51 51 57 47	12 P/13
Chandler, Lac	Lac	Saguenay		50 07 68 27	22 K/01
Chanoine-Audet, Avenue	Avenue	Bellechasse		46 48 70 45	21 L/15
Chanoine-Blais, Rue du	Rue	Lévis		46 48 71 11	21 L/14
Chanoine-Carrière, Rue du	Rue	Hull		45 26 75 44	31 G/05
Chanoine-Côté, Rue du	Rue	Rivière-du-Loup		48 07 69 10	22 C/03
Chanoine-Gaudreault, Rue du	Rue	Chicoutimi		48 20 70 52	22 D/07
Chanoine-Page, Rue du	Rue	Rimouski		48 26 68 33	22 C/07
Chantal, Lac	Lac	Argenteuil	Howard	45 58 74 22	31 G/16

C

Chanterelle, Lac	Lac	Lac-Saint-Jean-Ouest	Chabanel	48 13 72 50	32 A/02
Chanterelle, Rue de la	Rue	Portneuf		46 44 71 35	21 L/12
Chapais, Rue	Rue	Chicoutimi		48 25 71 13	22 D/06
Chapeau, Lac	Lac	Chicoutimi		48 55 71 12	22 D/14
Chapeau, Lac	Lac	Saguenay		51 53 57 38	12 P/13
Chapelle, Chemin de la	Rue	Argenteuil		45 34 74 20	31 G/09
Chapel's Corner	Localité	Missisquoi	Dunham	45 09 72 48	31 H/02
Chapleau, Circonscription électorale de	Circ. élect. provinciale	Hull	Templeton	45 40 75 40	31 G/12
Chapleau, Rue	Rue	Laprairie		45 22 73 33	31 H/05
Chapleau, Rue	Rue	Hull		45 26 75 44	31 G/05
Chapman, Mont	Mont	Richmond	Stoke	45 34 71 40	21 E/12
Chaput, Embranchement	Ruisseau	Abitibi	Rochebaucourt	48 40 77 31	32 C/12
Charbonneau, Cours d'eau	Ruisseau	Abitibi	Clermont, Des Méloizes	48 53 79 18	32 D/14
Charbonneau, Cours d'eau	Ruisseau	Abitibi	Clermont	48 59 79 09	32 D/14
Charbonnier, Rue du	Rue	Lévis		46 48 71 11	21 L/14
Chardin, Rue	Rue	Chicoutimi		48 25 71 13	22 D/06
Chardonnerets, Rue des	Rue	Hull		45 26 75 44	31 G/05
Charente, Rue de la	Rue	Chicoutimi		48 25 71 13	22 D/06
Charest, Branche	Ruisseau	Kamouraska		47 36 69 46	21 N/12
Charest, Cours d'eau	Ruisseau	Kamouraska		47 33 69 48	21 N/12
Charest, Lac	Lac	Portneuf	Bois	47 02 72 16	31 P/01
Charest, Rue	Rue	Mégantic		46 05 71 18	21 L/03
Charette, Rue	Rue	Deux-Montagnes		45 32 74 00	31 G/09
Chariste, Chute à	Chute	Lac-Saint-Jean-Ouest	Pelletier	48 56 72 15	32 A/16
Charles, Cours d'eau	Ruisseau	Lac-Saint-Jean-Ouest	Dalmas	48 50 72 01	32 A/16
Charles, Rue	Rue	Huntingdon		45 07 74 21	31 G/01
Charles, Ruisseau à	Ruisseau	Chicoutimi	Bagot	48 22 70 56	22 D/07
Charles-Albanel, Rue	Rue	Hull		45 26 75 44	31 G/05

NOM	ENTITÉ	DIVISION DE RECENSEMENT	CANTON	POSITION	CARTE
Charlesbourg, Circonscription électorale de	Circ. élect. provinciale	Québec		46 51 71 16	21 L/14
Charles-De Gaulle, Pont	Pont	Île-de-Montréal		46 42 73 30	31 H/12
Charles-E., Lac	Lac artificiel	Frontenac	Chesham	45 24 71 00	21 E/07
Charles-Édouard, Rue	Rue	Lévis		46 48 71 11	21 L/14
Charles-Hébert, Rue	Rue	Nicolet		46 15 72 36	31 I/02
Charles-Rodrigue, Rue	Rue	Lévis		46 48 71 11	21 L/14
Charles-Roy, Place	Place	Joliette		46 01 73 21	31 I/03
Charlevoix	Région	Charlevoix-Est	De Sales, Saguenay	47 39 70 09	21 M/09
Charlevoix, Circonscription électorale de	Circ. élect. provinciale	Charlevoix-Est	Saguenay, Chauveau	47 33 70 32	21 M/10
Charlevoix, Deuxième division d'enregistrement de	Division d'enregistrement	Charlevoix-Ouest	Settrington, Lacoste	47 33 70 32	21 M/10
Charlevoix, District judiciaire de	District judiciaire	Charlevoix-Ouest	Callière, Lacoste	47 39 70 09	21 M/09
Charlevoix, Première division d'enregistrement de	Division d'enregistrement	Charlevoix-Est	Chauveau, Saguenay	47 55 70 10	21 M/16
Charlevoix, Rue	Rue	Hull		45 26 75 44	31 G/05
Charlevoix, Zac de	Zone d'aménagement et de cons.	Charlevoix-Ouest	Settrington, Callière	47 39 70 09	21 M/09
Charlie-Baka, Lac	Lac	Saguenay		51 39 57 16	12 P/11
Charlie-Baka, Ruisseau	Ruisseau	Saguenay		51 36 57 16	12 P/11
Charlie-Head, Colline	Colline	Saguenay		51 41 57 53	12 P/12
Charlie-Mark, Pointe	Pointe	Saguenay	Chevalier	51 28 57 51	12 P/05
Charlie-Mark, Ruisseau	Ruisseau	Saguenay		51 51 57 33	12 P/13
Charlotte, Embranchement	Ruisseau	Lac-Saint-Jean-Ouest	Dolbeau, Proulx	48 55 72 03	32 A/16
Charlotte, Lac	Lac	Chicoutimi		48 54 70 52	22 D/15
Charlton, Île	Île	Terrebonne		45 51 74 08	31 G/16
Charpentier, Rue du	Rue	Lévis		46 48 71 11	21 L/14
Charrois, Cours d'eau	Ruisseau	Abitibi	La Sarre	48 52 79 17	32 D/14
Charron, Branche	Ruisseau	Témiscamingue	Bellecombe	48 08 79 05	32 D/03
Charron, Branche	Ruisseau	Abitibi	Clermont	48 55 79 14	32 D/14
Charron, Pointe	Pointe	Argenteuil	Wentworth	45 54 74 28	31 G/16
Charron, Rue	Rue	Hull		45 26 75 44	31 G/05
Charron, Rue	Rue	Verchères		45 51 73 14	31 H/14
Charron, Rue du	Rue	Lévis		46 48 71 11	21 L/14
Chars, Pont des	Pont	Richmond	Cleveland	45 40 72 11	31 H/09
Chartier, Branche	Ruisseau	Wolfe	Wotton	45 44 71 47	21 E/12
Chartier, Rue	Rue	Stanstead		45 08 71 48	21 E/04
Chassé, Chemin	Chemin	Rimouski		48 26 68 33	22 C/07
Chasse, District électoral de la	Circ. élect. municipale	Saguenay	Laflèche	49 13 68 11	22 F/01
Chasseurs, Lac aux	Lac	Argenteuil	Wentworth	45 52 74 20	31 G/16
Chasseurs, Rue des	Rue	Rouville		45 28 73 16	31 H/06
Château, Avenue du	Avenue	Lac-Saint-Jean-Est		48 28 71 39	22 D/05
Château, Chemin du	Chemin	Missisquoi		45 07 73 02	31 H/03
Château, Rue du	Rue	Hull		45 26 75 44	31 G/05
Chateaubriand, Rue	Rue	Hull		45 26 75 44	31 G/05
Chateaubriand, Rue	Rue	Lévis		46 48 71 11	21 L/14
Château-d'Eau	Secteur résidentiel	Lac-Saint-Jean-Est	La Barre	48 32 71 39	22 D/12

NOM	ENTITÉ	DIVISION DE RECENSEMENT	CANTON	POSITION	CARTE
Châteauguay, Circonscription électorale de	Circ. élect. provinciale	Châteauguay		45 19 73 45	31 H/05
Châteauguay, Division d'enregistrement de	Division d'enregistrement	Châteauguay		45 06 73 46	31 H/04
Châteauguay, Rue de	Rue	Hull		45 26 75 44	31 G/05
Châteauguay, Rue de	Rue	Lévis		46 48 71 11	21 L/14
Châteaufort, Cours d'eau	Ruisseau	Abitibi	Palmarolle	48 37 79 15	32 D/11
Châtelain, Rue	Rue	Hull		45 26 75 44	31 G/05
Châtillon, Rue	Rue	Chicoutimi		48 25 71 13	22 D/06
Chaud, Ruisseau	Ruisseau	Saguenay	Bergeronnes	48 17 69 27	22 C/06
Chaudière, District électoral de la	Circ. élect. municipale	Lévis		46 42 71 17	21 L/11
Chaudière, Zac de la	Zone d'aménagement et de cons.	Lévis	Langevin, Risborough	46 12 70 47	21 L/02
Chaudière-Bassin, District électorale de	Circ. élect. municipale	Lévis		46 44 71 15	21 L/11
Chaudron, Le	Chute	Arthabaska	Chester	45 56 71 47	21 E/13
Chaumont, Cours d'eau	Ruisseau	Témiscamingue	Fabre	47 16 79 19	31 M/06
Chaumont, Cours d'eau	Ruisseau	Témiscamingue	Desandrouins	47 54 79 14	31 M/14
Chausson, Lac	Lac	Argenteuil	Wentworth	45 51 74 23	31 G/16
Chauveau, Circonscription électorale de	Circ. élect. provinciale	Portneuf		46 54 71 23	21 L/14
Chauveau, Rue	Rue	Hull		45 26 75 44	31 G/05
Chauveau, Rue	Rue	Chicoutimi		48 25 71 13	22 D/06
Chauvette, Ruisseau	Ruisseau	Abitibi	Royal-Roussillon	48 45 79 02	32 D/14
Chauvigny, District électoral de	Circ. élect. municipale	Chicoutimi	Jonquière, Chicoutimi	48 25 71 13	22 D/06
Chavigny, Cours d'eau	Ruisseau	Abitibi	Roquemaure	48 38 79 29	32 D/11
Chayer, Rue	Rue	Chicoutimi		48 20 70 52	22 D/07
Chef, Lac du	Lac	Lac-Saint-Jean-Ouest	Aiguillon	49 37 73 14	32 H/11
Chekap, Lac	Lac	Territoire-du-Nouveau-Québec		52 25 78 05	33 D/08
Chemin, Cours d'eau du	Ruisseau	Abitibi	La Sarre	48 47 79 12	32 D/14
Chemin, Lac du	Lac	Chicoutimi		49 14 70 58	22 E/02
Chemin de Fer, Cours d'eau du	Ruisseau	Abitibi	La Reine	48 52 79 22	32 D/14
Cheminot, Rue du	Rue	Témiscamingue		47 33 79 14	31 M/11
Chemin-Royal, District électoral du	Circ. élect. municipale	Québec		46 53 71 26	21 L/14
Chenal, Le	Passé	Arthabaska	Tingwick	45 48 71 53	21 E/13
Chenal Thomas, Étang du	Lac	Saguenay	Pontchartrain	51 25 57 48	12 P/05
Chenal Thomas, Île du	Île	Saguenay	Archipel-du-Vieux- Fort	51 24 57 48	12 P/05
Chénard, Cours d'eau	Ruisseau	Kamouraska		47 36 69 44	21 N/12
Chéné, Rue	Rue	Papineau		45 53 75 03	31 G/14
Chènes, Chemin des	Rue	Argenteuil		45 34 74 20	31 G/09
Chènes, District électoral des	Circ. élect. municipale	Verchères		45 33 73 14	31 H/11
Chènes, Rue des	Rue	Stanstead		45 15 72 03	31 H/01
Chènes, Rue des	Rue	Hull		45 26 75 44	31 G/05
Chènes, Rue des	Rue	Verchères		45 51 73 14	31 H/14
Chènes, Rue des	Rue	Richelieu		46 02 73 07	31 I/03
Chènes, Rue des	Rue	Lévis		46 39 71 18	21 L/11
Chénier, Montée	Chemin	Soulanges		45 18 74 11	31 G/08

NOM	ENTITÉ	DIVISION DE RECENSEMENT	CANTON	POSITION	CARTE
Chénier, Rue	Rue	Hull		45 26 75 44	31 G/05
Chenille, Lac de la	Lac	Lac-Saint-Jean-Ouest	Chabanel	48 14 72 42	32 A/02
Cherbourg, Rue de	Rue	Rimouski		48 26 68 33	22 C/07
Ches, Fosse	Fosse à saumon	Saguenay		51 49 57 46	12 P/13
Chesley, Rue	Rue	Stanstead		45 08 71 48	21 E/04
Chesterville	Bureau de poste	Arthabaska	Chester	45 58 71 49	21 E/13
Cheval, Ciré du	Fosse	Lac-Saint-Jean-Ouest	Dablon	48 17 72 12	32 A/08
Cheval, Lac	Lac	Saguenay	Phélypeaux	51 32 57 23	12 P/11
Cheval, Lac à	Étang	Saguenay	Brest	51 25 57 11	12 P/06
Cheval, Lac du	Lac	Lac-Saint-Jean-Ouest	Proulx	48 59 72 03	32 A/16
Chevalier, Rue	Rue	Hull		45 26 75 44	31 G/05
Chevreuils, Lac	Lac	Argenteuil	Howard	45 54 74 20	31 G/16
Chevrier, Rue	Rue	Richelieu		46 02 73 07	31 I/03
Chic-Chocs, Réserve faunique des	Réserve faunique	Gaspé-Ouest	Boisbuisson, Bonnécamps	48 58 65 45	22 A/04
Chic-Chocs, Rue des	Rue	Bonaventure		48 10 65 52	22 A/04
Chic-Chocs, Zac des	Zone d'aménagement et de cons.	Matane	Tourelle, Tessier	49 02 66 22	22 G/01
Chicot, Lac	Lac	Saguenay		49 03 69 15	22 F/03
Chicots, Plateau des	Plateau	Compton	Ditton	45 27 71 10	21 E/06
Chicoutimi, Circonscription électorale de	Circ. élect. provinciale	Chicoutimi	Chicoutimi	48 23 71 04	22 D/06
Chicoutimi, District judiciaire de	District judiciaire	Chicoutimi	Chicoutimi, Tremblay	48 26 71 04	22 D/06
Chicoutimi, Division d'enregistrement de	Division d'enregistrement	Chicoutimi	Pontbriand, Lalemant	50 29 70 33	22 L/07
Chien, Lac du	Lac	Lac-Saint-Jean-Ouest	D'Anville	49 06 73 04	32 H/03
Chikaskutat, Rapides	Rapides	Territoire-du-Nouveau-Québec		51 35 75 30	32 O/12
Child, Rue	Rue	Stanstead		45 08 71 48	21 E/04
Chiman, Île	Île	Territoire-du-Nouveau-Québec		52 36 78 44	33 D/10
Chimi, Lac	Lac	Territoire-du-Nouveau-Québec		51 34 75 41	32 O/12
Chimitinasu, Île	Île	Territoire-du-Nouveau-Québec		52 41 78 47	33 D/10
Chinook, Rue du	Rue	Sherbrooke		45 23 72 12	31 H/08
Chinuchi, Mont	Mont	Territoire-du-Nouveau-Québec		51 43 75 52	32 O/12
Chinusas, Lac	Lac	Territoire-du-Nouveau-Québec		54 08 77 54	33 K/04
Chinusas Kuskipis, Lac	Lac	Territoire-du-Nouveau-Québec		54 36 75 02	33 J/11
Chinusas Kuskipis, Rivière	Rivière	Territoire-du-Nouveau-Québec		54 31 76 50	33 K/10
Chinusaw, Lac	Lac	Territoire-du-Nouveau-Québec		54 49 76 49	33 K/15
Chinuseu Kamisichitit, Lac	Lac	Territoire-du-Nouveau-Québec		51 24 75 30	32 O/05
Chisamusu, Lac	Lac	Territoire-du-Nouveau-Québec		54 58 74 35	33 J/15
Chisapaw, Lac	Lac	Territoire-du-Nouveau-Québec		54 59 76 20	33 K/16
Chisapaw Mani, Lac	Lac	Territoire-du-Nouveau-Québec		54 59 76 22	33 K/16
Chischekau Pachituwakan, Rapides	Rapides	Territoire-du-Nouveau-Québec		51 35 75 29	32 O/11
Chisewayushichi, Mont	Mont	Territoire-du-Nouveau-Québec		51 23 75 44	32 O/05
Chiyaskw Auchikwasut, Lac	Lac	Territoire-du-Nouveau-Québec		54 26 77 36	33 K/05
Choinière, Réservoir	Réservoir	Shefford	Shefford	45 25 72 37	31 H/07
Cholette, Rue	Rue	Hull		45 26 75 44	31 G/05
Chomedey, Circonscription électorale de	Circ. élect. provinciale	Île-Jésus		45 32 73 45	31 H/12
Chômeurs, Cours d'eau des	Ruisseau	Abitibi	La Reine	48 49 79 20	32 D/14
Chopin, Rue	Rue	Laprairie		45 22 73 33	31 H/05

NOM	ENTITÉ	DIVISION DE RECENSEMENT	CANTON	POSITION	CARTE
Choquette, Montagne à	Mont	Frontenac	Woburn	45 25 70 48	21 E/07
Chouette, Lac de la	Lac	Chicoutimi		48 56 71 14	22 D/14
Chouettes, Rue des	Rue	Québec		46 54 71 23	21 L/14
Chouinard, Branche	Ruisseau	Abitibi	Manneville, Villemontel	48 34 78 25	32 D/09
Chouinard, Cours d'eau	Ruisseau	Témiscamingue	Desandrouins	47 57 79 16	31 M/14
Chouinard, Rue	Rue	Hull		45 26 75 44	31 G/05
Chrétien, Cours d'eau	Ruisseau	Abitibi	La Reine	48 50 79 28	32 D/14
Chrétien, Embranchement	Ruisseau	Abitibi	Roquemaure	48 36 79 22	32 D/11
Christian, Anse à	Anse	Saguenay		50 07 68 26	22 K/01
Christie, Île	Île	Argenteuil	Howard	45 58 74 23	31 G/16
Christie, Île	Îlot	Argenteuil	Wentworth	45 54 74 28	31 G/16
Christin, Lac	Lac	Saguenay	Escoumins	48 26 69 31	22 C/05
Christ-Roi, Rue du	Rue	Lévis		46 48 71 11	21 L/14
Chuck, Fosse	Fosse à saumon	Saguenay		51 50 57 46	12 P/13
Church, Rue	Rue	Hull		45 26 75 44	31 G/05
Chute, Chemin de la	Chemin	L'Islet		47 05 70 21	21 M/01
Chute, Lac de la	Lac	Lac-Saint-Jean-Ouest		48 16 72 36	32 A/07
Chute, Rang de la	Chemin	Bagot		45 39 72 41	31 H/10
Chute, Rue de la	Rue	Iberville		45 14 73 07	31 H/03
Chute Blanche, Deuxième lac de la	Lac	Lac-Saint-Jean-Ouest	Jogues	48 53 71 44	22 D/13
Chute Blanche, Premier lac de la	Lac	Lac-Saint-Jean-Ouest	Maltais	48 54 71 45	22 D/13
Chute-des-Passes	Territoire non organisé	Lac-Saint-Jean-Ouest	Desrivières, Lidice	50 00 71 35	22 L/04
Chute-du-Diable	Territoire non organisé	Montcalm	Rolland	46 23 74 31	31 J/07
Chutes, District électoral des	Circ. élect. municipale	Lévis		46 43 71 16	21 L/11
Chutes, District électoral des	Circ. élect. municipale	Chicoutimi		48 28 71 57	22 D/07
Chutes, Rue des	Rue	Soulanges		45 18 74 11	31 G/08
Chutes, Ruisseau des	Ruisseau	Frontenac	Clinton	45 27 70 44	21 E/07
Chutes Est, Ruisseau des	Ruisseau	Frontenac	Ditchfield	45 27 70 42	21 E/07
Chwani Sikapeu, Lac	Lac	Territoire-du-Nouveau-Québec		51 17 75 48	32 O/05
Chwansi, Lac	Lac	Territoire-du-Nouveau-Québec		52 13 78 15	33 D/01
Cibanagog, Passe	Passe	Abitibi	Roquemaure	48 42 79 24	32 D/11
Cicibinagog, Île	Île	Abitibi	Palmarolle	48 40 79 18	32 D/11
Cigogne, Lac de la	Lac	Charlevoix-Ouest		47 50 70 37	21 M/15
Cimetière, Rue du	Rue	Compton		45 05 71 35	21 E/04
Cimetière, Rue du	Rue	Shefford		45 21 72 33	31 H/07
Cimetière, Rue du	Rue	Laprairie		45 22 73 33	31 H/05
Cimon, Rue	Rue	Chicoutimi		48 20 70 52	22 D/07
Cinq, Embranchement du	Ruisseau	Lac-Saint-Jean-Ouest	De Meulles	48 41 72 36	32 A/10
Cinq, Montagne du	Mont	Richmond	Melbourne	45 33 72 08	31 H/09
Cinq, Rivière du	Ruisseau	Lac-Saint-Jean-Ouest	Albanel	48 52 72 24	32 A/16
Cinq-Mars, Rue	Rue	Hull		45 26 75 44	31 G/05
Cinquante-Neuvième Avenue Sud	Avenue	Deux-Montagnes		45 32 74 00	31 G/09
Cinquième Avenue	Avenue	Verchères		45 33 73 16	31 H/11
Cinquième Avenue	Avenue	Bagot		45 39 72 41	31 H/10
Cinquième Avenue	Avenue	Joliette		46 01 73 21	31 L/03
Cinquième Avenue	Avenue	Mégantic		46 05 71 18	21 L/03
Cinquième Avenue	Avenue	Chicoutimi		48 20 70 52	22 D/07

NOM	ENTITÉ	DIVISION DE RECENSEMENT	CANTON	POSITION	CARTE
Cinquième Chute	Chute	Lac-Saint-Jean-Ouest	Pelletier, Albanel	48 54 72 17	32 A/16
Cinquième-et-Sixième Rangs	Chemin	Lévis		46 39 71 18	21 L/11
Cinquième et Sixième Rangs, Cours d'eau des	Ruisseau	Abitibi	Privat	48 39 78 45	32 D/10
Cinquième Rang	Chemin	Shefford		45 29 72 45	31 H/07
Cinquième Rang	Chemin	Bagot		45 39 72 41	31 H/10
Cinquième Rang	Chemin	Kamouraska		47 41 69 38	21 N/12
Cinquième-Rang, Chemin du	Chemin	Shefford		45 30 72 30	31 H/10
Cinquième Rang, Embranchement du	Ruisseau	Lac-Saint-Jean-Ouest	Dolbeau	48 53 72 02	32 A/16
Cinquième Rang Ouest	Chemin	Bonaventure		48 10 65 52	22 A/04
Cinquième Rue	Rue	Huntingdon		45 07 74 21	31 G/01
Cinquième Rue	Rue	Mégantic		46 05 71 18	21 L/03
Cinquième Rue	Rue	Chicoutimi		48 20 70 52	22 D/07
Cité-des-Jeunes, Boulevard de la Clair, Grand lac	Boulevard	Hull		45 26 75 44	31 G/05
Clair, Grand lac	Lac	Lac-Saint-Jean-Ouest	Milot	48 57 71 52	22 D/13
Clair, Grand lac	Lac	Chicoutimi		49 13 70 55	22 E/02
Clair, Lac	Lac	Lac-Saint-Jean-Ouest	Ashuapmshuan	48 33 72 21	32 A/09
Clair, Petit lac	Lac	Lac-Saint-Jean-Ouest	Chomedey	49 00 73 01	32 H/03
Clair, Ruisseau	Ruisseau	Lac-Saint-Jean-Ouest	De Meulles	48 43 72 31	32 A/10
Claire, Lac	Lac	Lac-Saint-Jean-Ouest	Lauberivière	49 18 72 56	32 H/07
Clairière, Rue de la	Rue	Portneuf		46 45 71 30	21 L/11
Clarendon Front	Secteur	Pontiac	Clarendon	45 33 76 35	31 F/10
Clarendon Station	Lieu-dit	Pontiac	Clarendon	45 34 76 35	31 F/10
Clark, Rue	Rue	Shefford		45 26 72 33	31 H/07
Clarke City	Localité	Saguenay	Arnaud	50 12 66 38	22 J/02
Claude, Lac	Lac	Pontiac	Isle-de-France	46 33 76 28	31 K/09
Claude, Lac	Lac	Champlain	Bisaillon	47 20 73 24	31 P/06
Claude, Lac	Lac	Saguenay	Escoumins	48 28 69 29	22 C/06
Claude, Lac	Étang	Lac-Saint-Jean-Ouest	Chomedey	49 00 72 59	32 A/15
Claude, Petit lac	Lac	Champlain	Bisaillon	47 31 73 23	31 P/11
Claude, Rue	Rue	Soulanges		45 18 74 11	31 G/08
Claude, Rue	Rue	Papineau		45 51 75 10	31 G/14
Claude, Rue	Rue	Richelieu		46 02 73 07	31 I/03
Claudiel, Rue	Rue	Lévis		46 48 71 11	21 L/14
Claudette, Fosse	Fosse à saumon	Saguenay		51 49 57 46	12 P/13
Claudette, Lac	Lac	Saguenay	Escoumins	48 27 69 36	22 C/05
Claudine, Rue	Rue	Richelieu		46 02 73 07	31 I/03
Claveau, Rue	Rue	Lac-Saint-Jean-Ouest		48 15 72 11	32 A/08
Clavet, Rue	Rue	Mégantic		46 05 71 18	21 L/03
Clay, Pointe	Pointe	Saguenay	Chevalier	51 33 57 44	12 P/12
Cleary, Rue	Rue	Shefford		45 21 72 33	31 H/07
Clément, Branche	Ruisseau	Abitibi	Clermont	48 54 79 13	32 D/14
Clément, Cours d'eau	Ruisseau	Témiscamingue	Devlin	47 36 78 42	31 M/10
Clément, Lac	Lac	Chicoutimi	Aulneau	48 49 71 14	22 D/14
Clément, Rue	Rue	Deux-Montagnes		45 32 74 00	31 G/09
Cléophe, Lac	Lac	Chicoutimi	Rouleau	48 53 71 19	22 D/14
Cléophe-Ouellet, Cours d'eau	Ruisseau	Lac-Saint-Jean-Ouest	Dufferin	48 44 72 39	32 A/10
Clermont, Cours d'eau	Ruisseau	Territoire-du-Nouveau-Québec	Rousseau	49 01 79 16	32 E/03
Cléroux, Rue	Rue	Hull		45 26 75 44	31 G/05
Clerval, Cours d'eau	Ruisseau	Abitibi	La Sarre, Clermont	48 52 79 06	32 D/14
Cleveland, Rue	Rue	Stanstead		45 08 71 48	21 E/04
Close, Rue	Rue	Deux-Montagnes		45 32 74 00	31 G/09

NOM	ENTITÉ	DIVISION DE RECENSEMENT	CANTON	POSITION	CARTE
Cloutier, Branche	Ruisseau	Abitibi	Languedoc	48 48 78 48	32 D/15
Cloutier, Cours d'eau	Ruisseau	Témiscamingue	Guérin	47 38 79 17	31 M/11
Cloutier, Cours d'eau	Ruisseau	Abitibi	La Sarre	48 45 79 09	32 D/14
Cloutier, Lac	Lac	Deux-Montagnes		45 45 74 04	31 G/16
Cloutier, Lac à	Lac	Terrebonne		45 50 74 10	31 G/16
Cloutier, Petit lac	Lac	Terrebonne		45 48 74 06	31 G/16
Club, Lac du	Lac	Labelle	Pope	46 37 75 32	31 J/12
Club, Ruisseau du	Ruisseau	Frontenac	Woburn	45 27 70 46	21 E/07
Club-du-Faisan	Localité	Drummond	Wickham	45 48 72 22	31 H/16
Coallier, Rue	Rue	Hull		45 26 75 44	31 G/05
Coal Oil, Ruisseau	Bras	Saguenay		51 46 57 36	12 P/13
Coaticook, Chemin de	Chemin	Compton		45 05 71 35	21 E/04
Coaticook, Division d'enregistrement de	Division d'enregistrement	Stanstead	Ascot, Orford	45 25 71 54	21 E/05
Coco-Jarry, Impasse	Cul-de-sac	Hull		45 26 75 44	31 G/05
Coddington, Île	Îlot	Richmond	Melbourne	45 38 72 08	31 H/09
Coderre, Cours d'eau	Ruisseau	Témiscamingue	Rémigny	47 48 79 11	31 M/14
Coderre, Cours d'eau	Ruisseau	Abitibi	Trécesson	48 38 78 20	32 D/09
Coderre, Rue	Rue	Portneuf		46 44 71 35	21 L/12
Cohoes, Montagne des	Mont	Compton	Hampden, Ditton	45 27 71 12	21 E/06
Coin-de-la-Petite-Mine	Hameau	Arthabaska	Tingwick	45 50 71 51	21 E/13
Coin-Saint-Philippe	Hameau	Arthabaska	Chester	45 56 71 47	21 E/13
Colbert, Rue	Rue	Chicoutimi		48 25 71 13	22 D/06
Cold Head, Cap	Cap	Saguenay	Chevalier	51 30 57 43	12 P/05
Cold Head, Lac	Lac	Saguenay	Chevalier	51 29 57 43	12 P/05
Coleraine, Rue	Rue	Mégantic		46 05 71 18	21 L/03
Colette, Lac	Lac	Terrebonne		45 50 74 07	31 G/16
Colibri, Rue du	Rue	Hull		45 26 75 44	31 G/05
Colibris, Rue des	Rue	Verchères		45 51 73 14	31 H/14
Colibris, Rue des	Rue	Chicoutimi		48 25 71 13	22 D/06
Colin, Lac du	Lac	Charlevoix-Ouest		47 52 70 34	22 M/15
Collège, Rue du	Rue	Saint-Jean		45 05 73 22	31 H/03
Collège, Rue du	Rue	Chicoutimi		48 33 71 20	22 D/11
Collin, Lac	Lac artificiel	Matane	Matane	48 43 67 44	22 B/12
Colline, Rue de la	Rue	Papineau		45 51 75 10	31 G/14
Colline, Rue de la	Rue	Lévis		46 39 71 18	21 L/11
Colline, Rue de la	Rue	Chicoutimi		48 20 70 52	22 D/07
Colline, Rue de la	Rue	Chicoutimi		48 25 71 13	22 D/06
Colline-Bunker, Chemin de la	Chemin	Stanstead		45 15 72 03	31 H/01
Collines, Rue des	Rue	Rimouski		48 26 68 32	22 C/07
Collines-du-Basque	Territoire non organisé	Gaspé-Ouest	Fletcher, Holland	48 55 65 09	22 A/14
Colombes, Rue des	Rue	Stanstead		45 15 72 03	31 H/01
Colombo, Rue de	Rue	Québec		46 52 71 26	21 L/14
Colverts, Rue des	Rue	Verchères		45 51 73 14	31 H/14
Comeau, Cours d'eau	Ruisseau	Abitibi	Royal-Roussillon, Languedoc	48 44 78 52	32 D/10
Comeau, Rue	Rue	Bonaventure		48 06 66 08	22 B/01
Comestock Corners	Hameau	Stanstead	Stanstead	45 03 72 08	31 H/01
Cométique, Lac	Étang	Saguenay	Brest	51 26 57 11	12 P/06
Cométique, Lacs du	Lacs	Saguenay		51 36 57 46	12 P/12
Commandeurs, Rue des	Rue	Lévis		46 48 71 11	21 L/14
Commerciale, Avenue	Avenue	Bellechasse		46 46 70 57	21 L/15

NOM	ENTITÉ	DIVISION DE RECENSEMENT	CANTON	POSITION	CARTE
Commerciale, Rue	Rue	Lévis		46 48 71 11	21 L/14
Compagna, Rue	Rue	Bagot		45 39 72 34	31 H/10
Comptine, Rue de la	Rue	Hull		45 26 75 44	31 G/05
Compton, Division d'enregistrement de	Division d'enregistrement	Compton	Newport, Lingwick	45 25 71 30	21 E/05
Compton, Rue de	Rue	Stanstead		45 08 71 48	21 E/04
Comtois, Montagne des	Mont	Wolfe	Ham-Nord	45 53 71 43	21 E/13
Comtois, Rue	Rue	Verchères		45 33 73 16	31 H/11
Comtois, Rue	Rue	Chicoutimi		48 25 71 13	22 D/06
Concorde, Avenue de la	Rue	Bonaventure		48 10 65 52	22 A/04
Concorde, Rue de la	Rue	Laprairie		45 22 73 33	31 H/05
Coney, Îles	Îlots	Richmond	Windsor	45 33 72 00	21 E/12
Confédération, District électoral de la	Circ. élect. municipale	Île-de-Montréal		45 28 73 39	31 H/05
Confédération, Rue de la	Rue	Bonaventure		48 10 65 52	22 A/04
Conifères, Rue des	Rue	Portneuf		46 42 71 53	21 L/12
Connaught, Rue	Rue	Hull		45 26 75 44	31 G/05
Connolly, Cours d'eau	Ruisseau	Richmond	Windsor	45 39 71 53	21 E/12
Conrad-Laroche, Ruisseau à	Ruisseau	Richmond	Stoke	45 33 71 47	21 E/12
Conscrit, Petit lac	Lac	Lac-Saint-Jean-Ouest	Dechêne	48 19 72 21	32 A/08
Constable, Boulevard	Boulevard	Verchères		45 33 73 16	31 H/11
Contour, Rue du	Rue	Sherbrooke		45 23 72 12	31 H/08
Contrefort, Rue du	Rue	Hull		45 26 75 44	31 G/05
Conway, Lac	Lac	Saguenay	Phélypeaux	51 31 57 26	12 P/11
Cook, Île	Île	Argenteuil	Wentworth	45 54 74 28	31 G/16
Cook, Rivière	Rivière	Québec		47 19 71 29	21 M/06
Coopérative, Avenue de la	Avenue	Lac-Saint-Jean-Est		48 28 71 39	22 D/05
Copains, Rue des	Rue	Papineau		45 59 74 55	31 G/15
Coprin, Lac	Lac	Lac-Saint-Jean-Ouest		48 24 72 45	32 A/07
Corbeau, Lac	Lac	Berthier	Brandon	46 19 73 31	31 I/05
Corbeaux, Lac des	Lac	Chicoutimi		48 59 71 14	22 D/14
Corbeil, Rue	Rue	Hull		45 26 75 44	31 G/05
Corbin, Cours d'eau	Ruisseau	Rivière-du-Loup	Bégon	48 00 68 59	22 C/02
Corbin, Rue	Rue	Témiscouata		47 26 69 03	21 N/06
Corcoran, Lac	Lac	Lac-Saint-Jean-Ouest	Dablon	48 18 72 05	32 A/08
Corde, Lac de la	Lac	Chicoutimi		48 56 71 11	22 D/14
Cordonnier, Rue du	Rue	Lévis		46 48 71 11	21 L/14
Cormier, Rue	Rue	Verchères		45 51 73 14	31 H/14
Cormier, Rue	Rue	Bonaventure		48 10 65 52	22 A/04
Cormier, Rue	Rue	Chicoutimi		48 25 71 13	22 D/06
Cormiers, Rue des	Rue	Lévis		46 39 71 18	21 L/11
Cormoran, Lac du	Lac	Charlevoix-Ouest		47 50 70 37	21 M/05
Corner, Île	Île	Argenteuil	Wentworth	45 54 74 28	31 G/16
Cornerbrook, Fosse	Fosse à saumon	Saguenay		51 50 57 46	12 P/13
Corriveau, Cours d'eau	Ruisseau	Abitibi	Clérycy	48 23 78 47	32 D/07
Corriveau, Cours d'eau	Ruisseau	Abitibi	Privat	48 40 78 42	32 D/10
Corriveau, Rang	Chemin	Missisquoi		45 07 73 02	31 H/03
Corriveau, Rue	Rue	Laprairie		45 22 73 33	31 H/05
Corriveau, Rue	Rue	Mégantic		46 05 71 18	21 L/03
Corte-Real	Canton	Saguenay		52 30 68 30	23 C/10
Corte-Real	Localité	Gaspé-Est	Sydenham	48 54 64 36	22 A/15
Cortina, Rue de	Rue	Île-Jésus		45 35 73 45	31 H/12
Cortland, Rue	Rue	Deux-Montagnes		45 32 74 00	31 G/09

NOM	ENTITÉ	DIVISION DE RECENSEMENT	CANTON	POSITION	CARTE
Cossette, Cours d'eau	Ruisseau	Abitibi	La Sarre, Clermont	48 51 79 06	32 D/14
Côté, Branche	Ruisseau	Rivière-du-Loup	Denonville	47 56 69 13	21 N/14
Côté, Branche	Ruisseau	Chicoutimi	Taché	48 37 71 31	22 D/12
Côté, Branche	Ruisseau	Abitibi	Des Méloizes	48 54 79 22	32 D/14
Côté, Chemin	Chemin	Compton		45 14 71 51	21 E/04
Côté, Chemin	Chemin	Abitibi		48 27 78 57	32 D/07
Côté, Cours d'eau	Ruisseau	Témiscamingue	Guigues	47 34 79 24	31 M/11
Côté, Cours d'eau	Ruisseau	Abitibi	Privat	48 35 78 47	32 D/10
Côté, Cours d'eau	Ruisseau	Matapédia	Langis	48 38 67 23	22 B/11
Côté, Cours d'eau	Ruisseau	Abitibi	La Sarre	48 45 79 18	32 D/14
Côté, Cours d'eau	Ruisseau	Abitibi	Languedoc	48 49 78,41	32 D/15
Côté, Cours d'eau	Ruisseau	Abitibi	Berry	48 51 78'15	32 D/16
Côté, Cours d'eau	Ruisseau	Territoire-du-Nouveau-Québec	Rousseau	49 07 79 12	32 E/03
Côté, Crique	Ruisseau	Chicoutimi		48 57,71 13	22 D/14
Côté, Embranchement	Ruisseau	Abitibi	Figury	48 33 78 11	32 D/09
Côté, Île	Île	Argenteuil	Wentworth	45 52 74 27	31 G/16
Côte, Lac de la	Lac	Lac-Saint-Jean-Ouest	Jogues	48 52 71 39	22 D/13
Côte, Lac de la	Lac	Chicoutimi		48 56 71 12	22 D/14
Côté, Petit lac	Lac	Chicoutimi	Aulneau	48 48 71 05	22 D/14
Côté, Petit lac	Lac	Chicoutimi		49 12 70 54	22 E/02
Côté, Rue	Rue	Mégantic		46 05 71 18	21 L/03
Côté, Rue	Rue	Lotbinière		46 29 71 40	21 L/05
Côté, Rue	Rue	Chicoutimi		48 06 70 50	22 D/02
Côté, Rue	Rue	Chicoutimi		48 20 70 52	22 D/07
Côté, Rue	Rue	Saguenay		49 19 67 36	22 G/05
Côté, Ruisseau	Ruisseau	Richmond	Stoke	45 32 71 50	21 E/12
Côté, Ruisseau	Ruisseau	Wolfe	Wolfestown	45 58 71 36	21 E/13
Côté, Ruisseau	Ruisseau	Saguenay	Latour	48 49 69 01	22 C/14
Côte à Bhérer, Pont de la	Pont	Lac-Saint-Jean-Est	De l'île	48 40 71 44	22 D/12
Coteau, Rue du	Rue	Hull		45 26 75 44	31 G/05
Coteau, Rue du	Rue	Lévis		46 39 71 18	21 L/11
Coteau, Rue du	Rue	Lévis		46 48 71 11	21 L/14
Coteau, Rue du	Rue	Chicoutimi		48 20 70 52	22 D/07
Coteau-Chevreuil, District électoral de	Circ. élect. municipale	Lévis		46 42 71 18	21 L/11
Coteau-des-Roches, Route du	Chemin	Portneuf		46 42 71 53	21 L/12
Coteau-du-Lac	Municipalité	Soulanges		45 18 74 11	31 G/08
Coteau-Station	Municipalité de village	Soulanges		45 17 74 14	31 G/08
Côte-de-Beaupré	Région	Montmorency No 1		47 02 70 56	21 M/02
Côte-des-Neiges, District électoral de	Circ. élect. municipale	Île-de-Montréal		45 29 73 37	31 H/05
Côte-du-Sud	Région	Kamouraska	Whitworth, Panet	47 22 70 02	21 M/08
Côté-Gauthier, Cours d'eau	Ruisseau	Lac-Saint-Jean-Est	Signay	48 33 71 43	22 D/12
Côte-Nord	Région administrative	Territoire-du-Nouveau-Québec	Brest, Tadoussac	50 08 66 37	22 J/02
Cotinelle, Lac	Lac	Saguenay		51 40 57 16	12 P/11
Côtoyage, Côte du	Coteau	Lac-Saint-Jean-Est	De l'île	48 37 71 41	22 D/12
Coubertin, District électoral de	Circ. élect. municipale	Île-de-Montréal		45 36 73 37	31 H/12
Coudrière, Rue de la	Rue	Stanstead		45 15 72 03	31 H/01
Couillard, Avenue	Avenue	Stanstead		45 08 71 48	21 E/04
Coulée, Boulevard de la	Boulevard	Lévis		46 43 71 16	21 L/11

NOM	ENTITÉ	DIVISION DE RECENSEMENT	CANTON	POSITION	CARTE
Coulée, Rue de la	Rue	Hull		45 26 75 44	31 G/05
Coulée-des-Adolphe	Territoire non organisé	Matane	Romieu	48 58 66 39	22 B/15
Coulomb, Rue	Rue	Chicoutimi		48 25 71 13	22 D/06
Coulombe, Cours d'eau	Ruisseau	Abitibi	Royal-Roussillon, Languedoc	48 44 78 52	32 D/10
Coulombe, Rue	Rue	Chicoutimi		48 20 70 52	22 D/07
Coupe-de-Pierre, La	Lieu-dit	Terrebonne	Morin	46 00 74 08	31 G/16
Coupole, Rue de la	Rue	Hull		45 26 75 44	31 G/05
Cour, Rue de la	Rue	Shefford		45 21 72 33	31 H/07
Courbet, Rue	Rue	Chicoutimi		48 25 71 13	22 D/06
Courcelette, Rue de	Rue	Lévis		46 48 71 11	21 L/14
Courcelle	Canton	Berthier		46 30 73 40	31 I/12
Courchesne, Rue	Rue	Hull		45 26 75 44	31 G/05
Courlis, Rue des	Rue	Chicoutimi		48 25 71 13	22 D/06
Couronne, Branche de la	Ruisseau	Abitibi	Duverny	48 35 77 51	32 C/12
Course, Rue de la	Rue	Hull		45 26 75 44	31 G/05
Court, Rue	Rue	Stanstead		45 08 71 48	21 E/04
Courville, Rue	Rue	Shefford		45 21 72 33	31 H/07
Cousineau, Lac	Lac	Deux-Montagnes		45 46 74 08	31 G/16
Cousineau, Rue	Rue	Hull		45 26 75 44	31 G/05
Cousineau, Rue	Rue	Chicoutimi		48 25 71 13	22 D/06
Coutu, Cours d'eau	Ruisseau	Témiscamingue	Laverlochère	47 24 79 20	31 M/06
Couture, Chemin	Chemin	Brome		45 05 72 35	31 H/02
Couture, Cours d'eau	Ruisseau	Abitibi	Villemontel	48 33 78 17	32 D/09
Couture, Rue	Rue	Mégantic		46 05 71 18	21 L/03
Couture, Rue	Rue	Chicoutimi		48 25 71 13	22 D/06
Couvent, Avenue du	Avenue	Rimouski		48 22 68 42	22 C/07
Couvent, Rue du	Rue	Lévis		46 39 71 18	21 L/11
Couvent, Rue du	Rue	Portneuf		46 40 71 47	21 L/12
Couvent, Rue du	Rue	Bellechasse		46 41 70 27	21 L/09
Couvent, Rue du	Rue	Chicoutimi		48 33 71 20	22 D/11
Couvent, Rue du	Rue	Rimouski		48 33 68 23	22 C/09
Covey Hill	Hameau	Huntingdon	Havelock	45 01 73 45	31 H/04
Cowis, Rapides	Rapides	Abitibi	Dalquier	48 36 78 07	32 D/09
Coxon, Route	Chemin	Mégantic		46 13 71 23	21 L/03
Coyotes, Lac des	Lac artificiel	Frontenac	Chesham	45 23 71 01	21 E/06
Crachat, Le	Étang	Saguenay		48 56 69 40	22 C/13
Craig, Chemin	Chemin	Lévis		46 39 71 18	21 L/11
Craig, Lac	Marais	Argenteuil		45 48 74 09	31 G/16
Cran, Lac du	Lac	Lac-Saint-Jean-Ouest		48 16 72 36	32 A/07
Cran, Montagne du	Mont	Lac-Saint-Jean-Ouest	Mornay	49 17 73 13	32 H/06
Cran Serré, Chute du	Chute	Saguenay		50 34 66 09	22 J/09
Crapaud, Lac	Lac	Chicoutimi	Chastelain	48 49 70 53	22 D/15
Crémazie, Circonscription électorale de	Circ. élect. provinciale	Île-de-Montréal		45 32 73 38	31 H/12
Crémazie, Rue	Rue	Hull		45 26 75 44	31 G/05
Crémazie, Rue	Rue	Lévis		46 48 71 11	21 L/14
Crémazie, Rue	Rue	Chicoutimi		48 25 71 13	22 D/06
Crête, Cours d'eau	Ruisseau	Abitibi	Royal-Roussillon	48 47 78 54	32 D/15
Crête, Ruisseau	Ruisseau	Abitibi	La Come	48 23 77 59	32 C/05
Creux, Lac	Lac	Drummond	Wickham	45 49 72 22	31 H/16
Crevier, Rue	Rue	Laprairie		45 22 73 33	31 H/05

NOM	ENTITÉ	DIVISION DE RECENSEMENT	CANTON	POSITION	CARTE
Crique-à-la-Roche, Chemin du	Chemin	Papineau		45 51 75 10	31 G/14
Cristal, Lac	Lac	Lac-Saint-Jean-Ouest	Pelletier	48 58 72 19	32 A/16
Croche, Grand lac	Lac	Chicoutimi		49 16 70 53	22 E/07
Croche, Lac	Lac	Drummond	Wickham	45 48 72 22	31 H/16
Croche, Lac	Lac	Chicoutimi		48 56 71 11	22 D/14
Croche, Petit lac	Lac	Chicoutimi		49 06 70 55	22 E/02
Croche, Rapide	Rapide	Saguenay	Bonne-Espérance, Chevalier	51 31 57 42	12 P/12
Croche-des-Maires, Le	Lieu-dit	Lac-Saint-Jean-Ouest	Parent	48 43 72 24	32 A/09
Croft, Cours d'eau	Ruisseau	Chicoutimi	Chicoutimi	48 24 71 02	22 D/06
Croft, Rue	Rue	Chicoutimi		48 25 71 13	22 D/06
Croisée, Rue de la	Rue	Sherbrooke		45 23 72 12	31 H/08
Croix, Rue de la	Rue	Saguenay		50 18 64 20	22 I/08
Crooked, Ruisseau	Ruisseau	Saguenay	Bonne-Espérance	51 33 57 33	12 P/12
Crooked, Ruisseau	Ruisseau	Saguenay		51 59 57 07	12 P/14
Cross, Lac	Lac	Saguenay		51 48 57 17	12 P/14
Cross Way, Lac	Lac	Saguenay	Bonne-Espérance	51 31 57 40	12 P/12
Croteau, Rue	Rue	Mégantic		46 05 71 18	21 L/03
Cruche, Grand lac de la	Lac	Lac-Saint-Jean-Ouest	Ross	48 20 72 29	32 A/08
Culotte, Lac	Lac	Chicoutimi	Aulneau	48 53 71 10	22 D/14
Cumberland Mills	Lieu-dit	Beauce		46 12 70 37	21 L/02
Cummins, Baie	Baie	Stanstead	Magog	45 14 72 12	31 H/01
Curé, Lac du	Lac	Argenteuil	Howard	45 58 74 21	31 G/16
Curé, Lac du	Lac	Lac-Saint-Jean-Ouest	Milot	48 52 71 50	22 D/13
Curé-Lafontaine, Rue du	Rue	Lévis		46 39 71 18	21 L/11
Curé-Roy, Lac du	Lac	Lac-Saint-Jean-Ouest	Dablon	48 16 72 14	32 A/08
Curé-Vanasse, Rue du	Rue	Richelieu		46 03 73 04	31 I/03
Curley, Lac	Lac	Saguenay		51 37 57 32	12 P/12
Curling, Rue du	Rue	Saint-Jean		45 05 73 22	31 H/03
Curran, Chemin	Chemin	Huntingdon		45 07 74 21	31 G/01
Currie, Montée	Chemin	Huntingdon		45 07 74 21	31 G/01
Curtis, Chemin	Chemin	Compton		45 14 71 51	21 E/04
Cushing, Ruisseau	Ruisseau	Richmond	Cleveland	45 40 72 08	31 H/09
Cutting, Rue	Rue	Stanstead		45 08 71 48	21 E/04
Cyclisme, Rue du	Rue	Hull		45 26 75 44	31 G/05
Cygne, Lac du	Lac	Charlevoix-Ouest		47 50 70 37	21 M/15
Cyprés, Camping des	Terrain de camping	Arthabaska	Simpson	45 57 72 12	31 H/16
Cyprés, Chemin des	Chemin	Joliette		46 37 74 05	31 J/09
Cyprés, Lac	Lac	Lac-Saint-Jean-Ouest	Jogues	48 52 71 45	22 D/13
Cyprés, Lac du	Lac	Lac-Saint-Jean-Ouest		48 17 72 38	32 A/07
Cyprés, Rivière des	Rivière	Lac-Saint-Jean-Ouest	Dosquet	49 18 72 51	32 H/07
Cyprés, Rue des	Rue	Richelieu		46 02 73 07	31 I/03
Cyprés, Rue des	Rue	Chicoutimi		48 20 70 52	22 D/07
Cyprés, Rue des	Rue	Chicoutimi		48 25 71 13	22 D/06
Cyprés, Rue des	Rue	Chicoutimi		48 33 71 20	22 D/11
Cyr, Branche	Ruisseau	Abitibi	Figury	48 28 78 08	32 D/08
Cyr, Cours d'eau	Ruisseau	Abitibi	Privat	48 37 78 47	32 D/10
Cyr, Cours d'eau	Ruisseau	Abitibi	La Sarre	48 51 79 09	32 D/14
Cyrenne, Cours d'eau	Ruisseau	Témiscamingue	Nédélec	47 44 79 26	31 M/11
Cyrenne, Ruisseau	Ruisseau	Abitibi	La Corne	48 25 77 58	32 C/05
Cyr Est, Rue	Rue	Mégantic		46 05 71 18	21 L/03
Cyrille, Cours d'eau	Ruisseau	Lac-Saint-Jean-Ouest	Dalmas	48 47 71 56	22 D/13

NOM	ENTITÉ	DIVISION DE RECENSEMENT	CANTON	POSITION	CARTE
Cyrille, Lac	Lac	Chicoutimi	Rouleau	48 55 71 19	22 D/14
Cyr Ouest, Rue	Rue	Mégantic		46 05 71 18	21 L/03
D					
Dahlias, Rue des	Rue	Hull		45 26 75 44	31 G/05
Dahlias, Rue des	Rue	Lévis		46 39 71 18	21 L/11
Daigle, Chemin	Chemin	Sherbrooke		45 23 72 12	31 H/08
Daigneault, Cours d'eau	Ruisseau	Bagot	Acton	45 41 72 29	31 H/09
Daillon	Canton	Joliette		46 56 74 50	31 J/15
Daillon, Lac	Lac	Joliette	Daillon	47 01 74 52	31 O/02
Daillon, Petit lac	Lac	Joliette		47 02 74 53	31 O/02
Daillon, Ruisseau	Ruisseau	Joliette		47 05 74 52	31 O/02
Dairy Valley	Lieu-dit	Missisquoi		45 04 73 13	31 H/03
Dallaire, Cours d'eau	Ruisseau	Témiscamingue	Rouyn	48 15 78 55	32 D/02
Dallaire, Cours d'eau	Ruisseau	Chicoutimi	Taché	48 36 71 33	22 D/12
Dallaire, Embranchement	Ruisseau	Lac-Saint-Jean-Est	Taillon	48 41 71 52	22 D/12
Dallaire, Rue	Rue	Frontenac		45 38 71 02	21 E/11
Dallaire, Rue	Rue	Chicoutimi		48 25 71 13	22 D/06
Dalle, Lac de la	Lac	Chicoutimi		49 05 70 44	22 E/02
Dalpe, Rue	Rue	Hull		45 26 75 44	31 G/05
Dalquier	Bureau de poste	Abitibi	Dalquier	48 41 78 07	32 D/09
Dalton, Rue	Rue	Shefford		45 21 72 33	31 H/07
Damase-Hudon, Rue	Rue	Chicoutimi		48 20 70 52	22 D/07
Damase-Potvin, Rue	Rue	Chicoutimi		48 20 70 52	22 D/07
Damien, Rue	Rue	Hull		45 26 75 44	31 G/05
Damon, Rue	Rue	Stanstead		45 08 71 48	21 E/04
D'Amours, Rue	Rue	Rivière-du-Loup		48 07 69 10	22 C/03
Dan, Pointe	Pointe	Saguenay		51 37 57 41	12 P/12
Dancause, Ruisseau	Ruisseau	Rivière-du-Loup	Denonville	47 59 69 07	21 N/14
Dandurand, Rue	Rue	Chicoutimi		48 25 71 13	22 D/06
Daniel, Rue	Rue	Papineau		45 51 75 10	31 G/14
Daniel-Johnson, Rue	Rue	Hull		45 26 75 44	31 G/05
Danielle, Lac	Lac	Saguenay	Escoumins	48 29 69 28	22 C/06
Danielle, Rue	Rue	Shefford		45 21 72 33	31 H/07
D'Anjou, Cours d'eau	Ruisseau	Kamouraska		47 20 70 00	21 N/05
Dansereau, Rue	Rue	Île-Jésus		45 35 73 45	31 H/12
D'Anville	Canton	Lac-Saint-Jean-Ouest		49 08 73 01	32 H/03
D'Anville, Lac	Lac	Lac-Saint-Jean-Ouest	D'Anville	49 08 73 06	32 H/03
D'Arcy-McGee, Circonscription électorale de	Circ. élect. provinciale	Île-de-Montréal		45 28 73 40	31 H/05
Dard, Lac du	Lac	Lac-Saint-Jean-Ouest		48 20 72 43	32 A/07
Daris, Rue	Rue	Chicoutimi		48 25 71 13	22 D/06
Darling, Rue	Rue	Chicoutimi		48 25 71 13	22 D/06
Darlington, District électoral de	Circ. élect. municipale	Île-de-Montréal		45 30 73 37	31 H/05
D'Artimon, Rue	Rue	Lévis		46 48 71 11	21 L/14
Dartmouth, Rue de	Rue	Bonaventure		48 10 65 52	22 A/04

NOM	ENTITÉ	DIVISION DE RECENSEMENT	CANTON	POSITION	CARTE
Darveau, Cours d'eau	Ruisseau	Abitibi	Des Méloizes	48 58 79 26	32 D/14
Darveau, Rue	Rue	Île-Jésus		45 35 73 45	31 H/12
Darveau, Ruisseau	Ruisseau	Wolfe	Saint-Camille	45 44 71 39	21 E/12
Dassylva, Branche	Ruisseau	Abitibi	Privat	48 35 78 45	32 D/10
D'Astous, Montée	Montée	Rimouski		48 22 68 42	22 C/07
Datura, Rue	Rue	Vaudreuil		45 23 73 57	31 H/05
D'Aubigny, Rue	Rue	Lévis		46 48 71 11	21 L/14
Daudet, Rue	Rue	Lévis		46 48 71 11	21 L/14
Daumier, Rue	Rue	Chicoutimi		48 25 71 13	22 D/06
Dauphin, Rue	Rue	Saint-Jean		45 05 73 22	31 H/03
Dauphin, Rue du	Rue	Portneuf		46 44 71 35	21 L/12
D'Auteuil, Rue	Rue	Mégantic		46 05 71 18	21 L/03
Dave, Étang	Étang	Saguenay	Bonne-Espérance	51 27 57 40	12 P/05
David, Grand lac	Lac	Chicoutimi		49 04 70 52	22 E/02
David, Lac	Lac	Argenteuil		45 50 74 18	31 G/16
David, Rue	Rue	Papineau		45 53 75 03	31 G/14
David-Tremblay, Cours d'eau	Ruisseau	Chicoutimi	Bourget	48 33 71 19	22 D/11
Davies, Rue	Rue	Hull		45 26 75 44	31 G/05
Davignon, District électoral de	Circ. élect. municipale	Missisquoi	Dunham	45 12 72 45	31 H/02
Davis, Place	Place	Chicoutimi		48 25 71 13	22 D/06
Davis, Rue	Rue	Stanstead		45 08 71 48	21 E/04
Davis, Rue	Rue	Chicoutimi		48 25 71 13	22 D/06
Davis, Ruelle	Ruelle	Chicoutimi		48 25 71 13	22 D/06
Davy, Rue	Rue	Chicoutimi		48 25 71 13	22 D/06
Dawson, Lac	Lac	Argenteuil		45 50 74 12	31 G/16
Dawson, Rue	Rue	Saint-Jean		45 05 73 22	31 H/03
Deacon, Île	Île	Argenteuil	Wentworth	45 47 74 24	31 G/16
Deault, Cours d'eau	Ruisseau	Témiscamingue	Baby	47 27 79 17	31 M/06
Deauville, Rue de	Rue	Hull		45 26 75 44	31 G/05
De Billy, Rue	Rue	Lévis		46 48 71 11	21 L/14
De Brébeuf, Rue	Rue	Chicoutimi		48 25 71 13	22 D/06
Décarie, District électoral de	Circ. élect. municipale	Île-de-Montréal		45 28 73 38	31 H/05
Decelles, Rue	Rue	Richelieu		46 02 73 07	31 I/03
De Champlain, Rue	Rue	Chicoutimi		48 25 71 13	22 D/06
De Combles	Canton	Territoire-du-Nouveau-Québec		50 05 77 00	32 K/03
Décosse, Rue	Rue	Hull		45 26 75 44	31 G/05
Décousu, Lac	Étang	Saguenay		48 59 69 29	22 C/14
Deep Cove, Anse	Anse	Saguenay	Archipel-du-Vieux- Fort	51 26 57 43	12 P/05
Deep Cove, Anse	Anse	Saguenay	Archipel-de-Blanc- Sablon	51 30 57 14	12 P/06
Deep Cove, Lac	Lac	Saguenay	Chevalier	51 27 57 46	12 P/05
Deep Fall, Lac	Lac	Saguenay	Pontchartrain	51 27 57 51	12 P/05
Deer, Lac	Lac	Saguenay		51 40 57 55	12 P/12
Deer, Ruisseau	Ruisseau	Saguenay		51 47 57 38	12 P/13
Deer Ground	Lieu-dit	Saguenay		51 54 57 49	12 P/13
Deer Path, Lac	Lac	Saguenay	Marsal	51 26 57 57	12 P/05
Défricheurs, Chemin des	Chemin	Abitibi		48 27 78 57	32 D/07
De Frontenac, Rue	Rue	Chicoutimi		48 25 71 13	22 D/06
De Gaulle, Rue	Rue	Stanstead		45 08 71 48	21 E/04
De Grand Maison, Cours d'eau	Ruisseau	Lac-Saint-Jean-Ouest	Métabetchouan	48 28 72 06	32 A/08

NOM	ENTITÉ	DIVISION DE RECENSEMENT	CANTON	POSITION	CARTE
De Grandpré, Chemin de	Rue	Argenteuil		45 34 74 20	31 G/09
Deguire, Avenue	Avenue	Huntingdon		45 07 74 21	31 G/01
De La Brosse, Rue	Rue	Chicoutimi		48 25 71 13	22 D/06
De La Chevrotière, Cours d'eau	Ruisseau	Témiscamingue	Guigues	47 35 79 29	31 M/11
De La Croix, Rue	Rue	Chicoutimi		48 25 71 13	22 D/06
De La Fayette, Rue	Rue	Chicoutimi		48 25 71 13	22 D/06
Delage, Branche	Ruisseau	Abitibi	Chazel	48 57 79 00	32 D/15
Delage, District électoral de	Circ. élect. municipale	Québec		46 54 71 23	21 L/14
De Lanaudière, Rue	Rue	Hull		45 26 75 44	31 G/05
De La Peltrie, Rue	Rue	Chicoutimi		48 25 71 13	22 D/06
De LaSalle, Rue	Rue	Chicoutimi		48 20 70 52	22 D/07
De La Salle, Rue	Rue	Chicoutimi		48 25 71 13	22 D/06
De La Vérendrye, Rue	Rue	Chicoutimi		48 25 71 13	22 D/06
De La Voye, Rue	Rue	Chicoutimi		48 25 71 13	22 D/06
De Lesseps, Rue	Rue	Bonaventure		48 10 65 52	22 A/04
Delisle, Branche	Ruisseau	Abitibi	Palmarolle	48 37 79 15	32 D/11
Delisle, Cours d'eau	Ruisseau	Abitibi	Languedoc	48 47 78 39	32 D/15
Delisle, Embranchement	Ruisseau	Chicoutimi	Bourget	48 37 71 20	22 D/11
Delisle, Lac	Lac	Lac-Saint-Jean-Ouest	Dablon	48 16 72 14	32 A/08
Delisle, Marina	Port de plaisance	Lac-Saint-Jean-Est	De l'île	48 38 71 42	22 D/12
Delisle, Rue	Rue	Mégantic		46 05 71 18	21 L/03
Delisle, Rue	Rue	Lévis		46 48 71 11	21 L/14
Deloge, Ruisseau	Ruisseau	Frontenac	Chesham	45 23 71 06	21 E/06
De Lorimier, Rue	Rue	Hull		45 26 75 44	31 G/05
Delorme, District électoral de	Circ. élect. municipale	Île-de-Montréal		45 35 73 35	31 H/12
Delphis, Rue	Rue	Richelieu		46 02 73 07	31 I/03
Demers, Cours d'eau	Ruisseau	Shefford	Ely	45 30 72 25	31 H/09
Demers, Cours d'eau	Ruisseau	Témiscamingue	Fabre	47 11 79 24	31 M/03
Demers, Décharge	Ruisseau	Abitibi	Languedoc	48 48 78 43	32 D/15
Demers, Rue	Rue	Mégantic		46 05 71 18	21 L/03
De Montcalm, Rue	Rue	Chicoutimi		48 25 71 13	22 D/06
Demontigny, Chemin	Chemin	Gatineau		46 06 75 54	31 J/04
Demontigny, Rue	Rue	Hull		45 26 75 44	31 G/05
Denaut	Canton	Lac-Saint-Jean-Ouest		49 15 73 40	32 H/05
Denaut, Lac	Lac	Lac-Saint-Jean-Ouest	Denaut, Lorne	49 12 73 46	32 H/04
Denis, Lac	Lac	Pontiac	Maine	46 40 76 11	31 K/09
Denis, Lac	Lac	Chicoutimi		48 54 70 53	22 D/15
Denis, Lac	Lac	Lac-Saint-Jean-Ouest	Mornay	49 18 73 12	32 H/06
Denis, Lac	Étang	Saguenay	Laval	48 48 69 11	22 C/14
Denis, Rue	Rue	Deux-Montagnes		45 32 74 00	31 G/09
Denise, Rue	Rue	Gaspé-Est		49 13 65 08	22 H/03
Denoncourt, Rue	Rue	Nicolet		46 15 72 36	31 I/02
Denonvert, Rue	Rue	Stanstead		45 15 72 03	31 H/01
De Noué	Canton	Gaspé-Ouest		49 10 65 15	22 H/03
Dent, Chemin	Chemin	Papineau		45 59 74 55	31 G/15
Déodet, Rue	Rue	Iberville		45 14 73 07	31 H/03
Departure, Lac	Lac	Saguenay		51 39 57 29	12 P/11
Dépôt, Rue du	Rue	Shefford		45 21 72 33	31 H/07
Dépôt-Échouani	Territoire non organisé	Berthier		47 50 75 35	31 O/13
De Quen, Rue	Rue	Chicoutimi		48 25 71 13	22 D/06

NOM	ENTITÉ	DIVISION DE RECENSEMENT	CANTON	POSITION	CARTE
Déragon, Rue	Rue	Shefford		45 21 72 33	31 H/07
Derenne, Île	Île	Terrebonne	Abercromby	45 53 74 01	31 G/16
Derfla, Rue	Rue	Chicoutimi		48 20 70 52	22 D/07
Derouin, Rue	Rue	Papineau		45 47 75 06	31 G/14
Deroy, Rue	Rue	Chicoutimi		48 25 71 13	22 D/06
Déry, Branche	Ruisseau	Kamouraska		47 24 70 01	21 M/08
Déry, Rue	Rue	Portneuf		46 40 71 47	21 L/12
De Salaberry, Rue	Rue	Hull		45 26 75 44	31 G/05
De Salaberry, Rue	Rue	Lévis		46 48 71 11	21 L/14
De Salaberry, Rue	Rue	Chicoutimi		48 25 71 13	22 D/06
Desaulnier, Embranchement	Ruisseau	Abitibi	Rochebaucourt	48 37 77 32	32 C/12
Desaulniers, Île	Îlot	Richmond	Windsor	45 34 72 01	31 H/09
Desautels, Cours d'eau	Ruisseau	Compton	Ditton	45 23 71 12	21 E/06
Désautels, Rue	Rue	Bagot		45 39 72 34	31 H/10
Desbiens, Cours d'eau	Ruisseau	Lac-Saint-Jean-Est	De l'Île	48 37 71 40	22 D/12
Desbiens, Cours d'eau	Ruisseau	Abitibi	Des Méloizes	48 57 79 21	32 D/14
Desbiens, Lac à	Lac	Chicoutimi		49 05 70 55	22 E/02
Desbiens, Rue	Rue	Chicoutimi		48 20 70 52	22 D/07
Descente-des-Femmes, Rue de la	Rue	Chicoutimi		48 23 70 35	22 D/07
Deschambault, Rue	Rue	Terrebonne		46 08 74 29	31 J/01
Deschamps, Cours d'eau	Ruisseau	Beauharnois		45 17 73 57	31 H/05
Deschamps, Cours d'eau	Ruisseau	Abitibi	Des Méloizes	48 55 79 19	32 D/14
Deschamps, Rue	Rue	Shefford		45 21 72 33	31 H/07
Deschamps, Rue	Rue	Papineau		45 51 75 10	31 G/14
Deschamps, Rue	Rue	Mégantic		46 05 71 18	21 L/03
Deschêne, Branche	Ruisseau	Abitibi	Poularies	48 43 78 55	32 D/10
Deschênes, Cours d'eau	Ruisseau	Lac-Saint-Jean-Est	Mésy	48 24 71 43	22 D/05
Deschênes, Rue	Rue	L'Islet		47 08 70 22	21 M/01
Deschênes, Rue	Rue	Chicoutimi		48 25 71 13	22 D/06
Deschênes, Rue	Rue	Chicoutimi		48 33 71 20	22 D/11
Descoteaux, Cours d'eau	Ruisseau	Kamouraska		47 31 69 46	21 N/12
Désert, Le	Lieu-dit	Portneuf		46 51 72 00	21 L/13
Desforges, Cours d'eau	Ruisseau	Témiscamingue	Nédélec	47 42 79 26	31 M/11
Desforges, Lac	Lac	Gatineau	Egan	46 26 76 09	31 K/08
Desgagné, Cours d'eau	Ruisseau	Territoire-du-Nouveau-Québec	Rousseau	49 03 79 07	32 E/03
Desgagnés, Ruisseau	Ruisseau	Saguenay	Albert	48 10 69 50	22 C/04
Desgly	Canton	Lac-Saint-Jean-Ouest		49 15 73 30	32 H/05
Desgly, Lac	Lac	Lac-Saint-Jean-Ouest		49 14 73 33	32 H/04
Des Grosseilliers, Rue	Rue	Hull	Bochart, Desgly	45 26 75 44	31 G/05
Desharnais, Île	Îlot	Richmond	Melbourne	45 36 72 04	31 H/09
Désir, Grande rivière	Rivière	Lac-Saint-Jean-Ouest	Métabetchouan	48 23 72 00	22 D/05
Désir, Petite rivière	Rivière	Lac-Saint-Jean-Ouest	Métabetchouan	48 22 72 01	32 A/08
Désiré, Rue	Rue	Richelieu		46 02 73 07	31 I/03
Désirs, Ruisseau aux	Ruisseau	Lac-Saint-Jean-Ouest	Métabetchouan	48 22 72 03	32 A/08
Desjardins, Branche	Ruisseau	Kamouraska	Woodbridge	47 31 69 44	21 N/12
Desjardins, Cours d'eau	Ruisseau	Témiscamingue	Beauchastel	48 13 79 11	32 D/03
Desjardins, Cours d'eau	Ruisseau	Abitibi	Des Méloizes	48 55 79 27	32 D/14
Desjardins, Lac	Lac	Terrebonne		45 47 74 05	31 G/16
Desjardins, Rue	Rue	Shefford		45 21 72 33	31 H/07
Desjardins, Rue	Rue	Hull		45 26 75 44	31 G/05
Desjardins, Rue	Rue	Deux-Montagnes		45 32 74 00	31 G/09
Desjardins, Rue	Rue	Papineau		45 47 75 06	31 G/14
Desjardins, Rue	Rue	Lévis		46 48 71 11	21 L/14

NOM	ENTITÉ	DIVISION DE RECENSEMENT	CANTON	POSITION	CARTE
Desjardins, Rue	Rue	Rivière-du-Loup		48 07 69 10	22 C/03
Desjardins, Rue	Rue	Chicoutimi		48 25 71 13	22 D/06
Des Landes	Canton	Gaspé-Ouest		48 55 65 50	22 A/13
Deslandes, Rang	Chemin	Shefford		45 29 72 45	31 H/07
Deslauriers, Chemin	Chemin	Papineau		45 59 74 55	31 G/15
Deslauriers, Rang	Chemin	Bagot		45 39 72 41	31 H/10
Deslauriers, Rue	Rue	Verchères		45 51 73 14	31 H/14
Deslongchamps, Cours d'eau	Ruisseau	L'Assomption		45 51 73 30	31 H/14
Deslongchamps, Cours d'eau	Ruisseau	Abitibi	Royal-Roussillon	48 51 78 57	32 D/15
Des Méloizes	Canton	Abitibi		48 55 79 25	32 D/14
Des Méloizes, Lac	Lac	Abitibi	Des Méloizes, Clermont	49 00 79 18	32 D/14
Des Méloizes, Rivière	Rivière	Abitibi	La Sarre	48 49 79 14	32 D/14
Desmeules, Petit lac	Lac	Chicoutimi		49 04 70 37	22 E/02
Desmeules, Ruisseau	Ruisseau	Chicoutimi	Simard	48 31 71 18	22 D/11
Desnoyers, Île	Île	Argenteuil	Wentworth	45 53 74 27	31 G/16
Després, Rue	Rue	Lévis		46 48 71 11	21 L/14
Desranleau, Rue	Rue	Verchères		45 51 73 14	31 H/14
Desrivières, Branche	Ruisseau	Abitibi	Clermont	48 58 79 13	32 D/14
Desrochers, Cours d'eau	Ruisseau	Arthabaska	Warwick	45 57 72 00	31 H/16
Desrochers, Cours d'eau	Ruisseau	Arthabaska	Warwick	45 57 72 00	31 H/16
Desrochers, Cours d'eau	Ruisseau	Territoire-du-Nouveau-Québec	Rousseau	49 07 79 09	32 E/03
Desrochers, Rue	Rue	Laprairie		45 22 73 33	31 H/05
Desrosiers, Cours d'eau	Ruisseau	Abitibi	Manneville	48 33 78 29	32 D/09
Desrosiers, Rue	Rue	Stanstead		45 08 71 48	21 E/04
Desserres, Branche	Ruisseau	Abitibi	Figury	48 28 78 10	32 D/08
Dessureault, Cours d'eau	Ruisseau	Abitibi	La Reine	48 52 79 22	32 D/14
Deux, Pointe du	Pointe	Lac-Saint-Jean-Ouest	Parent	48 38 72 19	32 A/09
Deux Canards, Lac des	Lac	Chicoutimi	Kénogami	48 27 71 22	22 D/06
Deux Cantons, Cours d'eau des	Ruisseau	Témiscamingue	Guigues	47 29 79 24	31 M/06
Deux Fossés, Cours d'eau des	Ruisseau	Chicoutimi	Bégin	48 40 71 23	22 D/11
Deuxième Avenue	Avenue	Deux-Montagnes		45 32 74 13	31 G/09
Deuxième Avenue	Avenue	Verchères		45 33 73 16	31 H/11
Deuxième Avenue	Avenue	Bagot		45 39 72 41	31 H/10
Deuxième Avenue	Avenue	Joliette		46 01 73 21	31 I/03
Deuxième Avenue	Avenue	Nicolet		46 15 72 36	31 I/02
Deuxième Avenue	Avenue	Chicoutimi		48 20 70 52	22 D/07
Deuxième Avenue	Rue	Stanstead		45 15 72 03	31 H/01
Deuxième Avenue	Rue	Portneuf		46 42 71 53	21 L/12
Deuxième Avenue	Rue	Bonaventure		48 10 65 52	22 A/04
Deuxième Chute	Chute	Lac-Saint-Jean-Ouest	Pelletier	48 53 72 14	32 A/16
Deuxième Lac	Lac	Terrebonne		45 48 74 05	31 G/16
Deuxième Lac	Lac	Saguenay	Chevalier	51 32 57 46	12 P/12
Deuxième Lac	Étang	Saguenay	Brest	51 25 57 12	12 P/06
Deuxième Montagne	Mont	Saguenay	Brest	51 35 57 11	12 P/11
Deuxième Rang	Chemin	Bagot		45 39 72 41	31 H/10
Deuxième Rang	Chemin	Kamouraska		47 41 69 38	21 N/12
Deuxième-Rang, Chemin du	Chemin	Rimouski		48 26 68 32	22 C/07
Deuxième Rang, Cours d'eau du	Ruisseau	Rivière-du-Loup		47 52 69 04	21 N/14
Deuxième Rang, Cours d'eau du	Ruisseau	Lac-Saint-Jean-Ouest	Albanel, Parent	48 51 72 19	32 A/16
Deuxième Rang Est	Chemin	Bonaventure		48 10 65 52	22 A/04
Deuxième Rue	Rue	Nicolet		46 15 72 36	31 I/02
Deuxième Rue	Rue	Chicoutimi		48 20 70 52	22 D/07

NOM	ENTITÉ	DIVISION DE RECENSEMENT	CANTON	POSITION	CARTE
Deuxième Rue Est	Rue	Mégantic		46 05 71 18	21 L/03
Deuxième Rue Ouest	Rue	Mégantic		46 05 71 18	21 L/03
Deuxième Ruisseau	Ruisseau	Richmond	Stoke	45 32 71 51	21 E/12
Deuxième Ruisseau	Ruisseau	Arthabaska	Tingwick	45 48 71 54	21 E/13
Deuxième-Ruisseau, Montée du	Chemin	Verchères		45 34 73 12	31 H/11
Deuxième Sommet	Mont	Chicoutimi	Saint-Jean	48 15 70 16	22 D/08
Deux Milles, Colline	Colline	Saguenay		51 50 57 13	12 P/14
Deux Milles, Lac	Lac	Saguenay		51 50 57 14	12 P/14
Deux-Montagnes	Ville	Deux-Montagnes		45 32 73 53	31 H/12
Deux-Montagnes, Circonscription électorale de	Circ. élect. provinciale	Deux-Montagnes		45 40 74 00	31 H/12
Deux-Montagnes, Division d'enregistrement de	Division d'enregistrement	Deux-Montagnes		45 28 74 06	31 G/08
Deux Montagnes, Lac des	Lac	Lac-Saint-Jean-Ouest	Chabanel	48 08 72 44	32 A/02
Deveault, Cours d'eau	Ruisseau	Abitibi	La Reine	48 50 79 28	32 D/14
Deveault, Rue	Rue	Hull		45 26 75 44	31 G/05
Développement-Boisvert	Centre de villégiature	Wolfe	Ham-Nord	45 50 71 38	21 E/13
Développement-de-Sainte- Clothilde	Hameau	Arthabaska	Simpson	45 57 72 14	31 H/16
Développement-des-Sept-Chutes	Centre de villégiature	Wolfe	Ham-Nord	45 50 71 39	21 E/13
Développement-la-Terre	Hameau	Wolfe	Wotton	45 48 71 50	21 E/13
Développement-Perkins	Centre de villégiature	Richmond	Shipton	45 49 72 02	31 H/16
Déville, Rue	Rue	Chicoutimi		48 25 71 13	22 D/06
De Vinci, Rue	Rue	Chicoutimi		48 25 71 13	22 D/06
Devlin, Ruisseau	Ruisseau	Témiscamingue	Devlin	47 35 78 40	31 M/10
Devost, Rue	Rue	Saguenay		49 19 67 36	22 G/05
Déziel, Rue	Rue	Lévis		46 48 71 11	21 L/14
Diamant, Lac au	Lac	Lac-Saint-Jean-Ouest		48 24 72 46	32 A/07
Diana, Lac	Lac	Chicoutimi		48 58 70 43	22 D/15
D'Iberville, Rue	Rue	Chicoutimi		48 25 71 13	22 D/06
Dickie, Rue	Rue	Chicoutimi		48 25 71 13	22 D/06
Dieppe, Rue de	Rue	Hull		45 26 75 44	31 G/05
Digues, Lac des	Lac	Chicoutimi	Saint-Jean	48 16 70 14	22 D/08
Dijon, Rue de	Rue	Terrebonne		45 46 73 49	31 H/13
Dilon, Ruisseau	Ruisseau	Saguenay	Brest	51 28 57 12	12 P/06
Dimock Creek	Lieu-dit	Bonaventure	Maria	48 12 65 55	22 A/04
Dindon, Lac du	Lac	Charlevoix-Ouest		47 51 70 34	21 M/05
Dinelle, Cours d'eau	Ruisseau	Abitibi	Des Méloizes	48 56 79 20	32 D/14
Diner, Pointe	Pointe	Saguenay		51 49 57 45	12 P/13
Dion, Butte à	Colline	Arthabaska	Tingwick	45 48 71 54	21 E/13
Dion, Cours d'eau	Ruisseau	Abitibi	Villemontel	48 31 78 17	32 D/09
Dion, Cours d'eau	Ruisseau	Abitibi	La Sarre, Royal-Roussillon	48 45 79 05	32 D/14
Dion, Cours d'eau	Ruisseau	Abitibi	La Reine, La Sarre	48 45 79 18	32 D/11
Dion, Cours d'eau	Ruisseau	Lac-Saint-Jean-Ouest	Normandin	48 50 72 25	32 A/16
Dion, Rivière	Ruisseau	Richmond	Windsor	45 41 71 48	21 E/12
Dionne, Chute des	Chute	Lac-Saint-Jean-Est	De l'île	48 38 71 40	22 D/12
Dionne, Embranchement	Ruisseau	Abitibi	Poularies	48 41 79 03	32 D/11
Dionne, Rue	Rue	Stanstead		45 08 71 48	21 E/04
Dionne, Rue	Rue	Mégantic		46 05 71 18	21 L/03

NOM	ENTITÉ	DIVISION DE RECENSEMENT	CANTON	POSITION	CARTE
Dionne, Rue	Rue	Matapédia		48 34 67 41	22 B/12
Disparus, Lac des	Lac	Lac-Saint-Jean-Ouest		48 25 72 46	32 A/07
Dix, Rivière du	Rivière	Lac-Saint-Jean-Ouest	Normandin	48 52 72 30	32 A/15
Dix, Ruisseau du	Ruisseau	Richmond	Stoke	45 33 71 47	21 E/12
Dix-Huit, Cours d'eau du	Ruisseau	Chicoutimi	Otis	48 18 70 40	22 D/07
Dix-Huit Acres, Branche des	Ruisseau	Témiscamingue	Guigues	47 31 79 27	31 M/11
Dixième Chute	Chute	Lac-Saint-Jean-Ouest	Beaudet	48 59 72 25	32 A/16
Dixième Rang, Cours d'eau du	Ruisseau	Abitibi	Trécesson	48 43 78 13	32 D/09
Dixième Rue	Rue	Chicoutimi		48 20 70 52	22 D/07
Dixième Rue Est	Rue	Mégantic		46 05 71 18	21 L/03
Dixième Rue Ouest	Rue	Mégantic		46 05 71 18	21 L/03
Doak, Rue	Rue	Stanstead		45 08 71 48	21 E/04
Docteur-Desgagné, Rue du	Rue	Chicoutimi		48 20 70 52	22 D/07
Docteur-H.-Gaudreau, Rue du	Rue	Saint-Jean		45 05 73 22	31 H/03
Dodier Est, Rue	Rue	Mégantic		46 05 71 18	21 L/03
Dodier Ouest, Rue	Rue	Mégantic		46 05 71 18	21 L/03
Doe, Lac	Lac	Saguenay		51 38 57 31	12 P/12
Doe, Lac	Lac	Saguenay		51 44 57 21	12 P/11
Doe, Petit lac	Lac	Saguenay		51 38 57 30	12 P/12
Dog Pond, Collines	Collines	Saguenay		51 54 57 09	12 P/14
Dog Pond, Rivière	Rivière	Saguenay		51 52 57 18	12 P/14
Doire, Cours d'eau	Ruisseau	Témiscamingue	Duhamel	47 22 79 23	31 M/06
Doire, Cours d'eau	Ruisseau	Abitibi	Berry	48 50 78 16	32 D/16
Doire, Cours d'eau	Ruisseau	Territoire-du-Nouveau-Québec	Rousseau	49 02 79 15	32 E/03
Dolbeau, Pont de	Pont	Lac-Saint-Jean-Ouest	Parent	48 52 72 14	32 A/16
Dolbeau, Rue	Rue	Chicoutimi		48 25 71 13	22 D/06
Dollard, Rue	Rue	Soulanges		45 18 74 11	31 G/08
Dollard, Rue	Rue	Shefford		45 21 72 33	31 H/07
Dollard, Rue	Rue	Hull		45 26 75 44	31 G/05
Dollard, Rue	Rue	Papineau		45 51 75 10	31 G/14
Dollard, Rue	Rue	Chicoutimi		48 25 71 13	22 D/06
Domaine, Chemin du	Chemin	Bellechasse		46 48 70 45	21 L/15
Domaine, Chemin du	Chemin	Rimouski		48 17 68 26	22 C/08
Domaine, Chemin du	Rue	Argenteuil		45 34 74 20	31 G/09
Domaine, Pont du	Pont	Québec		46 45 71 21	21 L/14
Domaine, Rang du	Chemin	Deux-Montagnes		45 32 74 00	31 G/09
Domaine, Rue du	Rue	Papineau		45 51 75 10	31 G/14
Domaine-Alpine	Localité	Argenteuil	Howard	45 56 74 18	31 G/16
Domaine-Beaulieu	Localité	Argenteuil	Morin	45 55 74 12	31 G/16
Domaine-Beauséjour, Chemin du	Chemin	Joliette		46 37 74 05	31 J/09
Domaine-Bellevue	Secteur résidentiel	Drummond	Wickham	45 48 72 20	31 H/16
Domaine-Boudreau	Secteur résidentiel	Richmond	Shipton	45 45 71,55	21 E/13
Domaine-Brodeur	Secteur résidentiel	Richmond	Shipton	45 48 72 01	31 H/16
Domaine-Brouillette	Secteur résidentiel	Drummond	Wickham	45 51 72 26	31 H/16
Domaine-Cadou	Centre de villégiature	Argenteuil	Morin	45 56 74 15	31 G/16
Domaine-Carillon	Secteur résidentiel	Arthabaska	Warwick	45 57 71 59	21 E/13

NOM	ENTITÉ	DIVISION DE RECENSEMENT	CANTON	POSITION	CARTE
Domaine-Caya	Secteur résidentiel	Drummond	Wickham	45 49 72 28	31 H/16
Domaine-Cent-Vingt-Quatre	Secteur résidentiel	Drummond	Wickham	45 50 72 26	31 H/16
Domaine-Cloutier	Hameau	Deux-Montagnes		45 45 74 04	31 G/16
Domaine-Condor	Hameau	Wolfe	Wotton	45 46 71 52	21 E/13
Domaine-David, Rue du	Rue	Terrebonne		46 08 74 29	31 J/01
Domaine-de-la-Baie-Forest	Centre de villégiature	Lac-Saint-Jean-Est	Signay	48 34 71 47	22 D/12
Domaine-de-la-Châtelaine	Hameau	Argenteuil	Howard	45 56 74 20	31 G/16
Domaine-de-la-Halte	Hameau	Arthabaska	Chester	45 56 71 48	21 E/13
Domaine-de-la-Petite-Coulée	Hameau	Arthabaska	Simpson	45 57 72 14	31 H/16
Domaine-de-l'Érablière	Secteur résidentiel	Drummond	Wendover	45 56 72 28	31 H/16
Domaine-de-l'Oasis	Secteur résidentiel	Drummond	Simpson	45 57 72 24	31 H/16
Domaine-des-Copains	Centre de villégiature	Richmond	Windsor	45 38 72 02	31 H/09
Domaine-Descôteaux	Centre de villégiature	Drummond	Kingsey	45 49 72 13	31 H/16
Domaine-des-Lacs-Boisés	Hameau	Argenteuil	Howard	46 00 74 20	31 J/01
Domaine-Despins	Centre de villégiature	Drummond	Simpson	45 53 72 22	31 H/16
Domaine-des-Quatre-Lacs	Localité	Argenteuil	Howard	45 56 74 20	31 G/16
Domaine-des-Sapins	Hameau	Wolfe	Wotton	45 48 71 51	21 E/13
Domaine-des-Vacanciers	Centre de villégiature	Wolfe	Ham-Nord	45 54 71 44	21 E/13
Domaine-du-Chemin-de-Fer	Centre de villégiature	Arthabaska	Tingwick	45 52 72 00	21 E/13
Domaine-du-Lac-des-Cyprés	Hameau	Arthabaska	Simpson	45 57 72 12	31 H/16
Domaine-Éthier, Chemin du	Chemin	Joliette		46 37 74 06	31 J/09
Domaine-Filion	Hameau	Terrebonne		45 55 74 11	31 G/16
Domaine-Flamingo	Localité	Argenteuil	Howard	45 56 74 24	31 G/16
Domaine-Forcier	Centre de villégiature	Drummond	Kingsey	45 48 72 14	31 H/16
Domaine-Fortier	Hameau	Deux-Montagnes		45 46 74 08	31 G/16
Domaine-Francoeur	Hameau	Drummond	Kingsey	45 48 72 15	31 H/16
Domaine-Gamache	Secteur résidentiel	Drummond	Simpson	45 52 72 27	31 H/16
Domaine-Gaybois	Hameau	Drummond	Kingsey	45 49 72 15	31 H/16
Domaine-Grenon	Hameau	Argenteuil	Gore	45 46 74 13	31 G/16
Domaine-Hamel	Centre de villégiature	Wolfe	Wotton	45 47 71 53	21 E/13
Domaine-Hamel	Secteur résidentiel	Richmond	Shipton	45 47 72 03	31 H/16
Domaine-Hatin	Secteur résidentiel	Terrebonne		45 46 74 03	31 G/16
Domaine-Hébert	Secteur résidentiel	Drummond	Simpson	45 55 72 27	31 H/16
Domaine-Huot	Localité	Terrebonne		45 46 74 03	31 G/16
Domaine-Lamontagne	Centre de villégiature	Drummond	Kingsey	45 52 72 07	31 H/16

NOM	ENTITÉ	DIVISION DE RECENSEMENT	CANTON	POSITION	CARTE
Domaine-Lampron	Centre de villégiature	Drummond	Simpson	45 53 72 16	31 H/16
Domaine-Laurentien	Localité	Terrebonne		45 50 74 03	31 G/16
Domaine-Lemieux	Centre de villégiature	Chicoutimi	Labrecque	48 41 71 31	22 D/12
Domaine-Lemieux	Hameau	Drummond	Kingsey	45 52 72 07	31 H/16
Domaine-Lemire	Hameau	Drummond	Simpson	45 53 72 22	31 H/16
Domaine-Mar-Lodge	Secteur résidentiel	Richmond	Shipton	45 47 72 00	31 H/16
Domaine-Martin	Localité	Deux-Montagnes		45 46 74 06	31 G/16
Domaine-Mont-Blanc	Hameau	Argenteuil	Montcalm	45 57 74 26	31 G/16
Domaine-Mont-Sévigny	Centre de villégiature	Wolfe	Ham-Nord	45 56 71 43	21 E/13
Domaine-Neufchatel	Localité	Terrebonne	Morin	45 59 74 09	31 G/16
Domaine-Ouellette	Localité	Terrebonne		45 47 74 02	31 G/16
Domaine-Pagé	Secteur résidentiel	Terrebonne		45 53 74 11	31 G/16
Domaine-Parent	Hameau	Terrebonne		45 50 74 07	31 G/16
Domaine-Parent	Hameau	Arthabaska	Simpson	45 53 72 14	31 H/16
Domaine-Patricia	Centre de villégiature	Arthabaska	Tingwick	45 50 71 55	21 E/13
Domaine-Philippe	Lieu-dit	Lac-Saint-Jean-Ouest	Ouiatchouan	48 35 72 16	32 A/09
Domaine-Pinard	Secteur résidentiel	Richmond	Shipton	45 47 71 54	21 E/13
Domaine-Plein-Air	Secteur résidentiel	Richmond	Shipton	45 47 71 55	21 E/13
Domaine-Quatre-Saisons	Secteur résidentiel	Drummond	Wickham	45 49 72 21	31 H/16
Domaine-Raymond	Localité	Terrebonne		45 48 74 06	31 G/16
Domaine-Richer	Localité	Terrebonne		45 49 74 03	31 G/16
Domaine-Saint-Sauveur	Localité	Terrebonne		45 53 74 12	31 G/16
Domaine-Sélect	Secteur résidentiel	Argenteuil	Howard	45 59 74 21	31 G/16
Domaine-Talbot	Centre de villégiature	Drummond	Simpson	45 53 72 15	31 H/16
Dôme, Impasse du	Cul-de-sac	Hull		45 26 75 44	31 G/05
Dôme, Rue du	Rue	Hull		45 26 75 44	31 G/05
Dompierre, Rue	Rue	Hull		45 26 75 44	31 G/05
Donat, Embranchement	Ruisseau	Abitibi	Poularies	48 39 78 56	32 D/10
Doncaster, Barrage de la	Barrage	Terrebonne	Abercromby	45 58 74 06	31 G/16
Doncaster, Parc de	Parc public	Terrebonne	Abercromby	45 58 74 06	31 G/16
Dorchester, Division d'enregistrement de	Division d'enregistrement	Dorchester	Cranbourne, Standon	46 20 70 35	21 L/07
Dorion, Circonscription électorale de	Circ. élect. provinciale	Île-de-Montréal		45 30 73 36	31 H/12
D'Orsonnens, Rue	Rue	Hull		45 26 75 44	31 G/05
Dorval, Embranchement	Ruisseau	Abitibi	Joannès	48 13 78 23	32 D/01
Dorval, Embranchement	Ruisseau	Abitibi	Landrienne	48 32 77 59	32 C/12
Dorval, Rue	Rue	Lévis		46 48 71 11	21 L/14
Dorval, Rue	Rue	Chicoutimi		48 25 71 13	22 D/06
Dos de Baleine, Le	Rocher	Lac-Saint-Jean-Est	Signay	48 33 71 48	22 D/12
Dos de Cheval, Le	Colline	Richmond	Windsor	45 34 71 53	21 E/12
Dostie, Cours d'eau	Ruisseau	Compton	Auckland	45 16 71 27	21 E/06

NOM	ENTITÉ	DIVISION DE RECENSEMENT	CANTON	POSITION	CARTE
Dostie, Lac des	Lac artificiel	Richmond	Stoke	45 33 71 45	21 E/12
Dostie, Rue	Rue	Mégantic		46 05 71 18	21 L/03
Doucet, Avenue	Avenue	Lac-Saint-Jean-Ouest		49 00 72 33	32 A/15
Doucet, Cours d'eau	Ruisseau	Lac-Saint-Jean-Ouest	Pelletier	49 00 72 14	32 A/16
Doucet, Rue	Rue	Hull		45 26 75 44	31 G/05
Douzième Avenue	Avenue	Mégantic		46 05 71 18	21 L/03
Douzième Rang	Chemin	Matapédia		48 34 67 41	22 B/12
Douzième-Rang, Route du	Chemin	Mégantic		46 13 71 23	21 L/03
Doyle, Rue	Rue	Mégantic		46 05 71 18	21 L/03
Doyon, Branche	Ruisseau	Abitibi	Palmarolle	48 37 79 15	32 D/11
Doyon, Cours d'eau	Ruisseau	Abitibi	Destor	48 34 79 05	32 D/11
Doyon, Rue	Rue	Mégantic		46 05 71 18	21 L/03
Doyon, Ruisseau	Ruisseau	Frontenac	Chesham	45 28 71 06	21 E/06
Drapeau, Cours d'eau	Ruisseau	Kamouraska		47 30 69 47	21 N/05
Draveur, Rue du	Rue	Témiscamingue		47 33 79 14	31 M/11
Droite, Ruisseau	Ruisseau	Lac-Saint-Jean-Ouest	De Meulles	48 40 72 27	32 A/09
Droken, Route	Chemin	Bonaventure		48 10 65 59	22 A/04
Droken, Route	Chemin	Bonaventure		48 15 65 55	22 A/05
Drolet, Cours d'eau	Ruisseau	Témiscamingue	Nédélec	47 40 79 28	31 M/11
Drouin, Branche	Ruisseau	Abitibi	Poulieries	48 40 79 04	32 D/11
Drouin, Cours d'eau	Ruisseau	Beauce	Broughton	46 12 71 05	21 L/03
Drouin, Cours d'eau	Ruisseau	Portneuf		46 45 72 16	31 I/09
Drouin, Embranchement	Ruisseau	Lac-Saint-Jean-Ouest	De Quen	48 19 72 09	32 A/08
Drowned Man, Haut-fond	Haut-fond	Saguenay	Archipel-du-Vieux-Fort	51 21 57 47	12 P/05
Drummond, Circonscription électorale de	Circ. élect. provinciale	Drummond	Grantham, Wickham	45 53 72 29	31 H/16
Drummond, District judiciaire de	District judiciaire	Drummond	Grantham, Simpson	45 53 72 29	31 H/16
Drummond, Division d'enregistrement de Drummondville	Division d'enregistrement Ville	Drummond Drummond	Wickham, Wendover Grantham, Simpson	45 45 75 25 45 53 72 29	31 H/16 31 H/16
Dubé, Cours d'eau	Ruisseau	Abitibi	Languedoc	48 48 78 43	32 D/15
Dubé, Cours d'eau	Ruisseau	Abitibi	Languedoc, Royal-Roussillon	48 50 78 52	32 D/15
Dubé, Cours d'eau	Ruisseau	Abitibi	La Reine	48 51 79 19	32 D/14
Dubé, Rue	Rue	Mégantic		46 05 71 18	21 L/03
Dubois, Cours d'eau	Ruisseau	Abitibi	Poulieries	48 41 79 01	32 D/11
Dubois, Rue	Rue	Yamaska		46 04 72 50	31 I/02
Dubose, District électoral de	Circ. élect. municipale	Chicoutimi	Jonquière, Chicoutimi	48 25 71 13	22 D/06
Dubose, Rue	Rue	Chicoutimi		48 25 71 13	22 D/06
Dubreuil, Rue	Rue	Deux-Montagnes		45 32 74 13	31 G/09
Dubuc, Circonscription électorale de	Circ. élect. provinciale	Chicoutimi	Pontbriand, Amos	50 29 70 33	22 L/07
Dubuc, Rue	Rue	Mégantic		46 05 71 18	21 L/03
Dubuc-Ranger, Cours d'eau	Ruisseau	Témiscamingue	Guérin	47 42 79 19	31 M/11
Dubuisson	Municipalité	Abitibi	Dubuisson	48 07 77 57	32 C/04
Duc, Lac	Étang	Saguenay		49 04 69 24	22 F/03
Duchaine, Rue	Rue	Bellechasse		46 48 70 45	21 L/15
Ducharme, Rue	Rue	Stanstead		45 15 72 03	31 H/01
Ducharme, Rue	Rue	Sherbrooke		45 23 72 12	31 H/08

NOM	ENTITÉ	DIVISION DE RECENSEMENT	CANTON	POSITION	CARTE
Ducharme, Rue	Rue	Hull		45 26 75 44	31 G/05
Ducharme, Rue	Rue	Verchères		45 51 73 14	31 H/14
Duchénier, Chemin	Chemin	Rimouski		48 17 68 26	22 C/08
Duchesne, Cours d'eau	Ruisseau	Chicoutimi	Bagot	48 23 70 57	22 D/07
Duchesne, Ruisseau	Ruisseau	Wolfe	Wotton, Ham-Nord	45 47 71 49	21 E/13
Duchesne, Ruisseau	Ruisseau	Lac-Saint-Jean-Ouest	Roberval	48 30 72 13	32 A/08
Du Creux	Canton	Chicoutimi		48 05 70 16	22 D/01
Dudswell-Jonction	Lieu-dit	Wolfe	Dudswell	45 34 71 35	21 E/12
Dufferin, Rue	Rue	Shefford		45 21 72 33	31 H/07
Dufferin, Rue	Rue	Hull		45 26 75 44	31 G/05
Dufour, Branche	Ruisseau	Territoire-du-Nouveau-Québec	Rousseau	49 07 79 16	32 E/03
Dufour, Cours d'eau	Ruisseau	Lac-Saint-Jean-Est	Caron	48 27 71 46	22 D/05
Dufour, Cours d'eau	Ruisseau	Lac-Saint-Jean-Est	Taillon	48 44 71 45	22 D/12
Dufour, Cours d'eau	Ruisseau	Lac-Saint-Jean-Ouest	Pelletier	48 58 72 14	32 A/16
Dufour, Embranchement	Ruisseau	Kamouraska		47 31 69 51	21 N/12
Dufour, Embranchement	Ruisseau	Chicoutimi	Bégin	48 38 71 19	22 D/11
Dufresne, Cours d'eau	Ruisseau	Témiscamingue	Rémigny	47 47 79 12	31 M/14
Dufresne, Rue	Rue	Papineau		45 51 75 10	31 G/14
Dugal, Rue	Rue	Hull		45 26 75 44	31 G/05
Dugré, Chemin	Chemin	Sherbrooke		45 23 72 12	31 H/08
Duguay, Cours d'eau	Ruisseau	Témiscamingue	Baby	47 32 79 12	31 M/11
Duguay, Cours d'eau	Ruisseau	Abitibi	Languedoc	48 51 78 48	32 D/15
Duguay, Rue	Rue	Hull		45 26 75 44	31 G/05
Duhamel, Rue	Rue	Hull		45 26 75 44	31 G/05
Duhamel, Rue	Rue	Verchères		45 51 73 14	31 H/14
Dumais, Cours d'eau	Ruisseau	Kamouraska		47 33 69 45	21 N/12
Dumais, Cours d'eau	Ruisseau	Abitibi	Privat	48 40 78 45	32 D/10
Dumais, Île à	Île	Lac-Saint-Jean-Ouest	Charlevoix	48 30 72 07	32 A/08
Dumais, Île à	Île	Lac-Saint-Jean-Ouest	Ashuapmushuan	48 38 72 21	32 A/09
Dumais, Rue	Rue	Verchères		45 34 73 12	31 H/11
Dumais, Ruisseau	Ruisseau	Abitibi	La Corne	48 22 77 58	32 C/05
Dumais Est, Rue	Rue	Mégantic		46 05 71 18	21 L/03
Dumais Ouest, Rue	Rue	Mégantic		46 05 71 18	21 L/03
Dumas, Anse à	Anse	Saguenay	Archipel-de-Blanc-Sablon	51 25 57 12	12 P/06
Dumas, Banc	Banc de sable	Saguenay	Archipel-de-Blanc-Sablon	51 23 57 14	12 P/06
Dumas, Embranchement	Ruisseau	Lac-Saint-Jean-Ouest	De Meulles	48 40 72 32	32 A/10
Dumas, Île à	Îlot	Saguenay	Archipel-de-Blanc-Sablon	51 25 57 12	12 P/06
Dumas, Lac	Lac	Saguenay		51 39 57 56	12 P/12
Dumas, Rue	Rue	Saint-Jean		45 05 73 22	31 H/03
Dumas, Rue	Rue	Hull		45 26 75 44	31 G/05
Dumas, Rue	Rue	Chicoutimi		48 25 71 13	22 D/06
Dumas, Ruisseau	Ruisseau	Beauce	Linrière	46 04 70 32	21 L/02
Dumont, Cours d'eau	Ruisseau	Rivière-du-Loup	Hocquart	47 51 69 05	21 N/14
Dumont, Cours d'eau	Ruisseau	Abitibi	La Sarre	48 45 79 08	32 D/11
Dumont, Rivière	Ruisseau	Arthabaska	Chester	45 57 71 50	21 E/13
Dumont, Rue	Rue	Stanstead		45 08 71 48	21 E/04
Dumontier, Rue	Rue	Hull		45 26 75 44	31 G/05
Dumouchel, Rue	Rue	Deux-Montagnes		45 34 73 54	31 H/12
Dumoulin, Rue	Rue	Deux-Montagnes		45 32 74 00	31 G/09
Dumoulin, Ruisseau	Ruisseau	Abitibi	Royal-Roussillon	48 45 79 01	32 D/14

NOM	ENTITÉ	DIVISION DE RECENSEMENT	CANTON	POSITION	CARTE
Dunière, Réserve faunique de	Réserve faunique	Matane	La Grange, Dunière	48 38 66 45	22 B/10
Dunn, Île	Île	Saguenay		51 37 57 41	12 P/12
Dunn, Ruisseau	Ruisseau	Saguenay		51 37 57 41	12 P/12
Duparquet, Route de	Route	Abitibi		48 27 78 57	32 D/07
Du Plessis	Canton	Territoire-du-Nouveau-Québec		49 22 76 30	32 F/07
Duplessis, Chemin	Chemin	Terrebonne		46 07 74 36	31 J/02
Duplessis, Circonscription électorale de	Circ. élect. provinciale	Saguenay	Monrepos, Brest	50 36 63 25	12 L/11
Duplessis, Rue	Rue	Chicoutimi		48 25 71 13	22 D/06
Du Plessis, Ruisseau	Ruisseau	Territoire-du-Nouveau-Québec	Du Plessis	49 26 76 28	32 F/08
Duplin, Chute à	Chute	Richmond	Stoke	45 33 71 47	21 E/12
Dupont, Cours d'eau	Ruisseau	Abitibi	Cléricy	48 23 78 42	32 D/07
Dupont, Rue	Rue	Soulanges		45 18 74 11	31 G/08
Dupont, Rue	Rue	Papineau		45 47 75 06	31 G/14
Dupont, Rue	Rue	Verchères		45 51 73 14	31 H/14
Dupont, Rue	Rue	Richelieu		46 03 73 04	31 I/03
Dupré, Lac	Lac	Argenteuil	Howard	45 56 74 25	31 G/16
Dupré, Rue	Rue	Lévis		46 48 71 11	21 L/14
Dupuis, Branche	Ruisseau	Abitibi	Royal-Roussillon	48 47 79 03	32 D/14
Dupuis, Cours d'eau	Ruisseau	Bagot	Acton	45 40 72 28	31 H/09
Dupuis, Cours d'eau	Ruisseau	Abitibi	Privat	48 35 78 49	32 D/10
Dupuis, Cours d'eau	Ruisseau	Abitibi	La Reine	48 50 79 31	32 D/13
Dupuis, Lac	Lac	Matane	Matane	48 43 67 42	22 B/12
Dupuis, Rue	Rue	Soulanges		45 18 74 11	31 G/08
Dupuis, Rue	Rue	Hull		45 26 75 44	31 G/05
Duquesne, Rue	Rue	Hull		45 26 75 44	31 G/05
Duquette, Branche	Ruisseau	Abitibi	Clermont	48 59 79 11	32 D/14
Duquette, Rue	Rue	Saint-Jean		45 05 73 22	31 H/03
Durand, Rue	Rue	Lévis		46 48 71 11	21 L/14
Durette, Cours d'eau	Ruisseau	Matane	Matane	48 49 67 38	22 B/13
Durocher, Cours d'eau	Ruisseau	Abitibi	Poulieries	48 40 78 58	32 D/10
Durocher, Rue	Rue	Hull		45 26 75 44	31 G/05
Dussault, Rue	Rue	Hull		45 26 75 44	31 G/05
Dusseault, Cours d'eau	Ruisseau	Témiscamingue	Guigues	47 36 79 26	31 M/11
Dustin, Chemin	Chemin	Stanstead		45 15 72 03	31 H/01
Duval, Rue	Rue	Verchères		45 51 73 14	31 H/14
Duval, Rue	Rue	Nicolet		46 15 72 36	31 I/02
Duval, Rue	Rue	Chicoutimi		48 25 71 13	22 D/06
Duvernay, Rue	Rue	Hull		45 26 75 44	31 G/05
Duvernay, Rue	Rue	Chicoutimi		48 25 71 13	22 D/06
Duvernay — Pont-Viau, District électorale de	Circ. élect. municipale	Île-Jésus		45 34 73 41	31 H/12
Duvernay, Branche	Ruisseau	Abitibi	Duvernay	48 35 77 52	32 C/12
D'Youville, Avenue	Avenue	Kamouraska		47 41 69 38	21 N/12
D'Youville, Rue	Rue	Papineau		45 53 75 03	31 G/14
D'Youville, Rue	Rue	Mégantic		46 05 71 18	21 L/03
D'Youville, Rue	Rue	Chicoutimi		48 25 71 13	22 D/06

NOM	ENTITÉ	DIVISION DE RECENSEMENT	CANTON	POSITION	CARTE
E					
Eager, Route	Chemin	Mégantic		46 13 71 23	21 L/03
Eagle, Anse	Anse	Saguenay	Chevalier	51 27 57 51	12 P/05
Eagle, Lac	Lac	Saguenay	Pontchartrain	51 27 57 51	12 P/05
Eagle Head	Lieu-dit	Saguenay	Brest	51 34 57 15	12 P/11
Eagle Head, Rivière	Rivière	Saguenay	Brest	51 30 57 15	12 P/11
Eardley, District électoral d'	Circ. élect. municipale	Pontiac	Onslow, Eardley	45 33 76 06	31 F/09
East Angus	Ville	Compton	Westbury	45 29 71 40	21 E/05
East Broughton	Municipalité	Beauce	Broughton	46 13 71 04	21 L/03
Eastern, Rue	Rue	Shefford		45 21 72 33	31 H/07
East Farnham	Municipalité de village	Brome	Farnham	45 14 72 46	31 H/02
Eau Froide, Ruisseau à l'	Ruisseau	Lac-Saint-Jean-Ouest	Pelletier	48 56 72 12	32 A/16
Eaux-Fraîches, District électoral des	Circ. élect. municipale	Québec		46 54 71 23	21 L/14
Echechempisut	Lieu-dit	Territoire-du-Nouveau-Québec		52 02 78 41	33 D/02
Écluse, Chemin de l'	Chemin	Rimouski		48 17 68 26	22 C/08
Écluse, Lac de l'	Lac	Lac-Saint-Jean-Ouest	Métabetchouan	48 23 72 05	32 A/08
Écluse, Rapides de l'	Rapides	Lac-Saint-Jean-Ouest	Dablon	48 17 72 12	32 A/08
École, Cours d'eau de l'	Ruisseau	Chicoutimi	Bagot	48 19 70 55	22 D/07
École, Rue de l'	Rue	Verchères		45 33 73 16	31 H/11
École, Rue de l'	Rue	Papineau		45 51 75 10	31 G/14
École, Rue de l'	Rue	Lotbinière		46 29 71 40	21 L/05
École, Rue de l'	Rue	Chicoutimi		48 25 71 13	22 D/06
École, Rue de l'	Rue	Matapédia		48 34 67 41	22 B/12
École, Ruisseau de l'	Ruisseau	Frontenac	Ditchfield	45 28 70 46	21 E/07
École, Ruisseau de l'	Ruisseau	Arthabaska	Tingwick	45 54 71 47	21 E/13
École-Centrale, Rue de l'	Rue	Témiscamingue		47 33 79 14	31 M/11
Ed, Fosse	Fosse à saumon	Saguenay		50 51 57 47	12 P/13
Eddy, Rue	Rue	Hull		45 26 75 44	31 G/05
Eddy-Morin, Pont	Pont	Chicoutimi	Ferland	48 10 70 51	22 D/02
Edison, Rue	Rue	Québec		46 52 71 26	21 L/14
Edmond-Savard, Rue	Rue	Chicoutimi		48 20 70 52	22 D/07
Edmonton, Rue d'	Rue	Hull		45 26 75 44	31 G/05
Edmour-Lavoie, Rang	Chemin	Chicoutimi		48 06 70 50	22 D/02
Edmour-Picard, Branche	Ruisseau	Rivière-du-Loup		47 47 69 27	21 N/14
Édouard-Gobeil, Rue	Rue	Chicoutimi		48 20 70 52	22 D/07
Édouard-Tremblay, Cours d'eau	Ruisseau	Chicoutimi	Jonquière	48 23 71 13	22 D/06
Égaré, Lac	Étang	Saguenay		48 55 69 17	22 C/14
Égée, Rue d'	Rue	Québec		46 52 71 26	21 L/14
Église, Anse de l'	Anse	Gaspé-Ouest	Tourelle	49 09 66 25	22 G/01
Église, Avenue de l'	Avenue	Rimouski		48 22 68 42	22 C/07
Église, Cours d'eau de l'	Ruisseau	Saguenay	Tadoussac, Albert	48 14 69 47	22 C/04
Église, District électoral de l'	Circ. élect. municipale	Lévis		46 43 71 16	21 L/11
Église, Place de l'	Place	Portneuf		46 40 71 47	21 L/12

NOM	ENTITÉ	DIVISION DE RECENSEMENT	CANTON	POSITION	CARTE
Église, Route de l'	Côte	L'Islet		47 11 70 13	21 M/01
Église, Route de l'	Route	L'Islet		47 06 70 24	21 M/01
Église, Route de l'	Route	L'Islet		47 08 70 22	21 M/01
Église, Rue de l'	Rue	Missisquoi		45 03 72 52	31 H/02
Église, Rue de l'	Rue	Saint-Jean		45 05 73 22	31 H/03
Église, Rue de l'	Rue	Deux-Montagnes		45 32 74 00	31 G/09
Église, Rue de l'	Rue	Deux-Montagnes		45 32 74 13	31 G/09
Église, Rue de l'	Rue	Verchères		45 33 73 16	31 H/11
Église, Rue de l'	Rue	Saint-Hyacinthe		45 41 73 11	31 H/11
Église, Rue de l'	Rue	Verchères		45 51 73 14	31 H/14
Église, Rue de l'	Rue	Papineau		45 53 75 03	31 G/14
Église, Rue de l'	Rue	Richelieu		46 02 73 07	31 I/03
Église, Rue de l'	Rue	Mégantic		46 05 71 18	21 L/03
Église, Rue de l'	Rue	Bellechasse		46 46 70 57	21 L/15
Église, Rue de l'	Rue	Chicoutimi		48 25 71 13	22 D/06
Église, Rue de l'	Rue	Matapédia		48 34 67 41	22 B/12
Église, Rue de l'	Rue	Saguenay		49 19 67 36	22 G/05
Églises, Rue des	Rue	Mégantic		46 13 71 23	21 L/03
Eider, Lac de l'	Lac	Charlevoix-Ouest		47 47 70 37	21 M/15
Eileen, Grand lac	Lac	Chicoutimi		48 58 71 13	22 D/14
Eileen, Petit lac	Lac	Chicoutimi		48 59 71 12	22 D/14
Élan, Lac	Lac	Chicoutimi	Garreau	48 49 70 45	22 D/15
Élan, Lac de l'	Lac	Chicoutimi		48 55 71 18	22 D/14
Élan Iskweu Utitaun, Lac	Lac	Territoire-du-Nouveau-Québec		51 32 75 25	32 O/11
Elbow, The	Coude	Territoire-du-Nouveau-Québec		58 07 68 19	24 K/01
Électrolyse, Rue de l'	Rue	Chicoutimi		48 25 71 13	22 D/06
Élie-Rioux, Cours d'eau	Ruisseau	Rivière-du-Loup		48 10 69 08	22 C/03
Élisabeth, Rue	Rue	Rimouski		48 26 68 33	22 C/07
Elizabeth, Rue	Rue	Richelieu		46 02 73 07	31 I/03
Ellingwood, Chemin	Chemin	Compton		45 05 71 35	21 E/04
Elvire, Lac	Lac	Argenteuil	Howard	45 57 74 20	31 G/16
Elzéar-Boivin, Rue	Rue	Chicoutimi		48 20 70 52	22 D/07
Elzéar-Morin, Rue	Rue	Saguenay		49 19 67 36	22 G/05
Emahkanikach, Île	Île	Territoire-du-Nouveau-Québec		52 02 78 43	33 D/02
Émard, District électoral d'	Circ. élect. municipale	Île-de-Montréal		45 27 73 36	31 H/05
Émeraude, Lac	Lac	Lac-Saint-Jean-Ouest		48 24 72 47	32 A/07
Émeric, Lac	Lac	Chicoutimi	Rouleau	48 51 71 19	22 D/14
Émeric-Gauthier, Cours d'eau	Ruisseau	Saguenay	Albert	48 16 69 53	22 C/05
Emerson, Rue	Rue	Québec		46 52 71 26	21 L/14
Émile-Boutin, Chemin	Chemin	Abitibi		48 27 78 57	32 D/07
Émile-Côté, Rue	Rue	Nicolet		46 15 72 36	31 I/02
Émile-Gagnon, Rue	Rue	Matapédia		48 35 67 59	22 B/12
Émile-Nelligan, Rue	Rue	Verchères		45 41 73 26	31 H/11
Émile-Richer, Ruisseau	Ruisseau	Wolfe	Ham-Nord	45 53 71 36	21 E/13
Emiskushiwanikasich, Île	Île	Territoire-du-Nouveau-Québec		52 01 78 44	33 D/02
Émond, Branche	Ruisseau	Kamouraska	Woodbridge	47 26 69 46	21 N/05
Émond, Embranchement	Ruisseau	Lac-Saint-Jean-Ouest	Proulx	48 58 72 03	32 A/16
Entre-Deux, Lac	Lac	Lac-Saint-Jean-Ouest		48 28 72 47	32 A/07
Entre-Deux, Lac	Lac	Chicoutimi	Aulneau	48 49 71 14	22 D/14
Entrée Nord, Chemin de l'	Chemin	Gatineau		46 16 76 03	31 K/08
Entrée Sud, Chemin de l'	Chemin	Gatineau		46 16 76 03	31 K/08
Environnement, Rue de l'	Rue	Chicoutimi		48 25 71 13	22 D/06

NOM	ENTITÉ	DIVISION DE RECENSEMENT	CANTON	POSITION	CARTE
Épervier, Lac de l'	Lac	Charlevoix-Ouest		47 47 70 37	21 M/15
Épinettes, Lac des	Étang	Saguenay		49 02 69 22	22 F/03
Épinettes, Rue des	Rue	Stanstead		45 15 72 03	31 H/01
Épinettes, Rue des	Rue	Richelieu		46 02 73 07	31 I/03
Épinettes, Rue des	Rue	Lévis		46 39 71 18	21 L/11
Épinettes, Rue des	Rue	Portneuf		46 42 71 53	21 L/12
Épinettes, Rue des	Rue	Chicoutimi		48 20 70 52	22 D/07
Épinettes, Rue des	Rue	Chicoutimi		48 25 71 13	22 D/06
Épinettes, Rue des	Rue	Saguenay		50 18 64 20	22 I/08
Épinettes Noires, Montagne des	Mont	Lac-Saint-Jean-Ouest	D'Anville	49 08 73 04	32 H/03
Episipeyach, Ruisseau	Ruisseau	Territoire-du-Nouveau-Québec		52 01 78 41	33 D/02
Équerre, Lac à l'	Lac	Lac-Saint-Jean-Ouest	Jogues	48 51 71 43	22 D/13
Équerres, Lac des	Lac	Lac-Saint-Jean-Ouest	Dechéne	48 20 72 18	32 A/08
Érables, Chemin des	Chemin	Mégantic		46 13 71 23	21 L/03
Érables, District électoral des	Circ. élect. municipale	Verchères		45 34 73 13	31 H/11
Érables, Rue des	Rue	Stanstead		45 15 72 03	31 H/01
Érables, Rue des	Rue	Shefford		45 21 72 33	31 H/07
Érables, Rue des	Rue	Vaudreuil		45 23 73 57	31 H/05
Érables, Rue des	Rue	Hull		45 26 75 44	31 G/05
Érables, Rue des	Rue	Shefford		45 29 72 45	31 H/07
Érables, Rue des	Rue	Deux-Montagnes		45 32 74 00	31 G/09
Érables, Rue des	Rue	Verchères		45 51 73 14	31 H/14
Érables, Rue des	Rue	Papineau		45 51 75 10	31 G/14
Érables, Rue des	Rue	Joliette		46 01 73 21	31 I/03
Érables, Rue des	Rue	Mégantic		46 05 71 18	21 L/03
Érables, Rue des	Rue	Terrebonne		46 08 74 29	31 J/01
Érables, Rue des	Rue	Lévis		46 39 71 18	21 L/11
Érables, Rue des	Rue	Portneuf		46 44 71 35	21 L/12
Érables, Rue des	Rue	Bellechasse		46 46 70 57	21 L/15
Érables, Rue des	Rue	Bonaventure		48 06 66 08	22 B/01
Érables, Rue des	Rue	Rivière-du-Loup		48 07 69 10	22 C/03
Érables, Rue des	Rue	Chicoutimi		48 20 70 52	22 D/07
Érablière, Rue de l'	Rue	Sherbrooke		45 23 72 12	31 H/08
Éric, Lac	Lac	Chicoutimi	Garreau	48 50 70 43	22 D/15
Éric, Lac	Lac	Lac-Saint-Jean-Ouest	D'Anville	49 07 73 04	32 H/03
Ernest, Île	Île	Lac-Saint-Jean-Ouest	Dolbeau	48 54 72 12	32 A/16
Ernest-Lapointe, Rue	Rue	Rimouski		48 26 68 33	22 C/07
Ernest-Simard, Pont	Pont	Chicoutimi	Ferland	48 11 70 51	22 D/02
Escalade, Rue de l'	Rue	Rimouski		48 26 68 32	22 C/07
Escapade, Rue de l'	Rue	Sherbrooke		45 23 72 12	31 H/08
Escarpement, Rue de l'	Rue	Hull		45 26 75 44	31 G/05
Eses, Lac	Lac	Témiscamingue	La Chaudière	46 54 78 13	31 L/16
Esgriseilles	Canton	Pontiac		46 56 77 19	31 K/14
Esgriseilles, Lac	Lac	Témiscamingue	Goupil, Mortagne	46 26 78 08	31 L/08
Esker, Lac de l'	Lac	Chicoutimi	Aulneau	48 53 71 10	22 D/14
Eskimo, Havre	Anse	Saguenay	Pontchartrain	51 21 57 56	12 P/05
Espérance, Rue de l'	Rue	Saint-Hyacinthe		45 41 73 11	31 H/11
Espanade, Rue de l'	Rue	Lévis		46 48 71 11	21 L/14
Esquimaux, Chenal des	Chenal	Saguenay	Archipel-du-Vieux-Fort	51 24 57 42	12 P/05
Est, Anse de l'	Anse	Saguenay	Archipel-de-Blanc-Sablon	51 23 57 11	12 P/06

NOM	ENTITÉ	DIVISION DE RECENSEMENT	CANTON	POSITION	CARTE
Est, Embranchement	Ruisseau	Lac-Saint-Jean-Est	Taillon	48 42 71 50	22 D/12
Est, Ruisseau de l'	Ruisseau	Saguenay	Brest	51 27 57 10	12 P/06
Est, Ruisseau de l'	Ruisseau	Saguenay	Bonne-Espérance	51 30 57 41	12 P/12
Estimaud, Lac	Étang	Saguenay		49 02 69 14	22 F/03
Estran, Rue de l'	Rue	Portneuf		46 44 71 35	21 L/12
Étang, L'	Étang	Chicoutimi		49 04 70 46	22 E/02
Étang, Lacs des	Étang	Lac-Saint-Jean-Ouest	Ashuapmshuan	48 33 72 28	32 A/09
Étang, Les	Marécage	Portneuf		46 52 71 53	21 L/13
Étang, Les	Ruisseau	Lac-Saint-Jean-Ouest	Charlevoix	48 24 72 08	32 A/08
Étang, Les	Étang	Chicoutimi	Aulneau	48 46 71 13	22 D/14
Étang, Rue des	Rue	Lévis		46 39 71 18	21 L/11
Étang, Ruisseau des	Ruisseau	Chicoutimi	Jonquière	48 26 71 16	22 D/06
Etchemin, District électoral de l'	Circ. élect. municipale	Lévis		46 45 71 13	21 L/14
Étienne, Rue	Rue	Richelieu		46 02 73 07	31 I/03
Étienne-Brûlé, Rue	Rue	Hull		45 26 75 44	31 G/05
Étienne-D'Allaire, Boulevard	Boulevard	Lévis		46 48 71 11	21 L/14
Étienne-Desmarteau, District électoral d'	Circ. élect. municipale	Île-de-Montréal		45 34 73 34	31 H/12
Étoile, Lac en	Lac	Chicoutimi	Bégin	48 45 71 18	22 D/14
Étourneau, Lac de l'	Lac	Lac-Saint-Jean-Ouest		48 20 72 41	32 A/07
Étroit, Lac	Lac	Chicoutimi	Hébert	48 14 70 17	22 D/01
Étudiants, Avenue des	Avenue	Lac-Saint-Jean-Est		48 28 71 39	22 D/05
Étudiants, Rue des	Rue	Hull		45 26 75 44	31 G/05
Eugène-Bélisle, Rue	Rue	Rimouski		48 35 68 11	22 C/09
Eugène-Larouche, Cours d'eau	Ruisseau	Lac-Saint-Jean-Est	De l'île	48 38 71 40	22 D/12
Évangéline, Rue	Rue	Chicoutimi		48 25 71 13	22 D/06
Evans, Lac	Lac	Argenteuil	Gore	45 46 74 14	31 G/16
Everest, Rue de l'	Rue	Québec		46 52 71 26	21 L/14
Exposition, Avenue de l'	Rue	Bonaventure		48 10 65 52	22 A/04
Eymard, Cours d'eau	Ruisseau	Abitibi	Villemontel	48 30 78 19	32 D/08

F

Fabre, Circonscription électorale de	Circ. élect. provinciale	Île-Jésus		45 34 73 51	31 H/12
Fabrizio, Rue	Rue	Chicoutimi		48 25 71 13	22 D/06
Fabrique, Avenue de la	Avenue	Lac-Saint-Jean-Ouest		49 00 72 33	32 A/15
Fabrique, Cours d'eau de la	Ruisseau	Chicoutimi	Saint-Jean	48 14 70 13	22 D/01
Fabrique, Cours d'eau de la	Ruisseau	Matapédia	Langis	48 37 67 25	22 B/11
Fabrique, Cours d'eau de la	Ruisseau	Lac-Saint-Jean-Ouest	Dalmas	48 48 71 58	22 D/13
Fabrique, District électoral de la	Circ. élect. municipale	Verchères		45 51 73 14	31 H/14
Fabrique, Rue de la	Rue	Saint-Hyacinthe		45 41 73 11	31 H/11
Fabrique, Rue de la	Rue	Mégantic		46 05 71 18	21 L/03
Fabrique, Rue de la	Rue	Lévis		46 39 71 18	21 L/11
Fabrique, Rue de la	Rue	Chicoutimi		48 20 70 52	22 D/07
Fabrique, Rue de la	Rue	Chicoutimi		48 25 71 13	22 D/06

NOM	ENTITÉ	DIVISION DE RECENSEMENT	CANTON	POSITION	CARTE
Fabrique, Rue de la	Rue	Rimouski		48 32 68 05	22 C/09
Faïence, Rue de la	Rue	Chicoutimi		48 25 71 13	22 D/06
Faisan, Lac du	Lac	Charlevoix-Ouest		47 51 70 33	21 M/15
Falaise, Chemin de la	Chemin	Stanstead		45 15 72 03	31 H/01
Falaise, District électoral de la	Circ. élect. municipale	Lévis		46 45 71 15	21 L/11
Falaise, Rue de	Rue	Verchères		45 33 73 16	31 H/11
Falardeau, Branche	Ruisseau	Abitibi	La Sarre	48 45 79 06	32 D/14
Falardeau, Cours d'eau	Ruisseau	Chicoutimi	Falardeau	48 38 71 10	22 D/11
Falardeau, Rue	Rue	Hull		45 26 75 44	31 G/05
Falardeau, Rue	Rue	Mégantic		46 05 71 18	21 L/03
Fanal, Lac du	Lac	Chicoutimi		49 00 71 11	22 E/03
Fantaisie, Île de la	Île	Saguenay		50 07 68 26	22 K/01
Fantôme, Lac	Lac	Chicoutimi	Aulneau	48 54 71 11	22 D/14
Faraday, Rue	Rue	Chicoutimi		48 25 71 13	22 D/06
Farlette, Cours d'eau	Ruisseau	Témiscamingue	Desandrouins	47 54 79 15	31 M/14
Farley, Chemin	Chemin	Gatineau		46 16 76 03	31 K/08
Faubourg, District électoral du	Circ. élect. municipale	Lévis		46 42 71 17	21 L/11
Faubourg-L'Erpinière	Secteur résidentiel	Portneuf		46 44 71 26	21 L/11
Fauché, Cours d'eau	Ruisseau	Abitibi	La Sarre, Clermont	48 51 79 09	32 D/14
Faucher, Cours d'eau	Ruisseau	Témiscamingue	Laverlochère	47 24 79 20	31 M/06
Faucher, Lac	Lac	Portneuf	Colbert	46 57 71 59	21 L/13
Faucon, Lac du	Lac	Charlevoix-Ouest		47 49 70 39	21 M/15
Faucon, Lac du	Lac	Lac-Saint-Jean-Ouest		48 18 72 43	32 A/07
Fauvette, Lac de la	Lac	Lac-Saint-Jean-Ouest		48 19 72 43	32 A/07
Faux-Canals, Les	Lieu-dit	Lac-Saint-Jean-Ouest	Racine	48 44 72 19	32 A/09
Fay, Rue	Rue	Chicoutimi		48 25 71 13	22 D/06
Fecteau, Rue	Rue	Mégantic		46 05 71 18	21 L/03
Fédéral, Quai	Quai	Argenteuil	Montcalm	45 55 74 28	31 G/16
Fées, Grotte des	Grotte	Arthabaska	Chester	45 57 71 45	21 E/13
Fées, Rue des	Rue	Hull		45 26 75 44	31 G/05
Femelle, Lac de la	Lac	Lac-Saint-Jean-Ouest	Dechéne	48 17 72 25	32 A/08
Fenderson, Rue	Rue	Matapédia		48 34 67 41	22 B/12
Fer à Cheval, Lac du	Lac	Chicoutimi	Rouleau	48 53 71 20	22 D/14
Fer-à-Cheval, Le	Lieu-dit	Terrebonne	Wexford	45 59 74 07	31 G/16
Fer à Cheval, Rapides du	Rapides	Lac-Saint-Jean-Ouest	Dablon	48 18 72 13	32 A/08
Ferdinand, Étang à	Étang	Lac-Saint-Jean-Ouest	Milot	48 53 71 49	22 D/13
Ferdinand-Masse, Boulevard	Boulevard	Saint-Maurice		46 21 72 33	31 I/07
Ferland, District électoral de	Circ. élect. municipale	Île-de-Montréal		45 36 73 36	31 H/12
Ferland, Rue	Rue	Mégantic		46 05 71 18	21 L/03
Ferme, Lac de la	Lac	Portneuf	Bois	47 01 72 10	31 P/01
Ferme, Montée de la	Montée	Papineau		45 59 74 55	31 G/15
Ferme-des-Six, Chemin de la	Chemin	Gatineau		46 16 76 03	31 K/08
Fern, Lac	Lac	Pontiac	Angoumois	46 32 76 20	31 K/09
Fernand, Embranchement	Ruisseau	Abitibi	La Reine	48 51 79 25	32 D/14
Ferraille-à-Willie, La	Lieu-dit	Richmond	Windsor	45 40 72 00	31 H/09
Fesses, Île aux	Îlot	Drummond	Grantham	45 53 72 29	31 H/16
Feuilles, Lac aux	Lac	Lac-Saint-Jean-Ouest	Chabanel	48 15 72 42	32 A/02
Feux-Follets, Rue des	Rue	Hull		45 26 75 44	31 G/05
Fickes, Rue	Rue	Chicoutimi		48 25 71 13	22 D/06

NOM	ENTITÉ	DIVISION DE RECENSEMENT	CANTON	POSITION	CARTE
Fiddle Bridge, Lac	Lac	Saguenay		51 38 57 11	12 P/11
Fifteen Minute, Lac	Lac	Argenteuil	Wentworth	45 45 74 27	31 G/16
Fig Pond, Colline	Colline	Saguenay		51 47 57 14	12 P/14
Figury	Bureau de poste	Abitibi	Figury	48 28 78 03	32 D/08
Filiatrault, Rue	Rue	Richelieu		46 02 73 07	31 I/03
Filion, Branche	Ruisseau	Témiscamingue	Beauchastel	48 16 79 11	32 D/06
Filion, Cours d'eau	Ruisseau	Abitibi	Berry, Béarn	48 51 78 14	32 D/16
Filion, Petit lac	Lac	Chicoutimi		48 58 70 49	22 D/15
Fillion, Cours d'eau	Ruisseau	Chicoutimi	Simard	48 29 71 11	22 D/06
Fillion, Cours d'eau	Ruisseau	Chicoutimi	Taché	48 39 71 30	22 D/11
Fillion, Cours d'eau	Ruisseau *	Abitibi	La Sarre	48 47 79 16	32 D/14
Fillion, Rue	Rue	Mégantic		46 05 71 18	21 L/03
Fillion, Rue :	Rue	Chicoutimi		48 25 71 13	22 D/06
Filteau, Cours d'eau	Ruisseau	Abitibi	Languedoc	48 44 78 50	32 D/10
Finlay, Rue	Rue	Chicoutimi		48 25 71 13	22 D/06
Finnegan, Branche	Ruisseau	Abitibi	Privat	48 37 78 39	32 D/10
Fire, Lac	Lac	Saguenay		51 40 57 14	12 P/11
Fire, Ruisseau	Ruisseau	Saguenay		51 40 57 14	12 P/11
First Back Bone, Mont	Mont	Saguenay		51 46 57 26	12 P/14
First Pond, Lac	Lac	Saguenay	Pontchartrain	51 25 57 51	12 P/05
Fisher's Point	Hameau	Brome	Brome	45 15 72 30	31 H/01
Flageole, Embranchement	Ruisseau	Abitibi	Royal-Roussillon	48 45 79 05	32 D/11
Flamand, Embranchement	Ruisseau	Chicoutimi	Simard	48 33 71 11	22 D/11
Flat, Lac	Lac	Saguenay	Phélypeaux	51 33 57 26	12 P/11
Flaubert, Rue	Rue	Lévis		46 48 71 11	21 L/14
Flèche, Lac la	Lac	Chicoutimi		48 52 70 52	22 D/15
Fleur de Lys, Lac	Lac	Argenteuil		46 00 74 24	31 G/16
Fleur-de-Mai, Rue de la	Rue	Sherbrooke		45 23 72 12	31 H/08
Fleurie, Rue	Rue	Verchères		45 34 73 12	31 H/11
Fleury, Cours d'eau	Ruisseau	Témiscamingue	Guigues	47 26 79 23	31 M/06
Fleury, Cours d'eau	Ruisseau	Lac-Saint-Jean-Ouest	Dolbeau	48 55 72 06	32 A/16
Fleury, District électoral de	Circ. élect. municipale	Île-de-Montréal		45 34 73 39	31 H/12
Fleury, Ruisseau	Ruisseau	Chicoutimi	Bourget	48 33 71 20	22 D/11
Fleuve, Rue du	Rue	Richelieu		46 02 73 07	31 I/03
Florence, Lac	Lac	Lac-Saint-Jean-Ouest	Chabanel	48 10 72 47	32 A/02
Florence, Rue	Rue	Deux-Montagnes		45 32 74 00	31 G/09
Floriant, Lac	Lac	Chicoutimi	Aulneau	48 49 71 16	22 D/14
Florimont, Rue	Rue	Papineau		45 51 75 10	31 G/14
Flottantes, Îles	Marécage	Lac-Saint-Jean-Ouest	Racine	48 44 72 17	32 A/09
Flower Pot Farm	Lieu-dit	Saguenay		51 40 57 36	12 P/12
Fluet, Cours d'eau	Ruisseau	Abitibi	Des Méloizes	48 57 79 28	32 D/14
Fly, Îlot	Îlot	Saguenay		51 48 57 41	12 P/13
Foin, Lac au	Lac	Lac-Saint-Jean-Ouest		48 20 72 42	32 A/07
Foin, Lac au	Lac	Lac-Saint-Jean-Ouest	Desautels	49 22 73 14	32 H/06
Foins, Lac aux	Lac	Lac-Saint-Jean-Ouest	Charlevoix	48 23 72 15	32 A/08
Foins, Lac aux	Lac	Saguenay	Escoumins	48 29 69 28	22 C/06
Foins, Lac aux	Étang	Chicoutimi	Rouleau	48 48 71 20	22 D/14
Foins, Petit lac aux	Lac	Chicoutimi		49 07 70 50	22 E/02
Foins Bleus, Lac aux	Lac	Chicoutimi		49 07 70 40	22 E/02
Fois, Rue	Rue	Lévis		46 48 71 11	21 L/14
Fond, Lac du	Lac	Chicoutimi		48 56 71 18	22 D/14
Fond, Lac du	Lac	Chicoutimi		49 06 70 52	22 E/02

NOM	ENTITÉ	DIVISION DE RECENSEMENT	CANTON	POSITION	CARTE
Fondateurs, Rue des	Rue	Mégantic		46 13 71 23	21 L/03
Fond-de-la-Baie	Lieu-dit	Saguenay	Brest	51 30 57 15	12 P/11
Fond de Poche, Lac	Étangs	Saguenay		49 03 69 17	22 F/03
Fond de Terre Noire, Cours d'eau du	Ruisseau	Chicoutimi	Chicoutimi	48 25 70 59	22 D/07
Fonderie, Rue de la	Rue	Deux-Montagnes		45 32 74 13	31 G/09
Fondeur, Rue du	Rue	Lévis		46 48 71 11	21 L/14
Fond Mouilleux, Embranchement du	Ruisseau	Chicoutimi	Tremblay	48 30 70 54	22 D/07
Fontaine, Avenue	Avenue	Lac-Saint-Jean-Ouest		49 00 72 33	32 A/15
Fontaine, Chemin	Chemin	Stanstead		45 15 72 03	31 H/01
Fontaine, Cours d'eau	Ruisseau	Abitibi	Palmarolle	48 40 79 12	32 D/11
Fontaine, Rue	Rue	Hull		45 26 75 44	31 G/05
Fontaine, Rue	Rue	Chicoutimi		48 25 71 13	22 D/06
Fontaine, Ruisseau	Ruisseau	Portneuf		46 54 71 59	21 L/13
Fontainebleau, Camping	Terrain de camping	Drummond	Simpson	45 51 72 22	31 H/16
Fontenelle, Rue	Rue	Lévis		46 48 71 11	21 L/14
Fontenoy	Lieu-dit	Richmond	Melbourne	45 37 72 14	31 H/09
Forand, Chemin	Chemin	Stanstead		45 15 72 03	31 H/01
Forand, Rue	Rue	Verchères		45 34 73 12	31 H/11
Fordyce, District électoral de	Circ. élect. municipale	Missisquoi	Dunham	45 12 72 48	31 H/02
Forestiers, Rue des	Rue	Saguenay		50 18 64 20	22 I/08
Forgeron, Rue du	Rue	Lévis		46 48 71 11	21 L/14
Forget, Cours d'eau	Ruisseau	Abitibi	La Reine	48 51 79 21	32 D/14
Forked, Lac	Lac	Saguenay		51 39 57 48	12 P/12
Forker, Lac	Lac	Saguenay		51 37 57 28	12 P/11
Forrest, Rue	Rue	Stanstead		45 08 71 48	21 E/04
Fortier, Cours d'eau	Ruisseau	Témiscamingue	Brodeur	47 35 78 53	31 M/10
Fortier, Cours d'eau	Ruisseau	Témiscamingue	Montbeillard	48 00 79 15	32 D/03
Fortier, Cours d'eau	Ruisseau	Abitibi	Senneterre	48 26 77 16	32 C/06
Fortier, Cours d'eau	Ruisseau	Abitibi	Villemontel	48 33 78 16	32 D/09
Fortier, Embranchement	Ruisseau	Abitibi	Vassan	48 14 77 55	32 C/04
Fortier, Lac	Lac	Deux-Montagnes		45 46 74 08	31 G/16
Fortier, Rue	Rue	Hull		45 26 75 44	31 G/05
Fortier, Rue	Rue	Chicoutimi		48 25 71 13	22 D/06
Fortier, Ruisseau	Ruisseau	Beauce	Jersey	45 56 70 35	21 E/15
Fortin, Avenue	Avenue	Huntingdon		45 03 73 35	31 H/04
Fortin, Avenue	Avenue	Lac-Saint-Jean-Ouest		49 00 72 33	32 A/15
Fortin, Branche	Ruisseau	Rivière-du-Loup		47 48 69 27	21 N/14
Fortin, Branche	Ruisseau	Abitibi	Figuery	48 31 78 05	32 D/09
Fortin, Cours d'eau	Ruisseau	Abitibi	Villemontel	48 33 78 17	32 D/09
Fortin, Cours d'eau	Ruisseau	Abitibi	Roquemaure	48 35 79 24	32 D/11
Fortin, Cours d'eau	Ruisseau	Lac-Saint-Jean-Ouest	De Meulles	48 42 72 38	32 A/10
Fortin, Cours d'eau	Ruisseau	Abitibi	Royal-Roussillon, Languedoc	48 46 78 52	32 D/15
Fortin, Cours d'eau	Ruisseau	Abitibi	La Sarre	48 47 79 09	32 D/14
Fortin, Cours d'eau	Ruisseau	Matane	Matane	48 48 67 36	22 B/13
Fortin, Cours d'eau	Ruisseau	Abitibi	Berry	48 50 78 14	32 D/16
Fortin, Cours d'eau	Ruisseau	Lac-Saint-Jean-Ouest	Dolbeau	48 51 72 04	32 A/16
Fortin, Cours d'eau	Ruisseau	Lac-Saint-Jean-Ouest	Normandin	48 51 72 35	32 A/15
Fortin, Cours d'eau	Ruisseau	Saguenay	Betsiamites	48 55 68 50	22 C/15

NOM	ENTITÉ	DIVISION DE RECENSEMENT	CANTON	POSITION	CARTE
Fortin, Cours d'eau	Ruisseau	Territoire-du-Nouveau-Québec	Boivin, Paradis	49 10 79 18	32 E/03
Fortin, Embranchement	Ruisseau	Lac-Saint-Jean-Ouest	Ouiatchouan	48 30 72 24	32 A/09
Fortin, Embranchement	Ruisseau	Chicoutimi	Rouleau	48 48 71 26	22 D/14
Fortin, Île	Île	Lac-Saint-Jean-Est	De l'Île	48 37 71 42	22 D/12
Fortin, Rue	Rue	Shefford		45 21 72 33	31 H/07
Fortin, Rue	Rue	Hull		45 26 75 44	31 G/05
Fortin, Rue	Rue	Verchères		45 51 73 14	31 H/14
Fortin, Rue	Rue	Mégantic		46 05 71 18	21 L/03
Fortin, Rue	Rue	Chicoutimi		48 25 71 13	22 D/06
Fortin, Rue	Rue	Lac-Saint-Jean-Est		48 28 71 39	22 D/05
Fortin, Rue	Rue	Chicoutimi		48 33 71 20	22 D/11
Fortin, Ruisseau	Ruisseau	Beauce	Jersey	45 57 70 38	21 E/15
Fortin-Gobeil, Cours d'eau	Ruisseau	Chicoutimi	Chicoutimi	48 24 71 02	22 D/06
Fortin-Paradis, Embranchement	Ruisseau	Lac-Saint-Jean-Ouest	Ouiatchouan	48 30 72 23	32 A/09
Fortin-Pilote, Branche	Ruisseau	Lac-Saint-Jean-Est	Taillon	48 43 71 47	22 D/12
Fortin-Tremblay, Cours d'eau	Ruisseau	Lac-Saint-Jean-Ouest	Normandin	48 50 72 30	32 A/16
Fort Tuyau, Cours d'eau du	Ruisseau	Lac-Saint-Jean-Ouest	Parent	48 46 72 25	32 A/16
Fossé, Lac du	Étang	Saguenay	Villejouxin	49 05 69 15	22 F/03
Fossé du Chemin, Embranchement du	Ruisseau	Lac-Saint-Jean-Ouest	Pelletier	48 59 72 16	32 A/16
Foster, Branche	Ruisseau	Saguenay	Laval	48 46 69 06	22 C/14
Foster, Rue	Rue	Shefford		45 21 72 33	31 H/07
Foucault, Rue	Rue	Chicoutimi		48 25 71 13	22 D/06
Fougères, Rue des	Rue	Lévis		46 39 71 18	21 L/11
Foulon, Rue du	Rue	Chicoutimi		48 25 71 13	22 D/06
Fouquet, Rue	Rue	Chicoutimi		48 25 71 13	22 D/06
Fourchu, Lac	Lac	Drummond	Wickham	45 49 72 22	31 H/16
Fournier, Boulevard	Boulevard	Hull		45 26 75 44	31 G/05
Fournier, Cours d'eau	Ruisseau	Témiscamingue	Guigues	47 31 79 24	31 M/11
Fournier, Cours d'eau	Ruisseau	Témiscamingue	Guigues	47 33 79 22	31 M/11
Fournier, Cours d'eau	Ruisseau	Matapédia	MacNider	48 41 67 46	22 B/12
Fournier, Cours d'eau	Ruisseau	Abitibi	La Sarre	48 49 79 14	32 D/14
Fournier, Cours d'eau	Ruisseau	Abitibi	Royal-Roussillon	48 50 78 52	32 D/15
Fournier, Embranchement	Ruisseau	Lac-Saint-Jean-Ouest	Dalmas	48 51 72 02	32 A/16
Fournier, Rue	Rue	L'Islet		47 08 70 22	21 M/01
Fournier, Rue	Rue	Matapédia		48 34 67 41	22 B/12
Fox, Île	Île	Saguenay	Archipel-du-Vieux- Fort	51 24 57 37	12 P/05
Fox, Lac	Lac	Saguenay		51 41 57 56	12 P/12
Fox, Ruisseau	Ruisseau	Saguenay		51 43 57 32	12 P/12
Foyer, Rue du	Rue	Mégantic		46 13 71 23	21 L/03
Fradette, Cours d'eau	Ruisseau	Lac-Saint-Jean-Ouest	Ashuapmushuan	48 38 72 21	32 A/09
Fradette, Embranchement	Ruisseau	Chicoutimi	Bégin	48 38 71 18	22 D/11
Fradette, Rue	Rue	Mégantic		46 05 71 18	21 L/03
Frai, Lac de la	Lac	Lac-Saint-Jean-Ouest	Mornay	49 16 73 14	32 H/06
Framboise, Lac de la	Lac	Lac-Saint-Jean-Ouest	Chabanel	48 10 72 46	32 A/02
Framboisière, Rue de la	Rue	Stanstead		45 15 72 03	31 H/01
Franç, Lac	Lac	Argenteuil	Morin	45 55 74 17	31 G/16
Français, Cours d'eau du	Ruisseau	Témiscamingue	Guigues	47 31 79 29	31 M/11
France, Lac	Lac	Saguenay	Escoumins	48 30 69 30	22 C/12
Franceville, Montagne de	Mont	Compton	Hampden, Marston	45 29 71 09	21 E/06
Francine, Rue	Rue	Papineau		45 51 75 10	31 G/14
Francis, Lac à	Lac	Lac-Saint-Jean-Ouest	Roberval	48 27 72 17	32 A/08

NOM	ENTITÉ	DIVISION DE RECENSEMENT	CANTON	POSITION	CARTE
Francoeur, Rue	Rue	Chicoutimi		48 25 71 13	22 D/06
Francoeur-Chamberland, Cours d'eau	Ruisseau	Témiscamingue	Desandrouins	47 54 79 14	31 M/14
François, Cours d'eau	Ruisseau	Abitibi	Royal-Roussillon	48 50 78 54	32 D/15
François, Lac	Étang	Saguenay		48 57 69 05	22 C/14
François-De Laval, Mont	Mont	Montmorency No 1		47 23 71 13	21 M/06
Françoise-Cabrini, Rue	Rue	Québec		46 54 71 23	21 L/14
François-Hazeur, Rue	Rue	Charlevoix-Est		47 39 70 09	21 M/09
François-Perrault, District électoral de	Circ. élect. municipale	Île-de-Montréal		45 36 73 34	31 H/12
François-Tremblay, Rue	Rue	Chicoutimi		48 20 70 52	22 D/07
François-Xavier, Rue	Rue	Chicoutimi		48 20 70 52	22 D/07
François-Xavier-Clément, Parc	Parc public	Labelle		46 09 74 42	31 J/02
François-Xavier-Gagné, Rue	Rue	Nicolet		46 15 72 36	31 I/02
Franklin, Rue	Rue	Chicoutimi		48 25 71 13	22 D/06
Franklin Centre	Localité	Huntingdon	Franklin	45 02 73 55	31 H/04
Frappe-à-Bord, Lac	Lac	Chicoutimi		48 57 70 56	22 D/15
Frappier, Cours d'eau	Ruisseau	Abitibi	Royal-Roussillon	48 51 79 03	32 D/14
Fraser, Rivière	Ruisseau	Richmond	Melbourne	45 35 72 15	31 H/09
Fraser, Rue	Rue	Lévis		46 48 71 11	21 L/14
Fréchette, Côte	Côte	Lévis		46 48 71 11	21 L/14
Fréchette, Lac	Lac	Arthabaska	Tingwick	45 53 72 01	31 H/16
Fréchette, Rue	Rue	Hull		45 26 75 44	31 G/05
Fréchette, Rue	Rue	Chicoutimi		48 25 71 13	22 D/06
Fréchette, Ruisseau	Ruisseau	Richmond	Stoke	45 33 71 47	21 E/12
Frédéric, Rue	Rue	Frontenac		45 38 71 02	21 E/11
Frédéric-Fortin, Rue	Rue	Chicoutimi		48 20 70 50	22 D/07
Fredette, Camping	Terrain de camping	Richmond	Windsor	45 36 71 55	21 E/12
Fredette, Île	Îlot	Richmond	Windsor	45 36 72 04	31 H/09
Frédette, Rue	Rue	Bagot		45 39 72 41	31 H/10
Freeman, Chemin	Chemin	Hull		45 26 75 44	31 G/05
Freeman, Échangeur	Échangeur	Hull		45 26 75 44	31 G/05
Frelighsburg	Municipalité	Missisquoi		45 03 72 50	31 H/02
Frênes, Rue des	Rue	Soulanges		45 18 74 23	31 G/08
Frênes, Rue des	Rue	Verchères		45 51 73 14	31 H/14
Frênes, Ruisseau des	Ruisseau	Chambly		45 38 73 26	31 H/11
Frênes Nord, Rue des	Rue	Lévis		46 39 71 18	21 L/11
Frênes Sud, Rue des	Rue	Lévis		46 39 71 18	21 L/11
Frenette, Cours d'eau	Ruisseau	Abitibi	La Reine	48 52 79 21	32 D/14
Frenette, Rue	Rue	Portneuf		46 40 71 47	21 L/13
Frères, Lac des	Étang	Lac-Saint-Jean-Ouest	Chabanel	48 13 72 38	32 A/02
Fresnière, Chemin	Chemin	Deux-Montagnes		45 34 73 54	31 H/12
Fret, Ruisseau	Ruisseau	Lac-Saint-Jean-Ouest	Charlevoix	48 24 72 09	32 A/08
Friche, La	Bleuetière	Lac-Saint-Jean-Ouest	Albanel	48 52 72 21	32 A/16
Frissons, Lac aux	Lac	Témiscamingue	La Chaudière	46 58 78 19	31 L/16
Froid, Ruisseau	Ruisseau	Saguenay	Bergeronnes, Escoumins	48 21 69 28	22 C/06
Fromagerie, Ruisseau de la	Ruisseau	Frontenac	Chesham	45 25 71 04	21 E/06
Fromagerie, Ruisseau de la	Ruisseau	Wolfe	Ham-Nord	45 55 71 44	21 E/13
Froment, Rue	Rue	Hull		45 26 75 44	31 G/05
Front, Rue	Rue	Hull		45 26 75 44	31 G/05
Fronteau, Branche	Ruisseau	Kamouraska	Ixworth	47 21 69 56	21 N/05

NOM	ENTITÉ	DIVISION DE RECENSEMENT	CANTON	POSITION	CARTE
Fronteau, Branche	Ruisseau	Kamouraska		47 24 70 00	21 M/08
Fronteau, Branche du	Ruisseau	Rivière-du-Loup		47 43 69 38	21 N/12
Fronteau, Cours d'eau	Ruisseau	Kamouraska		47 35 69 50	21 N/12
Frontenac, Circonscription électorale de	Circ. élect. provinciale	Mégantic	Coleraine, Leeds	46 00 71 15	21 L/03
Frontenac, District judiciaire de	District judiciaire	Mégantic	Thetford, Nelson	46 05 71 18	21 L/03
Frontenac, Division d'enregistrement de	Division d'enregistrement	Frontenac	Adstock, Winslow	45 43 70 51	21 E/10
Frontenac, Rue	Rue	Stanstead		45 08 71 48	21 E/04
Frontenac, Rue	Rue	Hull		45 26 75 44	31 G/05
Frontière, Rue de la	Rue	Témiscouata		47 26 69 03	21 N/06
Frost Village	Localité	Shefford	Shefford	45 20 72 29	31 H/08
Follerton Corner	Hameau	Brome	Potton	45 02 72 20	31 H/01
Furet, Lac du	Lac	Lac-Saint-Jean-Ouest		48 20 72 36	32 A/07

G

Gabbro, Rue du	Rue	Hull		45 26 75 44	31 G/05
Gabouron, Lac du	Étang	Saguenay		49 02 69 32	22 F/04
Gabrielle-Roy, Rue	Rue	Verchères		45 41 73 26	31 H/11
Gabriel-Sagard, District électoral de	Circ. élect. municipale	Île-de-Montréal		45 36 73 34	31 H/12
Gadoury, Cours d'eau	Ruisseau	Abitibi	Roquemaure	48 37 79 22	32 D/11
Gagné, Boulevard	Boulevard	Richelieu		46 02 73 07	31 I/03
Gagné, Branche	Ruisseau	Abitibi	Béarn	48 44 78 06	32 D/09
Gagné, Cours d'eau	Ruisseau	Portneuf		46 44 71 52	21 L/12
Gagné, Cours d'eau	Ruisseau	Rivière-du-Loup	Denonville	47 56 69 04	21 N/14
Gagné, Cours d'eau	Ruisseau	Saguenay	Bergeronnes	48 18 69 32	22 C/05
Gagné, Cours d'eau	Ruisseau	Chicoutimi	Simard	48 29 71 18	22 D/06
Gagné, Cours d'eau	Ruisseau	Abitibi	Villemontel	48 30 78 18	32 D/09
Gagné, Cours d'eau	Ruisseau	Chicoutimi	Simard	48 33 71 06	22 D/11
Gagné, Cours d'eau	Ruisseau	Abitibi	Roquemaure	48 35 79 22	32 D/11
Gagné, Cours d'eau	Ruisseau	Chicoutimi	Taché	48 36 71 33	22 D/12
Gagné, Cours d'eau	Ruisseau	Abitibi	Privat	48 39 78 39	32 D/10
Gagné, Cours d'eau	Ruisseau	Abitibi	La Sarre	48 45 79 08	32 D/11
Gagné, Île	Île	Argenteuil	Wentworth	45 46 74 26	31 G/16
Gagné, Petit lac	Lac	Chicoutimi		49 04 70 54	22 E/02
Gagné, Rue	Rue	Stanstead		45 16 72 08	31 H/08
Gagné, Rue	Rue	Mégantic		46 05 71 18	21 L/03
Gagnier, Cours d'eau	Ruisseau	Bagot	Acton	45 40 72 37	31 H/10
Gagnon, Branche	Ruisseau	Abitibi	Clermont	48 54 79 11	32 D/14
Gagnon, Cours d'eau	Ruisseau	Témiscamingue	Rémigny	47 49 79 14	31 M/14
Gagnon, Cours d'eau	Ruisseau	Saguenay	Bergeronnes	48 15 69 37	22 C/05
Gagnon, Cours d'eau	Ruisseau	Lac-Saint-Jean-Ouest	Métabetchouan	48 26 72 03	32 A/08
Gagnon, Cours d'eau	Ruisseau	Lac-Saint-Jean-Est	De l'Île	48 41 71 42	22 D/12
Gagnon, Cours d'eau	Ruisseau	Lac-Saint-Jean-Ouest	Pelletier	48 57 72 11	32 A/16
Gagnon, Cours d'eau	Ruisseau	Lac-Saint-Jean-Ouest		48 59 72 18	32 A/16
Gagnon, Cours d'eau	Ruisseau	Territoire-du-Nouveau-Québec	Rousseau	49 04 79 10	32 E/03

NOM	ENTITÉ	DIVISION DE RECENSEMENT	CANTON	POSITION	CARTE
Gagnon, Embranchement	Ruisseau	Chicoutimi	Gagnon	48 11 69 56	22 C/04
Gagnon, Île à	Île	Drummond		45 50 72 18	31 H/16
Gagnon, Lac	Lac	Pontiac	Orléanais	46 47 76 31	31 K/15
Gagnon, Lac	Lac	Lac-Saint-Jean-Ouest	Métabetchouan	48 23 72 06	32 A/08
Gagnon, Lac	Lac	Chicoutimi		48 54 70 51	22 D/15
Gagnon, Montée	Montée	Rimouski		48 22 68 42	22 C/07
Gagnon, Petit lac	Lac	Chicoutimi		49 00 70 48	22 E/02
Gagnon, Rapides	Rapides	Champlain	Bisailon	47 24 73 26	31 P/06
Gagnon, Rue	Boulevard	Chicoutimi		48 33 71 20	22 D/11
Gagnon, Rue	Rue	Huntingdon		45 07 74 21	31 G/01
Gagnon, Rue	Rue	Hull		45 26 75 44	31 G/05
Gagnon, Rue	Rue	Mégantic		46 05 71 18	21 L/03
Gagnon, Rue	Rue	Lévis		46 48 71 11	21 L/14
Gagnon, Rue	Rue	Chicoutimi		48 20 70 52	22 D/07
Gagnon, Rue	Rue	Rimouski		48 22 68 42	22 C/07
Gagnon, Rue	Rue	Chicoutimi		48 25 71 13	22 D/06
Gale, Chemin	Chemin	Compton		45 14 71 41	21 E/04
Galène, Rue de la	Rue	Hull		45 26 75 44	31 G/05
Galeris, Rue des	Rue	Hull		45 26 75 44	31 G/05
Galipeau, Rue	Rue	Hull		45 26 75 44	31 G/05
Gallant, Cours d'eau	Ruisseau	Saguenay	Betsiamites	48 54 68 46	22 C/15
Gallichon, Lac	Lac	Saguenay	Bonne-Espérance	51 35 57 39	12 P/12
Gallup, Colline	Colline	Richmond	Melbourne	45 38 72 12	31 H/09
Gamache, Cours d'eau	Ruisseau	Abitibi	Roquemaure	48 36 79 23	32 D/11
Gamache, Rue	Rue	Saint-Jean		45 05 73 22	31 H/03
Gamache, Rue	Rue	Chicoutimi		48 25 71 13	22 D/06
Gamelin, Rue	Rue	Hull		45 26 75 44	31 G/05
Garceau, Cours d'eau	Ruisseau	Témiscamingue	Pontleroy	47 58 79 18	31 M/14
Gardiens, Lac des	Lac	Chicoutimi	Rouleau	48 54 71 20	22 D/14
Gardin, Cours d'eau	Ruisseau	Bagot	Acton	45 36 72 22	31 H/09
Gardner, Île	Île	Argenteuil	Wentworth	45 54 74 28	31 G/16
Gare, Avenue de la	Avenue	Kamouraska		47 41 69 38	21 N/12
Gare, Rue de la	Rue	Bellechasse		46 46 70 57	21 L/15
Gare, Rue de la	Rue	Bonaventure		48 06 66 08	22 B/01
Gare, Rue de la	Rue	Chicoutimi		48 25 71 13	22 D/06
Garibaldi, District électoral de	Circ. élect. municipale	Île-de-Montréal		45 34 73 34	31 H/12
Garneau, Cours d'eau	Ruisseau	Abitibi	Roquemaure	48 38 79 26	32 D/11
Garneau, Rue	Rue	Hull		45 26 75 44	31 G/05
Garneau, Rue	Rue	Chicoutimi		48 25 71 13	22 D/06
Garrot, Lac du	Lac	Chicoutimi		48 55 71 12	22 D/14
Garrots, Rue des	Rue	Verchères		45 51 73 14	31 H/14
Gaspé, Circonscription électorale de	Circ. élect. provinciale	Gaspé-Ouest	De Nouë, Newport	48 45 64 55	22 A/15
Gaspé, District judiciaire de	District judiciaire	Gaspé-Est	Percé, Lemieux	48 32 64 13	22 A/09
Gaspé, Division d'enregistrement de	Division d'enregistrement	Gaspé-Est	Joncas, Galt	48 39 64 45	22 A/10
Gaspésie	Région	Bonaventure	Holland, Patapédia	48 25 65 30	22 A/14
Gaspésie	Région administrative	Bonaventure	Carleton, De Nouë	48 35 65 30	22 A/12
Gaspésie, Parc national de la	Parc national	Gaspé-Ouest	Bonnécamps, Des Landes	48 52 65 58	22 A/13

NOM	ENTITÉ	DIVISION DE RECENSEMENT	CANTON	POSITION	CARTE
Gaspésie, Zac de la	Zone d'aménagement et de cons.	Gaspé-Ouest	Cloridorme, Newport	48 50 64 29	22 A/16
Gaston-Bibeau, Lac à	Lac artificiel	Richmond	Brompton	45 31 72 06	31 H/09
Gatien-Lapointe, Baie	Baie	Saint-Maurice		46 16 72 50	31 I/07
Gatineau, Circonscription électorale de	Circ. élect. provinciale	Gatineau	Turquetil, Silly	47 05 76 27	31 N/02
Gatineau, Division d'enregistrement de	Division d'enregistrement	Hull	Maniwaki, Eardley	46 23 76 05	31 K/08
Gatineau, Promenade de la	Promenade	Hull		45 26 75 44	31 G/05
Gatineau, Zac de la	Zone d'aménagement et de cons.	Hull	Bourgogne, Eardley	46 06 76 03	31 K/01
Gaudette, Branche	Ruisseau	Abitibi	Clermont	48 58 79 12	32 D/14
Gaudreau, Branche	Ruisseau	Témiscamingue	Nédélec	47 43 79 26	31 M/11
Gaudreau, Cours d'eau	Ruisseau	Témiscamingue	Fabre	47 15 79 21	31 M/06
Gaudreau, Cours d'eau	Ruisseau	Rimouski		48 11 68 55	22 C/02
Gaudreau, Cours d'eau	Ruisseau	Abitibi	Duparquet	48 33 79 16	32 D/11
Gaudreau, Cours d'eau	Ruisseau	Abitibi	Royal-Roussillon	48 45 78 52	32 D/15
Gaudreau, Cours d'eau	Ruisseau	Abitibi	La Sarre	48 47 79 14	32 D/14
Gaudreault, Cours d'eau	Ruisseau	Chicoutimi	Hébert	48 16 70 23	22 D/08
Gaudreault, Embranchement	Ruisseau	Lac-Saint-Jean-Est	Taillon	48 40 71 49	22 D/12
Gaudreault, Rue	Rue	Chicoutimi		48 33 71 20	22 D/11
Gauguin, Rue	Rue	Québec		46 52 71 26	21 L/14
Gauguin, Rue	Rue	Chicoutimi		48 25 71 13	22 D/06
Gauthier, Branche	Ruisseau	Témiscamingue	Nédélec	47 43 79 25	31 M/11
Gauthier, Chemin	Chemin	Gatineau		46 06 75 54	31 J/04
Gauthier, Cours d'eau	Ruisseau	Témiscamingue	Latulipe	47 27 78 59	31 M/07
Gauthier, Cours d'eau	Ruisseau	Témiscamingue	Devlin	47 36 78 42	31 M/10
Gauthier, Cours d'eau	Ruisseau	Témiscamingue	Beauchastel	48 15 79 11	32 D/06
Gauthier, Cours d'eau	Ruisseau	Lac-Saint-Jean-Ouest	Pelletier	48 56 72 15	32 A/16
Gauthier, Cours d'eau	Ruisseau	Territoire-du-Nouveau-Québec	Rousseau	49 04 79 10	32 E/03
Gauthier, Deuxième lac	Lac	Chicoutimi		48 53 70 43	22 D/15
Gauthier, Embranchement	Ruisseau	Lac-Saint-Jean-Ouest	Dablon, De Quen	48 18 72 10	32 A/08
Gauthier, Embranchement	Ruisseau	Lac-Saint-Jean-Est	Taillon	48 42 71 50	22 D/12
Gauthier, Lac	Lac	Matane	Matane	48 44 67 39	22 B/12
Gauthier, Premier lac	Lac	Chicoutimi		48 58 70 51	22 D/15
Gauthier, Rue	Rue	Hull		45 26 75 44	31 G/05
Gauthier, Rue	Rue	Verchères		45 51 73 14	31 H/14
Gauthier, Rue	Rue	Yamaska		46 04 72 50	31 I/02
Gauthier, Rue	Rue	Portneuf		46 40 71 47	21 L/12
Gauthier, Ruisseau	Ruisseau	Abitibi	Trécesson	48 38 78 24	32 D/09
Gauthier-Perron, Cours d'eau	Ruisseau	Lac-Saint-Jean-Ouest	Pelletier	48 56 72 15	32 A/16
Gauvin, Branche	Ruisseau	Témiscamingue	Desandrouins	47 58 79 07	31 M/14
Gauvin, Cours d'eau	Ruisseau	Témiscamingue	Nédélec	47 41 79 26	31 M/11
Gauvin, Lac à	Lac	Portneuf	Bois	47 02 72 12	31 P/01
Gauvreau, Rue	Rue	Lévis		46 48 71 11	21 L/14
Gay-Lussac, Rue	Rue	Chicoutimi		48 25 71 13	22 D/06
Geai-Bleu, Rue du	Rue	Hull		45 26 75 44	31 G/05
Geais, Route des	Chemin	Bonaventure		48 10 65 59	22 A/04
Geais-Bleus, Chemin des	Chemin	Labelle		46 09 74 42	31 J/02
Geais-Bleus, Rue des	Rue	Sherbrooke		45 23 72 12	31 H/08
Gédéon-Rivard, Embranchement	Ruisseau	Abitibi	Poularies	48 39 78 56	32 D/10

NOM	ENTITÉ	DIVISION DE RECENSEMENT	CANTON	POSITION	CARTE
Gélinas, Cours d'eau	Ruisseau	Abitibi	Royal-Roussillon	48 48 79 04	32 D/14
Gélinas, Cours d'eau	Ruisseau	Abitibi	Royal-Roussillon, Chazel	48 52 78 59	32 D/15
Gélinas, Ruisseau	Ruisseau	Abitibi	La Corne	48 25 77 58	32 C/05
Gélineau, Cours d'eau	Ruisseau	Témiscamingue	Beauchastel	48 15 79 07	32 D/06
Gélinotte, Lac de la	Lac	Charlevoix-Ouest		47 52 70 37	21 M/15
Gélinotte, Lac de la	Lac	Lac-Saint-Jean-Ouest	Chabanel	48 14 72 42	32 A/02
Gélinottes, Rue des	Rue	Chicoutimi		48 25 71 13	22 D/06
Gendreau, Rue	Rue	Stanstead		45 08 71 48	21 E/04
Gendron, Cours d'eau	Ruisseau	Matapédia	Humqui	48 26 67 30	22 B/06
Gendron, Cours d'eau	Ruisseau	Abitibi	Privat	48 38 78 49	32 D/10
Gendron, Lac	Lac	Drummond	Wickham	45 48 72 22	31 H/16
Gendron, Lac	Lac	Matane	Matane	48 44 67 39	22 B/12
Gendron, Rue	Rue	Hull		45 26 75 44	31 G/05
Genesse, Cours d'eau	Ruisseau	Abitibi	Royal-Roussillon, Languedoc	48 46 78 52	32 D/15
Genest, Rivière	Rivière	Portneuf	Bois	47 07 72 17	31 P/01
Genest, Rue	Rue	Hull		45 26 75 44	31 G/05
Genest, Rue	Rue	Mégantic		46 05 71 18	21 L/03
Genest, Rue	Rue	Lévis		46 39 71 18	21 L/11
Genest, Rue	Rue	Chicoutimi		48 25 71 13	22 D/06
Genévrier-Farm	Lieu-dit	Saguenay		51 42 57 36	12 P/12
Génier, Chemin	Chemin	Huntingdon		45 07 74 21	31 G/01
George, Lac	Lac	Argenteuil		45 50 74 14	31 G/16
George-Nother, Île	Île	Saguenay	Archipel-du-Vieux- Fort	51 21 57 52	12 P/05
George-Nother Ground	Lieu-dit	Saguenay		51 49 57 40	12 P/13
Georges, Rue	Rue	Hull		45 26 75 44	31 G/05
Georges-Bilodeau, Rue	Rue	Hull		45 26 75 44	31 G/05
Georges-Gagnon, Avenue	Avenue	Rimouski		48 32 68 05	22 C/09
Georges-Jalbert, Cours d'eau	Ruisseau	Rivière-du-Loup	Viger	47 52 69 13	21 N/14
Georges-Martin, Rue	Rue	Chicoutimi		48 20 70 52	22 D/07
Georges-Ramsay, Rue	Rue	Lévis		46 48 71 11	21 L/14
Georgette, Lac	Étang	Pontiac	Maine	46 38 76 18	31 K/09
Gérard, Cours d'eau	Ruisseau	Lac-Saint-Jean-Ouest	Dalmas	48 46 72 02	32 A/16
Gérard, Lac	Lac	Pontiac	Béliveau	46 24 76 14	31 K/08
Gérard, Lac à	Lac	Lac-Saint-Jean-Ouest	Albanel	48 56 72 29	32 A/16
Gérard-Dumas, Cours d'eau	Ruisseau	Kamouraska	Ixworth	47 20 69 57	21 N/05
Gérard-Labranche, Lac à	Lac artificiel	Compton	Auckland	45 15 71 22	21 E/06
Gérard-Morisset, Rue	Rue	Portneuf		46 40 71 47	21 L/12
Gerfaut, Lac du	Lac	Charlevoix-Ouest		47 48 70 42	21 M/15
Gérin-Lajoie, Rue	Rue	Stanstead		45 08 71 48	21 E/04
Germain, Branche	Ruisseau	Abitibi	La Sarre	48 46 79 05	32 D/14
Germain, Cours d'eau	Ruisseau	Témiscamingue	Nédélec	47 40 79 26	31 M/11
Germain, Cours d'eau	Ruisseau	Lac-Saint-Jean-Ouest	De Meulles	48 40 72 29	32 A/09
Germain, Embranchement	Ruisseau	Abitibi	Pouliaries	48 41 79 02	32 D/11
Germain, Rue	Rue	Soulanges		45 18 74 11	31 G/08
Germain, Ruisseau	Ruisseau	Abitibi	Landrienne	48 31 77 54	32 C/12
Geronimo, Lac	Lac	Lac-Saint-Jean-Ouest		48 23 72 40	32 A/07
Gertrude, Lac	Lac	Chicoutimi		49 04 70 37	22 E/02
Gervais, Branche	Ruisseau	Témiscamingue	Bellecombe	48 08 79 00	32 D/02
Gervais, Cours d'eau	Ruisseau	Témiscamingue	Nédélec	47 43 79 27	31 M/11
Gervais, Cours d'eau	Ruisseau	Abitibi	La Reine	48 51 79 21	32 D/14

NOM	ENTITÉ	DIVISION DE RECENSEMENT	CANTON	POSITION	CARTE
Gervais, Rue	Rue	Verchères		45 51 73 14	31 H/14
Gervais, Rue	Rue	Richelieu		46 02 73 07	31 I/03
Gevry, Rue	Rue	Shefford		45 21 72 33	31 H/07
Ghyslain, lac	Étang	Saguenay		49 04 69 08	22 F/03
Giard, Rue	Rue	Verchères		45 51 73 14	31 H/14
Giard, Rue	Rue	L'Islet		47 08 70 22	21 M/01
Giasson, Rue	Rue	L'Islet		47 08 70 22	21 M/01
Gib, The	Lieu-dit	Saguenay		51 49 57 32	12 P/13
Giffard, Rue	Rue	Vaudreuil		45 23 73 57	31 H/05
Giguère, Rue	Rue	Mégantic		46 05 71 18	21 L/03
Giguère, Rue	Rue	Chicoutimi		48 25 71 13	22 D/06
Gilbert, Branche	Ruisseau	Abitibi	Privat	48 37 78 39	32 D/10
Gilbert, Chemin	Chemin	Chicoutimi		48 06 70 50	22 D/02
Gilbert, Cours d'eau	Ruisseau	Témiscamingue	Latulipe	47 27 78 59	31 M/07
Gilbert, Cours d'eau	Ruisseau	Abitibi	Pouliaries	48 35 79 04	32 D/11
Gilbert, Cours d'eau	Ruisseau	Lac-Saint-Jean-Est	Taillon	48 44 71 46	22 D/12
Gilbert, Embranchement	Ruisseau	Abitibi	Senneville	48 09 77 42	32 C/04
Gilbert, Lac	Lac	Charlevoix-Ouest		47 46 70 41	21 M/15
Gilbert, Rue	Rue	Lévis		46 39 71 18	21 L/11
Gilbert, Rue	Rue	Chicoutimi		48 25 71 13	22 D/06
Gilbert, Ruisseau	Ruisseau	Beauce	Marlow	45 51 70 31	21 E/15
Giles, Île	Île	Argenteuil	Wentworth	45 47 74 24	31 G/16
Gill, Rue	Rue	Chicoutimi		48 20 70 52	22 D/07
Gilles, Lac	Lac	Pontiac	Isle-de-France	46 33 76 24	31 K/09
Gilles, Lac	Lac	Champlain	Bisaillon	47 19 73 26	31 P/06
Gilles, Lac	Lac	Chicoutimi		48 51 70 43	22 D/15
Gilles, Rue	Rue	Papineau		45 51 75 10	31 G/14
Gilles-Lupien, Rue	Rue	Saint-Maurice		46 21 72 33	31 I/07
Gilman Corner	Hameau	Brome	Brome	45 12 72 40	31 H/02
Gilmour, Rapides	Rapides	Charlevoix-Ouest		47 42 70 50	21 M/10
Gilmour, Rue	Rue	Stanstead		45 08 71 48	21 E/04
Gimpy, Fosse	Fosse à saumon	Saguenay		51 49 57 46	12 P/13
Gingras, Chemin	Chemin	Stanstead		45 15 72 03	31 H/01
Gingras, Cours d'eau	Ruisseau	Abitibi	Languedoc	48 47 78 48	32 D/15
Gingras, Rue	Rue	Île-Jésus		45 35 73 45	31 H/12
Gingras, Rue	Rue	Mégantic		46 05 71 18	21 L/03
Gingras, Rue	Rue	Chicoutimi		48 29 70 52	22 D/07
Girard, Branche	Ruisseau	Abitibi	Duverny	48 35 77 54	32 C/12
Girard, Cours d'eau	Ruisseau	Abitibi	Pouliaries	48 37 79 04	32 D/11
Girard, Cours d'eau	Ruisseau	Lac-Saint-Jean-Ouest	Dolbeau	48 47 72 04	32 A/16
Girard, Cours d'eau	Ruisseau	Territoire-du-Nouveau-Québec	Rousseau	49 04 79 11	32 E/03
Girard, Embranchement	Ruisseau	Lac-Saint-Jean-Ouest	Dablon	48 20 72 11	32 A/08
Girard, Embranchement	Ruisseau	Lac-Saint-Jean-Ouest	De Meulles	48 40 72 30	32 A/10
Girard, Embranchement	Ruisseau	Chicoutimi	Labrecque	48 42 71 28	22 D/11
Girard, Embranchement	Ruisseau	Lac-Saint-Jean-Ouest	Pelletier	49 00 72 15	32 A/16
Girard, Île des	Île	Lac-Saint-Jean-Est	Signay	48 33 71 46	22 D/12
Girard, Rue	Rue	Chicoutimi		48 25 71 13	22 D/06
Girouard, Rue	Rue	Shefford		45 21 72 33	31 H/07
Giroux, Cours d'eau	Ruisseau	Abitibi	Clérycy	48 22 78 48	32 D/07
Giroux, Rue	Rue	Mégantic		46 05 71 18	21 L/03
Giroux, Rue	Rue	Chicoutimi		48 25 71 13	22 D/06
Gladu, Rue	Rue	Yamaska		46 04 72 50	31 I/02
Glaude, Rue	Rue	Hull		45 26 75 44	31 G/05

NOM	ENTITÉ	DIVISION DE RECENSEMENT	CANTON	POSITION	CARTE
Glen Wexford	Localité	Terrebonne	Wexford	46 00 74 07	31 G/16
Glissade, Ruisseau de la	Ruisseau	Saguenay	Bergeronnes	48 16 69 33	22 C/05
Gobeil, Cours d'eau	Ruisseau	Lac-Saint-Jean-Ouest	De Meulles	48 43 72 36	32 A/10
Godbout, Cours d'eau	Ruisseau	Abitibi	Poularies	48 42 78 59	32 D/10
Godbout, Rue	Rue	Chicoutimi		48 25 71 13	22 D/06
Godbout, Ruisseau	Ruisseau	Richmond	Stoke	45 33 71 52	21 E/12
Godbout-Labbé, Ruisseau	Ruisseau	Abitibi	Poularies	48 41 78 56	32 D/10
Goddard, Anse	Anse	Saguenay	Bonne-Espérance	51 31 57 42	12 P/12
Goddard, Pointe	Pointe	Saguenay	Pontchartrain	51 25 57 50	12 P/05
Godin, Cours d'eau	Ruisseau	Abitibi	La Sarre, Clermont	48 51 79 08	32 D/14
Godin, Ruisseau	Ruisseau	Richmond	Stoke	45 33 71 46	21 E/12
Godin, Ruisseau chez	Ruisseau	Portneuf		46 46 71 58	21 L/13
Goéland, Lac au	Lac	Lac-Saint-Jean-Ouest	Dechène	48 19 72 17	32 A/08
Goélands, Baie aux	Baie	Lac-Saint-Jean-Ouest	Dechène, Dablon	48 17 72 17	32 A/08
Goélands, Îles aux	Îles	Lac-Saint-Jean-Ouest	Dechène	48 16 72 17	32 A/08
Goélands, Rue des	Rue	Portneuf		46 40 71 47	21 L/12
Golden, Baie	Anse	Richmond	Melbourne	45 37 72 06	31 H/09
Golf, District électoral du	Circ. élect. municipale	L'Assomption		45 50 73 26	31 H/14
Golf, District électoral du	Circ. élect. municipale	Lévis		46 42 71 16	21 L/11
Good for Nothing, Lac	Lac	Saguenay		51 36 57 56	12 P/12
Goose, Baie	Baie	Saguenay	Archipel-du-Vieux- Fort	51 23 57 46	12 P/05
Goose, Lac	Lac	Saguenay	Brest	51 31 57 09	12 P/11
Gordon Corner	Hameau	Brome	Potton	45 04 72 20	31 H/01
Gosselin, Cours d'eau	Ruisseau	Abitibi	La Reine	48 45 79 18	32 D/11
Gosselin, Cours d'eau	Ruisseau	Abitibi	La Sarre, Clermont	48 51 79 10	32 D/14
Gosselin, Lac à	Étang	Richmond	Stoke	45 30 71 52	21 E/12
Gosselin, Rue	Rue	Papineau		45 51 75 10	31 G/14
Gosselin, Rue	Rue	Mégantic		46 05 71 18	21 L/03
Goudie, Rue	Rue	Hull		45 26 75 44	31 G/05
Goudreau, Rue	Rue	Mégantic		46 05 71 18	21 L/03
Gouin, Circonscription électorale de	Circ. élect. provinciale	Île-de-Montréal		45 30 73 36	31 H/12
Gouin, Cours d'eau	Ruisseau	Wolfe	Wolfestown	45 59 71 28	21 E/14
Gouin, Zac	Zone d'aménagement et de cons.	Abitibi	Marmette, Lespinay	48 35 74 45	32 B/10
Gouin-Lincourt, Cours d'eau	Ruisseau	Témiscamingue	Desandrouins	47 55 79 15	31 M/14
Gouin-Proulx, Ruisseau	Ruisseau	Mégantic	Irlande	46 06 71 32	21 L/04
Goulet, Cours d'eau	Ruisseau	Témiscamingue	Fabre	47 11 79 23	31 M/03
Goulet, Cours d'eau	Ruisseau	Témiscamingue	Desandrouins	47 56 79 12	31 M/14
Goulet, Cours d'eau	Ruisseau	Abitibi	La Sarre	48 46 79 11	32 D/14
Goulet, Cours d'eau	Ruisseau	Lac-Saint-Jean-Ouest	Dalmas	48 49 72 03	32 A/16
Goulet, Cours d'eau	Ruisseau	Abitibi	Clermont	49 00 79 07	32 E/03
Goulet, Embranchement	Ruisseau	Témiscamingue	Fabre	47 13 79 21	31 M/03
Goupil, Chaussée à	Digue	Arthabaska	Chester	45 56 71 47	21 E/13
Goupil, Cours d'eau	Ruisseau	Abitibi	Poularies	48 38 78 57	32 D/10
Goupil, Pont à	Pont	Arthabaska	Chester	45 56 71 47	21 E/13
Goupil, Ruisseau	Ruisseau	Richmond	Stoke	45 35 71 44	21 E/12
Goutte, Lac de la	Lac	Chicoutimi	Hébert	48 17 70 17	22 D/08
Gouvernement, Chemin du	Chemin	Lévis		46 48 71 11	21 L/14

NOM	ENTITÉ	DIVISION DE RECENSEMENT	CANTON	POSITION	CARTE
Gouvernement, Côte du	Côte	Yamaska		46 04 72 50	31 I/02
Goya, Rue	Rue	Chicoutimi		48 25 71 13	22 D/06
Goyette, Avenue	Avenue	Huntingdon		45 03 73 35	31 H/04
Goyette, Rue	Rue	Hull		45 26 75 44	31 G/05
Grace, Lac	Lac	Argenteuil	Wentworth	45 46 74 20	31 G/16
Grace Park	Localité	Argenteuil	Gore, Wentworth	45 46 74 19	31 G/16
Graham, Pointe	Pointe	Argenteuil	Wentworth	45 46 74 25	31 G/16
Graham, Rue	Rue	Hull		45 26 75 44	31 G/05
Grand Bras, Le	Rivière	Portneuf		46 38 71 59	21 L/12
Grand-Chêne, Rue du	Rue	Verchères		45 33 73 16	31 H/11
Grand Duc, Lac du	Lac	Lac-Saint-Jean-Ouest	Chabanel	48 15 72 42	32 A/02
Grande-Anse, Chemin de la	Chemin	Chicoutimi		48 20 70 52	22 D/07
Grande Coulée, Pont de la	Pont	Saguenay	Brest	51 30 57 19	12 P/11
Grande Coulée, Ruisseau de la	Ruisseau	Saguenay	Brest	51 29 57 19	12 P/06
Grande Décharge, La	Ruisseau	Lac-Saint-Jean-Ouest	De Meulles	48 42 72 35	32 A/10
Grande-Eau-Morte, La	Lieu-dit	Lac-Saint-Jean-Ouest	Dablon	48 17 72 12	32 A/08
Grande Gaule, Cours d'eau	Ruisseau	Témiscamingue	Latulipe	47 31 78 57	31 M/10
Grand Élan, Le	Colline	Terrebonne	Abercromby, Wexford	45 57 74 05	31 G/16
Grande-Ligne, Chemin de la	Chemin	Saint-Jean		45 05 73 22	31 H/03
Grande-Ligne, Chemin de la	Chemin	Sherbrooke		45 23 72 12	31 H/08
Grande-Ligne, District électoral de la	Circ. élect. municipale	Québec		46 56 71 23	21 L/14
Grande Passe, Chenal de la	Chenal	Saguenay	Archipel-du-Vieux- Fort	51 24 57 42	12 P/05
Grandes Allonges, Ruisseau des	Ruisseau	Bagot		45 32 72 57	31 H/10
Grande Savane, La	Bleuetière	Lac-Saint-Jean-Ouest	Albanel	48 57 72 25	32 A/16
Grandes-Fourches, District électoral des	Circ. élect. municipale	Sherbrooke	Ascot, Orford	45 25 71 54	21 E/05
Grandes-Prairies, District électoral des	Circ. élect. municipale	Lévis		46 45 71 13	21 L/14
Grandfather, Lac	Lac	Saguenay	Brest	51 32 57 20	12 P/11
Grand Fond, Ruisseau du	Ruisseau	Saguenay	Albert	48 12 69 52	22 C/04
Grand Fond, Ruisseau du	Ruisseau	Chicoutimi	Durocher	48 22 70 28	22 D/08
Grand-Lac, Chemin du	Chemin	Chicoutimi		48 23 70 35	22 D/07
Grand Lac, Le	Lac	Chicoutimi		49 14 70 52	22 E/02
Grand-Lac-Touradi	Territoire non organisé	Rimouski	Chénier	48 07 68 40	22 C/02
Grand Marlow, Le	Lac	Argenteuil	Montcalm	46 00 74 28	31 G/16
Grand Portage, Lac du	Lac	Chicoutimi		49 16 70 56	22 E/07
Grand-Portage, Zac du	Zone d'aménagement et de cons.	Kamouraska	Ixworth, Bédard	47 50 69 32	21 N/13
Grand-Pré	Lieu-dit	Richmond	Windsor	45 39 71 51	21 E/12
Grand-Saint-Ours, District électoral du	Circ. élect. municipale	Verchères		45 53 73 12	31 H/14
Grands-Bois, Rue des	Rue	Richelieu		46 02 73 07	31 I/03
Grands-Coteaux, Chemin des	Chemin	Verchères		45 34 73 12	31 H/11
Grands-Jardins, Parc national des	Parc national	Charlevoix-Ouest		47 41 70 51	21 M/10
Grands Rapides, Les	Rapides	Saguenay		51 54 57 51	12 P/13
Granville, Rue	Rue	Chicoutimi		48 25 71 13	22 D/06
Graphite, Rue du	Rue	Hull		45 26 75 44	31 G/05
Grassy, Étang	Étang	Saguenay	Brest	51 29 57 13	12 P/06

NOM	ENTITÉ	DIVISION DE RECENSEMENT	CANTON	POSITION	CARTE
Gratien, Cours d'eau	Ruisseau	Abitibi	Royal-Roussillon	48 50 79 00	32 D/14
Gratton, Rue	Rue	Hull		45 26 75 44	31 G/05
Gravel, Cours d'eau	Ruisseau	Chicoutimi	Simard	48 29 71 13	22 D/06
Gravel, Petit lac	Lac	Chicoutimi		49 16 70 52	22 E/07
Gravel, Rue	Rue	Deux-Montagnes		45 32 74 00	31 G/09
Gravel, Rue	Rue	Lévis		46 48 71 11	21 L/14
Gravel, Ruisseau	Ruisseau	Témiscamingue	Rémigny	47 48 79 14	31 M/14
Gravel-Lavoie, Embranchement	Ruisseau	Chicoutimi	Simard	48 30 71 07	22 D/06
Gravelly, Ruisseau	Ruisseau	Saguenay		51 44 57 36	12 P/12
Grèbe, Lac du	Étang	Charlevoix-Ouest		47 52 70 46	21 M/15
Green, Baie	Baie	Argenteuil	Wentworth	45 54 74 28	31 G/16
Green, Mont	Colline	Argenteuil	Wentworth, Gore	45 49 74 19	31 G/16
Green, Pointe	Pointe	Saguenay		51 38 57 40	12 P/12
Greenfield Park	Ville	Chambly		45 29 73 29	31 H/06
Greenland, Lac	Lac	Saguenay	Pontchartrain	51 27 57 47	12 P/05
Grégoire, Cours d'eau	Ruisseau	Abitibi	Royal-Roussillon	48 45 78 55	32 D/10
Grégoire, Cours d'eau	Ruisseau	Abitibi	Berry	48 47 78 14	32 D/16
Grégoire, Pointe	Pointe	Saguenay		51 40 57 35	12 P/12
Grêle, Île de la	Île	Lac-Saint-Jean-Ouest	Dechène	48 16 72 18	32 A/08
Grenier, Branche	Ruisseau	Témiscamingue	Beauchastel	48 17 79 09	32 D/06
Grenier, Branche	Ruisseau	Abitibi	Clermont	48 54 79 09	32 D/14
Grenier, Cours d'eau	Ruisseau	Témiscamingue	Desandrouins	47 59 79 06	31 M/14
Grenier, Cours d'eau	Ruisseau	Abitibi	Villemontel	48 31 78 18	32 D/09
Grenier, Cours d'eau	Ruisseau	Abitibi	Roquemare	48 36 79 20	32 D/11
Grenier, Cours d'eau	Ruisseau	Abitibi	La Morandière	48 40 77 39	32 C/12
Grenier, Cours d'eau	Ruisseau	Abitibi	Poulieries	48 40 78 54	32 D/10
Grenier, Embranchement	Ruisseau	Lac-Saint-Jean-Ouest	Proulx	48 56 72 03	32 A/16
Grenier, Rue	Rue	Terrebonne		46 08 74 29	31 J/01
Grenier, Ruisseau	Ruisseau	Territoire-du-Nouveau-Québec	Clermont, Rousseau	49 00 79 11	32 E/03
Grenon, Cours d'eau	Ruisseau	Territoire-du-Nouveau-Québec	Rousseau	49 06 79 12	32 E/03
Grève, Cours d'eau de la	Ruisseau	Kamouraska		47 30 69 58	21 N/05
Grève, Rue de la	Rue	Portneuf		46 42 71 53	21 L/12
Grey Rock	Lieu-dit	Brome	Sutton	45 05 72 33	31 H/02
Grignon, Rivière à	Ruisseau	Lac-Saint-Jean-Ouest	Charlevoix	48 27 72 07	32 A/08
Grimard, Cours d'eau	Ruisseau	Témiscamingue	Guérin	47 39 79 16	31 M/11
Grimard, Ruisseau	Ruisseau	Wolfe	Ham-Nord	45 53 71 37	21 E/13
Grives, Rue des	Rue	Stanstead		45 15 72 03	31 H/01
Grives, Rue des	Rue	Verchères		45 51 73 14	31 H/14
Grives, Rue des	Rue	Chicoutimi		48 25 71 13	22 D/06
Groenland, Rue du	Rue	Québec		46 52 71 26	21 L/14
Grondin, Embranchement	Ruisseau	Lac-Saint-Jean-Ouest	Normandin	48 48 72 30	32 A/15
Grondin, Rue	Rue	Lévis		46 48 71 11	21 L/14
Grondin, Ruisseau	Ruisseau	Frontenac	Forsyth	45 59 71 00	21 E/15
Grondines	Municipalité	Portneuf		46 36 72 03	31 I/09
Grosbois, Rue de	Rue	Québec		46 52 71 26	21 L/14
Gros Castor, Lac du	Lac	Lac-Saint-Jean-Ouest		48 23 72 39	32 A/07
Gros Fossé, Cours d'eau du	Ruisseau	Lac-Saint-Jean-Ouest	Métabetchouan	48 27 72 06	32 A/08
Gros Ruisseau, Le	Ruisseau	Charlevoix-Ouest		47 25 71 24	21 M/06
Grosse Ballantyne, La	Rapide	Lac-Saint-Jean-Ouest	Charlevoix	48 22 72 12	32 A/08
Grosse Ouitouche, Ruisseau la	Ruisseau	Lac-Saint-Jean-Ouest	Girard	49 00 72 26	32 A/16
Grosse Roche, Lac de la	Lac	Chicoutimi		48 52 70 44	22 D/15
Grosses Portes de l'Enfer, Les	Chute	Arthabaska	Chester	45 59 71 51	21 E/13

NOM	ENTITÉ	DIVISION DE RECENSEMENT	CANTON	POSITION	CARTE
Grossinger, Cours d'eau	Ruisseau	Témiscamingue	Rouyn	48 14 78 54	32 D/02
Grotte, Chemin de la	Chemin	Shefford		45 30 72 30	31 H/10
Grotte, Rue de la	Rue	Rimouski		48 22 68 42	22 C/07
Grotte-des-Fées, La	Lieu-dit	Arthabaska	Chester	45 57 71 45	21 E/13
Groulx, Circonscription électorale de	Circ. élect. provinciale	Terrebonne		47 01 75 01	31 H/12
Guadeloupe, Rue de la	Rue	Hull		45 26 75 44	31 G/05
Guay, Branche	Ruisseau	Témiscamingue	Bellecombe	48 08 78 59	32 D/02
Guay, Cours d'eau	Ruisseau	Témiscamingue	Latulipe	47 33 78 58	31 M/10
Guay, Cours d'eau	Ruisseau	Lac-Saint-Jean-Ouest	Dufferin, De Meulles	48 45 72 33	32 A/10
Guay, Lac des	Lac	Lac-Saint-Jean-Ouest	Charlevoix	48 24 72 17	32 A/08
Guenette, Cours d'eau	Ruisseau	Abitibi	Destor	48 26 78 55	32 D/07
Guenette, Rue	Rue	Lévis		46 48 71 11	21 L/14
Guérette, Rue	Rue	Matapédia		48 28 67 26	22 B/06
Guertin, Chemin	Chemin	Gatineau		46 16 76 03	31 K/08
Guertin, Rue	Rue	Hull		45 26 75 44	31 G/05
Guertin, Rue	Rue	Richelieu		46 02 73 07	31 I/03
Guertin, Ruisseau	Ruisseau	Wolfe	Ham-Nord	45 53 71 36	21 E/13
Guillaume, Rue	Rue	Papineau		45 53 75 03	31 G/14
Guillaume-Bonhomme, District électoral de	Circ. élect. municipale	Québec		46 51 71 28	21 L/14
Guillemette, Cours d'eau	Ruisseau	Témiscamingue	Montbeillard	48 00 79 12	32 D/03
Guillemette, Rue	Rue	Richmond		45 27 72 05	31 H/08
Guillemette, Ruisseau	Ruisseau	Richmond	Stoke	45 32 71 48	21 E/12
Guillot, Rue	Rue	Portneuf		46 40 71 47	21 L/12
Guillotte, Ruisseau	Ruisseau	Wolfe	Wotton	45 45 71 44	21 E/13
Guilmain, Chemin	Chemin	Shefford		45 30 72 30	31 H/10
Guimond, Embranchement	Ruisseau	Lac-Saint-Jean-Ouest	Dalmas	48 51 72 04	32 A/16
Guindon, Cours d'eau	Ruisseau	Abitibi	Clermont	48 55 79 16	32 D/14
Gulch, Ruisseau	Ruisseau	Saguenay		51 50 57 33	12 P/13
Gull, Île	Île	Saguenay	Archipel-du-Vieux-Fort	51 23 57 43	12 P/05
Gully, The	Lieu-dit	Saguenay	Chevalier	51 34 57 44	12 P/12
Gun, Pointe	Île	Saguenay	Archipel-du-Vieux-Fort	51 19 57 55	12 P/05
Gunning, Pointe	Île	Saguenay	Archipel-du-Vieux-Fort	51 19 57 55	12 P/05
Gustave, Lac	Lac	Chicoutimi		49 14 70 55	22 E/02
Guy, Cours d'eau	Ruisseau	Kamouraska		47 42 69 39	21 N/12
Guy, Étang	Étang	Chicoutimi		48 57 70 55	22 D/15
Guy, Rue	Rue	Mégantic		46 13 71 23	21 L/03
Guy, Rue	Rue	Chicoutimi		48 25 71 13	22 D/06

H

Habib, Baie	Baie	Argenteuil	Wentworth	45 46 74 25	31 G/16
Habitants, Lac des	Lac	Lac-Saint-Jean-Ouest	Milot, Dalmas	48 50 71 49	22 D/13

NOM	ENTITÉ	DIVISION DE RECENSEMENT	CANTON	POSITION	CARTE
Hacquard, Lac	Lac	Papineau	Suffolk	45 56 74 56	31 G/15
Hadley, Rue	Rue	Hull		45 26 75 44	31 G/05
Hall, Chemin	Chemin	Compton		45 05 71 35	21 E/04
Hall, Rue	Rue	Chicoutimi		48 25 71 13	22 D/06
Hallé, Cours d'eau	Ruisseau	Abitibi	La Sarre	48 44 79 14	32 D/11
Hamel, Cours d'eau	Ruisseau	Arthabaska	Chester	45 56 71 46	21 E/13
Hamel, Cours d'eau	Ruisseau	Abitibi	Royal-Roussillon	48 44 78 59	32 D/10
Hamel, Rue	Rue	Stanstead		45 15 72 03	31 H/01
Hamel, Rue	Rue	Lévis		46 39 71 18	21 L/11
Hamel, Ruisseau	Ruisseau	Abitibi	Royal-Roussillon	48 51 79 01	32 D/14
Hamelin, Branche	Ruisseau	Abitibi	Pouliaries	48 40 79 00	32 D/10
Hamelin, Cours d'eau	Ruisseau	Abitibi	Clermont	47 40 79 27	31 M/11
Hamelin, Cours d'eau	Ruisseau	Témiscamingue	Nédélec	47 40 79 27	31 M/11
Hamilton, Branche	Ruisseau	Abitibi	Clermont	48 59 79 11	32 D/14
Hancock, Lac	Lac	Saguenay		51 48 57 18	12 P/14
Hancock, Ruisseau	Ruisseau	Saguenay		51 48 57 20	12 P/14
Hand, Lac	Lac	Saguenay		51 38 57 45	12 P/12
Handfield, Rue	Rue	Verchères		45 51 73 14	31 H/14
Handy, Lac	Lac	Saguenay		51 40 57 26	12 P/11
Happy Mountains	Lieu-dit	Gatineau	Bouchette	46 13 76 08	31 K/01
Harbour, Île	Île	Saguenay	Archipel-du-Vieux- Fort	51 21 57 48	12 P/05
Hardwood Hill	Lieu-dit	Richmond	Windsor	45 37 71 56	21 E/12
Hardy, Embranchement	Ruisseau	Abitibi	Clermont	48 55 79 17	32 D/14
Hardy, Rue	Rue	Richelieu		46 02 73 07	31 I/03
Hardy, Rue	Rue	Portneuf		46 42 71 53	21 L/12
Hare, Rue	Rue	Chicoutimi		48 25 71 13	22 D/06
Harlaka, Chemin	Chemin	Lévis		46 48 71 11	21 L/14
Harmonie-d'Asbestos	Camp de vacances	Arthabaska	Tingwick	45 48 71 55	21 E/13
Harricana, Zac de l'	Zone d'aménagement et de cons.	Territoire-du-Nouveau-Québec	Rousseau, Bapst	49 06 79 09	32 E/03
Harrington Harbour	Localité	Saguenay	Archipel-du-Petit- Mécatina	50 30 59 29	12 J/11
Harvey, Branche	Ruisseau	Territoire-du-Nouveau-Québec	Rousseau	49 09 79 11	32 E/03
Harvey, Cours d'eau	Ruisseau	Abitibi	Dubuisson	48 06 77 50	32 C/04
Harvey, Embranchement	Ruisseau	Chicoutimi	Tremblay	48 31 70 56	22 D/10
Harvey-Ménard, Cours d'eau	Ruisseau	Lac-Saint-Jean-Ouest	Dufferin	48 46 72 36	32 A/15
Hat, Île	Île	Saguenay	Archipel-du-Vieux- Fort	51 21 57 54	12 P/05
Haughton, Baie	Baie	Pontiac	Bristol	45 31 76 28	31 F/09
Haut, Décharge d'en	Ruisseau	Lac-Saint-Jean-Ouest	Albanel, Girard	48 56 72 31	32 A/15
Hautes-Plaines, Boulevard des	Boulevard	Hull		45 26 75 44	31 G/05
Hauteurs de Thinker, Les	Monts	Saguenay		51 42 57 27	12 P/11
Hauts Bacs de Sable, Les	Bancs de sable	Saguenay		51 34 57 43	12 P/12
Hawk, Étang	Étang	Saguenay	Bonne-Espérance	51 26 57 39	12 P/05
Hawk Neck, Colline	Colline	Saguenay	Archipel-du-Vieux- Fort	51 26 57 44	12 P/05
Hawley's Corner	Lieu-dit	Missisquoi		45 05 73 12	31 H/03
Hazel, Rue	Rue	Mégantic		46 05 71 18	21 L/03
Head Stone, Ruisseau	Ruisseau	Saguenay		51 34 57 59	12 P/12
Healy, Embranchement	Ruisseau	Richmond	Cleveland	45 39 72 06	31 H/09

NOM	ENTITÉ	DIVISION DE RECENSEMENT	CANTON	POSITION	CARTE
Healy, Vallée	Vallée	Richmond	Cleveland	45 38 72 05	31 H/09
Heath Point	Lieu-dit	Saguenay		49 05 61 42	12 F/04
Hébert, Chemin	Chemin	Nicolet		46 15 72 36	31 I/02
Hébert, District électoral de	Circ. élect. municipale	Île-de-Montréal		45 34 73 36	31 H/12
Hébert, Lac	Lac	Pontiac	Béliveau	46 22 76 13	31 K/08
Hébert, Rue	Rue	Verchères		45 51 73 14	31 H/14
Hébert, Rue	Rue	Mégantic		46 05 71 18	21 L/03
Hébert, Rue	Rue	Chicoutimi		48 25 71 13	22 D/06
Hecke, Rue	Rue	Verchères		45 34 73 12	31 H/11
Hecks Corners	Lieu-dit	Missisquoi		45 04 73 12	31 H/03
Hector, Lac	Lac	Matane	Matane	48 45 67 45	22 B/12
Hector-Belzile, Cours d'eau	Ruisseau	Rivière-du-Loup	Demers	47 47 69 12	21 N/14
Hector-Côté, Ruisseau	Ruisseau	Chicoutimi	Dumas	48 10 70 03	22 D/01
Helena, Rue	Rue	Québec		46 52 71 26	21 L/14
Hélène, Rue	Rue	Portneuf		46 42 71 53	21 L/12
Héliodore-Barbe, Pont	Pont	Hull	Clyde	46 09 74 42	31 J/02
Helmer, Rue	Rue	Labelle		45 26 75 44	31 G/05
Henderson, Rue	Rue	Bonaventure		48 10 65 52	22 A/04
Henri, Lac	Lac	Argenteuil	Wentworth	45 51 74 21	31 G/16
Henri, Lac	Lac	Lac-Saint-Jean-Ouest	Milot	48 57 71 45	22 D/13
Henri, Petit lac	Lac	Chicoutimi		49 00 70 49	22 E/02
Henri, Rue	Rue	Papineau		45 51 75 10	31 G/14
Henri-Caron, Lac à	Lac	Matane	Matane	48 44 67 40	22 B/12
Henri-Cauchon, Cours d'eau	Ruisseau	Lac-Saint-Jean-Est	De l'Île	48 36 71 45	22 D/12
Henri-Mérette, Avenue	Avenue	Deux-Montagnes		45 30 73 58	31 H/12
Henriot, Rue	Rue	Papineau		45 51 75 10	31 G/14
Henry, Rue	Rue	Lévis		46 48 71 11	21 L/14
Henry-Bouchard, Cours d'eau	Ruisseau	Chicoutimi	Simard	48 32 71 11	22 D/11
Henry-McNicoll, Rue	Rue	Chicoutimi		48 20 70 52	22 D/07
Herbe, Lac à l'	Étang	Saguenay		48 57 69 40	22 C/13
Hercule, Cours d'eau	Ruisseau	Abitibi	La Reine	48 49 79 21	32 D/14
Herman, Cours d'eau	Ruisseau	Abitibi	Berry	48 49 78 16	32 D/16
Héron, Lac du	Lac	Chicoutimi		49 00 71 12	22 D/14
Hérons, Rue des	Rue	Chicoutimi		48 25 71 13	22 D/06
Hérault, Rue	Rue	Chicoutimi		48 25 71 13	22 D/06
Hérouxville	Municipalité de paroisse	Champlain		46 40 72 37	31 I/10
Herring, Lac	Lac	Saguenay		51 36 57 10	12 P/11
Hervé-Laroche, Lac à	Lac	Terrebonne		45 49 74 09	31 G/16
Hêtre, Rue du	Rue	Lévis		46 39 71 18	21 L/11
Hêtres, Rue des	Rue	Vaudreuil		45 23 73 57	31 H/05
Hilaire, Rue	Rue	Frontenac		45 38 71 02	21 E/11
Hilaire-Lévesque, Cours d'eau	Ruisseau	Kamouraska	Woodbridge	47 27 69 46	21 N/05
Hillcrest, Rue	Rue	Shefford		45 21 72 33	31 H/07
Hillcrest Gardens	Secteur résidentiel	Île-de-Montréal		45 28 73 52	31 H/05
Hills, Lac	Lac	Argenteuil	Wentworth	45 51 74 19	31 G/16
Hince, Cours d'eau	Ruisseau	Arthabaska	Tingwick	45 54 71 52	21 E/13
Hinchey, Rue	Rue	Hull		45 26 75 44	31 G/05
Hiram, Lac	Lac	Saguenay		51 38 57 26	12 P/11
Hirondelle, Lac de l'	Lac	Lac-Saint-Jean-Ouest	Lyonne	48 26 72 40	32 A/07
Hirondelle, Lac de l'	Étang	Charlevoix-Ouest		47 47 70 43	21 M/15

NOM	ENTITÉ	DIVISION DE RECENSEMENT	CANTON	POSITION	CARTE
Hirondelles, Route des	Chemin	Bonaventure		48,10 65 59	22 A/04
Hirondelles, Rue des	Rue	Stanstead		45 15 72 03	31 H/01
Hirondelles, Rue des	Rue	Sherbrooke		45 23 72 12	31 H/08
Hirondelles, Rue des	Rue	Lévis		46 39 71 18	21 L/11
Hirondelles, Rue des	Rue	Chicoutimi		48 20 70 52	22 D/07
Hirondelles, Rue des	Rue	Chicoutimi		48 25 71 13	22 D/06
Hochelaga, Archipel d'	Archipel	Île-de-Montréal		45 33 73 39	31 H/12
Hochelaga, District électoral d'	Circ. élect. municipale	Île-de-Montréal		45 32 73 33	31 H/12
Hochelaga, Rue d'	Rue	Chicoutimi		48 25 71 13	22 D/06
Hodge, Cours d'eau	Ruisseau	Drummond	Durham	45 41 72 17	31 H/09
Hodge, Lac	Lac	Argenteuil	Gore	45 46 74 13	31 G/16
Home, Fosse	Fosse à saumon	Saguenay		51 49 57 45	12 P/13
Hommes, Chute des	Chute	Arthabaska	Chester	45 56 71 47	21 E/13
Honoré-Beaugrand, District électoral d'	Circ. élect. municipale	Île-de-Montréal		45 36 73 31	31 H/12
Honoré-Langlois, Parc	Parc public	Stanstead	Hatley	45 15 72 03	31 H/01
Hooper, Parc	Parc public	Champlain		46 37 72 41	31 I/10
Hoopes, Rue	Rue	Chicoutimi		48 25 71 13	22 D/06
Hope, Île	Île	Argenteuil	Wentworth	45 46 74 25	31 G/16
Hope Town	Municipalité	Bonaventure	Hope	48 03 65 10	22 A/03
Hôpital, Anse de l'	Anse	Saguenay	Archipel-de-Blanc-Sablon	51 25 57 12	12 P/06
Hôpital, District électoral de l'	Circ. élect. municipale	Chicoutimi	Jonquière, Chicoutimi	48 25 71 13	22 D/06
Hôpital, Rue de l'	Rue	Chicoutimi		48 25 71 13	22 D/06
Horizon, Chemin de l'	Chemin	Shefford		45 21 72 33	31 H/07
Horn, Lacs	Lacs	Saguenay		51 41 57 28	12 P/11
Hornibrook, Lac	Lac	Chicoutimi		48 56 70 52	22 D/15
Horse, Ruisseau	Ruisseau	Richmond	Melbourne	45,37 72 08	31 H/09
Hospitalières, Rue des	Rue	Lévis		46 48 71 11	21 L/14
Hôtel-de-Ville, District électoral de l'	Circ. élect. municipale	Lévis		46 43 71 16	21 L/11
Hôtel-de-Ville, District électoral de l'	Circ. élect. municipale	Lévis		46 45 71 14	21 L/14
Hôtel-de-Ville, Place de l'	Place	Missisquoi		45 03 72 52	31 H/02
Hôtel-de-Ville, Rue de l'	Rue	Hull		45 26 75 44	31 G/05
Hôtel-de-Ville, Rue de l'	Rue	Papineau		45 53 75 03	31 G/14
Houde, Cours d'eau	Ruisseau	Arthabaska	Blandford	46 19 71 54	21 L/05
Houde, Rue	Rue	Richelieu		46 02 73 07	31 I/03
Houle, Cours d'eau	Ruisseau	Abitibi	Poularies	48 39 78 54	32 D/10
Houle, Embranchement	Ruisseau	Abitibi	Vassan	48 14 77 55	32 C/04
Houle, Rue	Rue	Mégantic		46 05 71 18	21 L/03
Huard, Embranchement	Ruisseau	Abitibi	Berry	48 44 78 14	32 D/09
Huard, Lac	Lac	Chicoutimi	Boilleau	48 04 70 47	22 D/02
Huard, Lac	Lac	Lac-Saint-Jean-Ouest		48 17 72 30	32 A/07
Huard, Lac au	Lac	Lac-Saint-Jean-Ouest	Mornay	49 13 73 10	32 H/03
Huard, Lac du	Lac	Portneuf	Bois	47 01 72 13	31 P/01
Huard, Lac du	Lac	Chicoutimi		48 55 71 13	22 D/14
Huard, Rue	Rue	Richelieu		46 02 73 07	31 I/03
Huard Nord, Branche	Ruisseau	Saguenay	Laval	48 46 69 07	22 C/14
Huards, Rue des	Rue	Québec		46 54 71 23	21 L/14
Huard Sud, Branche	Ruisseau	Saguenay	Laval	48 46 69 07	22 C/14

NOM	ENTITÉ	DIVISION DE RECENSEMENT	CANTON	POSITION	CARTE
Hubbard, Rue	Rue	Saint-Jean		45 05 73 22	31 H/03
Hubert, Cours d'eau	Ruisseau	Témiscamingue	Brodeur	47 33 78 46	31 M/10
Hubert-Gagnon, Rue	Rue	Rimouski		48 26 68 32	22 C/07
Hudon, Cours d'eau	Ruisseau	Kamouraska		47 30 69 47	21 N/12
Hudon, Cours d'eau	Ruisseau	Abitibi	Cléricy	48 22 78 43	32 D/07
Hudon, Ruisseau	Ruisseau	Abitibi	La Corne	48 22 77 59	32 C/05
Hudson, Anse	Anse	Saguenay	Archipel-de-Blanc- Sablon	51 28 57 15	12 P/06
Hudson, Rue	Rue	Verchères		45 33 73 16	31 H/11
Hudson, Rue	Rue	Papineau		45 51 75 10	31 G/14
Hudson, Rue	Rue	Chicoutimi		48 25 71 13	22 D/06
Huguette, Lac	Lac	Argenteuil	Howard	45 58 74 21	31 G/16
Huit, Lac en	Lac	Chicoutimi	Rouleau	48 52 71 17	22 D/14
Huit, Rivière du	Rivière	Wolfe	Wolfestown	45 59 71 39	21 E/13
Huitième Avenue	Avenue	Mégantic		46 05 71 18	21 L/03
Huitième Avenue	Avenue	Chicoutimi		48 20 70 52	22 D/07
Huitième Chute	Chute	Lac-Saint-Jean-Ouest		48 59 72 23	32 A/16
Huitième et Neuvième Rangs, Cours d'eau des	Ruisseau	Abitibi	Clermont	48 59 79 09	32 D/14
Huitième Rang	Chemin	Shefford		45 30 72 30	31 H/10
Huitième-Rang, Chemin du	Chemin	Papineau		45 51 75 10	31 G/14
Huitième Rang, Cours d'eau du	Ruisseau	Abitibi	Landrienne, Figury	48 32 78 00	32 C/12
Huitième Rue	Rue	Chicoutimi		48 20 70 52	22 D/07
Huitième Rue Est	Rue	Mégantic		46 05 71 18	21 L/03
Huitième Rue Ouest	Rue	Mégantic		46 05 71 18	21 L/03
Hull, Circonscription électorale de	Circ. élect. provinciale	Hull	Hull	45 30 75 55	31 G/12
Hull, District judiciaire de	District judiciaire	Hull	Low, Ponsonby	45 26 75 44	31 G/05
Hull, Division d'enregistrement de	Division d'enregistrement	Hull	Templeton	45 40 75 40	31 G/12
Hunters Point	Localité	Témiscamingue	Atwater	47 00 78 48	31 L/15
Huntingdon, Circonscription électorale de	Circ. élect. provinciale	Huntingdon	Hemmingford, Dundee	45 02 73 55	31 H/04
Huntingdon, Division d'enregistrement de	Division d'enregistrement	Huntingdon	Hinchinbrook, Godmanchester	45 05 74 10	31 G/01
Huot, Cours d'eau	Ruisseau	Abitibi	La Reine	48 52 79 20	32 D/14
Huot, Lac	Lac	Terrebonne		45 46 74 03	31 G/16
Huppé, Rue	Rue	Mégantic		46 05 71 18	21 L/03
Hurteau, Rue	Rue	Verchères		45 51 73 14	31 H/14
Hurtubise, Cours d'eau	Ruisseau	Témiscamingue	Devlin	47 33 78 43	31 M/10
Hurtubise, Mont	Mont	Argenteuil	Morin	45 54 74 17	31 G/16
Iberville, Circonscription électorale d'	Circ. élect. provinciale	Rouville	Farnham	45 25 73 00	31 H/06
Iberville, District judiciaire d'	District judiciaire	Saint-Jean	Sherrington	45 19 73 16	31 H/06

NOM	ENTITÉ	DIVISION DE RECENSEMENT	CANTON	POSITION	CARTE
Iberville, Division d'enregistrement d'	Division d'enregistrement	Saint-Jean		45 19 73 16	31 H/06
Iberville, Rue	Rue	Stanstead		45 08 71 48	21 E/04
Iberville, Rue	Rue	Hull		45 26 75 44	31 G/05
Iberville, Rue	Rue	Mégantic		46 05 71 18	21 L/03
Ibis, Lac de l'	Lac	Charlevoix-Ouest		47 49 70 38	21 M/15
Ice Brook, Ruisseau	Ruisseau	Saguenay		51 37 57 41	12 P/12
Icy, Ruisseau	Ruisseau	Saguenay	Pontchartrain	51 23 57 53	12 P/05
Ida, Lac	Lac	Argenteuil	Howard	45 55 74 20	31 G/16
Île au Bois, Brisants de l'	Brisants	Saguenay	Archipel-de-Blanc- Sablon	51 23 57 09	12 P/06
Île-aux-Allumettes	Canton	Pontiac		45 51 77 04	31 F/14
Île-aux-Hérons	Centre de villégiature	Île-de-Montréal		45 25 73 34	31 H/05
Île-Bonaventure-et-du-Rocher- Percé, Parc national de l'	Parc national	Gaspé-Est	Percé	48 30 64 10	22 A/09
Île-d'Anticosti, Réserve faunique de l'	Réserve faunique	Saguenay		49 30 63 00	12 E/11
Île de la Souris, Haut-fond de l'	Haut-fond	Saguenay	Archipel-du-Vieux- Fort	51 21 57 46	12 P/05
Île-d'Embarras, Chemin de l'	Chemin	Richelieu		46 03 73 04	31 I/03
Île-d'Orléans, Division d'enregistrement de l'	Division d'enregistrement	Montmorency No 2		46 55 70 54	21 L/15
Îles, Petit lac des	Lac	Chicoutimi	Aulneau	48 48 71 14	22 D/14
Îles, Rue des	Rue	Chicoutimi		48 48 71 26	22 D/14
Îles, Ruisseau des	Ruisseau	Chicoutimi		48 26 70 47	22 D/07
Îles-de-Boucherville, Parc de récréation des	Parc de récréation	Chambly		45 37 73 29	31 H/11
Îles-de-la-Madeleine	Région	Îles-de-la-Madeleine		47 24 61 48	11 N/05
Îles-de-la-Madeleine, Circonscription électorale des	Circ. élect. provinciale	Îles-de-la-Madeleine		47 23 61 52	11 N/05
Îles-de-la-Madeleine, Division d'enregistrement des	Division d'enregistrement	Îles-de-la-Madeleine		47 24 61 48	11 N/05
Îles-de-la-Madeleine, Zac des	Zone d'aménagement et de cons.	Îles-de-la-Madeleine		47 24 61 48	11 N/05
Îles Flottantes, Canal des	Canal	Lac-Saint-Jean-Ouest	Racine	48 44 72 17	32 A/09
Îlet, Chute de l'	Rapide	Lac-Saint-Jean-Ouest	Jogues, Garnier	48 48 71 43	22 D/13
Îlets, Rue des	Rue	Portneuf		46 44 71 35	21 L/12
Île Verte, Brisants de l'	Brisants	Saguenay	Archipel-de-Blanc- Sablon	51 22 57 11	12 P/06
Illuviniq, Camp	Camp saisonnier	Territoire-du-Nouveau-Québec		61 47 74 07	35 G/16
Imbeault, Cours d'eau	Ruisseau	Lac-Saint-Jean-Ouest	Dolbeau, Proulx	48 59 72 09	32 A/16
Imbeault, Ruisseau	Ruisseau	Saguenay	Bergeronnes	48 16 69 29	22 C/06
Imbeault-Girard, Cours d'eau	Ruisseau	Lac-Saint-Jean-Ouest	Pelletier	48 58 72 16	32 A/16
Indian Gulch, Lac	Lac	Saguenay	Brest	51 32 57 14	12 P/11
Indian Pond, Marécages	Marécages	Saguenay		51 59 57 08	12 P/14
Indien, Anse à l'	Anse	Saguenay	Archipel-du-Vieux- Fort	51 24 57 47	12 P/05
Indien, Passe de l'	Chenal	Saguenay	Archipel-du-Vieux- Fort	51 20 57 55	12 P/05
Indien, Portage de l'	Portage	Saguenay	Chevalier	51 31 57 43	12 P/12
Indien, Ruisseau de l'	Ruisseau	Saguenay	Chevalier	51 33 57 44	12 P/12

NOM	ENTITÉ	DIVISION DE RECENSEMENT	CANTON	POSITION	CARTE
Indiens, Rue des	Rue	Stanstead		45 15 72 03	31 H/01
Indra, Île	Île	Lac-Saint-Jean-Est	De l'Île	48 36 71 42	22 D/12
Industrie, Chemin de l'	Chemin	Verchères		45 34 73 12	31 H/11
Industrie, Rue de l'	Rue	Saint-Hyacinthe		45 41 73 11	31 H/11
Industrie, Rue de l'	Rue	L'Assomption		45 48 73 26	31 H/14
Industriel, Boulevard	Boulevard	Shefford		45 21 72 31	31 H/07
Industrielle, Avenue	Avenue	Lac-Saint-Jean-Est		48 28 71 39	22 D/05
Informatique, Rue de l'	Rue	Chicoutimi		48 25 71 13	22 D/06
Ingalls, Chemin	Chemin	Stanstead		45 15 72 03	31 H/01
Ininatik, Baie	Baie	Témiscamingue	Villedieu	46 46 78 32	31 L/15
Invisible, Lac	Lac	Chicoutimi	Aulneau	48 54 71 11	22 D/14
Ippialuit	Lieu-dit	Territoire-du-Nouveau-Québec		61 47 74 46	35 G/15
Ippialuit Tasinga, Lac	Lac	Territoire-du-Nouveau-Québec		61 35 75 54	35 G/12
Ippialuit Tasinga, Lac	Lac	Territoire-du-Nouveau-Québec		61 48 74 46	35 G/15
Îqattavialuk, Lac	Lac	Territoire-du-Nouveau-Québec		61 40 74 55	35 G/10
Irène-Marie, Réserve écologique	Réserve écologique	Saint-Maurice	Arcand	47 54 73 19	31 V/14
Iris, Rue des	Rue	Labelle		46 09 74 42	31 J/02
Iris, Rue des	Rue	Chicoutimi		48 20 70 52	22 D/07
Irlandais, Lac de l'	Lac	Chicoutimi		48 55 70 53	22 D/15
Irlande	Canton	Mégantic		46 05 71 25	21 L/03
Iron Gate	Lieu-dit	Pontiac	Clarendon	45 42 76 28	31 F/09
Iron Hill	Localité	Brome	Brome	45 15 72 38	31 H/07
Isabelle, Cours d'eau	Ruisseau	Abitibi	Clermont	48 53 79 12	32 D/14
Isabelle, Rue	Rue	Soulanges		45 18 74 11	31 G/08
Isabelle, Rue	Rue	Hull		45 26 75 44	31 G/05
Isabelle, Rue	Rue	Papineau		45 51 75 10	31 G/14
Isidore, Petit lac	Lac	Chicoutimi		49 14 70 56	22 E/02
Iskanapun, Lac	Lac	Territoire-du-Nouveau-Québec		52 01 78 05	33 D/01
Iskweu, Portage	Portage	Territoire-du-Nouveau-Québec		51 32 75 35	32 O/12
Island Pond, Lac	Lac	Saguenay		51 37 57 49	12 P/12
Island Pond, Ruisseau	Ruisseau	Saguenay		51 35 57 50	12 P/12
Islands, Lac	Lac	Saguenay		51 41 57 15	12 P/11
Islands Pond, Lac	Lac	Saguenay	Bonne-Espérance	51 29 57 38	12 P/05
Isles, Lac des	Lac	Labelle	Lesage	46 17 75 03	31 J/06
Islet, Pointe de l'	Pointe	Charlevoix-Ouest		47 22 70 26	21 M/08
Italiens, Montée des	Montée	Papineau		45 59 74 55	31 G/15
Ives, Rue	Rue	Stanstead		45 08 71 48	21 E/04
Îvitaaruit, Baie	Baie	Territoire-du-Nouveau-Québec		61 54 74 16	35 G/16
Ivujivik	Village nordique	Territoire-du-Nouveau-Québec		62 24 77 55	35 K/05

J

Jack, Lac	Lac	Pontiac	Isle-de-France	46 33 76 23	31 K/09
Jack, Lac à	Lac	Chicoutimi		48 53 70 53	22 D/15
Jack Behind the Door, Île	Île	Saguenay	Archipel-du-Vieux-Fort	51 22 57 48	12 P/05
Jack-Belvin, Lac	Lac	Saguenay		51 40 57 53	12 P/12

NOM	ENTITÉ	DIVISION DE RECENSEMENT	CANTON	POSITION	CARTE
Jackson, Île	Île	Terrebonne		45 50 74 10	31 G/16
Jacob, Branche	Ruisseau	Abitibi	Des Méloizes, La Reine	48 52 79 26	32 D/14
Jacques, Cours d'eau	Ruisseau	Témiscamingue	Brodeur	47 34 78 49	31 M/10
Jacques, Cours d'eau	Ruisseau	Témiscamingue	Brodeur	47 38 78 51	31 M/10
Jacques, Rue	Rue	Deux-Montagnes		45 32 74 00	31 G/09
Jacques, Rue	Rue	Verchères		45 51 73 14	31 H/14
Jacques, Ruisseau	Ruisseau	Frontenac	Dorset	45 51 70 51	21 E/15
Jacques-Bédard, District électoral de	Circ. élect. municipale	Québec		46 55 71 22	21 L/14
Jacques-Cartier, Circonscription électorale de	Circ. élect. provinciale	Île-de-Montréal		45 27 73 45	31 H/05
Jacques-Cartier, Parc national de la	Parc national	Québec	Cauchon, Tewkesbury	47 20 71 21	21 M/06
Jacques-Cartier, Route	Route	Saguenay		48 21 69 24	22 C/06
Jacques-Cartier, Route	Route	Saguenay		49 04 68 32	22 F/02
Jacques-Cartier, Route	Route	Saguenay		49 19 67 36	22 G/05
Jacques-Cartier, Route	Route	Saguenay		49 22 67 50	22 G/05
Jacques-Cartier, Route	Route	Saguenay		49 47 67 10	22 G/14
Jacques-Cartier, Route	Route	Saguenay		50 01 66 52	22 J/02
Jacques-Cartier, Route	Route	Saguenay		50 10 61 45	12 K/04
Jacques-Cartier, Route	Route	Saguenay		50 14 63 36	12 L/04
Jacques-Cartier, Route	Route	Saguenay		50 21 66 19	22 J/08
Jacques-Cartier, Rue	Rue	Chicoutimi		48 25 71 13	22 D/06
Jacques du Cours d'Eau Paquin, Branche	Ruisseau	Témiscamingue	Guigues	47 32 79 24	31 M/11
Jacques-Jobin, Rue	Rue	Lévis		46 48 71 11	21 L/14
Jacques-Lévesque, Mont	Mont	Chicoutimi	Saint-Jean	48 15 70 16	22 D/01
Jacquette, Fosse	Fosse à saumon	Saguenay		51 49 57 46	12 P/13
Jal	Région	Témiscouata	Auclair	47 48 68 39	21 N/15
Jalbert, Branche	Ruisseau	Témiscamingue	Montbeillard	48 07 79 06	32 D/03
Jalbert, Rue	Rue	Lévis		46 48 71 11	21 L/14
Jalbert Nord, Rue	Rue	Mégantic		46 05 71 18	21 L/03
Jalbert Sud, Rue	Rue	Mégantic		46 05 71 18	21 L/03
Jally, Lac	Lac	Montmagny	Montminy	46 46 70 17	21 L/16
Jalna, Rue	Rue	Rimouski		48 26 68 32	22 C/07
Janouk, Lac	Lac	Territoire-du-Nouveau-Québec		61 16 74 29	35 G/08
Jardin, Rue du	Rue	Stanstead		45 15 72 03	31 H/01
Jardin Nord, Île du	Île	Lac-Saint-Jean-Ouest	Parent	48 50 72 15	32 A/16
Jardins, Rue des	Rue	Lévis		46 39 71-18	21 L/11
Jardins-Fleuris, District électoral des	Circ. élect. municipale	Sherbrooke	Ascot, Orford	45 25 71 54	21 E/05
Jardins-Loup-Garou	Localité	Terrebonne	Morin	45 58 74 10	31 G/16
Jardin Sud, Île du	Île	Lac-Saint-Jean-Ouest	Racine	48 49 72 16	32 A/16
Jarry, Cours d'eau	Ruisseau	Abitibi	La Sarre	48 50 79 15	32 D/14
Jarry, District électoral de	Circ. élect. municipale	Île-de-Montréal		45 33 73 36	31 H/12
Jarry, Rue	Rue	Verchères		45 33 73 16	31 H/11
Jaseur, Lac du	Lac	Charlevoix-Ouest		47 44 70 42	21 M/10
Jasmin, Rue	Rue	Stanstead		45 08 71 48	21 E/04
Jauvin, Rue	Rue	Lac-Saint-Jean-Est		48 28 71 39	22 D/05
J.-C.-Lévesque, Rue	Rue	Chicoutimi		48 20 70 52	22 D/07
Jean, Cours d'eau	Ruisseau	Richmond	Windsor	45 42 71 54	21 E/12

NOM	ENTITÉ	DIVISION DE RECENSEMENT	CANTON	POSITION	CARTE
Jean, Cours d'eau	Ruisseau	Lac-Saint-Jean-Est	De l'Île	48 36 71 43	22 D/12
Jean, Embranchement	Ruisseau	Chicoutimi	Tremblay	48 29 70 54	22 D/07
Jean, Île des	Île	Lac-Saint-Jean-Est	De l'Île	48 36 71 42	22 D/12
Jean, Lac	Lac	Pontiac	Isle-de-France	46 31 76 24	31 K/09
Jean, Lac	Lac	Saguenay	Escoumins	48 30 69 32	22 C/12
Jean, Lac	Lac	Lac-Saint-Jean-Ouest	Mornay	49 18 73 16	32 H/06
Jean, Petit lac	Lac	Champlain	Bisaillon	47 21 73 29	31 P/06
Jean, Rue	Rue	Papineau		45 51 75 10	31 G/14
Jean-Allard, Rue	Rue	Chicoutimi		48 25 71 13	22 D/06
Jean-Dallaire, Rue	Rue	Hull		45 26 75 44	31 G/05
Jean-Dumas, Rue	Rue	Matapédia		48 35 67 59	22 B/12
Jean-Lavoie, Rue	Rue	Chicoutimi		48 20 70 52	22 D/07
Jean-Leman, District électoral de	Circ. élect. municipale	Laprairie		45 23 73 31	31 H/05
Jean-Marie, Cours d'eau	Ruisseau	Abitibi	La Sarre	48 46 79 13	32 D/14
Jeanne-d'Arc, Rue	Rue	Hull		45 26 75 44	31 G/05
Jeanne-Mance, Circonscription électorale de	Circ. élect. provinciale	Île-de-Montréal		45 35 73 35	31 H/12
Jeanne-Mance, District électoral de	Circ. élect. municipale	Île-de-Montréal		45 31 73 35	31 H/12
Jeanne-Mance, Rue	Rue	Stanstead		45 08 71 48	21 E/04
Jeanne-Mance, Rue	Rue	Mégantic		46 05 71 18	21 L/03
Jeanne-Mance, Rue	Rue	Chicoutimi		48 25 71 13	22 D/06
Jeannot, Deuxième lac	Lac	Chicoutimi		49 01 70 54	22 E/02
Jeannot, Montagne à	Colline	Portneuf	Colbert	46 51 71 59	21 L/13
Jeannot, Premier lac	Lac	Chicoutimi		49 00 70 55	22 E/02
Jeannot, Troisième lac	Lac	Chicoutimi		49 02 70 51	22 E/02
Jean-Paul, Lac	Lac	Chicoutimi		49 04 70 43	22 E/02
Jean-Peré, Lac	Lac	Pontiac	Sbarretti, Turquetil	47 04 76 38	31 N/02
Jean-Proulx, Rue	Rue	Hull		45 26 75 44	31 G/05
Jean-Rioux, Rue	Rue	Rivière-du-Loup		48 07 69 10	22 C/03
Jean-Rivard, District électoral de	Circ. élect. municipale	Île-de-Montréal		45 35 73 36	31 H/12
Jean-Talon, Circonscription électorale de	Circ. élect. provinciale	Québec		46 46 71 15	21 L/14
Jean-Talon, District électoral de	Circ. élect. municipale	Île-de-Montréal		45 32 73 37	31 H/12
Jean-Talon, Rue	Rue	Chicoutimi		48 25 71 13	22 D/06
Jeffrey, Le	Marécage	Portneuf	Bois	47 06 72 15	31 P/01
Jenish, Étang	Lac	Saguenay	Bonne-Espérance	51 27 57 40	12 P/05
Jenish, Ruisseau	Ruisseau	Saguenay	Bonne-Espérance	51 26 57 40	12 P/05
Jérémy, Lac	Lac	Chicoutimi		49 10 70 42	22 E/02
Jersey, Anse	Anse	Saguenay	Archipel-de-Blanc- Sablon	51 23 57 12	12 P/06
Jersey, Étang	Étang	Saguenay	Bonne-Espérance	51 26 57 37	12 P/05
Jersey, Lac	Lac	Saguenay		51 39 57 13	12 P/11
Jersey Mills	Localité	Beauce		46 06 70 39	21 L/02
Jess, Ruisseau chez	Ruisseau	Portneuf		46 43 71 52	21 L/12
Jetté, Rue	Rue	Chicoutimi		48 25 71 13	22 D/06
Jeune, Lac du	Lac	Lac-Saint-Jean-Ouest		48 28 72 45	32 A/07
Jim, Lac à	Lac	Chicoutimi	Chastelain	48 50 70 54	22 D/15
Jimmy-Holmes, Lac	Lac	Saguenay	Chevalier	51 35 57 43	12 P/12

NOM	ENTITÉ	DIVISION DE RECENSEMENT	CANTON	POSITION	CARTE
J.-J.-Bertrand, Rue	Rue	Richelieu		46 02 73 07	31 I/03
J.-K.-Laflamme, Rue	Rue	Lévis		46 48 71 11	21 L/14
Joanisse, Rue	Rue	Hull		45 26 75 44	31 G/05
Joannette, Montée	Montée	Deux-Montagnes		45 32 74 00	31 G/09
Job, Passe de	Passe	Saguenay	Archipel-du-Vieux- Fort	51 24 57 40	12 P/05
Jobin, Cours d'eau	Ruisseau	Témiscamingue	Guérin	47 37 79 19	31 M/11
Jobin, Embranchement	Ruisseau	Lac-Saint-Jean-Ouest	De Meulles	48 41 72 35	32 A/10
Joe, Lac	Lac	Saguenay		51 43 57 53	12 P/12
Joffre, Rue	Rue	Soulanges		45 18 74 11	31 G/08
Joffre, Rue	Rue	Hull		45 26 75 44	31 G/05
Joffre, Rue	Rue	Verchères		45 33 73 16	31 H/11
J.-O.-Fraser, Rue	Rue	Chicoutimi		48 25 71 13	22 D/06
Jogues, Rue	Rue	Hull		45 26 75 44	31 G/05
Johanne, Lac	Lac	Pontiac	Picardie	46 36 72 23	31 K/09
John-Baptiste, Lac	Lac	Saguenay		51 52 57 52	12 P/13
John-Kane, Avenue	Avenue	Chicoutimi		48 20 70 52	22 D/07
Johnny, Île à	Île	Lac-Saint-Jean-Ouest	Parent	48 42 72 22	32 A/09
Johnny-Boone, Ruisseau	Ruisseau	Saguenay		51 38 57 39	12 P/12
Johnny-Chayer, Rue	Rue	Chicoutimi		48 20 70 52	22 D/07
Johnny-Morel, Lac	Lac	Lac-Saint-Jean-Est	Taillon	48 45 71 45	22 D/13
Johnson, Circonscription électorale de	Circ. élect. provinciale	Bagot	Stoke, Durham	45 40 72 35	31 H/10
Johnson, District électoral de	Circ. élect. municipale	Rouville		45 26 73 09	31 H/06
Johnson, Île	Île	Argenteuil	Wentworth	45 47 74 24	31 G/16
Johnson, Rue	Rue	Stanstead		45 08 71 48	21 E/04
Johnson Beach	Lieu-dit	Laprairie		45 24 73 44	31 H/05
Johnny's Cabin	Lieu-dit	Saguenay	Phélypeaux	51 34 57 21	12 P/11
Joli-Bois, Rue du	Rue	Verchères		45 41 73 12	31 H/11
Joli-Bourg, Rue du	Rue	Papineau		45 53 75 03	31 G/14
Joli-Bourg, Rue du	Rue	Richelieu		46 03 73 04	31 I/03
Jolicoeur, Cours d'eau	Ruisseau	Abitibi	Des Méloizes	48 55 79 27	32 D/14
Jolicoeur, Rue	Rue	Hull		45 26 75 44	31 G/05
Joliette	Ville	Joliette		46 01 73 27	31 I/03
Joliette, Circonscription électorale de	Circ. élect. provinciale	Joliette		46 01 73 27	31 I/03
Joliette, District judiciaire de	District judiciaire	Joliette	Rawdon, Lenoir	46 01 73 27	31 I/03
Joliette, Division d'enregistrement de	Division d'enregistrement	Joliette	Daillon, Tellier	46 01 73 27	31 I/03
Joliette, Rue	Rue	Chicoutimi		48 25 71 13	22 D/06
Jolliet, Cap	Cap	Saguenay		49 34 62 29	12 E/09
Jolliet, Rue	Rue	Mégantic		46 05 71 18	21 L/03
Joly, Baie	Baie	Argenteuil	Wentworth	45 53 74 28	31 G/16
Joly, Rue	Rue	Joliette		46 01 73 21	31 I/03
Joly, Rue	Rue	Chicoutimi		48 25 71 13	22 D/06
Jon, Fosse	Fosse à saumon	Saguenay		51 50 57 46	12 P/13
Joncas, Lac	Lac	Matane	Matane	48 43 67 40	22 B/12
Jonquière, Circonscription électorale de	Circ. élect. provinciale	Chicoutimi	Chicoutimi, Jonquière	48 25 71 13	22 D/06
Jonquille, Lac de la	Lac	Lac-Saint-Jean-Ouest		48 23 72 38	32 A/07
Jonquilles, Avenue des	Avenue	Hull		45 26 75 44	31 G/05
Jonquilles, Rue des	Rue	Richelieu		46 02 73 07	31 I/03

NOM	ENTITÉ	DIVISION DE RECENSEMENT	CANTON	POSITION	CARTE
Jos, Lac	Lac	Saguenay	Chevalier	51 34 57 53	12 P/12
Jos, Lac	Lac	Saguenay		51 49 57 52	12 P/13
Jos, Ruisseau	Ruisseau	Saguenay		51 48 57 51	12 P/13
Jos-Ben, Île de	Île	Saguenay	Archipel-du-Vieux- Fort	51 23 57 51	12 P/05
Jos-Bouchard, Pointe à	Pointe	Lac-Saint-Jean-Ouest	Ashuapmushuan	48 35 72 18	32 A/09
José, Rue	Rue	Verchères		45 41 73 12	31 H/11
Josée, Rue	Rue	Richelieu		46 02 73 07	31 I/03
Joseph, Avenue	Avenue	Deux-Montagnes		45 32 74 00	31 G/09
Joseph, Rapides	Rapides	Saguenay		50 56 66 23	22 J/16
Joseph-Baker, Rue	Rue	Hull		45 26 75 44	31 G/05
Joseph-Dubé, Cours d'eau	Ruisseau	Rivière-du-Loup	Viger	47 51 69 11	21 N/14
Joseph-Gagné Nord, Rue	Rue	Chicoutimi		48 20 70 52	22 D/07
Joseph-Gagné Sud, Rue	Rue	Chicoutimi		48 20 70 52	22 D/07
Joseph-Henri-Déry, Lac à	Lac	Lac-Saint-Jean-Est	De l'Île	48 41 71 36	22 D/12
Joseph-Prescott, Cours d'eau	Ruisseau	Lac-Saint-Jean-Est	Taillon	48 44 71 50	22 D/12
Joseph-Tremblay, Embranchement	Ruisseau	Lac-Saint-Jean-Ouest	Dablon	48 20 72 11	32 A/08
Jos-Houde, Cours d'eau	Ruisseau	Chicoutimi	Dumas	48 09 70 02	22 D/01
Jos-Otis, Cours d'eau	Ruisseau	Saguenay	Bergeronnes	48 19 69 25	22 C/06
Joswi, Île	Île	Saguenay	Chevalier	51 33 57 44	12 P/12
Joswi, Lac	Lac	Saguenay	Chevalier	51 35 57 48	12 P/12
Joubert, Route	Chemin	Bagot		45 39 72 41	31 H/10
Joubert Est, Boulevard	Boulevard	Matapédia		48 34 67 41	22 B/12
Joubert Ouest, Boulevard	Boulevard	Matapédia		48 34 67 41	22 B/12
Joule, Rue	Rue	Chicoutimi		48 25 71 13	22 D/06
Jouvence, Rue de	Rue	Vaudreuil		45 23 73 57	31 H/05
Jovel, Rue	Rue	Deux-Montagnes		45 32 74 00	31 G/09
Joyal, Cours d'eau	Ruisseau	Abitibi	Dalquier	48 37 78 06	32 D/09
Joy Hill	Lieu-dit	Missisquoi		45 03 72 49	31 H/02
J.-T.-gardif, Rue	Rue	Chicoutimi		48 20 70 52	22 D/07
Juchereau-Duchesnay, District électoral de	Circ. élect. municipale	Québec		46 52 71 27	21 L/14
Judith, Lac	Lac	Lac-Saint-Jean-Ouest	Mornay	49 12 73 10	32 H/03
Jules, Lac	Lac	Chicoutimi	Aulneau	48 48 71 12	22 D/14
Jules-A.-Brillant, Rue	Rue	Rimouski		48 26 68 33	22 C/07
Jules-Ouellet, Cours d'eau	Ruisseau	Chicoutimi	Tremblay	48 29 70 54	22 D/07
Julien, Cours d'eau	Ruisseau	Témiscamingue	Guigues	47 28 79 28	31 M/06
Julien, Cours d'eau	Ruisseau	Abitibi	Senneterre	48 20 77 18	32 C/06
Julien, Lac	Lac	Saguenay		49 12 68 50	22 F/02
Julot, Lac	Lac	Chicoutimi		48 52 70 46	22 D/15
Jumbo, Anse	Anse	Saguenay	Archipel-du-Vieux- Fort	51 24 57 48	12 P/05
Jumeau, Deuxième lac	Lac	Champlain	Lapeyrère	47 08 72 25	31 P/01
Jumeau, Premier lac	Lac	Champlain	Lapeyrère	47 08 72 25	31 P/01
Jumeau Est, Lac	Lac	Chicoutimi		49 10 70 53	22 E/02
Jumeau Ouest, Lac	Lac	Chicoutimi		49 10 70 54	22 E/02
Jumeaux, Lacs	Lacs	Lac-Saint-Jean-Ouest	Mornay, Louvigny	49 12 73 10	32 H/03
Jumelles, Îles	Îles	Argenteuil	Wentworth	45 54 74 28	31 G/16
Jumonville, Rue	Rue	Hull		45 26 75 44	31 G/05
Juneau, Embranchement	Ruisseau	Lac-Saint-Jean-Ouest	Dablon	48 21 72 12	32 A/08
Juneau, Rue	Rue	Hull		45 26 75 44	31 G/05
Juniper, Ruisseau	Ruisseau	Saguenay		51 46 57 51	12 P/13

NOM	ENTITÉ	DIVISION DE RECENSEMENT	CANTON	POSITION	CARTE
Jura, Rue du	Rue	Île-Jésus		45 35 73 45	31 H/12
Jutras, Cours d'eau	Ruisseau	Témiscamingue	Beauchastel	48 13 79 10	32 D/03
Juvéat, Rue du	Rue	Lévis		46 48 71 11	21 L/14

K

Kaaniko Tcikamak, Lac	Lac	Pontiac	Trouvé	46 53 77 50	31 K/13
Kabejgwakogabawidj, Confluent	Confluent	Abitibi	Clermont	49 00 79 08	32 D/14
Kachakachinasich, Colline	Colline	Territoire-du-Nouveau-Québec		51 20 75 28	32 O/06
Kachamiskw, Lac	Lac	Territoire-du-Nouveau-Québec		54 03 76 55	33 K/12
Kachamiskw, Lac	Lac	Territoire-du-Nouveau-Québec		54 11 76 07	33 K/01
Kachamiskw, Lac	Lac	Territoire-du-Nouveau-Québec		54 11 77 43	33 K/04
Kachamiskw, Lac	Lac	Territoire-du-Nouveau-Québec		54 29 76 48	33 K/07
Kachimumuswanuch, Lac	Lac	Territoire-du-Nouveau-Québec		52 28 78 14	33 D/08
Kachimunamewanuch, Lac	Lac	Territoire-du-Nouveau-Québec		52 27 78 15	33 D/08
Kachinukamach, Lac	Lac	Territoire-du-Nouveau-Québec		51 59 75 39	32 O/13
Kachinukamach, Lac	Lac	Territoire-du-Nouveau-Québec		54 45 77 06	33 K/14
Kachinukamach, Lac	Lac	Territoire-du-Nouveau-Québec		54 56 76 31	33 K/15
Kachinuskumikach, Lac	Lac	Territoire-du-Nouveau-Québec		54 45 74 27	33 J/16
Kachinwapechikamach, Lac	Lac	Territoire-du-Nouveau-Québec		52 02 78 19	33 D/01
Kachinwaschikan, Lac	Lac	Territoire-du-Nouveau-Québec		54 49 76 41	33 K/15
Kachinwaskusit, Lac	Lac	Territoire-du-Nouveau-Québec		52 28 78 16	33 D/08
Kachisachistinu, Lac	Lac	Territoire-du-Nouveau-Québec		52 33 78 04	33 D/09
Kachischekach, Lac	Lac	Territoire-du-Nouveau-Québec		52 28 78 11	33 D/08
Kachischekakamach, Lac	Lac	Territoire-du-Nouveau-Québec		52 07 78 10	33 D/01
Kachiskamikach, Lac	Lac	Territoire-du-Nouveau-Québec		52 32 78 26	33 D/09
Kachiskamikaw, Lac	Lac	Territoire-du-Nouveau-Québec		52 37 78 18	33 D/09
Kachiskatinash, Lac	Lac	Territoire-du-Nouveau-Québec		51 56 75 39	32 O/13
Kachiskatinau, Lac	Lac	Territoire-du-Nouveau-Québec		51 56 75 44	32 O/13
Kacinukamaw, Lac	Lac	Territoire-du-Nouveau-Québec		54 25 76 39	33 K/07
Kaichisakakamaw, Lac	Lac	Territoire-du-Nouveau-Québec		54 14 77 40	33 K/04
Kaicpawakinagag, Île	Île	Abitibi	Roquemaure	48 41 79 20	32 D/11
Kaikataukau, Mont	Mont	Territoire-du-Nouveau-Québec		51 33 75 39	32 O/12
Kaikataukau, Portage	Portage	Territoire-du-Nouveau-Québec		51 31 75 42	32 O/12
Kaininadagwejimog, Rapides	Rapides	Territoire-du-Nouveau-Québec	Bapst	49 51 78 38	32 E/15
Kaiskwaskutach, Lac	Lac	Territoire-du-Nouveau-Québec		54 42 77 35	33 K/12
Kaitaq, Lac	Lac	Territoire-du-Nouveau-Québec		61 29 75 17	35 G/06
Kajkach, Lac	Lac	Territoire-du-Nouveau-Québec		54 28 76 46	33 K/07
Kakachapipatakanistikw, Lac	Lac	Territoire-du-Nouveau-Québec		52 44 78 24	33 D/09
Kakastsheuatakant, Portage	Portage	Saguenay	Cugnet	50 20 64 04	22 I/08
Kakawapitisisit, Lac	Lac	Territoire-du-Nouveau-Québec		54 55 76 53	33 K/15
Kakibagodig, Île	Île	Abitibi	Roquemaure, Palmarolle	48 42 79 18	32 D/11
Kakigahodeg, Île	Île	Abitibi	Roquemaure	48 41 79 19	32 D/11
Kakigojeciwag, Lac	Lac	Abitibi	Ligneris	49 00 78 33	32 D/15
Kakinwadjiwanag, Rapides	Rapides	Abitibi	Dalquier	48 38 78 01	32 D/09
Kalmia, Lac du	Lac	Chicoutimi	Hébert	48 17 70 16	22 D/08
Kamacapaut, Lac	Lac	Territoire-du-Nouveau-Québec		54 25 75 01	33 J/06

NOM	ENTITÉ	DIVISION DE RECENSEMENT	CANTON	POSITION	CARTE
Kamadjidewecigwatigowag, Pointe	Pointe	Abitibi	Roquemaure	48 43 79 27	32 D/11
Kamadjideweminahigowag, Pointe	Pointe	Abitibi	Roquemaure	48 41 79 23	32 D/11
Kamagisigoteg, Rapides	Rapides	Abitibi	Miniac	48 53 78 06	32 D/16
Kamamachisikamach, Lac	Lac	Territoire-du-Nouveau-Québec		52 44 78 26	33 D/09
Kamaschekakamach, Lac	Lac	Territoire-du-Nouveau-Québec		52 32 78 20	33 D/09
Kamaschekwakamach, Lac	Lac	Territoire-du-Nouveau-Québec		52 02 78 18	33 D/01
Kamaschisikuniyech, Lac	Lac	Territoire-du-Nouveau-Québec		52 01 78 19	33 D/01
Kamemenistikwakamach, Lac	Lac	Territoire-du-Nouveau-Québec		51 48 75 51	32 O/13
Kamichiwamituskaw, Lac	Lac	Territoire-du-Nouveau-Québec		54 35 76 35	33 K/10
Kamidabikag, Rapides	Rapides	Territoire-du-Nouveau-Québec	Bapst	49 50 78 37	32 E/15
Kamihkusaw, Lac	Lac	Territoire-du-Nouveau-Québec		54 25 77 38	33 K/05
Kamikwakasich, Lac	Lac	Territoire-du-Nouveau-Québec		54 49 77 38	33 K/13
Kamimikukiwach, Lac	Lac	Territoire-du-Nouveau-Québec		54 44 77 02	33 K/11
Kaminahigojimog, Portage	Portage	Abitibi	Miniac	48 56 78 08	32 D/16
Kaminahigojimoci, Portage	Portage	Abitibi	Miniac	48 56 78 08	32 D/16
Kaminaskwakamas, Petit lac	Lac	Territoire-du-Nouveau-Québec		54 58 77 13	33 K/14
Kaminaskwakamastikw, Ruisseau	Ruisseau	Territoire-du-Nouveau-Québec		54 59 77 11	33 K/14
Kaminaskwakamaw, Lac	Lac	Territoire-du-Nouveau-Québec		54 55 77 17	33 K/14
Kaministikuch, Lac	Lac	Territoire-du-Nouveau-Québec		54 22 77 37	33 K/05
Kaministikuch, Lac	Lac	Territoire-du-Nouveau-Québec		54 51 76 40	33 K/15
Kaministikusich, Lac	Lac	Territoire-du-Nouveau-Québec		52 29 78 11	33 D/08
Kaministikusich, Lac	Lac	Territoire-du-Nouveau-Québec		54 57 76 27	33 K/16
Kaminoposaniwak, Portage	Portage	Témiscamingue	La Chaudière	46 53 78 17	31 L/16
Kaminschikusach, Lac	Lac	Territoire-du-Nouveau-Québec		54 15 75 09	33 J/03
Kamisikamach, Lac	Lac	Territoire-du-Nouveau-Québec		52 02 78 17	33 D/01
Kamisikamach, Lac	Lac	Territoire-du-Nouveau-Québec		52 29 78 09	33 D/08
Kamisikamach, Lac	Lac	Territoire-du-Nouveau-Québec		52 37 78 00	33 D/09
Kamisikamach, Lac	Lac	Territoire-du-Nouveau-Québec		54 48 77 03	33 K/14
Kamisiministikuchun, Île	Île	Territoire-du-Nouveau-Québec		54 44 75 32	33 J/12
Kamiskositik Cikwatik, Baie	Baie	Témiscamingue	McLachlin	46 49 78 36	31 L/15
Kamiskushiuch Pachistuwakan, Lac	Lac	Territoire-du-Nouveau-Québec		51 17 75 48	32 O/05
Kamiskwabikag, Pointe	Pointe	Abitibi	Roquemaure	48 41 79 20	32 D/11
Kamistuwat, Lac	Lac	Territoire-du-Nouveau-Québec		54 25 76 29	33 K/08
Kamiyusit Atikamekw, Lac	Lac	Territoire-du-Nouveau-Québec		51 21 75 35	32 O/05
Kamlywach, Lac	Lac	Territoire-du-Nouveau-Québec		54 54 76 06	33 K/16
Kamouraska, District judiciaire de	District judiciaire	Rivière-du-Loup	Ixworth, Raudot	47 50 69 32	21 N/13
Kamouraska, Division d'enregistrement de	Division d'enregistrement	Kamouraska	Woodbridge, Ixworth	47 30 69 45	21 N/12
Kamouraska-Témiscouata, Circonscription électorale de	Circ. élect. provinciale	Témiscouata	Ixworth, Auclair	47 31 69 20	21 N/11
Kamuhyewanuch, Mont	Mont	Territoire-du-Nouveau-Québec		51 28 75 22	32 O/06
Kamuhyewanuch, Ruisseau	Ruisseau	Territoire-du-Nouveau-Québec		51 25 75 27	32 O/06
Kamusikupaw	Lieu-dit	Territoire-du-Nouveau-Québec		54 53 76 38	33 K/15
Kanabaneckadagag, Rivière	Rivière	Abitibi	Ligneris	48 54 78 39	32 D/15
Kanamapiyusi, Lac	Lac	Territoire-du-Nouveau-Québec		54 57 75 31	33 J/13
Kanamasuch, Lac	Lac	Territoire-du-Nouveau-Québec		54 36 77 35	33 K/12
Kanamekuskasich, Lac	Lac	Territoire-du-Nouveau-Québec		51 26 75 50	32 O/05
Kanamekuskashu, Lac	Lac	Territoire-du-Nouveau-Québec		51 11 75 42	32 O/04
Kananejecimog, Rapides	Rapides	Abitibi	Miniac	48 53 78 08	32 D/16
Kananejecimog, Portage	Portage	Abitibi	Miniac	48 53 78 08	32 D/16

NOM	ENTITÉ	DIVISION DE RECENSEMENT	CANTON	POSITION	CARTE
Kanawana, Camp	Camp de vacances	Terrebonne		45 51 74 11	31 G/16
Kanawekisig, Île	Île	Abitibi	Roquemaure	48 41 79 20	32 D/11
Kanayapiskaw, Lac	Lac	Territoire-du-Nouveau-Québec		54 17 77 13	33 K/06
Kanesatake	Localité	Deux-Montagnes		45 29 74 07	31 G/08
Kaneyapiskasi, Lac	Lac	Territoire-du-Nouveau-Québec		52 10 78 17	33 D/01
Kaneyapuskaw, Lac	Lac	Territoire-du-Nouveau-Québec		52 20 78 24	33 D/08
Kangillialuk, Rivière	Rivière	Territoire-du-Nouveau-Québec		61 46 74 09	35 G/16
Kangirsuk	Village nordique	Territoire-du-Nouveau-Québec		60 01 70 02	25 D/01
Kanipitasakamach, Lac	Lac	Territoire-du-Nouveau-Québec		54 18 77 35	33 K/05
Kanisumuch, Lacs	Lacs	Territoire-du-Nouveau-Québec		52 26 78 06	33 D/08
Kanisustawamakach, Lac	Lac	Territoire-du-Nouveau-Québec		52 20 78 20	33 D/08
Kanitakowak, Lac	Lac	Champlain	Weymontachingue	47 56 73 45	31 P/13
Kaniwachikwanuch, Lac	Lac	Territoire-du-Nouveau-Québec		54 36 77 23	33 K/11
Kanotimatinach, Colline	Colline	Territoire-du-Nouveau-Québec		51 42 75 46	32 O/12
Kaodeheanagag, Île	Île	Abitibi	Roquemaure	48 41 79 18	32 D/11
Kapanachi, Fosse	Fosse à saumon	Saguenay		51 50 57 47	12 P/13
Kapanachi, Ruisseau	Ruisseau	Saguenay		51 50 57 47	12 P/13
Kapapachipaskatinach, Colline	Colline	Territoire-du-Nouveau-Québec		51 49 75 38	32 O/13
Kapapachipischinikan, Lac	Lac	Territoire-du-Nouveau-Québec		52 14 78 15	33 D/01
Kapaukamasi, Lac	Lac	Territoire-du-Nouveau-Québec		54 53 76 46	33 K/15
Kapekutakatech, Mont	Mont	Territoire-du-Nouveau-Québec		51 10 75 46	32 O/04
Kapekutapustech, Lac	Lac	Territoire-du-Nouveau-Québec		51 54 75 48	32 O/13
Kapekutapustech, Mont	Mont	Territoire-du-Nouveau-Québec		51 53 75 49	32 O/13
Kapemischiskasich, Ruisseau	Ruisseau	Territoire-du-Nouveau-Québec		51 45 75 45	32 O/12
Kapetikuchis, Lac	Lac	Territoire-du-Nouveau-Québec		52 26 78 21	33 D/08
Kapetikuchisi, Ruisseau	Ruisseau	Territoire-du-Nouveau-Québec		52 24 78 30	33 D/08
Kapeyakutischekach, Marécage	Marécage	Territoire-du-Nouveau-Québec		51 34 75 52	32 O/12
Kapeyakutischekau, Colline	Colline	Territoire-du-Nouveau-Québec		51 34 75 54	32 O/12
Kapikwaucikastikw, Rivière	Rivière	Territoire-du-Nouveau-Québec		52 40 78 29	33 D/09
Kapikwaukaw, Lac	Lac	Territoire-du-Nouveau-Québec		52 38 78 16	33 D/09
Kapimichischiskach, Portage	Portage	Territoire-du-Nouveau-Québec		51 34 75 32	32 O/12
Kapimisachun, Lac	Lac	Territoire-du-Nouveau-Québec		54 48 76 34	33 K/15
Kapischchiseyau, Portage	Portage	Territoire-du-Nouveau-Québec		51 42 75 19	32 O/11
Kapiskukamisi, Lac	Lac	Territoire-du-Nouveau-Québec		54 12 75 46	33 J/04
Kapiskwapischinikasich, Petite île	Île	Territoire-du-Nouveau-Québec		52 41 78 49	33 D/10
Kapitawawastech, Lacs	Lacs	Territoire-du-Nouveau-Québec		52 23 78 26	33 D/08
Kapitukamach, Lac	Lac	Territoire-du-Nouveau-Québec		51 37 75 53	32 O/12
Kapituwekamistech, Lac	Lac	Territoire-du-Nouveau-Québec		51 40 75 40	32 O/12
Kapusau, Colline	Colline	Territoire-du-Nouveau-Québec		51 39 75 46	32 O/12
Kapusapawach, Mont	Mont	Territoire-du-Nouveau-Québec		54 10 75 24	33 J/03
Kaputastitich, Mont	Mont	Territoire-du-Nouveau-Québec		51 17 75 57	32 O/05
Karina, Lac	Lac	Lac-Saint-Jean-Ouest	Louigny	49 12 73 10	32 H/03
Kasakukamach, Lac	Lac	Territoire-du-Nouveau-Québec		54 02 76 45	33 K/02
Kasakukamach, Lac	Lac	Territoire-du-Nouveau-Québec		54 19 76 13	33 K/08
Kasakukamach, Lac	Lac	Territoire-du-Nouveau-Québec		54 55 77 25	33 K/14
Kasakukamach, Lac	Lac	Territoire-du-Nouveau-Québec		54 55 77 47	33 K/13
Kashipitich, Lac	Lac	Territoire-du-Nouveau-Québec		51 23 75 56	32 O/05
Kashipitich, Lac	Lac	Territoire-du-Nouveau-Québec		51 56 75 55	32 O/13
Kashituwasich, Portage	Portage	Territoire-du-Nouveau-Québec		51 33 75 34	32 O/12
Kastasakakamach, Lac	Lac	Territoire-du-Nouveau-Québec		54 41 77 41	33 K/12
Katackisegidjiwag, Rapides	Rapides	Territoire-du-Nouveau-Québec	Bapst	49 46 78 34	32 E/15
Katakutauchitach, Lac	Lac	Territoire-du-Nouveau-Québec		54 39 77 40	33 K/12

NOM	ENTITÉ	DIVISION DE RECENSEMENT	CANTON	POSITION	CARTE
Katakwatciwanacik, Lac	Lac	Témiscamingue	La Chaudière	46 54 78 19	31 L/16
Katatisikakamaw, Lac	Lac	Territoire-du-Nouveau-Québec		54 34 76 11	33 K/09
Kathleen, Rue	Rue	Papineau		45 51 75 15	31 G/14
Katinniq, Pointe	Pointe	Territoire-du-Nouveau-Québec		61 45 74 11	35 G/16
Katinniq, Rivière	Rivière	Territoire-du-Nouveau-Québec		61 20 74 29	35 G/08
Katsuaq, Lac	Lac	Territoire-du-Nouveau-Québec		61 27 74 30	35 G/06
Kaupaskwayasi, Lac	Lac	Territoire-du-Nouveau-Québec		54 13 75 25	33 J/03
Kaupaskweyau, Portage	Portage	Territoire-du-Nouveau-Québec		51 50 75 36	32 O/13
Kaupikasi, Passe	Passe	Territoire-du-Nouveau-Québec		52 32 78 41	33 D/10
Kauschisch, Lac	Lac	Territoire-du-Nouveau-Québec		54 05 76 04	33 K/01
Kauskatikakamaw, Lac	Lac	Territoire-du-Nouveau-Québec		54 13 77 57	33 K/04
Kavanagh, Montée	Montée	Terrebonne		46 07 74 36	31 J/02
Kawachiskuistusi, Lac	Lac	Territoire-du-Nouveau-Québec		54 18 76 12	33 K/08
Kawadjiwag, Rapides	Rapides	Territoire-du-Nouveau-Québec	Bapst	49 51 78 38	32 E/15
Kawahiyucitach, Lac	Lac	Territoire-du-Nouveau-Québec		54 39 77 50	33 K/12
Kawakataukau Useyau, Esker	Esker	Territoire-du-Nouveau-Québec		51 16 75 38	32 O/05
Kawapisuskuskaw, Lac	Lac	Territoire-du-Nouveau-Québec		52 33 78 25	33 D/09
Kawasachuch, Ruisseau	Ruisseau	Territoire-du-Nouveau-Québec		51 28 75 56	32 O/05
Kawasachuch, Ruisseau	Ruisseau	Territoire-du-Nouveau-Québec		51 31 75 41	32 O/12
Kawasachun, Lac	Lac	Territoire-du-Nouveau-Québec		54 31 77 19	33 K/11
Kawasayakamich, Lac	Lac	Territoire-du-Nouveau-Québec		54 22 76 20	33 K/08
Kawasayakamisich, Lac	Lac	Territoire-du-Nouveau-Québec		54 01 77 11	33 K/03
Kawasayakamisich, Lac	Lac	Territoire-du-Nouveau-Québec		54 26 76 38	33 K/07
Kawaschayamiskaw, Lac	Lac	Territoire-du-Nouveau-Québec		54 30 77 38	33 K/05
Kawaschayamiskaw, Lac	Lac	Territoire-du-Nouveau-Québec		54 53 75 07	33 J/14
Kawasekamich, Lac	Lac	Territoire-du-Nouveau-Québec		51 28 75 37	32 O/05
Kawaseyaukasu, Ruisseau	Ruisseau	Territoire-du-Nouveau-Québec		51 10 75 35	32 O/04
Kawashekamach, Lac	Lac	Territoire-du-Nouveau-Québec		51 32 75 35	32 O/12
Kawaskapakutiwach, Lac	Lac	Territoire-du-Nouveau-Québec		54 43 74 01	33 J/09
Kawastayapipinis, Lac	Lac	Territoire-du-Nouveau-Québec		54 42 76 19	33 K/09
Kawawiyakamach, Lac	Lac	Territoire-du-Nouveau-Québec		54 12 74 08	33 J/01
Kawawiyakamaw, Lac	Lac	Territoire-du-Nouveau-Québec		54 45 76 42	33 K/15
Kawawiyekamach, Lac	Lac	Territoire-du-Nouveau-Québec		51 18 76 00	32 O/05
Kawawiyekamach, Lac	Lac	Territoire-du-Nouveau-Québec		51 32 75 56	32 O/12
Kawayapiskach, Lac	Lac	Territoire-du-Nouveau-Québec		52 37 78 30	33 D/09
Kawichakach, Lac	Lac	Territoire-du-Nouveau-Québec		54 26 75 17	33 J/06
Kawigwasewag, Rapides	Rapides	Territoire-du-Nouveau-Québec	Bapst	49 45 78 35	32 E/15
Kawigwasiginagag, Île	Île	Abitibi	Roquemaure	48 40 79 20	32 D/11
Kawisabikidejimog, Rapides	Rapides	Abitibi	La Sarre	48 51 79 09	32 D/14
Kawiyakatinou, Lac	Lac	Territoire-du-Nouveau-Québec		51 08 75 45	32 O/04
Kawiyakatinou, Mont	Mont	Territoire-du-Nouveau-Québec		51 10 75 42	32 O/04
Kayapishamishi, Mont	Mont	Territoire-du-Nouveau-Québec		51 29 75 51	32 O/05
Kayapishamishi, Ruisseau	Ruisseau	Territoire-du-Nouveau-Québec		51 28 75 51	32 O/05
Kayastitasakamisich, Lac	Lac	Territoire-du-Nouveau-Québec		54 42 77 43	33 K/12
Kayautaukaych, Lac	Lac	Territoire-du-Nouveau-Québec		54 25 75 56	33 J/05
Kayechischekaw, Ruisseau	Ruisseau	Territoire-du-Nouveau-Québec		51 34 75 28	32 O/11
Kaysawasakach, Lac	Lac	Territoire-du-Nouveau-Québec		54 03 77 03	33 K/03
Kayskwasit, Lac	Lac	Territoire-du-Nouveau-Québec		54 44 74 32	33 J/10
Kaywach, Lac	Lac	Territoire-du-Nouveau-Québec		54 44 74 12	33 J/09
Keable, Rue	Rue	Matapédia		48 34 67 41	22 B/12
Kebaowek	Réserve indienne	Témiscamingue	Gendreau	46 47 78 59	31 L/15
Keddy, Rue	Rue	Huntingdon		45 03 73 35	31 H/04
Kegaska	Canton	Saguenay		50 13 61 25	12 K/03

NOM	ENTITÉ	DIVISION DE RECENSEMENT	CANTON	POSITION	CARTE
Kegaska	Localité	Saguenay	Musquaro	50 11 61 16	12 K/03
Kegaska, Baie de	Baie	Saguenay	Musquaro	50 11 61 14	12 K/03
Kegaska, Havre de	Havre	Saguenay	Kegaska	50 11 61 20	12 K/03
Kegaska, Île de	Île	Saguenay	Archipel-de- Washicoutai	50 11 61 16	12 K/03
Kegaska, Lac	Lac	Saguenay		50 20 61 25	12 K/06
Kegaska, Pointe de	Pointe	Saguenay	Archipel-de- Washicoutai	50 11 61 16	12 K/03
Kegaska, Rivière	Rivière	Saguenay	Kegaska	50 11 61 21	12 K/03
Kelly, Crique	Ruisseau	Argenteuil	Wentworth	45 54 74 27	31 G/16
Kelly, Rue	Rue	Hull		45 26 75 44	31 G/05
Kendall, Chutes à	Chutes	Richmond	Windsor	45 35 71 59	21 E/12
Kennedy, Lacs	Lacs	Portneuf	Bois	47 03 72 09	31 P/01
Kennedy, Rue	Rue	Stanstead		45 08 71 48	21 E/04
Kennedy, Rue	Rue	Verchères		45 33 73 16	31 H/11
Kent, Rue	Rue	Hull		45 26 75 44	31 G/05
Kerby, Pointe	Pointe	Argenteuil	Wentworth	45 53 74 22	31 G/16
Kérouac, Rue	Rue	Stanstead		45 08 71 48	21 E/04
Kérouack, Rue	Rue	Chicoutimi		48 25 71 13	22 D/06
Kibiciwakamici, Confluent	Confluent	Abitibi	La Sarre	48 50 79 14	32 D/14
Kibisakatciwi, Lac	Lac	Abitibi	Disson	48 58 78 44	32 D/15
Kibisakatciwi, Rivière	Rivière	Abitibi	Disson	48 56 78 39	32 D/15
Kijiki, Rapides	Rapide	Abitibi	Miniac	48 54 78 08	32 D/16
Kinepik, Lac	Lac	Témiscamingue	Champflour	46 42 78 04	31 L/09
Kinepik, Lac	Lac	Témiscamingue	La Chaudière	46 57 78 13	31 L/16
King, Rue	Rue	Mégantic		46 05 71 18	21 L/03
Kingsbury, Étang de	Étang	Richmond	Melbourne	45 35 72 08	31 H/09
Kingsey Falls	Municipalité	Drummond	Kingsey	45 51 72 04	31 H/16
Kingsey Falls	Municipalité de village	Drummond	Kingsey	45 51 72 04	31 H/16
Kingsey-Station	Localité	Richmond	Shipton	45 50 72 00	31 H/16
Kingston-Dunant, District électoral de	Circ. élect. municipale	Sherbrooke	Ascot, Orford	45 25 71 54	21 E/05
Kinnear's Mills	Municipalité	Mégantic	Leeds	46 13 71 23	21 L/03
Kinoce, Lac	Lac	Témiscamingue	McLachlin	46 53 78 37	31 L/15
Kinojévis, Ruisseau	Ruisseau	Témiscamingue	Bellecombe	48 07 78 53	32 D/02
Kinojévis, Zac	Zone d'aménagement et de cons.	Abitibi	Figury, Desboues	48 35 78 07	32 D/09
Kipawa	Municipalité	Témiscamingue	Gendreau	46 47 78 59	31 L/15
Kiskaskuhikanis, Lac	Lac	Territoire-du-Nouveau-Québec		54 28 75 09	33 J/06
Kiskissink	Territoire non organisé	Québec	Michaux, Borgia	47 56 72 09	31 P/16
Kistabish, Île	Île	Territoire-du-Nouveau-Québec		49 25 78 16	32 E/08
Kitci, Passe	Passe	Témiscamingue	McLachlin	46 50 78 39	31 L/15
Kitcimikiwakami, Lac	Lac	Témiscamingue	Giroux	46 47 77 56	31 K/13
Kitci Wagidadjiwan, Île	Île	Territoire-du-Nouveau-Québec	Montgolfier	49 42 78 33	32 E/10
Kitci Wagidadjiwan, Rapides	Rapides	Territoire-du-Nouveau-Québec	Bapst	49 43 78 34	32 E/10
Knife, Île	Île	Saguenay	Archipel-du-Vieux- Fort	51 22 57 45	12 P/05
Knotty Head, Île	Île	Saguenay	Archipel-du-Vieux- Fort	51 23 57 51	12 P/05
Kodjidji, Rapide	Rapide	Abitibi	Béarn	48 48 78 01	32 D/16

NOM	ENTITÉ	DIVISION DE RECENSEMENT	CANTON	POSITION	CARTE
Krans Corners	Lieu-dit	Missisquoi		45 04 72 54	31 H/02
Kuchuwanih, Lac	Lac	Territoire-du-Nouveau-Québec		51 21 75 57	32 O/05
Kukamasach Awiyuch, Lac	Lac	Territoire-du-Nouveau-Québec		54 08 75 31	33 J/04
Kukamaw, Lac	Lac	Territoire-du-Nouveau-Québec		54 06 75 32	33 J/04
Kusimeseu Uchistun Kaakutech, Lac	Lac	Territoire-du-Nouveau-Québec		51 56 75 49	32 O/13
Kuskipis, Lac	Lac	Territoire-du-Nouveau-Québec		54 04 74 43	33 J/02
Kuskipis, Lac	Lac	Territoire-du-Nouveau-Québec		54 08 77 31	33 K/04
Kuskipis, Lac	Lac	Territoire-du-Nouveau-Québec		54 16 77 56	33 K/05
Kuskipis, Lac	Lac	Territoire-du-Nouveau-Québec		54 38 76 30	33 K/09
Kuskipis, Lac	Lac	Territoire-du-Nouveau-Québec		54 50 77 34	33 K/13
Kuskipis, Lac	Lac	Territoire-du-Nouveau-Québec		54 53 77 19	33 K/14
Kuskipis, Lac	Lac	Territoire-du-Nouveau-Québec		54 59 76 40	33 K/15
Kuuqquasaq, Chutes	Chutes	Territoire-du-Nouveau-Québec		61 37 74 40	35 G/10
Kwakutuawaw, Lac	Lac	Territoire-du-Nouveau-Québec		54 35 77 58	33 K/12
Kwikwachaw Amikap, Lac	Lac	Territoire-du-Nouveau-Québec		54 37 76 31	33 K/10
Kwikwachaw Askap, Lac	Lac	Territoire-du-Nouveau-Québec		54 17 76 17	33 K/08
L					
Labadie, Côte	Côte	Lévis		46 48 71 11	21 L/14
La Barre	Canton	Lac-Saint-Jean-Est		48 27 71 36	22 D/05
La Barre	Localité	Lac-Saint-Jean-Est	La Barre	48 27 71 36	22 D/05
La Barre, Lac	Lac	Lac-Saint-Jean-Ouest	De Cazes	48 51 73 46	32 A/13
Labaume, Lac	Lac	Lac-Saint-Jean-Ouest	Proulx	48 59 72 02	32 A/16
Labbé, Cours d'eau	Ruisseau	Compton	Ditton	45 24 71 13	21 E/06
Labbé, Cours d'eau	Ruisseau	Témiscamingue	Brodeur	47 38 78 51	31 M/10
Labbé, Cours d'eau	Ruisseau	Abitibi	Pouliaries, Palmarolle	48 41 79 04	32 D/11
Labbé, Rue	Rue	Mégantic		46 05 71 18	21 L/03
Labbé, Rue	Rue	Nicolet		46 15 72 36	31 J/02
Labbé, Rue	Rue	L'Islet		47 08 70 22	21 M/01
Labelle, Circonscription électorale de	Circ. élect. provinciale	Labelle	Cousineau, Dupont	46 35 74 50	31 J/10
Labelle, District judiciaire de	District judiciaire	Labelle	Campbell, Wells	46 33 75 30	31 J/12
Labelle, Division d'enregistrement de	Division d'enregistrement	Labelle	Clyde, Fontbrune	46 25 75 20	31 J/06
Labelle, Parc	Parc public	Terrebonne		45 47 74 00	31 G/16
Labelle, Rue	Rue	Hull		45 26 75 44	31 G/05
Labelle, Rue	Rue	Papineau		45 53 75 03	31 G/14
Laberge, Cours d'eau	Ruisseau	Lac-Saint-Jean-Ouest	De Quen	48 19 72 06	32 A/08
Labonté, Branche	Ruisseau	Témiscamingue	Mazenod	47 08 79 22	31 M/03
Labonté, Branche	Ruisseau	Abitibi	La Sarre	48 44 79 15	32 D/11
Labonté, Cours d'eau	Ruisseau	Wolfe	Stratford	45 53 71 21	21 E/14
Labonté, Cours d'eau	Ruisseau	Abitibi	Palmarolle	48 39 79 09	32 D/11
Labonté, Rue	Rue	Mégantic		46 05 71 18	21 L/03
Labranche, Branche	Ruisseau	Abitibi	Languedoc	48 50 78 47	32 D/15
Labranche, Cours d'eau	Ruisseau	Abitibi	Royal-Roussillon	48 51 79 04	32 D/14

NOM	ENTITÉ	DIVISION DE RECENSEMENT	CANTON	POSITION	CARTE
Labranche, Rue	Rue	Mégantic		46 05 71 18	21 L/03
Labrecque, Avenue	Avenue	Bellechasse		46 48 70 45	21 L/15
Labrecque, Cours d'eau	Ruisseau	Abitibi	La Sarre	48 50 79 11	32 D/14
Labrière, Rue	Rue	Bagot		45 39 72 34	31 H/10
Labrie, Cours d'eau	Ruisseau	Kamouraska		47 34 69 44	21 N/12
Labrie, Rue	Rue	Hull		45 26 75 44	31 G/05
Labrie, Rue	Rue	Chicoutimi		48 25 71 13	22 D/06
Labrie, Rue	Rue	Saguenay		49 19 67 36	22 G/05
Labrie, Ruisseau des	Ruisseau	Richmond	Stoke	45 34 71 46	21 E/12
La Brosse	Canton	Chicoutimi		48 20 70 10	22 D/08
Lac, Avenue du	Avenue	Rimouski		48 22 68 42	22 C/07
Lac, Chemin du	Route	Stanstead		45 15 72 03	31 H/01
Lac, Cours d'eau du	Ruisseau	Lac-Saint-Jean-Est		48 32 71 47	22 D/12
Lac, Petite passe du	Passe	Lac-Saint-Jean-Est	De l'Île	48 36 71 46	22 D/12
Lac, Rue du	Rue	Iberville		45 14 73 07	31 H/03
Lac, Rue du	Rue	Shefford		45 21 72 33	31 H/07
Lac, Ruisseau du	Ruisseau	Frontenac	Woburn	45 16 70 54	21 E/07
Lac-Achouakan	Territoire non organisé	Chicoutimi		48 07 71 39	22 D/04
L'Acadie, Circonscription électorale de	Circ. élect. provinciale	Île-de-Montréal		45 32 73 42	31 H/12
L'Acadie, District électoral de	Circ. élect. municipale	Île-de-Montréal		45 32 73 42	31 H/12
Lac à Dumas, Étangs du	Étangs	Lac-Saint-Jean-Ouest	De Quen	48 18 72 07	32 A/08
Lac à Jack, Barrage du	Barrage	Charlevoix-Ouest		47 36 70 59	21 M/10
Lac-Akonapwehikan	Territoire non organisé	Saint-Maurice		47 30 74 29	31 O/09
Lac-à-la-Croix	Territoire non organisé	Matapédia	Massé	48 18 67 47	22 B/05
Lac-Alain	Hameau	Portneuf	Gosford	46 57 71 50	21 L/13
Lac à la Perchaude, Décharge du	Ruisseau	Portneuf		46 45 72 17	31 I/09
Lac-à-l'Arche, Chemin du	Chemin	Gatineau		46 16 76 03	31 K/08
Lac-à-la-Tortue	Municipalité de paroisse	Champlain		46 37 72 38	31 I/10
Lac-à-la-Truite, Chemin du	Chemin	Sherbrooke		45 23 72 12	31 H/08
Lac à l'Épaule, Barrage du	Barrage	Montmorency No 1	Cauchon	47 14 71 15	21 M/03
Lac-Alfred	Territoire non organisé	Matapédia	Awantjish, Nemtayé	48 25 67 48	22 B/05
Lac-Ashuapmushuan	Territoire non organisé	Lac-Saint-Jean-Ouest	Cramahé, Lorne	49 10 73 45	32 H/04
Lacasse, Rue	Rue	Hull		45 26 75 44	31 G/05
Lac-Aubrisson	Localité	Terrebonne	Abercromby	45 52 74 01	31 G/16
Lac-au-Brochet	Territoire non organisé	Saguenay	Du Thet, Virot	49 40 69 36	22 F/12
Lac au Foin, Décharge du	Ruisseau	Lac-Saint-Jean-Ouest	Girard	48 55 72 37	32 A/15
Lac-au-Sorcier	Territoire non organisé	Maskinongé	Kaine, Chapleau	46 40 73 24	31 I/11
Lac aux Araignées, Décharge du	Ruisseau	Frontenac	Ditchfield	45 27 70 51	21 E/07
Lac aux Araignées, Plage du	Plage	Frontenac	Woburn	45 29 70 47	21 E/07
Lac-aux-Bouleaux, Camping	Terrain de camping	Drummond	Kingsey	45 49 72 16	31 H/16
Lac aux Foins, Ruisseau du	Ruisseau	Lac-Saint-Jean-Ouest	Charlevoix	48 26 72 13	32 A/08
Lac-aux-Sables	Bureau de poste	Portneuf	Chavigny	46 52 72 24	31 I/16

NOM	ENTITÉ	DIVISION DE RECENSEMENT	CANTON	POSITION	CARTE
Lac-aux-Sapins	Centre de villégiature	Drummond	Kingsey	45 51 72 15	31 H/16
Lac à Vache, Ruisseau du	Ruisseau	Saguenay	Brest	51 26 57 14	12 P/06
Lac-Bazinet	Territoire non organisé	Maskinongé		47 27 74 46	31 O/07
Lac Beauchamp, Décharge du	Ruisseau	Abitibi	Trécesson	48 36 78 13	32 D/09
Lac-Bécancour	Hameau	Mégantic	Thetford	46 04 71 15	21 L/03
Lac-Berlinguet	Territoire non organisé	Lac-Saint-Jean-Ouest	Berlinguet, Laflamme	48 41 74 07	32 B/09
Lac-Blanc	Hameau	Portneuf		46 49 72 16	31 I/16
Lac-Blanc	Territoire non organisé	Québec	Larue, Neilson	47 17 72 01	31 P/08
Lac Blanc, Charge du	Ruisseau	Matapédia	MacNider	48 39 67 49	22 B/12
Lac-Blue-Sea, Chemin du	Chemin	Gatineau		46 16 76 03	31 K/08
Lac-Boileau, Chemin du	Chemin	Gatineau		46 16 76 03	31 K/08
Lac-Boisbouscache	Territoire non organisé	Rimouski		48 08 68 50	22 C/02
Lac-Bois-Franc	Centre de villégiature	Argenteuil	Howard	45 58 74 21	31 G/16
Lac-Boissonault, Chemin du	Chemin	Abitibi		48 27 78 57	32 D/07
Lac Boissonneault, Barrage du	Barrage	Richmond	Windsor	45 36 71 56	21 E/12
Lac-Bouchette	Bureau de poste	Lac-Saint-Jean-Ouest	Dablon	48 16 72 10	32 A/08
Lac-Bouchette	Hameau	Argenteuil	Morin	45 55 74 15	31 G/16
Lac-Boulé	Territoire non organisé	Maskinongé	Créquy	46 53 73 37	31 I/13
Lac-Breton	Hameau	Terrebonne		45 52 74 14	31 G/16
Lac-Bricault	Territoire non organisé	Montcalm		47 45 76 23	31 N/16
Lac Brochet, Décharge du	Ruisseau	Lac-Saint-Jean-Ouest	Dumas	48 53 72 41	32 A/15
Lac-Bromont, District électoral du	Circ. élect. municipale	Brome	Brome, Granby	45 16 72 39	31 H/07
Lac Brûlé, Ruisseau du	Ruisseau	Lac-Saint-Jean-Ouest	Métabetchouan	48 23 72 05	32 A/08
Lac Brun, Décharge du	Ruisseau	Lac-Saint-Jean-Est	Taillon	48 44 71 43	22 D/12
Lac-Burton	Centre de villégiature	Montcalm	Wexford	46 03 73 56	31 I/04
Lac Café, Crêtes du	Crêtes	Saguenay		51 47 57 11	12 P/14
Lac-Capri	Centre de villégiature	Argenteuil	Howard	45 54 74 22	31 G/16
Lac-Caroline	Hameau	Argenteuil	Gore	45 46 74 14	31 G/16
Lac-Carroll	Hameau	Deux-Montagnes		45 47 74 11	31 G/16
Lac-Casault	Territoire non organisé	Matapédia	Casault, La Vérendrye	48 30 67 09	22 B/11
Lac-Chantal	Hameau	Argenteuil	Howard	45 58 74 22	31 G/16
Lac-Chevreuils	Hameau	Argenteuil	Howard	45 54 74 19	31 G/16
Lac-Chicobi	Territoire non organisé	Abitibi	Guyenne, Ligneris	48 53 78 30	32 D/15
Lac-Cloutier	Localité	Terrebonne		45 48 74 06	31 G/16
Lac-Croche	Territoire non organisé	Québec	Perrault	47 24 71 47	21 M/05
Lac Croche, Décharge du	Ruisseau	Témiscamingue	Baby	47 29 79 13	31 M/06
Lac-David	Hameau	Montcalm	Wexford	46 05 73 57	31 I/04
Lac-De La Bidière	Territoire non organisé	Berthier		47 26 75 05	31 O/06

NOM	ENTITÉ	DIVISION DE RECENSEMENT	CANTON	POSITION	CARTE
Lac de la Femelle, Décharge du Lac-de-la-Maison-de-Pierre	Ruisseau Territoire non organisé	Lac-Saint-Jean-Ouest Joliette	Dechêne French. Lenoir	48 18 72 26 46 53 74 42	32 A/08 31 J/15
Lac-de-la-Pomme	Territoire non organisé	Maskinongé		47 11 74 31	31 O/02
Lac-de-la-Sucrerie, Chemin du Lac-Deligny	Chemin Hameau	Papineau Berthier	Peterborough	45 59 74 55 46 23 73 18	31 G/15 31 I/06
Lac des Bouleaux, Décharge du Lac-des-Cèdres, Chemin du	Ruisseau Chemin	Lac-Saint-Jean-Ouest Chicoutimi	Dablon	48 20 72 13 48 06 70 50	32 A/08 22 D/02
Lac-des-Chats Lac-des-Cinq	Hameau Territoire non organisé	Terrebonne Champlain	Matawin, Radnor	45 51 74 14 46 51 72 59	31 G/16 31 I/15
Lac-des-Dix-Milles	Territoire non organisé	Montcalm	Cousineau	46 27 74 23	31 J/08
Lac-des-Eaux-Mortes	Territoire non organisé	Rimouski	Ouimet	48 14 68 05	22 C/01
Lac-des-Écorces	Territoire non organisé	Papineau	Papineau, Lathbury	45 54 75 19	31 G/14
Lac-des-Fées, Promenade du Lac des Harvey, Décharge du Lac des Îles, Décharge du Lac des Joncs, Décharge du Lac-des-Moires	Promenade Ruisseau Ruisseau Ruisseau Territoire non organisé	Hull Lac-Saint-Jean-Est Lac-Saint-Jean-Ouest Frontenac Québec	De l'Île Mornay Ditchfield Lescarbot, Laure	45 26 75 44 48 38 71 44 49 13 73 10 45 28 70 52 47 42 72 02	31 G/05 22 D/12 32 H/03 21 E/07 31 P/09
Lac-Despinassy	Territoire non organisé	Abitibi	Bartouille, Despinassy	48 47 77 20	32 C/14
Lac-des-Rats, Chemin du Lac-des-Seize-Îles Lac-des-Sources Lac-Devenyns	Chemin Localité Hameau Territoire non organisé	Gatineau Argenteuil Terrebonne Saint-Maurice	Montcalm Wexford La Poterie, Bréhaut	46 06 75 54 45 56 74 28 45 57 74 03 47 05 73 50	31 J/04 31 G/16 31 G/16 31 P/04
Lac-Diez-d'Aux	Centre de villégiature	Argenteuil	Wentworth	45 52 74 21	31 G/16
Lac-Douaire	Territoire non organisé	Montcalm	Brunet, Chopin	47 10 75 48	31 O/04
Lac du Chevreuil, Décharge du Lac du Curé-Roy, Décharge du Lac-Dufour, Chemin du Lac-du-Milieu Lac-du-Moulin, Chemin du Lac-Duparquet	Ruisseau Ruisseau Chemin Hameau Chemin Territoire non organisé	Rimouski Lac-Saint-Jean-Ouest Terrebonne Portneuf Joliette Abitibi	Dablon Bois	48 03 68 15 48 17 72 16 46 07 74 36 47 01 72 10 46 37 74 06 48 28 79 16	22 C/01 32 A/08 31 J/02 31 P/01 31 J/09 32 D/06
Lac-du-Portage	Territoire non organisé	Beauce	Metgermette-Sud	45 56 70 16	21 E/16
Lac-du-Taureau	Territoire non organisé	Berthier		47 15 74 39	31 O/07
Lacelle, Branche Lac Épiphane, Étang du Lac-Ernest	Ruisseau Étang Territoire non organisé	Abitibi Lac-Saint-Jean-Ouest Labelle	Clermont Rivard, Gagnon	48 55 79 14 48 57 71 46 46 11 75 12	32 D/14 22 D/13 31 J/03
Lacerte, Cours d'eau Lacerte, Cours d'eau Lacerte, Rue	Ruisseau Ruisseau Rue	Témiscamingue Abitibi Mégantic	Montbeillard Languedoc	48 05 79 13 48 48 78 50 46 05 71 18	32 D/03 32 D/15 21 L/03

NOM	ENTITÉ	DIVISION DE RECENSEMENT	CANTON	POSITION	CARTE
Lacey Green	Secteur résidentiel	Île-de-Montréal		45 28 73 52	31 H/05
Lac-Férial	Territoire non organisé	Labelle	Gagnon	46 10 75 05	31 J/03
Lac-Filion	Hameau	Terrebonne		45 49 74 06	31 G/16
Lac-Fortier, Chemin du	Chemin	Terrebonne		46 07 74 36	31 J/02
Lac-Fortin, Chemin du	Chemin	Chicoutimi		48 23 70 35	22 D/07
Lac-Fouillac	Territoire non organisé	Abitibi	Surimau, Fournière	48 02 78 18	32 D/01
Lac-Fournelle	Hameau	Terrebonne	Abercromby	45 55 74 03	31 G/16
Lac-Gauthier	Localité	Deux-Montagnes		45 46 74 10	31 G/16
Lac-Gauthier, Chemin du	Chemin	Terrebonne		46 07 74 36	31 J/02
Lac-Granet	Territoire non organisé	Témiscamingue	Granet, Jourdan	47 47 77 31	31 N/13
Lac-Gustave	Centre de villégiature	Argenteuil	Wentworth	45 51 74 20	31 G/16
Lac-Hacquard, Impasse du	Cul-de-sac	Papineau		45 59 74 55	31 G/15
Lachance, Branche	Ruisseau	Abitibi	Poularies	48 38 79 02	32 D/11
Lachance, Cours d'eau	Ruisseau	Lac-Saint-Jean-Ouest	Ashuapmushuan	48 34 72 25	32 A/09
Lachance, île des	Île	Lac-Saint-Jean-Ouest	De Meulles	48 41 72 28	32 A/09
Lachance, Petit lac	Lac	Lac-Saint-Jean-Ouest	Dablon	48 18 72 05	32 A/08
Lachapelle, Avenue	Avenue	Huntingdon		45 03 73 35	31 H/04
Lachapelle, Branche	Ruisseau	Abitibi	Villemontel	48 31 78 22	32 D/09
Lachapelle, Rue	Rue	Shefford		45 29 72 45	31 H/07
Lachapelle, Rue	Rue	Yamaska		46 04 72 50	31 I/02
Lacharité, Branche	Ruisseau	Abitibi	Vassan	48 15 77 57	32 C/04
Lacharité, Rue	Rue	Yamaska		46 04 72 50	31 I/02
Lac-Heney, Chemin du	Chemin	Gatineau		46 06 75 54	31 J/04
L'Achigan, District électoral de	Circ. élect. municipale	L'Assomption		45 48 73 28	31 H/14
Lac-Hughes	Localité	Argenteuil	Gore	45 48 74 15	31 G/16
Lac-Huguette	Hameau	Argenteuil	Howard	45 58 74 21	31 G/16
Lac-Huron	Territoire non organisé	Rimouski	Flynn, Macpès	48 12 68 14	22 C/01
Lachute	Ville	Argenteuil	Chatham	45 39 74 20	31 G/09
Lac-Jacques-Cartier	Territoire non organisé	Montmorency No 1	Cauchon	47 35 71 13	21 M/11
Lac-Jally, Chemin du	Chemin	Montmagny		46 45 70 20	21 L/09
Lac-Jérôme	Territoire non organisé	Saguenay	Drucourt, Costebelle	50 51 63 33	12 L/13
Lac-Juillet	Territoire non organisé	Territoire-du-Nouveau-Québec		54 47 64 00	23 I/16
Lac-Kaiagamac	Localité	Berthier	Provost	46 39 73 54	31 I/12
Lac-Kataway	Hameau	Berthier	Brassard	46 42 74 01	31 J/09
Lac Labaume, Décharge du	Ruisseau	Lac-Saint-Jean-Ouest	Dolbeau, Proulx	48 57 72 05	32 A/16
Lac Laberge, Décharge du	Ruisseau	Chicoutimi	Rouleau, Labrecque	48 48 71 25	22 D/14
Lac-la-Grosse	Centre de villégiature	Argenteuil	Howard	45 57 74 23	31 G/16
Lac-Lapeyrère	Territoire non organisé	Champlain	Pothier, Lapeyrère	47 13 72 22	31 P/01
Lac-Leamy, Chemin du	Chemin	Hull		45 26 75 44	31 G/05
Lac-Leamy, Promenade du	Promenade	Hull		45 26 75 44	31 G/05

NOM	ENTITÉ	DIVISION DE RECENSEMENT	CANTON	POSITION	CARTE
Lac Lee, Ruisseau du	Ruisseau	Matapédia		48 31 67 19	22 B/11
Lac-Legendre	Territoire non organisé	Joliette	Olier, Legendre	46 41 74 22	31 J/09
Lac-Lenôtre	Territoire non organisé	Montcalm		47 21 76 02	31 N/08
Lac-Lévesque, Chemin du	Chemin	Papineau		45 59 74 55	31 G/15
Lac Long, Décharge du	Ruisseau	Lac-Saint-Jean-Ouest	Girard	48 57 72 37	32 A/15
Lac-Louisa	Hameau	Argenteuil	Wentworth	45 46 74 25	31 G/16
Lac-Lusignan, Chemin du	Chemin	Joliette		46 38 74 06	31 J/09
Lac Mance, Décharge du	Ruisseau	Abitibi	La Sarre	48 50 79 15	32 D/14
Lac-Marcotte	Territoire non organisé	Saint-Maurice	Allard, Desaulniers	46 47 73 12	31 I/14
Lac-Marguerite	Territoire non organisé	Gatineau	By, Gay	47 02 75 48	31 O/04
Lac-Marie-Lefranc	Territoire non organisé	Labelle	Labelle, Gagnon	46 08 75 00	31 J/03
Lac-Masketsi	Territoire non organisé	Champlain	Hackett	47 00 72 33	31 P/02
Lac-Massie	Localité	Terrebonne		45 48 74 07	31 G/16
Lac-Matapédia	Territoire non organisé	Matapédia		48 33 67 34	22 B/12
Lac-Matawin	Territoire non organisé	Berthier	Dupont, Charland	46 49 74 18	31 J/16
Lac-McKenzie, Chemin du	Chemin	Frontenac		45 38 71 02	21 E/11
Lac Mégantic, Tête du	Baie	Frontenac	Ditchfield, Marston	45 28 70 53	21 E/07
Lac Miller, Décharge du	Ruisseau	Chicoutimi	Tremblay	48 31 70 55	22 D/10
Lac-Minaki	Territoire non organisé	Saint-Maurice	Badeaux, Arcand	46 53 73 29	31 I/14
Lac-Mingo	Territoire non organisé	Berthier		47 50 75 42	31 O/13
Lac-Ministuk	Territoire non organisé	Chicoutimi	Lapointe, Dubuc	48 06 71 19	22 D/03
Lac-Miroir	Hameau	Argenteuil	Wentworth	45 53 74 21	31 G/16
Lac Miroir, Décharge du	Ruisseau	Wolfe	Dudswell	45 36 71 34	21 E/12
Lac-Moncouche	Territoire non organisé	Montmorency No 1		47 57 71 58	21 M/13
Lac-Montanier	Territoire non organisé	Abitibi	Montanier	48 03 78 31	32 D/02
Lac-Moselle	Territoire non organisé	Joliette		47 31 75 35	31 O/12
Lac-Nilgaut	Territoire non organisé	Pontiac	Quiblier, Marche	46 36 77 15	31 K/11
Lac-Noël	Localité	Deux-Montagnes		45 47 74 10	31 G/16
Lac-Nomingue	Bureau de poste	Labelle	Loranger	46 24 75 02	31 J/06
Lac-Normand	Territoire non organisé	Champlain	Normand, Matawin	47 05 73 14	31 P/03
Lac-Northfield, Chemin du	Chemin	Gatineau		46 06 75 54	31 J/04
Lac-Notre-Dame	Hameau	Argenteuil	Wentworth	45 52 74 22	31 G/16
Lacombe, Cours d'eau	Ruisseau	Abitibi	La Sarre	48 49 79 09	32 D/14
Lac-Oscar	Territoire non organisé	Joliette	Daillon	47 17 75 12	31 O/06
Lacoursière, Cours d'eau	Ruisseau	Abitibi	Privat, Poularies	48 43 78 51	32 D/10

NOM	ENTITÉ	DIVISION DE RECENSEMENT	CANTON	POSITION	CARTE
Lac-Patry, Chemin du	Chemin	Gatineau		46 06 75 54	31 J/04
Lac-Paul	Localité	Argenteuil		45 49 74 07	31 G/16
Lac-Pellerin	Territoire non organisé	Saint-Maurice	Dandurand	47 47 74 37	31 O/15
Lac-Pemichangan, Chemin du	Chemin	Gatineau		46 06 75 54	31 J/04
Lac-Perreault	Centre de villégiature	Portneuf		46 50 72 18	31 I/16
Lac-Pikauba	Territoire non organisé	Charlevoix-Ouest		47 48 71 07	21 M/14
Lac-Pilon	Hameau	Terrebonne	Wexford	46 00 74 01	31 G/16
Lac-Pythonga	Territoire non organisé	Pontiac	Orléanais, Artois	46 23 76 26	31 K/08
Lac-Quentin	Territoire non organisé	Joliette		47 49 76 06	31 N/16
Lac-Quesnel, Chemin du	Chemin	Papineau		45 59 74 55	31 G/15
Lac-Renaud	Localité	Terrebonne	Abercromby	45 54 74 03	31 G/16
Lac-René	Localité	Terrebonne	Abercromby	45 53 74 02	31 G/16
Lac Révillart, Décharge du	Ruisseau	Abitibi	Malartic	48 15 78 12	32 D/01
Lac-Rita	Centre de villégiature	Portneuf	Gosford	46 57 71 50	21 L/13
Lac-Rocheleau, Chemin du	Chemin	Joliette		46 35 74 07	31 J/09
Lacroix, Cours d'eau	Ruisseau	Abitibi	Chazel	48 52 79 02	32 D/14
Lacroix, Rue	Rue	Deux-Montagnes		45 32 74 00	31 G/09
Lacroix, Rue	Rue	Verchères		45 51 73 14	31 H/14
Lacroix, Rue	Rue	Nicolet		46 15 72 36	31 I/02
Lacroix, Rue	Rue	Lévis		46 48 71 11	21 L/14
Lacroix, Rue	Rue	Bonaventure		48 06 66 08	22 B/01
Lacroix, Rue	Rue	Matapédia		48 34 67 41	22 B/12
Lac-Saguay	Municipalité de village	Labelle	Boyer	46 32 75 09	31 J/11
Lac-Saint-François-Xavier	Hameau	Argenteuil	Wentworth	45 53 74 22	31 G/16
Lac-Saint-Jean	Région	Lac-Saint-Jean-Est	Labrecque, Roberval	48 34 72 14	32 A/09
Lac-Saint-Jean, Circonscription électorale de	Circ. élect. provinciale	Lac-Saint-Jean-Est	Desrivières, Méry	49 25 71 40	22 E/05
Lac-Saint-Jean-Est, Division d'enregistrement de	Division d'enregistrement	Lac-Saint-Jean-Est	Signay, Garnier	48 30 71 46	22 D/05
Lac-Saint-Jean-Ouest, Division d'enregistrement de	Division d'enregistrement	Lac-Saint-Jean-Ouest	Corbeil, Saint-Simon	49 42 73 28	32 H/11
Lac-Saint-Laurent, Chemin du	Chemin	Gatineau		46 06 75 54	31 J/04
Lac Saint-Pierre, Archipel du	Archipel	Berthier		46 06 73 04	31 I/03
Lacs-Albanel-Mistassini-et- Waconichi, Réserve faunique des	Réserve faunique	Territoire-du-Nouveau-Québec	Saint-Lusson, La Vallière	51 08 74 25	32 O/01
Lac-Santé	Territoire non organisé	Montcalm	Jamet, Viel	46 37 74 29	31 J/09
Lac-Sauvage, Chemin du	Chemin	Terrebonne		46 07 74 36	31 J/02
Lac-Sept-Îles	Localité	Portneuf	Gosford	46 56 71 45	21 L/13
Lacs-Georges, Chemin des	Chemin	Papineau		45 53 75 03	31 G/14
Lac Simon, Charge du	Ruisseau	Rivière-du-Loup	Denonville	47 58 69 11	21 N/14
Lac Simon, Décharge du	Ruisseau	Rivière-du-Loup	Denonville	47 58 69 11	21 N/14
Lac-Solar	Localité	Argenteuil	Gore	45 46 74 15	31 G/16
Lac-Surimau	Territoire non organisé	Abitibi	Surimau	48 08 78 19	32 D/01

NOM	ENTITÉ	DIVISION DE RECENSEMENT	CANTON	POSITION	CARTE
Lac-Théodore	Localité	Terrebonne	Morin	45 58 74 15	31 G/16
Lac-Tourlay	Territoire non organisé	Québec	Lescarbot	47 50 71 58	21 M/13
Lac-Tremblant, Chemin du	Chemin	Papineau		45 59 74 55	31 G/15
Lac-Vacher	Territoire non organisé	Territoire-du-Nouveau-Québec		54 55 66 55	23 J/15
Lac-Vert	Hameau	Argenteuil	Howard	45 57 74 20	31 G/16
Lac-Vert, Chemin du	Chemin	Papineau		45 51 75 10	31 G/14
Lac-Viceroy, Chemin du	Chemin	Papineau		45 51 75 10	31 G/14
Lac Villeneuve, Étang du	Ruisseau	Lac-Saint-Jean-Ouest	Proulx	48 58 72 01	32 A/16
Lac Vison, Étangs du	Étangs	Chicoutimi	Aulneau	48 50 71 15	22 D/14
Lac-Wagwabika	Territoire non organisé	Saint-Maurice		47 37 74 39	31 O/10
Lac-Walker	Territoire non organisé	Saguenay	Babel, Abbadie	50 16 67 09	22 J/06
Lac Wapelle, Cours d'eau	Ruisseau	Wolfe	Saint-Camille	45 42 71 45	21 E/12
Lac-Wapizagonke	Territoire non organisé	Saint-Maurice	Desaulniers, Belleau	46 43 73 02	31 I/11
Lac-Wentworth	Hameau	Argenteuil	Wentworth	45 50 74 28	31 G/16
La Doré	Municipalité de paroisse	Lac-Saint-Jean-Ouest	Dufferin	48 43 72 39	32 A/10
Lady Banting, Parc	Parc public	Stanstead	Stanstead	45 01 72 06	31 H/01
Lafantaisie, Lac	Lac	Argenteuil	Wentworth	45 52 74 29	31 G/16
Laferrière, Cours d'eau	Ruisseau	Témiscamingue	Nédélec	47 34 79 31	31 M/12
Laflamme, Rue	Rue	Hull		45 26 75 44	31 G/05
Laflamme, Rue	Rue	Mégantic		46 05 71 18	21 L/03
Laflamme, Rue	Rue	Bellechasse		46 46 70 57	21 L/15
Laflamme, Rue	Rue	Matapédia		48 35 67 59	22 B/12
Laflamme, Ruisseau	Ruisseau	Arthabaska	Tingwick	45 54 71 46	21 E/13
Lafleur, Cours d'eau	Ruisseau	Abitibi	Figury	48 29 78 10	32 D/08
Lafleur, Cours d'eau	Ruisseau	Abitibi	Pouliaries	48 42 78 59	32 D/10
Lafleur, Rue	Rue	Richelieu		46 02 73 07	31 I/03
Lafleur, Rue	Rue	Mégantic		46 05 71 18	21 L/03
Lafond, Cours d'eau	Ruisseau	Témiscamingue		47 26 79 27	31 M/06
Lafond, Rue	Rue	Mégantic		46 05 71 18	21 L/03
LaFontaine	Canton	L'Islet		47 05 69 50	21 N/04
Lafontaine, Chemin	Chemin	Gatineau		46 16 76 03	31 K/08
Lafontaine, Circonscription électorale de	Circ. élect. provinciale	Île-de-Montréal		45 38 73 31	31 H/12
Lafontaine, Cours d'eau	Ruisseau	Arthabaska	Chester	45 57 71 49	21 E/13
Lafontaine, Cours d'eau	Ruisseau	Abitibi	La Reine	48 52 79 22	32 D/14
LaFontaine, Lac	Lac	Montcalm	Chertsey	46 07 73 59	31 I/04
Lafontaine, Montée	Montée	Papineau		45 51 75 10	31 G/14
Lafontaine, Rue	Rue	Mégantic		46 05 71 18	21 L/03
Laforest, Cours d'eau	Ruisseau	Rivière-du-Loup		47 45 69 37	21 N/13
Laforest, Embranchement	Ruisseau	Lac-Saint-Jean-Ouest	Pelletier	48 59 72 16	32 A/16
Lafortune, Rue	Rue	Nicolet		46 15 72 36	31 I/02
Lafrance, Cours d'eau	Ruisseau	Abitibi	La Sarre	48 49 79 14	32 D/14
Lafrance, Rue	Rue	Mégantic		46 05 71 18	21 L/03
Lafrenière, Chemin	Chemin	Gatineau		46 06 75 54	31 J/04
Lafrenière, Chemin	Chemin	Gatineau		46 16 76 03	31 K/08
Lafrenière, Rue	Rue	Soulanges		45 18 74 11	31 G/08
Lagacé, Branche	Ruisseau	Kamouraska	Woodbridge	47 29 69 47	21 N/05

NOM	ENTITÉ	DIVISION DE RECENSEMENT	CANTON	POSITION	CARTE
Lagacé, Cours d'eau	Ruisseau	Matapédia	Pinault	48 22 67 31	22 B/05
Lagopède, Lac du	Lac	Charlevoix-Ouest		47 49 70 34	21 M/15
La Grange	Canton	Matane		48 34 66 55	22 B/10
Lagrange, Cours d'eau	Ruisseau	Abitibi	Palmarolle	48 37 79 18	32 D/11
Lagrange, Cours d'eau	Ruisseau	Abitibi	Poularies	48 40 79 02	32 D/11
Lagueux, Route	Route	Lévis		46 39 71 18	21 L/11
Lahaie, Cours d'eau	Ruisseau	Abitibi	Royal-Roussillon	48 50 78 54	32 D/15
Lahaie, Ruisseau	Ruisseau	Abitibi	Royal-Roussillon	48 46 79 03	32 D/14
Lainey, Cours d'eau	Ruisseau	Abitibi	La Sarre	48 48 79 08	32 D/14
Lajeunesse, Rue	Rue	Verchères		45 51 73 14	31 H/14
Lajoie, Branche	Ruisseau	Kamouraska		47 33 69 43	21 N/12
Lajoie, Cours d'eau	Ruisseau	Lac-Saint-Jean-Est	Caron	48 26 71 43	22 D/05
Lajoie, Rue	Rue	Bagot		45 39 72 41	31 H/10
Lakeside Heights	Secteur résidentiel	Île-de-Montréal		45 27 73 49	31 H/05
Lalancette, Cours d'eau	Ruisseau	Lac-Saint-Jean-Ouest	Ashuapmushuan	48 37 72 21	32 A/09
Lalande, Chemin	Chemin	Argenteuil		45 34 74 20	31 G/09
Lalande, Cours d'eau	Ruisseau	Abitibi	Vassan	48 11 77 49	32 C/04
Lalemant	Territoire non organisé	Chicoutimi	Lalemant	48 03 70 38	22 D/02
Laliberté, Branche	Ruisseau	Abitibi	Roquemaure	48 36 79 26	32 D/11
Laliberté, Rue	Rue	Papineau		45 51 75 10	31 G/14
Laliberté, Rue	Rue	Chicoutimi		48 25 71 13	22 D/06
Laliberté, Ruisseau	Ruisseau	Abitibi	La Corne	48 23 77 58	32 C/05
Lallier, Rue	Rue	Stanstead		45 08 71 48	21 E/04
Lalonde, Chemin	Chemin	Papineau		45 51 75 10	31 G/14
Lalonde, Cours d'eau	Ruisseau	Soulanges		45 19 74 25	31 G/08
Lalonde, Cours d'eau	Ruisseau	Témiscamingue	Fabre	47 16 79 20	31 M/06
Lalonde, Rue	Rue	Soulanges		45 18 74 11	31 G/08
La Malbaie, Rue de	Rue	Chicoutimi		48 20 70 52	22 D/07
Lamarche, Chemin	Chemin	Abitibi		48 27 78 57	32 D/07
Lamarche, Rue	Rue	Deux-Montagnes		45 34 73 54	31 H/12
Lamarche, Rue	Rue	Chicoutimi		48 25 71 13	22 D/06
Lamartine, Rue	Rue	Lévis		46 48 71 11	21 L/14
Lamartine, Rue	Rue	Chicoutimi		48 25 71 13	22 D/06
Lambert, Branche	Ruisseau	Abitibi	Dalquier	48 36 78 01	32 D/09
Lambert, Cours d'eau	Ruisseau	Shefford	Ely	45 31 72 26	31 H/09
Lambert, Cours d'eau	Ruisseau	Kamouraska		47 26 69 59	21 N/05
Lambert, Cours d'eau	Ruisseau	Témiscamingue	Baby	47 31 79 19	31 M/11
Lambert, Cours d'eau	Ruisseau	Témiscamingue	Nédelec	47 40 79 31	31 M/12
Lambert, Cours d'eau	Ruisseau	Abitibi	Palmarolle, La Sarre	48 43 79 12	32 D/11
Lambert, Cours d'eau	Ruisseau	Abitibi	Royal-Roussillon	48 45 78 53	32 D/15
Lambert, Cours d'eau	Ruisseau	Abitibi	La Sarre	48 47 79 12	32 D/14
Lambert, Embranchement	Ruisseau	Abitibi	Poularies	48 39 79 03	32 D/11
Lambert, Embranchement	Ruisseau	Abitibi	Dalquier	48 42 78 09	32 D/09
Lambert, Rue	Rue	Shefford		45 21 72 33	31 H/07
Lambert, Rue	Rue	Hull		45 26 75 44	31 G/05
Lambert, Rue	Rue	Lévis		46 39 71 18	21 L/11
Lamonde, Rue	Rue	Mégantic		46 05 71 18	21 L/03
Lamontagne, Cours d'eau	Ruisseau	Abitibi	Cléricy	48 24 78 41	32 D/07
Lamontagne, Cours d'eau	Ruisseau	Lac-Saint-Jean-Ouest	Ashuapmushuan	48 36 72 19	32 A/09

NOM	ENTITÉ	DIVISION DE RECENSEMENT	CANTON	POSITION	CARTE
Lamontagne, Cours d'eau	Ruisseau	Abitibi	Royal-Roussillon, Chazel	48 51 79 05	32 D/14
Lamontagne, Rue	Rue	Verchères		45 51 73 14	31 H/14
Lamontagne, Rue	Rue	Mégantic		46 05 71 18	21 L/03
La Morandière	Municipalité	Abitibi	La Morandière	48 37 77 38	32 C/12
Lamothe, Cours d'eau	Ruisseau	Abitibi	Languedoc	48 47 78 47	32 D/15
Lamothe, Embranchement	Ruisseau	Lac-Saint-Jean-Ouest	Albanel	48 54 72 18	32 A/16
Lamothe, Rue	Rue	Mégantic		46 05 71 18	21 L/03
Lamothe-Vincent, Cours d'eau	Ruisseau	Témiscamingue	Baby	47 31 79 10	31 M/11
Lamoureux, Parc	Parc public	Richmond	Cleveland	45 43 72 06	31 H/09
Lamoureux, Rue	Rue	Papineau		45 51 75 10	31 G/14
Lampron, Cours d'eau	Ruisseau	Témiscamingue	Baby	47 32 79 09	31 M/11
Lamy, Rue	Rue	Stanstead		45 08 71 48	21 E/04
Lanaudière	Région administrative	Montcalm	Charland, Troyes	46 41 73 55	31 I/12
Lanctot, Lac	Lac	Champlain	Bisaillon	47 19 73 25	31 P/06
Lanctot, Rue	Rue	Châteauguay		45 09 73 41	31 H/04
Lanctôt, Rue	Rue	Hull		45 26 75 44	31 G/05
Landreville, Cours d'eau	Ruisseau	Lac-Saint-Jean-Ouest	Girard	48 56 72 43	32 A/15
Landron, Zac	Zone d'aménagement et de cons.	Joliette	Briand, Choquette	47 37 75 57	31 O/12
Landry, Branche	Ruisseau	Kamouraska		47 32 69 44	21 N/12
Landry, Branche	Ruisseau	Kamouraska		47 38 69 40	21 N/12
Landry, Branche	Ruisseau	Abitibi	Clermont	48 59 79 10	32 D/14
Landry, Cours d'eau	Ruisseau	Kamouraska		47 32 69 53	21 N/12
Landry, Cours d'eau	Ruisseau	Abitibi	Clérycy, Dufresnoy	48 23 78 52	32 D/07
Landry, Cours d'eau	Ruisseau	Abitibi	Palmarolle	48 40 79 13	32 D/11
Landry, Embranchement	Ruisseau	Abitibi	Cadillac	48 13 78 23	32 D/01
Landry, Rue	Rue	Saint-Jean		45 05 73 22	31 H/03
Landry, Rue	Rue	Mégantic		46 05 71 18	21 L/03
Landry, Rue	Rue	Bonaventure		48 06 66 08	22 B/01
Landry, Rue	Rue	Bonaventure		48 10 65 52	22 A/04
Landry, Rue	Rue	Bonaventure		48 10 65 59	22 A/04
Lane, Anse	Anse	Saguenay	Bonne-Espérance	51 26 57 38	12 P/05
Lange, Rue	Rue	Stanstead		45 16 72 08	31 H/08
Langelier, District électoral de	Circ. élect. municipale	Île-de-Montréal		45 35 73 32	31 H/12
Langelier, Rue	Rue	Chicoutimi		48 25 71 13	22 D/06
Langevin, Cours d'eau	Ruisseau	Lac-Saint-Jean-Est	De l'Île	48 39 71 39	22 D/12
Langevin, Cours d'eau	Ruisseau	Lac-Saint-Jean-Ouest	Parent, Normandin	48 47 72 24	32 A/16
Langevin, Île	Île	Lac-Saint-Jean-Ouest	Albanel	48 55 72 19	32 A/16
Langevin, Rue	Rue	Laprairie		45 18 73 41	31 H/05
Langevin, Rue	Rue	Portneuf		46 40 71 47	21 L/12
Langlais, Cours d'eau	Ruisseau	Lac-Saint-Jean-Ouest	Parent	48 43 72 24	32 A/09
Langlais, Embranchement	Ruisseau	Lac-Saint-Jean-Ouest	Ouiatchouan	48 30 72 24	32 A/09
Langlais, Rue	Rue	Rimouski		48 32 68 05	22 C/09
Langlier, Embranchement	Ruisseau	Abitibi	Berry	48 45 78 17	32 D/16
Langlois, Embranchement	Ruisseau	Lac-Saint-Jean-Ouest	De Quen	48 18 72 08	32 A/08
Langlois, Rue	Rue	Rimouski		48 33 68 23	22 C/09
Lanoix, Deuxième cours d'eau	Ruisseau	Abitibi	Figury	48 29 78 10	32 D/08
La Noue	Canton	Témiscamingue		47 10 78 45	31 M/02
Lanouette, Cours d'eau	Ruisseau	Témiscamingue	Guigues	47 33 79 27	31 M/11

NOM	ENTITÉ	DIVISION DE RECENSEMENT	CANTON	POSITION	CARTE
L'Anse-Saint-Jean	Municipalité	Chicoutimi	Saint-Jean	48 14 70 12	22 D/01
Lanthier, Rue	Rue	Papineau		45 51 75 10	31 G/14
La Peltrie, Circonscription électorale de	Circ. élect. provinciale	Portneuf		46 47 71 17	21 L/14
La Petite-Venise	Centre de villégiature	Arthabaska	Tingwick	45 48 71 53	21 E/13
Lapierre, Avenue	Avenue	Bellechasse		46 46 70 57	21 L/15
Lapierre, Cours d'eau	Ruisseau	Témiscamingue	Fabre	47 14 79 24	31 M/03
Lapierre, Cours d'eau	Ruisseau	Témiscamingue	Guérin	47 44 79 13	31 M/11
Lapierre, Montée	Montée	Verchères		45 51 73 14	31 H/14
Lapierre, Rue	Rue	Saint-Jean		45 05 73 22	31 H/03
Lapierre, Rue	Rue	Mégantic		46 05 71 18	21 L/03
Lapierre-Rivard, Cours d'eau	Ruisseau	Lac-Saint-Jéan-Ouest	Ashuapmushuan	48 37 72 21	32 A/09
Lapins, Île aux	Îlot	Richmond	Melbourne	45 40 72 09	31 H/09
Laplante, Cours d'eau	Ruisseau	Abitibi	Hébécourt	48 31 79 19	32 D/11
Laplante, Ruisseau	Ruisseau	Beauce	Linière	45 57 70 28	21 E/16
Lapointe, Branche	Ruisseau	L'Assomption		45 50 73 21	31 H/14
Lapointe, Cours d'eau	Ruisseau	Kamouraska		47 40 69 35	21 N/12
Lapointe, Cours d'eau	Ruisseau	Témiscamingue	Duprat, Beauchastel	48 17 79 11	32 D/06
Lapointe, Cours d'eau	Ruisseau	Abitibi	Villemontel	48 31 78 18	32 D/09
Lapointe, Cours d'eau	Ruisseau	Lac-Saint-Jean-Est	De l'île	48 39 71 39	22 D/12
Lapointe, Cours d'eau	Ruisseau	Abitibi	Clermont, Des Méloizes	48 54 79 18	32 D/14
Lapointe, Rue	Rue	Chicoutimi		48 25 71 13	22 D/06
Laporte, Circonscription électorale de	Circ. élect. provinciale	Chambly		45 30 73 30	31 H/06
La Poterie	Canton	Saint-Maurice		47 09 73 48	31 P/04
La Poterie, Île	Île	Saint-Maurice		46 21 72 31	31 I/07
La Poterie Inférieur, Lac	Lac	Saint-Maurice	La Poterie	47 09 73 50	31 P/04
La Poterie Supérieur, Lac	Lac	Saint-Maurice	La Poterie	47 07 73 47	31 P/04
Laprairie, Circonscription électorale de	Circ. élect. provinciale	Laprairie		45 25 73 30	31 H/05
Laprairie, Division d'enregistrement de	Division d'enregistrement	Laprairie		45 25 73 30	31 H/15
Laprise, Cours d'eau	Ruisseau	Lac-Saint-Jean-Ouest	Ashuapmushuan	48 38 72 24	32 A/09
Laprise, Cours d'eau	Ruisseau	Lac-Saint-Jean-Ouest	Dufferin	48 45 72 32	32 A/10
Laprise, Cours d'eau	Ruisseau	Abitibi	La Sarre	48 47 79 09	32 D/14
Laprise, Cours d'eau	Ruisseau	Abitibi	Des Méloizes	48 57 79 21	32 D/14
Laprise, Rue	Rue	Lévis		46 39 71 18	21 L/11
Laprise-Senneville, Cours d'eau	Ruisseau	Lac-Saint-Jean-Ouest	Ashuapmushuan	48 39 72 23	32 A/09
Laramée, Cours d'eau	Ruisseau	Témiscamingue	Montreuil	47 45 79 25	31 M/14
Laramée, Rue	Rue	Hull		45 26 75 44	31 G/05
La Réserve	Centre de villégiature	Drummond	Kingsey	45 49 72 16	31 H/16
Larivière, Cours d'eau	Ruisseau	Abitibi	Clermont	48 54 79 09	32 D/14
Laroche, Chemin	Chemin	Shefford		45 30 72 30	31 H/10
Laroche, Cours d'eau	Ruisseau	Arthabaska	Warwick	45 58 72 00	21 E/13
Laroche, Embranchement	Ruisseau	Lac-Saint-Jean-Ouest	Ashuapmushuan	48 38 72 22	32 A/09
Laroche, Îles	Îles	Lac-Saint-Jean-Ouest	Ashuapmushuan	48 37 72 20	32 A/09
Laroche, Rue	Rue	Hull		45 26 75 44	31 G/05
Larochelle	Localité	Arthabaska	Tingwick	45 48 71 53	21 E/13
Larochelle, Cours d'eau	Ruisseau	Témiscamingue	Baby	47 33 79 13	31 M/11

NOM	ENTITÉ	DIVISION DE RECENSEMENT	CANTON	POSITION	CARTE
Larochelle, Cours d'eau	Ruisseau	Abitibi	Roquemaure	48 36 79 19	32 D/11
Larochelle, Rang	Chemin	Missisquoi		45 07 73 02	31 H/03
Larochelle, Rue	Rue	Lévis		46 48 71 11	21 L/14
Larocque, Cours d'eau	Ruisseau	Témiscamingue	Fabre	47 16 79 20	31 M/06
Larocque, Rue	Rue	Saguenay		49 19 67 36	22 G/05
Larose, Chemin	Chemin	Papineau		45 59 74 55	31 G/15
Larose, Cours d'eau	Ruisseau	Témiscamingue	Guigues	47 32 79 28	31 M/11
Larose, Cours d'eau	Ruisseau	Abitibi	Royal-Roussillon	48 45 78 53	32 D/15
Larose, Lac	Lac	Argenteuil	Howard	45 57 74 20	31 G/16
Larose, Rue	Rue	Hull		45 26 75 44	31 G/05
Larouche, Branche	Ruisseau	Abitibi	Clermont	48 59 79 13	32 D/14
Larouche, Cours d'eau	Ruisseau	Saguenay	Bergeronnes	48 14 69 33	22 C/04
Larouche, Cours d'eau	Ruisseau	Lac-Saint-Jean-Est		48 27 71 50	22 D/05
Larouche, Cours d'eau	Ruisseau	Lac-Saint-Jean-Est	De l'Île	48 36 71 39	22 D/12
Larouche, Cours d'eau	Ruisseau	Lac-Saint-Jean-Ouest	Parent	48 45 72 25	32 A/09
Larouche, Cours d'eau	Ruisseau	Lac-Saint-Jean-Est	Taillon	48 45 71 51	22 D/13
Larouche, Cours d'eau	Ruisseau	Territoire-du-Nouveau-Québec	Rousseau	49 02 79 11	32 E/03
Larouche, Rue	Rue	Chicoutimi		48 20 70 52	22 D/07
Larouche, Rue	Rue	Chicoutimi		48 25 71 13	22 D/06
Larouche, Rue	Rue	Lac-Saint-Jean-Est		48 28 71 39	22 D/05
Larouche-Fortin, Cours d'eau	Ruisseau	Lac-Saint-Jean-Est	De l'Île	48 39 71 40	22 D/12
Larivière, Rivière chez	Ruisseau	Wolfe	Ham-Nord	45 49 71 45	21 E/13
LaSalle	Ville	Île-de-Montréal		45 26 73 38	31 H/05
L'Ascension, Bleuetière de	Bleuetière	Lac-Saint-Jean-Est	Garnier	48 44 71 35	22 D/12
Lasnier, Route	Chemin	Shefford		45 29 72 45	31 H/07
L'Assomption, Circonscription électorale de	Circ. élect. provinciale	L'Assomption		45 50 73 25	31 H/14
L'Assomption, Division d'enregistrement de	Division d'enregistrement	L'Assomption		45 50 73 25	31 H/14
Latendresse, Cours d'eau	Ruisseau	Témiscamingue	Rémigny	47 45 79 14	31 M/11
Laterrière	Municipalité	Chicoutimi	Laterrière	48 18 71 07	22 D/06
Latour, Chemin	Rue	Argenteuil		45 34 74 20	31 G/09
Latour, Rue	Rue	Hull		45 26 75 44	31 G/05
La Tousse	Canton	Territoire-du-Nouveau-Québec		50 05 75 00	32 J/03
Latreille, Cours d'eau	Ruisseau	Témiscamingue	Beauchastel	48 12 79 08	32 D/03
Latulippe, Chemin	Chemin	Papineau		45 53 75 03	31 G/14
La Tuque, Division d'enregistrement de	Division d'enregistrement	Champlain	Malhiot, Verreau	47 26 72 47	31 P/07
Laudanet	Canton	Témiscamingue		47 45 78 20	31 M/16
Launay-Station	Bureau de poste	Abitibi	Launay	48 39 78 32	32 D/10
Laure, Rue	Rue	Chicoutimi		48 25 71 13	22 D/06
Laurence, Cours d'eau	Ruisseau	Témiscamingue	Rémigny	47 49 79 14	31 M/14
Laurence, Rue	Rue	Stanstead		45 08 71 48	21 E/04
Laurence, Rue	Rue	Bagot	Acton	45 39 72 34	31 H/10
Laurendeau, Île	Île	Lac-Saint-Jean-Ouest	Dolbeau	48 52 72 12	32 A/16
Laurent-Côté, Branche	Ruisseau	Chicoutimi	Taché	48 36 71 31	22 D/12
Laurentian Acres	Localité	Argenteuil	Wentworth	45 52 74 29	31 G/16
Laurentides	Région administrative	Argenteuil	Boyer, Beresford	46 30 75 09	31 J/11
Laurentides, Zac des	Zone d'aménagement et de cons.	Montmorency No 1		47 35 71 13	21 M/11

NOM	ENTITÉ	DIVISION DE RECENSEMENT	CANTON	POSITION	CARTE
Laurentienne, Rue	Rue	Papineau		45 51 75 10	31 G/14
Laurentienne, Rue	Rue	Lévis		46 39 71 18	21 L/11
Laurent-Paradis, Impasse	Cul-de-sac	Saint-Maurice		46 21 72 33	31 I/07
Laurier, Boulevard	Boulevard	Verchères		45 33 73 16	31 H/11
Laurier, Circonscription électorale de	Circ. élect. provinciale	Île-de-Montréal		45 32 73 36	31 H/12
Laurier, District électoral de	Circ. élect. municipale	Île-de-Montréal		45 32 73 34	31 H/12
Laurier, Rue	Rue	Hull		45 26 75 44	31 G/05
Laurier, Rue	Rue	Mégantic		46 05 71 18	21 L/03
Laurier, Rue	Rue	Lévis		46 48 71 11	21 L/14
Laurin, Pointe	Pointe	Argenteuil	Wentworth	45 47 74 24	31 G/16
Lausanne, Rue de	Rue	Rimouski		48 26 68 33	22 C/07
Lauzon, Branche	Ruisseau	Témiscamingue	Montbeillard	48 06 79 13	32 D/03
Lauzon, Embranchement	Ruisseau	Abitibi	Clermont	48 55 79 17	32 D/14
Laval, District judiciaire de	District judiciaire	Île-Jésus		45 35 73 45	31 H/12
Laval, Division d'enregistrement de	Division d'enregistrement	Île-Jésus		45 35 73 45	31 H/12
Laval, Rue	Rue	Hull		45 26 75 44	31 G/05
Laval, Rue	Rue	Frontenac		45 38 71 02	21 E/11
Laval, Rue	Rue	Richelieu		46 02 73 07	31 I/03
Laval, Rue	Rue	Lévis		46 39 71 18	21 L/11
Laval, Zac	Zone d'aménagement et de cons.	Saguenay	Janssoone, Neré	49 18 69 34	22 F/05
Laval-des-Rapides, Circonscription électorale de	Circ. élect. provinciale	Île-Jésus		45 33 73 42	31 H/12
Lavallée, Chemin	Chemin	Stanstead		45 15 72 03	31 H/01
Lavallée, Cours d'eau	Ruisseau	Abitibi	La Reine, Des Méloizes	48 51 79 30	32 D/13
Lavallée, Rue	Rue	Hull		45 26 75 44	31 G/05
Lavallée, Rue	Rue	Deux-Montagnes		45 32 74 00	31 G/09
Lavallée, Rue	Rue	Portneuf		46 40 71 47	21 L/12
Laval-les-Îles, District électoral de	Circ. élect. municipale	Île-Jésus		45 32 73 52	31 H/12
Laverdière, Cours d'eau	Ruisseau	Abitibi	Roquemaure	48 39 79 24	32 D/11
La Vérendrye, Réserve faunique	Réserve faunique	Gatineau	Cardinal, Didace	47 20 77 00	31 N/06
La Vérendrye, Rue	Rue	Hull		45 26 75 44	31 G/05
La Vérendrye, Zac	Zone d'aménagement et de cons.	Témiscamingue	Villedonné, Houdet	47 22 77 07	31 N/06
Lavergne, Rivière	Ruisseau	Territoire-du-Nouveau-Québec	Lavergne, Chazel	49 01 79 05	32 E/03
Lavigne, Rue	Rue	Hull		45 26 75 44	31 G/05
Lavolette, Circonscription électorale de	Circ. élect. provinciale	Abitibi	Lavigne, Bonin	47 50 74 08	31 O/16
Lavolette, Rue	Rue	Hull		45 26 75 44	31 G/05
Lavolette, Rue	Rue	Deux-Montagnes		45 32 74 00	31 G/09
Lavolette, Rue	Rue	Papineau		45 51 75 10	31 G/14
Lavolette, Rue	Rue	Chicoutimi		48 25 71 13	22 D/06
La Visitation-de-l'Île-Dupas	Municipalité	Berthier		46 05 73 09	31 I/03
La Visitation-de-Yamaska	Municipalité	Yamaska		46 08 72 36	31 I/02
Lavoie, Avenue	Avenue	Chicoutimi		48 20 70 52	22 D/07
Lavoie, Branche	Ruisseau	Chicoutimi	Dumas	48 12 69 57	22 C/04

NOM	ENTITÉ	DIVISION DE RECENSEMENT	CANTON	POSITION	CARTE
Lavoie, Branche	Ruisseau	Abitibi	Béarn	48 43 78 06	32 D/09
Lavoie, Cours d'eau	Ruisseau	Kamouraska		47 30 69 47	21 N/12
Lavoie, Cours d'eau	Ruisseau	Rivière-du-Loup		47 59 69 18	21 N/14
Lavoie, Cours d'eau	Ruisseau	Matapédia	Langis	48 36 67 22	22 B/11
Lavoie, Cours d'eau	Ruisseau	Matapédia	MacNider	48 40 67 47	22 B/12
Lavoie, Cours d'eau	Ruisseau	Lac-Saint-Jean-Ouest	Dalmas	48 51 72 04	32 A/16
Lavoie, Cours d'eau	Ruisseau	Territoire-du-Nouveau-Québec	Perron, Rousseau	49 04 79 19	32 E/03
Lavoie, Lac	Lac	Chicoutimi		48 56 70 58	22 D/15
Lavoie, Rue	Rue	Laprairie		45 22 73 33	31 I/11
Lavoie, Rue	Rue	Kamouraska		47 41 69 38	21 N/12
Lavoie, Rue	Rue	Chicoutimi		48 33 71 20	22 D/11
Lavoie-Bouchard, Cours d'eau	Ruisseau	Lac-Saint-Jean-Ouest	Pelletier	48 58 72 15	32 A/16
Lawrence, Lac	Lac	Chicoutimi		49 04 70 38	22 E/02
Lawrence Colony	Localité	Compton	Newport	45 25 71 24	21 E/06
Lawrie, Rue	Rue	Chicoutimi		48 25 71 13	22 D/06
Lazare, Lac à	Lac	Portneuf	Bois	47 01 72 13	31 P/01
Lazy, Anse	Anse	Saguenay	Archipel-de-Blanc-Sablon	51 25 57 11	12 P/06
Lazy, île	îlot	Saguenay	Archipel-du-Vieux-Fort	51 26 57 33	12 P/05
Lazy, Pointe	Pointe	Saguenay	Brest	51 25 57 11	12 P/06
Leach Lake	Hameau	Pontiac	Thorne	45 48 76 29	31 F/16
Lebeau, Lac	Lac	Richmond	Melbourne	45 39 72 11	31 H/09
Lebel, Cours d'eau	Ruisseau	Rivière-du-Loup	Hocquart	47 51 69 05	21 N/14
Lebel, Cours d'eau	Ruisseau	Abitibi	Palmarolle	48 39 79 15	32 D/11
Lebel, Cours d'eau	Ruisseau	Lac-Saint-Jean-Ouest	Dalmas	48 46 71 54	22 D/13
Lebel, île	île	Argenteuil	Wentworth	45 54 74 28	31 G/16
Lebel, île	île	Lac-Saint-Jean-Est	De l'île	48 38 71 42	22 D/12
Lebel, Rue	Rue	Chicoutimi		48 25 71 13	22 D/06
Leblanc, Avenue	Rue	Bonaventure		48 10 65 52	22 A/04
Leblanc, Branche	Ruisseau	Abitibi	Palmarolle	48 42 79 09	32 D/11
Leblanc, Branche	Ruisseau	Abitibi	Clermont	48 59 79 11	32 D/14
Leblanc, Branche	Ruisseau	Territoire-du-Nouveau-Québec	Paradis, Rousseau	49 10 79 17	32 E/03
Leblanc, Cours d'eau	Ruisseau	Abitibi	Berry	48 49 78 18	32 D/16
Leblanc, Lac	Lac	Argenteuil	Montcalm	45 57 74 26	31 G/16
Leblanc, Rue	Rue	Hull		45 26 75 44	31 G/05
Leblanc, Rue	Rue	Lévis		46 48 71 11	21 L/14
Leblanc, Rue	Rue	Bonaventure		48 06 66 08	22 B/01
Leblanc, Ruisseau	Ruisseau	Abitibi	La Corne	48 24 77 59	32 C/05
Leblond, Cours d'eau	Ruisseau	Abitibi	La Reine	48 50 79 25	32 D/14
Leblond, Rue	Rue	Lévis		46 48 71 11	21 L/14
Leboeuf, Embranchement	Ruisseau	Lac-Saint-Jean-Ouest	Dalmas	48 48 71 59	22 D/13
Le Breton, Rue	Rue	Hull		45 26 75 44	31 G/05
Lebrun, Branche	Ruisseau	Kamouraska	Woodbridge	47 26 69 46	21 N/05
Lebrun, Rue	Rue	Shefford		45 21 72 33	31 H/07
Lebrun, Rue	Rue	Matapédia		48 34 67 41	22 B/12
Lechasseur, Cours d'eau	Ruisseau	Abitibi	Berry	48 52 78 18	32 D/16
Leclair, Rue	Rue	Shefford		45 21 72 33	31 H/07
Leclerc, Branche	Ruisseau	Abitibi	Poulieries	48 38 79 02	32 D/11
Leclerc, Cours d'eau	Ruisseau	Abitibi	La Corne	48 22 77 59	32 C/05
Leclerc, Cours d'eau	Ruisseau	Lac-Saint-Jean-Ouest	De Meulles	48 42 72 30	32 A/10
Leclerc, Cours d'eau	Ruisseau	Abitibi	La Reine	48 49 79 20	32 D/14
Leclerc, Rue	Rue	Lac-Saint-Jean-Est		48 28 71 39	22 D/05

NOM	ENTITÉ	DIVISION DE RECENSEMENT	CANTON	POSITION	CARTE
Le Clercq	Canton	Matane		48 46 66 55	22 B/15
Le Clercq, Lac	Lac	Matane	Le Clercq	48 45 67 01	22 B/11
Lecomte, Cours d'eau	Ruisseau	Lac-Saint-Jean-Ouest	Pelletier	48 58 72 14	32 A/16
Lecoq	Canton	Lac-Saint-Jean-Ouest		49 43 73 00	32 H/11
Le Corfu Island	Lieu-dit	Îles-de-la-Madeleine		47 20 61 57	11 N/05
Lecourt, Rue	Rue	Laprairie		45 18 73 41	31 H/05
L'Écuyer, Rue	Rue	Deux-Montagnes		45 32 74 00	31 G/09
Leduc, Cours d'eau	Ruisseau	Abitibi	Privat	48 37 78 47	32 D/10
Leduc, Cours d'eau	Ruisseau	Abitibi	La Sarre	48 51 79 11	32 D/14
Leduc, Rue	Rue	Soulanges		45 18 74 11	31 G/08
Leduc, Rue	Rue	Hull		45 26 75 44	31 G/05
Lefebvre, Branche	Ruisseau	Témiscamingue	Laverlochère	47 21 79 11	31 M/06
Lefebvre, Branche	Ruisseau	Abitibi	Languedoc	48 50 78 48	32 D/15
Lefebvre, Cours d'eau	Ruisseau	Témiscamingue	Belleville	48 01 79 05	32 D/03
Lefebvre, Cours d'eau	Ruisseau	Témiscamingue	Montbeillard	48 07 79 13	32 D/03
Lefebvre, Cours d'eau	Ruisseau	Lac-Saint-Jean-Ouest	Pelletier	48 58 72 17	32 A/16
Lefebvre, Embranchement	Ruisseau	Abitibi	Dalquier	48 42 78 07	32 D/09
Lefebvre, Rue	Rue	Stanstead		45 08 71 48	21 E/04
Lefebvre, Rue	Rue	Mégantic		46 05 71 18	21 L/03
Lefrançois, Rue	Rue	Lévis		46 48 71 11	21 L/14
Lefrançois, Rue	Rue	Matapédia		48 34 67 41	22 B/12
Leg, Colline	Colline	Saguenay		51 43 57 14	12 P/11
Leg, Lac	Lac	Saguenay		51 43 57 15	12 P/11
Légaré, Cours d'eau	Ruisseau	Abitibi	Des Méloizes	48 54 79 21	32 D/14
Légaré, Embranchement	Ruisseau	Abitibi	Rochebaucourt	48 41 77 31	32 C/12
Légaré, Embranchement	Ruisseau	Abitibi	Berry	48 45 78 14	32 D/16
Legault, Cours d'eau	Ruisseau	Abitibi	Des Méloizes	48 54 79 19	32 D/14
Legault, Rue	Rue	Hull		45 26 75 44	31 G/05
Legault, Rue	Rue	Papineau		45 51 75 10	31 G/14
Legendre, Rue	Rue	Verchères		45 51 73 14	31 H/14
Léger, Lac	Lac	Chicoutimi		48 54 70 47	22 D/15
Le Greco, Rue	Rue	Chicoutimi		48 25 71 13	22 D/06
Legros, Rue	Rue	Soulanges		45 18 74 11	31 G/08
Legros, Rue	Rue	Gaspé-Est		48 50 64 29	22 A/16
Lehouiller, Cours d'eau	Ruisseau	Abitibi	La Reine	48 50 79 31	32 D/13
Lemay, Boulevard	Boulevard	Mégantic		46 05 71 18	21 L/03
Lemay, Branche	Ruisseau	Abitibi	Landrienne	48 34 77 55	32 C/12
Lemay, Cours d'eau	Ruisseau	Témiscamingue	Desandrouins	47 59 79 13	31 M/14
Lemay, Embranchement	Ruisseau	Lac-Saint-Jean-Ouest	Dablon	48 20 72 09	32 A/08
Lemay, Rue	Rue	Stanstead		45 08 71 48	21 E/04
Lemay, Rue	Rue	Lotbinière		46 29 71 40	21 L/05
Lemay, Rue	Rue	Portneuf		46 42 71 53	21 L/12
Lemelin, Branche	Ruisseau	Abitibi	Clermont	48 59 79 12	32 D/14
Lemelin, Rue	Rue	Montmorency No 2		47 00 70 49	21 M/02
Lemieux, Baie	Baie	Lac-Saint-Jean-Ouest	Dablon, Dechéne	48 16 72 17	32 A/08
Lemieux, Branche	Ruisseau	Témiscamingue	Devlin	47 32 78 40	31 M/10
Lemieux, Cours d'eau	Ruisseau	Wolfe	Stratford	45 52 71 19	21 E/14
Lemieux, Cours d'eau	Ruisseau	Témiscamingue	Devlin	47 32 78 44	31 M/10
Lemieux, Cours d'eau	Ruisseau	Abitibi	Palmarolle	48 40 79 11	32 D/11
Lemieux, Crique	Ruisseau	Portneuf	Bois	47 07 72 16	31 P/01
Lemieux, Plage	Plage	Chicoutimi	Labrecque	48 41 71 31	22 D/12
Lemieux, Rue	Rue	Hull		45 26 75 44	31 G/05
Lemieux, Rue	Rue	Mégantic		46 05 71 18	21 L/03

NOM	ENTITÉ	DIVISION DE RECENSEMENT	CANTON	POSITION	CARTE
Lemieux, Rue	Rue	Chicoutimi		48 25 71 13	22 D/06
Lemieux-Maltais, Embranchement	Ruisseau	Chicoutimi	Labrecque	48 41 71 34	22 D/12
Lemire, Cours d'eau	Ruisseau	Témiscamingue	Guigues	47 28 79 28	31 M/06
Lemire, Île	Île	Arthabaska	Simpson	45 59 72 14	31 H/16
LeMoine	Canton	Territoire-du-Nouveau-Québec		49 50 74 10	32 G/16
Lenoir, Rue	Rue	Saint-Jean		45 05 73 22	31 H/03
Lenore, Lac	Lac	Terrebonne	Wexford	46 00 74 07	31 G/16
Le Normand, Rue	Rue	Portneuf		46 40 71 47	21 L/12
Léon, Branche	Ruisseau	Matapédia	Pinault	48 23 67 30	22 B/06
Léon, Lac à	Lac	Terrebonne		45 50 74 11	31 G/16
Léonard, Branche	Ruisseau	Abitibi	Clermont	48 56 79 14	32 D/14
Léonard, Lac	Lac	Lac-Saint-Jean-Ouest	Mornay	49 17 73 08	32 H/06
Léon-Gélinas, Cours d'eau	Ruisseau	Arthabaska	Simpson	45 57 72 14	31 H/16
Léon-XIII, Rue	Rue	Richelieu		46 02 73 07	31 I/03
Le Petit-Village	Centre de villégiature	Arthabaska	Tingwick	45 48 71 54	21 E/13
Lépine, Branche	Ruisseau	Témiscamingue	Guérin	47 38 79 17	31 M/11
Lépine, Branche	Ruisseau	Abitibi	Clermont, Rousseau	49 01 79 12	32 E/03
Lépine, Chemin	Rue	Argenteuil		45 34 74 20	31 G/09
Lépine, Cours d'eau	Ruisseau	Abitibi	Pouliaries	48 42 78 59	32 D/10
Lépiote, Lac	Lac	Lac-Saint-Jean-Ouest	Chabanel	48 07 72 43	32 A/02
Lepire, District électoral de	Circ. élect. municipale	Québec		46 54 71 22	21 L/14
Le Plateau	Secteur résidentiel	Argenteuil	Howard	45 59 74 21	31 G/16
Le Rousson, Rue	Rue	Soulanges		45 18 74 11	31 G/08
Leroux, Rue	Rue	Soulanges		45 18 74 11	31 G/08
Lesage, Rue	Rue	Hull		45 26 75 44	31 G/05
Le Sand Bar	Lieu-dit	Îles-de-la-Madeleine		47 47 61 29	11 N/14
Les Cèdres	Municipalité	Soulanges		45 18 74 03	31 G/08
Le Secteur-des-Lacs	Hameau	Arthabaska	Tingwick	45 48 71 55	21 E/13
L'Espérance, Rue	Rue	Lévis		46 48 71 11	21 L/14
L'Espérance Est, Rue	Rue	Chicoutimi		48 33 71 20	22 D/11
L'Espérance Ouest, Rue	Rue	Chicoutimi		48 33 71 20	22 D/11
Lespinay	Canton	Territoire-du-Nouveau-Québec		49 08 75 11	32 G/03
Lespinay, Lac	Lac	Territoire-du-Nouveau-Québec	Lespinay	49 11 75 15	32 G/03
Lessard, Branche	Ruisseau	Abitibi	Des Méloizes	48 56 79 31	32 D/13
Lessard, Cours d'eau	Ruisseau	Beauce	Tring	46 08 71 01	21 L/03
Lessard, Cours d'eau	Ruisseau	Abitibi	Pouliaries	48 41 79 04	32 D/11
Lessard, Rue	Rue	Hull		45 26 75 44	31 G/05
Lessard, Rue	Rue	Mégantic		46 05 71 18	21 L/03
Les Souliers-Verts	Hameau	Wolfe	Wotton	45 45 71 46	21 E/13
Le Sueur	Canton	Territoire-du-Nouveau-Québec		49 30 76 05	32 F/09
Letendre, Cours d'eau	Ruisseau	Richmond	Windsor	45 43 71 56	21 E/12
Letendre, Cours d'eau	Ruisseau	Abitibi	Pouliaries	48 40 79 01	32 D/11
Létourneau, Cours d'eau	Ruisseau	Témiscamingue	Brodeur	47 38 78 50	31 M/10
Létourneau, Cours d'eau	Ruisseau	Abitibi	La Sarre	48 51 79 11	32 D/14
Létourneau, Rue	Rue	Mégantic		46 05 71 18	21 L/03
Létourneau, Ruisseau	Ruisseau	Frontenac	Dorset	45 52 70 49	21 E/15
Levack, Rue	Rue	Saguenay		49 19 67 36	22 G/05
Levasseur, Cours d'eau	Ruisseau	Témiscamingue	Desandrouins	47 56 79 17	31 M/14
Levasseur, Cours d'eau	Ruisseau	Abitibi	Trécesson	48 36 78 25	32 D/09

NOM	ENTITÉ	DIVISION DE RECENSEMENT	CANTON	POSITION	CARTE
Léveillé, Rue	Rue	Yamaska		46 04 72 50	31 I/02
Levesque, Branche	Ruisseau	Abitibi	Languedoc	48 50 78 47	32 D/15
Lévesque, Chemin	Chemin	Missisquoi		45 07 73 02	31 H/03
Lévesque, Cours d'eau	Ruisseau	Matapédia		48 37 67 40	22 B/12
Levesque, Cours d'eau	Ruisseau	Abitibi	Roquemaure	48 37 79 22	32 D/11
Levesque, Embranchement	Ruisseau	Chicoutimi	Bourget	48 36 71 21	22 D/11
Lévesque, Rue	Rue	Hull		45 26 75 44	31 G/05
Lévesque, Rue	Rue	Richelieu		46 02 73 07	31 I/03
Lévesque, Rue	Rue	Chicoutimi		48 25 71 13	22 D/06
Le Vieux-Joug	Centre de villégiature	Arthabaska	Tingwick	45 56 71 55	21 E/13
Levilliers	Canton	Territoire-du-Nouveau-Québec		50 15 75 05	32 J/06
Levilliers, Lac	Lac	Territoire-du-Nouveau-Québec		55 44 67 20	23 O/11
Lévis, Circonscription électorale de	Circ. élect. provinciale	Lévis		46 42 71 17	21 L/11
Lévis, Division d'enregistrement de	Division d'enregistrement	Lévis		46 48 71 11	21 L/14
Lévis, Rue	Rue	Hull		45 26 75 44	31 G/05
Lévis, Rue	Rue	Chicoutimi		48 25 71 13	22 D/06
Lévis-Tremblay, Route	Chemin	Chicoutimi		48 06 70 50	22 D/02
Le Vital, Lac	Lac	Pontiac	Béliveau	46 22 76 17	31 K/08
Levrault, Lac du	Lac	Lac-Saint-Jean-Ouest		48 25 72 41	32 A/07
Lewis, Rue	Rue	Shefford		45 21 72 33	31 H/07
L'Hébreux, Rue	Rue	Lévis		46 48 71 11	21 L/14
L'Heureux, Cours d'eau	Ruisseau	Abitibi	Dufresnoy	48 21 78 57	32 D/07
L'Heureux, Cours d'eau des	Ruisseau	Arthabaska	Chester	45 59 71 49	21 E/13
L'Heureux, Île	Île	Wolfe	Ham-Sud	45 50 71 34	21 E/13
L'Heureux, Rue	Rue	Stanstead		45 08 71 48	21 E/04
L'Heureux, Rue	Rue	Verchères		45 51 73 14	31 H/14
Libellules, Lac des	Lac	Matane	Matane	48 45 67 43	22 B/12
Libye, Rue de	Rue	Québec		46 52 71 26	21 L/14
Licence, Cours d'eau	Ruisseau	Témiscamingue	Nédélec	47 43 79 28	31 M/11
Lièvre, Zac de la	Zone d'aménagement et de cons.	Papineau	Lochaber, Kiamika	45 37 75 01	31 G/11
Light, The	Lieu-dit	Saguenay	Archipel-de-Blanc- Sablon	51 22 57 11	12 P/06
Ligne, Lac de la	Lac	Lac-Saint-Jean-Ouest	Chabanel	48 11 72 51	32 A/02
Ligne-Bagot, Chemin de la	Chemin	Chicoutimi		48 20 70 52	22 D/07
Ligne Interprovinciale, Cours d'eau de la	Ruisseau	Témiscamingue	Nédélec	47 37 79 31	31 M/12
Liguori, Cours d'eau	Ruisseau	Lac-Saint-Jean-Ouest	Dalmas	48 47 71 56	22 D/13
Lilas, Avenue des	Avenue	Montmorency No 2		46 53 71 04	21 L/14
Lilas, Avenue des	Avenue	Lac-Saint-Jean-Est		48 28 71 39	22 D/05
Lilas, Impasse des	Cul-de-sac	Hull		45 26 75 44	31 G/05
Lilas, Rue des	Rue	Stanstead		45 08 71 48	21 E/04
Lilas, Rue des	Rue	Yamaska		46 04 72 50	31 I/02
Lilas, Rue des	Rue	Mégantic		46 05 71 18	21 L/03
Lilas, Rue des	Rue	Lévis		46 39 71 18	21 L/11
Lilas, Rue des	Rue	Chicoutimi		48 20 70 52	22 D/07
Liliane, Rue	Rue	Huntingdon		45 07 74 21	31 G/01
Limoges, Cours d'eau	Ruisseau	Abitibi	La Sarre	48 46 79 10	32 D/14

NOM	ENTITÉ	DIVISION DE RECENSEMENT	CANTON	POSITION	CARTE
Limoulou, Circonscription électorale de	Circ. élect. provinciale	Québec		46 50 71 14	21 L/14
Linke, Île	Île	Wolfe	Ham-Sud	45 50 71 34	21 E/13
Linton	Territoire non organisé	Portneuf	La Salle, Tonty	47 15 72 15	31 P/08
Lionel, Cours d'eau	Ruisseau	Abitibi	Poularies	48 38 78 59	32 D/10
Lionel, Lac	Lac	Chicoutimi	Aulneau	48 47 71 17	22 D/14
Lionel-Côté, Cours d'eau	Ruisseau	Rivière-du-Loup	Denonville	47 57 69 14	21 N/14
Lionel-Émond, Boulevard	Boulevard	Hull		45 26 75 44	31 G/05
Lionel-Limoges, Impasse	Cul-de-sac	Hull		45 26 75 44	31 G/05
Liri, Rue de	Rue	Chicoutimi		48 25 71 13	22 D/06
L'Islet, Division d'enregistrement de	Division d'enregistrement	L'Islet	Ashford, Fournier	47 06 69 59	21 N/04
Lison, Lac	Étang	Saguenay		48 59 69 10	22 C/14
Litalien, Rue	Rue	Rivière-du-Loup		48 07 69 10	22 C/03
Little, Banc	Banc de sable	Saguenay	Archipel-de-Blanc- Sablon	51 24 57 10	12 P/06
Little Duck, Île	Île	Saguenay	Archipel-du-Vieux- Fort	51 24 57 45	12 P/05
Little Fishery, Anse	Anse	Saguenay	Bonne-Espérance	51 26 57 33	12 P/05
Little Long Pond, Lac	Lac	Saguenay	Chevalier	51 29 57 45	12 P/05
Lizotte, Cours d'eau	Ruisseau	Abitibi	La Sarre	48 46 79 13	32 D/14
Lizotte, Rue	Rue	L'Islet		47 13 70 16	21 M/01
Locas, Rue	Rue	Deux-Montagnes		45 32 74 13	31 G/09
Locke, Rue	Rue	Stanstead		45 08 71 48	21 E/04
Loire, Rue de la	Rue	Chicoutimi		48 25 71 13	22 D/06
Lois, Rue	Rue	Hull		45 26 75 44	31 G/05
L'Oiseau-Bleu	Localité	Arthabaska	Tingwick	45 48 71 55	21 E/13
Loiselle, Cours d'eau	Ruisseau	Témiscamingue	Fabre	47 14 79 22	31 M/03
Loisirs, Rue des	Rue	Verchères		45 34 73 12	31 H/11
Loisirs, Rue des	Rue	Saint-Hyacinthe		45 41 73 11	31 H/11
Loisirs, Rue des	Rue	Lotbinière		46 29 71 40	21 L/05
Loisirs, Rue des	Rue	Bellechasse		46 41 70 27	21 L/09
Long, Grand lac	Lac	Saguenay	Bonne-Espérance	51 28 57 36	12 P/05
Long, Lac	Lac	Lac-Saint-Jean-Ouest	Maltais	48 56 71 33	22 D/13
Long, Petit lac	Lac	Argenteuil	Howard	45 57 74 19	31 G/16
Long Cove, Anse	Anse	Saguenay	Archipel-du-Vieux- Fort	51 19 57 55	12 P/05
Long Pond, Étang	Lac	Saguenay	Brest	51 30 57 06	12 P/06
Long Pond, Lac	Lac	Saguenay	Chevalier	51 29 57 48	12 P/05
Long Pond, Ruisseau	Ruisseau	Saguenay	Chevalier	51 28 57 50	12 P/05
Longpré-Papin, Cours d'eau	Ruisseau	L'Assomption		45 45 73 28	31 H/14
Longue, Île	Île	Saguenay		51 36 57 41	12 P/12
Longue Pointe, Cours d'eau de la	Ruisseau	Wolfe	Garthby	45 51 71 22	21 E/14
Longue-Pointe, District électoral de	Circ. élect. municipale	Île-de-Montréal		45 35 73 32	31 H/12
Longueuil, District judiciaire de	District judiciaire	Chambly		45 32 73 30	31 H/11
Loranger, Branche	Ruisseau	Abitibi	Villemontel	48 30 78 20	32 D/08
Lords, Île aux	Île	Stanstead	Magog	45 10 72 14	31 H/01
Lorenzo-Jean, Baie à	Baie	Lac-Saint-Jean-Est	De l'île	48 36 71 42	22 D/12
Loretteville	Ville	Québec		46 51 71 21	21 L/14
Lorimier, District électoral de	Circ. élect. municipale	Île-de-Montréal		45 32 73 34	31 H/12

NOM	ENTITÉ	DIVISION DE RECENSEMENT	CANTON	POSITION	CARTE
Loriot, Rue	Rue	Portneuf		46 44 71 35	21 L/12
Lorrain, Cours d'eau	Ruisseau	L'Assomption		45 46 73 25	31 H/14
Lorraine, Rue de	Rue	Hull		45 26 75 44	31 G/05
Lorraine, Rue de	Rue	Verchères		45 34 73 12	31 H/11
Lorraine, Rue de la	Rue	Chicoutimi		48 25 71 13	22 D/06
Lotbinière	Région	Lotbinière		46 32 71 38	21 L/12
Lotbinière, Circonscription électorale de	Circ. élect. provinciale	Mégantic	Nelson, Inverness	46 22 71 37	21 L/05
Lotbinière, Division d'enregistrement de	Division d'enregistrement	Lotbinière		46 32 71 38	21 L/12
Lots Renversés, Embranchement des	Ruisseau	Lac-Saint-Jean-Ouest		48 50 72 02	32 A/16
Loubier, Cours d'eau	Ruisseau	Abitibi	Poulieries, Destor	48 35 79 07	32 D/11
Louis, Anse	Anse	Saguenay	Brest	51 29 57 15	12 P/06
Louis, Baie	Baie	Saguenay	Chevalier	51 29 57 42	12 P/05
Louis, Lac	Lac	Lac-Saint-Jean-Ouest	Dablon	48 16 72 13	32 A/08
Louis, Lac	Lac	Saguenay	Chevalier	51 34 57 47	12 P/12
Louis, Ruisseau	Ruisseau	Frontenac	Marston	45 29 71 07	21 E/06
Louis-A.-Bélisle, Rue	Rue	Québec		46 46 71 15	21 L/14
Louise, Lac	Lac	Frontenac	Woburn	45 26 70 46	21 E/07
Louis-Georges-Paradis, Branche	Ruisseau	Lac-Saint-Jean-Ouest	Ashuapmushuan	48 32 72 25	32 A/09
Louis-Hébert, Circonscription électorale de	Circ. élect. provinciale	Québec		46 47 71 17	21 L/14
Louis-Hébert, District électoral de	Circ. élect. municipale	Île-de-Montréal		45 35 73 34	31 H/12
Louis-Hébert, Rue	Rue	Hull		45 26 75 44	31 G/05
Louis-Hémon, Mont	Mont	Montmorency No 1		47 36 71 13	21 M/11
Louis-Henri-Tremblay, Ruisseau	Ruisseau	Chicoutimi	Bourget	48 33 71 19	22 D/11
Louis-Joseph-Forcade, Rue	Rue	Chicoutimi		48 20 70 52	22 D/07
Louis-Joseph-Fournier, Rue	Rue	Shefford		45 21 72 33	31 H/07
Louis-Joseph-Tremblay, Pont	Pont	Chicoutimi	Ferland	48 13 70 50	22 D/02
Louis-Riel, District électoral de	Circ. élect. municipale	Île-de-Montréal		45 35 73 37	31 H/12
Louis-Riel, Rue	Rue	Chicoutimi		48 25 71 13	22 D/06
Louis-Veuillot, Rue	Rue	Lévis		46 48 71 11	21 L/14
Loups, Baie des	Baie	Saguenay		50 10 68 26	22 K/01
Loups, Lac aux	Lac	Chicoutimi		49 04 70 40	22 E/02
Loups, Lacs aux	Lacs	Lac-Saint-Jean-Ouest	Desautels	49 28 73 19	32 H/06
Louvier, Lac	Lac	Chicoutimi	Labrecque	48 46 71 33	22 D/13
Louvre, Rue du	Rue	Chicoutimi		48 25 71 13	22 D/06
Lovell, Rue	Rue	Stanstead		45 08 71 48	21 E/04
Low	Bureau de poste	Gatineau	Low	45 49 75 57	31 G/13
Lowry, Rue	Rue	Mégantic		46 13 71 23	21 L/03
Loyer, Cours d'eau	Ruisseau	Abitibi	Poulieries	48 39 79 00	32 D/10
Loyola, District électoral de	Circ. élect. municipale	Île-de-Montréal		45 27 73 39	31 H/05
Luc, Cours d'eau	Ruisseau	Kamouraska		47 31 69 52	21 N/12
Luc, Rue	Rue	Huntingdon		45 07 74 21	31 G/01
Lucien, Cours d'eau	Ruisseau	Territoire-du-Nouveau-Québec	Rousseau	49 04 79 09	32 E/03
Lucien, Lac	Lac	Lac-Saint-Jean-Ouest	Lauberivière	49 19 72 57	32 H/07
Lucien-Brault, Rue	Rue	Hull		45 26 75 44	31 G/05
Lucille, Lac	Étang	Pontiac	Béliveau	46 21 76 15	31 K/08
Lucioles, Chemin des	Chemin	Sherbrooke		45 23 72 12	31 H/08

NOM	ENTITÉ	DIVISION DE RECENSEMENT	CANTON	POSITION	CARTE
Lucky, Fosse	Fosse à saumon	Saguenay		51 51 57 47	12 P/13
Lucky, Ruisseau	Ruisseau	Saguenay		51 51 57 47	12 P/13
Lucky Brook Ground	Lieu-dit	Saguenay		51 53 57 48	12 P/13
Lucky Rock	Lieu-dit	Abitibi	Hébécourt	48 26 79 19	32 D/06
Lucy, Passage	Baie	Saguenay	Pontchartrain	51 24 57 47	12 P/05
Lucy, Pointe	Pointe	Saguenay	Pontchartrain	51 25 57 49	12 P/05
Ludger-Madore, Rue	Rue	Saint-Maurice		46 21 72 33	31 I/07
Ludington, Pointe	Pointe	Argenteuil	Montcalm	45 55 74 28	31 G/16
Lump, Île	Île	Saguenay	Archipel-du-Vieux- Fort	51 18 57 54	12 P/05
Lunette, Lac	Lac	Chicoutimi	Aulneau	48 53 71 13	22 D/14
Lusignan, Rue	Rue	Hull		45 26 75 44	31 G/05
Luskville, District électoral de	Circ. élect. municipale	Pontiac	Onslow, Eardley	45 32 76 01	31 F/09
Lussier, Embranchement	Ruisseau	Shefford	Ely	45 34 72 20	31 H/09
Lussier, Rue	Rue	Richelieu		46 02 73 07	31 I/03
Lutins, Rue des	Rue	Hull		45 26 75 44	31 G/05
Lydia, Anse de	Anse	Saguenay	Pontchartrain	51 20 57 59	12 P/05
Lyna, Lac	Lac	Champlain	Bisaillon	47 21 73 24	31 P/06
Lynn, Rue	Rue	Verchères		45 33 73 16	31 H/11
Lynx, Lac du	Lac	Lac-Saint-Jean-Ouest		48 17 72 44	32 A/07
Lyrette, Rue	Rue	Papineau		45 53 75 03	31 G/14

M

Macameau, Cours d'eau	Ruisseau	Abitibi	La Sarre	48 44 79 09	32 D/11
MacDonald, Rue	Rue	Bagot	Acton	45 39 72 34	31 N/10
Machildon, Cours d'eau	Ruisseau	Témiscamingue	Devlin	47 35 78 40	31 M/10
Machildon, Cours d'eau	Ruisseau	Abitibi	La Reine	48 49 79 20	32 D/14
Machiskwasit, Lac	Lac	Territoire-du-Nouveau-Québec		52 28 78 29	33 D/08
MacKay, Route	Chemin	Bonaventure		48 15 65 55	22 A/05
MacKenzie, Avenue	Rue	Bonaventure		48 10 65 52	22 A/04
MacKenzie, Pont	Pont	Richmond	Melbourne	45 39 72 09	31 H/09
Mackig Onigam, Île	Île	Territoire-du-Nouveau-Québec	Montgolfier	49 39 78 31	32 E/10
Mackode Nigapi	Lieu-dit	Territoire-du-Nouveau-Québec	Sauvé	49 18 78 09	32 E/08
Mackode Nigapi, Rapide	Rapide	Territoire-du-Nouveau-Québec	Maizerets	49 17 78 08	32 E/08
MacLaren, Barrage	Barrage	Papineau	Buckingham	45 35 75 25	31 G/11
Maçon, Rue du	Rue	Lévis		46 48 71 11	21 L/14
Macreuse, Lac de la	Lac	Charlevoix-Ouest		47 47 70 37	21 M/15
Macreuse, Lac de la	Étang	Lac-Saint-Jean-Ouest	Ross	48 18 72 30	32 A/07
Madanagawi Sibi, Confluent	Confluent	Abitibi	La Sarre	48 49 79 14	32 D/14
Madaonanici, Confluent	Confluent	Abitibi	Chazel	48 51 79 02	32 D/14
Maddington Falls	Localité	Arhabaska	Maddington	46 13 72 08	31 I/01
Madore, Cours d'eau	Ruisseau	Kamouraska		47 33 69 45	21 N/12
Magalie, Rue	Rue	Richelieu		46 02 73 07	31 I/03
Magill, Rue	Rue	Stanstead		45 08 71 48	21 E/04
Mago, Petit lac	Lac	Abitibi	Ligneris	48 52 78 37	32 D/15
Magog	Ville	Stanstead	Magog	45 16 72 08	31 H/08

NOM	ENTITÉ	DIVISION DE RECENSEMENT	CANTON	POSITION	CARTE
Magog, Chemin de	Route	Stanstead		45 15 72 03	31 H/01
Maheu, Cours d'eau	Ruisseau	Compton	Ditton	45 25 71 15	21 E/06
Mai, Lac	Étang	Saguenay		49 03 69 22	22 F/03
Maikan, Cimetièrè	Cimetièrè	Témiscamingue	Gaulin	47 02 78 20	31 M/01
Maikan Sakaikan Ecitacikewapan	Lieu-dit	Témiscamingue	Couturier	47 03 78 21	31 M/01
Mailhot, Cours d'eau	Ruisseau	Lac-Saint-Jean-Ouest	Parent	48 45 72 22	32 A/16
Mailhot, Rue	Rue	Mégantic		46 05 71 18	21 L/03
Maillé, Rue	Rue	Papineau		45 53 75 03	31 G/14
Mailloux, Cours d'eau	Ruisseau	Rivière-du-Loup		47 48 69 11	21 N/14
Mailloux, Cours d'eau	Ruisseau	Territoire-du-Nouveau-Québec	Rousseau	49 04 79 15	32 E/03
Mailloux, Rang	Chemin	Bellechasse		46 41 70 27	21 L/09
Main Est, Rue	Rue	Stanstead		45 08 71 48	21 E/04
Main Ouest, Rue	Rue	Stanstead		45 08 71 48	21 E/04
Mainville, Cours d'eau	Ruisseau	Abitibi	Roquemaure	48 36 79 31	32 D/12
Maire-Blais, Rue du	Rue	Québec		46 46 71 15	21 L/14
Maisonneuve, Boulevard	Boulevard	Hull		45 26 75 44	31 G/05
Maisonneuve, Circonscription électorale de	Circ. élect. provinciale	Île-de-Montréal		45 34 73 33	31 H/12
Maisonneuve, District électoral de	Circ. élect. municipale	Île-de-Montréal		45 32 73 33	31 H/12
Maisonneuve, Rue	Rue	Mégantic		46 05 71 18	21 L/03
Maisonneuve, Rue	Rue	Chicoutimi		48 33 71 20	22 D/11
Majella, Embranchement	Ruisseau	Chicoutimi	Bégin, Bourget	48 38 71 24	22 D/11
Major, Rue	Rue	Stanstead		45 08 71 48	21 E/04
Makadecibag, Lac	Lac	Abitibi	Ligneris	48 53 78 34	32 D/15
Makadecibak, Ruisseau	Ruisseau	Abitibi	Ligneris	48 53 78 33	32 D/15
Makatewinikak, Lac	Lac	Témiscamingue	Diéreville	46 53 78 03	31 L/16
Mako, Lac	Lac	Témiscamingue	McLachlin	46 51 78 42	31 L/15
Malard, Lac	Lac	Lac-Saint-Jean-Ouest	Chabanel	48 12 72 48	32 A/02
Malards, Rue des	Rue	Verchères		45 51 73 14	31 H/14
Malaya, Colline	Colline	Territoire-du-Nouveau-Québec		51 18 75 42	32 O/05
Malenfant, Branche	Ruisseau	Rivière-du-Loup	Hocquart	47 52 69 03	21 N/14
Maligne, Chute	Chute	Lac-Saint-Jean-Ouest	Charlevoix	48 25 72 10	32 A/08
Malin, Rivière du	Rivière	Montmorency No 1		47 24 71 25	21 M/06
Malo, Rue	Rue	Verchères		45 51 73 14	31 H/14
Malpic, Lac	Lac	Labelle	Campbell	46 36 75 25	31 J/11
Maltais, Cours d'eau	Ruisseau	Lac-Saint-Jean-Ouest	Dalmas	48 45 71 51	22 D/13
Maltais, Cours d'eau	Ruisseau	Territoire-du-Nouveau-Québec	Perron, Rousseau	49 08 79 18	32 E/03
Maltais, Lac	Lac	Lac-Saint-Jean-Est	Garnier	48 44 71 40	22 D/12
Maltais, Lac	Lac	Chicoutimi		49 01 71 16	22 E/03
Mance, Rue	Rue	Hull		45 26 75 44	31 G/05
Mandan, Lac	Lac	Chicoutimi		48 52 70 47	22 D/15
Mandeville, Cours d'eau	Ruisseau	Abitibi	Poularies	48 41 79 01	32 D/11
Manège, Rue du	Rue	Stanstead		45 08 71 48	21 E/04
Mangin, Rue	Rue	Hull		45 26 75 44	31 G/05
Mangin, Rue	Rue	Papineau		45 53 75 03	31 G/14
Manicouagan, Zac	Zone d'aménagement et de cons.	Saguenay	Lafèche, Pachot	49 13 68 09	22 F/01
Manitou, Lac	Lac	Argenteuil	Wentworth	45 48 74 19	31 G/16
Mann Settlement	Localité	Bonaventure	Ristigouche	48 00 67 01	22 B/03
Manny, Ruisseau	Ruisseau	Saguenay	Brest	51 26 57 09	12 P/06
Manoir, Rue du	Rue	Lévis		46 48 71 11	21 L/14

NOM	ENTITÉ	DIVISION DE RECENSEMENT	CANTON	POSITION	CARTE
Manon, Lac	Lac	Lac-Saint-Jean-Ouest	Mornay	49 15 73 11	32 H/06
Manon, Rue	Rue	Papineau		45 51 75 10	31 G/14
Manouane, Zac	Zone d'aménagement et de cons.	Saint-Maurice	Galifet, Dessane	47 34 74 07	31 O/09
Manseau, Cours d'eau	Ruisseau	Témiscamingue	Guérin	47 42 79 12	31 M/11
Mantha, Cours d'eau	Ruisseau	Pémiscamingue	Duhamel	47 19 79 22	31 M/06
Mantu, Lac	Lac	Territoire-du-Nouveau-Québec		52 07 78 06	33 D/01
Mantu, Lac	Lac	Territoire-du-Nouveau-Québec		54 57 77 32	33 K/13
Mantuchakan Aakutach, Lac	Lac	Territoire-du-Nouveau-Québec		54 25 74 34	33 J/07
Maple, Rue	Rue	Stanstead		45 08 71 48	21 E/04
Maple, Rue	Rue	Verchères		45 33 73 16	31 H/11
Maple Grove	Ville	Beauharnois		45 19 73 50	31 H/05
Marais, Lac des	Lac	Lac-Saint-Jean-Ouest		48 28 72 46	32 A/07
Marais, Lac du	Marais	Chicoutimi	Saint-Jean	48 16 70 16	22 D/08
Marbleton-Station	Lieu-dit	Wolfe	Dudswell	45 36 71 34	21 E/12
Marc, Lac	Lac	Pontiac	Maine	46 39 76 12	31 K/09
Marc-Aurèle-Fortin, District électoral de	Circ. élect. municipale	Île-de-Montréal		45 29 73 34	31 H/05
Marc-Aurèle-Fortin, Rue	Rue	Verchères		45 41 73 26	31 H/11
Marc-Desgagné, Cours d'eau	Ruisseau	Lac-Saint-Jean-Est	Mésy	48 22 71 36	22 D/05
Marceau, Avenue	Avenue	Lac-Saint-Jean-Ouest		49 00 72 33	32 A/15
Marcel, Petit lac	Lac	Chicoutimi		49 05 70 36	22 E/02
Marcel, Rue	Rue	Joliette		46 01 73 21	31 I/03
Marcelin, Rue	Rue	Lévis		46 48 71 11	21 L/14
Marcel-Roussel, Rue	Rue	Lévis		46 39 71 18	21 L/11
Marchand, Cours d'eau	Ruisseau	Abitibi	Royal-Roussillon	48 51 79 04	32 D/14
Marchand, Plage	Plage	Richmond	Windsor	45 36 71 55	21 E/12
Marchand, Pointe	Pointe	Richmond	Windsor	45 36 71 55	21 E/12
Marchand, Rue	Rue	Richelieu		46 02 73 07	31 I/03
Marcheterre Nord, Rue	Rue	Matapédia		48 34 67 41	22 B/12
Marcheterre Sud, Rue	Rue	Matapédia		48 34 67 41	22 B/12
Marcil, Cours d'eau	Ruisseau	Abitibi	La Reine	48 50 79 30	32 D/13
Marcil, Cours d'eau	Ruisseau	Lac-Saint-Jean-Ouest	Normandin	48 52 72 35	32 A/15
Marcil, Rue	Rue	Richelieu		46 02 73 07	31 I/03
Marco, Avenue	Avenue	Rimouski		48 22 68 42	22 C/07
Marcotte, Cours d'eau	Ruisseau	Portneuf		46 45 72 07	31 I/09
Marcotte, Cours d'eau	Ruisseau	Témiscamingue	Beauchastel	48 15 79 08	32 D/03
Marcotte, Cours d'eau	Ruisseau	Abitibi	La Reine	48 50 79 22	32 D/14
Marcotte, Cours d'eau	Ruisseau	Abitibi	Royal-Roussillon	48 51 79 01	32 D/14
Marcotte, Rue	Rue	Mégantic		46 05 71 18	21 L/03
Marcoux, Branche	Ruisseau	Abitibi	Landrienne	48 32 77 56	32 C/12
Marcoux, Cours d'eau	Ruisseau	Témiscamingue	Nédélec	47 35 79 30	31 M/11
Marcoux, Cours d'eau	Ruisseau	Abitibi	Royal-Roussillon	48 46 78 53	32 D/15
Marcoux, Rue	Rue	Hull		45 26 75 44	31 G/05
Marcoux, Rue	Rue	Mégantic		46 05 71 18	21 L/03
Marcoux, Rue	Rue	Beauce		46 27 71 02	21 L/06
Marcoux, Rue	Rue	Hull		45 26 75 44	31 G/05
Marelle, Rue de la	Rue	Hull		45 26 75 44	31 G/05
Marengère, Rue	Rue	Hull		45 26 75 44	31 G/05
Marguerite, Avenue	Avenue	Huntingdon		45 03 73 35	31 H/04
Marguerite-Bourgeois, Circonscription électorale de	Circ. élect. provinciale	Île-de-Montréal		45 26 73 38	31 H/05
Marguerite-Bourgeois, Rue	Rue	Hull		45 26 75 44	31 G/05

NOM	ENTITÉ	DIVISION DE RECENSEMENT	CANTON	POSITION	CARTE
Marguerite-D'Youville, Rue	Rue	Lévis		46 48 71 11	21 L/14
Marguerites, Rue des	Rue	Stanstead		45 08 71 48	21 E/04
Marguerites, Rue des	Rue	Verchères		45 51 73 14	31 H/14
Marguerites, Rue des	Rue	Richelieu		46 02 73 07	31 I/03
Marianne, Rue	Rue	Richelieu		46 03 73 04	31 I/03
Maricourt	Hameau	Shefford	Ely	45 34 72 16	31 H/09
Maricourt, Rue	Rue	Hull		45 26 75 44	31 G/05
Marie, Crique	Ruisseau	Abitibi	Privat	48 41 78 40	32 D/10
Marie, Rue	Rue	Papineau		45 51 75 10	31 G/14
Marie-Claude, Rue	Rue	Bellechasse		46 46 70 57	21 L/15
Marie-Didace, Rue	Rue	Richelieu		46 03 73 04	31 I/03
Marie-Napoléon, Rue	Rue	Richelieu		46 03 73 04	31 I/03
Marie-Reine, District électoral de	Circ. élect. municipale	Sherbrooke	Ascot, Orford	45 25 71 54	21 E/05
Marie-Reine-des-Coeurs, Chemin	Chemin	Montcalm		46 10 73 55	31 I/04
Marie-Rollet, Rue	Rue	Lévis		46 48 71 11	21 L/14
Marie-Victorin, Circonscription électorale de	Circ. élect. provinciale	Chambly		45 30 73 30	31 H/11
Marie-Victorin, District électoral de	Circ. élect. municipale	Île-de-Montréal		45 35 73 34	31 H/12
Marie-Victorin, Parc	Parc public	Drummond	Kingsey	45 51 72 05	31 H/16
Marie-Victorin, Route	Route	Verchères		45 51 73 14	31 H/14
Marineau, Rue	Rue	Deux-Montagnes		45 32 74 00	31 G/09
Maringouins, Lac des	Lac	Lac-Saint-Jean-Ouest	Chabanel	48 13 72 39	32 A/02
Marinier, Rue	Rue	Hull		45 26 75 44	31 G/05
Mario, Rue	Rue	Shefford		45 21 72 33	31 H/07
Marion, Lac à	Lac artificiel	Richmond	Stoke	45 33 71 45	21 E/12
Marise, Lac	Lac	Saguenay	Escoumins	48 28 69 27	22 C/06
Marius-Dufresne, Pont	Pont	Île-Jésus		45 37 73 48	31 H/12
Mark Crossing	Localité	Gatineau	Wright	46 02 76 06	31 K/01
Mark-Wilson, Lac	Lac	Argenteuil	Wentworth	45 47 74 25	31 G/16
Marmite, Chutes de la	Chutes	Portneuf	Bois	47 02 72 08	31 P/01
Marois, Rue	Rue	Mégantic		46 05 71 18	21 L/03
Marois, Rue	Rue	Lévis		46 39 71 18	21 L/11
Marquette, Circonscription électorale de	Circ. élect. provinciale	Île-de-Montréal		45 26 73 41	31 H/05
Marquette, Rue	Rue	Hull		45 26 75 44	31 G/05
Marquette, Rue	Rue	Mégantic		46 05 71 18	21 L/03
Marquette, Rue	Rue	Chicoutimi		48 25 71 13	22 D/06
Marquis, Branche	Ruisseau	Rivière-du-Loup		47 45 69 36	21 N/13
Marquis, Embranchement	Ruisseau	Abitibi	La Sarre, La Reine	48 51 79 18	32 D/14
Marquis, Rue des	Rue	Chicoutimi		48 25 71 13	22 D/06
Marquise, La	Sommet	Terrebonne		45 54 74 11	31 G/16
Marquises, Îles	Îles	Lac-Saint-Jean-Ouest	Parent, Dolbeau	48 53 72 12	32 A/16
Mars, Rue	Rue	Chicoutimi		48 20 70 52	22 D/07
Marston, Rue	Rue	Hull		45 26 75 44	31 G/05
Martel, Cours d'eau	Ruisseau	Lac-Saint-Jean-Ouest	Métabetchouan, De Quen	48 19 72 00	32 A/08
Martel, Cours d'eau	Ruisseau	Saguenay	Escoumins	48 22 69 24	22 C/06
Martel, Cours d'eau	Ruisseau	Lac-Saint-Jean-Ouest	Ouïatchouan	48 30 72 22	32 A/08
Martel, Cours d'eau	Ruisseau	Lac-Saint-Jean-Ouest	Dufferin	48 46 72 43	32 A/15
Martel, Cours d'eau	Ruisseau	Abitibi	Languedoc	48 48 78 46	32 D/15
Martel, Cours d'eau	Ruisseau	Abitibi	Royal-Roussillon	48 50 78 56	32 D/15

NOM	ENTITÉ	DIVISION DE RECENSEMENT	CANTON	POSITION	CARTE
Martel, Embranchement	Ruisseau	Lac-Saint-Jean-Ouest	De Quen	48 19 72 08	32 A/08
Martel, Lac	Lac	Chicoutimi	Aulneau	48 50 71 12	22 D/14
Martel, Rue	Rue	Portneuf		46 40 71 47	21 L/12
Martel, Rue	Rue	Lac-Saint-Jean-Est		48 28 71 39	22 D/05
Martial-Savoie, Cours d'eau	Ruisseau	Bagot	Acton	45 41 72 38	31 H/10
Martin, Branche	Ruisseau	Abitibi	Béarn	48 44 78 06	32 D/09
Martin, Chemin	Chemin	Gatineau		46 06 75 54	31 J/04
Martin, Cours d'eau	Ruisseau	Abitibi		48 50 78 50	32 D/15
Martin, Rue	Rue	Stanstead		45 08 71 48	21 E/04
Martin, Rue	Rue	Shefford		45 21 72 33	31 H/07
Martin, Rue	Rue	Papineau		45 51 75 10	31 G/14
Martin, Rue	Rue	Richelieu		46 02 73 07	31 I/03
Martin, Rue	Rue	Lévis		46 39 71 18	21 L/11
Martin, Rue	Rue	Bellechasse		46 46 70 57	21 L/15
Martineau, Rue	Rue	Mégantic		46 05 71 18	21 L/03
Martin-Pêcheur, Lac du	Lac	Lac-Saint-Jean-Ouest		48 20 72 41	32 A/07
Martre, Lac de la	Lac	Chicoutimi	Rouleau	48 52 71 20	22 D/14
Martre, Lac de la	Étang	Lac-Saint-Jean-Ouest		48 19 72 37	32 A/07
Mary, Lac	Lac	Argenteuil		45 50 74 18	31 G/16
Mary, Lac	Lac	Argenteuil	Wentworth	45 50 74 27	31 G/16
Maryse, Lac	Lac	Argenteuil	Howard	45 58 74 22	31 G/16
Mas, Lac du	Lac	Champlain	Bisaillon	47 21 73 27	31 P/06
Maschakustikw, Ruisseau	Ruisseau	Territoire-du-Nouveau-Québec		54 15 75 51	33 J/04
Masco, Lac	Lac	Lac-Saint-Jean-Ouest		48 17 72 38	32 A/07
Mascouche Heights	Secteur résidentiel	L'Assomption		45 44 73 39	31 H/12
Maseres	Canton	Abitibi		48 50 75 55	32 B/13
Maseres, Lac	Lac	Abitibi	Souart, Maseres	48 50 75 57	32 B/13
Maskinongé, Circonscription électorale de	Circ. élect. provinciale	Maskinongé	Kaine, Bréhaut	46 40 73 30	31 I/12
Maskinongé, Division d'enregistrement de	Division d'enregistrement	Maskinongé	Hunterstown, Créquy	46 28 73 08	31 I/06
Maskuscis, Mont	Mont	Territoire-du-Nouveau-Québec		54 35 76 14	33 K/09
Massé, Chemin	Chemin	Témiscouata		47 33 68 55	21 N/10
Massé, Chemin	Chemin	Témiscouata		47 40 68 59	21 N/10
Massicotte, Rue	Rue	Mégantic		46 05 71 18	21 L/03
Massie, Lac	Lac	Argenteuil	Howard	46 00 74 23	31 G/16
Masson, Chemin	Chemin	Soulanges		45 18 74 11	31 G/08
Mastigouche, Réserve faunique	Réserve faunique	Maskinongé	Kaine	46 40 73 30	31 I/12
Matane, Circonscription électorale de	Circ. élect. provinciale	Gaspé-Ouest	Duchesnay, Langis	48 52 66 32	22 B/15
Matane, Division d'enregistrement de	Division d'enregistrement	Matane	Le Clercq, Richard	48 46 66 55	22 B/15
Matane, Réserve faunique de	Réserve faunique	Matane	Boutet, Cuoq	48 44 66 55	22 B/10
Matapédia	Région	Matapédia	Humqui, MacNider	48 28 67 26	22 B/06
Matapédia, Circonscription électorale de	Circ. élect. provinciale	Matapédia	MacNider, La Vérendrye	48 20 67 35	22 B/05
Matapédia, Division d'enregistrement de	Division d'enregistrement	Matapédia	Lepage, MacNider	48 25 67 20	22 B/06
Matawackweak, Cimetière	Cimetière	Témiscamingue	Gaulin	47 02 78 14	31 M/01
Matawackweak Sakaikan	Lieu-dit	Témiscamingue	Gaulin	47 02 78 11	31 M/01
Ecitacikewapan					

NOM	ENTITÉ	DIVISION DE RECENSEMENT	CANTON	POSITION	CARTE
Matawin, Zac	Zone d'aménagement et de cons.	Saint-Maurice	Allard	46 45 73 15	31 I/14
Matchi-Manitou	Territoire non organisé	Abitibi	Denain, Pershing	48 01 77 03	32 C/03
Matchi-Manitou, Zac	Zone d'aménagement et de cons.	Abitibi	Girouard, Wilson	48 30 76 22	32 C/09
Matcimanito, Chutes	Chutes	Témiscamingue	Saint-Pons	46 46 77 50	31 K/13
Mathieu, Avenue	Avenue	Chicoutimi		48 20 70 52	22 D/07
Mathiew, Lac	Lac	Saguenay		51 43 57 11	12 P/11
Mathiew, Ruisseau	Ruisseau	Saguenay		51 40 57 13	12 P/11
Matley, Lac	Lac	Terrebonne	Morin	45 57 74 11	31 G/16
Matte, Avenue	Avenue	Lac-Saint-Jean-Ouest		49 00 72 33	32 A/15
Matte, Cours d'eau	Ruisseau	Abitibi	Clermont	49 00 79 09	32 E/03
Matthew, Pointe	Pointe	Argenteuil	Wentworth	45 46 74 25	31 G/16
Maunanchis, Lac	Lac	Territoire-du-Nouveau-Québec		54 06 76 33	33 K/12
Maurice, Grand lac	Lac	Chicoutimi		49 11 70 43	22 E/02
Maurice, Rue	Rue	Hull		45 26 75 44	31 G/05
Mauricie	Région	Champlain	Hunterstown	46 33 72 45	31 I/10
Mauvaise, Anse	Anse	Saguenay		49 19 61 52	12 F/05
Maxwell, Étang	Étang	Argenteuil		45 48 74 11	31 G/16
Maxwell, Rue	Rue	Chicoutimi		48 25 71 13	22 D/06
May, Rue	Rue	Stanstead		45 08 71 48	21 E/04
May, Rue	Rue	Hull		45 26 75 44	31 G/05
Mayburry, Rue	Rue	Hull		45 26 75 44	31 G/05
Mayer, Cours d'eau	Ruisseau	Témiscamingue	Duhamel	47 17 79 24	31 M/06
Mayrand, Cours d'eau	Ruisseau	Témiscamingue	Nédélec	47 41 79 27	31 M/11
Mayrand, Cours d'eau	Ruisseau	Abitibi	Des Méloizes	48 55 79 28	32 D/14
McAuley, Rue	Rue	Stanstead		45 08 71 48	21 E/04
McBean, Chemin	Chemin	Gatineau		46 06 75 54	31 J/04
McBurney, Île	Île	Argenteuil	Wentworth	45 46 74 26	31 G/16
McCabe, Cours d'eau	Ruisseau	Abitibi	Des Méloizes	48 55 79 27	32 D/14
McCallum, Anse	Anse	Saguenay	Pontchartrain	51 25 57 47	12 P/05
McCarthy, Barrage	Barrage	Richmond	Windsor	45 37 71 52	21 E/12
McCarthy, Rue	Rue	Richelieu		46 02 73 07	31 I/03
McCole, Montée	Montée	Deux-Montagnes		45 32 74 00	31 G/09
McCullough, Île	Île	Argenteuil	Gore	45 48 74 15	31 G/16
McDonald, Rue	Rue	Shefford		45 21 72 33	31 H/07
McDuffee, Rue	Rue	Stanstead		45 08 71 48	21 E/04
McGibbon, Île	Île	Terrebonne	Abercromby	45 53 74 01	31 G/16
McGrath, Cours d'eau	Ruisseau	Abitibi	Palmarolle	48 39 79 05	32 D/11
McInnis, Chemin	Chemin	Gatineau		46 06 75 54	31 J/04
McIntyre, Ruisseau	Ruisseau	Argenteuil	Wentworth	45 47 74 25	31 G/16
McLean-Rivard, Cours d'eau	Ruisseau	Témiscamingue	Nédélec	47 34 79 31	31 M/12
McLellan, Lac à	Lac	Terrebonne		45 54 74 10	31 G/16
McLeod, Rue	Rue	Chicoutimi		48 25 71 13	22 D/06
McMinn, Île	Île	Frontenac	Ditchfield	45 28 70 50	21 E/07
McNicoll, Cours d'eau	Ruisseau	Témiscamingue	Nédélec	47 42 79 24	31 M/11
McWatters	Municipalité	Témiscamingue	Joannès, Rouyn	48 13 78 55	32 D/02
Médéric, Pont à	Pont	Arthabaska	Chester	45 59 71 45	21 E/13
Médéric-Gravel, Avenue	Avenue	Chicoutimi		48 20 70 52	22 D/07
Mégantic, District judiciaire de	District judiciaire	Frontenac	Ditchfield, Whitton	45 35 70 53	21 E/10

NOM	ENTITÉ	DIVISION DE RECENSEMENT	CANTON	POSITION	CARTE
Mégantic, Division d'enregistrement de	Division d'enregistrement	Mégantic	Inverness, Nelson	46 16 71 31	21 L/05
Mégantic-Compton, Circonscription électorale de	Circ. élect. provinciale	Frontenac	Hereford, Weedon	45 30 71 15	21 E/06
Meilleur, Rue	Rue	Hull		45 26 75 44	31 G/05
Mekatewakamacik, Lac	Lac	Témiscamingue	La Chaudière	46 59 78 14	31 L/16
Melançon, Branche	Ruisseau	Abitibi	Royal-Roussillon	48 46 79 04	32 D/14
Melançon, Lac	Étang	Terrebonne		45 50 74 06	31 G/16
Melançon, Rue	Rue	Lac-Saint-Jean-Est		48 28 71 39	22 D/05
Melanson, Rue	Rue	Rimouski		48 26 68 33	22 C/07
Melbourne, Pont de	Pont	Richmond	Melbourne	45 37 72 07	31 H/09
Melbourne, Vallée de	Vallée	Richmond	Melbourne	45 39 72 13	31 H/09
Mélèze, Lac du	Étang	Lac-Saint-Jean-Ouest		48 16 72 41	32 A/07
Mélèzes, Rue des	Rue	Stanstead		45 15 72 03	31 H/01
Melville, Rue	Rue	Lévis		46 48 71 11	21 L/14
Ménard, Cours d'eau	Ruisseau	Témiscamingue	Nédélec	47 40 79 29	31 M/11
Ménard, Cours d'eau	Ruisseau	Lac-Saint-Jean-Ouest	Parent	48 41 72 29	32 A/09
Ménard, Cours d'eau	Ruisseau	Abitibi	Pouliaries	48 41 78 59	32 D/10
Ménard, Cours d'eau	Ruisseau	Lac-Saint-Jean-Ouest	Dufferin	48 46 72 35	32 A/15
Ménard, Cours d'eau	Ruisseau	Territoire-du-Nouveau-Québec	Rousseau	49 08 79 12	32 E/03
Ménard, Lac	Étang	Pontiac	Béliveau	46 22 76 13	31 K/08
Ménard, Rue	Rue	Soulanges		45 18 74 11	31 G/08
Ménard, Rue	Rue	Shefford		45 29 72 45	31 H/07
Ménard, Rue	Rue	Richelieu		46 03 73 04	31 I/03
Ménard, Rue	Rue	L'Islet		47 08 70 22	21 M/01
Ménard, Rue	Rue	Chicoutimi		48 25 71 13	22 D/06
Ménés, Lac des	Lac	Lac-Saint-Jean-Ouest	Louvigny	49 10 73 09	32 H/03
Menusier, Rue du	Rue	Lévis		46 48 71 11	21 L/14
Méo, Lac	Lac	Saguenay	Escoumins	48 27 69 30	22 C/05
Merci, Lac	Lac	Argenteuil	Wentworth	45 52 74 27	31 G/16
Mercier, Branche	Ruisseau	Abitibi	Senneterre	48 24 77 18	32 C/06
Mercier, Chemin	Chemin	Gaspé-Est		45 25 64 25	22 A/08
Mercier, Chemin	Chemin	Bonaventure		48 10 65 52	22 A/04
Mercier, Circonscription électorale de	Circ. élect. provinciale	Île-de-Montréal		45 33 73 35	31 H/12
Mercier, Cours d'eau	Ruisseau	Compton	Auckland	45 16 71 29	21 E/06
Mercier, Cours d'eau	Ruisseau	Abitibi	Rochebaucourt	48 38 77 31	32 C/12
Mercier, Cours d'eau	Ruisseau	Abitibi	Pouliaries	48 39 78 59	32 D/10
Mercier, Cours d'eau	Ruisseau	Abitibi	Palmarolle	48 42 79 13	32 D/11
Mercier, Cours d'eau	Ruisseau	Abitibi	La Sarre	48 48 79 08	32 D/14
Mercier, Lac	Lac	Charlevoix-Ouest		47 42 70 42	21 M/10
Mercier, Lac	Lac	Lac-Saint-Jean-Ouest		48 21 72 43	32 A/07
Mercier, Rue	Rue	Hull		45 26 75 44	31 G/05
Mercier, Rue	Rue	Papineau		45 51 75 10	31 G/14
Mercier, Rue	Rue	Portneuf		46 40 71 47	21 L/12
Méridé-Minier, Rue	Rue	Chicoutimi		48 20 70 52	22 D/07
Méridé-Tremblay, Rue	Rue	Chicoutimi		48 20 70 52	22 D/07
Merisier, Lac	Lac	Argenteuil	Montcalm	45 59 74 27	31 G/16
Merisier, Lac du	Lac	Lac-Saint-Jean-Ouest		48 16 72 38	32 A/07
Merisiers, Rue des	Rue	Stanstead		45 15 72 03	31 H/01
Merisiers, Rue des	Rue	Hull		45 26 75 44	31 G/05
Merisiers, Rue des	Rue	Richelieu		46 02 73 07	31 I/03
Merisiers, Rue des	Rue	Lévis		46 39 71 18	21 L/11

NOM	ENTITÉ	DIVISION DE RECENSEMENT	CANTON	POSITION	CARTE
Merisiers, Rue des	Rue	Chicoutimi		48 25 71 13	22 D/06
Merles, Rue des	Rue	Stanstead		45 15 72 03	31 H/01
Merles, Rue des	Rue	Chicoutimi		48 25 71 13	22 D/06
Merlin, Rue	Rue	Hull		45 26 75 44	31 G/05
Merrill, Montagne	Mont	Frontenac	Ditchfield	45 29 70 41	21 E/07
Merrill, Rue	Rue	Stanstead		45 08 71 48	21 E/04
Mésange, Lac de la	Lac	Charlevoix-Ouest		47 53 70 43	21 M/15
Mésange, Lac de la	Lac	Lac-Saint-Jean-Ouest		48 19 72 43	32 A/07
Mésanges, Lac des	Lac	Chicoutimi		48 59 71 14	22 D/14
Mésanges, Rue des	Rue	Stanstead		45 15 72 03	31 H/01
Mésanges, Rue des	Rue	Hull		45 26 75 44	31 G/05
Mestikwapiskasi, Pointe	Pointe	Territoire-du-Nouveau-Québec		52 01 78 43	33 D/02
Métivier, Rue	Rue	Mégantic		46 05 71 18	21 L/03
Meunier, Cours d'eau	Ruisseau	Territoire-du-Nouveau-Québec	Rousseau	49 05 79 05	32 E/03
Meunier, Rue	Rue	Hull		45 26 75 44	31 G/05
Meuse, Rue de la	Rue	Chicoutimi		48 25 71 13	22 D/06
Meyers, Île	Île	Argenteuil	Wentworth	45 54 74 28	31 G/16
Mica, Rue du	Rue	Hull		45 26 75 44	31 G/05
Michaud, Branche	Ruisseau	Rivière-du-Loup		47 45 69 36	21 N/13
Michaud, Cours d'eau	Ruisseau	Kamouraska		47 35 69 39	21 N/12
Michaud, Cours d'eau	Ruisseau	Témiscamingue	Desandrouins	47 59 79 13	31 M/14
Michaud, Cours d'eau	Ruisseau	Abitibi	Pouliaries	48 40 79 03	32 D/11
Michaud, Cours d'eau	Ruisseau	Saguenay	Laval	48 45 69 07	22 C/11
Michaud, Cours d'eau	Ruisseau	Abitibi	Languedoc	48 49 78 43	32 D/15
Michaud, Embranchement	Ruisseau	Abitibi	Béarn	48 43 78 08	32 D/09
Michaud, Rue	Rue	Stanstead		45 08 71 48	21 E/04
Miche, Rue de la	Rue	Portneuf		46 44 71 35	21 L/12
Michel, Chute à	Chute	Lac-Saint-Jean-Ouest	Dalmas	48 49 71 52	22 D/13
Michel, Lac	Lac	Saguenay		48 30 69 34	22 C/12
Michel, Rue	Rue	Deux-Montagnes		45 32 74 00	31 G/09
Michel, Rue	Rue	Frontenac		45 38 71 02	21 E/11
Michel-Ange, Boulevard	Boulevard	Chicoutimi		48 25 71 13	22 D/06
Micheline, Lac	Lac	Chicoutimi		49 01 70 41	22 E/02
Michel-Rheault, Île à	Île	Wolfe	Ham-Sud	45 50 71 34	21 E/13
Michisu Apimiskutat, Lac	Lac	Territoire-du-Nouveau-Québec		54 17 77 55	33 K/05
Micmacs, Ruisseau des	Ruisseau	Saguenay		51 44 57 36	12 P/12
Midas, Chute à	Chute	Arthabaska	Chester	45 57 71 46	21 E/13
Middle Room, Anse	Anse	Saguenay	Archipel-de-Blanc-Sablon	51 24 57 08	12 P/06
Migneault, Cours d'eau	Ruisseau	Kamouraska		47 32 69 46	21 N/12
Migneault-Beaulieu, Cours d'eau	Ruisseau	Kamouraska		47 30 69 52	21 N/12
Mignonne, Lac	Étang	Pontiac	Isle-de-France	46 31 76 27	31 K/09
Miguasha, Parc national de	Parc national	Bonaventure	Nouvelle	48 06 66 22	22 B/09
Mijas, Rue de	Rue	Île-Jésus		45 35 73 45	31 H/12
Mikinak Titipeonanik, Pointe	Pointe	Témiscamingue	Atwater	46 55 78 49	31 L/15
Mile End, District électoral du	Circ. élect. municipale	Île-de-Montréal		45 32 73 36	31 H/12
Millette, Rue	Rue	Richelieu		46 03 73 04	31 I/03
Milieu, Branche du	Ruisseau	Abitibi	La Reine	48 50 79 23	32 D/14
Milieu, Lac au	Lac	Chicoutimi		48 57 70 54	22 D/15
Milieu, Lac du	Lac	Portneuf	Bois	47 01 72 10	31 P/01
Milieu, Lac du	Lac	Lac-Saint-Jean-Ouest	Métabetchouan	48 23 72 05	32 A/08
Milieu, Lac du	Lac	Chicoutimi		49 01 71 16	22 E/03

NOM	ENTITÉ	DIVISION DE RECENSEMENT	CANTON	POSITION	CARTE
Millieu, Montagne du	Mont	Chicoutimi	Hébert	48 17 70 16	22 D/08
Millieu du Chemin, Ruisseau du	Ruisseau	Lac-Saint-Jean-Ouest	Roberval	48 27 72 15	32 A/08
Millieu du Deuxième Rang, Décharge du	Ruisseau	Lac-Saint-Jean-Ouest	Parent	48 39 72 23	32 A/09
Mill, Étang	Étang	Compton	Hampden	45 32 71 16	21 E/11
Millar, Rue	Rue	Hull		45 26 75 44	31 G/05
Mille-Îles, Circonscription électorale de	Circ. élect. provinciale	Île-Jésus		45 39 73 38	31 H/12
Miller, Baie	Baie	Témiscamingue	Baby	47 33 79 15	31 M/11
Millette, Montée	Montée	Papineau		45 49 74 55	31 G/15
Millier, Rue	Rue	Matapédia		48 34 67 41	22 B/12
Milot, Cours d'eau	Ruisseau	Témiscamingue	Beauchastel	48 14 79 08	32 D/03
Mimeault, Lac	Lac	Chicoutimi		48 54 70 54	22 D/15
Mine, Chemin de la	Chemin	Hull		45 26 75 44	31 G/05
Mine, Chemin de la	Chemin	Shefford		45 30 72 30	31 H/10
Mine, Cours d'eau de la	Ruisseau	Abitibi	Clermont	48 58 79 07	32 D/14
Mine, Lac de la	Lac	Lac-Saint-Jean-Ouest	De Quen	48 17 72 09	32 A/08
Mine, Ruisseau de la	Ruisseau	Mégantic	Coleraine	45 58 71 23	21 E/14
Mineurs, Rue des	Rue	Hull		45 26 75 44	31 G/05
Mingalie, Étang	Lac	Saguenay	Bonne-Espérance	51 28 57 32	12 P/05
Mingan, District judiciaire de	District judiciaire	Saguenay	Tellier, Ternet	50 12 66 23	22 J/01
Minganie	Région	Saguenay	Natashquan, Ternet	50 14 63 36	12 L/04
Minier, Chemin	Rue	Argenteuil		45 34 74 20	31 G/09
Ministikuchun, Île	Île	Territoire-du-Nouveau-Québec		54 55 74 44	33 J/15
Ministikustakan, Portage	Portage	Territoire-du-Nouveau-Québec		51 29 75 45	32 O/05
Ministikutaukw, Lac	Lac	Territoire-du-Nouveau-Québec		53 59 75 03	33 G/14
Ministikwatim, Lac	Lac	Territoire-du-Nouveau-Québec		54 45 77 08	33 K/14
Ministikwatim, Langue de terre	Langue de terre	Territoire-du-Nouveau-Québec		54 45 77 08	33 K/11
Ministikw Pachistiwakan, Lac	Lac	Territoire-du-Nouveau-Québec		54 55 76 54	33 K/15
Ministikw Pachistiwakan, Pointe	Pointe	Territoire-du-Nouveau-Québec		52 29 78 34	33 D/07
Mink, Lac	Lac	Saguenay	Bonne-Espérance	51 29 57 41	12 P/05
Mink, Ruisseau	Ruisseau	Saguenay	Bonne-Espérance	51 29 57 41	12 P/05
Mintischiminan, Lac	Lac	Territoire-du-Nouveau-Québec		53 57 75 05	33 G/14
Mior, Lac	Lac	Chicoutimi		48 55 70 43	22 D/15
Mirepoix, Rue	Rue	Lévis		46 48 71 11	21 L/14
Miroir, Lac	Lac	Lac-Saint-Jean-Ouest		48 29 72 45	32 A/07
Misamikwiwicik, Colline	Colline	Témiscamingue	Diéreville	46 55 77 54	31 K/13
Misiminawatim, Pointe	Pointe	Territoire-du-Nouveau-Québec		54 44 76 31	33 K/10
Misinamapi, Lac	Lac	Territoire-du-Nouveau-Québec		54 46 77 35	33 K/13
Misinichikw Anatwayach, Lac	Lac	Territoire-du-Nouveau-Québec		54 50 77 11	33 K/14
Misakahikan, Lac	Lac	Territoire-du-Nouveau-Québec		52 01 78 10	33 D/01
Misiyatuwakami, Lac	Lac	Territoire-du-Nouveau-Québec		54 04 77 30	33 K/03
Miskamishiun, Lac	Lac	Territoire-du-Nouveau-Québec		51 14 75 39	32 O/04
Miskamishunu, Colline	Colline	Territoire-du-Nouveau-Québec		51 24 75 28	32 O/06
Miskamis, Ruisseau	Ruisseau	Territoire-du-Nouveau-Québec		51 14 75 39	32 O/04
Miss-Brody, Colline	Colline	Saguenay	Chevalier	51 28 57 43	12 P/05
Missipi, Cours d'eau	Ruisseau	Kamouraska		47 38 69 43	21 N/12
Missisquoi, Division d'enregistrement de	Division d'enregistrement	Missisquoi	Stanbridge, Dunham	45 09 72 59	31 H/03
Mistapeu, Mont	Mont	Territoire-du-Nouveau-Québec		51 41 75 18	32 O/11
Mistapeu, Ruisseau	Ruisseau	Territoire-du-Nouveau-Québec		51 39 75 22	32 O/11
Mistapeu Pachituwakan, Lac	Lac	Territoire-du-Nouveau-Québec		51 40 75 22	32 O/11
Mistaschakustikw, Ruisseau	Ruisseau	Territoire-du-Nouveau-Québec		54 40 74 08	33 J/09

NOM	ENTITÉ	DIVISION DE RECENSEMENT	CANTON	POSITION	CARTE
Mistaschakw, Marais	Marais	Territoire-du-Nouveau-Québec		54 41 74 02	33 J/09
Mistassini	Réserve indienne	Territoire-du-Nouveau-Québec	Duquet	50 25 73 53	32 I/05
Mistassini, Zac de la	Zone d'aménagement et de cons.	Lac-Saint-Jean-Ouest	Girard, Clérac	49 00 72 33	32 A/15
Mistatikamakw, Lac	Lac	Territoire-du-Nouveau-Québec		54 25 77 01	33 K/06
Mistatikamekw, Lac	Lac	Territoire-du-Nouveau-Québec		51 12 75 50	32 O/04
Mistawatim, Pointe	Pointe	Territoire-du-Nouveau-Québec		54 46 77 28	33 K/14
Mistikukamik	Lieu-dit	Territoire-du-Nouveau-Québec		52 16 78 29	33 D/08
Mistikukawashi Kaschimestakan, Lac	Lac	Territoire-du-Nouveau-Québec		51 33 75 21	32 O/11
Mistinikw Sakahikan, Île	Île	Territoire-du-Nouveau-Québec		54 14 75 55	33 J/04
Mistouk, Rivière	Rivière	Lac-Saint-Jean-Est	De l'Île	48 38 71 41	22 D/12
Mistral, Rue du	Rue	Sherbrooke		45 23 72 12	31 H/08
Mitchell, Rue	Rue	Mégantic		46 05 71 18	21 L/03
Mitoyenne, Route	Chemin	Rimouski		48 26 68 33	22 C/07
Mivvik, Aéroport de	Aéroport	Territoire-du-Nouveau-Québec		61 39 74 40	35 G/10
Miy, Lac	Lac	Territoire-du-Nouveau-Québec		54 37 77 59	33 K/12
Miy, Lac	Lac	Territoire-du-Nouveau-Québec		54 54 76 36	33 K/15
Miyasich, Lac	Lac	Territoire-du-Nouveau-Québec		54 02 77 54	33 K/04
Miyatinawew, Lac	Lac	Territoire-du-Nouveau-Québec		52 30 78 20	33 D/08
Mocassin, Lac	Lac	Saguenay		51 39 57 07	12 P/11
Moffat, Butte à	Butte	Richmond	Windsor	45 41 71 58	21 E/12
Moffat, Rue	Rue	Chicoutimi		48 25 71 13	22 D/06
Mogé, Rue	Rue	Richelieu		46 02 73 07	31 I/03
Mohawk, Lac	Lac	Argenteuil	Howard	45 56 74 21	31 G/16
Moineau, Lac du	Lac	Lac-Saint-Jean-Ouest		48 26 72 45	32 A/07
Moineau, Lac du	Lac	Lac-Saint-Jean-Ouest	Mornay	49 14 73 10	32 H/03
Molsan, Rue	Rue	Mégantic		46 05 71 18	21 L/03
Moïse, Cours d'eau	Ruisseau	Lac-Saint-Jean-Ouest	De Quen	48 19 72 07	32 A/08
Molsie	Ville	Saguenay	Letellier, Moisie	50 11 66 05	22 J/01
Moisie, Zac de la	Zone d'aménagement et de cons.	Saguenay	Letellier, Bailloquet	50 12 66 23	22 J/01
Moissan, Rue	Rue	Chicoutimi		48 25 71 13	22 D/06
Moissons, Parc des	Parc public	L'Assomption		45 48 73 26	31 H/14
Mollère, Rue	Rue	Lévis		46 48 71 11	21 L/14
Molson, Rue	Rue	Saguenay		49 19 67 36	22 G/05
Molson Landing	Hameau	Stanstead	Stanstead	45 05 72 16	31 H/01
Monast, District électoral de	Circ. élect. municipale	Rouville		45 26 73 09	31 H/06
Moncion, Rue	Rue	Hull		45 26 75 44	31 G/05
Monderie, Cours d'eau	Ruisseau	Témiscamingue	Desandrouins	47 58 79 16	31 M/14
Mondoux, Ruisseau	Ruisseau	Abitibi	La Corne	48 23 77 58	32 C/05
Monet, Rue	Rue	Chicoutimi		48 25 71 13	22 D/06
Monfette, Petite rivière à	Ruisseau	Arthabaska	Tingwick	45 48 71 53	21 E/13
Monfette Nord, Rue	Rue	Mégantic		46 05 71 18	21 L/03
Monfette Sud, Rue	Rue	Mégantic		46 05 71 18	21 L/03
Monfort, Rue	Rue	Papineau		45 53 75 03	31 G/14
Monger, Ruisseau	Ruisseau	Saguenay	Brest	51 31 57 10	12 P/11
Mongrain, Cours d'eau	Ruisseau	Témiscamingue	Nédélec	47 40 79 27	31 M/11
Mongrain, Cours d'eau	Ruisseau	Abitibi	La Sarre	48 47 79 09	32 D/14
Mongrain-Asselin, Cours d'eau	Ruisseau	Témiscamingue	Nédélec	47 40 79 28	31 M/11

NOM	ENTITÉ	DIVISION DE RECENSEMENT	CANTON	POSITION	CARTE
Monique, Rue	Rue	Joliette		46 01 73 21	31 I/03
Mon-Loisir, Rue	Rue	Verchères		45 33 73 16	31 H/11
Monroe, Anse	Anse	Saguenay	Archipel-du-Vieux- Fort	51 22 57 52	12 P/05
Monroe, Île	Île	Saguenay	Archipel-du-Vieux- Fort	51 23 57 52	12 P/05
Monseigneur, Île à	Île	Lac-Saint-Jean-Ouest	Pelletier, Dolbeau	48 54 72 12	32 A/16
Monseigneur-De Laval, Rue	Rue	Mégantic		46 05 71 18	21 L/03
Monseigneur-Dufour, Rue	Rue	Chicoutimi		48 20 70 52	22 D/07
Monseigneur-Durand, Rue	Rue	Stanstead		45 08 71 48	21 E/04
Monseigneur-Gosselin, Rue	Rue	Lévis		46 48 71 11	21 L/14
Monseigneur-Labrie, District électoral de	Circ. élect. municipale	Saguenay	Laflèche	49 11 68 16	22 F/01
Monseigneur-Labrie, Rue	Rue	Saguenay		49 19 67 36	22 G/05
Monseigneur-Lafortune, Rue	Rue	Saint-Jean		45 05 73 22	31 H/03
Monseigneur-Langlois, Boulevard	Boulevard	Soulanges		45 18 74 11	31 G/08
Monseigneur-Miville, Rue	Rue	Lévis		46 48 71 11	21 L/14
Monseigneur-Saintonge, Rue	Rue	Rimouski		48 26 68 33	22 C/07
Monseigneur-Vel, Parc	Parc public	Stanstead	Hatley	45 15 72 03	31 H/01
Montagnac, Rue du	Rue	Sherbrooke		45 23 72 12	31 H/08
Montagnards, Boulevard des	Boulevard	Montmorency No 1		47 03 70 54	21 M/02
Montagne, Avenue de la	Avenue	Rimouski		48 22 68 42	22 C/07
Montagne, Branche Nord de la	Ruisseau	Kamouraska		47 34 69 46	21 N/12
Montagne, Chemin de la	Chemin	Stanstead		45 15 72 03	31 H/01
Montagne, Chemin de la	Chemin	Hull		45 26 75 44	31 G/05
Montagne, Chemin de la	Chemin	Gatineau		46 16 76 03	31 K/08
Montagne, District électoral de la	Circ. élect. municipale	Québec		46 50 71 28	21 L/14
Montagne, Embranchement de la	Ruisseau	Saguenay	Bergeronnes	48 17 69 32	22 C/05
Montagne, La	Colline	Arthabaska	Tingwick	45 52 71 51	21 E/13
Montagne, La	Mont	Wolfe	Ham-Nord	45 51 71 36	21 E/13
Montagne, Lac la	Lac	Argenteuil	Montcalm	45 59 74 27	31 G/16
Montagne, Rue de la	Rue	Shefford		45 21 72 33	31 H/07
Montagne, Rue de la	Rue	Papineau		45 51 75 10	31 G/14
Montagne, Rue de la	Rue	Chicoutimi		48 23 70 35	22 D/07
Montagne à Boissé, Étang de la	Étang	Saguenay	Brest	51 30 57 10	12 P/11
Montagne-des-Chênes, La	Lieu-dit	Drummond	Simpson	45 51 72 17	31 H/16
Montagnes, Ruisseau des	Ruisseau	Frontenac	Woburn	45 14 70 53	21 E/02
Mont-Albert	Territoire non organisé	Gaspé-Ouest	La Potardière, Courcellette	48 55 66 11	22 B/16
Mont-Alexandre	Territoire non organisé	Gaspé-Est	Vondenvelden, Power	48 37 65 09	22 A/11
Mont-Apica	Territoire non organisé	Charlevoix-Ouest		47 59 71 26	21 M/14
Montauban, Rue de	Rue	Chicoutimi		48 25 71 13	22 D/06
Mont-Avalanche	Centre de ski	Argenteuil	Howard	45 58 74 21	31 G/16
Mont-Bellevue, District électoral du	Circ. élect. municipale	Sherbrooke	Ascot, Orford	45 25 71 54	21 E/05
Mont-Bleu, Boulevard du	Boulevard	Hull		45 26 75 44	31 G/05
Mont-Brome, District électoral du	Circ. élect. municipale	Brome	Brome, Granby	45 17 72 39	31 H/07
Montcalm, District électoral de	Circ. élect. municipale	Laprairie		45 23 73 30	31 H/05

NOM	ENTITÉ	DIVISION DE RECENSEMENT	CANTON	POSITION	CARTE
Montcalm, Division d'enregistrement de	Division d'enregistrement	Montcalm	Lussier	46 19 74 13	31 J/08
Montcalm, Rue	Rue	Hull		45 26 75 44	31 G/05
Montcalm, Rue	Rue	Richelieu		46 02 73 07	31 I/03
Montcalm, Rue	Rue	Lévis		46 48 71 11	21 L/14
Mont-Carmel, District électoral de	Circ. élect. municipale	Île-de-Montréal		45 34 73 36	31 H/12
Mont-Carmel, Rue de	Rue	Saint-Jean		45 05 73 22	31 H/03
Mont-Christie	Centre de ski	Terrebonne		45 54 74 12	31 G/16
Montclair, Boulevard	Boulevard	Hull		45 26 75 44	31 G/05
Mont-Élie	Territoire non organisé	Charlevoix-Est	Chauveau, Lacoste	47 56 70 21	21 M/16
Montérégie	Région administrative	Iberville		45 19 73 04	31 H/06
Mont-Fortin, District électoral du	Circ. élect. municipale	Chicoutimi	Jonquière, Chicoutimi	48 25 71 13	22 D/06
Mont-Gabriel	Hameau	Terrebonne		45 55 74 10	31 G/16
Montgomery, Baie	Baie	Argenteuil	Wentworth	45 46 74 25	31 G/16
Montgomery, Rue	Rue	Chicoutimi		48 25 71 13	22 D/06
Mont-Howard	Secteur résidentiel	Argenteuil	Howard	45 58 74 21	31 G/16
Mont-Jacob, District électoral du	Circ. élect. municipale	Chicoutimi	Jonquière, Chicoutimi	48 25 71 13	22 D/06
Mont-Louis, Rue du	Rue	Rimouski		48 22 68 42	22 C/07
Montmagny	Ville	Montmagny		46 59 70 33	21 L/15
Montmagny, District judiciaire de	District judiciaire	Montmagny		46 59 70 33	21 L/15
Montmagny, Division d'enregistrement de	Division d'enregistrement	Montmagny	Ashburton	46 52 70 25	21 L/16
Montmagny-L'Islet, Circonscription électorale de	Circ. élect. provinciale	L'Islet	Beaubien	46 59 70 09	21 L/16
Mont-Marie, Rue du	Rue	Lévis		46 48 71 11	21 L/14
Montmartre, Rue	Rue	Hull		45 26 75 44	31 G/05
Montmorency, Circonscription électorale de	Circ. élect. provinciale	Montmorency No 1		46 58 71 01	21 L/14
Montmorency, Division d'enregistrement de	Division d'enregistrement	Montmorency No 1	Cauchon	47 02 70 56	21 M/02
Montmorency, Rue	Rue	Hull		45 26 75 44	31 G/05
Mont-Olympia	Centre de ski	Terrebonne	Abercromby	45 55 74 07	31 G/16
Mont-Orford, Parc de récréation du	Parc de récréation	Sherbrooke	Orford, Stukely	45 20 72 13	31 H/08
Montpellier, Rue de	Rue	Chicoutimi		48 25 71 13	22 D/06
Montpetit, Rue	Rue	Hull		45 26 75 44	31 G/05
Montréal, District judiciaire de	District judiciaire	Île-de-Montréal		45 30 73 36	31 H/12
Montréal, Division d'enregistrement de	Division d'enregistrement	Île-de-Montréal		45 30 73 40	31 H/12
Mont-Rolland	Municipalité de village	Terrebonne	Abercromby	45 57 74 07	31 G/16
Mont-Royal, Circonscription électorale de	Circ. élect. provinciale	Île-de-Montréal		45 31 73 39	31 H/12
Mont-Royal, District électoral de	Circ. élect. municipale	Île-de-Montréal		45 30 73 36	31 H/05
Mont Rye, Lac du	Lac	Saguenay		51 46 57 18	12 P/14

NOM	ENTITÉ	DIVISION DE RECENSEMENT	CANTON	POSITION	CARTE
Mont-Saint-Bruno, Parc national du	Parc national	Chambly		45 33 73 19	31 H/11
Mont-Sainte-Anne	Secteur résidentiel	Terrebonne		45 53 74 07	31 G/16
Mont-Scotch, Camping	Terrain de camping	Richmond	Shipton	45 45 72 04	31 H/16
Mont-Soleil, District électoral du	Circ. élect. municipale	Brome	Brome, Granby	45 18 72 38	31 H/07
Mont-Sutton	Station de ski	Brome	Sutton	45 06 72 34	31 H/02
Mont-Tremblant, Parc de récréation du	Parc de récréation	Montcalm	Cousineau	46 26 74 21	31 J/08
Mont-Tremblant — Taureau, Zac	Zone d'aménagement et de cons.	Berthier	Brassard	46 41 73 55	31 I/12
Mont-Valin	Territoire non organisé	Chicoutimi	Chardon, Amos	48 37 70 48	22 D/10
Mooney, Rue	Rue	Mégantic		46 05 71 18	21 L/03
Moore's Crossing	Lieu-dit	Missisquoi		45 04 73 02	31 H/03
Morasse, Cours d'eau	Ruisseau	Abitibi	La Sarre, La Reine	48 50 79 17	32 D/14
Morasse, Lac	Lac	Portneuf	Bois	47 00 72 10	31 P/01
Moreau, Branche	Ruisseau	Abitibi	Malartic	48 04 78 10	32 D/01
Moreau, Cours d'eau	Ruisseau	Témiscamingue	Latulipe	47 24 79 01	31 M/06
Moreau, Cours d'eau	Ruisseau	Abitibi	Privat	48 38 78 45	32 D/10
Moreau, Cours d'eau	Ruisseau	Territoire-du-Nouveau-Québec	Rousseau	49 08 79 15	32 E/03
Moreau, Rue	Rue	Richelieu		46 02 73 07	31 I/03
Morel, Anse	Anse	Saguenay	Archipel-de-Blanc-Sablon	51 25 57 09	12 P/06
Morel, Cours d'eau	Ruisseau	Témiscamingue	Beauchastel	48 14 79 08	32 D/03
Morel, Cours d'eau	Ruisseau	Lac-Saint-Jean-Est	Taillon	48 41 71 52	22 D/12
Morel, Pointe à	Pointe	Saguenay	Brest	51 25 57 09	12 P/06
Morgan, Rue	Rue	Stanstead		45 08 71 48	21 E/04
Morgan's Corner	Lieu-dit	Missisquoi	Stanbridge	45 05 73 03	31 H/03
Morille, Lac	Lac	Lac-Saint-Jean-Ouest		48 19 72 43	32 A/07
Morillon, Lac du	Lac	Lac-Saint-Jean-Ouest		48 17 72 34	32 A/07
Morin, Cours d'eau	Ruisseau	Témiscamingue	Fabre	47 14 79 22	31 M/03
Morin, Cours d'eau	Ruisseau	Matapédia	Pinault	48 22 67 31	22 B/05
Morin, Cours d'eau	Ruisseau	Matapédia	Awantjish	48 34 67 45	22 B/12
Morin, Cours d'eau	Ruisseau	Abitibi	Privat	48 36 78 41	32 D/10
Morin, Cours d'eau	Ruisseau	Abitibi	Royal-Roussillon	48 45 79 11	32 D/14
Morin, Cours d'eau	Ruisseau	Abitibi	Languedoc	48 50 78 43	32 D/15
Morin, Cours d'eau	Ruisseau	Abitibi	La Reine	48 51 79 22	32 D/14
Morin, Cours d'eau	Ruisseau	Abitibi	Des Méloizes	48 56 79 29	32 D/14
Morin, Cours d'eau	Ruisseau	Abitibi	Clermont	49 00 79 10	32 D/14
Morin, Cours d'eau	Ruisseau	Territoire-du-Nouveau-Québec	Rousseau	49 05 79 10	32 E/03
Morin, Île	Îlot	Richmond	Windsor	45 35 72 01	31 H/09
Morin, Lac	Lac	Pontiac	Maine	46 38 76 16	31 K/09
Morin, Lac de la	Lac	Lac-Saint-Jean-Ouest	Albanel	48 57 72 27	32 A/16
Morin, Rue	Rue	Saint-Jean		45 05 73 22	31 H/03
Morin, Rue	Rue	Hull		45 26 75 44	31 G/05
Morin, Rue	Rue	Verchères		45 33 73 16	31 H/11
Morin, Rue	Rue	Richelieu		46 02 73 07	31 I/03
Morin, Rue	Rue	Lévis		46 48 71 11	21 L/14
Morin, Rue	Rue	Chicoutimi		48 25 71 13	22 D/06

NOM	ENTITÉ	DIVISION DE RECENSEMENT	CANTON	POSITION	CARTE
Morin, Rue	Rue	Saguenay		49 19 67 36	22 G/05
Morin, Ruisseau	Ruisseau	Frontenac	Dorset	45 51 70 53	21 E/15
Morin, Ruisseau	Ruisseau	Wolfe	Ham-Nord	45 51 71 40	21 E/13
Morin, Ruisseau	Ruisseau	Beauce	Shenley	45 59 70 40	21 E/15
Morin-Bérubé, Cours d'eau	Ruisseau	Rivière-du-Loup		47 52 69 24	21 N/14
Morin-Gauthier, Embranchement	Ruisseau	Bagot	Acton	45 42 72 38	31 H/10
Morissette, Branche	Ruisseau	Abitibi	Pouliaries, Royal-Roussillon	48 43 78 58	32 D/10
Morissette, Embranchement	Ruisseau	Chicoutimi	Tremblay	48 30 70 56	22 D/10
Moritz, Rue	Rue	Chicoutimi		48 25 71 13	22 D/06
Morne, Route du	Chemin	Frontenac		45 43 70 51	21 E/10
Morneau, Cours d'eau	Ruisseau	Saguenay	Escoumins	48 23 69 22	22 C/06
Morneau, Embranchement	Ruisseau	Abitibi	Royal-Roussillon	48 49 79 03	32 D/14
Morrison, Rue	Rue	Chicoutimi		48 25 71 13	22 D/06
Mort, Lac	Lac	Chicoutimi	Saint-Jean	48 15 70 15	22 D/01
Mort, Ruisseau	Ruisseau	Portneuf	Bois	47 05 72 08	31 P/01
Morts, Chutes	Chutes	Arthabaska	Chester	45 58 71 45	21 E/13
Morts, Cran des	Falaise	Saguenay	Brest	51 26 57 11	12 P/06
Moselle, Rue de la	Rue	Chicoutimi		48 25 71 13	22 D/06
Mouche, Lac de la	Étang	Lac-Saint-Jean-Ouest	Chabanel	48 10 72 48	32 A/02
Mouches, Pointe aux	Pointe	Saguenay		50 05 68 27	22 K/01
Mouettes, Rue des	Rue	Chicoutimi		48 25 71 13	22 D/06
Moulin, Avenue du	Avenue	Rimouski		48 22 68 42	22 C/07
Moulin, Chemin du	Chemin	Lévis		46 39 71 18	21 L/11
Moulin, Cours d'eau du	Ruisseau	Rivière-du-Loup	Denonville	47 53 69 08	21 N/14
Moulin, Cours d'eau du	Ruisseau	Chicoutimi	Dumas	48 09 70 02	22 D/01
Moulin, District électoral du	Circ. élect. municipale	Verchères		45 52 73 14	31 H/14
Moulin, Route du	Chemin	Portneuf		46 52 71 52	21 L/13
Moulin, Rue du	Rue	Saint-Jean		45 05 73 22	31 H/03
Moulin, Rue du	Rue	Papineau		45 51 75 10	31 G/14
Moulin, Rue du	Rue	Chicoutimi		48 33 71 20	22 D/11
Moulin Fontaine, Ruisseau du	Ruisseau	Témiscamingue	Baby	47 28 79 12	31 M/06
Mousse, Lac	Lac	Chicoutimi		48 54 70 46	22 D/15
Mousseau, Rue	Rue	Soulanges		45 18 74 11	31 G/08
Moussette, Boulevard	Boulevard	Hull		45 26 75 44	31 G/05
Moustique, Lac du	Lac	Chicoutimi		48 59 71 12	22 D/14
Moutonnée, Roche	Roche	Lac-Saint-Jean-Est	De l'île	48 37 71 38	22 D/12
Muck-Ford, Île	Île	Saguenay	Archipel-du-Vieux- Fort	51 23 57 47	12 P/05
Muckle, Rue	Rue	Chicoutimi		48 25 71 13	22 D/06
Mud, Lac	Lac	Argenteuil	Morin	45 54 74 15	31 G/16
Muddy, Étang	Étang	Saguenay	Brest	51 29 57 14	12 P/06
Mud Pond, Vallon	Vallée	Saguenay		51 56 57 12	12 P/14
Muet, Lac du	Lac	Chicoutimi	Aulneau	48 54 71 20	22 D/14
Muguette, Lac	Lac	Pontiac	Maine	46 36 76 14	31 K/09
Mulgrave, Chemin de	Chemin	Papineau		45 51 75 10	31 G/14
Mulligan Ferry, Chemin de	Chemin	Gatineau		46 06 75 54	31 J/04
Mulot, Lac du	Lac	Lac-Saint-Jean-Ouest	Chabanel	48 14 72 45	32 A/02
Munger, Lac	Lac	Chicoutimi	Aulneau	48 48 71 13	22 D/14
Munger, Petit lac	Lac	Chicoutimi	Aulneau	48 47 71 12	22 D/14
Munger, Rue	Rue	Chicoutimi		48 25 71 13	22 D/06
Murillo, Rue	Rue	Chicoutimi		48 25 71 13	22 D/06

NOM	ENTITÉ	DIVISION DE RECENSEMENT	CANTON	POSITION	CARTE
Murray, Rue	Rue	Hull		45 26 75 44	31 G/05
Muskrat, Lac	Lac	Saguenay	Bonne-Espérance	51 29 57 36	12 P/05
Muskrat, Lac	Lac	Saguenay	Brest	51 32 57 14	12 P/11
Mussel, Barre	Haut-fond	Saguenay	Archipel-du-Vieux- Fort	51 26 57 38	12 P/05
Mutchmore, Rue	Rue	Hull		45 26 75 44	31 G/05
Muwapu, Lac	Lac	Territoire-du-Nouveau-Québec		52 26 78 11	33 D/08
Mwakw, Lac	Lac	Territoire-du-Nouveau-Québec		54 51 74 36	33 J/15
N					
Nadeau, Cours d'eau	Ruisseau	Beauce	Tring	46 07 71 00	21 L/03
Nadeau, Cours d'eau	Ruisseau	Abitibi	Duparquet	48 33 79 18	32 D/11
Nadeau, Cours d'eau	Ruisseau	Abitibi	Pouliaries	48 41 79 04	32 D/11
Nadeau, Cours d'eau	Ruisseau	Territoire-du-Nouveau-Québec	Perron	49 01 79 20	32 E/03
Nadeau, Rue	Rue	Verchères		45 33 73 16	31 H/11
Nadeau, Rue	Rue	Mégantic		46 05 71 18	21 L/03
Nadeau, Rue	Rue	Bellechasse		46 46 70 57	21 L/15
Nadeau, Rue	Rue	Chicoutimi		48 25 71 13	22 D/06
Nadon, Cours d'eau	Ruisseau	Abitibi	Figury	48 29 78 08	32 D/08
Nadon, Cours d'eau	Ruisseau	Abitibi	Languedoc	48 43 78 48	32 D/10
Namekos, Lac	Lac	Témiscamingue	Giroux	46 48 77 55	31 K/13
Namekoses, Lac	Lac	Témiscamingue	Giroux	46 49 77 56	31 K/13
Namekusich Katato, Lac	Lac	Territoire-du-Nouveau-Québec		51 34 75 21	32 O/11
Namekusich Katato, Lac	Lac	Territoire-du-Nouveau-Québec		51 37 75 42	32 O/12
Namepi, Lac	Lac	Territoire-du-Nouveau-Québec		51 54 75 41	32 O/13
Namepi, Lac	Lac	Territoire-du-Nouveau-Québec		52 10 78 02	33 D/01
Namewakami, Lac	Lac	Territoire-du-Nouveau-Québec		52 29 78 05	33 D/08
Nancy, Rue de	Rue	Chicoutimi		48 25 71 13	22 D/06
Nantel, Montée	Montée	Papineau		45 59 74 55	31 G/15
Napierville, Division d'enregistrement de	Division d'enregistrement	Napierville	Sherrington	45 15 73 30	31 H/05
Napoléon, Cap	Colline	Argenteuil	Wentworth	45 53 74 21	31 G/16
Napoléon, Rue	Rue	Lévis		46 48 71 11	21 L/14
Napoléon, Rue	Rue	Lac-Saint-Jean-Est		48 28 71 39	22 D/05
Narcisse, Rue	Rue	Bonaventure		48 10 65 52	22 A/04
Narcisses, Rue des	Rue	Hull		45 26 75 44	31 G/05
Narrow, Chemin	Route	Stanstead		45 07 72 12	31 H/02
Narrows, Les	Passé	Richmond	Melbourne, Cleveland	45 41 72 11	31 H/09
Nasakaw, Falaise	Falaise	Territoire-du-Nouveau-Québec		54 55 74 41	33 J/15
Natashquan, Zac	Zone d'aménagement et de cons.	Saguenay	Natashquan, Mingan	50 12 61 49	12 K/04
Nations, Rue des	Rue	Richelieu		46 03 73 04	31 I/03
Natirnaalik, Île	Île	Territoire-du-Nouveau-Québec		61 19 74 40	35 G/07
Natirnaaliup Tasinga, Lac	Lac	Territoire-du-Nouveau-Québec		61 19 74 40	35 G/07
Natisitakanis, Lac	Lac	Territoire-du-Nouveau-Québec		54 54 77 50	33 K/13

NOM	ENTITÉ	DIVISION DE RECENSEMENT	CANTON	POSITION	CARTE
Natupikwaw, Lac	Lac	Territoire-du-Nouveau-Québec		54 21 77 47	33 K/05
Naud, Cours d'eau	Ruisseau	Abitibi	Cadillac, Malartic	48 17 78 14	32 D/08
Naud, Embranchement	Ruisseau	Lac-Saint-Jean-Ouest	De Meulles	48 41 72 36	32 A/10
Naud, Rue	Rue	Portneuf		46 42 71 53	21 L/12
Nazaire-Tremblay, Cours d'eau	Ruisseau	Lac-Saint-Jean-Ouest	Normandin	48 49 72 29	32 A/16
Neapokide, Pointe	Pointe	Abitibi	Palmarolle	48 43 79 18	32 D/11
Neck, Lac	Lac	Saguenay		51 38 57 07	12 P/11
Nédélec	Canton	Témiscamingue		47 40 79 25	31 M/11
Nédélec	Localité	Témiscamingue	Nédélec	47 41 79 26	31 M/11
Neiges, Petit lac des	Lac	Chicoutimi		49 06 70 47	22 E/02
Neil, Lac à	Lac	Chicoutimi		49 04 70 45	22 E/02
Nekaw, Lac	Lac	Témiscamingue	Senezergues	46 55 78 27	31 L/16
Nelligan, Circonscription électorale de	Circ. élect. provinciale	Île-de-Montréal		45 29 73 52	31 H/05
Nelson, Lac	Étang	Saguenay		48 59 69 23	22 C/14
Nelson, Rue	Rue	Portneuf		46 42 71 53	21 L/12
Nénuphar, Lac du	Étang	Lac-Saint-Jean-Ouest	Ross	48 20 72 27	32 A/08
Nénuphars, Chemin des	Chemin	Sherbrooke		45 23 72 12	31 H/08
Nénuphars, Lac aux	Lac	Lac-Saint-Jean-Ouest		48 24 72 40	32 A/07
Nepton, Cours d'eau	Ruisseau	Chicoutimi	Taché	48 38 71 34	22 D/12
Néré	Canton	Saguenay		49 20 69 00	22 F/06
Néron, Cours d'eau	Ruisseau	Lac-Saint-Jean-Ouest	Albanel	48 53 72 18	32 A/16
Nettles, Île	Île	Argenteuil	Wentworth	45 53 74 28	31 G/16
Neuf, Chemin	Chemin	Portneuf		46 42 71 53	21 L/12
Neuf, Lac du	Lac	Portneuf	Bois	47 01 72 12	31 P/01
Neuf, Petit lac du	Lac	Portneuf	Bois	47 01 72 13	31 P/01
Neuf, Pont	Pont	Richmond	Melbourne	45 40 72 09	31 H/09
Neuvième Avenue	Avenue	Mégantic		46 05 71 18	21 L/03
Neuvième Avenue	Avenue	Chicoutimi		48 20 70 52	22 D/07
Neuvième Chute	Chute	Lac-Saint-Jean-Ouest	Pelletier	48 59 72 23	32 A/16
Neuvième Dixième et Onzième Concessions, Décharge des	Ruisseau	Bagot	Acton	45 44 72 36	31 H/10
Neuvième et Dixième Rangs, Cours d'eau des	Ruisseau	Abitibi	Dalquier	48 42 78 07	32 D/09
Neuvième Rang	Chemin	Shefford		45 30 72 30	31 H/10
Neuvième Rang, Cours d'eau du	Ruisseau	Lac-Saint-Jean-Est	Signay	48 33 71 40	22 D/12
Neuvième Rue	Rue	Chicoutimi		48 22 70 52	22 D/07
Neuvième Rue Est	Rue	Mégantic		46 05 71 18	21 L/03
Neuvième Rue Ouest	Rue	Mégantic		46 05 71 18	21 L/03
Neuville, Rue de	Rue	Vaudreuil		45 23 73 57	31 H/05
Neuville-en-Ferrain, Rue de	Rue	Terrebonne		45 46 73 49	31 H/13
New Cabin, Lac	Lac	Saguenay	Brest	51 31 57 07	12 P/11
New Carlisle	Municipalité	Bonaventure	Cox	48 01 65 20	22 A/03
New Carlisle East	Localité	Bonaventure	Cox	48 01 65 18	22 A/03
New Carlisle West	Localité	Bonaventure	Cox	48 00 65 24	22 A/03
New Glasgow	Municipalité de village	Terrebonne		45 50 73 53	31 H/13
New Lismore	Lieu-dit	Gatineau	Bouchette	46 13 76 02	31 K/01
New Path, Lacs	Lacs	Saguenay	Bonne-Espérance	51 30 57 40	12 P/12
New Path, Portage	Portage	Saguenay	Bonne-Espérance	51 30 57 40	12 P/12
Newport Point	Localité	Gaspé-Est	Newport	48 17 64 43	22 A/07
New Richmond	Ville	Bonaventure	New Richmond	48 10 65 52	22 A/04
Newton, Baie	Baie	Argenteuil	Wentworth	45 46 74 25	31 G/16

NOM	ENTITÉ	DIVISION DE RECENSEMENT	CANTON	POSITION	CARTE
New York, Anse de	Anse	Saguenay	Archipel-de-Blanc-Sablon	51 22 57 12	12 P/06
New York, Anse de	Anse	Saguenay	Bonne-Espérance	51 27 57 42	12 P/05
New York, Pointe de	Pointe	Saguenay	Bonne-Espérance	51 27 57 42	12 P/05
Nezadika, Île	Île	Abitibi	Roquemaure	48 40 79 22	32 D/11
Nichikus, Lac	Lac	Territoire-du-Nouveau-Québec		52 02 78 02	33 D/01
Nichikusich Kapapahituto, Lac	Lac	Territoire-du-Nouveau-Québec		51 17 75 54	32 O/05
Nicky, Lac	Étang	Saguenay		49 03 69 09	22 F/03
Nicolas, Baie	Baie	Saguenay		50 07 68 25	22 K/01
Nicolet, Circonscription électorale de	Circ. élect. provinciale	Nicolet	Aston	46 10 72 20	31 I/01
Nicolet, Deuxième division d'enregistrement de	Division d'enregistrement	Nicolet	Aston, Bulstrode	46 06 72 22	31 I/01
Nicolet, Première division d'enregistrement de	Division d'enregistrement	Nicolet	Maddington, Blandford	46 20 72 26	31 I/08
Nicolet, Rue	Rue	Hull		45 26 75 44	31 G/05
Nidokaganitig, Île	Île	Territoire-du-Nouveau-Québec	Joutel, Poirier	49 26 78 16	32 E/08
Nigger Rapids	Lieu-dit	Gatineau	Bouchette	46 15 75 57	31 J/05
Niqituraaqiarap Tasinga, Lac	Lac	Territoire-du-Nouveau-Québec		61 49 74 45	35 G/15
Niqituraaqiaruk, Montagne	Mont	Territoire-du-Nouveau-Québec		61 50 74 43	35 G/15
Niqiturarvialuk, Montagne	Mont	Territoire-du-Nouveau-Québec		61 51 74 51	35 G/15
Nistam, Lac	Lac	Territoire-du-Nouveau-Québec		52 19 78 21	33 D/08
Nistuchun, Confluent	Confluent	Territoire-du-Nouveau-Québec		52 14 78 02	33 D/01
Niswaw Amatunimakwanuch, Lac	Lac	Territoire-du-Nouveau-Québec		54 35 77 17	33 K/11
Nitakoton Niwakwan, Lac	Lac	Témiscamingue	La Chaudière	46 52 78 17	31 L/16
Nixie, Pointe	Pointe	Saguenay		51 36 57 41	12 P/12
Nixie, Ruisseau	Ruisseau	Saguenay		51 36 57 41	12 P/12
Nobel, Chemin	Chemin	Verchères		45 34 73 12	31 H/11
Nobel, Rue	Rue	Verchères		45 33 73 16	31 H/11
Noël, Branche	Ruisseau	Abitibi	Clermont	49 00 79 13	32 E/03
Noël, Île	Île	Lac-Saint-Jean-Est	De l'Île	48 37 71 42	22 D/12
Noël, Lac	Lac	Champlain	Bisaillon	47 20 73 28	31 P/06
Noël, Rue	Rue	Hull		45 26 75 44	31 G/05
Noël, Rue	Rue	Nicolet		46 15 72 36	31 I/02
Noir, Grand lac	Lac	Chicoutimi		49 07 70 42	22 E/02
Noir, Lac	Lac	Argenteuil	Wentworth	45 52 74 18	31 G/16
Noir, Petit lac	Lac	Chicoutimi		49 05 70 43	22 E/02
Noir, Pont	Pont	Portneuf		46 54 71 51	21 L/13
Noir, Ruisseau	Ruisseau	Portneuf	Colbert	46 55 72 00	21 L/13
Noir, Ruisseau	Ruisseau	Saguenay	Escoumins	48 21 69 25	22 C/06
Noir, Ruisseau	Ruisseau	Chicoutimi	Taché	48 39 71 32	22 D/12
Noire, Montagne	Mont	Frontenac	Woburn	45 21 70 50	21 E/07
Noire, Montagne	Mont	Compton	Ditton	45 26 71 11	21 E/06
Noire, Rivière	Rivière	Lac-Saint-Jean-Ouest	Dablon	48 20 72 13	32 A/08
Noireau, Rue	Rue	Richelieu		46 02 73 07	31 I/03
Noisetiers, Rue des	Rue	Hull		45 26 75 44	31 G/05
Nolet, Chemin	Chemin	Bellechasse		46 41 70 27	21 L/09
Nolet, Cours d'eau	Ruisseau	Abitibi	Duparquet, Hébécourt	48 33 79 18	32 D/11
Nolin, Branche	Ruisseau	Abitibi	Destor	48 27 78 53	32 D/07
Nolin, Cours d'eau	Ruisseau	Arthabaska	Tingwick	45 56 71 50	21 E/13
Noranda	Ville	Témiscamingue	Rouyn	48 15 79 02	32 D/03
Nord, Embranchement	Ruisseau	Lac-Saint-Jean-Est	Taillon	48 43 71 50	22 D/12

NOM	ENTITÉ	DIVISION DE RECENSEMENT	CANTON	POSITION	CARTE
Nord, Rue	Rue	Shefford		45 21 72 33	31 H/07
Nord-Est, Lac du	Lac	Saguenay	Chevalier	51 31 57 51	12 P/12
Nord-Est, Rivière du	Rivière	Saguenay		51 49 57 27	12 P/14
Nord-Est, Ruisseau du	Ruisseau	Saguenay	Chevalier	51 31 57 53	12 P/12
Nord-Ouest, Baie du	Baie	Saguenay	Brest	51 29 57 07	12 P/06
Nord-Ouest, Rapides du	Rapides	Saguenay		51 52 57 26	12 P/14
Nord-Ouest, Rivière du	Rivière	Saguenay		51 52 57 26	12 P/14
Noreau, Pont de la	Pont	Portneuf		46 43 71 51	21 L/12
Noreau, Rue	Rue	Portneuf		46 40 71 47	21 L/12
Normand, Rue	Rue	Hull		45 26 75 44	31 G/05
Normandie, Rue de	Rue	Hull		45 26 75 44	31 G/05
Normandie, Rue de	Rue	Verchères		45 33 73 16	31 H/11
Normandie, Rue de	Rue	Lac-Saint-Jean-Est		48 28 71 39	22 D/05
Normandie, Ruelle de	Ruelle	Chicoutimi		48 25 71 13	22 D/06
Norris, Rue	Rue	Shefford		45 21 72 33	31 H/07
North Hatley	Municipalité de village	Stanstead	Hatley	45 17 71 58	21 E/05
North Hatley, Chemin de	Chemin	Stanstead		45 15 72 03	31 H/01
North Stukely	Lieu-dit	Shefford	Stukely	45 24 72 20	31 H/08
Norton, Rue	Rue	Stanstead		45 08 71 48	21 E/04
Notre-Dame, Mont	Mont	Compton	Ditton, Chesham	45 26 71 09	21 E/06
Notre-Dame, Rue	Rue	Hull		45 26 75 44	31 G/05
Notre-Dame, Rue	Rue	Frontenac		45 38 71 02	21 E/11
Notre-Dame, Rue	Rue	Yamaska		46 04 72 50	31 I/02
Notre-Dame, Rue	Rue	Nicolet		46 15 72 36	31 I/02
Notre-Dame, Rue	Rue	Portneuf		46 40 71 47	21 L/12
Notre-Dame, Rue	Rue	Portneuf		46 42 71 53	21 L/12
Notre-Dame, Rue	Rue	Lévis		46 48 71 11	21 L/14
Notre-Dame, Rue	Rue	L'Islet		47 08 70 22	21 M/01
Notre-Dame, Rue	Rue	Chicoutimi		48 20 70 52	22 D/07
Notre-Dame, Rue	Rue	Chicoutimi		48 25 71 13	22 D/06
Notre-Dame-de-Grâce,	Circ. élect.	Île-de-Montréal		45 27 73 39	31 H/05
Circonscription électorale de	provinciale				
Notre-Dame-de-Grâce, District	Circ. élect.	Île-de-Montréal		45 28 73 38	31 H/05
électoral de	municipale				
Notre-Dame-du-Laus, Chemin de	Chemin	Gatineau		46 06 75 54	31 J/04
Notre-Dame Est, Rue	Rue	Rivière-du-Loup		48 07 69 10	22 C/03
Notre-Dame Nord, Rue	Rue	Mégantic		46 05 71 18	21 L/03
Notre-Dame Ouest, Rue	Rue	Rivière-du-Loup		48 07 69 10	22 C/03
Notre-Dame Sud, Rue	Rue	Mégantic		46 05 71 18	21 L/03
Noyers, Rue des	Rue	Stanstead		45 15 72 03	31 H/01
Numerous, Lac	Lac	Saguenay		51 51 57 10	12 P/14
Nunaturliq, Camp	Camp saisonnier	Territoire-du-Nouveau-Québec		61 16 74 12	35 G/08
Nutamawanan, Lac	Lac	Territoire-du-Nouveau-Québec		54 10 74 12	33 J/01
Nutamawanan, Lac	Lac	Territoire-du-Nouveau-Québec		54 29 74 34	33 J/07
Nutamawananis, Lac	Lac	Territoire-du-Nouveau-Québec		54 28 74 31	33 J/07
Nutamuwananis, Lac	Lac	Territoire-du-Nouveau-Québec		54 12 75 18	33 J/03
Nutapuswananis, Lac	Lac	Territoire-du-Nouveau-Québec		52 32 78 00	33 D/09
Nutillilik, Lac	Lac	Territoire-du-Nouveau-Québec		61 52 74 55	35 G/15
Nutt's Corners	Lieu-dit	Missisquoi		45 03 73 12	31 H/03
Nuvuliup Katinninga, Confluent	Confluent	Territoire-du-Nouveau-Québec		61 28 74 16	35 G/08
Nwati, Lac	Lac	Territoire-du-Nouveau-Québec		54 48 74 41	33 J/15
Nymark, Lac à	Lac	Terrebonne		45 53 74 09	31 G/16

NOM	ENTITÉ	DIVISION DE RECENSEMENT	CANTON	POSITION	CARTE
O					
Obadawga, Butte	Butte	Abitibi	Clermont	49 00 79 10	32 D/14
Obedjiwan	Territoire non organisé	Abitibi	Toussaint, Myrand	48 40 74 56	32 B/10
Obinaga, Pointe	Pointe	Abitibi	Roquemaure	48 39 79 30	32 D/11
Octave, Lac	Lac	Champlain	Bisaillon	47 20 73 27	31 P/06
Octave, Rue	Rue	Chicoutimi		48 25 71 13	22 D/06
Octave-Crémazie, District électoral d'	Circ. élect. municipale	Île-de-Montréal		45 33 73 37	31 H/12
Odilon, Embranchement	Ruisseau	Lac-Saint-Jean-Ouest	Dufferin	48 47 72 43	32 A/15
Oeil-du-Nord	Territoire non organisé	Abitibi	Duprat, Montbray	48 22 79 18	32 D/06
Oeillets, Rue des	Rue	Stanstead		45 08 71 48	21 E/04
Ogascanane, Zac	Zone d'aménagement et de cons.	Témiscamingue	Guillet, Clérion	47 23 78 42	31 M/07
Ohm, Rue	Rue	Chicoutimi		48 25 71 13	22 D/06
Ohutak, Lac	Lac	Territoire-du-Nouveau-Québec		61 19 75 55	35 G/05
Oie, Lac de l'	Lac	Charlevoix-Ouest		47 49 70 37	21 M/15
Oies, Île aux	Îlot	Lac-Saint-Jean-Est	Signay	48 33 71 46	22 D/12
Oies, Lac aux	Lac	Chicoutimi		49 04 70 37	22 E/02
Oiseau-Bleu, Camping de l'	Terrain de camping	Arthabaska	Tingwick	45 48 71 55	21 E/13
Oiseaux, Lac des	Étang	Lac-Saint-Jean-Ouest	Chabanel	48 13 72 50	32 A/02
Oisillons, Lac des	Lac	Lac-Saint-Jean-Ouest	Chabanel	48 15 72 37	32 A/02
Oka, Chemin d'	Route	Deux-Montagnes		45 32 74 00	31 G/09
Okas, Baie	Baie	Témiscamingue	Reclus	46 47 78 54	31 L/15
Old Bollen, Anse	Anse	Saguenay	Marsal	51 27 57 54	12 P/05
Old Cabin, Étang	Lac	Saguenay	Brest	51 30 57 07	12 P/06
Old Cabin, Lac	Lac	Saguenay		51 38 57 26	12 P/11
Old Chelsea	Localité	Gatineau	Hull	45 30 75 49	31 G/12
Old Ferry, Chemin	Chemin	Bonaventure		48 10 65 52	22 A/04
Old Fort Bay	Bureau de poste	Saguenay	Pontchartrain	51 26 57 49	12 P/05
Old Harry	Localité	Îles-de-la-Madeleine		47 34 61 29	11 N/11
Old-Will, Fosse	Fosse à saumon	Saguenay		51 49 57 46	12 P/13
Olier, Camp	Camp de vacances	Terrebonne		45 50 74 10	31 G/16
Oliva, Embranchement	Ruisseau	Abitibi	La Reine	48 50 79 24	32 D/14
Oliva, Lac	Lac	Chicoutimi		48 50 70 46	22 D/15
Oliver Corner	Hameau	Stanstead	Magog	45 12 72 13	31 H/01
Olivier, Rue	Rue	Lévis		46 39 71 18	21 L/11
Oliviers, Rue des	Rue	Hull		45 26 75 44	31 G/05
Olympique, Rue	Rue	Richelieu		46 02 73 07	31 I/03
Ombilic, Rivière	Rivière	Territoire-du-Nouveau-Québec		61 39 74 40	35 G/10
Ombre de Fontaine, Lac	Lac	Québec	Papin	47 57 73 01	31 P/14
O'Meara, Rue	Rue	Mégantic		46 05 71 18	21 L/03
Omer-Perreault, Parc	Parc public	Labelle		46 09 74 42	31 J/02

NOM	ENTITÉ	DIVISION DE RECENSEMENT	CANTON	POSITION	CARTE
O'Neil, Cours d'eau	Ruisseau	Abitibi	Berry	48 50 78 16	32 D/16
Onslow, District électoral d'	Circ. élect. municipale	Pontiac	Onslow, Eardley	45 37 76 10	31 F/09
Onzième Avenue	Avenue	Mégantic		46 05 71 18	21 L/03
Onzième Chute	Chute	Lac-Saint-Jean-Ouest		49 01 72 29	32 H/01
Onzième Rang	Chemin	Shefford		45 30 72 30	31 H/10
Onzième Rang	Chemin	Bagot		45 39 72 41	31 H/10
Onzième Rue	Rue	Mégantic		46 05 71 18	21 L/03
Opackoteak, Passe	Passe	Témiscamingue	Atwater	46 58 78 50	31 L/15
Opale, Lac de l'	Lac	Lac-Saint-Jean-Ouest		48 24 72 47	32 A/07
Opatciwanak, Passe	Passe	Témiscamingue	Duhamel	47 17 79 28	31 M/06
Orchard, Rue	Rue	Shefford		45 21 72 33	31 H/07
Orchidées, Rue des	Rue	Mégantic		46 05 71 18	21 L/03
Orcutt, Rue	Rue	Stanstead		45 08 71 48	21 E/04
Ordéon, Lac	Étang	Saguenay		49 01 69 24	22 F/03
Orford	Village	Sherbrooke	Orford	45 19 72 10	31 H/08
Orford, Circonscription électorale d'	Circ. élect. provinciale	Stanstead	Hatley	45 14 72 01	31 H/01
Orford-sur-le-Lac, Chemin d'	Chemin	Brome		45 18 72 19	31 H/08
Original, Lac	Étang	Saguenay		48 56 69 38	22 C/13
Original, Lac à l'	Lac	Portneuf	Colbert	46 57 71 58	21 L/13
Original, Lac à l'	Lac	Portneuf	Bois	47 05 72 05	31 P/01
Original, Lac à l'	Lac	Lac-Saint-Jean-Ouest	Mornay	49 16 73 12	32 H/06
Original, Lac de l'	Lac	Chicoutimi		49 12 70 46	22 E/02
Original, Petit lac à l'	Lac	Chicoutimi		49 12 70 45	22 E/02
Orioles, Rue des	Rue	Sherbrooke		45 23 72 12	31 H/08
Orme, Avenue de l'	Avenue	Rimouski		48 32 68 05	22 C/09
Ormeaux, Rue des	Rue	Vaudreuil		45 23 73 57	31 H/05
Ormes, Rue des	Rue	Soulanges		45 18 74 23	31 G/08
Ormes, Rue des	Rue	Hull		45 26 75 44	31 G/05
Ormes, Rue des	Rue	Verchères		45 51 73 14	31 H/14
Ormes, Rue des	Rue	Mégantic		46 05 71 18	21 L/03
Ormes, Rue des	Rue	Lévis		46 39 71 18	21 L/11
Ormes, Rue des	Rue	Chicoutimi		48 20 70 52	22 D/07
Ormes, Rue des	Rue	Chicoutimi		48 25 71 13	22 D/06
Oscar, Ruisseau chez	Ruisseau	Lac-Saint-Jean-Ouest	Métabetchouan	48 22 72 02	32 A/08
Oscar-Goulet, Impasse	Cul-de-sac	Hull		45 26 75 44	31 G/05
Ottawa, Rue d'	Rue	Stanstead		45 08 71 48	21 E/04
Otter, Lac	Lac	Saguenay		51 42 57 29	12 P/11
Otterburn Park	Ville	Rouville		45 32 73 13	31 H/11
Otter Rub, Pointe	Pointe	Saguenay	Chevalier	51 31 57 43	12 P/12
Ouananiche, Ruisseau	Ruisseau	Lac-Saint-Jean-Ouest	Roberval	48 28 72 11	32 A/08
Ouaouaron, Lac du	Lac	Lac-Saint-Jean-Ouest	Chabanel	48 13 72 48	32 A/02
Oublié, Lac	Lac	Saguenay		48 56 69 16	22 C/14
Ouellet, Branche	Ruisseau	Kamouraska		47 38 69 40	21 N/12
Ouellet, Branche	Ruisseau	Rivière-du-Loup	Raudot	47 55 68 52	21 N/15
Ouellet, Branche	Ruisseau	Rivière-du-Loup	Denonville	47 58 69 12	21 N/14
Ouellet, Branche	Ruisseau	Lac-Saint-Jean-Ouest	Ashuapmushuan	48 32 72 25	32 A/09
Ouellet, Branche	Ruisseau	Lac-Saint-Jean-Ouest	Dolbeau	48 54 72 05	32 A/16
Ouellet, Cours d'eau	Ruisseau	Kamouraska	Ixworth	47 20 69 56	21 N/05
Ouellet, Cours d'eau	Ruisseau	Kamouraska		47 29 69 55	21 N/05
Ouellet, Cours d'eau	Ruisseau	Kamouraska		47 32 69 52	21 N/12
Ouellet, Cours d'eau	Ruisseau	Rimouski		48 10 69 02	22 C/03

NOM	ENTITÉ	DIVISION DE RECENSEMENT	CANTON	POSITION	CARTE
Ouellet, Cours d'eau	Ruisseau	Matapédia		48 24 67 29	22 B/06
Ouellet, Cours d'eau	Ruisseau	Lac-Saint-Jean-Est	Taillon	48 39 71 51	22 D/12
Ouellet, Cours d'eau	Ruisseau	Abitibi	La Sarre, Clermont	48 51 79 08	32 D/14
Ouellet, Cours d'eau	Ruisseau	Territoire-du-Nouveau-Québec	Rousseau	49 06 79 15	32 E/03
Ouellet, Rue	Rue	L'Islet		47 08 70 22	21 M/01
Ouellet, Rue	Rue	Chicoutimi		48 25 71 13	22 D/06
Ouellet, Ruisseau	Ruisseau	Chicoutimi	Simard	48 30 71 07	22 D/06
Ouellet Est, Boulevard	Boulevard	Mégantic		46 05 71 18	21 L/03
Ouellet Ouest, Boulevard	Boulevard	Mégantic		46 05 71 18	21 L/03
Ouellette, Cours d'eau	Ruisseau	Abitibi	La Motte	48 19 78 00	32 D/08
Ouellette, Lac à	Lac	Témiscamingue	La Chaudière	46 58 78 19	31 L/16
Ouest, Embranchement	Ruisseau	Lac-Saint-Jean-Est	Taillon	48 42 71 50	22 D/12
Ouest, Passe de l'	Passe	Saguenay	Pontchartrain	51 27 57 55	12 P/05
Ouest, Pointe	Pointe	Saguenay	Chevalier	51 28 57 43	12 P/05
Ouest, Pointe de l'	Pointe	Saguenay	Chevalier	51 28 57 51	12 P/05
Ouest de l'Île au Bois, Pointe de l'	Pointe	Saguenay	Archipel-de-Blanc-Sablon	51 24 57 09	12 P/06
Ouiatchouan, Chute	Chute	Lac-Saint-Jean-Ouest	Charlevoix	48 26 72 10	32 A/08
Ouiatchouan, Lac	Lac	Lac-Saint-Jean-Ouest	Dablon	48 16 72 11	32 A/08
Ouiatchouan, Rivière	Rivière	Lac-Saint-Jean-Ouest	Charlevoix	48 27 72 10	32 A/08
Ouitouche, Lac	Lac	Lac-Saint-Jean-Ouest	Girard	48 59 72 29	32 A/16
Ours, Lac à l'	Lac	Portneuf	Bois	47 05 72 07	31 P/01
Ours, Lac à l'	Lac	Lac-Saint-Jean-Ouest	Mornay	49 16 73 11	32 H/06
Ours, Lac des	Lac	Saguenay	Laval	48 50 69 11	22 C/14
Ours, Montagne de l'	Mont	Frontenac	Chesham	45 22 71 00	21 E/06
Ours, Petit lac à l'	Lac	Portneuf	Bois	47 05 72 06	31 P/01
Outaouais	Région administrative	Pontiac	Church	46 16 76 19	31 K/08
Outardes, District électoral des	Circ. élect. municipale	Chicoutimi	Harvey	48 28 70 56	22 D/07
Outardes, Lac aux	Lac artificiel	Frontenac	Chesham	45 23 71 00	21 E/07
Outardes, Rue des	Rue	Chicoutimi		48 25 71 13	22 D/06
Outremont, Circonscription électorale d'	Circ. élect. provinciale	Île-de-Montréal		45 31 73 37	31 H/12
Outside Grange, Étang	Étang	Saguenay	Brest	51 27 57 08	12 P/06
Oven, Anse	Anse	Saguenay	Archipel-de-Blanc-Sablon	51 23 57 07	12 P/06
Owen, Anse	Anse	Saguenay	Archipel-du-Vieux-Fort	51 21 57 48	12 P/05
P					
P, Lac en	Lac	Argenteuil	Wentworth	45 51 74 21	31 G/16
Pabos Mills	Municipalité	Gaspé-Est		48 18 64 42	22 A/07
Pachistiwakanis, Lac	Lac	Territoire-du-Nouveau-Québec		54 23 75 50	33 J/05
Padoue	Municipalité	Matapédia	Cabot	48 35 67 59	22 B/12
Pagé, Cours d'eau	Ruisseau	Abitibi	Languedoc	48 48 78 49	32 D/15
Pagé, Rue	Rue	Verchères		45 51 73 14	31 H/14

NOM	ENTITÉ	DIVISION DE RECENSEMENT	CANTON	POSITION	CARTE
Pageau, Branche	Ruisseau	Abitibi	Clermont	48 53 79 10	32 D/14
Pagidahagan, Rapide	Rapide	Territoire-du-Nouveau-Québec	Bapst	49 46 78 34	32 E/15
Païement, Branche	Ruisseau	Abitibi	Clermont, Rousseau	49 00 79 12	32 E/03
Painchaud, Cours d'eau	Ruisseau	Lac-Saint-Jean-Ouest	Normandin	48 50 72 25	32 A/16
Paix, Rue de la	Rue	Bonaventure		48 06 66 08	22 B/01
Pakuchiskw, Colline	Colline	Territoire-du-Nouveau-Québec		51 24 75 47	32 O/05
Pakuchiskw, Ruisseau	Ruisseau	Territoire-du-Nouveau-Québec		51 28 75 48	32 O/05
Palardy, District électoral de	Circ. élect. municipale	Verchères		45 51 73 14	31 H/14
Palardy, Rue	Rue	Verchères		45 51 73 14	31 H/14
Pampalon, Rue	Rue	Lévis		46 48 71 11	21 L/14
Pampichaw, Lac	Lac	Territoire-du-Nouveau-Québec		54 34 74 26	33 J/09
Panet, Rue	Rue	Chicoutimi		48 25 71 13	22 D/06
Panorama, District électoral du	Circ. élect. municipale	Chicoutimi	Harvey	48 28 70 53	22 D/07
Pants, Lacs	Lacs	Saguenay		51 49 57 12	12 P/14
Papawokatig, Île	Île	Territoire-du-Nouveau-Québec	Montgolfier	49 36 78 30	32 E/10
Papillon, Lac	Lac	Argenteuil	Wentworth	45 50 74 23	31 G/16
Papillon, Lac	Lac	Lac-Saint-Jean-Ouest		48 24 72 40	32 A/07
Papillon, Rue	Rue	Portneuf		46 40 71 47	21 L/12
Papin, Rue	Rue	Verchères		45 51 73 14	31 H/14
Papineau, Circonscription électorale de	Circ. élect. provinciale	Papineau	Mulgrave, Papineau	45 48 75 18	31 G/14
Papineau, Division d'enregistrement de	Division d'enregistrement	Papineau	Portland, Papineau	45 48 75 18	31 G/14
Papineau, Rue	Rue	Hull		45 26 75 44	31 G/05
Papineau, Rue	Rue	Verchères		45 33 73 16	31 H/11
Papineau, Rue	Rue	Papineau		45 53 75 03	31 G/14
Papineau, Rue	Rue	Chicoutimi		48 25 71 13	22 D/06
Papineau-Labelle, Réserve faunique de	Réserve faunique	Papineau	Rocheblave, Papineau	46 10 75 19	31 J/03
Papitci, Île	Île	Abitibi	Roquemaure	48 42 79 18	32 D/11
Paputatin, Rapides	Rapides	Territoire-du-Nouveau-Québec		54 10 74 37	33 J/02
Paquet, Cours d'eau	Ruisseau	Abitibi	Poulieries	48 38 79 03	32 D/11
Paquet, Rue	Rue	Beauce		45 56 70 29	21 E/16
Paquet, Rue	Rue	Lévis		46 48 71 11	21 L/14
Paquet, Rue	Rue	Chicoutimi		48 06 70 50	22 D/02
Paquette, Cours d'eau	Ruisseau	Témiscamingue	Desandrouins	47 55 79 15	31 M/14
Paquette, Cours d'eau	Ruisseau	Territoire-du-Nouveau-Québec	Rousseau	49 08 79 15	32 E/03
Paquette, Embranchement	Ruisseau	Abitibi	Clermont	48 56 79 17	32 D/14
Paquette, Lac	Lac	Terrebonne		45 52 74 06	31 G/16
Paquin, Chemin	Chemin	Gatineau		46 06 75 54	31 J/04
Paquin, Cours d'eau	Ruisseau	Témiscamingue	Guigues	47 31 79 25	31 M/11
Paquin, Cours d'eau	Ruisseau	Abitibi	Palmarolle	48 40 79 12	32 D/11
Paquin, Cours d'eau	Ruisseau	Abitibi	Royal-Roussillon	48 46 78 58	32 D/15
Paquin, Cours d'eau	Ruisseau	Abitibi	La Reine	48 49 79 21	32 D/14
Paquin, Rue	Rue	Deux-Montagnes		45 32 74 00	31 G/09
Paquin, Rue	Rue	Portneuf		46 42 71 53	21 L/12
Paradis, Cours d'eau	Ruisseau	Lac-Saint-Jean-Ouest	Roberval	48 31 72 14	32 A/09
Paradis, Cours d'eau	Ruisseau	Lac-Saint-Jean-Ouest	Ashuapmushuan	48 32 72 25	32 A/09
Paradis, Cours d'eau	Ruisseau	Abitibi	Palmarolle	48 35 79 10	32 D/11
Paradis, Cours d'eau	Ruisseau	Abitibi	Roquemaure	48 36 79 24	32 D/11

NOM	ENTITÉ	DIVISION DE RECENSEMENT	CANTON	POSITION	CARTE
Paradis, Cours d'eau	Ruisseau	Lac-Saint-Jean-Ouest	De Meulles	48 42 72 37	32 A/10
Paradis, Rue	Rue	Lévis		46 39 71 18	21 L/11
Paradis, Rue	Rue	Portneuf		46 42 71 53	21 L/12
Parc, Avenue du	Avenue	Shefford		45 21 72 33	31 H/07
Parc, Avenue du	Avenue	Hull		45 26 75 44	31 G/05
Parc, Avenue du	Avenue	Chicoutimi		48 20 70 52	22 D/07
Parc, Chemin du	Chemin	Abitibi		48 27 78 57	32 D/07
Parc, District électoral du	Circ. élect. municipale	Verchères		45 33 73 13	31 H/11
Parc, Rue du	Rue	Deux-Montagnes		45 32 74 00	31 G/09
Parc, Rue du	Rue	Verchères		45 34 73 12	31 H/11
Parc, Rue du	Rue	Papineau		45 51 75 10	31 G/14
Parc, Rue du	Rue	Papineau		45 59 74 55	31 G/15
Parc, Rue du	Rue	Mégantic		46 05 71 18	21 L/03
Parc, Rue du	Rue	Lévis		46 39 71 18	21 L/11
Parc, Rue du	Rue	Lévis		46 48 71 11	21 L/14
Parc, Rue du	Rue	Lac-Saint-Jean-Est		48 28 71 39	22 D/05
Parc, Rue du	Rue	Matapédia		48 34 67 41	22 B/12
Parc-Central, Camping du	Terrain de camping	Drummond	Kingsey	45 48 72 13	31 H/16
Parc-Extension, District électoral de	Circ. élect. municipale	Île-de-Montréal		45 32 73 38	31 H/12
Parc-Gagné, Rue du	Rue	Portneuf		46 40 71 47	21 L/12
Parc-Industriel, Rue du	Rue	Chicoutimi		48 25 71 13	22 D/06
Parc-Jacques-Cartier, District électoral du	Circ. élect. municipale	Sherbrooke	Ascot, Orford	45 25 71 54	21 E/05
Parc-Victoria, District électoral du	Circ. élect. municipale	Sherbrooke	Ascot, Orford	45 25 71 54	21 E/05
Pardiac, Chemin	Chemin	Bonaventure		48 10 65 52	22 A/04
Paré, Cours d'eau	Ruisseau	Beauce	Broughton	46 13 71 03	21 L/03
Paré, Cours d'eau	Ruisseau	Témiscamingue	Nédélec	47 42 79 26	31 M/11
Paré, Cours d'eau	Ruisseau	Rivière-du-Loup	Demers	47 50 69 09	21 N/14
Paré, Cours d'eau	Ruisseau	Abitibi	Dufresnoy	48 20 79 02	32 D/06
Paré, Rue	Rue	Chicoutimi		48 25 71 13	22 D/06
Paré, Rue	Rue	Lac-Saint-Jean-Est		48 28 71 39	22 D/05
Paré, Rue	Rue	Lac-Saint-Jean-Ouest		49 00 72 33	32 A/15
Paré, Ruisseau	Ruisseau	Wolfe	Weedon	45 39 71 30	21 E/12
Parent, Cours d'eau	Ruisseau	Témiscamingue	Latulipe	47 33 78 57	31 M/10
Parent, Cours d'eau	Ruisseau	Lac-Saint-Jean-Ouest	Parent	48 45 72 25	32 A/16
Parent, Embranchement	Ruisseau	Lac-Saint-Jean-Ouest	Ouiatchouan	48 29 72 23	32 A/08
Parent, Mont	Colline	Saguenay	Brest	51 25 57 10	12 P/06
Parent, Rue	Rue	Verchères		45 33 73 16	31 H/11
Parenteau Est, Rue	Rue	Nicolet		46 15 72 36	31 I/02
Parenteau Ouest, Rue	Rue	Nicolet		46 15 72 36	31 I/02
Parker, Chemin	Chemin	Gatineau		46 06 75 54	31 J/04
Parker, Ruisseau	Ruisseau	Saguenay	Bonne-Espérance	51 30 57 40	12 P/12
Parks, Rue	Rue	Chicoutimi		48 25 71 13	22 D/06
Partridge, Lac	Lac	Saguenay		51 37 57 57	12 P/12
Partridge Ponds Ground	Lieu-dit	Saguenay		51 39 57 58	12 P/12
Parulines, Rue des	Rue	Sherbrooke		45 23 72 12	31 H/08
Parulines, Rue des	Rue	Hull		45 26 75 44	31 G/05
Parulines, Rue des	Rue	Verchères		45 51 73 14	31 H/14
Pascal-Comeau, Rue	Rue	Saguenay		49 19 67 36	22 G/05

NOM	ENTITÉ	DIVISION DE RECENSEMENT	CANTON	POSITION	CARTE
Pas de Fond, Chute	Chute	Arthabaska	Chester	45 56 71 47	21 E/13
Pas de Fond, Lac	Lac	Lac-Saint-Jean-Est	Taillon	48 46 71 46	22 D/13
Pasha, Baie	Baie	Champlain	Lapeyrière	47 15 72 20	31 P/01
Passage, Côte du	Côte	Lévis		46 48 71 11	21 L/14
Passe, Lac de la	Lac artificiel	Frontenac	Chesham	45 22 71 00	21 E/06
Passe du Lac, La	Passe	Lac-Saint-Jean-Est	De l'Île	48 37 71 46	22 D/12
Passereaux, Rue des	Rue	Chicoutimi		48 25 71 13	22 D/06
Pastapischinikin, Rapides	Rapides	Territoire-du-Nouveau-Québec		54 58 77 01	33 K/14
Pasteur, Rue	Rue	Chicoutimi		48 25 71 13	22 D/06
Pat, Rivière à	Ruisseau	Arthabaska	Simpson	45 58 72 14	31 H/16
Patapédia, Rue de	Rue	Bonaventure		48 10 65 52	22 A/04
Patenaude, Rue	Rue	Iberville		45 08 73 13	31 H/03
Patenaude, Rue	Rue	Shefford		45 29 72 45	31 H/07
Patoine, Cours d'eau	Ruisseau	Témiscamingue	Nédélec	47 38 79 30	31 M/11
Patrice, Avenue	Avenue	Bellechasse		46 46 70 57	21 L/15
Patrick, Lac	Lac	Lac-Saint-Jean-Ouest	Lauberivière	49 16 72 57	32 H/07
Patrickton, Route de	Chemin	Bonaventure		48 15 65 55	22 A/05
Patriotes, Chemin des	Chemin	Saint-Hyacinthe		45 41 73 11	31 H/11
Patton, Côte	Côte	Lévis		46 48 71 11	21 L/14
Patukami, Colline	Colline	Territoire-du-Nouveau-Québec		54 16 75 59	33 J/05
Paugan Falls	Hameau	Gatineau	Low	45 48 75 56	31 G/13
Paul, Cours d'eau	Ruisseau	Compton	Ditton	45 25 71 15	21 E/06
Paul, Lac	Lac	Champlain	Hackett	47 06 72 32	31 P/02
Paul, Lac	Lac	Champlain	Bisaillon	47 19 73 27	31 P/06
Paul, Lac des	Lac	Lac-Saint-Jean-Ouest	Chomedey	49 00 73 03	32 H/03
Paul, Rue	Rue	Richelieu		46 03 73 04	31 I/03
Paul, Ruisseau à	Ruisseau	Chicoutimi	Simard	48 28 71 11	22 D/06
Paul-Émile, Lac à	Lac	Lac-Saint-Jean-Ouest	Albanel	48 55 72 27	32 A/16
Pauline, Rue	Rue	Soulanges		45 18 74 11	31 G/08
Paul-Martin, Cours d'eau	Ruisseau	Rivière-du-Loup	Denonville	47 58 69 11	21 N/14
Paul-Simard, Cours d'eau	Ruisseau	Saguenay	Alberf	48 13 69 52	22 C/04
Paul-Vallée, Lacs à	Lacs artificiels	Compton	Newport	45 19 71 26	21 E/06
Pauvre, Ruisseau	Ruisseau	Lac-Saint-Jean-Ouest	Dolbeau, Proulx	48 54 72 03	32 A/16
Pavillon, Chemin du	Chemin	Papineau		45 59 74 55	31 G/15
Pavillon, Rue du	Rue	Verchères		45 34 73 12	31 H/11
Pearson, Branche	Ruisseau	Abitibi	Clermont, Rousseau	49 00 79 13	32 E/03
Pêches d'Automne, Île des	Île	Saguenay	Archipel-du-Vieux- Fort	51 21 57 48	12 P/05
Pêches d'Automne, Pointe des	Pointe	Saguenay	Archipel-du-Vieux- Fort	51 21 57 48	12 P/05
Pêcheurs, Rue des	Rue	Saguenay		50 18 64 20	22 I/08
Pednault, Étang à	Étang	Lac-Saint-Jean-Ouest	Milot	48 53 71 51	22 D/13
Pedneault, Branche	Ruisseau	Lac-Saint-Jean-Ouest	Dalmas	48 48 71 57	22 D/13
Pedneault, Cours d'eau	Ruisseau	Chicoutimi	Bourget	48 34 71 21	22 D/11
Pedneault, Rue	Rue	Chicoutimi		48 25 71 13	22 D/06
Pedneault, Rue	Rue	Chicoutimi		48 33 71 20	22 D/11
Peinture, Pont de la	Pont	Lac-Saint-Jean-Ouest	Dolbeau	48 47 72 07	32 A/16
Peinture, Ruisseau à la	Ruisseau	Lac-Saint-Jean-Ouest	Dolbeau	48 46 72 06	32 A/16
Pékan, Lac	Lac	Argenteuil	Howard	45 56 74 23	31 G/16
Pélican, Lac du	Lac	Charlevoix-Ouest		47 51 70 40	21 M/15
Pélicans, Rue des	Rue	Chicoutimi		48 25 71 13	22 D/06
Pelland, Cours d'eau	Ruisseau	Abitibi	Dufresnoy	48 27 79 02	32 D/06

NOM	ENTITÉ	DIVISION DE RECENSEMENT	CANTON	POSITION	CARTE
Pellerin, Branche	Ruisseau	Témiscamingue	Mazenod	47 08 79 22	31 M/03
Pellerin, Cours d'eau	Ruisseau	Témiscamingue	Fabre	47 14 79 24	31 M/03
Pellerin, Cours d'eau	Ruisseau	Témiscamingue	Beauchastel	48 12 79 13	32 D/03
Pelletier, Branche	Ruisseau	Kamouraska		47 25 70 02	21 M/08
Pelletier, Cours d'eau	Ruisseau	Rivière-du-Loup		47 48 69 32	21 N/13
Pelletier, Cours d'eau	Ruisseau	Abitibi	Palmarolle	48 35 79 10	32 D/11
Pelletier, Cours d'eau	Ruisseau	Abitibi	Poularies	48 38 78 59	32 D/10
Pelletier, Cours d'eau	Ruisseau	Abitibi	Languedoc	48 47 78 40	32 D/15
Pelletier, Embranchement	Ruisseau	Abitibi	Roquemaure	48 36 79 21	32 D/11
Pelletier, Lac	Lac	Terrebonne		45 51 74 07	31 G/16
Pelletier, Lac	Lac	Argenteuil	Wentworth	45 53 74 19	31 G/16
Pelletier, Rue	Rue	Hull		45 26 75 44	31 G/05
Pelletier, Rue	Rue	Verchères		45 33 73 16	31 H/11
Pelletier, Rue	Rue	Chicoutimi		48 25 71 13	22 D/06
Pelletier, Rue	Rue	Matapédia		48 34 67 41	22 B/12
Pelly, Pointe	Pointe	Argenteuil	Wentworth	45 46 74 24	31 G/16
Pénelle, Chemin	Chemin	Bagot		45 39 72 41	31 H/10
Penhale, Rue	Rue	Mégantic		46 05 71 18	21 L/03
Pénin, District électoral de	Circ. élect. municipale	Lévis		46 43 71 09	21 L/11
Penny, Île	Île	Saguenay	Archipel-du-Vieux-Fort	51 18 57 53	12 P/05
Penny Room, Pointe	Pointe	Saguenay	Archipel-de-Blanc-Sablon	51 24 57 09	12 P/06
Penouil, Rue	Rue	Bonaventure		48 06 66 08	22 B/01
Pente-Douce, Rue de la	Rue	Stanstead		45 15 72 03	31 H/01
Pépin, Chemin	Chemin	Shefford		45 30 72 30	31 H/10
Pépin, Cours d'eau	Ruisseau	Abitibi	Royal-Roussillon	48 45 78 55	32 D/15
Pépin, Montagne à	Mont	Frontenac	Woburn	45 23 70 50	21 E/07
Perche, Lac de la	Lac	Lac-Saint-Jean-Ouest	Chabanel	48 10 72 51	32 A/02
Perche, Rue du	Rue	Chicoutimi		48 25 71 13	22 D/06
Perdrix, Lac de la	Lac	Charlevoix-Ouest		47 52 70 33	21 M/15
Perdrix, Lac de la	Lac	Lac-Saint-Jean-Ouest		48 19 72 41	32 A/07
Perdrix, Ruisseau à la	Ruisseau	Saguenay	Brest	51 26 57 09	12 P/06
Perdrix-Garden	Lieu-dit	Saguenay		51 41 57 22	12 P/11
Perdu, Lac	Lac	Argenteuil	Wentworth	45 51 74 21	31 G/16
Perdu, Lac	Lac	Gaspé-Ouest	La Tourette	49 04 66 20	22 G/01
Perdu, Lac	Lac	Lac-Saint-Jean-Ouest	Mornay	49 19 73 17	32 H/06
Perdu, Lac	Lac	Lac-Saint-Jean-Ouest	Lagorce	49 30 72 47	32 H/10
Perdu, Lac	Étang	Chicoutimi	Aulneau	48 48 71 15	22 D/14
Perdu, Lac	Étang	Lac-Saint-Jean-Ouest	Louvigny	49 12 73 11	32 H/03
Perdu, Lac du	Lac	Témiscamingue	La Chaudière	46 58 78 19	31 L/16
Perdu, Petit lac	Lac	Lac-Saint-Jean-Ouest	De Quen	48 16 72 06	32 A/08
Peré	Canton	Lac-Saint-Jean-Ouest		50 34 73 24	32 I/11
Père-Chiquette, Cours d'eau du	Ruisseau	Lac-Saint-Jean-Ouest	Dalmas	48 47 72 01	32 A/16
Père-Eugène-Cauvin, Rue du	Rue	Hull		45 26 75 44	31 G/05
Père-Fortier, Ruisseau du	Ruisseau	Compton	Ditton	45 26 71 14	21 E/06
Père-Honorat, Rue du	Rue	Chicoutimi		48 20 70 52	22 D/07
Père-Marquette, District électoral de	Circ. élect. municipale	Île-de-Montréal		45 33 73 35	31 H/12
Pères, Île des	Île	Lac-Saint-Jean-Ouest	Dablon	48 17 72 11	32 A/08
Père-Stanislas-Harvey, Lac du	Lac	Lac-Saint-Jean-Est	Garnier	48 46 71 42	22 D/13
Père-Ti-Jean, Lac du	Lac	Lac-Saint-Jean-Est	De l'Île	48 41 71 35	22 D/12

NOM	ENTITÉ	DIVISION DE RECENSEMENT	CANTON	POSITION	CARTE
Père-Tremblay, Lac du	Lac	Chicoutimi	Aulneau, Rouleau	48 47 71 19	22 D/14
Péribonca, Gros canal	Canal	Lac-Saint-Jean-Ouest	Racine	48 44 72 19	32 A/09
Péribonca, Zac	Zone d'aménagement et de cons.	Lac-Saint-Jean-Ouest		50 07 71 15	22 L/03
Péril, Lac en	Étang	Saguenay		49 04 69 17	22 F/03
Perkins Landing	Hameau	Brome	Potton	45 05 72 18	31 H/01
Perles, Lac aux	Lac	Lac-Saint-Jean-Ouest		48 18 72 47	32 A/07
Pérodeau	Territoire non organisé	Labelle	Pérodeau	46 46 75 10	31 J/14
Perras, Rue	Rue	Hull		45 26 75 44	31 G/05
Perrault, Chemin	Chemin	Shefford		45 29 72 45	31 H/07
Perreault, Branche	Ruisseau	Abitibi	Dalquier	48 43 78 06	32 D/09
Perreault, Cours d'eau	Ruisseau	Témiscamingue	Guigues	47 31 79 27	31 M/11
Perreault, Cours d'eau	Ruisseau	Témiscamingue	Guigues	47 33 79 27	31 M/11
Perreault, Cours d'eau	Ruisseau	Matapédia	Pinault	48 21 67 32	22 B/05
Perreault, Cours d'eau	Ruisseau	Abitibi	La Reine	48 51 79 30	32 D/13
Perreault, Rue	Rue	Verchères		45 51 73 14	31 H/14
Perreault, Rue	Rue	Lévis		46 48 71 11	21 L/14
Perron, Boulevard	Boulevard	Bonaventure		48 10 65 59	22 A/04
Perron, Boulevard	Route	Bonaventure		48 06 66 08	22 B/01
Perron, Chute à	Chute	Portneuf	Bois	47 01 72 11	31 P/01
Perron, Cours d'eau	Ruisseau	Abitibi	La Sarre	48 49 79 12	32 D/14
Perron, Cours d'eau	Ruisseau	Abitibi	La Reine	48 50 79 22	32 D/14
Perron, Lac	Lac	Lac-Saint-Jean-Ouest	Dufresne	49 21 73 05	32 H/06
Perron, Rue	Rue	Portneuf		46 40 71 47	21 L/12
Perrot, Rue	Rue	Hull		45 26 75 44	31 G/05
Perry, Lac	Lac	Argenteuil	Morin	45 53 74 16	31 G/16
Pérusse, Ruisseau chez	Ruisseau	Compton	Auckland	45 16 71 23	21 E/06
Peter, Lac	Lac	Argenteuil	Morin	45 53 74 16	31 G/16
Peter, Lac	Lac	Saguenay		51 39 57 26	12 P/11
Peter, Rue	Rue	Verchères		45 33 73 16	31 H/11
Peter-McGill, District électoral de	Circ. élect. municipale	Île-de-Montréal		45 30 73 35	31 H/05
Petit, Cours d'eau	Ruisseau	Abitibi	La Sarre	48 46 79 13	32 D/14
Petit Bras, Le	Rivière	Matane	Matane	48 47 67 39	22 B/13
Petit-Cinquième Rang, Cours d'eau du	Ruisseau	Kamouraska		47 31 69 46	21 N/12
Petitclerc, Cours d'eau	Ruisseau	Abitibi	La Reine	48 44 79 26	32 D/11
Petit Dépôt, Lac du	Lac	Saguenay	Escoumins	48 29 69 32	22 C/05
Petite Anse, Cours d'eau	Ruisseau	Kamouraska		47 30 69 59	21 N/05
Petite Ballantyne, La	Rapide	Lac-Saint-Jean-Ouest	Charlevoix	48 22 72 13	32 A/08
Petite-Cascapédia, Réserve faunique de la	Réserve faunique	Bonaventure	New Richmond, Deville	48 15 65 43	22 A/05
Petite Coulée, Cours d'eau de la	Ruisseau	L'Assomption		45 50 73 19	31 H/14
Petite-Coulée, Rue de la	Rue	Sherbrooke		45 23 72 12	31 H/08
Petite-France, District électoral de la	Circ. élect. municipale	Chicoutimi	Jonquière, Chicoutimi	48 25 71 13	22 D/06
Petite Île, La	Îlot	Arthabaska	Simpson	45 59 72 14	31 H/16
Petite Montagne, La	Butte	Drummond	Simpson	45 54 72 24	31 H/16
Petite Montagne, La	Pic	Arthabaska	Chester	45 58 71 45	21 E/13
Petite-Nation, Chemin de la	Chemin	Papineau		45 53 75 03	31 G/14
Petite-Rivière, Chemin de la	Chemin	Bonaventure		48 10 65 52	22 A/04

NOM	ENTITÉ	DIVISION DE RECENSEMENT	CANTON	POSITION	CARTE
Petite Rivière, La	Ruisseau	Saguenay	Bergeronnes	48 14 69 35	22 C/04
Petite Rivière, La	Ruisseau	Saguenay	Chevalier	51 34 57 43	12 P/12
Petite Rivière, Lac de la	Lac	Saguenay		51 37 57 44	12 P/12
Petite Rivière Malbaie, Rapides de la	Rapides	Charlevoix-Ouest		47 43 70 48	21 M/10
Petite-Rivière-Rouge, Rue de la	Rue	Papineau		45 59 74 55	31 G/15
Petite-Seigneurie, Chemin de la	Chemin	Rivière-du-Loup		47 55 69 26	21 N/14
Petites Franciscaines de Marie, Pointe des	Pointe	Lac-Saint-Jean-Est	De l'Île	48 38 71 42	22 D/12
Petites Portes de l'Enfer, Les	Chute	Arthabaska	Chester	45 57 71 50	21 E/13
Petit-Gagnon, Lac du	Lac	Chicoutimi		49 09 70 59	22 E/02
Petit Havre, Le	Anse	Saguenay	Archipel-de-Blanc-Sablon	51 25 57 12	12 P/06
Petit Havre, Pointe au	Pointe	Saguenay	Brest	51 25 57 12	12 P/06
Petit Lac, Le	Lac	Saguenay	Bonne-Espérance	51 33 57 32	12 P/12
Petit-Lac-Macpès, Chemin du	Chemin	Rimouski		48 17 68 26	22 C/08
Petit-Lac-Sainte-Anne	Territoire non organisé	Kamouraska	Chapais, Ixworth	47 12 69 48	21 N/04
Petit-Lac-Wayagamac	Territoire non organisé	Champlain	Pothier, Charest	47 23 72 31	31 P/07
Petit Marlow, Le	Étang	Argenteuil	Montcalm	45 59 74 28	31 G/16
Petit-Matane	Municipalité	Matane		48 51 67 26	22 B/14
Petit-Mécatina	Territoire non organisé	Saguenay		51 30 60 00	12 N/09
Petit Mistouk, Le	Ruisseau	Lac-Saint-Jean-Est	De l'Île	48 39 71 39	22 D/12
Petit Passage, Le	Passé	Saguenay	Archipel-de-Blanc-Sablon	51 25 57 12	12 P/06
Petit Portage, Lac du	Lac	Chicoutimi		49 07 70 39	22 E/02
Petit Portage, Lac du	Lac	Chicoutimi		49 17 70 55	22 E/07
Petit Rapide, Le	Rapide	Saguenay		51 39 57 38	12 P/12
Petit Rapide, Le	Rapide	Saguenay		51 46 57 36	12 P/13
Petit Rapide, Portage du	Portage	Saguenay		51 46 57 36	12 P/13
Petit-Rocher, Le	Lieu-dit	Lac-Saint-Jean-Ouest	Dablon	48 19 72 13	32 A/08
Petit Ruisseau, Le	Ruisseau	Chicoutimi	Otis	48 20 70 37	22 D/07
Petit-Saint-Jean, Chemin	Chemin	Lévis		46 39 71 18	21 L/11
Pétrée, Chemin	Chemin	Lévis		46 39 71 18	21 L/11
Pétrél, Lac du	Lac	Charlevoix-Ouest		47 51 70 43	21 M/15
Petrus-Désilets, Rue	Rue	Nicolet		46 15 72 36	31 I/02
Peupliers, Rue des	Rue	Stanstead		45 08 71 48	21 E/04
Peupliers, Rue des	Rue	Soulanges		45 18 74 23	31 G/08
Peupliers, Rue des	Rue	Hull		45 26 75 44	31 G/05
Peupliers, Rue des	Rue	Verchères		45 51 73 14	31 H/14
Peupliers, Rue des	Rue	Richelieu		46 02 73 07	31 I/03
Peupliers, Rue des	Rue	Lévis		46 39 71 18	21 L/11
Peupliers, Rue des	Rue	Témiscouata		47 26 69 03	21 N/06
Peupliers, Rue des	Rue	Rivière-du-Loup		48 07 69 10	22 C/03
Peupliers, Rue des	Rue	Chicoutimi		48 20 70 52	22 D/07
Pevee, Mont du	Mont	Brome	Bolton, Potton	45 09 72 20	31 H/01
Phalarope, Lac du	Lac	Charlevoix-Est	Lacoste	47 51 70 31	21 M/15
Pharand, Rue	Rue	Soulanges		45 18 74 11	31 G/08
Pharand, Rue	Rue	Hull		45 26 75 44	31 G/05
Phelan, Parc	Parc public	Deux-Montagnes		45 44 74 08	31 G/09
Phil-Dumaresque, Lac	Lac	Saguenay		51 58 57 10	12 P/14

NOM	ENTITÉ	DIVISION DE RECENSEMENT	CANTON	POSITION	CARTE
Philibert, Ruisseau	Ruisseau	Chicoutimi	Bagot	48 20 70 48	22 D/07
Philip Bridge, Lac	Lac	Saguenay		51 36 57 14	12 P/11
Philippe, Cours d'eau	Ruisseau	Lac-Saint-Jean-Ouest	De Meulles	48 42 72 31	32 A/10
Philippe-Lavoie, Pont	Pont	Chicoutimi		48 12 70 50	22 D/02
Philippe-Morel, Mont	Mont	Montcalm	Archambault	46 21 74 16	31 J/08
Philippe-Simard, Pont	Pont	Chicoutimi	Ferland	48 14 70 50	22 D/02
Philipsburg, Chemin de	Chemin	Missisquoi		45 07 73 02	31 H/03
Phillias, Rue	Rue	Saguenay		49 19 67 36	22 G/05
Phil's Cabin, Ruisseau	Ruisseau	Saguenay		51 48 57 45	12 P/13
Phoques Est, Anse aux	Anse	Saguenay	Archipel-du-Vieux- Fort	51 22 57 51	12 P/05
Phoques Ouest, Anse aux	Anse	Saguenay	Archipel-du-Vieux- Fort	51 22 57 52	12 P/05
Phyllade, Chemin de la	Chemin	Sherbrooke		45 23 72 12	31 H/08
Pic, Chemin du	Chemin	Rimouski		48 17 68 26	22 C/08
Pic, Lac du	Lac	Lac-Saint-Jean-Ouest		48 20 72 42	32 A/07
Pic, Lac du	Lac	Chicoutimi		48 56 71 14	22 D/14
Picard	Territoire non organisé	Kamouraska	Bungay, Painchaud	47 30 69 31	21 N/12
Picard, Branche	Ruisseau	L'Assomption		45 51 73 22	31 H/14
Picard, Rue	Rue	Saguenay		49 19 67 36	22 G/05
Picardie, Rue de la	Rue	Chicoutimi		48 25 71 13	22 D/06
Picasso, Rue	Rue	Chicoutimi		48 25 71 13	22 D/06
Pichanikap	Lieu-dit	Territoire-du-Nouveau-Québec		54 54 74 20	33 J/16
Piché, Cours d'eau	Ruisseau	Territoire-du-Nouveau-Québec	Boivin, Paradis	49 09 79 18	32 E/03
Piché, Embranchement	Ruisseau	Abitibi	Des Méloizes	48 53 79 29	32 D/14
Piché, Rue	Rue	Verchères		45 51 73 14	31 H/14
Piché, Rue	Rue	Portneuf		46 40 71 47	21 L/12
Pichikukwakan Akutipapuit Sipi, Rapides	Rapides	Territoire-du-Nouveau-Québec		54 06 75 35	33 J/04
Piciwapikok, Lac	Lac	Témiscamingue	'La Chaudière	46 54 78 12	31 L/16
Pie, Lac de la	Lac	Lac-Saint-Jean-Ouest		48 25 72 40	32 A/07
Pied, Lac du	Lac	Chicoutimi	Rouleau	48 51 71 21	22 D/14
Pied des Côtes, Cours d'eau	Ruisseau	Kamouraska		47 35 69 40	21 N/12
Pied des Crans, Ruisseau du	Ruisseau	Saguenay	Escoumins	48 21 69 24	22 C/06
Pied-du-Lac, Rue de	Rue	Témiscouata		47 26 69 03	21 N/06
Pie-IX, Rue	Rue	Richelieu		46 02 73 07	31 I/03
Piémont, Chemin du	Chemin	Stanstead		45 15 72 03	31 H/01
Pierre, Cours d'eau	Ruisseau	Chicoutimi	Saint-Jean	48 13 70 14	22 D/01
Pierre, Île à	Île	Saguenay		50 07 68 26	22 K/01
Pierre, Lac	Lac	Chicoutimi		48 51 70 45	22 D/15
Pierre, Petit lac	Lac	Chicoutimi		49 16 70 54	22 E/07
Pierre-Aubin, Lac	Lac	Argenteuil	Howard, Montcalm	45 58 74 26	31 G/16
Pierre-Boucher, Rue	Rue	Chicoutimi		48 20 70 52	22 D/07
Pierre-Brochu, Rue	Rue	Matapédia		48 34 67 41	22 B/12
Pierre-Doucet, Route	Chemin	Lac-Saint-Jean-Ouest		49 00 72 33	32 A/15
Pierre-Éthier, Cours d'eau	Ruisseau	Témiscamingue	Guigues	47 30 79 28	31 M/06
Pierre-Laporte, District électoral de	Circ. élect. municipale	Brome	Brome, Granby	45 18 72 44	31 H/07
Pierre-Roy, Embranchement	Ruisseau	Lac-Saint-Jean-Ouest	Girard	48 55 72 40	32 A/15
Pierre-Voyer, Montée	Montée	Rimouski		48 22 68 42	22 C/07
Pierrot, Baie à	Baie	Saguenay		50 06 68 26	22 K/01
Piet, Lac chez	Lac	Wolfe	Dudswell	45 38 71 42	21 E/12

NOM	ENTITÉ	DIVISION DE RECENSEMENT	CANTON	POSITION	CARTE
Pie-X, Rue	Rue	Richelieu		46 02 73 07	31 I/03
Pie-X, Rue	Rue	Lévis		46 48 71 11	21 L/14
Pie-XI, Rue	Rue	Mégantic		46 05 71 18	21 L/03
Pie-XII, District électoral de	Circ. élect. municipale	Île-de-Montréal		45 36 73 36	31 H/12
Pie-XII, Rue	Rue	Chicoutimi		48 25 71 13	22 D/06
Pigeon, Île au	Île	Saguenay	Archipel-du-Vieux- Fort	51 23 57 47	12 P/05
Pigeon, Lac du	Lac	Charlevoix-Ouest		47 50 70 32	21 M/15
Pigeon, Lac du	Lac	Lac-Saint-Jean-Ouest		48 19 72 41	32 A/07
Pike, Colline	Colline	Saguenay	Chevalier	51 30 57 54	12 P/12
Pike, Lac	Lac	Saguenay	Chevalier	51 30 57 53	12 P/12
Pikogan	Réserve indienne	Abitibi	Dalquier	48 36 78 07	32 D/09
Pikuchichkamakus, Lac	Lac	Territoire-du-Nouveau-Québec		52 44 78 06	33 D/09
Pikutaukw, Lac	Lac	Territoire-du-Nouveau-Québec		54 25 75 32	33 J/05
Pikwahipan, Lac	Lac	Territoire-du-Nouveau-Québec		54 27 74 47	33 J/07
Pikwahipanan, Lac	Lac	Territoire-du-Nouveau-Québec		54 17 74 31	33 J/07
Pikwahipanan, Lac	Lac	Territoire-du-Nouveau-Québec		54 46 77 09	33 K/14
Pikwahipanan, Lac	Lac	Territoire-du-Nouveau-Québec		54 51 77 45	33 K/13
Pikwahipanan, Lacs	Lacs	Territoire-du-Nouveau-Québec		54 31 74 19	33 J/09
Pikwahipananis, Lac	Lac	Territoire-du-Nouveau-Québec		54 24 75 32	33 J/05
Pilon, Rue	Rue	Hull		45 26 75 44	31 G/05
Pilote, Branche	Ruisseau	Territoire-du-Nouveau-Québec	Rousseau	49 02 79 16	32 E/03
Pilote, Cours d'eau	Ruisseau	Lac-Saint-Jean-Est	Taillon	48 41 71 51	22 D/12
Pilote, Embranchement	Ruisseau	Chicoutimi	Taché	48 35 71 33	22 D/12
Pilote, Rue	Rue	Chicoutimi		48 33 71 20	22 D/11
Pilote-Gagnon, Embranchement	Ruisseau	Lac-Saint-Jean-Ouest	De Meulles	48 40 72 29	32 A/09
Pimaro, Île	Île	Lac-Saint-Jean-Est	De l'Île	48 36 71 47	22 D/12
Pin, Lac au	Lac artificiel	Compton	Newport	45 24 71 25	21 E/06
Pin, Rapide du	Rapide	Lac-Saint-Jean-Ouest	Dablon	48 18 72 13	32 A/08
Pinacle, Le	Sommet	Richmond	Shipton	45 43 72 01	31 H/09
Pinakwan, Île	Île	Témiscamingue	Atwater, Reclus	46 55 78 56	31 L/15
Pinard, Rue	Rue	Argenteuil		45 51 74 28	31 G/16
Pinard, Rue	Rue	Nicolet		46 15 72 36	31 I/02
Pinard, Ruisseau	Ruisseau	Wolfe	Ham-Sud	45 45 71 39	21 E/12
Pincourt, Ruisseau	Ruisseau	Québec		46 50 71 21	21 L/14
Pineault, Lac	Lac	Lac-Saint-Jean-Ouest	Chabanel	48 10 72 45	32 A/02
Pineault, Rivière	Ruisseau	Saguenay	Albert	48 14 69 46	22 C/04
Pine Beach	Localité	Deux-Montagnes		45 32 73 56	31 H/12
Pine Lodge	Localité	Pontiac	Bristol	45 31 76 27	31 F/09
Pin Gris, Lac du	Lac	Lac-Saint-Jean-Ouest		48 16 72 41	32 A/07
Pink, Chemin	Chemin	Hull		45 26 75 44	31 G/05
Pins, Avenue des	Avenue	Joliette		46 01 73 21	31 I/03
Pins, Camping des	Terrain de camping	Drummond	Kingsey	45 51 72 02	31 H/16
Pins, Île aux	Île	Lac-Saint-Jean-Ouest	Charlevoix	48 27 72 08	32 A/08
Pins, Montée des	Montée	Stanstead		45 08 71 48	21 E/04
Pins, Montée des	Montée	Bagot		45 39 72 41	31 H/10
Pins, Parc des	Parc public	Saint-Maurice		46 21 72 33	31 I/07
Pins, Rue des	Rue	Châteauguay		45 09 73 41	31 H/04
Pins, Rue des	Rue	Stanstead		45 15 72 03	31 H/01
Pins, Rue des	Rue	Shefford		45 21 72 33	31 H/07
Pins, Rue des	Rue	Hull		45 26 75 44	31 G/05

NOM	ENTITÉ	DIVISION DE RECENSEMENT	CANTON	POSITION	CARTE
Pins, Rue des	Rue	Yamaska		46 04 72 50	31 I/02
Pins, Rue des	Rue	Nicolet		46 15 72 36	31 I/02
Pins, Rue des	Rue	Lévis		46 39 71 18	21 L/11
Pins, Rue des	Rue	Portneuf		46 42 71 53	21 L/12
Pins, Rue des	Rue	Témiscouata		47 26 69 03	21 N/06
Pins, Rue des	Rue	Chicoutimi		48 20 70 52	22 D/07
Pins, Rue des	Rue	Rimouski		48 22 68 42	22 C/07
Pins, Rue des	Rue	Chicoutimi		48 25 71 13	22 D/06
Pins, Rue des	Rue	Lac-Saint-Jean-Ouest		49 00 72 33	32 A/15
Pinsons, Lac des	Lac	Chicoutimi		48 59 71 15	22 D/14
Pinsons, Rue des	Rue	Stanstead		45 15 72 03	31 H/01
Pinsons, Rue des	Rue	Chicoutimi		48 25 71 13	22 D/06
Pint, Lac	Lac	Saguenay		51 40 57 07	12 P/11
Pintendre, Chemin	Chemin	Lévis		46 48 71 11	21 L/14
Pionniers, Chemin des	Rue	Argenteuil		45 34 74 20	31 G/09
Pionniers, District électoral des	Circ. élect. municipale	Lévis		46 42 71 17	21 L/11
Pionniers, Pont des	Pont	Abitibi	Villemontel	48 27 78 22	32 D/08
Pionniers, Route des	Route	Rimouski		48 17 68 26	22 C/08
Pionniers, Rue des	Rue	Témiscamingue		47 33 79 14	31 M/11
Pionniers, Rue des	Rue	Chicoutimi		48 23 70 35	22 D/07
Pionniers Est, Rue des	Rue	L'Islet		47 08 70 22	21 M/01
Pionniers Ouest, Rue des	Rue	L'Islet		47 08 70 22	21 M/01
Pipe, Étang à la	Étang	Territoire-du-Nouveau-Québec		50 35 76 55	32 K/10
Pirandello, District électoral de	Circ. élect. municipale	Île-de-Montréal		45 35 73 37	31 H/12
Pischakuhunanis, Lac	Lac	Territoire-du-Nouveau-Québec		54 42 74 09	33 J/09
Pistache, Lac	Étang	Saguenay	Virost	49 06 69 21	22 F/03
Pit, Lac à	Lac	Lac-Saint-Jean-Ouest	Dablon	48 16 72 14	32 A/08
Piton, Lac du	Lac	Chicoutimi		48 57 71 11	22 D/14
Pitou, Lac	Lac	Lac-Saint-Jean-Ouest	Mornay	49 15 73 12	32 H/06
Pivoines, Rue des	Rue	Soulanges		45 18 74 11	31 G/08
Pivoines, Rue des	Rue	Chicoutimi		48 20 70 52	22 D/07
Piwanagwadji, Butte	Butte	Abitibi	Clermont	48 57 79 11	32 D/14
Place-Citation	Localité	Terrebonne		45 48 74 02	31 G/16
Place-des-Sources	Secteur résidentiel	Portneuf		46 42 71 53	21 L/12
Place-Dubois	Centre de villégiature	Wolfe	Ham-Nord	45 48 71 41	21 E/13
Place-Laurier	Localité	Terrebonne		45 46 74 02	31 G/16
Place-Montmigny	Secteur résidentiel	Drummond	Wickham	45 51 72 24	31 H/16
Plage, Chemin de la	Chemin	Compton		45 30 71 40	21 E/12
Plage, Chemin de la	Chemin	Abitibi		48 27 78 57	32 D/07
Plage-Fournier	Centre de villégiature	Arthabaska	Tingwick	45 51 71 57	21 E/13
Plaine, Cours d'eau de la	Ruisseau	Rivière-du-Loup	Viger	47 51 69 15	21 N/14
Plaine, Embranchement de la	Ruisseau	Saguenay	Bergeronnes	48 16 69 32	22 C/05
Plaine, Ruisseau de la	Ruisseau	Portneuf		46 35 72 06	31 I/09
Plaines, Chemin des	Rue	Argenteuil		45 34 74 20	31 G/09
Plaines, Rue des	Rue	Shefford		45 21 72 33	31 H/07
Plaines, Rue des	Rue	Deux-Montagnes		45 32 74 00	31 G/09
Plaines, Rue des	Rue	Richelieu		46 02 73 07	31 I/03

NOM	ENTITÉ	DIVISION DE RECENSEMENT	CANTON	POSITION	CARTE
Plaines, Rue des	Rue	Lévis		46 39 71 18	21 L/11
Plaines, Rue des	Rue	Chicoutimi		48 25 71 13	22 D/06
Plaisance, Réserve faunique de	Réserve faunique	Papineau	Lochaber	45 36 75 08	31 G/11
Plamondon, Cours d'eau	Ruisseau	Témiscamingue	Nédélec	47 41 79 25	31 M/11
Plantation, Lac de la	Lac	Chicoutimi		48 58 71 11	22 D/14
Plante, Cours d'eau	Ruisseau	Abitibi	Royal-Roussillon	48 49 78 55	32 D/15
Plante, Embranchement	Ruisseau	Abitibi	Trécesson	48 39 78 20	32 D/09
Plante, Rue	Rue	Bellechasse		46 41 70 27	21 L/09
Plante, Rue	Rue	Lévis		46 48 71 11	21 L/14
Plante, Ruisseau	Ruisseau	Beauce	Linrière	45 58 70 26	21 E/16
Plasse, Cours d'eau	Ruisseau	Témiscamingue	Fabre	47 11 79 23	31 M/03
Plat, Rapide	Rapide	Lac-Saint-Jean-Ouest	Dablon	48 19 72 13	32 A/08
Plat, Ruisseau	Ruisseau	Chicoutimi	Bourget	48 35 71 26	22 D/11
Plat, Ruisseau	Ruisseau	Lac-Saint-Jean-Ouest	Dolbeau, Proulx	48 55 72 03	32 A/16
Plate, Montagne	Mont	Lac-Saint-Jean-Ouest	Mornay	49 15 73 12	32 H/06
Plateau, Lac du	Étang	Saguenay	Villejouxin	49 06 69 17	22 F/03
Plateau, Le	Versant	Frontenac	Woburn	45 14 70 52	21 E/02
Plateau, Rue du	Rue	Hull		45 26 75 44	31 G/05
Plateau, Rue du	Rue	Portneuf		46 42 71 53	21 L/12
Plateau, Rue du	Rue	Lévis		46 48 71 11	21 L/14
Plateau-de-Saint-André, District électoral du	Circ. élect. municipale	Chicoutimi	Jonquière, Chicoutimi	48 25 71 13	22 D/06
Plateau-Mont-Royal, District électoral du	Circ. élect. municipale	Île-de-Montréal		45 31 73 34	31 H/12
Plateau Nord, Chemin du	Chemin	Chicoutimi		48 20 70 52	22 D/07
Plateau Sud, Chemin du	Chemin	Chicoutimi		48 18 71 07	22 D/06
Pleau, Cours d'eau	Ruisseau	Témiscamingue	Guigues	47 36 79 26	31 M/11
Pleau, Cours d'eau	Ruisseau	Témiscamingue	Beauchastel	48 14 79 11	32 D/03
Plein-Air, Rue du	Rue	Hull		45 26 75 44	31 G/05
Plessis, Rue	Rue	Hull		45 26 75 44	31 G/05
Pleureuse, Roche	Roche	Lac-Saint-Jean-Est	Signay	48 33 71 47	22 D/12
Plouffe, Branche	Ruisseau	L'Assomption		45 50 73 21	31 H/14
Plouffe, Cours d'eau	Ruisseau	Témiscamingue	Montbeillard	48 02 79 13	32 D/03
Plourde, Branche	Ruisseau	Rivière-du-Loup		47 53 69 32	21 N/13
Plourde, Branche	Ruisseau	Territoire-du-Nouveau-Québec	Rousseau	49 04 79 08	32 E/03
Plourde, Cours d'eau	Ruisseau	Abitibi	Roquemaure	48 36 79 26	32 D/11
Plourde, Cours d'eau	Ruisseau	Abitibi	Royal-Roussillon	48 43 78 57	32 D/10
Plourde, Embranchement	Ruisseau	Lac-Saint-Jean-Ouest	Dalmas	48 46 71 53	22 D/13
Pluff Head, Lac	Lac	Saguenay		51 44 57 11	12 P/11
Plume-Blanche, La	Centre de villégiature	Lac-Saint-Jean-Ouest	Roberval	48 32 72 13	32 A/09
P.-O.-Gagnon, Rue	Rue	Chicoutimi		48 20 70 52	22 D/07
Point Comfort, Chemin de	Chemin	Gatineau		46 06 75 54	31 J/04
Point-du-Jour, District électoral du	Circ. élect. municipale	L'Assomption		45 52 73 24	31 H/14
Pointe, La	Pointe	Arthabaska	Tingwick	45 48 71 53	21 E/13
Pointe, Rue de la	Rue	Stanstead		45 13 72 03	31 H/01
Pointe, Rue de la	Rue	Chicoutimi		48 25 71 13	22 D/06
Pointe-aux-Pins, Parc de la	Parc public	Richelieu		46 02 73 07	31 I/03
Pointe-aux-Trembles, District électoral de	Circ. élect. municipale	Île-de-Montréal		45 40 73 31	31 H/12
Pointe-du-Hameau, Rue de la	Rue	Nicolet		46 15 72 36	31 I/02
Pointe Green, Colline de la	Colline	Saguenay		51 38 57 41	12 P/12

NOM	ENTITÉ	DIVISION DE RECENSEMENT	CANTON	POSITION	CARTE
Pointe Green, Ruisseau de la	Ruisseau	Saguenay		51 38 57 39	12 P/12
Pointes, Les	Lieu-dit	Arthabaska	Chester	45 58 71 52	21 E/13
Pointes, Ruisseau des	Ruisseau	Beauce	Linière	46 05 70 29	21 L/01
Pointe-Saint-Charles, District électoral de	Circ. élect. municipale	Île-de-Montréal		45 28 73 34	31 H/05
Pointe-Sylvestre, Chemin de la	Chemin	Huntingdon		45 07 74 21	31 G/01
Pointe-Taillon, Parc national de la	Parc national	Lac-Saint-Jean-Est	Taillon	48 42 71 58	22 D/12
Pointier, Lac	Étang	Saguenay		48 51 69 20	22 C/14
Poirier, Cours d'eau	Ruisseau	Abitibi	Royal-Roussillon	48 50 78 52	32 D/15
Poirier, Rue	Rue	Soulanges		45 18 74 11	31 G/08
Poirier, Rue	Rue	Verchères		45 33 73 16	31 H/11
Poirier, Rue	Rue	Richelieu		46 02 73 07	31 I/03
Poirier, Rue	Rue	Mégantic		46 05 71 18	21 L/03
Poirier, Rue	Rue	Chicoutimi		48 25 71 13	22 D/06
Poisson, Embranchement	Ruisseau	Abitibi	Royal-Roussillon	48 49 79 04	32 D/14
Poisson, Lac	Lac	Lac-Saint-Jean-Est	Garnier	48 44 71 41	22 D/12
Poissons, Chute des	Chute	Arthabaska	Chester	45 56 71 47	21 E/13
Poitiers, Rue de	Rue	Chicoutimi		48 25 71 13	22 D/06
Poitras, Branche	Ruisseau	Témiscamingue	Devlin	47 32 78 39	31 M/10
Poitras, Île	Île	Terrebonne	Abercromby	45 53 74 02	31 G/16
Poitras, Ruisseau	Ruisseau	Abitibi	Figuery	48 27 78 07	32 D/08
Poléon, Anse à	Anse	Saguenay	Brest	51 28 57 07	12 P/06
Poliquin, Rue	Rue	Portneuf		46 42 71 53	21 L/12
Poltimore	Bureau de poste	Papineau	Portland	45 47 75 42	31 G/13
Pomerleau, Cours d'eau	Ruisseau	Beauce	Tring	46 07 71 00	21 L/03
Pomerleau, Cours d'eau	Ruisseau	Abitibi	Villemontel, Figuery	48 28 78 14	32 D/08
Pomerleau, Cours d'eau	Ruisseau	Abitibi	Palmarolle	48 36 79 10	32 D/11
Pomerleau, Cours d'eau	Ruisseau	Abitibi	La Sarre	48 47 79 09	32 D/14
Pomerleau, Rue	Rue	Stanstead		45 16 72 08	31 H/08
Pomerleau, Rue	Rue	Mégantic		46 05 71 18	21 L/03
Pomme-d'Or, Montée de la	Montée	Verchères		45 51 73 14	31 H/14
Pommeraié, Rue de la	Rue	Stanstead		45 15 72 03	31 H/01
Pommeraié, Rue de la	Rue	Deux-Montagnes		45 32 74 00	31 G/09
Pommiers, Rue des	Rue	Hull		45 26 75 44	31 G/05
Pommiers, Rue des	Rue	Lévis		46 39 71 18	21 L/11
Pommiers, Rue des	Rue	Portneuf		46 44 71 35	21 L/12
Pont, Chemin du	Chemin	Stanstead		45 15 72 03	31 H/01
Pont, Chemin du	Chemin	Abitibi		48 27 78 57	32 D/07
Pont, Chute du	Chute	Lac-Saint-Jean-Ouest	Pelletier	48 57 72 16	32 A/16
Pont, Route du	Chemin	Chicoutimi		48 25 71 13	22 D/06
Pont, Rue du	Rue	Lévis		46 39 71 18	21 L/11
Pont Blanc, Cours d'eau du	Ruisseau	Lac-Saint-Jean-Ouest	Normandin	48 51 72 29	32 A/16
Pont Bleu, Ruisseau du	Ruisseau	Frontenac	Chesham	45 24 71 05	21 E/06
Pont Est, Rue du	Rue	Chicoutimi		48 33 71 20	22 D/11
Pont-Gravé	Canton	Saguenay		48 25 69 45	22 C/05
Pont-Gravé, Ruisseau	Ruisseau	Saguenay	Albert	48 19 69 51	22 C/05
Pontiac, Circonscription électorale de	Circ. élect. provinciale	Pontiac	Forant	46 21 77 06	31 K/06
Pontiac, District judiciaire de	District judiciaire	Pontiac	Litchfield, Trouvé	45 44 76 36	31 F/10
Pontiac, Division d'enregistrement de	Division d'enregistrement	Pontiac	La Rochelle, Lorimier	46 47 77 07	31 K/14

NOM	ENTITÉ	DIVISION DE RECENSEMENT	CANTON	POSITION	CARTE
Pontiac, Zac de	Zone d'aménagement et de cons.	Pontiac	Forant, Esgriseilles	46 21 77 06	31 K/06
Pont Ouest, Rue du	Rue	Chicoutimi		48 33 71 20	22 D/11
Pont-Prud'homme, Chemin du	Chemin	Terrebonne		46 07 74 36	31 J/02
Pont Rouge, Ruisseau du	Ruisseau	Frontenac	Chesham	45 24 71 05	21 E/06
Ponts, Avenue des	Avenue	Bonaventure		48 10 65 52	22 A/04
Pope Head, Mont	Mont	Saguenay		51 53 57 50	12 P/13
Populo, Rapides	Rapides	Champlain	Picard	47 18 73 29	31 P/06
Porc-Épic, Mont	Mont	Saguenay		51 51 57 50	12 P/13
Porcupine, Lac	Lac	Saguenay		51 34 57 57	12 P/12
Porcupine, Marécage	Marécage	Saguenay		51 59 57 13	12 P/14
Porcupine, Ruisseau	Ruisseau	Saguenay		51 44 57 35	12 P/12
Port, Avenue du	Avenue	Chicoutimi		48 20 70 52	22 D/07
Portage, Anse du	Anse	Saguenay	Pontchartrain	51 26 57 46	12 P/05
Portage, Étang du	Lac	Saguenay	Brest	51 28 57 07	12 P/06
Portage, Île du	Île	Lac-Saint-Jean-Ouest	Lauberivière, D'Anville	49 12 73 02	32 H/03
Portage, Promenade du	Promenade	Hull		45 26 75 44	31 G/05
Port-Daniel, Réserve faunique de	Réserve faunique	Gaspé-Est	Newport, Port-Daniel	48 17 64 57	22 A/07
Portelance, Cours d'eau	Ruisseau	Abitibi	Clermont	48 55 79 17	32 D/14
Portes de l'Enfer, Les	Rapides	Portneuf	Bois	47 06 72 17	31 P/01
Port-Joli, Rue du	Rue	Vaudreuil		45 23 73 57	31 H/05
Port-Maurice, District électoral de	Circ. élect. municipale	Île-de-Montréal		45 36 73 36	31 H/12
Portneuf	Région	Portneuf	Bois, Montauban	46 49 71 58	21 L/13
Portneuf, Circonscription électorale de	Circ. élect. provinciale	Portneuf	Colbert, La Salle	46 55 72 00	31 I/16
Portneuf, Division d'enregistrement de	Division d'enregistrement	Portneuf	Colbert, Tonty	46 55 72 00	31 I/16
Portneuf, Réserve faunique de	Réserve faunique	Portneuf	Bois, Lapeyrère	47 09 72 17	31 P/01
Portneuf, Zac de	Zone d'aménagement et de cons.	Portneuf		46 54 71 50	21 L/13
Poste, Lac du	Lac	Chicoutimi		49 18 70 58	22 E/07
Potvin, Avenue	Avenue	Lac-Saint-Jean-Est		48 28 71 39	22 D/05
Potvin, Chemin	Chemin	Gatineau		46 16 76 03	31 K/08
Potvin, Cours d'eau	Ruisseau	Chicoutimi	Jonquière	48 24 71 14	22 D/06
Potvin, Cours d'eau	Ruisseau	Lac-Saint-Jean-Ouest	Charlevoix	48 26 72 07	32 A/08
Potvin, Cours d'eau	Ruisseau	Abitibi	Languedoc	48 51 78 43	32 D/15
Potvin, Embranchement	Ruisseau	Chicoutimi	Bourget	48 36 71 24	22 D/11
Potvin, Lac	Lac	Pontiac	Béliveau	46 22 76 12	31 K/08
Potvin, Rue	Rue	Shefford		45 21 72 33	31 H/07
Potvin, Rue	Rue	Chicoutimi		48 25 71 13	22 D/06
Potvin, Ruisseau	Ruisseau	Lac-Saint-Jean-Ouest	Roberval	48 30 72 12	32 A/08
Poudrier, Pit à	Carrière	Richmond	Windsor	45 38 71 54	21 E/12
Poudrière, Barrage de la	Barrage	Richmond	Windsor	45 35 71 59	21 E/12
Poudrière, La	Lieu-dit	Richmond	Windsor	45 35 71 59	21 E/12
Poule, Lac à la	Lac	Saguenay	Brest	51 26 57 12	12 P/06
Poulin, Chemin	Chemin	Gatineau		46 16 76 03	31 K/08
Poulin, Cours d'eau	Ruisseau	Territoire-du-Nouveau-Québec	Rousseau	49 03 79 11	32 E/03
Poulin, Rue	Rue	Mégantic		46 05 71 18	21 L/03

NOM	ENTITÉ	DIVISION DE RECENSEMENT	CANTON	POSITION	CARTE
Poulin, Ruisseau	Ruisseau	Frontenac	Marlow	45 51 70 31	21 E/15
Poulin, Ruisseau	Ruisseau	Beauce	Jersey	45 59 70 29	21 E/16
Pouliot, Cours d'eau	Ruisseau	Arthabaska	Warwick	45 50 72 01	31 H/16
Pouliot, Rue	Rue	Richelieu		46 02 73 07	31 I/03
Poussin, Lac du	Lac	Saguenay		48 58 69 09	22 C/14
Poux, Lac des	Lac	Chicoutimi		49 01 71 14	22 E/03
Powell, Mont	Colline	Témiscamingue	Rouyn	48 16 79 04	32 D/06
Prairie, Rue de la	Rue	Chicoutimi		48 33 71 20	22 D/11
Prairies, Lac des	Étang	Saguenay	Brest	51 27 57 12	12 P/06
Prairies, Les	Lieu-dit	Saguenay		51 42 57 48	12 P/12
Prairies, Rue des	Rue	Lévis		46 48 71 11	21 L/14
Pray, Lac	Lac	Saguenay		51 37 57 46	12 P/12
Prée, Chemin de la	Chemin	Bonaventure		48 10 65 52	22 A/04
Préfontaine, District électoral de	Circ. élect. municipale	Île-de-Montréal		45 33 73 34	31 H/12
Préfontaine, Rue	Rue	Verchères		45 34 73 12	31 H/11
Preissac, Pont de	Pont	Abitibi	Bousquet	48 17 78 27	32 D/08
Premier-au-Deuxième-Rang, Route du	Chemin	Frontenac		45 38 71 02	21 E/11
Première Avenue	Avenue	Verchères		45 33 73 16	31 H/11
Première Avenue	Avenue	Bagot		45 39 72 41	31 H/10
Première Avenue	Avenue	Joliette		46 01 73 21	31 I/03
Première Avenue	Avenue	Nicolet		46 15 72 36	31 I/02
Première Avenue	Avenue	Chicoutimi		48 20 70 52	22 D/07
Première Avenue	Rue	Stanstead		45 15 72 03	31 H/01
Première Avenue	Rue	Portneuf		46 42 71 53	21 L/12
Première Avenue	Rue	Bonaventure		48 10 65 52	22 A/04
Première Chute	Chute	Lac-Saint-Jean-Ouest	Pelletier	48 53 72 14	32 A/16
Première Montagne	Mont	Saguenay	Brest	51 34 57 12	12 P/11
Première Rue	Rue	Mégantic		46 05 71 18	21 L/03
Première Rue	Rue	Nicolet		46 15 72 36	31 I/02
Première Rue	Rue	Chicoutimi		48 20 70 52	22 D/07
Premier-et-Deuxième-Rang, Chemin du	Chemin	Frontenac		45 38 71 02	21 E/11
Premier Lac	Lac	Saguenay	Chevalier	51 31 57 45	12 P/12
Premier Lac	Étang	Saguenay	Brest	51 25 57 12	12 P/06
Premier Lac, Portage du	Portage	Saguenay	Chevalier	51 31 57 46	12 P/12
Premier Rang, Cours d'eau du	Ruisseau	Chicoutimi	Saint-Jean	48 13 70 14	22 D/01
Premier Rang, Cours d'eau du	Ruisseau	Lac-Saint-Jean-Est	De l'Île	48 36 71 39	22 D/12
Premier Rang, Cours d'eau du	Ruisseau	Lac-Saint-Jean-Est	Taillon	48 39 71 49	22 D/12
Premier Rang, Cours d'eau du	Ruisseau	Lac-Saint-Jean-Ouest	Albanel	48 55 72 19	32 A/16
Premier Rang, Ruisseau du	Ruisseau	Wolfe	Coleraine	45 58 71 23	21 E/14
Premier Rang Est	Chemin	Shefford		45 29 72 45	31 H/07
Premier Rang Est	Chemin	Kamouraska		47 41 69 38	21 N/12
Premier Rang Ouest	Chemin	Shefford		45 29 72 45	31 H/07
Premier Rang Ouest	Chemin	Kamouraska		47 41 69 38	21 N/12
Prémont, Rue	Rue	Chicoutimi		48 25 71 13	22 D/06
Prérelac, Parc	Parc public	Richmond	Brompton	45 32 72 03	31 H/09
Prés, Chemin des	Chemin	Rimouski		48 26 68 32	22 C/07
Prés, Rue des	Rue	Stanstead		45 08 71 48	21 E/04
Prés, Rue des	Rue	Hull		45 26 75 44	31 G/05
Prés, Rue des	Rue	Verchères		45 33 73 16	31 H/11
Prés, Rue des	Rue	Chicoutimi		48 25 71 13	22 D/06

NOM	ENTITÉ	DIVISION DE RECENSEMENT	CANTON	POSITION	CARTE
Pré-Sec, Avenue du	Avenue	Shefford		45 21 72 33	31 H/07
Prés Est, Chemin des	Chemin	Rimouski		48 26 68 33	22 C/07
Président-Kennedy, Route du	Route	Lévis		46 48 71 11	21 L/14
Prés Ouest, Chemin des	Chemin	Rimouski		48 26 68 33	22 C/07
Presqu'île, Rue de la	Rue	Argenteuil		45 51 74 28	31 G/16
Pré-Vert, Rue du	Rue	Portneuf		46 44 71 35	21 L/12
Préville, Cours d'eau	Ruisseau	Abitibi	Poularies, Royal-Roussillon	48 43 78 59	32 D/10
Prévost, Circonscription électorale de	Circ. élect. provinciale	Terrebonne		45 47 74 05	31 G/16
Prévost, Cours d'eau	Ruisseau	Compton	Ditton	45 27 71 15	21 E/06
Prévost, Cours d'eau	Ruisseau	Témiscamingue	Montreuil	47 46 79 28	31 M/14
Prévost, Rue	Rue	Hull		45 26 75 44	31 G/05
Prévost, Rue	Rue	Montmorency No 1		47 03 70 54	21 M/02
Price, Deuxième lac	Lac	Chicoutimi		48 57 70 48	22 D/15
Price, Premier lac	Lac	Chicoutimi		48 57 70 48	22 D/15
Prickett, Lac	Lac	Saguenay		51 45 57 21	12 P/14
Prickett, Lac	Lac	Saguenay	Brest, Phélypeaux	51 35 57 20	12 P/11
Primeau, Embranchement	Ruisseau	Abitibi	Dalquier	48 39 78 08	32 D/09
Prince, Cours d'eau	Ruisseau	Abitibi	Palmarolle	48 37 79 15	32 D/11
Prince-Albert, Rue du	Rue	Chicoutimi		48 20 70 52	22 D/07
Principal, Chemin	Chemin	Missisquoi		45 07 73 02	31 H/03
Principal, Chemin	Chemin	Deux-Montagnes		45 32 74 00	31 G/09
Principale, Rue	Rue	Missisquoi		45 03 72 52	31 H/02
Principale, Rue	Rue	Shefford		45 29 72 45	31 H/07
Principale, Rue	Rue	Richmond		45 42 71 50	21 E/12
Principale, Rue	Rue	Papineau		45 51 75 10	31 G/14
Principale, Rue	Rue	Papineau		45 53 75 03	31 G/14
Principale, Rue	Rue	Joliette		46 01 73 21	31 I/03
Principale, Rue	Rue	Terrebonne		46 08 74 29	31 J/01
Principale, Rue	Rue	Gatineau		46 14 76 01	31 K/01
Principale, Rue	Rue	Lévis		46 39 71 18	21 L/11
Principale, Rue	Rue	Bellechasse		46 41 70 27	21 L/09
Principale, Rue	Rue	Portneuf		46 49 71 58	21 L/13
Principale, Rue	Rue	Matane		48 51 67 17	22 B/14
Principale, Rue	Rue	Lac-Saint-Jean-Ouest		49 00 72 33	32 A/15
Principale Sud, Rue	Rue	Bellechasse		46 45 70 35	21 L/10
Promenade, District électoral de la	Circ. élect. municipale	Laprairie		45 24 73 31	31 H/05
Pros, Lac des	Étang	Saguenay		49 05 69 14	22 F/03
Prosper-Bernard, Rue	Rue	Chicoutimi		48 20 70 52	22 D/07
Proulx, Cours d'eau	Ruisseau	Abitibi	Privat	48 36 78 41	32 D/10
Proulx, Cours d'eau	Ruisseau	Abitibi	La Sarre	48 51 79 10	32 D/14
Proulx, Rue	Rue	Soulanges		45 18 74 11	31 G/08
Proulx, Rue	Rue	Papineau		45 53 75 03	31 G/14
Proulx, Rue	Rue	Nicolet		46 15 72 36	31 I/02
Provence, Rue de	Rue	Vaudreuil		45 23 73 57	31 H/05
Provence, Rue de la	Rue	Chicoutimi		48 25 71 13	22 D/06
Provencher, Branche	Ruisseau	Abitibi	Villemontel	48 31 78 22	32 D/09
Provencher, Cours d'eau	Ruisseau	Abitibi	Privat	48 39 78 43	32 D/10
Provencher, Cours d'eau	Ruisseau	Abitibi	La Sarre	48 52 79 13	32 D/14
Provencher, Rue	Rue	Portneuf		46 42 71 53	21 L/12
Province, Île de la	Île	Stanstead	Stanstead	45 01 72 14	31 H/01

NOM	ENTITÉ	DIVISION DE RECENSEMENT	CANTON	POSITION	CARTE
Province Hill, Ruisseau de	Ruisseau	Brome	Potton	45 01 72 22	31 H/01
Provost, Cours d'eau	Ruisseau	Bagot	Acton	45 39 72 33	31 H/10
Provost, Cours d'eau	Ruisseau	Abitibi	Des Méloizes	48 54 79 21	32 D/14
Provost, Île	Île	Terrebonne	Abercromby	45 53 74 02	31 G/16
Provost, Rue	Rue	Soulanges		45 18 74 11	31 G/08
Provost, Rue	Rue	Verchères		45 34 73 12	31 H/11
Prud'Homme, Branche	Ruisseau	L'Assomption		45 50 73 21	31 H/14
Prud'homme, Cours d'eau	Ruisseau	Châteauguay		45 17 73 48	31 H/05
Prud'Homme, Cours d'eau	Ruisseau	Abitibi	Cléricky	48 23 78 46	32 D/07
Prud'Homme, Cours d'eau	Ruisseau	Territoire-du-Nouveau-Québec	Rousseau	49 01 79 07	32 E/03
Prud'homme, Montée	Montée	Laprairie		45 18 73 40	31 H/05
Prud'homme, Rue	Rue	Hull		45 26 75 44	31 G/05
Pruniers, Rang des	Chemin	Papineau		45 59 74 55	31 G/15
Pruniers, Rue des	Rue	Québec		46 54 71 23	21 L/14
Puant, Embranchement	Ruisseau	Lac-Saint-Jean-Ouest	Métabetchouan	48 27 72 05	32 A/08
Puce, Lac de la	Lac	Chicoutimi		49 01 71 14	22 E/03
Puce, Lac la	Étang	Saguenay		49 02 69 12	22 F/03
Puffin, Lac du	Lac	Charlevoix-Ouest		47 50 70 46	21 M/15
Pukutimau, Lac	Lac	Territoire-du-Nouveau-Québec		51 25 75 40	32 O/05
Pukutimau, Lac	Lac	Territoire-du-Nouveau-Québec		51 44 75 19	32 O/11
Pulpe, Chemin de la	Chemin	Rimouski		48 26 68 32	22 C/07
Pump House, Anse	Anse	Saguenay	Archipel-du-Vieux-Fort	51 26 57 39	12 P/05
Punaise, Lac	Étang	Saguenay		48 54 69 16	22 C/14
Putting, Pointe	Pointe	Saguenay		51 48 57 44	12 P/13
Pwapis Ukiskaskuhikan, Lac	Lac	Territoire-du-Nouveau-Québec		54 10 77 38	33 K/04

Q

Qaangirsurarjuup Tasinga, Lac	Lac	Territoire-du-Nouveau-Québec		61 58 74 56	35 G/15
Qaqqakallaaluk, Colline	Colline	Territoire-du-Nouveau-Québec		61 32 74 35	35 G/10
Qaqqakallaaluk, Montagne	Mont	Territoire-du-Nouveau-Québec		61 47 74 02	35 G/16
Qattaujavinnaaluit	Lieu-dit	Territoire-du-Nouveau-Québec		61 32 75 20	35 G/11
Qattaujavinnaaluit Tasinga, Lac	Lac	Territoire-du-Nouveau-Québec		61 31 75 24	35 G/11
Qikirtalialuk, Lac	Lac	Territoire-du-Nouveau-Québec		61 47 75 02	35 G/14
Qikirtaliapik, Lac	Lac	Territoire-du-Nouveau-Québec		61 48 75 00	35 G/14
Qilalugaujaq, Lac	Lac	Territoire-du-Nouveau-Québec		61 40 75 31	35 G/12
Qimiujait Tasingat, Lac	Lac	Territoire-du-Nouveau-Québec		61 32 75 50	35 G/12
Qirmitalik, Lac	Lac	Territoire-du-Nouveau-Québec		61 58 74 48	35 G/15
Quai, Chemin du	Chemin	Gatineau		46 16 76 03	31 K/08
Quai, Côte du	Côte	Portneuf		46 40 71 47	21 L/12
Quai, Rue du	Rue	Richelieu		46 03 73 04	31 I/03
Quai, Rue du	Rue	Chicoutimi		48 23 70 35	22 D/07
Quai, Rue du	Rue	Gaspé-Ouest		49 09 66 25	22 G/01
Quarante-Arpents, District électoral des	Circ. élect. municipale	Québec		46 51 71 26	21 L/14
Quarante-Huitième Avenue Nord	Avenue	Deux-Montagnes		45 32 74 00	31 G/09
Quarante-Huitième Avenue Sud	Avenue	Deux-Montagnes		45 32 74 00	31 G/09

NOM	ENTITÉ	DIVISION DE RECENSEMENT	CANTON	POSITION	CARTE
Quarante-Septième Avenue Nord	Avenue	Deux-Montagnes		45 32 74 00	31 G/09
Quarante-Septième Avenue Sud	Avenue	Deux-Montagnes		45 32 74 00	31 G/09
Quartier-de-la-Chapelle	Centre de villégiature	Lac-Saint-Jean-Ouest	Racine	48 45 72 08	32 A/09
Quartier-de-l'Amicale	Centre de villégiature	Lac-Saint-Jean-Ouest	Racine	48 45 72 10	32 A/09
Quartier-de-l'Anse	Centre de villégiature	Lac-Saint-Jean-Ouest	Racine	48 45 72 06	32 A/16
Quartz, Rue du	Rue	Hull		45 26 75 44	31 G/05
Quatorze, Lac	Lac	Portneuf	Bois	47 02 72 11	31 P/01
Quatre, Rivière du	Ruisseau	Compton	Emberton	45 17 71 10	21 E/06
Quatre Chemins, Cours d'eau des	Ruisseau	Saguenay	Bergeronnes	48 15 69 33	22 C/04
Quatre-H, Avenue	Avenue	Lac-Saint-Jean-Est		48 28 71 39	22 D/05
Quatre-Vents, Rue des	Rue	Stanstead		45 08 71 48	21 E/04
Quatre-Vingt-Douzième Avenue	Avenue	Huntingdon		45 07 74 21	31 G/01
Quatre-Vingt-Septième Rue	Rue	Huntingdon		45 07 74 21	31 G/01
Quatrième Avenue	Avenue	Deux-Montagnes		45 32 74 13	31 G/09
Quatrième Avenue	Avenue	Verchères		45 33 73 16	31 H/11
Quatrième Avenue	Avenue	Bagot		45 39 72 41	31 H/10
Quatrième Avenue	Avenue	Joliette		46 01 73 21	31 I/03
Quatrième Avenue	Avenue	Mégantic		46 05 71 18	21 L/03
Quatrième Avenue	Avenue	Chicoutimi		48 20 70 52	22 D/07
Quatrième Chute	Chute	Lac-Saint-Jean-Ouest	Pelletier, Albanel	48 53 72 16	32 A/16
Quatrième et Cinquième Rangs, Cours d'eau des	Ruisseau	Abitibi	Privat	48 38 78 41	32 D/10
Quatrième Lac	Lac	Lac-Saint-Jean-Ouest	Charlevoix	48 23 72 14	32 A/08
Quatrième Rang	Chemin	Shefford		45 30 72 30	31 H/10
Quatrième Rang	Chemin	Kamouraska		47 41 69 38	21 N/12
Quatrième Rang, Cours d'eau du	Ruisseau	Kamouraska		47 35 69 44	21 N/12
Quatrième Rang, Cours d'eau du	Ruisseau	Abitibi	Trécesson	48 37 78 14	32 D/09
Quatrième Rang, Cours d'eau du	Ruisseau	Lac-Saint-Jean-Ouest	Pelletier	48 58 72 16	32 A/16
Quatrième-Rang, Route du	Chemin	Terrebonne		46 07 74 36	31 J/02
Quatrième-Rang, Route du	Chemin	Mégantic		46 13 71 23	21 L/03
Quatrième Rue	Rue	Mégantic		46 05 71 18	21 L/03
Quatrième Rue	Rue	Nicolet		46 15 72 36	31 I/02
Quatrième Rue	Rue	Chicoutimi		48 20 70 52	22 D/07
Québec	Province	Territoire-du-Nouveau-Québec		52 00 72 00	23 D/04
Québec, District judiciaire de	District judiciaire	Québec		46 49 71 14	21 L/14
Québec, Division d'enregistrement de	Division d'enregistrement	Québec	Larue, Chaumonot	46 49 71 14	21 L/14
Québec, Zac de	Zone d'aménagement et de cons.	Québec		46 49 71 14	21 L/14
Quenneville, Cours d'eau	Ruisseau	Témiscamingue	Latulipe	47 27 79 01	31 M/06
Quenouille, Lac de la	Étang	Lac-Saint-Jean-Ouest	Dechène	48 18 72 28	32 A/08
Quenouilles, Lac aux	Lac	Lac-Saint-Jean-Ouest	D'Anville	49 06 73 04	32 H/03
Quesnel, Rue	Rue	Verchères		45 51 73 14	31 H/14
Quévillon, Embranchement	Ruisseau	Abitibi	Berry	48 44 78 15	32 D/09
Quinzième Avenue	Avenue	Mégantic		46 05 71 18	21 L/03
Qui-Pue, Lac	Lac	Lac-Saint-Jean-Ouest	Jogues	48 51 71 43	22 D/13
Quirion, Rue	Rue	Mégantic		46 05 71 18	21 L/03
Qullisq	Lieu-dit	Territoire-du-Nouveau-Québec		61 47 74 59	35 G/15
Qullisq	Lieu-dit	Territoire-du-Nouveau-Québec		61 56 74 29	35 G/16

NOM	ENTITÉ	DIVISION DE RECENSEMENT	CANTON	POSITION	CARTE
Qullisauip Kuunga, Rivière	Rivière	Territoire-du-Nouveau-Québec		61 55 74 17	35 G/16
Qummitaliup Tukirsinga, Lac	Lac	Territoire-du-Nouveau-Québec		61 40 74 39	35 G/10
Quyón, District électoral de	Circ. élect. municipale	Pontiac	Onslow, Eardley	45 31 76 14	31 F/09
R					
Rabbin-Stern, Mont	Mont	Montcalm	Archambault	46 12 74 20	31 J/01
Rabelais, Rue	Rue	Lévis		46 48 71 11	21 L/14
Rachel, Rue	Rue	Chicoutimi		48 25 71 13	22 D/06
Racicot, Cours d'eau	Ruisseau	Abitibi	Des Méloizes	48 54 79 22	32 D/14
Racine, Branche	Ruisseau	Abitibi	Languedoc	48 50 78 48	32 D/15
Racine, Cours d'eau	Ruisseau	Lac-Saint-Jean-Ouest	Milot	48 54 71 48	22 D/13
Racine, Rue	Rue	Lévis		46 48 71 11	21 L/14
Racine, Rue	Rue	Chicoutimi		48 25 71 13	22 D/06
Radeau, Lac du	Lac	Chicoutimi		48 54 71 10	22 D/14
Radeau, Lac du	Étang	Lac-Saint-Jean-Ouest		48 26 72 51	32 A/09
Radisson, Rue	Rue	Hull		45 26 75 44	31 G/05
R.-A.-Foster, Rue	Rue	Chicoutimi		48 20 70 52	22 D/07
Raiche, Avenue	Avenue	Rimouski		48 22 68 42	22 C/07
Rainbow d'en Haut, Lac	Lac	Argenteuil	Wentworth	45 49 74 20	31 G/16
Rale	Canton	Territoire-du-Nouveau-Québec		49 35 74 45	32 G/10
Rale, Lac	Lac	Territoire-du-Nouveau-Québec		58 00 69 50	24 K/04
Ramoneur, Rue du	Rue	Lévis		46 48 71 11	21 L/14
Rancourt, Cours d'eau	Ruisseau	Abitibi	Poularies, Destor	48 35 79 06	32 D/11
Rancourt, Embranchement	Ruisseau	Abitibi	Poularies	48 40 78 56	32 D/10
Rancourt, Ruisseau	Ruisseau	Beauce	Jersey	45 56 70 33	21 E/15
Randin	Canton	Gaspé-Est		48 30 65 00	22 A/11
Rang B, Cours d'eau du	Ruisseau	Chicoutimi	Bourget	48 34 71 21	22 D/11
Rang Double, Ruisseau du	Ruisseau	Témiscamingue	Rémigny	47 45 79 12	31 M/14
Rangs A et C, Décharge des	Ruisseau	Portneuf		46 49 71 59	21 L/13
Rang Saint-Édouard, Cours d'eau du	Ruisseau	Bagot		45 38 72 43	31 H/10
Rapide Croche, Lac du	Lac	Saguenay	Bonne-Espérance	51 32 57 40	12 P/12
Rapide-des-Quinze, Rue du	Rue	Témiscamingue		47 33 79 14	31 M/11
Rapide-Faucher, Chemin du	Chemin	Gatineau		46 06 75 54	31 J/04
Rapides, Pont des	Pont	Abitibi	Preissac	48 24 78 22	32 D/08
Rapides-des-Cèdres	Territoire non organisé	Témiscamingue	Darlens, Béraud	47 52 78 27	31 M/16
Rapid Lake	Poste	Pontiac	Émard	47 15 76 43	31 N/07
Raquette, Lac de la	Lac	Chicoutimi		49 01 71 13	22 E/03
Ratière, Rue de la	Rue	Chicoutimi		48 25 71 13	22 D/06
Rats, Lac aux	Lac	Saguenay	Escoumins	48 29 69 33	22 C/05
Rats, Rivière aux	Ruisseau	Chicoutimi	Chicoutimi	48 22 71 06	22 D/06
Rattling, Portage	Portage	Saguenay	Chevalier	51 31 57 44	12 P/12
Rattling, Ruisseau	Ruisseau	Saguenay	Chevalier	51 31 57 44	12 P/12
Ravage, Lac du	Lac	Chicoutimi		48 55 71 14	22 D/14
Ravin-Bleu, Rue du	Rue	Hull		45 26 75 44	31 G/05

NOM	ENTITÉ	DIVISION DE RECENSEMENT	CANTON	POSITION	CARTE
Ravine, Branche de la	Ruisseau	L'Assomption		45 51 73 22	31 H/14
Raymond, Chemin	Rue	Argenteuil		45 34 74 20	31 G/09
Raymond, Cours d'eau	Ruisseau	Abitibi	La Reine, La Sarre	48 49 79 18	32 D/14
Raymond, Rue	Rue	Saint-Jean		45 05 73 22	31 H/03
Raymond, Rue	Rue	Verchères		45 33 73 16	31 H/11
Raymond, Rue	Rue	Chicoutimi		48 25 71 13	22 D/06
Raymond, Rue	Rue	Saguenay		49 19 67 36	22 G/05
Raynald-Vigneux, Lacs à	Lacs artificiels	Richmond	Brompton	45 32 72 07	31 H/09
Reagan, Lac	Lac	Saguenay		49 23 68 32	22 F/07
Réal, Lac	Lac	Lac-Saint-Jean-Ouest	Mornay	49 20 73 14	32 H/06
Réal, Rue	Rue	Papineau		45 51 75 10	31 G/14
Réal, Rue	Rue	Richelieu		46 02 73 07	31 I/03
Rébec, Rue	Rue	Vaudreuil		45 23 73 57	31 H/05
Recherche, Rue de la	Rue	Chicoutimi		48 25 71 13	22 D/06
Rectory, Rue	Rue	Saint-Jean		45 05 73 22	31 H/03
Red, Rocher	Rocher	Saguenay	Archipel-du-Vieux- Fort	51 23 57 41	12 P/05
Red Head, Colline	Colline	Saguenay	Bonne-Espérance	51 25 57 37	12 P/05
Red Mill	Localité	Champlain		46 25 72 28	31 I/08
Reed, Étang	Étang	Saguenay	Bonne-Espérance	51 26 57 38	12 P/05
Régimbald, Ruisseau à	Ruisseau	Terrebonne	Abercromby	45 58 74 06	31 G/16
Régina, Rue de	Rue	Chicoutimi		48 25 71 13	22 D/06
Regnault, Rue	Rue	Chicoutimi		48 25 71 13	22 D/06
Reine, Lac	Étang	Saguenay	Villejoûin	49 06 69 09	22 F/03
Reinhardt, Rue	Rue	Hull		45 26 75 44	31 G/05
Réjean, Rue	Rue	Deux-Montagnes		45 32 74 00	31 G/09
Relais, Rue du	Rue	Rimouski		48 32 68 05	22 C/09
Relais-des-Bernaches	Centre de villégiature	Lac-Saint-Jean-Est	Signay	48 30 71 47	22 D/12
Relève, Ruisseau la	Ruisseau	Wolfe	Wolfestown	45 55 71 36	21 E/13
Rembrandt, Rue	Rue	Chicoutimi		48 25 71 13	22 D/06
Rémi, Cours d'eau	Ruisseau	Chicoutimi	Saint-Jean	48 14 70 14	22 D/01
Rémillard, Route	Chemin	Bellechasse		46 48 70 45	21 L/15
Remous, Rue du	Rue	Lévis		46 43 71 16	21 L/11
Renard, Lac du	Lac	Chicoutimi		48 58 71 12	22 D/14
Renaud, Chemin	Chemin	Sherbrooke		45 23 72 12	31 H/08
Renaud, Cours d'eau	Ruisseau	Témiscamingue	Laverlochère	47 24 79 20	31 M/06
Renaud, Rue	Rue	Verchères		45 51 73 14	31 H/14
Renaud, Cours d'eau	Ruisseau	Abitibi	La Reine	48 52 79 22	32 D/14
René, Lac à	Lac	Chicoutimi	Aulneau	48 50 71 13	22 D/14
René, Rue	Rue	Stanstead		45 07 72 12	31 H/01
René-Dubé, Cours d'eau	Ruisseau	Rivière-du-Loup	Denonville	47 58 69 11	21 N/14
René-Lepage Est, Boulevard	Boulevard	Rimouski		48 26 68 33	22 C/07
René-Lepage Ouest, Boulevard	Boulevard	Rimouski		48 26 68 33	22 C/07
Renoir, Rue	Rue	Chicoutimi		48 25 71 13	22 D/06
Repos, Domaine du	Terrain de camping	Drummond		45 52 72 23	31 H/16
Repos, Rue du	Rue	Iberville		45 14 73 07	31 H/03
Réserve, Cours d'eau de la	Ruisseau	Témiscamingue	Nédélec	47 40 79 28	31 M/11
Réserve, Route de la	Chemin	Matapédia		48 18 67 05	22 B/06
Réservoir, Rue du	Rue	Lévis		46 39 71 18	21 L/11
Réservoir-Dozois	Territoire non organisé	Pontiac	Villedonné, Didace	47 30 77 05	31 N/11

NOM	ENTITÉ	DIVISION DE RECENSEMENT	CANTON	POSITION	CARTE
Rheault, Cours d'eau	Ruisseau	Témiscamingue	Nédélec	47 43 79 28	31 M/11
Rhéaume, Lac	Étang	Pontiac	Béliveau	46 21 76 15	31 K/08
Rhéaume, Rue	Rue	Richelieu		46 02 73 07	31 I/03
Rhéaume, Ruisseau	Ruisseau	Québec	Tewkesbury	47 13 71 22	21 M/03
Rhône, Rue du	Rue	Chicoutimi		48 25 71 13	22 D/06
Ribbon, Lac	Étang	Saguenay		49 02 69 28	22 F/03
Ricard, Cours d'eau	Ruisseau	Kamouraska		47 35 69 43	21 N/12
Ricard, Cours d'eau	Ruisseau	Témiscamingue	Beauchastel	48 13 79 11	32 D/03
Ricard, Cours d'eau	Ruisseau	Abitibi	Royal-Roussillon	48 45 79 03	32 D/11
Richard, Cours d'eau	Ruisseau	Témiscamingue	Duhamel	47 22 79 23	31 M/06
Richard, Cours d'eau	Ruisseau	Témiscamingue	Baby	47 28 79 10	31 M/06
Richard, Cours d'eau	Ruisseau	Abitibi	Royal-Roussillon	48 50 78 53	32 D/15
Richard, Cours d'eau	Ruisseau	Abitibi	Clermont	48 57 79 07	32 D/14
Richard, Embranchement	Ruisseau	Abitibi	Rochebaucourt	48 38 77 32	32 C/12
Richard, Lac à	Lac	Lac-Saint-Jean-Ouest	Dalmas	48 50 71 50	22 D/13
Richard, Rue	Rue	Hull		45 26 75 44	31 G/05
Richard, Rue	Rue	Verchères		45 51 73 14	31 H/14
Richard, Rue	Rue	Papineau		45 51 75 10	31 G/14
Richard, Rue	Rue	Portneuf		46 40 71 47	21 L/12
Richard, Rue	Rue	Portneuf		46 42 71 53	21 L/12
Richard, Rue	Rue	Chicoutimi		48 25 71 13	22 D/06
Richard-Côté, Cours d'eau	Ruisseau	Chicoutimi	Dumas	48 12 70 04	22 D/01
Richelieu, Chemin du	Chemin	Verchères		45 33 73 16	31 H/11
Richelieu, Circonscription électorale de	Circ. élect. provinciale	Richelieu		45 50 73 05	31 H/14
Richelieu, District judiciaire de	District judiciaire	Richelieu		46 02 73 07	31 I/03
Richelieu, Division d'enregistrement de	Division d'enregistrement	Richelieu		45 53 73 09	31 H/14
Richelieu, Rue	Rue	Saint-Jean		45 05 73 22	31 H/03
Richelieu, Rue	Rue	Soulanges		45 18 74 11	31 G/08
Richelieu, Rue	Rue	Hull		45 26 75 44	31 G/05
Richelieu, Rue	Rue	Richelieu		46 02 73 07	31 I/03
Richer, Cours d'eau	Ruisseau	Abitibi	Clermont	48 59 79 07	32 D/14
Richer, Rue	Rue	Hull		45 26 75 44	31 G/05
Richmond, Circonscription électorale de	Circ. élect. provinciale	Wolfe	Wolfestown, Kingsey	45 46 71 56	21 E/13
Richmond, Division d'enregistrement de	Division d'enregistrement	Richmond	Stoke, Shipton	45 40 71 50	21 E/12
Riddell, Rue	Rue	Chicoutimi		48 25 71 13	22 D/06
Ridelle, Rue de la	Rue	Hull		45 26 75 44	31 G/05
Ridge, Chemin	Chemin	Huntingdon		45 07 74 21	31 G/01
Ridge Point	Lieu-dit	Saguenay	Margane	50 17 64 38	22 I/07
Riel, Boulevard	Boulevard	Hull		45 26 75 44	31 G/05
Riest, Lac	Lac	Saguenay	Chevalier	51 35 57 44	12 P/12
Rigolet, District électoral du	Circ. élect. municipale	Lévis		46 45 71 14	21 L/14
Rimouski, Circonscription électorale de	Circ. élect. provinciale	Rimouski	Varin, Biencourt	48 08 68 22	22 C/01
Rimouski, District judiciaire de	District judiciaire	Rimouski	Assemetsquagan, Awantjish	48 26 68 33	22 C/07
Rimouski, Division d'enregistrement de	Division d'enregistrement	Rimouski	Varin, Bédard	48 08 68 22	22 C/01

NOM	ENTITÉ	DIVISION DE RECENSEMENT	CANTON	POSITION	CARTE
Rimouski, Réserve faunique de	Réserve faunique	Rimouski	Asselin	48 03 68 15	22 C/01
Ringuette, Île à	Île	Lac-Saint-Jean-Ouest	Métabetchouan	48 22 72 01	32 A/08
Ringuette, Rue	Rue	Richelieu		46 03 73 04	31 I/03
Rioux, Avenue	Avenue	Rimouski		48 32 68 05	22 C/09
Rioux, Route	Chemin	Matapédia		48 18 67 05	22 B/06
Rioux, Rue	Rue	Matapédia		48 34 67 41	22 B/12
Ristigouche, Rue de	Rue	Bonaventure		48 10 65 52	22 A/04
Rivard, Branche	Ruisseau	Abitibi	Figury	48 29 78 03	32 D/08
Rivard, Branche	Ruisseau	Abitibi	Palmarolle	48 37 79 15	32 D/11
Rivard, Cours d'eau	Ruisseau	Shefford	Ely	45 34 72 20	31 H/09
Rivard, Cours d'eau	Ruisseau	Kamouraska		47 31 69 46	21 N/12
Rivard, Lac	Lac	Lac-Saint-Jean-Ouest	Desautels	49 27 73 13	32 H/06
Rivard, Rue	Rue	Richelieu		46 02 73 07	31 I/03
Rive, Chemin de la	Rue	Argenteuil		45 34 74 20	31 G/09
Rive, District électoral de la	Circ. élect. municipale	Verchères		45 32 73 14	31 H/11
Rive, Rue de la	Rue	Richelieu		46 03 73 04	31 I/03
Rive, Rue de la	Rue	Saguenay		50 18 64 20	22 I/08
Rivest, Branche	Ruisseau	Témiscamingue	Baby	47 27 79 18	31 M/06
Rivière, Chemin de la	Chemin	Missisquoi		45 07 73 02	31 H/03
Rivière, Montée de la	Montée	Bagot		45 39 72 41	31 H/10
Rivière, Parc de la	Parc public	Lévis		46 43 71 16	21 L/11
Rivière, Rue de la	Rue	Stanstead		45 15 72 03	31 H/01
Rivière, Rue de la	Rue	Chicoutimi		48 20 70 52	22 D/07
Rivière, Rue de la	Rue	Chicoutimi		48 33 71 20	22 D/11
Rivière Aulnière, Deuxième embranchement de la	Ruisseau	Wolfe	Saint-Camille	45 42 71 42	21 E/12
Rivière-aux-Outardes	Territoire non organisé	Saguenay	Eudes, Fafard	50 15 69 00	22 K/06
Rivière Beaudette, Cours d'eau Ouest de la	Ruisseau	Soulanges		45 12 74 20	31 G/01
Rivière-Bonaventure	Territoire non organisé	Bonaventure	Robidoux, Garin	48 30 65 36	22 A/12
Rivière-Bonjour	Territoire non organisé	Matane	Joffre, Le Clercq	48 46 66 55	22 B/15
Rivière-Cap-Chat, Réserve faunique de la	Réserve faunique	Gaspé-Ouest	Romieu	49 03 66 40	22 G/02
Rivière-Cascapédia, Réserve faunique de la	Réserve faunique	Matane	Richard	48 40 66 12	22 B/09
Rivière Cléopha, Étangs de la	Étangs	Chicoutimi	Rouleau	48 50 71 20	22 D/14
Rivière-Dartmouth, Zec de la	Zone d'exploitation contrôlée	Gaspé-Est	Blanchet, Baie-de-Gaspé- Sud	49 02 64 53	22 H/02
Rivière Davy, Branche de la	Ruisseau	Abitibi	Trécesson	48 41 78 16	32 D/09
Rivière-de-la-Savane	Territoire non organisé	Saint-Maurice	Bréhaut, Badeaux	47 03 73 38	31 P/04
Rivière des Ha! Ha!, Pont de la	Pont	Chicoutimi	Boilleau	48 04 70 49	22 D/02
Rivière-des-Prairies, District électoral de	Circ. élect. municipale	Île-de-Montréal		45 29 73 34	31 H/12
Rivière-du-Loup	Ville	Rivière-du-Loup		47 50 69 32	21 N/13
Rivière-du-Loup, Circonscription électorale de	Circ. élect. provinciale	Rivière-du-Loup	Viger	47 54 69 20	21 N/14
Rivière-Héva	Municipalité	Abitibi	Malartic	48 14 78 13	32 D/01

NOM	ENTITÉ	DIVISION DE RECENSEMENT	CANTON	POSITION	CARTE
Rivière-Kipawa	Territoire non organisé	Témiscamingue	Darveau, Le Borgne	47 00 78 35	31 M/02
Rivière-Koksoak	Territoire non organisé	Territoire-du-Nouveau-Québec		57 10 69 20	24 F/03
Rivière-Laval, Zec de la	Zone d'exploitation contrôlée	Saguenay	Laval, Latour	48 52 69 03	22 C/14
Rivière Martel, Branche Nord de la	Ruisseau	Abitibi	Landrienne	48 30 77 54	32 C/12
Rivière-Matane, Réserve faunique de la	Réserve faunique	Matane	Cuoq	48 52 67 27	22 B/14
Rivière-Matapédia, Réserve faunique de la	Réserve faunique	Matapédia	Assemetquagan, Ristigouche	48 05 67 06	22 B/03
Rivière-Mauvaise	Centre de villégiature	Portneuf	Colbert	46 58 71 55	21 L/13
Rivière-Mistassini	Territoire non organisé	Lac-Saint-Jean-Ouest	Dupré, Assigny	49 55 72 50	32 H/15
Rivière Mistouk, Pont de la	Pont	Lac-Saint-Jean-Est	De l'Île	48 38 71 40	22 D/12
Rivière-Moisie, Réserve faunique de la	Réserve faunique	Saguenay	Letellier, Moisie	50 12 66 04	22 J/01
Rivière-Mouchalagane	Territoire non organisé	Saguenay	Gomez, Menneval	52 20 68 30	23 C/07
Rivière-Nipissis	Territoire non organisé	Saguenay		51 15 65 55	22 P/05
Rivière-Nouvelle	Territoire non organisé	Bonaventure	Dugal, Pilote	48 18 66 29	22 B/08
Rivière-Ojima	Territoire non organisé	Abitibi	Disson, Languedoc	48 50 78 42	32 D/15
Rivière-Patapédia, Réserve faunique de la	Réserve faunique	Rimouski	Patapédia, Roncevaux	48 04 67 38	22 B/04
Rivière-Patapédia-Est	Territoire non organisé	Rimouski		48 07 67 39	22 B/04
Rivière-Petit-Saguenay, Réserve faunique de la	Réserve faunique	Chicoutimi	Dumas	48 10 70 03	22 D/01
Rivière-Port-Daniel, Réserve faunique de la	Réserve faunique	Bonaventure	Weir	48 13 64 58	22 A/02
Rivière-Ristigouche, Réserve faunique de la	Réserve faunique	Bonaventure	Ristigouche	48 00 66 53	21 O/15
Rivière-Sainte-Anne, Réserve faunique de la	Réserve faunique	Gaspé-Ouest	Cap-Chat	49 05 66 30	22 G/01
Rivière-Saint-Jean	Territoire non organisé	Gaspé-Est	Galt, Laforce	48 50 64 55	22 A/15
Rivière-Saint-Jean, Réserve faunique de la	Réserve faunique	Gaspé-Est	Baillargeon, Laforce	48 43 65 06	22 A/11
Rivière-Saint-Paul	Bureau de poste	Saguenay	Chevalier	51 28 57 43	12 P/05
Rivière-Vaseuse	Territoire non organisé	Matapédia	Matalik, Jetté	48 13 67 28	22 B/03
Rivière-Windigo	Territoire non organisé	Champlain	Bardy, Hamel	47 55 73 50	31 P/13
Rivière-York, Zec de la	Zone d'exploitation contrôlée	Gaspé-Est	Fletcher, Sirois	48 55 65 11	22 A/14

NOM	ENTITÉ	DIVISION DE RECENSEMENT	CANTON	POSITION	CARTE
Roberge, Cours d'eau	Ruisseau	Abitibi	La Sarre	48 47 79 09	32 D/14
Roberge, Rue	Rue	Richelieu		46 02 73 07	31 I/03
Roberge, Rue	Rue	Mégantic		46 05 71 18	21 L/03
Robert, Anse	Anse	Saguenay	Archipel-du-Vieux- Fort	51 25 57 38	12 P/05
Robert, Étang	Étang	Chicoutimi		48 57 70 55	22 D/15
Robert, Lac	Lac	Champlain	Bisaillon	47 21 73 25	31 P/06
Robert, Petit lac	Lac	Chicoutimi		49 10 70 52	22 E/02
Robert, Rue	Rue	Stanstead		45 15 72 03	31 H/01
Robert, Rue	Rue	Verchères		45 51 73 14	31 H/14
Robert, Rue	Rue	Papineau		45 51 75 10	31 G/14
Robert-Baldwin, Circonscription électorale de	Circ. élect. provinciale	Île-de-Montréal		45 29 73 49	31 H/05
Robertson, Cours d'eau	Ruisseau	Témiscamingue		48 10 78 58	32 D/02
Roberval, Circonscription électorale de	Circ. élect. provinciale	Lac-Saint-Jean-Ouest	Mornay, Clérac	49 17 73 15	32 H/06
Roberval, District judiciaire de	District judiciaire	Lac-Saint-Jean-Ouest	Malherbe, Niverville	48 31 72 13	32 A/09
Roberval, Rue	Rue	Chicoutimi		48 25 71 13	22 D/06
Robidoux, Chemin de	Chemin	Bonaventure		48 10 65 52	22 A/04
Robidoux, Rue	Rue	Laprairie		45 22 73 33	31 H/05
Robinson, Rue	Rue	Shefford		45 21 72 33	31 H/07
Robinson, Rue	Rue	Mégantic		46 05 71 18	21 L/03
Robitaille, Rue	Rue	Papineau		45 51 75 10	31 G/14
Roch, Branche	Ruisseau	Abitibi	Figury	48 28 78 10	32 D/08
Roch, Ruisseau à	Ruisseau	Matane	Matane	48 42 67 47	22 B/12
Roche, La	Lieu-dit	Charlevoix-Ouest		47 41 70 50	21 M/10
Roche, Lac de la	Lac	Charlevoix-Ouest		47 41 70 50	21 M/10
Roche, Lac de la	Lac	Chicoutimi		49 08 70 45	22 E/02
Roche, Lac de la	Étang	Chicoutimi	Aulneau	48 46 71 18	22 D/14
Roche, Lac la	Lac	Argenteuil	Montcalm	45 58 74 29	31 G/16
Roche à Saint-Pierre, Rapides de la	Rapides	Lac-Saint-Jean-Ouest	Charlevoix	48 22 72 11	32 A/08
Rochebaucourt	Municipalité	Abitibi	Rochebaucourt	48 41 77 30	32 C/12
Rochefort, Ruisseau	Ruisseau	Montmorency No 1	Tewkesbury	47 17 71 26	21 M/06
Rocher, Avenue du	Avenue	Rimouski		48 22 68 42	22 C/07
Rocher, Chemin du	Chemin	Brome		45 05 72 35	31 H/02
Rochette, Côte	Côte	Lévis		46 48 71 11	21 L/14
Rochette, Embranchement	Ruisseau	Abitibi	La Reine	48 50 79 24	32 D/14
Rocheuse, Branche	Ruisseau	Rivière-du-Loup		48 01 69 19	22 C/03
Rochon, Rue	Rue	Hull		45 26 75 44	31 G/05
Rochon-Charbonneau, Île	Îlot	Argenteuil	Wentworth	45 53 74 28	31 G/16
Rock, Cours d'eau	Ruisseau	Témiscamingue	Montbeillard	48 05 79 12	32 D/03
Rock Forest	Ville	Sherbrooke	Orford	45 21 71 59	21 E/05
Rock Island	Ville	Stanstead	Stanstead	45 01 72 06	31 H/01
Rockway Valley	Localité	Papineau	Amherst	45 59 74 43	31 G/15
Rocky, Îles	Îlots	Saguenay	Archipel-de-Blanc- Sablon	51 29 57 16	12 P/06
Rocky, Lac	Lac	Saguenay	Bonne-Espérance	51 33 57 37	12 P/12
Rocky, Lac	Lac	Saguenay	Phélypeaux	51 34 57 23	12 P/11
Rocky, Lac	Lac	Saguenay		51 48 57 22	12 P/14
Rocky, Ruisseau	Ruisseau	Saguenay		51 48 57 43	12 P/13
Rocky Neck, Le	Col	Saguenay		51 39 57 52	12 P/12

NOM	ENTITÉ	DIVISION DE RECENSEMENT	CANTON	POSITION	CARTE
Rodger, Chemin	Chemin	Argenteuil		45 34 74 20	31 G/09
Rodger, Île	Île	Argenteuil	Montcalm	45 55 74 28	31 G/16
Roger, Cours d'eau	Ruisseau	Chicoutimi	Bourget	48 37 71 25	22 D/11
Roger, Pit à	Carrière	Richmond	Windsor	45 39 71 56	21 E/12
Roger, Rue	Rue	Papineau		45 51 75 10	31 G/14
Roger, Rue	Rue	Richelieu		46 02 73 07	31 I/03
Roger, Rue	Rue	Matapédia		48 34 67 41	22 B/12
Roi, Rue du	Rue	Chicoutimi		48 25 71 13	22 D/06
Roitelets, Rue des	Rue	Verchères		45 51 73 14	31 H/14
Roland, Lac	Lac	Matane	Matane	48 44 67 43	22 B/12
Rolland, Île	Île	Wolfe	Ham-Sud	45 49 71 34	21 E/13
Rolland, Lac	Lac	Pontiac	Angoumois	46 30 76 22	31 K/09
Rolland, Rue	Rue	Papineau		45 51 75 10	31 G/14
Romagne, Rue de	Rue	Île-Jésus		45 35 73 45	31 H/12
Romond, Lac	Lac	Chicoutimi		49 05 70 45	22 E/02
Ronald, Lac	Lac	Chicoutimi		48 52 70 43	22 D/15
Rond, Lac	Lac	Lac-Saint-Jean-Ouest	Dechêne, Ross	48 23 72 20	32 A/08
Rond, Petit lac	Lac	Chicoutimi		49 03 70 53	22 E/02
Ronde, Île	Île	Drummond	Simpson	45 51 72 22	31 H/16
Ronde, Rue de la	Rue	Portneuf		46 40 71 47	21 L/12
Rondeau, Branche	Ruisseau	Abitibi	Rochebaucourt	48 39 77 31	32 C/12
Rondeau, Cours d'eau	Ruisseau	Abitibi	La Reine	48 50 79 26	32 D/14
Rondeau, District électoral de	Circ. élect. municipale	Rouville		45 26 73 08	31 H/06
Rondeau, Rivière	Ruisseau	Portneuf	Colbert	46 53 71 57	21 L/13
Rond-Point, Rue du	Rue	Chicoutimi		48 20 70 52	22 D/07
Ronsard, Rue	Rue	Lévis		46 48 71 11	21 L/14
Ronsard, Rue	Rue	Chicoutimi		48 25 71 13	22 D/06
Rose, Branche	Ruisseau	Abitibi	Berry	48 48 78 18	32 D/16
Rose-Marie, Rue	Rue	Shefford		45 29 72 45	31 H/07
Rosemont, Circonscription électorale de	Circ. élect. provinciale	Île-de-Montréal		45 34 73 35	31 H/12
Rosemont, District électoral de	Circ. élect. municipale	Île-de-Montréal		45 34 73 33	31 H/12
Roseraie, Impasse de la	Cul-de-sac	Hull		45 26 75 44	31 G/05
Roses, Rue des	Rue	Stanstead		45 15 72 03	31 H/01
Rosiers, Avenue des	Avenue	Lac-Saint-Jean-Est		48 28 71 39	22 D/05
Rosiers, Rue des	Rue	Mégantic		46 05 71 18	21 L/03
Rosiers, Rue des	Rue	Lévis		46 39 71 18	21 L/11
Rosiers, Rue des	Rue	Chicoutimi		48 20 70 52	22 D/07
Ross, Rue	Rue	Chicoutimi		48 25 71 13	22 D/06
Ross, Rue	Rue	Saguenay		49 19 67 36	22 G/05
Rossignol, Rue du	Rue	Portneuf		46 40 71 47	21 L/12
Rossignols, Rue des	Rue	Stanstead		45 15 72 03	31 H/01
Rouge, Côte	Côte	Papineau		45 51 75 10	31 G/14
Rouge, Cours d'eau	Ruisseau	Lac-Saint-Jean-Ouest	Dalmas	48 50 72 04	32 A/16
Rouge, Crique	Ruisseau	Portneuf	La Salle, Tonty	47 11 72 08	31 P/01
Rouge, Pointe	Pointe	Saguenay	Pontchartrain	51 22 57 54	12 P/05
Rouge-Matawin, Réserve faunique	Réserve faunique	Joliette	Olier, Viel	46 51 74 31	31 J/15
Rouge-Ouareau, Zac	Zone d'aménagement et de cons.	Terrebonne	Morin	46 01 74 12	31 J/01

NOM	ENTITÉ	DIVISION DE RECENSEMENT	CANTON	POSITION	CARTE
Rouillard, Embranchement	Ruisseau	Lac-Saint-Jean-Est	Taillon	48 40 71 48	22 D/12
Rouleau, Cours d'eau	Ruisseau	Témiscamingue	Guérin	47 39 79 14	31 M/11
Rouleau, Cours d'eau	Ruisseau	Abitibi	La Reine, La Sarre	48 44 79 18	32 D/11
Rouleau, Cours d'eau	Ruisseau	Abitibi	Royal-Roussillon	48 51 78 57	32 D/15
Rouleau, Rue	Rue	Hull		45 26 75 44	31 G/05
Rouleau, Ruisseau	Ruisseau	Témiscamingue	Bellecombe	48 00 78 55	32 D/02
Roulier	Territoire non organisé	Témiscamingue	Montreuil, Pontleroy	47 46 79 25	31 M/14
Roulier, Branche	Ruisseau	Abitibi	Languedoc	48 48 78 31	32 D/15
Roulottes-des-Monts	Parc de maisons mobiles	Terrebonne		45 33 74 10	31 G/16
Rousseau, Circonscription électorale de	Circ. élect. provinciale	Terrebonne	Wexford	46 04 74 03	31 J/01
Rousseau, Cours d'eau	Ruisseau	Abitibi	La Reine	48 44 79 28	32 D/11
Rousseau, Cours d'eau	Ruisseau	Lac-Saint-Jean-Est	Taillon	48 44 71 49	22 D/12
Rousseau, Cours d'eau	Ruisseau	Lac-Saint-Jean-Ouest	Pelletier	48 56 72 11	32 A/16
Rousseau, Cours d'eau	Ruisseau	Territoire-du-Nouveau-Québec		49 05 79 15	32 E/03
Rousseau, Rue	Rue	Mégantic		46 05 71 18	21 L/03
Rousseau, Rue	Rue	Lotbinière		46 29 71 40	21 L/05
Roussel, Cours d'eau	Ruisseau	Matapédia	Cabot	48 35 67 50	22 B/12
Rousselière, District électoral de	Circ. élect. municipale	Île-de-Montréal		45 40 73 31	31 H/12
Roussillon, Rue du	Rue	Hull		45 26 75 44	31 G/05
Roussin, Rue	Rue	Mégantic		46 05 71 18	21 L/03
Route, Cours d'eau de la	Ruisseau	Rivière-du-Loup		48 09 69 08	22 C/03
Route, Embranchement de la	Ruisseau	Lac-Saint-Jean-Est	Taillon	48 43 71 48	22 D/12
Route Neuve, Cours d'eau de la	Ruisseau	Kamouraska		47 31 69 47	21 N/12
Routhier, Rue	Rue	Châteauguay		45 09 73 41	31 H/04
Routhier, Rue	Rue	Mégantic		46 05 71 18	21 L/03
Routhier, Rue	Rue	Chicoutimi		48 25 71 13	22 D/06
Routhierville	Territoire non organisé	Bonaventure	Milnikel, Assemetquagan	48 11 67 09	22 B/03
Rouville, Division d'enregistrement de	Division d'enregistrement	Rouville		45 25 73 00	31 H/06
Rouville, Rue	Rue	Hull		45 26 75 44	31 G/05
Rouyn	Ville	Témiscamingue	Rouyn	48 14 79 01	32 D/03
Rouyn-Noranda, District judiciaire de	District judiciaire	Témiscamingue	Beaumesnil, Dufay	48 14 79 01	32 D/03
Rouyn-Noranda, Division d'enregistrement de	Division d'enregistrement	Témiscamingue	Bellecombe	48 05 79 00	32 D/03
Rouyn-Noranda-Témiscamingue, Circonscription électorale de	Circ. élect. provinciale	Témiscamingue	Guillet, Destor	47 20 78 40	31 M/07
Roxton Falls	Municipalité de village	Shefford	Roxton	45 34 72 31	31 H/10
Roxton Pond	Municipalité de paroisse	Shefford	Roxton, Milton	45 28 72 38	31 H/07
Roxton Pond	Municipalité de village	Shefford	Roxton, Milton	45 29 72 40	31 H/07
Roy, Branche	Ruisseau	Témiscamingue	Nédélec	47 42 79 27	31 M/11
Roy, Branche	Ruisseau	Abitibi	Villemontel	48 31 78 21	32 D/09
Roy, Cours d'eau	Ruisseau	Compton	Newport	45 20 71 29	21 E/06
Roy, Cours d'eau	Ruisseau	Témiscamingue	Latulipe	47 30 78 57	31 M/07
Roy, Cours d'eau	Ruisseau	Témiscamingue	Brodeur	47 32 78 56	31 M/10

NOM	ENTITÉ	DIVISION DE RECENSEMENT	CANTON	POSITION	CARTE
Roy, Cours d'eau	Ruisseau	Rivière-du-Loup	Viger	47 54 69 20	21 N/14
Roy, Cours d'eau	Ruisseau	Abitibi	Figury	48 29 78 10	32 D/08
Roy, Cours d'eau	Ruisseau	Abitibi	Villemontel, Figury	48 29 78 14	32 D/08
Roy, Cours d'eau	Ruisseau	Abitibi	La Reine	48 47 79 22	32 D/14
Roy, Cours d'eau	Ruisseau	Abitibi	Languedoc	48 50 78 43	32 D/15
Roy, Embranchement	Ruisseau	Abitibi	Roquemaure	48 36 79 21	32 D/11
Roy, Rue	Rue	Saint-Jean		45 05 73 22	31 H/03
Roy, Rue	Rue	Stanstead		45 08 71 48	21 E/04
Roy, Rue	Rue	Soulanges		45 18 74 11	31 G/08
Roy, Rue	Rue	Hull		45 26 75 44	31 G/05
Roy, Rue	Rue	Verchères		45 51 73 14	31 H/14
Roy, Rue	Rue	Papineau		45 51 75 10	31 G/14
Roy, Rue	Rue	Papineau		46 01 75 05	31 J/03
Roy, Rue	Rue	Mégantic		46 05 71 18	21 L/03
Roy, Rue	Rue	Gatineau		46 23 75 58	31 J/05
Roy, Rue	Rue	Bonaventure		48 06 66 08	22 B/01
Roy, Rue	Rue	Chicoutimi		48 20 70 52	22 D/07
Roy, Rue	Rue	Saguenay		49 19 67 36	22 G/05
Roy, Rue du	Rue	Portneuf		46 40 71 47	21 L/12
Roy, Ruisseau	Ruisseau	Beauce	Jersey	45 53 70 38	21 E/15
Roy, Ruisseau	Ruisseau	Abitibi	La Sarre	48 51 79 10	32 D/14
Royale, Avenue	Avenue	Bellechasse		46 46 70 57	21 L/15
Royaume, Boulevard du	Boulevard	Chicoutimi		48 25 71 13	22 D/06
Royer, Cours d'eau	Ruisseau	Abitibi	Palmarolle	48 43 79 11	32 D/11
Royer, Cours d'eau	Ruisseau	Abitibi	La Sarre	48 48 79 05	32 D/14
Rubens, Rue	Rue	Chicoutimi		48 25 71 13	22 D/06
Rucher, Rue du	Rue	Stanstead		45 16 72 08	31 H/08
Ruel, Cours d'eau	Ruisseau	Wolfe	Stratford	45 54 71 19	21 E/14
Ruel, Rue	Rue	Bellechasse		46 46 70 57	21 L/15
Ruisseau, Chemin du	Chemin	Stanstead		45 15 72 03	31 H/01
Ruisseau, Chemin du	Chemin	Chicoutimi		48 25 71 13	22 D/06
Ruisseau, Rang du	Chemin	Verchères		45 51 73 14	31 H/14
Ruisseau, Rue du	Rue	Portneuf		46 44 71 35	21 L/12
Ruisseau, Rue du	Rue	Rimouski		48 22 68 42	22 C/07
Ruisseau, Rue du	Rue	Chicoutimi		48 25 71 13	22 D/06
Ruisseau Bob, Fosse du	Fosse à saumon	Saguenay		51 51 57 49	12 P/13
Ruisseau Crooked, Lac du	Lac	Saguenay		51 37 57 30	12 P/12
Ruisseau-des-Mineurs	Territoire non organisé	Matane	Boutet, Dunière	48 35 66 40	22 B/10
Ruisseau-Ferguson	Territoire non organisé	Bonaventure	Patapédia, Roncevaux	48 05 67 30	22 B/04
Ruisseau Nord, Chemin du	Chemin	Verchères		45 34 73 12	31 H/11
Ruisseau Nord, Rang du	Chemin	Verchères		45 34 73 12	31 H/11
Ruisseau Nord, Rang du	Chemin	Verchères		45 41 73 12	31 H/11
Ruisseau Sud, Chemin du	Chemin	Verchères		45 34 73 12	31 H/11
Ruisselet, Embranchement du	Ruisseau	Lac-Saint-Jean-Ouest		48 59 72 16	32 A/16
Ruiter, District électoral de	Circ. élect. municipale	Missisquoi	Dunham	45 13 72 45	31 H/02
Russell, Rue	Rue	Shefford		45 21 72 33	31 H/07
Rye, Mont	Mont	Saguenay		51 47 57 17	12 P/14

NOM	ENTITÉ	DIVISION DE RECENSEMENT	CANTON	POSITION	CARTE
S					
Sable, Branche du	Ruisseau	Rivière-du-Loup		48 01 69 19	22 C/03
Sable, Lac au	Lac	Lac-Saint-Jean-Ouest	Louigny	49 11 73 09	32 H/03
Sable, Rue du	Rue	Lévis		46 39 71 18	21 L/11
Sables, Chemin des	Rue	Argenteuil		45 34 74 20	31 G/09
Sables, Lac des	Lac	Chicoutimi	Saint-Jean	48 14 70 17	22 D/01
Sables, Rue des	Rue	Stanstead		45 15 72 03	31 H/01
Sables, Rue des	Rue	Richelieu		46 02 73 07	31 I/03
Sablère, Avenue de la	Avenue	Beauce		46 27 71 02	21 L/06
Sabot, Lac	Lac	Argenteuil	Wentworth	45 50 74 22	31 G/16
Sabourin, Cours d'eau	Ruisseau	Vaudreuil	Newton	45 23 74 27	31 G/08
Sabourin, Rue	Rue	Deux-Montagnes		45 32 74 13	31 G/09
Sacré-Coeur, Boulevard	Boulevard	Hull		45 26 75 44	31 G/05
Sacré-Coeur, Rue	Rue	Chicoutimi		48 20 70 52	22 D/07
Sacré-Coeur, Rue du	Rue	Verchères		45 33 73 16	31 H/11
Sagard	Territoire non organisé	Saguenay	Sagard	48 03 70 06	22 D/01
Saguenay	Région	Chicoutimi	Bégin, Bergeronnes	48 23 70 35	22 D/07
Saguenay, Circonscription électorale de	Circ. élect. provinciale	Saguenay	Escoumins, Fafard	49 42 68 46	22 F/10
Saguenay, District électoral du	Circ. élect. municipale	Chicoutimi	Jonquière, Chicoutimi	48 25 71 13	22 D/06
Saguenay, Division d'enregistrement de	Division d'enregistrement	Saguenay		50 58 67 44	22 J/13
Saguenay, Parc national du	Parc national	Chicoutimi	Hébert	48 17 70 17	22 D/08
Saguenay, Rue du	Rue	Papineau		45 51 75 10	31 G/14
Saguenay, Zac du	Zone d'aménagement et de cons.	Chicoutimi	Bagot	48 20 70 52	22 D/07
Saindon, Cours d'eau	Ruisseau	Abitibi		48 23 78 51	32 D/07
Saindon, Rue	Rue	Matapédia		48 34 67 41	22 B/12
Saint-Adolphe-en-Haut	Localité	Argenteuil	Howard	45 58 74 22	31 G/16
Saint-Adrien, Rue	Rue	Chicoutimi		48 25 71 13	22 D/06
Saint-Adrien-d'Irlande	Municipalité	Mégantic	Irlande	46 07 71 27	21 L/03
Saint-Aimé, Rue	Rue	Chicoutimi		48 25 71 13	22 D/06
Saint-Albert, Rue	Rue	Chicoutimi		48 25 71 13	22 D/06
Saint-Alexandre, Rue	Rue	Hull		45 26 75 44	31 G/05
Saint-Alexandre, Rue	Rue	Chicoutimi		48 25 71 13	22 D/06
Saint-Alexis, Rang	Chemin	Bellechasse		46 37 70 33	21 L/09
Saint-Alexis, Rang	Chemin	Bellechasse		46 41 70 27	21 L/09
Saint-Alexis-des-Monts	Municipalité de paroisse	Maskinongé	Hunterstown, De Calonne	46 28 73 08	31 I/06
Saint-Alfred, Rue	Rue	Bellechasse		46 46 70 57	21 L/15
Saint-Alfred, Rue	Rue	Chicoutimi		48 25 71 13	22 D/06
Saint-Alphonse, Avenue	Avenue	Lac-Saint-Jean-Est		48 28 71 39	22 D/05
Saint-Alphonse, District électoral de	Circ. élect. municipale	Sherbrooke	Ascot, Orford	45 25 71 54	21 E/05

NOM	ENTITÉ	DIVISION DE RECENSEMENT	CANTON	POSITION	CARTE
Saint-Alphonse Est, Rue	Rue	Mégantic		46 05 71 18	21 L/03
Saint-Alphonse Ouest, Rue	Rue	Mégantic		46 05 71 18	21 L/03
Saint-Amable	Municipalité	Verchères		45 39 73 18	31 H/11
Saint-Ambroise	Municipalité	Chicoutimi	Bourget	48 33 71 20	22 D/11
Saint-André, Cours d'eau	Ruisseau	Kamouraska		47 37 69 41	21 N/12
Saint-André, Route	Route	Lévis		46 39 71 18	21 L/11
Saint-André, Rue	Rue	Châteauguay		45 09 73 41	31 H/04
Saint-André, Rue	Rue	Verchères		45 51 73 14	31 H/14
Saint-André, Rue	Rue	Chicoutimi		48 20 70 52	22 D/07
Saint-Antoine, Rue	Rue	Verchères		45 51 73 14	31 H/14
Saint-Antoine, Rue	Rue	Mégantic		46 05 71 18	21 L/03
Saint-Antoine, Rue	Rue	Lévis		46 48 71 11	21 L/14
Saint-Antoine, Rue	Rue	Chicoutimi		48 25 71 13	22 D/06
Saint-Antoine, Rue	Rue	Matapédia		48 34 67 41	22 B/12
Saint-Arthur, Rue	Rue	Matapédia		48 34 67 41	22 B/12
Saint-Aubert, Côte de	Côte	L'Islet		47 10 70 16	21 M/01
Saint-Augustin, Rue	Rue	Lévis		46 48 71 11	21 L/14
Saint-Augustin, Rue	Rue	Chicoutimi		48 25 71 13	22 D/06
Saint-Augustin-de-Desmaures	Bureau de poste	Portneuf		46 45 71 28	21 L/11
Saint-Benoît, Rue	Rue	Montmorency No 1		47 03 70 54	21 M/02
Saint-Bernard, Chemin	Route	Châteauguay		45 23 73 45	31 H/05
Saint-Bernard, Rue	Rue	Chicoutimi		48 25 71 13	22 D/06
Saint-Boniface, Rue	Rue	Chicoutimi		48 25 71 13	22 D/06
Saint-Bruno, District électoral de	Circ. élect. municipale	Île-Jésus		45 37 73 44	31 H/12
Saint-Camille, Bois de	Bois	Wolfe	Dudswell	45 38 71 43	21 E/12
Saint-Charles, District électoral de	Circ. élect. municipale	Québec		46 56 71 25	21 L/14
Saint-Charles, Pointe	Pointe	Saguenay	Brest	51 25 57 08	12 P/06
Saint-Charles, Rue	Rue	Iberville		45 14 73 07	31 H/03
Saint-Charles, Rue	Rue	Iberville		45 14 73 07	31 H/03
Saint-Charles, Rue	Rue	Mégantic		46 05 71 18	21 L/03
Saint-Charles, Rue	Rue	Bellechasse		46 45 70 35	21 L/10
Saint-Charles, Rue	Rue	Chicoutimi		48 25 71 13	22 D/06
Saint-Charles, Rue	Rue	Matapédia		48 34 67 41	22 B/12
Saint-Charles-de-Bourget	Municipalité	Chicoutimi	Bourget	48 34 71 23	22 D/11
Saint-Christophe, Rue	Rue	Chicoutimi		48 25 71 13	22 D/06
Saint-Clément, Rue	Rue	Chicoutimi		48 25 71 13	22 D/06
Saint-Cyr, Rue	Rue	Hull		45 26 75 44	31 G/05
Saint-Cyrille, Rue	Rue	Mégantic		46 05 71 18	21 L/03
Saint-Cyrille-de-Wendover	Municipalité	Drummond	Wendover, Simpson	45 56 72 26	31 H/16
Saint-Damase, Rue	Rue	Chicoutimi		48 25 71 13	22 D/06
Saint-Daniel, Rue	Rue	Chicoutimi		48 25 71 13	22 D/06
Saint-David, Côte	Côte	Lévis		46 48 71 11	21 L/14
Saint-David, Rue	Rue	Chicoutimi		48 25 71 13	22 D/06
Saint-Denis, District électoral de	Circ. élect. municipale	Lévis		46 42 71 17	21 L/11
Saint-Denis, Rue	Rue	Verchères		45 33 73 16	31 H/11
Saint-Denis, Rue	Rue	Mégantic		46 05 71 18	21 L/03
Saint-Denis, Rue	Rue	Bellechasse		46 46 70 57	21 L/15
Saint-Denis, Rue	Rue	Chicoutimi		48 20 70 52	22 D/07
Saint-Denis, Rue	Rue	Chicoutimi		48 25 71 13	22 D/06

NOM	ENTITÉ	DIVISION DE RECENSEMENT	CANTON	POSITION	CARTE
Saint-Dominique, District électoral de	Circ. élect. municipale	Chicoutimi	Jonquière, Chicoutimi	48 25 71 13	22 D/06
Saint-Dominique, Rue	Rue	Hull		45 26 75 44	31 G/05
Sainte-Agathe, Rue	Rue	Chicoutimi		48 25 71 13	22 D/06
Sainte-Agnès, Rue	Rue	Chicoutimi		48 25 71 13	22 D/06
Sainte-Amélie, District électoral de	Circ. élect. municipale	Saguenay	Lafleche	49 13 68 10	22 F/01
Sainte-Angele-de-Méridi, District électoral de	Circ. élect. municipale	Île-de-Montréal		45 36 73 36	31 H/12
Sainte-Anne, Avenue	Avenue	Rimouski		48 22 68 42	22 C/07
Sainte-Anne, Circonscription électorale de	Circ. élect. provinciale	Île-de-Montréal		45 29 73 33	31 H/05
Sainte-Anne, Île	Île	Lac-Saint-Jean-Est	De l'Île	48 33 71 39	22 D/12
Sainte-Anne, Rue	Rue	Stanstead		45 08 71 48	21 E/04
Sainte-Anne, Rue	Rue	Mégantic		46 05 71 18	21 L/03
Sainte-Anne, Rue	Rue	Lévis		46 48 71 11	21 L/14
Sainte-Anne-des-Monts, Division d'enregistrement de	Division d'enregistrement	Gaspé-Ouest	Bonnécamps	48 55 65 40	22 A/13
Sainte-Anne Est, Chemin	Chemin	Lévis		46 39 71 18	21 L/11
Sainte-Anne Ouest, Chemin	Chemin	Lévis		46 39 71 18	21 L/11
Sainte-Bernadette, Rue	Rue	Hull		45 26 75 44	31 G/05
Sainte-Berthe, Rue	Rue	Chicoutimi		48 25 71 13	22 D/06
Sainte-Catherine, Rue	Rue	Mégantic		46 05 71 18	21 L/03
Sainte-Catherine, Rue	Rue	Chicoutimi		48 20 70 52	22 D/07
Sainte-Catherine, Rue	Rue	Chicoutimi		48 25 71 13	22 D/06
Sainte-Catherine-de-la-Jacques-Cartier	Bureau de poste	Portneuf		46 51 71 37	21 L/13
Sainte-Catherine-de-la-Jacques-Cartier	Municipalité	Portneuf		46 51 71 37	21 L/13
Sainte-Cécile, Rue	Rue	Rimouski		48 22 68 42	22 C/07
Sainte-Cécile, Rue	Rue	Chicoutimi		48 25 71 13	22 D/06
Sainte-Claire, Rue	Rue	Chicoutimi		48 25 71 13	22 D/06
Sainte-Clotilde, Grand rang de	Route	Châteauguay		45 09 73 41	31 H/04
Sainte-Clotilde, Rue	Rue	Châteauguay		45 09 73 41	31 H/04
Sainte-Clotilde-de-Beauce	Municipalité	Beauce	Tring	46 08 71 02	21 L/03
Sainte-Clotilde-de-Châteauguay	Municipalité de paroisse	Châteauguay		45 09 73 41	31 H/04
Sainte-Croix, Rang	Chemin	Bellechasse		46 41 70 27	21 L/09
Saint-Edgar, Chemin de	Chemin	Bonaventure		48 10 65 52	22 A/04
Saint-Edmond, Rue	Rue	Stanstead		45 08 71 48	21 E/04
Saint-Edmond, Rue	Rue	Chicoutimi		48 25 71 13	22 D/06
Saint-Édouard, District électoral de	Circ. élect. municipale	Île-de-Montréal		45 33 73 35	31 H/12
Saint-Édouard, Rang	Chemin	Bagot		45 39 72 41	31 H/10
Saint-Édouard, Rue	Rue	Mégantic		46 05 71 18	21 L/03
Saint-Édouard, Rue	Rue	Bellechasse		46 46 70 57	21 L/15
Saint-Édouard, Rue	Rue	Lévis		46 48 71 11	21 L/14
Saint-Édouard, Rue	Rue	Matapédia		48 34 67 41	22 B/12
Saint-Édouard-de-Maskinongé	Municipalité	Maskinongé		46 20 73 09	31 I/06
Sainte-Élisabeth, Rue	Rue	Chicoutimi		48 25 71 13	22 D/06
Sainte-Famille, District électoral de	Circ. élect. municipale	Chicoutimi	Jonquière, Chicoutimi	48 25 71 13	22 D/06
Sainte-Famille, Rue	Rue	Verchères		45 51 73 14	31 H/14

NOM	ENTITÉ	DIVISION DE RECENSEMENT	CANTON	POSITION	CARTE
Sainte-Famille, Rue	Rue	Chicoutimi		48 25 71 13	22 D/06
Sainte-Foy, Rue	Rue	Chicoutimi		48 25 71 13	22 D/06
Sainte-Geneviève, Rang	Chemin	Shefford		45 30 72 30	31 H/10
Sainte-Germaine, Rang	Chemin	Deux-Montagnes		45 32 74 00	31 G/09
Sainte-Gertrude, Rue	Rue	Chicoutimi		48 25 71 13	22 D/06
Sainte-Hélène, Rue	Rue	Hull		45 26 75 44	31 G/05
Sainte-Hélène, Rue	Rue	Richelieu		46 02 73 07	31 I/03
Sainte-Hélène, Rue	Rue	Lévis		46 48 71 11	21 L/14
Sainte-Hélène, Rue	Rue	Chicoutimi		48 25 71 13	22 D/06
Sainte-Jeanne-d'Arc, Rue	Rue	Lévis		46 48 71 11	21 L/14
Sainte-Jeanne-d'Arc, Rue	Rue	Chicoutimi		48 25 71 13	22 D/06
Sainte-Julie, Rue	Rue	Mégantic		46 05 71 18	21 L/03
Sainte-Lucie, Rue	Rue	Chicoutimi		48 25 71 13	22 D/06
Saint-Elzéar, Rue	Rue	Rimouski		48 22 68 42	22 C/07
Saint-Elzéar, Rue	Rue	Chicoutimi		48 25 71 13	22 D/06
Sainte-Marguerite, Rue	Rue	Chicoutimi		48 25 71 13	22 D/06
Sainte-Marguerite-Marie, Bleuetière de	Bleuetière	Lac-Saint-Jean-Ouest	Racine	48 46 72 17	32 A/16
Sainte-Marie, Aéroport	Aérodrome	Terrebonne		45 47 74 04	31 G/16
Sainte-Marie, Circonscription électorale de	Circ. élect. provinciale	Île-de-Montréal		45 34 73 33	31 H/12
Sainte-Marie, District électoral de	Circ. élect. municipale	Île-de-Montréal		45 32 73 33	31 H/12
Sainte-Marie, Rang	Chemin	Chicoutimi		48 23 70 35	22 D/07
Sainte-Marie, Rue	Rue	Saint-Jean		45 05 73 22	31 H/03
Sainte-Marie, Rue	Rue	Châteauguay		45 09 73 41	31 H/04
Sainte-Marie, Rue	Rue	Hull		45 26 75 44	31 G/05
Sainte-Marie, Rue	Rue	Rimouski		48 32 68 05	22 C/09
Sainte-Marie, Ruisseau	Ruisseau	Québec		46 56 71 12	21 L/14
Sainte-Marthe, Rue	Rue	Mégantic		46 05 71 18	21 L/03
Sainte-Marthe, Rue	Rue	Chicoutimi		48 25 71 13	22 D/06
Saint-Émile, Rue	Rue	Mégantic		46 05 71 18	21 L/03
Saint-Émile, Rue	Rue	Chicoutimi		48 25 71 13	22 D/06
Sainte-Paule, Route de	Chemin	Matapédia		48 34 67 41	22 B/12
Sainte-Pétronille	Bureau de poste	Montmorency No 2		46 51 71 08	21 L/14
Saint-Éric, Rue	Rue	Lévis		46 48 71 11	21 L/14
Sainte-Suzanne, Rue	Rue	Chicoutimi		48 20 70 52	22 D/07
Sainte-Thérèse, District électoral de	Circ. élect. municipale	Chicoutimi	Jonquière, Chicoutimi	48 25 71 13	22 D/06
Sainte-Thérèse, Rue	Rue	Hull		45 26 75 44	31 G/05
Sainte-Thérèse, Rue	Rue	Verchères		45 51 73 14	31 H/14
Sainte-Thérèse, Rue	Rue	Lotbinière		46 29 71 40	21 L/05
Sainte-Thérèse, Rue	Rue	Lévis		46 48 71 11	21 L/14
Saint-Étienne, Rue	Rue	Hull		45 26 75 44	31 G/05
Saint-Étienne, Rue	Rue	Lévis		46 48 71 11	21 L/14
Saint-Étienne, Rue	Rue	Chicoutimi		48 25 71 13	22 D/06
Saint-Étienne-de-Lauzon	Municipalité	Lévis		46 39 71 18	21 L/11
Saint-Eugène, Rue	Rue	Chicoutimi		48 25 71 13	22 D/06
Sainte-Ursule, Rue	Rue	Hull		45 26 75 44	31 G/05
Sainte-Ursule, Rue	Rue	Chicoutimi		48 25 71 13	22 D/06
Sainte-Véronique	Municipalité de village	Labelle	Turgeon	46 31 74 59	31 J/10
Saint-Félix, Rue	Rue	Lévis		46 48 71 11	21 L/14

NOM	ENTITÉ	DIVISION DE RECENSEMENT	CANTON	POSITION	CARTE
Saint-Félix, Rue	Rue	Chicoutimi		48 25 71 13	22 D/06
Saint-Ferdinand, Rue	Rue	Lévis		46 48 71 11	21 L/14
Saint-Florent, Rue	Rue	Hull		45 26 75 44	31 G/05
Saint-François, Boulevard	Boulevard	Chicoutimi		48 25 71 13	22 D/06
Saint-François, Circonscription électorale de	Circ. élect. provinciale	Compton	Compton	45 16 71 54	21 E/05
Saint-François, District judiciaire de	District judiciaire	Sherbrooke	Ascot	45 25 71 54	21 E/05
Saint-François, Rue	Rue	Hull		45 26 75 44	31 G/05
Saint-François, Rue	Rue	Verchères		45 33 73 16	31 H/11
Saint-François, Rue	Rue	Mégantic		46 05 71 18	21 L/03
Saint-François, Rue	Rue	Chicoutimi		48 20 70 52	22 D/07
Saint-François, Zac d'aménagement et de cons.	Zone	Sherbrooke	Ascot	45 25 71 54	21 E/05
Saint-François-de-la-Rivière-du- Sud	Municipalité	Montmagny		46 53 70 43	21 L/15
Saint-François-de-Laval	Bureau de poste	Île-Jésus		45 40 73 35	31 H/12
Saint-François-d'Orléans	Bureau de poste	Montmorency No 2		47 00 70 50	21 M/02
Saint-François-Xavier, Rue	Rue	Chicoutimi		48 25 71 13	22 D/06
Saint-Gabriel	Municipalité	Rimouski	Fleuriau	48 25 68 10	22 C/08
Saint-Gabriel, Route	Chemin	Bellechasse		46 41 70 27	21 L/09
Saint-Gabriel, Rue	Rue	Lévis		46 48 71 11	21 L/14
Saint-Gabriel, Rue	Rue	Chicoutimi		48 25 71 13	22 D/06
Saint-Gall, Rue	Rue	Chicoutimi		48 25 71 13	22 D/06
Saint-Gédéon, Base de plein air de	Base de plein air	Lac-Saint-Jean-Est	Signay	48 33 71 47	22 D/12
Saint-Gédéon-de-Beauce	Bureau de poste	Frontenac	Marlow	45 51 70 38	21 E/15
Saint-Georges, Avenue	Avenue	Bellechasse		46 46 70 57	21 L/15
Saint-Georges, District électoral de	Circ. élect. municipale	Saguenay	Laflèche	49 14 68 09	22 F/01
Saint-Georges, Parc	Parc public	Terrebonne		45 48 74 00	31 G/16
Saint-Georges, Rue	Rue	Saint-Jean		45 05 73 22	31 H/03
Saint-Georges, Rue	Rue	Chicoutimi		48 20 70 52	22 D/07
Saint-Georges, Rue	Rue	Chicoutimi		48 25 71 13	22 D/06
Saint-Georges, Rue	Rue	Rimouski		48 32 68 05	22 C/09
Saint-Gérard, Rue	Rue	Chicoutimi		48 25 71 13	22 D/06
Saint-Gérard-Majella	Municipalité de paroisse	L'Assomption		45 54 73 26	31 H/14
Saint-Germain, Rue	Rue	Chicoutimi		48 25 71 13	22 D/06
Saint-Gilbert, District électoral de	Circ. élect. municipale	Île-de-Montréal		45 34 73 36	31 H/12
Saint-Grégoire, Chemin	Chemin	Lévis		46 39 71 18	21 L/11
Saint-Grégoire, Rue	Rue	Chicoutimi		48 25 71 13	22 D/06
Saint-Guillaume-de-Granada	Municipalité	Témiscamingue	Beauchastel, Bellecombe	48 10 79 00	32 D/02
Saint-Guillaume-Nord	Territoire non organisé	Joliette	Gouin, Tellier	46 36 74 06	31 J/09
Saint-Henri, Circonscription électorale de	Circ. élect. provinciale	Île-de-Montréal		45 28 73 36	31 H/05
Saint-Henri, District électoral de	Circ. élect. municipale	Île-de-Montréal		45 29 73 35	31 H/05
Saint-Henri, Rang	Chemin	Missisquoi		45 07 73 02	31 H/03
Saint-Henri, Rue	Rue	Hull		45 26 75 44	31 G/05

NOM	ENTITÉ	DIVISION DE RECENSEMENT	CANTON	POSITION	CARTE
Saint-Henri, Rue	Rue	Mégantic		46 05 71 18	21 L/03
Saint-Henri-de-Taillon, Marina de	Port de plaisance	Lac-Saint-Jean-Est	Taillon	48 40 71 49	22 D/12
Saint-Hilaire, Rue	Rue	Chicoutimi		48 25 71 13	22 D/06
Saint-Hugues	Municipalité	Bagot		45 48 72 52	31 H/15
Saint-Hyacinthe, Circonscription électorale de	Circ. élect. provinciale	Bagot		45 38 72 54	31 H/10
Saint-Hyacinthe, District judiciaire de	District judiciaire	Saint-Hyacinthe		45 37 72 57	31 H/10
Saint-Hyacinthe, Division d'enregistrement de	Division d'enregistrement	Saint-Hyacinthe		45 46 72 59	31 H/15
Saint-Hyacinthe, Rue	Rue	Hull		45 26 75 44	31 G/05
Saint-Ignace, Cours d'eau	Ruisseau	Témiscamingue	Desandrouins	47 59 79 11	31 M/14
Saint-Ignace-de-Loyola	Bureau de poste	Berthier		46 04 73 08	31 I/03
Saint-Jacques, Circonscription électorale de	Circ. élect. provinciale	Île-de-Montréal		45 33 73 33	31 H/12
Saint-Jacques, District électoral de	Circ. élect. municipale	Île-de-Montréal		45 31 73 33	31 H/12
Saint-Jacques, Rue	Rue	Hull		45 26 75 44	31 G/05
Saint-Jacques, Rue	Rue	Chicoutimi		48 25 71 13	22 D/06
Saint-Jacques Nord, Rue	Rue	Stanstead		45 08 71 48	21 E/04
Saint-Jacques Sud, Rue	Rue	Stanstead		45 08 71 48	21 E/04
Saint-Jean, Circonscription électorale de	Circ. élect. provinciale	Saint-Jean		45 19 73 16	31 H/06
Saint-Jean, Division d'enregistrement de	Division d'enregistrement	Saint-Jean		45 20 73 20	31 H/06
Saint-Jean, Rue	Cul-de-sac	Verchères		45 51 73 14	31 H/14
Saint-Jean, Rue	Rue	Shefford		45 21 72 33	31 H/07
Saint-Jean, Rue	Rue	Papineau		45 51 75 10	31 G/14
Saint-Jean, Rue	Rue	Portneuf		46 42 71 53	21 L/12
Saint-Jean, Rue	Rue	Lévis		46 48 71 11	21 L/14
Saint-Jean, Rue	Rue	Chicoutimi		48 20 70 52	22 D/07
Saint-Jean, Rue	Rue	Chicoutimi		48 25 71 13	22 D/06
Saint-Jean, Rue	Rue	Saguenay		50 18 64 20	22 I/08
Saint-Jean-Baptiste, District électorale de	Circ. élect. municipale	Sherbrooke	Ascot, Orford	45 25 71 54	21 E/05
Saint-Jean-Baptiste, District électorale de	Circ. élect. municipale	Île-de-Montréal		45 31 73 34	31 H/12
Saint-Jean-Baptiste, Montée	Chemin	Verchères		45 34 73 12	31 H/11
Saint-Jean-Baptiste, Place	Place	Stanstead		45 15 72 03	31 H/01
Saint-Jean-Baptiste, Rue	Rue	Stanstead		45 08 71 48	21 E/04
Saint-Jean-Baptiste, Rue	Rue	Hull		45 26 75 44	31 G/05
Saint-Jean-Baptiste, Rue	Rue	Saint-Hyacinthe		45 41 73 11	31 H/11
Saint-Jean-Baptiste, Rue	Rue	Mégantic		46 05 71 18	21 L/03
Saint-Jean-Baptiste, Rue	Rue	Rimouski		48 22 68 42	22 C/07
Saint-Jean-Bosco, Rue	Rue	Hull		45 26 75 44	31 G/05
Saint-Jean Est, Rue	Rue	Portneuf		46 42 71 53	21 L/12
Saint-Jérôme, Rue	Rue	Chicoutimi		48 25 71 13	22 D/06
Saint-Joachim, Rue	Rue	Stanstead		45 08 71 48	21 E/04
Saint-Joachim, Rue	Rue	Lévis		46 48 71 11	21 L/14
Saint-Joseph, Avenue	Avenue	Bellechasse		46 46 70 57	21 L/15
Saint-Joseph, Boulevard	Boulevard	Hull		45 26 75 44	31 G/05
Saint-Joseph, Lac	Lac	Argenteuil	Wentworth	45 53 74 20	31 G/16
Saint-Joseph, Mont	Mont	Frontenac	Chesham	45 27 71 07	21 E/06

NOM	ENTITÉ	DIVISION DE RECENSEMENT	CANTON	POSITION	CARTE
Saint-Joseph, Rue	Rue	Shefford		45 21 72 33	31 H/07
Saint-Joseph, Rue	Rue	Shefford		45 29 72 45	31 H/07
Saint-Joseph, Rue	Rue	Saint-Hyacinthe		45 41 73 11	31 H/11
Saint-Joseph, Rue	Rue	Richelieu		46 02 73 07	31 I/03
Saint-Joseph, Rue	Rue	Témiscouata		47 26 69 03	21 N/06
Saint-Joseph, Rue	Rue	Chicoutimi		48 25 71 13	22 D/06
Saint-Joseph, Rue	Rue	Matapédia		48 34 67 41	22 B/12
Saint-Joseph, Ruisseau	Ruisseau	Frontenac	Marston	45 28 71 05	21 E/06
Saint-Joseph-de-Cléricky	Municipalité	Abitibi	Cléricky, Dufresnoy	48 21 78 51	32 D/07
Saint-Joseph Est, Rue	Rue	Mégantic		46 05 71 18	21 L/03
Saint-Joseph Nord, Rang	Chemin	Lac-Saint-Jean-Ouest		49 00 72 33	32 A/15
Saint-Joseph Ouest, Rue	Rue	Mégantic		46 05 71 18	21 L/03
Saint-Joseph Sud, Rang	Chemin	Lac-Saint-Jean-Ouest		49 00 72 33	32 A/15
Saint-Jude, Rue	Rue	Chicoutimi		48 25 71 13	22 D/06
Saint-Julien, Rue	Rue	Lévis		46 48 71 11	21 L/14
Saint-Laurent, Circonscription électorale de	Circ. élect. provinciale	Île-de-Montréal		45 30 73 40	31 H/12
Saint-Laurent, District électoral de	Circ. élect. municipale	Laprairie		45 24 73 32	31 H/05
Saint-Laurent, Lac	Lac	Portneuf	Bois	47 01 72 11	31 P/01
Saint-Laurent, Rue	Rue	Hull		45 26 75 44	31 G/05
Saint-Laurent, Rue	Rue	Mégantic		46 05 71 18	21 L/03
Saint-Laurent, Rue	Rue	Lévis		46 48 71 11	21 L/14
Saint-Laurent, Rue	Rue	Chicoutimi		48 25 71 13	22 D/06
Saint-Laurent, Rue	Rue	Rimouski		48 33 68 23	22 C/09
Saint-Laurent-d'Orléans	Bureau de poste	Montmorency No 2		46 52 71 00	21 L/14
Saint-Laurent-du-Fleuve, District électoral de	Circ. élect. municipale	Verchères		45 56 73 12	31 H/14
Saint-Laurent — Richelieu, Zac	Zone d'aménagement et de cons.	Île-de-Montréal		45 26 73 41	31 H/05
Saint-Léandre, Rue	Rue	Chicoutimi		48 25 71 13	22 D/06
Saint-Léon, Rue	Rue	Saint-Hyacinthe		45 41 73 11	31 H/11
Saint-Léon, Rue	Rue	Chicoutimi		48 25 71 13	22 D/06
Saint-Léonard, District électoral de	Circ. élect. municipale	Île-de-Montréal		45 35 73 36	31 H/12
Saint-Louis, Branche	Ruisseau	Témiscamingue	Bellecombe	48 01 78 59	32 D/02
Saint-Louis, Circonscription électorale de	Circ. élect. provinciale	Île-de-Montréal		45 32 73 35	31 H/12
Saint-Louis, Rue	Rue	Saint-Jean		45 05 73 22	31 H/03
Saint-Louis, Rue	Rue	Hull		45 26 75 44	31 G/05
Saint-Louis, Rue	Rue	Mégantic		46 05 71 18	21 L/03
Saint-Louis, Rue	Rue	Bellechasse		46 41 70 27	21 L/09
Saint-Louis, Rue	Rue	Portneuf		46 42 71 53	21 L/12
Saint-Louis, Rue	Rue	Bellechasse		46 46 70 57	21 L/15
Saint-Louis, Rue	Rue	Lévis		46 48 71 11	21 L/14
Saint-Louis, Rue	Rue	Chicoutimi		48 25 71 13	22 D/06
Saint-Louis, Rue	Rue	Rimouski		48 33 68 23	22 C/09
Saint-Louis, Ruisseau	Ruisseau	Abitibi	La Come	48 22 77 58	32 C/05
Saint-Louis-de-France, Rue	Rue	Lévis		46 48 71 11	21 L/14
Saint-Louis-de-Gonzague-du-Cap- Tourmente	Municipalité de paroisse	Montmorency No 1		47 04 70 50	21 M/02
Saint-Louis-de-Terrebonne	*Localité *	Terrebonne		45 42 73 47	31 H/12

NOM	ENTITÉ	DIVISION DE RECENSEMENT	CANTON	POSITION	CARTE
Saint-Luc, Avenue	Avenue	Bellechasse		46 46 70 57	21 L/15
Saint-Luc, Rue	Rue	Saint-Jean		45 05 73 22	31 H/03
Saint-Luc, Rue	Rue	Châteauguay		45 09 73 41	31 H/04
Saint-Luc, Rue	Rue	Rouville		45 28 73 16	31 H/06
Saint-Luc, Rue	Rue	Chicoutimi		48 25 71 13	22 D/06
Saint-Malo, Rue de	Rue	Hull		45 26 75 44	31 G/05
Saint-Marc, Rue	Rue	Stanstead		45 08 71 48	21 E/04
Saint-Marc, Rue	Rue	Châteauguay		45 09 73 41	31 H/04
Saint-Marc, Rue	Rue	Chicoutimi		48 20 70 52	22 D/07
Saint-Marc, Rue	Rue	Chicoutimi		48 25 71 13	22 D/06
Saint-Martin, Rue	Rue	Richelieu		46 03 73 04	31 I/03
Saint-Martin, Rue	Rue	Chicoutimi		48 25 71 13	22 D/06
Saint-Mathieu, Rue	Rue	Verchères		45 34 73 12	31 H/11
Saint-Mathieu-du-Parc	Bureau de poste	Saint-Maurice	Shawinigan	46 34 72 55	31 I/10
Saint-Matthieu, Rue	Rue	Chicoutimi		48 25 71 13	22 D/06
Saint-Maurice, Circonscription électorale de	Circ. élect. provinciale	Champlain		46 31 72 45	31 I/10
Saint-Maurice, District judiciaire de	District judiciaire	Saint-Maurice	Shawinigan	46 33 72 45	31 I/10
Saint-Maurice, Réserve faunique du	Réserve faunique	Champlain	Normand, Baril	47 05 73 15	31 P/03
Saint-Maurice, Rue	Rue	Mégantic		46 05 71 18	21 L/03
Saint-Maurice, Rue	Rue	Lévis		46 48 71 11	21 L/14
Saint-Maurice, Rue	Rue	Chicoutimi		48 25 71 13	22 D/06
Saint-Michel, Avenue	Avenue	Rimouski		48 22 68 42	22 C/07
Saint-Michel, District électoral de	Circ. élect. municipale	Île-de-Montréal		45 35 73 38	31 H/12
Saint-Michel, Rue	Rue	Sherbrooke		45 23 72 12	31 H/08
Saint-Michel, Rue	Rue	Richelieu		46 03 73 04	31 I/03
Saint-Michel, Rue	Rue	Chicoutimi		48 25 71 13	22 D/06
Saint-Nazaire, Rue	Rue	Mégantic		46 05 71 18	21 L/03
Saint-Nom-de-Marie, District électoral de	Circ. élect. municipale	Saguenay	Lafleche	49 13 68 10	22 F/01
Saint-Norbert-de-Mont-Brun	Municipalité	Abitibi	Aiguebelle, Cléricy	48 24 78 40	32 D/07
Saint-Omer, Rue	Rue	Lévis		46 48 71 11	21 L/14
Saint-Onésime, Rue	Rue	Lévis		46 48 71 11	21 L/14
Saint-Onge, Branche	Ruisseau	Témiscamingue	Desandrouins	47 59 79 14	31 M/14
Saint-Onge, Ruisseau	Ruisseau	Shefford	Ely	45 31 72 26	31 H/09
Saint-Pascal, Rue	Rue	Chicoutimi		48 20 70 52	22 D/07
Saint-Pascal, Rue	Rue	Chicoutimi		48 25 71 13	22 D/06
Saint-Patrice-de-Beaurivage	Municipalité	Lotbinière		46 25 71 14	21 L/06
Saint-Patrick, Cours d'eau	Ruisseau	Vaudreuil	Newton	45 19 74 26	31 G/08
Saint-Patrick, Rue	Rue	Shefford		45 21 72 33	31 H/07
Saint-Patrick, Rue	Rue	Mégantic		46 05 71 18	21 L/03
Saint-Patrick, Rue	Rue	Chicoutimi		48 25 71 13	22 D/06
Saint-Paul, District électoral de	Circ. élect. municipale	Île-de-Montréal		45 27 73 35	31 H/05
Saint-Paul, Rue	Rue	Châteauguay		45 09 73 41	31 H/04
Saint-Paul, Rue	Rue	Rimouski		48 22 68 42	22 C/07
Saint-Paul, Rue	Rue	Chicoutimi		48 25 71 13	22 D/06
Saint-Paul Est, Rue	Rue	Stanstead		45 08 71 48	21 E/04
Saint-Paul Ouest, Rue	Rue	Stanstead		45 08 71 48	21 E/04

NOM	ENTITÉ	DIVISION DE RECENSEMENT	CANTON	POSITION	CARTE
Saint-Philippe, District électoral de	Circ. élect. municipale	Chicoutimi	Jonquière, Chicoutimi	48 25 71 13	22 D/06
Saint-Philippe, Rue	Rue	Saint-Hyacinthe		45 41 73 11	31 H/11
Saint-Philippe, Rue	Rue	Chicoutimi		48 25 71 13	22 D/06
Saint-Philippe, Rue	Rue	Matapédia		48 34 67 41	22 B/12
Saint-Pierre, Boulevard	Avenue	Bellechasse		46 48 70 45	21 L/15
Saint-Pierre, Branche	Ruisseau	Témiscamingue	Montbeillard	48 06 79 06	32 D/03
Saint-Pierre, Quartier	Quartier	Lac-Saint-Jean-Est	La Barre	48 32 71 38	22 D/12
Saint-Pierre, Rue	Rue	Hull		45 26 75 44	31 G/05
Saint-Pierre, Rue	Rue	Saint-Hyacinthe		45 41 73 11	31 H/11
Saint-Pierre, Rue	Rue	Richelieu		46 02 73 07	31 I/03
Saint-Pierre, Rue	Rue	Mégantic		46 05 71 18	21 L/03
Saint-Pierre, Rue	Rue	Chicoutimi		48 20 70 52	22 D/07
Saint-Pierre, Rue	Rue	Rimouski		48 22 68 42	22 C/07
Saint-Pierre, Rue	Rue	Chicoutimi		48 25 71 13	22 D/06
Saint-Pierre, Zac	Zone d'aménagement et de cons.	Saint-Maurice		46 21 72 33	31 I/07
Saint-Pierre-de-Lamy	Bureau de poste	Témiscouata	Demers	47 47 69 02	21 N/14
Saint-Pierre-d'Orléans	Bureau de poste	Montmorency No 2		46 53 71 04	21 L/14
Saint-Pierre Nord, Rue	Rue	Stanstead		45 08 71 48	21 E/04
Saint-Pierre Sud, Rue	Rue	Stanstead		45 08 71 48	21 E/04
Saint-Placide, Boulevard	Boulevard	Deux-Montagnes		45 32 74 13	31 G/09
Saint-Prime, Quai de	Quai	Lac-Saint-Jean-Ouest	Ashuapmushuan	48 36 72 19	32 A/09
Saint-Raphaël, Rue	Rue	Lévis		46 48 71 11	21 L/14
Saint-Raymond, Boulevard	Boulevard	Hull		45 26 75 44	31 G/05
Saint-Rédempteur, Rue	Rue	Hull		45 26 75 44	31 G/05
Saint-Régis, Rue	Rue	Saguenay		49 19 67 36	22 G/05
Saint-Rémi, Rue	Rue	Chicoutimi		48 25 71 13	22 D/06
Saint-Roch, Chemin	Rue	Richelieu		46 02 73 07	31 I/03
Saint-Roch, Montée	Montée	Verchères		45 51 73 14	31 H/14
Saint-Romuald	Ville	Lévis		46 45 71 14	21 L/14
Saint-Sacrement, District électoral de	Circ. élect. municipale	Saguenay	Lafleche	49 12 68 18	22 F/01
Saint-Sauveur, Rang	Chemin	Bellechasse		46 41 70 27	21 L/09
Saint-Sauveur, Rue	Rue	Richelieu		46 02 73 07	31 I/03
Saint-Simon, Rue	Rue	Chicoutimi		48 25 71 13	22 D/06
Saint-Stanislas, Rue	Rue	Chicoutimi		48 20 70 52	22 D/07
Saint-Sulpice, District électoral de	Circ. élect. municipale	Île-de-Montréal		45 34 73 37	31 H/12
Saint-Télesphore, Rue	Rue	Mégantic		46 05 71 18	21 L/03
Saint-Thomas, Chemin	Chemin	Lévis		46 39 71 18	21 L/11
Saint-Thomas, Rue	Rue	Hull		45 26 75 44	31 G/05
Saint-Thomas, Rue	Rue	Mégantic		46 05 71 18	21 L/03
Saint-Thomas, Rue	Rue	Bellechasse		46 46 70 57	21 L/15
Saint-Thomas, Rue	Rue	Lévis		46 48 71 11	21 L/14
Saint-Thomas, Rue	Rue	Chicoutimi		48 25 71 13	22 D/06
Saint-Ubald	Bureau de poste	Portneuf		46 45 72 16	31 I/16
Saint-Urbain, Rue	Rue	Lévis		46 48 71 11	21 L/14
Saint-Valérien, Avenue	Avenue	Rimouski		48 22 68 42	22 C/07
Saint-Vallier, Rue	Rue	Chicoutimi		48 25 71 13	22 D/06
Saint-Vincent, Montée	Montée	Deux-Montagnes		45 32 74 13	31 G/09
Saint-Vincent-de-Paul, Rue	Rue	Stanstead		45 08 71 48	21 E/04

NOM	ENTITÉ	DIVISION DE RECENSEMENT	CANTON	POSITION	CARTE
Salaberry, Cours d'eau	Ruisseau	Châteauguay		45 20 73 46	31 H/05
Salaberry-de-Valleyfield	Ville	Beauharnois		45 15 74 08	31 G/08
Salé, Grand lac	Lac	Saguenay		51 26 57 40	12 P/05
Salé, Lac	Lac	Saguenay	Chevalier	51 28 57 44	12 P/05
Salé, Petit lac	Lac	Saguenay	Bonne-Espérance	51 27 57 41	12 P/05
Salette, Lac la	Lac	Terrebonne		45 48 74 06	31 G/16
Salle, Rue de la	Rue	Hull		45 26 75 44	31 G/05
Sally, Anse	Anse	Saguenay	Archipel-du-Vieux- Fort	51 22 57 47	12 P/05
Salmon, Île	Île	Saguenay	Archipel-du-Vieux- Fort	51 22 57 49	12 P/05
Salter, Rue	Rue	Chicoutimi		48 25 71 13	22 D/06
Salvail, Cours d'eau	Ruisseau	Abitibi	Trécesson	48 43 78 14	32 D/09
Salvas, Rue	Rue	Verchères		45 51 73 14	31 H/14
Salvation, Lac	Lac	Saguenay		51 42 57 55	12 P/12
Sam, Île	Île	Saguenay	Brest	51 29 57 15	12 P/06
Samisin Aciiyiyut, Lac	Lac	Territoire-du-Nouveau-Québec		54 47 76 50	33 K/15
Sam-Keats, Pointe	Pointe	Saguenay	Bonne-Espérance	51 31 57 42	12 P/12
Sammy-Jones, Lac	Lac	Saguenay	Brest	51 30 57 18	12 P/11
Samson, Cours d'eau	Ruisseau	Abitibi	Dalquier	48 37 78 08	32 D/09
Samson, Cours d'eau	Ruisseau	Abitibi	Royal-Roussillon, Poulares	48 43 78 55	32 D/10
Samson, Rue	Rue	Gaspé-Ouest		49 09 66 25	22 G/01
Samuel, Lac	Lac artificiel	Matane	Matane	48 47 67 36	22 B/13
Sandy, Anse	Anse	Saguenay	Bonne-Espérance	51 26 57 36	12 P/05
Sandy, Étang	Étang	Saguenay	Pontchartrain	51 26 57 51	12 P/05
Sangster, Chemin	Chemin	Stanstead		45 15 72 03	31 H/01
Sanimualuk, Lac	Lac	Territoire-du-Nouveau-Québec		61 36 74 51	35 G/10
Sanimuapik, Lac	Lac	Territoire-du-Nouveau-Québec		61 34 75 02	35 G/11
Saône, Rue de la	Rue	Chicoutimi		48 25 71 13	22 D/06
Sapayaukaw, Passe	Passe	Territoire-du-Nouveau-Québec		54 59 77 03	33 K/14
Saphir, Lac	Lac	Lac-Saint-Jean-Ouest		48 24 72 46	32 A/07
Sapin Blanc, Île du	Île	Argenteuil	Montcalm	45 57 74 28	31 G/16
Sapinière, Rue de la	Rue	Stanstead		45 08 71 48	21 E/04
Sapins, Lac aux	Lac	Drummond	Kingsey	45 51 72 15	31 H/16
Sapins, Rue des	Rue	Stanstead		45 15 72 03	31 H/06
Sapins, Rue des	Rue	Lévis		46 39 71 18	21 L/11
Sapins, Rue des	Rue	Lévis		46 48 71 11	21 L/14
Sapins, Rue des	Rue	Chicoutimi		48 20 70 52	22 D/07
Sapins, Rue des	Rue	Saguenay		50 18 64 20	22 I/08
Sarcelle, Lac de la	Lac	Lac-Saint-Jean-Ouest	Chabanel	48 10 72 48	32 A/02
Sarcelle, Lac de la	Lac	Chicoutimi		48 55 71 13	22 D/14
Sarcelles, Rue des	Rue	Soulanges		45 18 74 11	31 G/08
Sarcelles, Rue des	Rue	Verchères		45 51 73 14	31 H/14
Sarthe, Rue de la	Rue	Chicoutimi		48 25 71 13	22 D/06
Sarto, Rue	Rue	Île-Jésus		45 35 73 45	31 H/12
Sasseville, Embranchement	Ruisseau	Lac-Saint-Jean-Ouest	Pelletier	48 59 72 17	32 A/16
Sasseville-Girard, Cours d'eau	Ruisseau	Lac-Saint-Jean-Ouest	Pelletier	48 58 72 16	32 A/16
Saucisse, Lac	Lac	Saguenay		48 59 69 33	22 C/13
Sauder, Cours d'eau	Ruisseau	Abitibi	Senneville	48 12 77 38	32 C/04
Saules, Rue des	Rue	Vaudreuil		45 23 73 57	31 H/05
Saules, Rue des	Rue	Verchères		45 33 73 16	31 H/11
Saules, Rue des	Rue	Lévis		46 39 71 18	21 L/11

NOM	ENTITÉ	DIVISION DE RECENSEMENT	CANTON	POSITION	CARTE
Saules, Rue des	Rue	Chicoutimi		48 20 70 52	22 D/07
Saules, Rue des	Rue	Rimouski		48 22 68 42	22 C/07
Saules, Rue des	Rue	Chicoutimi		48 25 71 13	22 D/06
Saules, Rue des	Rue	Chicoutimi		48 33 71 20	22 D/11
Saulnier, Rue	Rue	Chicoutimi		48 25 71 13	22 D/06
Sault-au-Cochon	Territoire non organisé	Montmorency No 1		47 12 70 38	21 M/02
Sault-au-Récollet, District électoral du	Circ. élect. municipale	Île-de-Montréal		45 35 73 39	31 H/12
Saumon, Lac	Lac	Argenteuil	Howard	46 00 74 18	31 G/16
Saumure, Chemin	Chemin	Gatineau		46 16 76 03	31 K/08
Sauvage, Baie	Baie	Frontenac	Winslow, Stratford	45 49 71 09	21 E/14
Sauvage, Petit lac	Lac	Chicoutimi		49 12 70 46	22 E/02
Sauvage, Ruisseau	Ruisseau	Abitibi	Berry	48 45 78 17	32 D/09
Sauvageau, Branche	Ruisseau	Lac-Saint-Jean-Ouest	Pelletier	48 58 72 16	32 A/16
Sauvageau, Cours d'eau	Ruisseau	Territoire-du-Nouveau-Québec	Rousseau	49 05 79 11	32 E/03
Sauvageau, Rue	Rue	Mégantic		46 05 71 18	21 L/03
Sauvageau, Rue	Rue	Lévis		46 48 71 11	21 L/14
Sauvé, Circonscription électorale de	Circ. élect. provinciale	Île-de-Montréal		45 36 73 38	31 H/12
Sauvé, Rue	Rue	Deux-Montagnes		45 32 74 13	31 G/09
Savage, Lac	Lac	Chicoutimi		49 11 70 56	22 E/02
Savane, Branche de la	Ruisseau	Témiscamingue	Guérin	47 38 79 17	31 M/11
Savane, Branche Nord de la	Ruisseau	Rivière-du-Loup		47 44 69 37	21 N/12
Savane, Chemin de la	Chemin	Lévis		46 39 71 18	21 L/11
Savane, Cours d'eau	Ruisseau	Témiscamingue	Duhamel	47 22 79 23	31 M/06
Savane, Cours d'eau de la	Ruisseau	Chicoutimi	Saint-Jean	48 14 70 13	22 D/01
Savane, Cours d'eau de la	Ruisseau	Saguenay	Bergeronnes	48 16 69 30	22 C/05
Savane, Cours d'eau de la	Ruisseau	Chicoutimi		48 19 70 55	22 D/07
Savane, Cours d'eau de la	Ruisseau	Abitibi	Poularies	48 43 78 57	32 D/10
Savane, Cours d'eau de la	Ruisseau	Lac-Saint-Jean-Ouest	Dolbeau	48 53 72 05	32 A/16
Savane, Décharge de la	Ruisseau	Lac-Saint-Jean-Ouest	Pelletier	48 56 72 15	32 A/16
Savane, Embranchement de la	Ruisseau	Lac-Saint-Jean-Ouest	Ashuapmushuan	48 37 72 23	32 A/09
Savane, Embranchement de la	Ruisseau	Chicoutimi	Labrecque	48 41 71 34	22 D/12
Savane, Embranchement de la	Ruisseau	Lac-Saint-Jean-Ouest	Girard	48 54 72 40	32 A/15
Savane, La	Savane	Lac-Saint-Jean-Ouest	Parent	48 44 72 29	32 A/09
Savane, Lac	Lac	Lac-Saint-Jean-Ouest	Charlevoix	48 24 72 15	32 A/08
Savane, Lac	Lac	Lac-Saint-Jean-Ouest	Dolbeau	48 50 72 07	32 A/16
Savane, Lac	Lac	Chicoutimi		49 03 70 55	22 E/02
Savane, Lac	Étang	Lac-Saint-Jean-Ouest	D'Anville	49 09 73 05	32 H/03
Savane, Petit lac	Lac	Chicoutimi	Chastelain	48 49 70 50	22 D/15
Savane, Rue de la	Rue	Richelieu		46 02 73 07	31 I/03
Savane, Ruisseau de la	Ruisseau	Chicoutimi	Tremblay	48 31 70 58	22 D/10
Savane, Ruisseau de la	Ruisseau	Lac-Saint-Jean-Est	Signay	48 33 71 40	22 D/12
Savane, Ruisseau de la	Ruisseau	Chicoutimi	Bourget	48 35 71 18	22 D/11
Savane Devlin, Ruisseau de la	Ruisseau	Témiscamingue	Devlin	47 34 78 42	31 M/10
Savanes, Petit lac des	Lac	Lac-Saint-Jean-Ouest	Milot	48 58 71 51	22 D/13
Savard, Branche	Ruisseau	Abitibi	Chazel	48 57 79 00	32 D/14
Savard, Cours d'eau	Ruisseau	Lac-Saint-Jean-Ouest	Parent	48 44 72 24	32 A/09
Savard, Cours d'eau	Ruisseau	Abitibi	Des Méloizes, Clermont	48 58 79 20	32 D/14
Savard, Embranchement	Ruisseau	Saguenay	Escoumins	48 21 69 28	22 C/06
Savard, Embranchement	Ruisseau	Chicoutimi	Chicoutimi	48 22 71 08	22 D/06

NOM	ENTITÉ	DIVISION DE RECENSEMENT	CANTON	POSITION	CARTE
Savard, Embranchement	Ruisseau	Chicoutimi	Bégin	48 38 71 24	22 D/11
Savard, Île à	Île	Lac-Saint-Jean-Est	De l'Île	48 36 71 40	22 D/12
Savard, Rue	Rue	Chicoutimi		48 33 71 20	22 D/11
Savard-Boily, Cours d'eau	Ruisseau	Chicoutimi	Chicoutimi	48 22 71 08	22 D/06
Savard-Harvey, Branche	Ruisseau	Territoire-du-Nouveau-Québec	Rousseau	49 10 79 11	32 E/03
Savaria, Rue	Rue	Verchères		45 34 73 12	31 H/11
Savary, Rue	Rue	Chicoutimi		48 25 71 13	22 D/06
Savignac, Rue	Rue	Verchères		45 51 73 14	31 H/14
Savoie, Rue de la	Rue	Chicoutimi		48 25 71 13	22 D/06
Saw Pit, Anse	Anse	Saguenay		51 23 57 53	12 P/05
Saw Pit, Lac	Lac	Saguenay	Chevalier	51 28 57 47	12 P/05
Saxby Corner	Hameau	Shefford	Shefford	45 23 72 38	31 H/07
Sayabec	Municipalité	Matapédia		48 34 67 41	22 B/12
Schnobb, Cours d'eau	Ruisseau	Abitibi	Royal-Roussillon	48 46 78 58	32 D/15
Schryer, Lac	Lac	Terrebonne		45 50 74 09	31 G/16
Schyan Point	Hameau	Pontiac	Esher	46 06 77 26	31 K/03
Scotch, Mont	Mont	Richmond	Shipton	45 45 72 04	31 H/16
Scotora, Pont	Pont	Québec		47 19 71 27	21 M/06
Scott, Rue	Rue	Hull		45 26 75 44	31 G/05
Scott, Rue	Rue	Verchères		45 33 73 16	31 H/11
Seal, Anse	Anse	Saguenay	Archipel-du-Vieux-Fort	51 25 57 39	12 P/05
Seal, Île	Île	Saguenay		51 38 57 40	12 P/12
Seal, Île	Île	Saguenay		51 46 57 36	12 P/13
Seale, Lac	Étang	Terrebonne		45 52 74 15	31 G/16
Seal Oil, Ruisseau	Ruisseau	Saguenay		51 56 57 10	12 P/14
Sealskin, Île	Île	Saguenay	Archipel-du-Vieux-Fort	51 19 57 55	12 P/05
Sébastien, Rue	Rue	Chicoutimi		48 25 71 13	22 D/06
Second Back Bone, Mont	Mont	Saguenay		51 46 57 28	12 P/14
Second Pond, Lac	Lac	Saguenay	Pontchartrain	51 25 57 52	12 P/05
Secteur-Dustin	Secteur résidentiel	Missisquoi	Dunham	45 13 72 42	31 H/02
Secteur-Wellington	Secteur résidentiel	Missisquoi	Dunham	45 13 72 49	31 H/02
Séguin, Chemin	Chemin	Soulanges		45 18 74 11	31 G/08
Séguin, Cours d'eau	Ruisseau	Abitibi	Rochebaucourt	48 40 77 32	32 C/12
Séguin, Rue	Rue	Soulanges		45 18 74 11	31 G/08
Seigneurie, Rue de la	Rue	Verchères		45 34 73 12	31 H/11
Seigneurie-de-Gaudarville, District électoral de la	Circ. élect. municipale	Québec		46 51 71 26	21 L/14
Seigneurie Est, Rue de la	Rue	Charlevoix-Est		47 39 70 09	21 M/09
Seigneurie Ouest, Rue de la	Rue	Charlevoix-Est		47 39 70 09	21 M/09
Seine, Rue de la	Rue	Île-Jésus		45 35 73 45	31 H/12
Seine, Rue de la	Rue	Chicoutimi		48 25 71 13	22 D/06
Seizième Avenue	Avenue	Mégantic		46 05 71 18	21 L/03
Sénéchal, Embranchement	Ruisseau	Lac-Saint-Jean-Ouest	Girard	48 54 72 39	32 A/15
Senezergues	Canton	Témiscamingue		46 55 78 27	31 L/16
Septième Avenue	Avenue	Bagot		45 39 72 41	31 H/10
Septième Avenue	Avenue	Mégantic		46 05 71 18	21 L/03
Septième Avenue	Avenue	Chicoutimi		48 20 70 52	22 D/07
Septième Chute	Chute	Lac-Saint-Jean-Ouest	Albanel	48 55 72 18	32 A/16
Septième Rang	Chemin	Bagot		45 39 72 41	31 H/10

NOM	ENTITÉ	DIVISION DE RECENSEMENT	CANTON	POSITION	CARTE
Septième Rang	Chemin	Terrebonne		46 07 74 36	31 J/02
Septième Rang, Cours d'eau du	Ruisseau	Lac-Saint-Jean-Ouest	Dablon	48 13 72 13	32 A/01
Septième Rang, Cours d'eau du	Ruisseau	Lac-Saint-Jean-Ouest	Dolbeau	48 53 72 05	32 A/16
Septième Rang, Décharge du	Ruisseau	Abitibi	Privat	48 40 78 41	32 D/10
Septième Rue Est	Rue	Mégantic		46 05 71 18	21 L/03
Septième Rue Ouest	Rue	Mégantic		46 05 71 18	21 L/03
Sept-Îles, Division d'enregistrement de	Division d'enregistrement	Saguenay	Costebelle, Vigneau	51 13 61 52	12 N/04
Sept-Îles — Port-Cartier, Réserve faunique de	Réserve faunique	Saguenay	Abbadie, Babel	50 30 67 12	22 J/11
Sept Milles, Bois de	Bois	Compton	Auckland	45 18 71 24	21 E/06
Serge, Lac	Lac	Saguenay	Escoumins	48 27 69 32	22 C/05
Sergerie, Pont de la	Pont	Lac-Saint-Jean-Ouest	Charlevoix	48 21 72 14	32 A/08
Sergerie, Rivière	Ruisseau	Lac-Saint-Jean-Ouest	Dablon	48 21 72 13	32 A/08
Serpent, Cours d'eau	Ruisseau	Témiscamingue	Nédélec	47 42 79 21	31 M/11
Serré, Lac	Étang	Chicoutimi	Aulneau	48 47 71 15	22 D/14
Servant, Cours d'eau	Ruisseau	Territoire-du-Nouveau-Québec	Rousseau	49 06 79 14	32 E/03
Seven Islands, Ruisseau	Ruisseau	Saguenay		51 48 57 42	12 P/13
Sévigny, Cours d'eau	Ruisseau	Abitibi	Palmarolle	48 43 79 14	32 D/11
Sévigny, Embranchement	Ruisseau	Abitibi	La Reine	48 49 79 25	32 D/14
Sewer Copse	Lieu-dit	Québec		46 54 71 30	21 L/13
Shack, Anse du	Anse	Saguenay	Archipel-de-Blanc- Sablon	51 23 57 11	12 P/06
Shaver, Montée	Montée	Gatineau		46 06 75 54	31 J/04
Shaw, Rue	Rue	Shefford		45 21 72 33	31 H/07
Shawinigan, Division d'enregistrement de	Division d'enregistrement	Champlain	Livernois	47 10 73 27	31 P/03
Shefford, Chemin de	Chemin	Shefford		45 30 72 30	31 H/10
Shefford, Circonscription électorale de	Circ. élect. provinciale	Shefford	Granby, Shefford	45 24 72 44	31 H/07
Shefford, District électoral de	Circ. élect. municipale	Brome	Brome, Granby	45 18 72 41	31 H/07
Shefford, Division d'enregistrement de	Division d'enregistrement	Shefford	Shefford	45 24 72 33	31 H/07
Sheman, Pointe	Pointe	Saguenay	Bonne-Espérance	51 31 57 42	12 P/12
Sherbrooke, Circonscription électorale de	Circ. élect. provinciale	Sherbrooke	Ascot, Orford	45 25 71 54	21 E/05
Sherbrooke, Division d'enregistrement de	Division d'enregistrement	Sherbrooke	Ascot, Orford	45 25 71 54	21 E/05
Sherbrooke, Rue	Rue	Hull		45 26 75 44	31 G/05
Sherbrooke, Rue de	Rue	Sfanstead		45 08 71 48	21 E/04
Sherritt, Lac	Lac	Argenteuil	Gore	45 47 74 13	31 G/16
Shetler, Île	Île	Argenteuil	Wentworth	45 53 74 28	31 G/16
Shirt Tail, Lac	Lac	Saguenay		51 36 57 18	12 P/11
Shoal, Anse	Anse	Saguenay	Archipel-du-Vieux- Fort	51 22 57 54	12 P/05
Shoal, Pointe	Pointe	Saguenay	Archipel-du-Vieux- Fort	51 24 57 44	12 P/05
Short Cut, Lac	Lac	Témiscamingue	Couturier	47 06 78 30	31 M/01
Siffleux, Lac du	Lac	Lac-Saint-Jean-Ouest		48 20 72 37	32 A/07
Siffleux, Lac du	Lac	Lac-Saint-Jean-Ouest	Mornay	49 15 73 10	32 H/06
Sikun Pachistuwakan, Colline	Colline	Territoire-du-Nouveau-Québec		51 49 75 57	32 O/13
Sikun Pachistuwakan, Lac	Lac	Territoire-du-Nouveau-Québec		51 50 75 55	32 O/13

NOM	ENTITÉ	DIVISION DE RECENSEMENT	CANTON	POSITION	CARTE
Silence, Rue du	Rue	Lévis		46 48 71 11	21 L/14
Silice, Impasse de la	Cul-de-sac	Hull		45 26 75 44	31 G/05
Silver, Lac	Lac	Chicoutimi		49 01 70 48	22 E/02
Simard, Branche	Ruisseau	Abitibi	Figury	48 28 78 10	32 D/08
Simard, Chemin	Chemin	Stanstead		45 15 72 03	31 H/01
Simard, Chute	Chute	Lac-Saint-Jean-Ouest	Ouiatchouan	48 29 72 23	32 A/08
Simard, Cours d'eau	Ruisseau	Chicoutimi	Dumas	48 09 70 02	22 D/01
Simard, Cours d'eau	Ruisseau	Chicoutimi	Taché	48 40 71 34	22 D/12
Simard, Cours d'eau	Ruisseau	Abitibi	Berry	48 49 78 14	32 D/16
Simard, Cours d'eau	Ruisseau	Lac-Saint-Jean-Ouest	Proulx	48 55 72 01	32 A/16
Simard, Cours d'eau	Ruisseau	Territoire-du-Nouveau-Québec	Rousseau	49 06 79 12	32 E/03
Simard, Embranchement	Ruisseau	Lac-Saint-Jean-Ouest	Dablon, De Quen	48 20 72 09	32 A/08
Simard, Embranchement	Ruisseau	Lac-Saint-Jean-Ouest	Girard	48 54 72 37	32 A/15
Simard, Lac	Lac	Lac-Saint-Jean-Ouest	Dolbeau	48 50 72 07	32 A/16
Simard, Rue	Rue	Stanstead		45 08 71 48	21 E/04
Simard, Rue	Rue	Chicoutimi		48 20 70 52	22 D/07
Simard, Rue	Rue	Chicoutimi		48 25 71 13	22 D/06
Simard, Rue	Rue	Chicoutimi		48 33 71 20	22 D/11
Simard, Rue	Rue	Lac-Saint-Jean-Ouest		49 00 72 33	32 A/15
Simard, Ruisseau	Ruisseau	Québec		47 19 71 27	21 M/06
Simard-Desgagné, Embranchement	Ruisseau	Chicoutimi	Bourget	48 37 71 21	22 D/11
Simiyau, Lac	Lac	Territoire-du-Nouveau-Québec		51 15 76 00	32 O/05
Simms, Lac	Lac	Terrebonne		45 53 74 11	31 G/16
Simoneau, Lac	Lac artificiel	Matane	Matane	48 44 67 40	22 B/12
Simoneau, Montagne à	Mont	Wolfe	Wolfestown	45 54 71 34	21 E/13
Simoneau, Rue	Rue	Mégantic		46 05 71 18	21 L/03
Sinaï, Rue	Rue	Richelieu		46 02 73 07	31 I/03
Sipastikw, Bras	Bras	Territoire-du-Nouveau-Québec		51 28 75 47	32 O/05
Sipuchisistikw, Lac	Lac	Territoire-du-Nouveau-Québec		52 09 78 13	33 D/01
Sirluaq, Lac	Lac	Territoire-du-Nouveau-Québec		61 36 75 28	35 G/11
Sirocco, Rue du	Rue	Sherbrooke		45 23 72 12	31 H/08
Sirois, Cours d'eau	Ruisseau	Rivière-du-Loup	Bégon	48 00 68 57	22 C/02
Sirois, Cours d'eau	Ruisseau	Saguenay	Bergeronnes	48 17 69 33	22 C/05
Sirois, Cours d'eau	Ruisseau	Saguenay	Betsiamites	48 52 68 52	22 C/15
Sirois, Rue	Rue	Verchères		45 33 73 16	31 H/11
Sirois, Rue	Rue	Chicoutimi		48 20 70 52	22 D/07
Sir-Wilfrid-Laurier, Rue	Rue	Chicoutimi		48 25 71 13	22 D/06
Sisley, Île	Île	Saguenay	Archipel-du-Vieux-Fort	51 22 57 50	12 P/05
Sitjaruluit, Colline	Colline	Territoire-du-Nouveau-Québec		61 57 74 55	35 G/15
Sittelle, Lac de la	Lac	Charlevoix-Ouest		47 45 70 41	21 M/15
Sittelle, Rue de la	Rue	Hull		45 26 75 44	31 G/05
Sittelles, Rue des	Rue	Sherbrooke		45 23 72 12	31 H/08
Situqqakallak, Ravin	Ravin	Territoire-du-Nouveau-Québec		61 34 74 38	35 G/10
Sivrais, Branche	Ruisseau	Territoire-du-Nouveau-Québec	Rousseau	49 02 79 13	32 E/03
Six Arpents, Cours d'eau des	Ruisseau	Soulanges		45 14 74 17	31 G/01
Sixième Avenue	Avenue	Bagot		45 39 72 41	31 H/10
Sixième Avenue	Avenue	Joliette		46 01 73 21	31 I/03
Sixième Avenue	Avenue	Chicoutimi		48 20 70 52	22 D/07
Sixième Chute	Chute	Lac-Saint-Jean-Ouest	Pelletier, Albanel	48 54 72 17	32 A/16
Sixième Rang	Chemin	Shefford		45 30 72 30	31 H/10
Sixième Rang	Chemin	Terrebonne		46 07 74 36	31 J/02

NOM	ENTITÉ	DIVISION DE RECENSEMENT	CANTON	POSITION	CARTE
Sixième-Rang, Chemin du	Chemin	Bellechasse		46 41 70 27	21 L/09
Sixième Rang, Cours d'eau du	Ruisseau	Lac-Saint-Jean-Est	La Barre	48 31 71 37	22 D/12
Sixième-Rang, Route du	Chemin	Bellechasse		46 41 70 27	21 L/09
Sixième Rue	Rue	Mégantic		46 05 71 18	21 L/03
Sixième Rue	Rue	Chicoutimi		48 20 70 52	22 D/07
Sizerins, Rue des	Rue	Chicoutimi		48 25 71 17	22 D/06
Skuchisihikanis, Lac	Lac	Territoire-du-Nouveau-Québec		54 30 77 29	33 K/06
Slack, Baie	Baie	Stanstead	Hatley	45 10 72 03	31 H/01
Sleeper, Rue	Rue	Stanstead		45 08 71 48	21 E/04
Sleigh, Ruisseau	Ruisseau	Saguenay		51 56 57 51	12 P/13
Slip, Ruisseau	Ruisseau	Saguenay		51 50 57 40	12 P/13
Slippery, Lacs	Lacs	Saguenay		51 41 57 29	12 P/11
Sloane, Île	Îlot	Richmond	Melbourne	45 37 72 06	31 H/09
Smile, Lac	Lac	Chicoutimi	Rouleau	48 54 71 19	22 D/14
Smith, Montagnes des	Monts	Richmond	Cleveland	45 42 72 05	31 H/09
Smith, Petit lac	Lac	Chicoutimi	Rouleau	48 48 71 19	22 D/14
Smith, Rue	Rue	Mégantic		46 05 71 18	21 L/03
Smith, Rue	Rue	Chicoutimi		48 25 71 13	22 D/06
Smith, Ruisseau	Ruisseau	Richmond	Cleveland	45 44 72 09	31 H/09
Smith Nord, Boulevard	Boulevard	Mégantic		46 05 71 18	21 L/03
Smith Sud, Boulevard	Boulevard	Mégantic		46 05 71 18	21 L/03
Snowdon, District électoral de	Circ. élect. municipale	Île-de-Montréal		45 29 73 37	31 H/05
Sobo Pit, Anse	Anse	Saguenay	Chevalier	51 30 57 50	12 P/05
Soixante-Douzième Avenue	Avenue	Huntingdon		45 07 74 21	31 G/01
Soixante-et-Onzième Avenue	Avenue	Huntingdon		45 07 74 21	31 G/01
Soixante-et-Unième Avenue Nord	Avenue	Deux-Montagnes		45 32 74 00	31 G/09
Soixante-Huitième Rue	Rue	Huntingdon		45 07 74 21	31 G/01
Soixantième Avenue Nord	Avenue	Deux-Montagnes		45 32 74 00	31 G/09
Soixantième Avenue Sud	Avenue	Deux-Montagnes		45 32 74 00	31 G/09
Soixantième Rue	Rue	Huntingdon		45 07 74 21	31 G/01
Solange, Avenue	Avenue	Bellechasse		46 46 70 57	21 L/15
Soleil, Lac du	Lac	Lac-Saint-Jean-Ouest	Chabanel	48 14 72 49	32 A/02
Soleil, Rue du	Rue	Iberville		45 14 73 07	31 H/03
Sommet, Chemin du	Chemin	Rimouski		48 26 68 32	22 C/07
Sommet, Rue du	Rue	Hull		45 26 75 44	31 G/05
Sommet-Bleu	Secteur résidentiel	Terrebonne	Abercromby	45 57 74 08	31 G/16
Sommet Est, Chemin du	Chemin	Rimouski		48 26 68 33	22 C/07
Sommet Ouest, Chemin du	Chemin	Rimouski		48 26 68 33	22 C/07
Sommets, Chemin des	Chemin	Stanstead		45 15 72 03	31 H/01
Son, Rapides du	Rapides	Charlevoix-Ouest		47 46 70 48	21 M/15
Sophie, Avenue	Avenue	Bellechasse		46 46 70 57	21 L/15
Sorbiers, Place des	Place	Hull		45 26 75 44	31 G/05
Sorbiers, Rue des	Rue	Terrebonne		45 46 73 49	31 H/13
Sorcier, Lac du	Lac	Chicoutimi		48 55 71 12	22 D/14
Sorel	Ville	Richelieu		46 02 73 07	31 I/03
Sorel, Îles de	Îles	Yamaska		46 06 73 01	31 I/03
Soucy, Cours d'eau	Ruisseau	Richmond	Windsor	45 41 71 49	21 E/12
Soucy, Embranchement	Ruisseau	Abitibi	La Sarre	48 44 79 17	32 D/11
Soulanges, Division d'enregistrement de	Division d'enregistrement	Soulanges		45 18 74 18	31 G/08
Souley, Lac	Lac	Saguenay		51 40 57 29	12 P/11

NOM	ENTITÉ	DIVISION DE RECENSEMENT	CANTON	POSITION	CARTE
Source, Branche de la	Ruisseau	Témiscamingue	Laverlochère	47 21 79 11	31 M/06
Source, Lac de la	Lac	Frontenac	Louise	45 27 70 45	21 E/07
Source, Lac de la	Lac	Chicoutimi		48 54 71 12	22 D/14
Source, Rue de la	Rue	Lévis		46 43 71 16	21 L/11
Sources, Branche des	Ruisseau	L'Assomption		45 51 73 21	31 H/14
Sources, Rang des	Chemin	Papineau		45 59 74 55	31 G/15
Sources, Rue des	Rue	Stanstead		45 15 72 03	31 H/01
Sources, Rue des	Rue	Verchères		45 51 73 14	31 H/14
Sources, Rue des	Rue	Richelieu		46 02 73 07	31 I/03
Sources, Ruisseau des	Ruisseau	Chicoutimi	Jonquière	48 27 71 15	22 D/06
Sourd, Route du	Chemin	Matane		48 45 67 41	22 B/13
Souris, Île de la	Île	Saguenay	Archipel-du-Vieux- Fort	51 21 57 46	12 P/05
Souris, Lac de la	Lac	Lac-Saint-Jean-Ouest	Chabanel	48 14 72 46	32 A/02
Southern, Rue	Rue	Shefford		45 21 72 33	31 H/07
Souvenir, Chemin du	Rue	Argenteuil		45 34 74 20	31 G/09
Souvenir, District électoral du	Circ. élect. municipale	Île-Jésus		45 33 73 45	31 H/12
Souvenir, Rue du	Rue	Deux-Montagnes		45 34 73 54	31 H/12
Spread, Île	Île	Saguenay	Archipel-du-Vieux- Fort	51 23 57 48	12 P/05
Springfield Park	Localité	Chambly		45 29 73 26	31 H/06
Spring Fishery, Île	Île	Saguenay	Archipel-du-Vieux- Fort	51 20 57 47	12 P/05
Spring Valley	Hameau	Terrebonne		45 51 74 11	31 G/16
Stag, Lac	Lac	Saguenay		51 36 57 47	12 P/12
Stag, Lac	Lac	Saguenay		51 37 57 23	12 P/11
St-Amand, Branche	Ruisseau	Abitibi	Roquemaure	48 36 79 26	32 D/11
St-Amand, Branche	Ruisseau	Territoire-du-Nouveau-Québec	Rousseau	49 04 79 07	32 E/03
St-Amand, Cours d'eau	Ruisseau	Abitibi	Royal-Roussillon, Chazel	48 51 79 00	32 D/14
St-Amour, Cours d'eau	Ruisseau	Témiscamingue	Rouyn	48 12 79 04	32 D/03
Stand, Lac	Lac	Pontiac	Angoumois	46 32 76 20	31 K/09
Stanley, Rue	Rue	Bonaventure		48 10 65 52	22 A/04
Stanley, Rue	Rue	Chicoutimi		48 25 71 13	22 D/06
Stanstead, Division d'enregistrement de	Division d'enregistrement	Stanstead	Stanstead, Magog	45 05 72 08	31 H/01
Stanstead Plain	Municipalité de village	Stanstead	Stanstead	45 01 72 06	31 H/01
Stapleton, Mont	Colline	Argenteuil	Morin	45 55 74 15	31 G/16
Star, Rue	Rue	Shefford		45 21 72 33	31 H/07
St-Arneault, Cours d'eau	Ruisseau	Abitibi	La Reine	48 51 79 30	32 D/14
Station, Rue de la	Rue	Portneuf		46 42 71 53	21 L/12
Statue, Lac de la	Lac	Lac-Saint-Jean-Ouest		48 24 72 40	32 A/07
Steele, Ruisseau	Ruisseau	Richmond	Cleveland	45 37 72 06	31 H/09
Stéphanie, Rue	Rue	Île-Jésus		45 35 73 45	31 H/12
Sternes, Île aux	Îlot	Lac-Saint-Jean-Est	Signay	48 33 71 47	22 D/12
Steven, Anse	Anse	Saguenay	Archipel-du-Vieux- Fort	51 23 57 53	12 P/05
Stevens, Île	Île	Drummond	Kingsey	45 43 72 13	31 H/09
Stevens, Rue	Rue	Shefford		45 21 72 33	31 H/07
Stewart, Rocher	Rocher	Saguenay	Archipel-du-Vieux- Fort	51 20 57 48	12 P/05

NOM	ENTITÉ	DIVISION DE RECENSEMENT	CANTON	POSITION	CARTE
St-Georges, Cours d'eau	Ruisseau	Abitibi	Des Méloizes	48 57 79 28	32 D/14
St-Hilaire, Rang	Chemin	Témiscouata		47 26 69 03	21 N/06
St-Jean, Cours d'eau	Ruisseau	Abitibi	La Reine	48 50 79 27	32 D/14
St. John, Rue	Rue	Montmorency No 1		47 03 70 54	21 M/02
St-Louis, Cours d'eau	Ruisseau	Chicoutimi	Bagot	48 19 70 55	22 D/07
St-Louis, Ruisseau	Ruisseau	Chicoutimi	Dumas	48 12 70 03	22 D/01
Stoke-Nord	Lieu-dit	Richmond	Stoke	45 37 71 43	21 E/12
St-Onge, Rue	Rue	Hull		45 26 75 44	31 G/05
Stormless, Anse	Anse	Saguenay	Archipel-du-Vieux- Fort	51 25 57 41	12 P/05
Stormless, Lac	Lac	Saguenay	Bonne-Espérance	51 26 57 40	12 P/05
Stove Pipe Gulch, Lac	Lac	Saguenay	Brest	51 34 57 15	12 P/11
St-Pierre, Cours d'eau	Ruisseau	Abitibi	Poularies	48 38 79 03	32 D/11
St-Pierre, Cours d'eau	Ruisseau	Lac-Saint-Jean-Ouest	Dalmas	48 48 71 57	22 D/13
St-Pierre, Cours d'eau	Ruisseau	Abitibi	La Sarre	48 49 79 14	32 D/14
St-Pierre, Rue	Rue	Témiscouata		47 26 69 03	21 N/06
Strasbourg, Rue	Rue	Papineau		45 51 75 10	31 G/14
Strasbourg, Rue de	Rue	Île-Jésus		45 35 73 45	31 H/12
Suce, Lac	Lac	Saguenay	Escoumins	48 28 69 35	22 C/05
Sucrieries, Lac des	Lac	Argenteuil	Gore	45 47 74 19	31 G/16
Sud, Branche	Ruisseau	Rivière-du-Loup	Denonville	47 58 69 11	21 N/14
Sud, Branche	Ruisseau	Lac-Saint-Jean-Ouest	De Meulles	48 40 72 30	32 A/10
Sud, Lac du	Lac	Lac-Saint-Jean-Ouest	Bécart	48 05 72 43	32 A/02
Sud, Pointe du	Île	Saguenay	Bonne-Espérance	51 27 57 32	12 P/05
Sud du Village, Cours d'eau au	Ruisseau	Rivière-du-Loup	Demers	47 49 69 09	21 N/14
Sud-Ouest, Anse du	Anse	Saguenay	Archipel-de-Blanc- Sablon	51 23 57 12	12 P/06
Sud-Ouest, Passe du	Passe	Saguenay	Pontchartrain	51 25 57 55	12 P/05
Sud-Ouest, Pointe du	Pointe	Saguenay	Archipel-de-Blanc- Sablon	51 23 57 12	12 P/06
Sugar Loaf Pond, Étang	Étang	Brome	Potton	45 08 72 20	31 H/01
Summer House, Goulet	Goulet	Saguenay	Archipel-du-Vieux- Fort	51 22 57 53	12 P/05
Sunny Bank	Localité	Gaspé-Est	York	48 50 64 36	22 A/15
Surprenant, Lac	Lac	Chicoutimi		48 56 71 11	22 D/14
Surprise, Lac	Lac	Chicoutimi		49 05 70 56	22 E/02
Sutton, Rue	Rue	Laprairie		45 22 73 33	31 I/11
Suzanne, Lac	Lac	Saguenay	Escoumins	48 29 69 28	22 C/06
Sweetsburg, District électoral de	Circ. élect. municipale	Missisquoi	Dunham	45 13 72 44	31 H/02
Swift, Pointe	Pointe	Saguenay		51 39 57 38	12 P/12
Sylvain, Cours d'eau	Ruisseau	Abitibi	Privat	48 38 78 45	32 D/10
Sylvain, Lac	Lac	Argenteuil	Wentworth	45 52 74 19	31 G/16
Sylvain, Rue	Rue	Mégantic		46 05 71 18	21 L/03
Tableau, Chemin du	Chemin	Chicoutimi		48 23 70 35	22 D/07
Tables, Ruisseau des	Ruisseau	Québec	Tewkesbury	47 09 71 21	21 M/03

T

NOM	ENTITÉ	DIVISION DE RECENSEMENT	CANTON	POSITION	CARTE
Taché, Cours d'eau	Ruisseau	Territoire-du-Nouveau-Québec	Rousseau	49 02 79 17	32 E/03
Taché, Rang	Route	Bellechasse		46 41 70 27	21 L/09
Taché, Route	Route	Rimouski		48 17 68 26	22 C/08
Tadoussac, Route de	Route	Chicoutimi		48 23 70 35	22 D/07
Tadoussac, Rue de	Rue	Papineau		45 51 75 10	31 G/14
Taillon, Circonscription électorale de	Circ. élect. provinciale	Chambly		45 32 73 30	31 H/11
Takutakamastikw, Ruisseau	Ruisseau	Territoire-du-Nouveau-Québec		54 56 77 43	33 K/13
Talbot, Rue	Rue	Hull		45 26 75 44	31 G/05
Talbot, Ruisseau	Ruisseau	Frontenac	Dorset	45 54 70 44	21 E/15
Talon, Rue	Rue	Hull		45 26 75 44	31 G/05
Talon, Rue	Rue	Chicoutimi		48 25 71 13	22 D/06
Talus, Rue du	Rue	Hull		45 26 75 44	31 G/05
Tamise, Rue de la	Rue	Chicoutimi		48 25 71 13	22 D/06
Tanguay, Branche	Ruisseau	Témiscamingue	Beauchastel	48 17 79 08	32 D/06
Tanguay, Cours d'eau	Ruisseau	Territoire-du-Nouveau-Québec	Rousseau	49 06 79 09	32 E/03
Tanguay, Rue	Rue	Mégantic		46 05 71 18	21 L/03
Tanguay, Rue	Rue	Bellechasse		46 41 70 27	21 L/09
Tanguay, Rue	Rue	Lévis		46 48 71 11	21 L/14
Tanguay, Ruisseau	Ruisseau	Frontenac	Marlow	45 49 70 37	21 E/15
Taniata, District électoral de	Circ. élect. municipale	Lévis		46 43 71 12	21 L/11
Tank, Anse	Anse	Saguenay	Archipel-du-Vieux- Fort	51 21 57 56	12 P/05
Tank, Lac de la	Lac	Chicoutimi		49 04 70 43	22 E/02
Tardif, Branche	Ruisseau	Frontenac	Adstock	46 03 71 07	21 L/03
Tardif, Cours d'eau	Ruisseau	Abitibi	Clérycy	48 20 78 49	32 D/07
Tardif, Cours d'eau	Ruisseau	Abitibi	Roquemaure	48 39 79 28	32 D/11
Tardif, Rue	Rue	Lévis		46 39 71 18	21 L/11
Tarzan, Butte à	Butte	Wolfe	Wotton	45 48 71 50	21 E/13
Taschereau, Circonscription électorale de	Circ. élect. provinciale	Québec		46 49 71 14	21 L/14
Taschereau, District électoral de	Circ. élect. municipale	Laprairie		45 23 73 31	31 H/05
Taschereau, Rue	Rue	Hull		45 26 75 44	31 G/05
Tassé, Route	Chemin	Terrebonne		46 07 74 36	31 J/02
Tassé, Rue	Rue	Hull		45 26 75 44	31 G/05
Taupe, Lac de la	Étang	Lac-Saint-Jean-Ouest	Chabanel	48 11 72 47	32 A/02
Taupier, Rue	Rue	Saint-Hyacinthe		45 41 73 11	31 H/11
Taylor, Rue	Rue	Shefford		45 21 72 33	31 H/07
Taylor, Rue	Rue	Hull		45 26 75 44	31 G/05
Tea Kettle, Lac	Lac	Saguenay	Bonne-Espérance	51 32 57 36	12 P/12
T.-E.-Draper, Rue du	Rue	Témiscamingue		47 33 79 14	31 M/11
Tegatagama, Rapide	Rapide	Territoire-du-Nouveau-Québec		49 57 78 49	32 E/15
Tekakwitha	Canton	Territoire-du-Nouveau-Québec		50 05 77 15	32 K/03
Tekakwitha, île	Île	Laprairie		45 25 73 42	31 H/05
Tekakwitha, Lac	Lac	Terrebonne	Doncaster	46 08 74 05	31 J/01
Tellier, Rue	Rue	Richelieu		46 02 73 07	31 I/03
Tellier, Rue	Rue	Chicoutimi		48 25 71 13	22 D/06
Témiscamingue	Région	Témiscamingue	Desandrouins, Duhamel	47 20 79 26	31 M/06
Témiscamingue, District judiciaire de	District judiciaire	Témiscamingue	Duhamel, Desranleau	47 20 79 26	31 M/06

NOM	ENTITÉ	DIVISION DE RECENSEMENT	CANTON	POSITION	CARTE
Témiscamingue, Division d'enregistrement de	Division d'enregistrement	Témiscamingue	Bellefeuille, Allemand	47 15 78 40	31 M/07
Témiscouata	Région	Kamouraska	Armand, Robinson	47 36 68 48	21 N/10
Témiscouata, Division d'enregistrement de	Division d'enregistrement	Rivière-du-Loup	Armand, Whitworth	47 42 69 08	21 N/11
Tent, Lac	Lac	Saguenay		51 40 57 56	12 P/12
Tente, Lac de la	Lac	Chicoutimi		48 55 71 11	22 D/14
Tente, Lacs à la	Lacs	Saguenay		51 50 57 37	12 P/13
Terrasse, Impasse de la	Cul-de-sac	Hull		45 26 75 44	31 G/05
Terrasse, Rue de la	Rue	Sherbrooke		45 23 72 12	31 H/08
Terrasse, Rue de la	Rue	Lévis		46 48 71 11	21 L/14
Terrasse-Bellevue, Rue de la	Rue	Chicoutimi		48 20 70 52	22 D/07
Terrasse-Chavoïn, Rue de la	Rue	Hull		45 26 75 44	31 G/05
Terrasse-du-Golf, Rue de la	Rue	Chicoutimi		48 20 70 52	22 D/07
Terrasse-Robillard, Chemin de la	Rue	Argenteuil		45 34 74 20	31 G/09
Terrasses, Rue des	Rue	Verchères		45 41 73 12	31 H/11
Terrasse-Saint-François	Secteur résidentiel	Drummond	Wickham	45 51 72 23	31 H/16
Terrebonne, Circonscription électorale de	Circ. élect. provinciale	L'Assomption		45 45 73 36	31 H/13
Terrebonne, District électoral de	Circ. élect. municipale	Lévis		46 44 71 11	21 L/11
Terrebonne, District judiciaire de	District judiciaire	Terrebonne		45 47 74 00	31 G/16
Terrebonne, Division d'enregistrement de	Division d'enregistrement	Terrebonne	Beresford, Archambault	46 05 74 20	31 J/01
Terre-Neuviens, Chute des	Chute	Saguenay		49 16 61 51	12 F/05
Terres Neuves, Cours d'eau des	Ruisseau	Kamouraska		47 30 69 57	21 N/12
Terres Rompues, Ruisseau des	Ruisseau	Chicoutimi	Simard	48 29 71 10	22 D/06
Terry-Fox, Avenue	Rue	Bonaventure		48 10 65 52	22 A/04
Tessier, Rue	Rue	Chicoutimi		48 25 71 13	22 D/06
Tétard, Lac	Étang	Saguenay	Laval	48 48 69 13	22 C/14
Tête d'Épingle, Lac	Lac	Saguenay		49 03 69 12	22 F/03
Tétras, Lac du	Lac	Charlevoix-Ouest		47 48 70 35	21 M/15
Tétras, Lac du	Lac	Chicoutimi		48 55 71 12	22 D/14
Tétras, Lac du	Étang	Lac-Saint-Jean-Ouest	Chabanel	48 14 72 41	32 A/02
Tétrault, Rue	Rue	Verchères		45 33 73 16	31 H/11
Tétreau, Rue	Rue	Hull		45 26 75 44	31 G/05
Tétreault, District électoral de	Circ. élect. municipale	Rouville		45 26 73 10	31 H/06
Tétreault, Rue	Rue	Verchères		45 51 73 14	31 H/14
Tétreaultville, District électoral de	Circ. élect. municipale	Île-de-Montréal		45 37 73 31	31 H/12
Têtu, Branche	Ruisseau	Rivière-du-Loup		48 05 69 15	22 C/03
Têtu, Ruisseau	Ruisseau	Richmond	Stoke	45 32 71 50	21 E/12
Thaddé, Grand lac	Lac	Lac-Saint-Jean-Ouest	Dechêne	48 16 72 19	32 A/08
Thaddé, Petit lac	Lac	Lac-Saint-Jean-Ouest	Dechêne	48 16 72 19	32 A/08
Théberge, Cours d'eau	Ruisseau	Abitibi	Roquemaure	48 43 79 19	32 D/11
Théberge, Rue	Rue	Laprairie		45 22 73 33	31 I/11
Thèbes, Rue de	Rue	Île-Jésus		45 35 73 45	31 H/12
Théode, Lac à	Lac	Portneuf	Colbert	46 52 71 59	21 L/13
Théophile, Cours d'eau	Ruisseau	Lac-Saint-Jean-Ouest	Dalmas	48 48 71 58	22 D/13
Théorêt, Rue	Rue	Deux-Montagnes		45 32 74 00	31 G/09
Théo-Tessier, Embranchement	Ruisseau	Lac-Saint-Jean-Ouest	De Meulles	48 41 72 36	32 A/10

NOM	ENTITÉ	DIVISION DE RECENSEMENT	CANTON	POSITION	CARTE
Thérèse, Rue	Rue	Papineau		45 51 75 10	31 G/14
Thériault, Branche	Ruisseau	Abitibi	Poularies	48 38 79 02	32 D/11
Thériault, Cours d'eau	Ruisseau	Kamouraska		47 32 69 46	21 N/12
Thériault, Cours d'eau	Ruisseau	Kamouraska		47 34 69 41	21 N/12
Thériault, Cours d'eau	Ruisseau	Abitibi	Roquemaure	48 41 79 27	32 D/11
Thériault, Cours d'eau	Ruisseau	Abitibi	Royal-Roussillon	48 46 79 03	32 D/14
Thériault, Rue	Rue	Hull		45 26 75 44	31 G/05
Thériault, Rue	Rue	L'Islet		47 08 70 22	21 M/01
Thériault, Rue	Rue	Matapédia		48 35 67 59	22 B/12
Thérien, Rue	Rue	Hull		45 26 75 44	31 G/05
Therriault, Cours d'eau	Ruisseau	Chicoutimi	Bégin	48 38 71 23	22 D/11
Therrien, Branche	Ruisseau	Abitibi	Clermont	48 58 79 13	32 D/14
Therrien, Cours d'eau	Ruisseau	Abitibi	La Sarre	48 51 79 05	32 D/14
Therrien, Île	Île	Drummond	Simpson	45 49 72 18	31 H/16
Therrien, Rue	Rue	Verchères		45 34 73 12	31 H/11
Therrien, Rue	Rue	Bellechasse		46 41 70 27	21 L/09
Thetford, Division d'enregistrement de	Division d'enregistrement	Mégantic	Thetford	46 07 71 14	21 L/03
Thetford Mines	Ville	Mégantic	Thetford	46 05 71 18	21 L/03
Thiballier-et-Deschênes, Cours d'eau	Ruisseau	Témiscamingue	Bellecombe	48 03 78 58	32 D/02
Thibault, Branche	Ruisseau	Abitibi	Berry	48 49 78 16	32 D/16
Thibault, Route	Chemin	L'Islet		47 08 70 22	21 M/01
Thibault, Rue	Rue	Stanstead		45 08 71 48	21 E/04
Thibault, Rue	Rue	Hull		45 26 75 44	31 G/05
Thibault, Rue	Rue	Lévis		46 48 71 11	21 L/14
Thibeault, Avenue	Avenue	Lac-Saint-Jean-Est		48 28 71 39	22 D/05
Thibeault, Cours d'eau	Ruisseau	Abitibi	La Sarre	48 49 79 11	32 D/14
Thibeault, Cours d'eau	Ruisseau	Territoire-du-Nouveau-Québec	Rousseau	49 04 79 12	32 E/03
Thibeault, Embranchement	Ruisseau	Lac-Saint-Jean-Ouest	De Meulles	48 41 72 35	32 A/10
Thibeault, Rue	Rue	Matapédia		48 34 67 41	22 B/12
Thibodeau, Cours d'eau	Ruisseau	Abitibi	Roquemaure	48 39 79 23	32 D/11
Thibodeau, Ruisseau	Ruisseau	Frontenac	Marlow	45 51 70 35	21 E/15
Thiboutot, Branche	Ruisseau	Abitibi	Poularies	48 43 78 58	32 D/10
Thifault, Rapides	Rapides	Champlain	Picard	47 19 73 29	31 P/06
Third Back Bone, Mont	Mont	Saguenay		51 47 57 29	12 P/14
Thirsty, Lac	Lac	Saguenay	Brest	51 30 57 19	12 P/11
Thivierge, Branche	Ruisseau	Abitibi	Des Méloizes	48 57 79 26	32 D/14
Thivierge, Cours d'eau	Ruisseau	Compton	Auckland	45 17 71 25	21 E/06
Thivierge, Cours d'eau	Ruisseau	Beauce	Broughton	46 10 71 05	21 L/03
Thivierge, Rue	Rue	Lévis		46 48 71 11	21 L/14
Thomas, Rue	Rue	Stanstead		45 08 71 48	21 E/04
Thomas-Brassard, Rue	Rue	Joliette		46 01 73 21	31 I/03
Thomas-Cyr, Rue	Rue	Verchères		45 33 73 16	31 H/11
Thomas-Keats, Baies	Baies	Saguenay		51 43 57 21	12 P/11
Thomas-Lalancette, Rue	Rue	Chicoutimi		48 20 70 52	22 D/07
Thomas-Larouche, Branche	Ruisseau	Lac-Saint-Jean-Ouest	Dablon	48 21 72 10	32 A/08
Thomas-Louis-Villeneuve, Rue	Rue	Chicoutimi		48 20 70 52	22 D/07
Thomas-Pépin, Cours d'eau	Ruisseau	Chambly		45 36 73 27	31 H/11
Thompson, Rue	Rue	Stanstead		45 08 71 48	21 E/04
Thornton Nord, Rue	Rue	Stanstead		45 08 71 48	21 E/04
Thornton Sud, Rue	Rue	Stanstead		45 08 71 48	21 E/04

NOM	ENTITÉ	DIVISION DE RECENSEMENT	CANTON	POSITION	CARTE
Thouin, Embranchement	Ruisseau	Abitibi	Des Méloizes	48 53 79 29	32 D/14
Thurson, Lac	Lac	Argenteuil	Wentworth	45 52 74 22	31 G/16
Tibby, Haut-fond	Haut-fond	Saguenay	Archipel-du-Vieux- Fort	51 21 57 47	12 P/05
Tibériade, Lac	Lac	Chicoutimi		49 02 70 52	22 E/02
Tibo, Rue	Rue	Rimouski		48 33 68 23	22 C/09
Ticouapé, Pointe de	Pointe	Lac-Saint-Jean-Ouest	Parent	48 42 72 21	32 A/09
Ti-Dé, Chute à	Chute	Arthabaska	Chester	45 57 71 46	21 E/13
Tiffis, Lac	Lac	Saguenay	Chevalier	51 34 57 55	12 P/12
Tiger, Anse	Anse	Saguenay	Archipel-du-Vieux- Fort	51 24 57 47	12 P/05
Ti-Jean, Lac	Lac	Chicoutimi		49 05 70 45	22 E/02
Tilleuls, Rue des	Rue	Richelieu		46 02 73 07	31 I/03
Tilleuls, Rue des	Rue	Lévis		46 39 71 18	21 L/11
Ti-Louis-Thibeault, Lac	Lac	Lac-Saint-Jean-Est	Garnier	48 44 71 41	22 D/12
Timberlea Trail	Secteur résidentiel	Île-de-Montréal		45 26 73 54	31 H/05
Tinder Box, Île	Île	Saguenay	Archipel-du-Vieux- Fort	51 23 57 53	12 P/05
Tingwick	Municipalité de paroisse	Arthabaska	Tingwick	45 53 71 57	21 E/13
Tipet Santi, Lac	Lac	Territoire-du-Nouveau-Québec		54 24 74 29	33 J/08
Ti-Pierre, Lac	Lac	Chicoutimi		49 05 70 55	22 E/02
Tiriranniatuuq, Coteau	Coteau	Territoire-du-Nouveau-Québec		61 46 74 45	35 G/15
Tisserand, Rue du	Rue	Lévis		46 48 71 11	21 L/14
Titus	Lieu-dit	Richmond	Windsor	45 31 71 59	21 E/12
Todd, Lac	Lac	Terrebonne	Morin	45 56 74 14	31 G/16
Toe Nail, Ruisseau	Ruisseau	Saguenay		51 55 57 31	12 P/13
Tolley, Rue	Rue	Stanstead		45 08 71 48	21 E/04
Tom-Keats, Étang	Lac	Saguenay	Bonne-Espérance	51 28 57 40	12 P/05
Tom-Rule's Ground	Lieu-dit	Saguenay	Chevalier	51 28 57 56	12 P/05
Tonty	Canton	Portneuf		47 10 72 03	31 P/01
Tonty, Lac	Lac	Portneuf	Tonty	47 12 72 01	31 P/01
Tonty, Ruisseau	Ruisseau	Portneuf	Tonty	47 12 72 03	31 P/01
Tor, Lac	Lac	Terrebonne		45 52 74 12	31 G/16
Torrent, Rue du	Rue	Lévis		46 43 71 16	21 L/11
Toucanière, Rue de la	Rue	Lévis		46 39 71 18	21 L/11
Touchette, Rue	Rue	Papineau		45 51 75 10	31 G/14
Touladi, Lac	Lac	Lac-Saint-Jean-Ouest	Crevier	49 28 72 48	32 H/07
Tour, Lac de la	Lac	Territoire-du-Nouveau-Québec	Bourbaux	49 36 76 58	32 F/10
Tour-du-Lac, Chemin du	Chemin	Papineau		45 59 74 55	31 G/15
Tour-du-Lac-Maskinongé, Chemin du	Chemin	Terrebonne		46 07 74 36	31 J/02
Tourelle	Municipalité	Gaspé-Ouest	Tourelle	49 09 66 25	22 G/01
Tournesols, Rue des	Rue	Chicoutimi		48 20 70 52	22 D/07
Tousignant, Cours d'eau	Ruisseau	Abitibi	Palmarolle	48 36 79 07	32 D/11
Tousignant, Rue	Rue	Nicolet		46 15 72 36	31 I/02
Touzin, Cours d'eau	Ruisseau	Témiscamingue	Nédélec	47 41 79 29	31 M/11
Touzin, Deuxième cours d'eau	Ruisseau	Témiscamingue	Nédélec	47 40 79 27	31 M/11
Townline, Chemin	Chemin	Compton		45 30 71 40	21 E/12
Tracadièche, Rue de	Rue	Bonaventure		48 06 66 08	22 B/01
Tracadièche Est, Rue de	Rue	Bonaventure		48 06 66 08	22 B/01
Tracadièche Ouest, Rue de	Rue	Bonaventure		48 06 66 08	22 B/01

NOM	ENTITÉ	DIVISION DE RECENSEMENT	CANTON	POSITION	CARTE
Tracel, Rivière du	Ruisseau	Lac-Saint-Jean-Ouest	Albanel	48 53 72 21	32 A/16
Tracteur, Lac du	Lac	Lac-Saint-Jean-Ouest	Chomedey	49 01 73 01	32 H/03
Tracy, Rue	Rue	Papineau		45 51 75 10	31 G/14
Trait Carré, Canal du	Ruisseau	Témiscamingue	Guigues	47 32 79 28	31 M/L1
Trait Carré, Embranchement du	Ruisseau	Chicoutimi	Simard, Tremblay	48 29 71 07	22 D/06
Trait-Carré, Route du	Chemin	Bonaventure		48 06 66 08	22 B/01
Tramp, Lac	Lac	Saguenay		51 44 57 28	12 P/11
Tranquille, Pont	Pont	Lac-Saint-Jean-Est	De l'Île	48 33 71 39	22 D/12
Trappeurs, Rue des	Rue	Saguenay		50 18 64 20	22 I/08
Trecarré, Embranchement du	Ruisseau	Lac-Saint-Jean-Est	Taillon	48 42 71 49	22 D/12
Treizième Avenue	Avenue	Mégantic		46 05 71 18	21 L/03
Tremblant, Petit lac	Lac	Lac-Saint-Jean-Ouest	Chomedey	49 01 73 00	32 H/03
Tremblay, Avenue	Avenue	Lac-Saint-Jean-Est		48 28 71 39	22 D/05
Tremblay, Branche	Ruisseau	Territoire-du-Nouveau-Québec	Rousseau	49 04 79 08	32 E/03
Tremblay, Chemin	Chemin	Stanstead		45 15 72 03	31 H/01
Tremblay, Cours d'eau	Ruisseau	Rivière-du-Loup	Bégon	47 57 69 05	21 N/14
Tremblay, Cours d'eau	Ruisseau	Matapédia	Pinault	48 23 67 30	22 B/06
Tremblay, Cours d'eau	Ruisseau	Lac-Saint-Jean-Est	La Barre	48 32 71 35	22 D/12
Tremblay, Cours d'eau	Ruisseau	Chicoutimi	Bégin, Bourget	48 38 71 24	22 D/11
Tremblay, Cours d'eau	Ruisseau	Saguenay	Laval	48 45 69 07	22 C/11
Tremblay, Cours d'eau	Ruisseau	Lac-Saint-Jean-Ouest	Dalmas	48 47 71 56	22 D/13
Tremblay, Cours d'eau	Ruisseau	Abitibi	Berry	48 49 78 14	32 D/16
Tremblay, Cours d'eau	Ruisseau	Lac-Saint-Jean-Ouest	Dolbeau	48 52 72 02	32 A/16
Tremblay, Cours d'eau	Ruisseau	Territoire-du-Nouveau-Québec	Rousseau, Perron	49 08 79 19	32 E/03
Tremblay, Lac	Lac	Chicoutimi		48 55 70 43	22 D/15
Tremblay, Pointe aux	Pointe	Lac-Saint-Jean-Ouest	Métabetchouan	48 26 72 03	32 A/08
Tremblay, Rue	Rue	Verchères		45 51 73 14	31 H/14
Tremblay, Rue	Rue	Chicoutimi		48 25 71 13	22 D/06
Tremblay, Rue	Rue	Chicoutimi		48 33 71 20	22 D/11
Tremblay-Couture, Embranchement	Ruisseau	Lac-Saint-Jean-Est	Taillon	48 40 71 48	22 D/12
Tremblay-Lamontagne, Cours d'eau	Ruisseau	Chicoutimi	Jonquière	48 24 71 14	22 D/06
Tremblay-St-Gelais, Cours d'eau	Ruisseau	Chicoutimi	Chicoutimi	48 21 71 03	22 D/06
Tremble, Lac du	Lac	Lac-Saint-Jean-Ouest		48 16 72 44	32 A/07
Trembles, Boulevard des	Boulevard	Hull		45 26 75 44	31 G/05
Trembles, Pointe aux	Pointe	Lac-Saint-Jean-Ouest	Charlevoix	48 27 72 04	32 A/08
Trembles, Rue des	Rue	Lévis		46 39 71 18	21 L/11
Trembles, Rue des	Rue	Portneuf		46 44 71 35	21 L/12
Trépanier, Branche	Ruisseau	Abitibi	Landrienne	48 33 77 54	32 C/12
Trépanier, Cours d'eau	Ruisseau	Témiscamingue	Nédélec	47 42 79 29	31 M/11
Trépanier, Cours d'eau	Ruisseau	Abitibi	Trécesson	48 39 78 22	32 D/09
Trépanier, Cours d'eau	Ruisseau	Abitibi	Chazel	48 52 79 02	32 D/14
Triangle, Lac	Lac	Lac-Saint-Jean-Ouest		48 28 72 45	32 A/07
Triangulaire, Lac	Lac	Chicoutimi		49 05 70 52	22 E/02
Trinité, Lacs	Lacs	Chicoutimi		49 05 70 39	22 E/02
Triplet, District électoral du	Circ. élect. municipale	Sherbrooke	Ascot, Orford	45 25 71 54	21 E/05
Triplet, Deuxième lac	Lac	Champlain	Lapeyrère	47 10 72 24	31 P/01
Triplet, Premier lac	Lac	Champlain	Lapeyrère	47 10 72 24	31 P/01
Triplet, Troisième lac	Lac	Champlain	Lapeyrère	47 10 72 24	31 P/01
Trois-Copains, Rue des	Rue	Papineau		45 51 75 10	31 G/14
Trois Étang, Les	Étang	Saguenay	Brest	51 26 57 07	12 P/06

NOM	ENTITÉ	DIVISION DE RECENSEMENT	CANTON	POSITION	CARTE
Troisième, Ruisseau du	Ruisseau	Lac-Saint-Jean-Ouest	Charlevoix	48 25 72 13	32 A/08
Troisième Avenue	Avenue	Deux-Montagnes		45 32 74 13	31 G/09
Troisième Avenue	Avenue	Verchères		45 33 73 16	31 H/11
Troisième Avenue	Avenue	Bagot		45 39 72 41	31 H/10
Troisième Avenue	Avenue	Joliette		46 01 73 21	31 I/03
Troisième Avenue	Avenue	Nicolet		46 15 72 36	31 I/02
Troisième Avenue	Avenue	Chicoutimi		48 20 70 52	22 D/07
Troisième Avenue	Rue	Stanstead		45 15 72 03	31 H/01
Troisième Chute	Chute	Lac-Saint-Jean-Ouest	Parent	48 52 72 16	32 A/16
Troisième Lac	Lac	Terrebonne		45 49 74 05	31 G/16
Troisième Lac	Lac	Saguenay	Chevalier	51 32 57 48	12 P/12
Troisième Lac	Étang	Saguenay	Brest	51 25 57 12	12 P/06
Troisième Montagne	Mont	Saguenay	Brest	51 35 57 12	12 P/11
Troisième Rang	Chemin	Richmond		45 42 71 50	21 E/12
Troisième Rang	Chemin	Kamouraska		47 41 69 38	21 N/12
Troisième Rang	Chemin	Chicoutimi		48 25 71 13	22 D/06
Troisième-Rang, Chemin du	Chemin	Rimouski		48 26 68 32	22 C/07
Troisième Rang, Cours d'eau du	Ruisseau	Abitibi	Figuery	48 28 78 01	32 D/08
Troisième Rang, Cours d'eau du	Ruisseau	Abitibi	Trécesson	48 37 78 17	32 D/09
Troisième Rang, Cours d'eau du	Ruisseau	Lac-Saint-Jean-Est	De l'Île	48 37 71 40	22 D/12
Troisième Rang, Embranchement du	Ruisseau	Lac-Saint-Jean-Ouest	Pelletier	48 56 72 15	32 A/16
Troisième Rang, Pont du	Pont	Lac-Saint-Jean-Est	Taillon	48 41 71 52	22 D/12
Troisième Rang, Ruisseau du	Ruisseau	Beauce	Jersey	45 55 70 35	21 E/15
Troisième Rang Est	Chemin	Shefford		45 29 72 45	31 H/07
Troisième Rang Est, Cours d'eau du	Ruisseau	Témiscamingue	Nédélec	47 36 79 28	31 M/11
Troisième Rang Ouest	Chemin	Shefford		45 29 72 45	31 H/07
Troisième Rue	Rue	Mégantic		46 05 71 18	21 L/03
Troisième Rue	Rue	Nicolet		46 15 72 36	31 I/02
Troisième Rue	Rue	Chicoutimi		48 20 70 52	22 D/07
Trois-Lacs, Chemin des	Chemin	Rimouski		48 17 68 26	22 C/08
Trois-Ponts, Les	Lieu-dit	Arthabaska	Tingwick	45 51 71 55	21 E/13
Trois-Rivières, Circonscription électorale de	Circ. élect. provinciale	Saint-Maurice		46 21 72 33	31 I/07
Trois-Rivières, District judiciaire de	District judiciaire	Saint-Maurice	Blandford, Aston	46 21 72 33	31 I/07
Trois-Rivières, Division d'enregistrement de	Division d'enregistrement	Saint-Maurice	Saint-Maurice	46 25 72 45	31 I/07
Trompeur, Mini lac	Lac	Saguenay		49 02 69 09	22 F/03
Trottier, Cours d'eau	Ruisseau	Abitibi	La Reine	48 51 79 22	32 D/14
Trou, Lac du	Lac	Chicoutimi	Aulneau	48 49 71 13	22 D/14
Trou Noir, Le	Ruisseau	Saguenay	Brest	51 27 57 10	12 P/06
Truchon, Rue	Rue	Chicoutimi		48 25 71 13	22 D/06
Trudeau, Chemin	Chemin	Verchères		45 34 73 12	31 H/11
Trudeau, Cours d'eau	Ruisseau	Territoire-du-Nouveau-Québec	Perron	49 01 79 20	32 E/03
Trudeau, Montée	Montée	Papineau		45 59 74 55	31 G/15
Trudeau, Rue	Rue	Hull		45 26 75 44	31 G/05
Trudel, Branche	Ruisseau	Abitibi	Figuery	48 33 78 08	32 D/09
Trudel, Cours d'eau	Ruisseau	Témiscamingue	Nédélec	47 39 79 26	31 M/11
Trudel, Cours d'eau	Ruisseau	Témiscamingue	Nédélec	47 40 79 27	31 M/11
Trudel, Cours d'eau	Ruisseau	Témiscamingue	Montreuil	47 48 79 26	31 M/14
Trudel, Cours d'eau	Ruisseau	Abitibi	La Sarre	48 48 79 13	32 D/14

NOM	ENTITÉ	DIVISION DE RECENSEMENT	CANTON	POSITION	CARTE
Trudel, Ruisseau	Ruisseau	Portneuf		46 54 71 56	21 L/13
Truite, Lac à	Lac	Lac-Saint-Jean-Ouest	Charlevoix, Roberval	48 25 72 16	32 A/08
Truite, Lac à la	Lac	Wolfe	Ham-Sud	45 48 71 35	21 E/13
Truite, Lac à la	Lac	Saguenay	Brest	51 28 57 11	12 P/06
Truite, Ruisseau à	Ruisseau	Arthabaska	Tingwick, Ham-Nord	45 48 71 53	21 E/13
Truite, Ruisseau à la	Ruisseau	Saguenay		51 40 57 36	12 P/12
Tulipes, Avenue des	Avenue	Lac-Saint-Jean-Est		48 28 71 39	22 D/05
Tulipes, Rue des	Rue	Stanstead		45 08 71 48	21 E/04
Tulipes, Rue des	Rue	Richelieu		46 02 73 07	31 J/03
Tulipes, Rue des	Rue	Mégantic		46 05 71 18	21 L/03
Tulipes, Rue des	Rue	Lévis		46 39 71 18	21 L/11
Tulipes, Rue des	Rue	Chicoutimi		48 20 70 52	22 D/07
Tumaschikanew, Lac	Lac	Territoire-du-Nouveau-Québec		52 03 78 16	33 D/01
Tupirvialuk, Camp	Camp saisonnier	Territoire-du-Nouveau-Québec		61 56 74 15	35 G/16
Tupirviturliq, Camp	Camp saisonnier	Territoire-du-Nouveau-Québec		61 54 74 18	35 G/16
Turbide, Rue	Rue	Chicoutimi		48 25 71 13	22 D/06
Turcot, Rue	Rue	Châteauguay		45 09 73 41	31 H/04
Turcotte, Avenue	Avenue	Beauce		46 27 71 02	21 L/06
Turcotte, Cours d'eau	Ruisseau	Lac-Saint-Jean-Ouest	Pelletier	48 56 72 15	32 A/16
Turcotte Nord, Rue	Rue	Mégantic		46 05 71 18	21 L/03
Turcotte Sud, Rue	Rue	Mégantic		46 05 71 18	21 L/03
Turgeon, Cours d'eau	Ruisseau	Lac-Saint-Jean-Ouest	De Quen	48 19 72 06	32 A/08
Turgeon, Cours d'eau	Ruisseau	Abitibi	Villemontel	48 34 78 23	32 D/09
Turgeon, Cours d'eau	Ruisseau	Abitibi	Chazel	48 52 79 02	32 D/14
Turgeon, Rue	Rue	Chicoutimi		48 25 71 13	22 D/06
Turmel, Rue	Rue	Lotbinière		46 29 71 40	21 L/05
Turn-up Juniper	Lieu-dit	Saguenay		51 37 57 16	12 P/11
Twin, Îles	Îles	Argenteuil	Wentworth	45 46 74 25	31 G/16
Two Stages, Île	Île	Saguenay	Archipel-du-Vieux- Fort	51 24 57 44	12 P/05

U

Uchikwachikanan, Lac	Lac	Territoire-du-Nouveau-Québec		54 08 75 22	33 J/03
Uchikwachikanan, Lac	Lac	Territoire-du-Nouveau-Québec		54 41 74 17	33 J/09
Uchimaskweshupiskwapiskau, Pointe	Pointe	Territoire-du-Nouveau-Québec		52 02 78 43	33 D/02
Uchischiminsu, Petit lac	Lac	Territoire-du-Nouveau-Québec		54 02 77 10	33 K/03
Uchiskwasich, Lac	Lac	Territoire-du-Nouveau-Québec		54 58 76 40	33 K/15
Uchistun, Lac	Lac	Territoire-du-Nouveau-Québec		54 26 75 50	33 J/05
Uchistun, Lac	Lac	Territoire-du-Nouveau-Québec		54 36 76 40	33 K/10
Ujarasutjualuk, Rocher	Rocher	Territoire-du-Nouveau-Québec		61 50 74 51	35 G/15
Ujarasutjualuttalik, Lac	Lac	Territoire-du-Nouveau-Québec		61 35 74 40	35 G/10
Ukawamikap, Lac	Lac	Territoire-du-Nouveau-Québec		54 11 74 15	33 J/01
Ulysse-Dufour, Rue	Rue	Chicoutimi		48 20 70 52	22 D/07
Umichi Esasikachipit, Lac	Lac	Territoire-du-Nouveau-Québec		52 01 78 20	33 D/01

NOM	ENTITÉ	DIVISION DE RECENSEMENT	CANTON	POSITION	CARTE
Umisumisiwaw, Lac	Lac	Territoire-du-Nouveau-Québec		54 18 75 01	33 J/06
Uncle-Dickies, Pointe	Pointe	Saguenay	Chevalier	51 31 57 44	12 P/12
Ungava, Circonscription électorale d'	Circ. élect. provinciale	Territoire-du-Nouveau-Québec	Gloria, Enjalran	50 25 75 50	32 J/05
Union, Rue de l'	Rue	Stanstead		45 08 71 48	21 E/04
Union, Rue de l'	Rue	Saint-Hyacinthe		45 41 73 11	31 H/11
Un Mille, Lac d'	Lac	Chicoutimi		49 07 70 44	22 E/02
Upischakunanis, Lac	Lac	Territoire-du-Nouveau-Québec		54 43 74 05	33 J/09
Upistikweyau, Portage	Portage	Territoire-du-Nouveau-Québec		51 40 75 21	32 O/11
Upiyaw, Portage	Portage	Territoire-du-Nouveau-Québec		54 55 76 53	33 K/15
Urpialuit, Marécage	Marécage	Territoire-du-Nouveau-Québec		61 55 74 17	35 G/16
Ushikwanis, Lac	Lac	Territoire-du-Nouveau-Québec		54 24 75 27	33 J/06
Ushipistikwayaw Upimisinan, Lac	Lac	Territoire-du-Nouveau-Québec		54 26 76 43	33 K/07
Uskahus Achimuwananut	Lieu-dit	Territoire-du-Nouveau-Québec		54 51 74 02	33 J/16
Uskuy, Lac	Lac	Territoire-du-Nouveau-Québec		52 43 78 25	33 D/09
Uskuy Anakapuch, Pointe	Pointe	Territoire-du-Nouveau-Québec		54 40 76 24	33 K/09
Uspwakan, Lac	Lac	Territoire-du-Nouveau-Québec		54 32 77 47	33 K/12
Uspwakan, Lac	Lac	Territoire-du-Nouveau-Québec		54 38 74 05	33 J/09
Utahinikw Ministikw, Lac	Lac	Territoire-du-Nouveau-Québec		54 32 77 35	33 K/12
Utish, Lac	Lac	Territoire-du-Nouveau-Québec		51 54 75 54	32 O/13

V

Vache, Lac à	Lac	Saguenay	Brest	51 27 57 14	12 P/06
Vachon, Circonscription électorale de	Circ. élect. provinciale	Chambly		45 30 73 25	31 H/11
Vachon, Cours d'eau	Ruisseau	Témiscamingue	Guigues	47 26 79 25	31 M/06
Vachon, Cours d'eau	Ruisseau	Abitibi	Palmarolle	48 38 79 12	32 D/11
Vachon, Cours d'eau	Ruisseau	Abitibi	Des Méloizes	48 57 79 26	32 D/14
Vachon, Rue	Rue	Lévis		46 48 71 11	21 L/14
Vaillancourt, Cours d'eau	Ruisseau	Témiscamingue	Guigues	47 30 79 29	31 M/06
Vaillancourt, Cours d'eau	Ruisseau	Matapédia	Awantjish	48 34 67 45	22 B/12
Vaillancourt, Cours d'eau	Ruisseau	Abitibi	Berry	48 49 78 16	32 D/16
Vaillancourt, Rue	Rue	Lévis		46 48 71 11	21 L/14
Vaillancourt, Rue	Rue	Chicoutimi		48 25 71 13	22 D/06
Vaillant, Cours d'eau	Ruisseau	Témiscamingue	Guigues	47 35 79 24	31 M/11
Vaillant, Cours d'eau	Ruisseau	Témiscamingue	Desandrouins	47 53 79 15	31 M/14
Valaire-Landry, Chemin	Chemin	L'Islet		47 08 70 22	21 M/01
Val-Bois, Cours d'eau	Ruisseau	Lac-Saint-Jean-Ouest	Ouiatchouan	48 29 72 22	32 A/08
Val-des-Bois, Chemin du	Rue	Argenteuil		45 34 74 20	31 G/09
Valence, Sommet	Sommet	Frontenac	Chesham	45 23 71 00	21 E/07
Vale Perkins, Ruisseau de	Ruisseau	Brome	Potton	45 05 72 18	31 H/01
Valère, Lac à	Lac	Portneuf	Bois	47 01 72 10	31 P/01
Val-Guertin, Chemin de	Chemin	Gatineau		46 16 76 03	31 K/08
Valin, Rue	Rue	Hull		45 26 75 44	31 G/05

NOM	ENTITÉ	DIVISION DE RECENSEMENT	CANTON	POSITION	CARTE
Valin, Zac	Zone d'aménagement et de cons.	Chicoutimi	Falardeau, Chauvin	48 37 71 07	22 D/11
Valinouët, Le	Station de ski	Chicoutimi	Gagné	48 39 70 54	22 D/10
Valiquette, Lac	Lac	Argenteuil	Howard	46 00 74 20	31 G/16
Vallée, Avenue de la	Avenue	Rimouski		48 32 68 05	22 C/09
Vallée, Cours d'eau	Ruisseau	Lac-Saint-Jean-Ouest	Métabetchouan	48 27 72 05	32 A/08
Vallée, Lac	Lac artificiel	Compton	Newport	45 24 71 22	21 E/06
Vallée, Rue	Rue	Saguenay		49 19 67 36	22 G/05
Vallée, Rue de la	Rue	Dorchester		46 30 71 08	21 L/06
Vallière, Cours d'eau	Ruisseau	Abitibi	Figuery	48 30 78 08	32 D/08
Vallières, Chemin	Chemin	Stanstead		45 15 72 03	31 H/01
Vallon, Impasse du	Cul-de-sac	Hull		45 26 75 44	31 G/05
Vallon, Rue du	Rue	Stanstead		45 15 72 03	31 H/01
Vallon Est, Rue du	Rue	Lévis		46 48 71 11	21 L/14
Vallon Ouest, Rue du	Rue	Lévis		46 48 71 11	21 L/14
Val-Perché, Rue du	Rue	Hull		45 26 75 44	31 G/05
Vandal, Branche	Ruisseau	Territoire-du-Nouveau-Québec	Rousseau	49 04 79 07	32 E/03
Vandette, Cours d'eau	Ruisseau	Soulanges		45 19 74 25	31 G/08
Vanier, Circonscription électorale de	Circ. élect. provinciale	Québec		46 49 71 15	21 L/14
Vanier, Rue	Rue	Chicoutimi		48 25 71 13	22 D/06
Van Vliet, Rue	Rue	Saint-Jean		45 05 73 22	31 H/03
Vase, Lac de	Lac	Lac-Saint-Jean-Ouest	Charlevoix	48 22 72 15	32 A/08
Vase, Lac de	Lac	Lac-Saint-Jean-Ouest	Lauberivière	49 16 73 00	32 H/07
Vase, Lac de	Étang	Wolfe	Ham-Sud	45 46 71 36	21 E/13
Vase, Lac de la	Lac	Chicoutimi		49 02 71 15	22 E/03
Vases, Les	Lieu-dit	Wolfe	Ham-Nord	45 54 71 40	21 E/13
Vaseux, Lac	Lac	Chicoutimi		48 57 71 11	22 D/14
Vassan, Cours d'eau	Ruisseau	Abitibi	Vassan	48 13 77 55	32 C/04
Vaudreuil, District électorale de	Circ. élect. municipale	Chicoutimi	Jonquière, Chicoutimi	48 25 71 13	22 D/06
Vaudreuil, Division d'enregistrement de	Division d'enregistrement	Vaudreuil	Newton	45 24 74 02	31 G/08
Vaudreuil, Rue	Rue	Hull		45 26 75 44	31 G/05
Vaudreuil-Soulanges, Circonscription électorale de	Circ. élect. provinciale	Soulanges		45 21 74 13	31 G/08
Vauquelin, Rue	Rue	Portneuf		46 44 71 35	21 L/12
Vauquelin, Rue	Rue	Chicoutimi		48 25 71 13	22 D/06
Vautrin, Pont	Pont	Abitibi	Villemontel	48 27 78 20	32 D/08
Veillette, Cours d'eau	Ruisseau	Abitibi	Royal-Roussillon, La Sarre	48 52 79 05	32 D/14
Veillette, Rue	Rue	Verchères		45 51 73 14	31 H/14
Veilleux, Cours d'eau	Ruisseau	Rivière-du-Loup		47 56 69 07	21 N/14
Venant, Pit à	Carrière	Richmond	Windsor	45 40 71 58	21 E/12
Vénérand, Lac	Lac	Pontiac	Angoumois	46 26 76 14	31 K/08
Venise, Rue de	Rue	Soulanges		45 18 74 11	31 G/08
Venne, Branche	Ruisseau	Abitibi	Royal-Roussillon	48 43 78 58	32 D/10
Venne, Cours d'eau	Ruisseau	Abitibi	Malartic	48 14 78 09	32 D/01
Venner, Lac	Lac artificiel	Richmond	Stoke	45 31 71 47	21 E/12
Verchères, Circonscription électorale de	Circ. élect. provinciale	Verchères		45 47 73 21	31 H/14

NOM	ENTITÉ	DIVISION DE RECENSEMENT	CANTON	POSITION	CARTE
Verchères, Division d'enregistrement de	Division d'enregistrement	Verchères		45 47 73 21	31 H/14
Verchères, Rue	Rue	Stanstead		45 08 71 48	21 E/04
Verchères, Rue	Rue	Hull		45 26 75 44	31 G/05
Verdiers, Rue des	Rue	Chicoutimi		48 25 71 13	22 D/06
Verdun	Ville	Île-de-Montréal		45 27 73 34	31 H/05
Verdun, Circonscription électorale de	Circ. élect. provinciale	Île-de-Montréal		45 27 73 34	31 H/05
Verdun, Rue de	Rue	Hull		45 26 75 44	31 G/05
Verdun, Rue de	Rue	Lévis		46 48 71 11	21 L/14
Verges, Rang du	Chemin	Papineau		45 59 74 55	31 G/15
Verges, Rue du	Rue	Stanstead		45 15 72 03	31 H/01
Verges, Rue du	Rue	Rimouski		48 26 68 32	22 C/07
Verlaine, Rue	Rue	Lévis		46 48 71 11	21 L/14
Vermette, Rue	Rue	Bonaventure		48 06 66 08	22 B/01
Vernet, Rue	Rue	Chicoutimi		48 25 71 13	22 D/06
Verreau, Lac	Lac	Lac-Saint-Jean-Ouest	Charlevoix	48 24 72 15	32 A/08
Verreault, Cours d'eau	Ruisseau	Chicoutimi	Simard	48 30 71 11	22 D/06
Verret, Rue	Rue	Stanstead		45 08 71 48	21 E/04
Versailles, Rue de	Rue	Terrebonne		45 46 73 49	31 H/13
Versant, Lac du	Lac	Chicoutimi	Aulneau	48 52 71 12	22 D/14
Versant, Rue du	Rue	Hull		45 26 75 44	31 G/05
Vert, Grand lac	Lac	Lac-Saint-Jean-Ouest	Dechêne	48 19 72 26	32 A/08
Vert, Petit lac	Lac	Argenteuil	Morin	45 57 74 16	31 G/16
Vert, Petit lac	Lac	Lac-Saint-Jean-Ouest	Dechêne	48 18 72 27	32 A/08
Vert, Petit lac	Lac	Lac-Saint-Jean-Est	Taillon	48 48 71 48	22 D/13
Verville, Cours d'eau	Ruisseau	Arthabaska	Tingwick	45 57 71 56	21 E/13
Vétérans, District électoral des	Circ. élect. municipale	Verchères		45 34 73 13	31 H/11
Veuve, Ruisseau de la	Ruisseau	Lac-Saint-Jean-Ouest	Métabetchouan	48 26 72 03	32 A/08
Vézina, Branche	Ruisseau	Abitibi	Landrienne	48 33 77 59	32 C/12
Vézina, Embranchement	Ruisseau	Lac-Saint-Jean-Est	Taillon	48 40 71 49	22 D/12
Vézina, Rapides à	Rapides	Charlevoix-Ouest		47 43 70 49	21 M/10
Vézina, Rue	Rue	Richelieu		46 02 73 07	31 I/03
Vézina-Fortin, Cours d'eau	Ruisseau	Lac-Saint-Jean-Est	Taillon	48 44 71 46	22 D/12
Vianney	Municipalité	Mégantic	Halifax	46 04 71 38	21 L/04
Viau, Branche	Ruisseau	Abitibi	Clermont	48 54 79 13	32 D/14
Viau, Circonscription électorale de	Circ. élect. provinciale	Île-de-Montréal		45 30 73 36	31 H/12
Viau, Pît à	Carrière	Richmond	Windsor	45 40 71 57	21 E/12
Viau, Rue	Rue	Papineau		45 51 75 10	31 G/14
Viau, Rue	Rue	Verchères		45 51 73 14	31 H/14
Vicaire-Morin, Rue du	Rue	Stanstead		45 08 71 48	21 E/04
Vicky, Lac	Lac	Saguenay	Escoumins	48 26 69 34	22 C/05
Victo, Lac	Lac	Matane	Matane	48 44 67 45	22 B/12
Victor, Lac à	Lac artificiel	Richmond	Stoke	45 31 71 48	21 E/12
Victor, Rue	Rue	Deux-Montagnes		45 32 74 00	31 G/09
Victor, Ruisseau	Ruisseau	Chicoutimi	Taché	48 36 71 31	22 D/12
Victor-Hugo, Rue	Rue	Lévis		46 48 71 11	21 L/14
Victoria, District électoral de	Circ. élect. municipale	Île-de-Montréal		45 30 73 37	31 H/05
Victoria, Mont	Mont	Frontenac	Chesham, Marston	45 28 71 07	21 E/06
Victoria, Rue	Rue	Stanstead		45 08 71 48	21 E/04

NOM	ENTITÉ	DIVISION DE RECENSEMENT	CANTON	POSITION	CARTE
Victoria, Rue	Rue	Shefford		45 21 72 33	31 H/07
Victoria, Rue	Rue	Hull		45 26 75 44	31 G/05
Victoria, Rue	Rue	Lévis		46 48 71 11	21 L/14
Victoria, Rue	Rue	Chicoutimi		48 20 70 52	22 D/07
Vide, Lac	Lac	Argenteuil	Montcalm	45 58 74 29	31 G/16
Vidé, Lac	Lac	Lac-Saint-Jean-Ouest	Mornay	49 13 73 13	32 H/03
Viens, District électoral de	Circ. élect. municipale	Rouville		45 26 73 10	31 H/06
Viens, Ruisseau	Ruisseau	Abitibi	La Come	48 23 77 59	32 C/05
Vierge, Lac de la	Lac	Argenteuil		45 48 74 07	31 G/16
Vieux, Lac du	Lac	Lac-Saint-Jean-Ouest	Chabanel	48 15 72 42	32 A/02
Vieux-Canal, Chemin du	Route	Soulanges		45 18 74 11	31 G/08
Vieux Chemin, Le	Chemin	Bellechasse		46 41 70 27	21 L/09
Vieux Chemin, Le	Rue	Portneuf		46 40 71 47	21 L/12
Vieux-Moulin, Chemin du	Chemin	Joliette		46 36 74 07	31 J/09
Vieux Quai, Le	Quai	Lac-Saint-Jean-Est	Taillon	48 38 71 48	22 D/12
Viger, Circonscription électorale de	Circ. élect. provinciale	Île-de-Montréal		45 35 73 35	31 H/12
Viger, Cours d'eau	Ruisseau	Abitibi	Dufresnoy	48 25 79 03	32 D/06
Viger, Rue	Rue	Hull		45 26 75 44	31 G/05
Viger, Rue	Rue	Chicoutimi		48 25 71 13	22 D/06
Viger-Bezeau, Cours d'eau	Ruisseau	Chicoutimi	Falardeau	48 37 71 03	22 D/11
Vigie, Rue de la	Rue	Lévis		46 48 71 11	21 L/14
Vigneault, Ruisseau	Ruisseau	Beauce	Marlow	45 55 70 29	21 E/16
Vignes, Rue des	Rue	Vaudreuil		45 23 73 57	31 H/05
Vigno, Rue	Rue	Rimouski		48 26 68 32	22 C/07
Vikings, District électoral des	Circ. élect. municipale	Chicoutimi		48 27 70 54	22 D/07
Vilas, District électoral de	Circ. élect. municipale	Missisquoi	Dunham	45 12 72 45	31 H/02
Villa-du-Campeur, Camping	Terrain de camping	Arthabaska	Tingwick	45 48 71 53	21 E/13
Village, Cours d'eau du	Ruisseau	L'Assomption		45 51 73 29	31 H/14
Village, Cours d'eau du	Ruisseau	Chicoutimi	Bourget	48 34 71 19	22 D/11
Village, Cours d'eau du	Ruisseau	Abitibi	Trécesson	48 38 78 21	32 D/09
Village, Cours d'eau du	Ruisseau	Lac-Saint-Jean-Ouest	Milot	48 54 71 50	22 D/13
Village, District électoral du	Circ. élect. municipale	Verchères		45 33 73 12	31 H/11
Village, Embranchement du	Ruisseau	Lac-Saint-Jean-Ouest	Girard	48 54 72 40	32 A/15
Village, Montée du	Montée	Deux-Montagnes		45 32 74 00	31 G/09
Villa-Mobile	Parc de maisons mobiles	Deux-Montagnes		45 46 74 07	31 G/16
Villas, Avenue des	Avenue	Sherbrooke		45 23 72 12	31 H/08
Ville-Marie, District électoral de	Circ. élect. municipale	Île-de-Montréal		45 30 73 34	31 H/12
Villeneuve, Cours d'eau	Ruisseau	Lac-Saint-Jean-Ouest	Dalmas	48 46 71 54	22 D/13
Villeneuve, Cours d'eau	Ruisseau	Chicoutimi	Labrecque	48 47 71 25	22 D/14
Villeneuve, Cours d'eau	Ruisseau	Abitibi	La Sarre, Royal-Roussillon	48 51 79 05	32 D/14
Villeneuve, Cours d'eau	Ruisseau	Lac-Saint-Jean-Ouest	Albanel	48 55 72 27	32 A/16
Villeneuve, Cours d'eau	Ruisseau	Lac-Saint-Jean-Ouest	Pelletier	49 00 72 15	32 A/16
Villeneuve, Rue	Rue	Hull		45 26 75 44	31 G/05
Villeneuve, Rue	Rue	Mégantic		46 05 71 18	21 L/03

NOM	ENTITÉ	DIVISION DE RECENSEMENT	CANTON	POSITION	CARTE
Villeneuve, Rue	Rue	Chicoutimi		48 25 71 13	22 D/06
Villeray, District électoral de	Circ. élect. municipale	Île-de-Montréal		45 33 73 37	31 H/12
Vimont, Circonscription électorale de	Circ. élect. provinciale	Île-Jésus		45 36 73 43	31 H/12
Vimy, Rue de	Rue	Hull		45 26 75 44	31 G/05
Vimy, Rue de	Rue	Verchères		45 33 73 16	31 H/11
Vimy, Rue de	Rue	Lévis		46 48 71 11	21 L/14
Vincennes, Rue de	Rue	Lévis		46 39 71 18	21 L/11
Vincent, Rue	Rue	Stanstead		45 08 71 48	21 E/04
Vincent, Rue	Rue	Deux-Montagnes		45 32 74 00	31 G/09
Vincent, Rue	Rue	Bellechasse		46 46 70 57	21 L/15
Vingt, Chemin des	Chemin	Verchères		45 34 73 12	31 H/11
Vingt Arpents, Cours d'eau des	Ruisseau	Lac-Saint-Jean-Ouest	Pelletier	48 57 72 15	32 A/16
Vingt-Deux, Baie des	Baie	Lac-Saint-Jean-Est	De l'Île	48 36 71 42	22 D/12
Vingt-et-Un, Rue des	Rue	Chicoutimi		48 20 70 52	22 D/07
Vingt-et-Unième Avenue	Avenue	Huntingdon		45 07 74 21	31 G/01
Vingt-et-Unième Rang	Chemin	Bagot		45 39 72 41	31 H/10
Vingtième Rang	Chemin	Bagot		45 39 72 41	31 H/10
Vingt-Troisième Avenue	Avenue	Huntingdon		45 07 74 21	31 G/01
Vingt-Troisième Rue	Rue	Huntingdon		45 07 74 21	31 G/01
Violettes, Rue des	Rue	Richelieu		46 02 73 07	31 I/03
Virée, Rue de la	Rue	Sherbrooke		45 23 72 12	31 H/08
Virgule, Lac	Lac	Lac-Saint-Jean-Ouest	Ross	48 25 72 37	32 A/07
Visitation, Rue de la	Rue	Lévis		46 48 71 11	21 L/14
Vison, Lac du	Lac	Lac-Saint-Jean-Ouest	Dufresne	49 24 73 07	32 H/06
Vivants, Lac des	Lac	Lac-Saint-Jean-Ouest		48 25 72 46	32 A/07
Volcan, Lac du	Lac	Lac-Saint-Jean-Ouest	Chabanel	48 09 72 49	32 A/02
Voltigeurs, Rue des	Rue	Lévis		46 48 71 11	21 L/14
Voyageurs, Rue des	Rue	Saguenay		50 18 64 20	22 I/08

W

Waban-Aki, Chemin	Chemin	Stanstead		45 15 72 03	31 H/01
Wabisi Acawan, Île	Île	Abitibi	Palmarolle	48 40 79 17	32 D/11
Wachiskw, Lac	Lac	Territoire-du-Nouveau-Québec		52 27 78 18	33 D/08
Wachiskwakami, Lac	Lac	Territoire-du-Nouveau-Québec		54 15 77 07	33 K/06
Waciskw, Lac	Lac	Territoire-du-Nouveau-Québec		54 48 77 07	33 K/14
Waite Mine	Lieu-dit	Abitibi	Duprat	48 20 79 05	32 D/06
Wakwapusistikw, Rivière	Rivière	Territoire-du-Nouveau-Québec		54 44 76 25	33 K/09
Wakwik, Mont	Mont	Témiscamingue	Pommeroy	47 03 78 39	31 M/02
Walker, Rue	Rue	Hull		45 26 75 44	31 G/05
Walrus, Lac	Lac	Saguenay		51 36 57 36	12 P/12
Walsh, Rue	Rue	Chicoutimi		48 25 71 13	22 D/06
Walter-Émond, Cours d'eau	Ruisseau	Chicoutimi	Kénogami	48 22 71 32	22 D/05
Waminanchi, Lac	Lac	Territoire-du-Nouveau-Québec		54 05 76 35	33 K/02
Wanish, Lac	Lac	Lac-Saint-Jean-Ouest	Louvigny	49 12 73 12	32 H/03
Wapinutach, Lac	Lac	Territoire-du-Nouveau-Québec		52 03 78 13	33 D/01

NOM	ENTITÉ	DIVISION DE RECENSEMENT	CANTON	POSITION	CARTE
Wapiskwapeu, Rapides	Rapides	Territoire-du-Nouveau-Québec		51 37 75 25	32 O/11
Wapush, Petit portage	Portage	Territoire-du-Nouveau-Québec		51 40 75 23	32 O/11
Warnet, Branche	Ruisseau	Abitibi	Clermont	48 59 79 09	32 D/14
Waskaganish	Réserve indienne	Territoire-du-Nouveau-Québec		51 29 78 45	32 M/07
Wastuwawmakw, Lac	Lac	Territoire-du-Nouveau-Québec		54 28 76 35	33 K/07
Wawipikinasi, Lac	Lac	Territoire-du-Nouveau-Québec		54 21 76 16	33 K/08
Wawiyushi, Lac	Lac	Territoire-du-Nouveau-Québec		51 26 75 36	32 O/05
Wawiyushishu, Ruisseau	Ruisseau	Territoire-du-Nouveau-Québec		51 28 75 44	32 O/05
Welland, Lac	Lac	Wolfe	Weedon	45 41 71 32	21 E/12
Wellington, Lac	Lac	Chicoutimi		48 52 70 49	22 D/15
Wellington, Rue	Rue	Stanstead		45 08 71 48	21 E/04
Wellington, Rue	Rue	Hull		45 26 75 44	31 G/05
Wellis, Pont à	Pont	Compton	Auckland	45 18 71 27	21 E/06
Wells-Tremblay, Lac	Lac	Chicoutimi		49 07 70 56	22 E/02
Wemindji	Village	Territoire-du-Nouveau-Québec		53 00 78 49	33 D/15
Wemlstikushuch Katautipahako, Lac	Lac	Territoire-du-Nouveau-Québec		51 15 75 31	32 O/05
Wemitikoci, Pointe	Pointe	Témiscamingue	Gaulin	47 02 78 16	31 M/01
Wendake	Réserve indienne	Québec		46 51 71 21	21 L/14
West Ditton, Cours d'eau	Ruisseau	Compton	Ditton	45 24 71 20	21 E/06
West Ely	Lieu-dit	Shefford	Ely	45 28 72 24	31 H/08
Western, Rue	Rue	Shefford		45 21 72 33	31 H/07
West Field, Ruisseau de	Ruisseau	Brome	Potton	45 09 72 22	31 H/01
West Keith	Lieu-dit	Compton	Bury	45 31 71 28	21 E/11
Westmount	Ville	Île-de-Montréal		45 29 73 36	31 H/05
Westmount, Circonscription électorale de	Circ. élect. provinciale	Île-de-Montréal		45 29 73 36	31 H/05
West Park	Secteur résidentiel	Île-de-Montréal		45 29 73 49	31 H/05
West Sutton	Hameau	Brome	Sutton	45 07 72 40	31 H/02
Weymont, Lac	Lac	Champlain	Weymontachingue	47 55 73 46	31 P/13
Weymontachie	Réserve indienne	Champlain	Weymontachingue, Hamel	47 54 73 47	31 P/13
Whale Head, Lac	Lac	Saguenay		51 51 57 07	12 P/14
Whapmagoostui	Réserve indienne	Territoire-du-Nouveau-Québec		55 17 77 45	33 N/05
Wheeler, Lac	Étang	Argenteuil	Wentworth	45 52 74 21	31 G/16
White Cock Head, Étang	Étang	Saguenay	Bonne-Espérance	51 28 57 36	12 P/05
White Est, Colline	Colline	Saguenay	Brest	51 35 57 08	12 P/11
White Fox, Colline	Colline	Saguenay	Brest	51 28 57 12	12 P/06
White Fox, Étang	Lac	Saguenay	Brest	51 29 57 12	12 P/06
White Hill, Lac	Lac	Saguenay	Phéypeaux	51 34 57 21	12 P/11
Whiteley, Ruisseau	Ruisseau	Saguenay		51 36 57 42	12 P/12
White Ouest, Colline	Colline	Saguenay		51 36 57 20	12 P/11
White Wood, Pointe	Pointe	Saguenay		51 51 57 48	12 P/13
Whitley Gulch, Ruisseau	Ruisseau	Saguenay	Brest	51 30 57 18	12 P/06
Whitworth	Territoire non organisé	Rivière-du-Loup	Whitworth	47 45 69 20	21 N/14
Whyte, Chemin	Chemin	Gatineau		46 06 75 54	31 J/04
Wilfrid, Rue	Rue	Huntingdon		45 07 74 21	31 G/01
Wilfrid, Rue	Rue	Saguenay		49 19 67 36	22 G/05
Wilfrid-Lareau, Parc	Parc public	Stanstead	Hatley	45 15 72 03	31 H/01
Wilfrid-Simard, Rue	Rue	Chicoutimi		48 20 70 52	22 D/07
Willett, Route	Chemin	Bonaventure		48 10 65 52	22 A/04

NOM	ENTITÉ	DIVISION DE RECENSEMENT	CANTON	POSITION	CARTE
William, Rue	Rue	Verchères		45 33 73 16	31 H/11
William, Rue	Rue	Chicoutimi		48 20 70 52	22 D/07
William, Ruisseau	Ruisseau	Saguenay		51 50 57 46	12 P/13
William-Bonneau, Lac à	Lac	Lac-Saint-Jean-Ouest	Chabanel	48 16 72 27	32 A/08
Williamson, Rue	Rue	Hull		45 26 75 44	31 G/05
William-Tremblay, Rue	Rue	Lévis		46 48 71 11	21 L/14
Wilson, District électoral de	Circ. élect. municipale	Sherbrooke	Ascot, Orford	45 25 71 54	21 E/05
Wilson, Rue	Rue	Soulanges		45 18 74 11	31 G/08
Windigo, Zac	Zone d'aménagement et de cons.	Champlain	Albani, Lafitau	47 58 73 29	31 P/14
Wisakw, Lac	Lac	Territoire-du-Nouveau-Québec		51 14 75 44	32 O/04
Wiseman, Grand lac	Lac	Portneuf	Bois	47 00 72 12	31 P/01
Wiseman, Petit lac	Lac	Portneuf	Bois	47 00 72 12	31 P/01
Wöhler, Rue	Rue	Chicoutimi		48 25 71 13	22 D/06
Wolfe, Division d'enregistrement de	Division d'enregistrement	Wolfe	Ham-Sud, Wolfestown	45 45 71 35	21 E/13
Wolfe, Rue	Rue	Lévis		46 48 71 11	21 L/14
Wolfe, Rue	Rue	Chicoutimi		48 25 71 13	22 D/06
Wood, Baie	Baie	Argenteuil	Wentworth	45 50 74 19	31 G/16
Woody, Colline	Colline	Saguenay		51 58 57 07	12 P/14
Woody, Marécage	Marécage	Saguenay		51 58 57 07	12 P/14
Wreck, Anse	Anse	Saguenay		51 22 57 51	12 P/05
Wright, Rue	Rue	Hull		45 26 75 44	31 G/05
Wyman, District électoral de	Circ. élect. municipale	Pontiac	Onslow, Eardley	45 32 76 18	31 F/09

X

Xavier-Landry, Cours d'eau	Ruisseau	Matapédia	MacNider	48 43 67 47	22 B/12
----------------------------	----------	-----------	----------	-------------	---------

Y

Yamaska, Division d'enregistrement de	Division d'enregistrement	Yamaska	Upton, Wendover	46 04 72 49	31 I/02
Yamaska, Parc de récréation de la	Parc de récréation	Shefford	Shefford	45 25 72 36	31 H/07
Yamaska, Rue	Rue	Shefford		45 21 72 33	31 H/07
Yamaska, Zac	Zone d'aménagement et de cons.	Shefford	Sutton, Stukely	45 24 72 44	31 H/07
York, Rue	Rue	Shefford		45 21 72 33	31 H/07

NOM	ENTITÉ	DIVISION DE RECENSEMENT	CANTON	POSITION	CARTE
York, Rue de	Rue	Bonaventure		48 10 65 52	22 A/04
Young, Rue	Rue	Shefford		45 21 72 33	31 H/07
Young et Griffith, Île	Île	Argenteuil	Wentworth	45 47 74 25	31 G/16
Youville, District électoral d'	Circ. élect. municipale	Sherbrooke	Ascot, Orford	45 25 71 54	21 E/05
Yo-Yo, Lacs	Lacs	Saguenay		48 55 69 14	22 C/14
Yvan, Lac	Lac	Terrebonne	Abercromby	45 53 74 02	31 G/16
Yves, Lac	Lac	Pontiac	Isle-de-France	46 32 76 28	31 K/09
Yvette-Naubert, Île	Îlot	Hull	Hull	45 25 75 44	31 G/05
Yvon, Lac	Lac	Chicoutimi		49 04 70 45	22 E/02
Yvon, Lac à	Lac artificiel	Richmond	Brompton	45 30 72 06	31 H/09
Yvon, Petit lac	Lac	Chicoutimi		49 13 70 55	22 E/02
Yvon, Rue	Rue	Soulanges		45 18 74 11	31 G/08
Yvon-L'Heureux, Chemin	Chemin	Verchères		45 33 73 16	31 H/11

Z

Zakariaskas, Cours d'eau	Ruisseau	Abitibi	Berry	48 47 78 14	32 D/16
Zéphyr, Rue du	Rue	Sherbrooke		45 23 72 12	31 H/08

CHAPITRE 2. CHANGEMENTS D'ENTITÉS

NOTE:

Cette section présente la liste des toponymes officiels pour lesquels la Commission de toponymie est intervenue pour modifier l'entité et la rendre conforme à la définition de la réalité géographique que désigne le nom.

Il est à noter que les noms des municipalités identifiées jusqu'à maintenant sous le vocable **Village** dans la colonne **Entité** paraissent dans ce chapitre sous la mention **Municipalité de village** afin de respecter la définition

administrative de ces entités territoriales conformément aux lois municipales. Désormais, le terme **Village** désignera une toute autre réalité; en effet il correspondra à une « agglomération rurale caractérisée par un habitat plus ou moins concentré possédant des services de première nécessité et offrant une forme de vie communautaire » (Avis de recommandation, *Gazette officielle du Québec*, 19 octobre 1985).

NOM	ENTITÉ	DIVISION DE RECENSEMENT	CANTON	POSITION	CARTE
A					
Abercorn	Municipalité de village	Brome	Sutton	45 02 72 40	31 H/02
Albanel	Municipalité de village	Lac-Saint-Jean-Ouest	Albanel	48 53 72 27	32 A/16
Alouette, Mont	Colline	Terrebonne	Abercromby, Morin	45 58 74 08	31 G/16
Andréville	Municipalité de village	Kamouraska		47 41 69 44	21 N/12
Ange-Gardien	Municipalité de village	Rouville		45 21 72 56	31 H/07
Angliers	Municipalité de village	Témiscamingue	Baby	47 33 79 14	31 M/11
Annville	Municipalité de village	Nicolet		46 13 72 26	31 I/01
Appalaches, Les	Chaîne de montagnes	L'Islet		47 00 70 00	21 M/01
Araignées, Île aux	Îlot	Frontenac	Ditchfield	45 28 70 46	21 E/07
Armagh	Municipalité de village	Bellechasse	Armagh	46 45 70 35	21 L/10
Aston-Jonction	Municipalité de village	Nicolet	Aston	46 10 72 14	31 I/01
Atacas, Lac des	Étang	Terrebonne	Wexford, Abercromby	45 57 74 04	31 G/16

B

Baie-de-Shawinigan	Municipalité de village	Saint-Maurice	Shawinigan	46 32 72 46	31 I/10
Baie-Trinité	Municipalité de village	Saguenay	De Monts	49 25 67 18	22 G/06

NOM	ENTITÉ	DIVISION DE RECENSEMENT	CANTON	POSITION	CARTE
Baldy, Mont	Colline	Terrebonne	Morin	45 59 74 08	31 G/16
Barachois, Les	Anse	Saguenay	Archipel-de-Blanc- Sablon	51 26 57 08	12 P/06
Barraute	Municipalité de village	Abitibi	Barraute	48 26 77 38	32 C/05
Beaulac	Municipalité de village	Wolfe	Garthby	45 50 71 23	21 E/14
Bel-Air, Mont	Colline	Terrebonne	Morin	46 00 74 10	31 G/16
Belvédère, Mont	Colline	Terrebonne		45 54 74 08	31 G/16
Bernierville	Municipalité de village	Mégantic	Halifax	46 06 71 34	21 L/04
Bishopton	Municipalité de village	Wolfe	Dudswell	45 35 71 35	21 E/12
Bouthillier, Lac	Étang	Terrebonne	Morin	45 57 74 13	31 G/16
Brome	Municipalité de village	Brome	Brome	45 12 72 34	31 H/02
Brownsburg	Municipalité de village	Argenteuil	Chatham	45 41 74 25	31 G/09
Bryson	Municipalité de village	Pontiac	Litchfield	45 41 76 37	31 F/10
C					
Calumet	Municipalité de village	Argenteuil	Grenville	45 39 74 39	31 G/10
Cap-à-l'Aigle	Municipalité de village	Charlevoix-Est		47 40 70 07	21 M/09
Cap-aux-Meules	Municipalité de village	Îles-de-la-Madeleine		47 23 61 52	11 N/05
Carillon	Municipalité de village	Argenteuil	Chatham	45 34 74 22	31 G/09
Chapeau	Municipalité de village	Pontiac	Île-aux-Allumettes	45 55 77 04	31 F/14
Chénéville	Municipalité de village	Papineau	Hartwell	45 53 75 03	31 G/14
Chisasibi	Municipalité de village	Territoire-du-Nouveau-Québec		53 47 78 53	33 E/15
Chute-aux-Outardes	Municipalité de village	Saguenay	Ragueneau	49 07 68 24	22 F/01
Clarenceville	Municipalité de village	Missisquoi		45 04 73 15	31 H/03
Compton	Municipalité de village	Compton	Compton	45 14 71 49	21 E/04
Coteau-Landing	Municipalité de village	Soulanges		45 15 74 13	31 G/08
Crabtree	Municipalité de village	Joliette		45 58 73 28	31 H/14

NOM	ENTITÉ	DIVISION DE RECENSEMENT	CANTON	POSITION	CARTE
D					
Daveluyville	Municipalité de village	Arthabaska	Maddington, Bulstrode	46 12 72 08	31 I/01
Deauville	Localité	Terrebonne	Wexford	45 59 74 06	31 G/16
Deauville	Municipalité de village	Sherbrooke	Orford	45 20 72 02	31 H/08
Deschailions	Municipalité de village	Lotbinière		46 32 72 07	31 I/09
Deschailions-sur-Saint-Laurent	Municipalité de village	Lotbinière		46 33 72 07	31 I/09
Deschambault	Municipalité de village	Portneuf		46 39 71 56	21 L/12
Dey, Lac	Étang	Argenteuil	Wentworth	45 51 74 19	31 G/16
Dixville	Municipalité de village	Stanstead	Barford	45 04 71 46	21 E/04
Domaine-Bastien	Hameau	Argenteuil	Howard	45 57 74 17	31 G/16
E					
East-Broughton-Station	Municipalité de village	Beauce	Broughton	46 14 71 05	21 L/03
Eastman	Municipalité de village	Brome	Bolton	45 18 72 19	31 H/08
Erle	Lieu-dit	Wolfe	Weedon, Dudswell	45 42 71 36	21 E/12
F					
Ferme-Neuve	Municipalité de village	Labelle	Pope	46 42 75 27	31 J/11
Fort-Coulonge	Municipalité de village	Pontiac	Mansfield	45 51 76 44	31 F/15
Fortierville	Municipalité de village	Lotbinière		46 29 72 02	31 I/08

NOM	ENTITÉ	DIVISION DE RECENSEMENT	CANTON	POSITION	CARTE
G					
Gabriel, Mont Godbout	Colline Municipalité de village	Terrebonne Saguenay	De Monts	45 55 74 09 49 19 67 36	31 G/16 22 G/05
Gracefield	Municipalité de village	Gatineau	Wright	46 06 76 03	31 K/01
Grande-Baie, Boulevard de la Grandes-Bergeronnes	Boulevard Municipalité de village	Chicoutimi Saguenay	Bergeronnes	48 22 70 52 48 15 69 32	22 D/07 22 C/04
Grenville	Municipalité de village	Argenteuil	Grenville	45 38 74 36	31 G/10
H					
Hatley	Municipalité de village	Stanstead	Hatley	45 11 71 56	21 E/04
Hauteurs, Les Hébertville-Station	Lieu-dit Municipalité de village	Terrebonne Lac-Saint-Jean-Est	Abercromby La Barre	45 52 74 00 48 27 71 40	31 G/16 22 D/05
Hemmingford	Municipalité de village	Huntingdon	Hemmingford	45 03 73 35	31 H/04
Henryville	Municipalité de village	Iberville		45 08 73 11	31 H/03
Howick	Municipalité de village	Châteauguay		45 11 73 51	31 H/04
Hubert, Lac	Étang	Lac-Saint-Jean-Ouest	Ross	48 24 72 22	32 A/08
I					
Île-d'Entrée	Municipalité de village	Îles-de-la-Madeleine		47 16 61 42	11 N/05
Île-Verte	Lieu-dit	Saguenay	Archipel-de-Blanc- Sablon	51 23 57 12	12 P/06
Inverness	Municipalité de village	Mégantic	Inverness	46 16 71 31	21 L/05
Ives	Lieu-dit	Wolfe	Dudswell	45 41 71 36	21 E/12

NOM	ENTITÉ	DIVISION DE RECENSEMENT	CANTON	POSITION	CARTE
K					
Kamouraska	Municipalité de village	Kamouraska		47 34 69 52	21 N/12
Kingsbury	Municipalité de village	Richmond	Melbourne	45 35 72 09	31 H/09
L					
Labrieville	Hameau	Saguenay	Janssoone	49 18 69 34	22 F/05
Lac-au-Saumon	Municipalité de village	Matapédia	Humqui	48 25 67 21	22 B/06
Lac-Carré	Municipalité de village	Terrebonne	Wolfe	46 08 74 29	31 J/01
Lac-Chapleau	Lieu-dit	Argenteuil	Wentworth	45 54 74 25	31 G/16
Lac-des-Écorces	Municipalité de village	Labelle	Campbell	46 34 75 22	31 J/11
Lacolle	Municipalité de village	Saint-Jean		45 05 73 22	31 H/03
Lac-Poulin	Municipalité de village	Beauce	Tring	46 06 70 49	21 L/02
Lac-Saint-Denis	Base militaire	Argenteuil	Howard	45 56 74 19	31 G/16
Ladrière	Bureau de poste	Rimouski		48 15 68 48	22 C/07
Lafontaine	Municipalité de village	Terrebonne		45 49 74 01	31 G/16
La Guadeloupe	Municipalité de village	Frontenac	Forsyth	45 57 70 56	21 E/15
L'Annonciation	Municipalité de village	Labelle	Marchand	46 25 74 52	31 J/07
La Patrie	Municipalité de village	Compton	Ditton	45 24 71 15	21 E/06
La Pérade	Municipalité de village	Champlain		46 35 72 12	31 I/09
Laurent	Lieu-dit	Portneuf	Bois	47 09 72 17	31 P/01
Laurentides	Lieu-dit	Portneuf	Bois	47 08 72 17	31 P/01
Laurier-Station	Municipalité de village	Lotbinière		46 32 71 38	21 L/12
Laurierville	Municipalité de village	Mégantic	Somerset	46 18 71 39	21 L/05
Lavaltrie	Municipalité de village	Berthier		45 53 73 17	31 H/14
Lawrenceville	Municipalité de village	Shefford	Stukely	45 25 72 21	31 H/08
Leadville	Hameau	Brome	Potton	45 01 72 17	31 H/01
Leclercville	Municipalité de village	Lotbinière		46 34 72 00	21 L/12

NOM	ENTITÉ	DIVISION DE RECENSEMENT	CANTON	POSITION	CARTE
Lemieux	Lieu-dit	Portneuf	Bois	47 07 72 16	31 P/01
Les Becquets	Municipalité de village	Nicolet		46 30 72 12	31 I/09
Lime Ridge	Lieu-dit	Wolfe	Dudswell	45 37 71 36	21 E/12
Linière	Municipalité de village	Beauce	Linière	46 04 70 32	21 L/02
L'Islet-sur-Mer	Municipalité de village	L'Islet		47 08 70 22	21 M/01
L'Isle-Verte	Municipalité de village	Rivière-du-Loup		48 01 69 20	22 C/03
L'Oasis	Camp de vacances	Portneuf	Colbert	46 54 72 00	31 I/16
Lorrainville	Municipalité de village	Témiscamingue	Duhamel	47 21 79 21	31 M/06
Loup-Garou, Mont du Luceville	Colline Municipalité de village	Terrebonne Rimouski	Morin	45 56 74 12 48 32 68 22	31 G/16 22 C/09

M

Maisons-de-Cèdre	Lieu-dit	Terrebonne	Morin	45 58 74 09	31 G/16
Manseau	Municipalité de village	Nicolet	Blandford	46 22 72 00	31 I/08
Marbleton	Municipalité de village	Wolfe	Dudswell	45 37 71 35	21 E/12
Marinier, Mont Marsoui	Colline Municipalité de village	Terrebonne Gaspé-Ouest	Morin Duchessay	45 58 74 14 49 13 66 04	31 G/16 22 G/01
Maskinongé	Municipalité de village	Maskinongé		46 14 73 01	31 I/03
Massueville	Municipalité de village	Richelieu		45 55 72 56	31 H/15
McMasterville	Municipalité de village	Verchères		45 33 73 16	31 H/11
Melbourne	Municipalité de village	Richmond	Melbourne	45 39 72 09	31 H/09
Melocheville	Municipalité de village	Beauharnois		45 19 73 56	31 H/05
Métis-sur-Mer	Municipalité de village	Matane	MacNider	48 40 68 00	22 B/12
Miguick	Lieu-dit	Portneuf	La Salle	47 13 72 15	31 P/01
Molson, Mont	Colline	Terrebonne		45 54 74 09	31 G/16
Montebello	Municipalité de village	Papineau		45 39 74 56	31 G/10
Mont-Saint-Grégoire	Municipalité de village	Iberville		45 20 73 10	31 H/06
Mont-Saint-Pierre	Municipalité de village	Gaspé-Ouest		49 13 65 49	22 H/04

NOM	ENTITÉ	DIVISION DE RECENSEMENT	CANTON	POSITION	CARTE
N					
Napierville	Municipalité de village	Napierville		45 11 73 24	31 H/03
Neuville	Municipalité de village	Portneuf		46 42 71 35	21 L/12
Norbertville	Municipalité de village	Arthabaska	Arthabaska	46 06 71 49	21 L/04
Norbestos	Lieu-dit	Arthabaska	Tingwick	45 49 71 51	21 E/13
Notre-Dame-du-Bon-Conseil	Municipalité de village	Drummond	Wendover	46 00 72 21	31 I/01
O					
Olympia, Mont Omerville	Colline Municipalité de village	Terrebonne Stanstead	Abercromby Magog	45 55 74 07 45 17 72 07	31 G/16 31 H/08
Ormstown	Municipalité de village	Châteauguay		45 08 74 00	31 H/04
Otoreke	Lieu-dit	Argenteuil	Howard	45 59 74 20	31 G/16
P					
Papineauville	Municipalité de village	Papineau		45 37 75 01	31 G/11
Parent	Municipalité de village	Champlain	Lamy	47 55 74 37	31 O/15
Perkins, Lac Phillipsburg	Lac Municipalité de village	Richmond Missisquoi	Shipton	45 49 72 02 45 02 73 05	31 H/16 31 H/03
Pierreville	Municipalité de village	Yamaska		46 04 72 49	31 I/02
Pointe-au-Pic	Municipalité de village	Charlevoix-Est		47 38 70 09	21 M/09
Pointe-aux-Outardes	Municipalité de village	Saguenay	Manicouagan	49 03 68 26	22 F/01
Pointe-Calumet	Municipalité de village	Deux-Montagnes		45 30 73 58	31 H/12
Pointe-des-Cascades	Municipalité de village	Soulanges		45 20 73 58	31 H/05
Pointe-Fortune	Municipalité de village	Vaudreuil		45 34 74 23	31 G/09

NOM	ENTITÉ	DIVISION DE RECENSEMENT	CANTON	POSITION	CARTE
Pointe-Label	Municipalité de village	Saguenay	Manicouagan	49 10 68 12	22 F/01
Pont-Rouge	Municipalité de village	Portneuf		46 45 71 42	21 L/13
Portage-du-Fort	Municipalité de village	Pontiac	Litchfield	45 36 76 40	31 F/10
Price	Municipalité de village	Matane		48 36 68 07	22 C/09
Pulperie, Chute	Rapide	Lac-Saint-Jean-Ouest	Dalmas	48 49 72 03	32 A/16

Q

Quatre-Chémins, Les	Lieu-dit	Terrebonne	Wexford	45 58 74 03	31 G/16
---------------------	----------	------------	---------	-------------	---------

R

Rats, Lac aux Rawdon	Étang Municipalité de village	Terrebonne Montcalm	Abercromby Rawdon	45 54 74 01 46 03 73 43	31 G/16 31 I/04
Rimouski-Est	Municipalité de village	Rimouski		48 28 68 31	22 C/07
Ripon	Municipalité de village	Papineau	Ripon	45 47 75 06	31 G/14
Rivière-Beaudette	Municipalité de village	Soulanges		45 14 74 20	31 G/01
Robertsonville	Municipalité de village	Mégantic	Thetford	46 09 71 13	21 L/03
Rochon, Lac Rougemont	Étang Municipalité de village	Terrebonne Rouville		45 52 74 09 45 26 73 03	31 G/16 31 H/06
Rouillard, Île Ruisseau-des-Olives	Îlot Lieu-dit	Richmond Gaspé-Ouest	Windsor	45 35 71 59 49 15 65 40	21 E/12 22 H/04

S

Saint-Alban	Municipalité de village	Portneuf		46 43 72 05	31 I/09
Saint-Alexandre	Municipalité de village	Iberville		45 14 73 07	31 H/03

NOM	ENTITÉ	DIVISION DE RECENSEMENT	CANTON	POSITION	CARTE
Saint-Alexis	Municipalité de village	Montcalm		45 56 73 37	31 H/13
Saint-André-Avellin	Municipalité de village	Papineau		45 43 75 04	31 G/11
Saint-André-du-Lac-Saint-Jean	Municipalité de village	Lac-Saint-Jean-Ouest	Métabetchouan, Saint-Hilaire	48 19 71 59	22 D/05
Saint-André-Est	Municipalité de village	Argenteuil		45 34 74 20	31 G/09
Saint-Anselme	Municipalité de village	Dorchester		46 38 70 58	21 L/10
Saint-Basile-Sud	Municipalité de village	Portneuf		46 45 71 49	21 L/13
Saint-Bernard	Municipalité de village	Dorchester		46 30 71 08	21 L/06
Saint-Boniface-de-Shawinigan	Municipalité de village	Saint-Maurice	Shawinigan	46 30 72 49	31 I/10
Saint-Casimir	Municipalité de village	Portneuf		46 40 72 08	31 I/09
Saint-Casimir-Est	Municipalité de village	Portneuf		46 39 72 08	31 I/09
Saint-Charles	Municipalité de village	Bellechasse		46 46 70 57	21 L/15
Saint-Charles-sur-Richelieu	Municipalité de village	Saint-Hyacinthe		45 41 73 11	31 H/11
Saint-Chrysostome	Municipalité de village	Châteauguay		45 06 73 46	31 H/04
Saint-Cyr	Hameau	Richmond	Cleveland	45 43 72 03	31 H/09
Saint-Damase	Municipalité de village	Saint-Hyacinthe		45 31 73 01	31 H/11
Saint-Denis	Municipalité de village	Saint-Hyacinthe		45 47 73 09	31 H/14
Sainte-Adèle-en-Bas	Lieu-dit	Terrebonne	Abercromby	45 57 74 09	31 G/16
Sainte-Adèle-en-Haut	Lieu-dit	Terrebonne	Abercromby	45 57 74 08	31 G/16
Sainte-Agathe	Municipalité de village	Lotbinière		46 23 71 25	21 L/06
Sainte-Agathe-Sud	Municipalité de village	Terrebonne	Beresford	46 02 74 16	31 J/01
Sainte-Angèle-de-Mérici	Municipalité de village	Rimouski		48 32 68 05	22 C/09
Sainte-Anne, Mont	Colline	Terrebonne		45 52 74 06	31 G/16
Sainte-Anne-du-Lac	Municipalité de village	Mégantic	Thetford	46 05 71 12	21 L/03
Sainte-Clothilde-de-Horton	Municipalité de village	Arthabaska	Horton	45 59 72 14	31 H/16
Sainte-Croix	Municipalité de village	Lotbinière		46 37 71 44	21 L/12
Sainte-Félicité	Municipalité de village	Matane	Saint-Denis	48 54 67 20	22 B/14
Sainte-Jeanne-d'Arc	Municipalité de village	Lac-Saint-Jean-Ouest	Dalmas, Dolbeau	48 52 72 05	32 A/16

NOM	ENTITÉ	DIVISION DE RECENSEMENT	CANTON	POSITION	CARTE
Saint-Elzéar	Municipalité de village	Beauce		46 24 71 04	21 L/06
Sainte-Madeleine	Municipalité de village	Saint-Hyacinthe		45 36 73 06	31 H/11
Saint-Émile	Municipalité de village	Québec		46 52 71 20	21 L/14
Sainte-Monique	Municipalité de village	Nicolet		46 10 72 32	31 I/02
Sainte-Pétronille	Municipalité de village	Montmorency No 2		46 51 71 08	21 L/14
Saint-Éphrem-de-Tring	Municipalité de village	Beauce	Tring	46 04 70 57	21 L/02
Sainte-Rosalie	Municipalité de village	Bagot		45 38 72 54	31 H/10
Sainte-Thècle	Municipalité de village	Champlain		46 49 72 31	31 I/15
Saint-Félix-de-Valois	Municipalité de village	Joliette		46 10 73 26	31 I/03
Saint-Flavien	Municipalité de village	Lotbinière		46 31 71 36	21 L/12
Saint-François-du-Lac	Municipalité de village	Yamaska		46 04 72 50	31 I/02
Saint-Gabriel, Côte	Coteau	Bellechasse	Mailloux	46 42 70 24	21 L/09
Saint-Gédéon	Municipalité de village	Frontenac	Marlow	45 51 70 38	21 E/15
Saint-Georges	Municipalité de village	Champlain		46 37 72 40	31 I/10
Saint-Georges-de-Cacouna	Municipalité de village	Rivière-du-Loup		47 55 69 30	21 N/13
Saint-Georges-de-Windsor	Municipalité de village	Richmond	Windsor	45 42 71 50	21 E/12
Saint-Gérard	Municipalité de village	Wolfe	Weedon	45 46 71 25	21 E/14
Saint-Germain-de-Grantham	Municipalité de village	Drummond	Grantham	45 50 72 34	31 H/15
Saint-Grégoire-de-Greenlay	Municipalité de village	Richmond	Brompton	45 34 72 01	31 H/09
Saint-Guillaume	Municipalité de village	Yamaska	Upton	45 53 72 46	31 H/15
Saint-Hippolyte-de-Kilkenny	Bureau de poste	Terrebonne	Abercromby	45 52 74 00	31 G/16
Saint-Isidore	Municipalité de village	Dorchester		46 35 71 06	21 L/11
Saint-Jacques	Municipalité de village	Montcalm		45 57 73 34	31 H/13
Saint-Jean-de-Boischatel	Municipalité de village	Montmorency No 1		46 54 71 09	21 L/14
Saint-Joseph-de-la-Rive	Municipalité de village	Charlevoix-Ouest		47 27 70 22	21 M/08
Saint-Jovite	Municipalité de village	Terrebonne	De Salaberry	46 07 74 36	31 J/02
Saint-Léonard-d'Aston	Municipalité de village	Nicolet	Aston	46 06 72 22	31 I/01

NOM	ENTITÉ	DIVISION DE RECENSEMENT	CANTON	POSITION	CARTE
Saint-Liboire	Municipalité de village	Bagot		45 39 72 46	31 H/10
Saint-Ludger	Municipalité de village	Frontenac	Risborough	45 44 70 42	21 E/10
Saint-Marc-des-Carières	Municipalité de village	Portneuf		46 41 72 03	31 I/09
Saint-Nicolas-Est	Lieu-dit	Deux-Montagnes		45 45 74 05	31 G/16
Saint-Nicolas-Ouest	Lieu-dit	Deux-Montagnes		45 45 74 07	31 G/16
Saint-Noël	Municipalité de village	Matapédia	Cabot, MacNider	48 35 67 50	22 B/12
Saint-Paulin	Municipalité de village	Maskinongé		46 25 73 01	31 I/06
Saint-Pie	Municipalité de village	Bagot		45 30 72 54	31 H/10
Saint-Pierre	Municipalité de village	Joliette		46 01 73 28	31 I/03
Saint-Placide	Municipalité de village	Deux-Montagnes		45 32 74 12	31 G/09
Saint-Polycarpe	Municipalité de village	Soulanges		45 18 74 18	31 G/08
Saint-Raphaël	Municipalité de village	Bellechasse		46 48 70 45	21 L/15
Saint-Rédempteur	Municipalité de village	Lévis		46 42 71 17	21 L/11
Saint-Roch, Traverse de Saint-Sauveur-des-Monts	Chenal	L'Islet		47 22 70 15	21 M/08
	Municipalité de village	Terrebonne		45 54 74 10	31 G/16
Saint-Siméon	Municipalité de village	Charlevoix-Est		47 50 69 53	21 N/13
Saints-Martyrs	Localité	Wolfe	Ham-Sud	45 51 71 32	21 E/13
Saint-Sylvestre	Municipalité de village	Lotbinière		46 22 71 14	21 L/06
Saint-Timothée	Municipalité de village	Beauharnois		45 18 74 02	31 G/08
Saint-Ulric	Municipalité de village	Matane	Matane	48 47 67 42	22 B/13
Saint-Vallier	Municipalité de village	Bellechasse		46 53 70 49	21 L/15
Saint-Victor	Municipalité de village	Beauce	Tring	46 09 70 54	21 L/02
Saint-Wenceslas	Municipalité de village	Nicolet	Aston	46 10 72 20	31 I/01
Saint-Zacharie	Municipalité de village	Beauce	Metgermette-Nord	46 08 70 22	21 L/01
Saint-Zotique	Municipalité de village	Soulanges		45 15 74 15	31 G/01
Sault-au-Mouton	Municipalité de village	Saguenay	Iberville	48 33 69 15	22 C/11
Sauvage, Mont Sawyerville	Colline	Terrebonne	Morin	45 59 74 10	31 G/16
	Municipalité de village	Compton	Eaton	45 20 71 34	21 E/05

NOM	ENTITÉ	DIVISION DE RECENSEMENT	CANTON	POSITION	CARTE
Scott	Municipalité de village	Dorchester		46 30 71 04	21 L/11
Senneville	Municipalité de village	Île-de-Montréal		45 25 73 57	31 H/05
Shawville	Municipalité de village	Pontiac	Clarendon	45 36 76 29	31 F/09
Stukely-Sud	Municipalité de village	Shefford	Stukely	45 19 72 25	31 H/08
T					
Tadoussac	Municipalité de village	Saguenay	Tadoussac	48 09 69 43	22 C/04
Talbot	Lieu-dit	Portneuf	Bois	47 05 72 15	31 P/01
Taschereau	Municipalité de village	Abitibi	Privat	48 40 78 41	32 D/10
Tring-Jonction	Municipalité de village	Beauce		46 16 70 59	21 L/07
Tyrol, Mont	Colline	Terrebonne	Kilkenny	45 56 74 01	31 G/16
U					
Upton	Municipalité de village	Bagot	Upton	45 39 72 41	31 H/10
V					
Val-Barrette	Municipalité de village	Labelle	Campbell	46 30 75 21	31 J/11
Val-Brillant	Municipalité de village	Matapédia		48 32 67 33	22 B/12
Val-Clermont	Lieu-dit	Abitibi	Clermont	48 54 79 12	32 D/14
Val-David	Municipalité de village	Terrebonne	Morin, Doncaster	46 02 74 13	31 J/01
Vallée-Jonction	Municipalité de village	Beauce		46 22 70 55	21 L/07
Vaseux, Lac	Étang	Terrebonne		45 52 74 09	31 G/16

NOM	ENTITÉ	DIVISION DE RECENSEMENT	CANTON	POSITION	CARTE
-----	--------	----------------------------	--------	----------	-------

Vaudreuil-sur-le-Lac	Municipalité de village	Vaudreuil		45 25 74 02	31 G/08
Village-des-Chutes	Hameau	Wolfe	Ham-Nord	45 53 71 41	21 E/13
Village-des-Pères	Lieu-dit	Lac-Saint-Jean-Ouest	Pelletier	48 53 72 13	32 A/16

W

Warden	Municipalité de village	Shefford	Shefford	45 23 72 30	31 H/07
Weedon-Centre	Municipalité de village	Wolfe	Weedon	45 42 71 27	21 E/11
Wheatland	Hameau	Drummond	Wickham	45 48 72 22	31 H/16
Wottonville	Municipalité de village	Wolfe	Wotton	45 44 71 48	21 E/12

Y

Yamachiche	Municipalité de village	Saint-Maurice		46 16 72 50	31 I/07
Yamaska	Municipalité de village	Yamaska		46 00 72 55	31 I/02
Yamaska-Est	Municipalité de village	Yamaska		46 00-72 54	31 I/02



CHAPITRE 3. VARIANTES



VARIANTE	ENTITÉ	NOM OFFICIEL	POSITION	CARTE
A				
Abbott-Corners	Localité	VOIR Abbott's Corner	45 02 72 48	31 H/02
Abbott-Corners, Ruisseau	Ruisseau	VOIR Abbott's Corner, Ruisseau d'	45 02 72 49	31 H/02
Abenakis-Springs	Lieu-dit	VOIR Abenakis Springs	46 05 72 52	31 I/02
Acton-Vale	Ville	VOIR Acton Vale	45 39 72 34	31 H/10
Aguanus, Brisants	Brisants	VOIR Aguanish, Brisants	50 12 62 05	12 L/01
Aguanus, Rivière	Rivière	VOIR Aguanish, Rivière	50 13 62 05	12 L/01
Aguanus Nord, Rivière	Rivière	VOIR Aguanish Nord, Rivière	51 16 62 27	12 M/08
Aguanus Nord-Ouest, Rivière	Rivière	VOIR Aguanish Nord-Ouest, Rivière	51 33 62 35	12 M/10
Aiguebelle, Parc d'	Parc de conservation	VOIR Aiguebelle, Parc national d' (Parc national)	48 30 78 45	32 D/10
Aiguebelle, Réserve d'	Réserve de chasse et de pêche	VOIR Aiguebelle, Réserve faunique d' (Réserve faunique)	47 26 78 51	32 D/10
Alençon	Bureau de poste	VOIR Saint-Ignace-de-Loyola	46 04 73 08	31 I/03
Alfred, Lac	Lac	VOIR Alfred, Lac à	48 26 72 09	32 A/08
Allens-Mills	Lieu-dit	VOIR Allen's Mill	46 55 71 58	21 L/13
Alleyn-et-Cadwood	Municipalité de cantons unis	VOIR Alleyn-et-Cawood	45 55 76 14	31 F/16
Almas, Lac	Lac	VOIR Almas, Lac à	48 23 72 01	32 A/08
André, Lac	Lac	VOIR Tremblay, Lac	48 55 70 43	22 D/15
Andrée, Lac	Lac	VOIR André, Lac	49 12 70 44	22 E/02
Anse, Chemin de l'	Rue	VOIR Anse, Rue de l'	46 40 71 47	21 L/12
Armissan, Lac	Lac	VOIR Cèdres, Lac des	48 25 72 16	32 A/08
Arsenault, Lac	Lac	VOIR Charlotte, Lac	48 54 70 52	22 D/15
Ascot-Corner	Municipalité	VOIR Ascot Corner	45 27 71 46	21 E/05
Athanas, Route	Chemin	VOIR Athanase, Route	48 45 67 41	22 B/13
Aubin, Lac	Lac	VOIR Pierre-Aubin, Lac	45 58 74 26	31 G/16
Aulnes, Ruisseau des	Ruisseau	VOIR Aulnes, Rivière des	47 12 72 13	31 P/01
Awtosiw, Lacs	Lacs	VOIR Kanitakowak, Lac (Lac)	47 57 73 45	31 P/13
Awtosiw, Lacs	Lacs	VOIR Awtosiw, Lac (Lac)	47 57 73 46	31 P/13
Ayer's-Cliff	Municipalité de village	VOIR Ayer's Cliff	45 10 72 03	31 H/01
Aylmer-Sound	Localité	VOIR Aylmer Sound	50 37 59 27	12 J/11
B				
Bagot, Ligne	Chemin	VOIR Ligne-Bagot, Chemin de la	48 22 70 52	22 D/07
Baie-des-Moutons (Mutton-Bay)	Localité	VOIR Baie-des-Moutons (Mutton Bay)	50 46 59 02	12 J/14
Baie-du-Poste	Localité	VOIR Mistassini (Réserve indienne)	50 25 73 53	32 I/05
Baie-Rose	Centre de villégiature	VOIR Baie-des-Roses	48 22 68 45	22 C/07

VARIANTE	ENTITÉ	NOM OFFICIEL	POSITION	CARTE
Baieville	Municipalité de village	VOIR Baie-du-Febvre (Municipalité)	46 08 72 43	31 I/02
Baldwin, Réserve de	Réserve de chasse et de pêche	VOIR Baldwin, Réserve faunique de (Réserve faunique)	48 41 66 01	22 B/09
Balère, Lac	Lac	VOIR Ours, Lac à l'	47 05 72 07	31 P/01
Balère, Petit lac	Lac	VOIR Ours, Petit lac à l'	47 05 72 06	31 P/01
Ballantyne, Rapides	Rapides	VOIR Roche à Saint-Pierre, Rapides de la	48 22 72 11	32 A/08
Banc, Chemin du	Rue	VOIR Landry, Rue	48 10 65 59	22 A/04
Barbotte, Lac de la	Lac	VOIR Barbotte, Lac	45 57 74 19	31 G/16
Bas-de-l'Île, Chemin du	Chemin	VOIR Bas-de-l'Île, Rang du	46 13 72 37	31 I/02
Baulne, Lac	Lac	VOIR Beaulne, Lac	45 51 74 09	31 G/16
Baumel, Lac	Lac	VOIR Alpino, Lac	45 52 74 17	31 G/16
Bayeul, Fief	Fief	VOIR Bailleul, Fief de	45 52 73 33	31 H/13
Beaconsfield	Cité	VOIR Beaconsfield (Ville)	45 26 73 52	31 H/05
Beauharnois	Cité	VOIR Beauharnois (Ville)	45 19 73 52	31 H/05
Beauséjour, Route de	Chemin	VOIR Massé, Chemin	47 33 68 55	21 N/10
Beauséjour, Route de	Chemin	VOIR Massé, Chemin	47 35 69 06	21 N/11
Beauséjour, Route de	Chemin	VOIR Massé, Chemin	47 40 68 59	21 N/10
Beebe-Junction	Jonction	VOIR Beebe Junction	45 01 72 09	31 H/01
Beebe-Plain	Municipalité de village	VOIR Beebe Plain	45 01 72 09	31 H/01
Belleau	Municipalité	VOIR Saint-Alexis-des-Monts (Municipalité de paroisse)	46 28 73 08	31 I/06
Bellemarre, Route	Chemin	VOIR Bellemare, Route	46 12 71 37	21 L/04
Bellevue, Chemin	Rue	VOIR Bellevue, Rue	45 23 72 12	31 H/08
Belois, Lac	Lac	VOIR Fontigny, Lac	47 08 72 11	31 P/01
Belouin, Chemin	Chemin	VOIR Beloin, Chemin	45 05 71 35	21 E/04
Belvin, Pointe	Pointe	VOIR Rouge, Pointe	51 22 57 54	12 P/05
Benoit	Canton	VOIR Benoist	49 20 76 22	32 F/08
Benoît, Île	Île	VOIR Jos-Ben, Île de	51 23 57 51	12 P/05
Bérubé, Route	Chemin	VOIR Saint-Ernest, Rang	47 41 69 38	21 N/12
Bethany, Chemin	Chemin	VOIR Briqueterie, Chemin de la	45 34 74 20	31 G/09
Bic, Parc du	Parc de conservation	VOIR Bic, Parc national du (Parc national)	48 21 68 47	22 C/07
Biddy's-Hole	Lieu-dit	VOIR Biddy's Hole	45 55 76 56	31 F/15
Bigras, Lac	Lac	VOIR Pelletier, Lac	45 53 74 19	31 G/16
Bilodeau, Lac	Lac	VOIR Canard, Lac	48 20 72 10	32 A/08
Bis, Îlet	Îlot	VOIR Lazy, île	51 26 57 33	12 P/05
Black, Lac	Lac	VOIR Dawson, Lac	45 50 74 12	31 G/16
Black-Cape	Localité	VOIR Black Cape	48 08 65 50	22 A/04
Black-Lake	Ville	VOIR Black Lake	46 03 71 22	21 L/03
Blague, Rang de la	Chemin	VOIR Cinquième Rang	47 41 69 38	21 N/12
Blanc, Ruisseau	Ruisseau	VOIR Blanche, Rivière	45 56 71 48	21 E/13
Bleue, Île	Île	VOIR Sisley, île	51 22 57 50	12 P/05
Blue-Hills	Hameau	VOIR Blue Hills	45 53 74 17	31 G/16
Blue-Sea	Municipalité	VOIR Blue Sea	46 12 76 05	31 K/01
Blue-Sea-Lake	Localité	VOIR Blue Sea Lake	46 11 76 04	31 K/01
Boilleau, Lac	Lac	VOIR Huard, Lac	48 04 70 47	22 D/02
Bois Franc, Lac du	Lac	VOIR Bois Franc, Lac	45 58 74 21	31 G/16
Boîte, Lac à la	Lac	VOIR Hornibrook, Lac	48 56 70 52	22 D/15
Bolton-Centre	Localité	VOIR Bolton Centre	45 12 72 21	31 H/01

VARIANTE	ENTITÉ	NOM OFFICIEL	POSITION	CARTE
Bon Lac, Lac	Lac	VOIR Bon Lac, Le	47 07 72 08	31 P/01
Bonnécamp	Canton	VOIR Bonnécamps	48 55 65 40	22 A/13
Bord, Petit lac du	Lac	VOIR Bord, Lac du	49 06 70 52	22 E/02
Border-Beacon	Lieu-dit	VOIR Border Beacon	55 15 63 40	13 M/05
Bostonnais, Rivière	Rivière	VOIR Bostonnais, Petite rivière	47 05 72 19	31 P/01
Boucane, Lac	Lac	VOIR Boucané, Lac	45 52 74 09	31 G/16
Boucane, Ruisseau la	Ruisseau	VOIR Boucane, Ruisseau de la	45 49 74 03	31 G/16
Bouguin, Lac	Lac	VOIR Bourquin, Lac	47 10 72 13	31 P/01
Bourget	Municipalité de canton	VOIR Saint-Charles-de-Bourget (Municipalité)	48 34 71 23	22 D/11
Brador Est, Rivière de	Rivière	VOIR Brador Est, Rivière	51 30 57 14	12 P/11
Bréhault, Lac	Lac	VOIR Bréhaut, Lac	47 08 73 35	31 P/04
Bréhault	Canton	VOIR Bréhaut	47 03 73 38	31 P/04
Brillant, Route	Montée	VOIR Brillant, Montée	48 22 68 42	22 C/07
Brompton-Gore	Municipalité	VOIR Brompton Gore	45 29 72 12	31 H/08
Brookbury, Chemin de	Chemin	VOIR Brookbury, Chemin	45 30 71 30	21 E/11
Brown's Gore, Montée de	Chemin	VOIR Brown's Gore, Chemin de	45 34 74 20	31 G/09
Bull-Pen	Lieu-dit	VOIR Bull Pen	46 56 71 28	21 L/14
Bulman, Île	Île	VOIR Knotty Head, Île	51 23 57 51	12 P/05
Burbank Pond	Étang	VOIR Burbank, Étang	45 46 72 00	31 H/16

C

Callières	Canton	VOIR Callière	47 55 69 55	21 N/13
Calumet, Chemin	Chemin	VOIR McBean, Chemin	46 06 75 54	31 J/04
Campbell's-Bay	Municipalité de village	VOIR Campbell's Bay	45 44 76 36	31 F/10
Canal, Chemin du	Route	VOIR Vieux-Canal, Chemin du	45 18 74 11	31 G/08
Canal, Île du	Île	VOIR Bleue, Île	51 22 57 50	12 P/05
Canard, Lac du	Lac	VOIR Pigeon, Lac du	47 50 70 32	21 M/15
Canardière, Lac de la	Étang	VOIR Canard, Lac	45 51 74 07	31 G/16
Cap-de-la-Madeleine	Cité	VOIR Cap-de-la-Madeleine (Ville)	46 22 72 31	31 I/07
Cape-Cove	Localité	VOIR Cape Cove	48 26 64 20	22 A/08
Cape-Hopes-Advance	Localité	VOIR Cape Hopes Advance	61 05 69 34	25 F/04
Capitolain, Rue	Rue	VOIR Capitolin, Rue du	46 52 71 26	21 L/14
Careys-Hill	Localité	VOIR Careys Hill	48 07 65 47	22 A/04
Carrier, Lac	Lac	VOIR Saint-Martin, Lac	49 17 70 52	22 E/07
Carruther, Lac	Lac	VOIR Carruthers, Lac	45 46 74 19	31 G/16
Carruther, Lac	Lac	VOIR Carruthers, Lac	45 50 74 17	31 G/16
Castle-Gardens	Secteur résidentiel	VOIR Castle Gardens	45 29 73 26	31 H/06
Castor, Lac du	Lac	VOIR Castor, Lac	45 55 74 19	31 G/16
Castor, Lac du	Lac	VOIR Castor, Lac	45 58 74 27	31 G/16
Castor, Lac du	Lac	VOIR Castor, Lac	47 02 72 12	31 P/01
Castors, Lac aux	Lac	VOIR Éléphant, Lac	49 03 70 38	22 E/02
Castors, Ruisseau aux	Ruisseau	VOIR Peinture, Ruisseau à la	48 46 72 06	32 A/16
Champlain	Municipalité de village	VOIR Champlain (Municipalité)	46 27 72 21	31 I/08
Champlain, Rue de	Rue	VOIR De Champlain, Rue	48 25 71 13	22 D/06
Champrodon	Canton	VOIR Champrodon	47 45 77 00	31 N/14

VARIANTE	ENTITÉ	NOM OFFICIEL	POSITION	CARTE
Chanoine-Audet, Avenue du	Avenue	VOIR Chanoine-Audet, Avenue	46 48 70 45	21 L/15
Chapel-Corner	Localité	VOIR Chapel's Corner	45 09 72 48	31 H/02
Chapman, Pic	Sommet	VOIR Bald, Pic	45 34 71 41	21 E/12
Charisse, Chute à	Chute	VOIR Chariste, Chute à	48 56 72 15	32 A/16
Charles, Écluse	Barrage	VOIR Poudrière, Barrage de la	45 35 71 59	21 E/12
Charles-Tremblay, Lacs à	Lacs	VOIR Yo-Yo, Lacs	48 55 69 14	22 C/14
Charlie Knob	Haut-fond	VOIR Bosse à Charlie, La	51 23 57 37	12 P/05
Chasseur, Lac au	Lac	VOIR Chasseurs, Lac aux	45 52 74 20	31 G/16
Chénier	Municipalité	VOIR Tingwick (Municipalité de paroisse)	45 53 71 57	21 E/13
Chénier, Rang	Chemin	VOIR Chénier, Montée	45 18 74 11	31 G/08
Cherry River	Localité	VOIR Orford (Village)	45 19 72 10	31 H/08
Chevreuil, Lac du	Lac	VOIR Chevreuils, Lac	45 54 74 20	31 G/16
Chibougamau, Réserve de	Réserve de chasse et de pêche	VOIR Ashuapmushuan, Réserve faunique (Réserve faunique)	49 05 73 32	32 H/04
Chic-Chocs, Réserve des	Réserve de chasse et de pêche	VOIR Chic-Chocs, Réserve faunique des (Réserve faunique)	49 05 65 50	22 H/04
Chopin, Île	Île	VOIR Gagné, Île	45 46 74 26	31 G/16
Chrystal, Lac	Lac	VOIR Cristal, Lac	48 58 72 19	32 A/16
Chute-Panet, Route de	Chemin	VOIR Moulin, Route du	46 52 71 52	21 L/13
Cimetière, Chemin du	Rue	VOIR Cimetière, Rue du	45 05 71 35	21 E/04
Cinquante, Ruisseau	Ruisseau	VOIR Dion, Rivière	45 41 71 48	21 E/12
Cinquième-au-Treizième-Rang, Chemin du	Chemin	VOIR Douzième-Rang, Route du	46 13 71 23	21 L/03
Cinquième Rang	Chemin	VOIR Petite-Seigneurie, Chemin de la	47 55 69 26	21 N/14
Cinquième Rang	Chemin	VOIR Premier-et-Deuxième-Rang, Chemin du	45 38 71 02	21 E/11
Clair, Lac	Lac	VOIR Welland, Lac	45 41 71 32	21 E/12
Clair, Lac	Lac	VOIR Clair, Grand lac	48 57 71 52	22 D/13
Clair, Lac	Lac	VOIR Clair, Grand lac	49 13 70 55	22 E/02
Clarke-City	Localité	VOIR Clarke City	50 12 66 38	22 J/02
Claude, Lac	Lac	VOIR Curé-Roy, Lac du	48 16 72 14	32 A/08
Cléophe, Lac	Lac	VOIR Auguste, Lac	48 52 71 19	22 D/14
Cochons, Pont des	Pont	VOIR Troisième Rang, Pont du	48 41 71 52	22 D/12
Coin, Île du	Île	VOIR Corner, Île	45 54 74 28	31 G/16
Colombo, Rue	Rue	VOIR Colombo, Rue de	46 52 71 26	21 L/14
Comestock-Mills	Hameau	VOIR Comestock Corners	45 03 72 08	31 H/01
Corbeau, Lac du	Lac	VOIR Corbeau, Lac	46 19 73 31	31 I/05
Cortereal	Canton	VOIR Corte-Real	52 30 68 30	23 C/10
Cortéreal	Localité	VOIR Corte-Real	48 54 64 36	22 A/15
Côté, Lac	Lac	VOIR Irlandais, Lac de l'	48 55 70 53	22 D/15
Côté, Lac	Lac	VOIR Côté, Petit lac	49 12 70 54	22 E/02
Coteau-du-Lac	Municipalité de village	VOIR Coteau-du-Lac (Municipalité)	45 18 74 11	31 G/08
Côte-du-Lac, Chemin de la	Côte	VOIR Artiste, Côte de l'	45 27 72 05	31 H/08
Courcelles	Canton	VOIR Courcelle	46 30 73 40	31 I/12
Cove, Île	Île	VOIR Gull, Île	51 23 57 43	12 P/05
Covey-Hill	Localité	VOIR Covey Hill	45 01 73 45	31 H/04
Coxon Outlet, Route	Chemin	VOIR Coxon, Route	46 13 71 23	21 L/03
Cresswell, Île	Île	VOIR Lebel, Île	45 54 74 28	31 G/16
Croche, Lac	Lac	VOIR Desmeules, Lac	48 58 70 53	22 D/15
Croche, Lac	Lac	VOIR Croche, Petit lac	49 06 70 55	22 E/02
Croche, Lac	Lac	VOIR Croche, Grand lac	49 16 70 53	22 E/07

VARIANTE	ENTITÉ	NOM OFFICIEL	POSITION	CARTE
Cruche, Lac de la	Lac	VOIR Cruche, Grand lac de la	48 20 72 29	32 A/08
Crumb, Île	Île	VOIR Salmon, Île	51 22 57 49	12 P/05
Cumberland-Mills	Lieu-dit	VOIR Cumberland Mills	46 12 70 37	21 L/02
Cumming, Baie	Baie	VOIR Cummins, Baie	45 14 72 12	31 H/01
Cushion, Ruisseau	Ruisseau	VOIR Cushing, Ruisseau	45 40 72 08	31 H/09
Cyrill, Lac	Lac	VOIR Cyrille, Lac	48 55 71 19	22 D/14

D

Dablon, Lac	Lac	VOIR Bouleaux, Lac des	48 19 72 10	32 A/08
D'Aillon	Canton	VOIR Daillon	46 56 74 50	31 J/15
D'Aillon, Lac	Lac	VOIR Daillon, Lac	47 01 74 52	31 O/02
D'Aillon, Petit lac	Lac	VOIR Daillon, Petit lac	47 02 74 53	31 O/02
D'Aillon, Ruisseau	Ruisseau	VOIR Daillon, Ruisseau	47 05 74 52	31 O/02
Dam, Lac	Lac	VOIR Boisvert, Lac	46 29 73 39	31 I/05
Damville	Canton	VOIR D'Anville	49 08 73 01	32 H/03
Damville, Lac	Lac	VOIR D'Anville, Lac	49 08 73 06	32 H/03
Dastous, Route	Montée	VOIR D'Astous, Montée	48 22 68 42	22 C/07
Dawson, Ruisseau	Rivière	VOIR Nicolet Centre, Rivière	45 46 71 50	21 E/13
De Grasse	Ville	VOIR Moisie	50 11 66 05	22 J/01
Denault	Canton	VOIR Denaut	49 15 73 40	32 H/05
Denault, Lac	Lac	VOIR Denaut, Lac	49 12 73 46	32 H/04
Denise, Lac	Lac	VOIR Dobe, Lac	48 50 70 49	22 D/15
Denoue	Canton	VOIR De Noué	49 10 65 15	22 H/03
Dépôt, Lac du	Lacs	VOIR Ferme, Lac de la (Lac)	47 01 72 10	31 P/01
Dépôt, Lac du	Lacs	VOIR Milieu, Lac du (Lac)	47 01 72 10	31 P/01
Desautels, Rue	Rue	VOIR Désautels, Rue	45 39 72 34	31 H/10
Des Combes	Canton	VOIR De Combles	50 05 77 00	32 K/03
D'Esglis	Canton	VOIR Desgly	49 15 73 30	32 H/05
D'Esglis, Lac	Lac	VOIR Desgly, Lac	49 14 73 33	32 H/04
Désiré, Rivière à	Rivière	VOIR Désir, Grande rivière	48 23 72 00	22 D/05
Deslandes	Canton	VOIR Des Landes	48 55 65 50	22 A/13
Desméloizes	Canton	VOIR Des Méloizes	48 55 79 25	32 D/14
Desméloizes, Lac	Lac	VOIR Des Méloizes, Lac	49 00 79 18	32 D/14
Desméloizes, Rivière	Rivière	VOIR Des Méloizes, Rivière	48 49 79 14	32 D/14
Desmeules, Lac	Lac	VOIR Desmeules, Petit lac	49 04 70 37	22 E/02
Desmeules, Lac	Lac	VOIR Lessard, Lac	49 18 70 51	22 E/07
Desroches, Ruisseau	Ruisseau	VOIR Desrochers, Cours d'eau	45 57 72 00	31 H/16
Deuxième Rang	Chemin	VOIR Deuxième-Rang, Chemin du	48 26 68 32	22 C/07
Deuxième Rang	Chemin	VOIR Sommet, Chemin du	48 26 68 32	22 C/07
Deux-Montagnes	Cité	VOIR Deux-Montagnes (Ville)	45 32 73 53	31 H/12
Diable, Pointe au	Pointe	VOIR Petit Havre, Pointe au	51 25 57 12	12 P/06
Diane, Lac	Lac	VOIR Diana, Lac	48 58 70 43	22 D/15
Dimock-Creek	Lieu-dit	VOIR Dimock Creek	48 12 65 55	22 A/04
Dion, Cours d'eau	Ruisseau	VOIR Duchesne, Ruisseau	45 47 71 49	21 E/13
Dixième-Rang, Route du	Chemin	VOIR Réserve, Route de la	48 18 67 05	22 B/06
Doctor's, Lac	Lac	VOIR Tania, Lac	45 46 74 18	31 G/16

VARIANTE	ENTITÉ	NOM OFFICIEL	POSITION	CARTE
Domaine, Rue du	Rue	VOIR Saint-Charles, Rue	45 14 73 07	31 H/03
Doucet, Route	Chemin	VOIR Pierre-Doucet, Route	49 00 72 33	32 A/15
Doughnut, Lac	Lac	VOIR Sherritt, Lac	45 47 74 13	31 G/16
Downley, Île	Île	VOIR Meyers, Île	45 54 74 28	31 G/16
Droken, Chemin	Chemin	VOIR Droken, Route	48 15 65 55	22 A/05
Drummondville	Cité	VOIR Drummondville (Ville)	45 53 72 29	31 H/16
Drummondville-Sud	Ville	VOIR Drummondville	45 53 72 29	31 H/16
Dubord, Lac	Lac	VOIR Petit Portage, Lac du	49 17 70 55	22 E/07
Ducharme, Chemin	Rue	VOIR Ducharme, Rue	45 23 72 12	31 H/08
Ducreux	Canton	VOIR Du Creux	48 05 70 16	22 D/01
Dunière, Réserve de	Réserve de chasse et de pêche	VOIR Dunière, Réserve faunique de (Réserve faunique)	48 38 66 45	22 B/10
Duplessis, Ruisseau	Ruisseau	VOIR Du Plessis, Ruisseau	49 26 76 28	32 F/08
Duplessis	Canton	VOIR Du Plessis	49 22 76 30	32 F/07

E

East-Angus	Ville	VOIR East Angus	45 29 71 40	21 E/05
East-Broughton	Municipalité	VOIR East Broughton	46 13 71 04	21 L/03
East-Farnham	Municipalité de village	VOIR East Farnham	45 14 72 46	31 H/02
Égée, Rue	Rue	VOIR Égée, Rue d'	46 52 71 26	21 L/14
Église, Route de l'	Rue	VOIR Adéodat-Beaulieu, Rue	48 35 67 59	22 B/12
Église, Rue de l'	Chemin	VOIR Église, Route de l'	48 17 68 26	22 C/08
Égriseilles, Lac	Lac	VOIR Esgriseilles, Lac	46 26 78 08	31 L/08
Égriseilles	Canton	VOIR Esgriseilles	46 56 77 19	31 K/14
Élevage, Lac d'	Lac	VOIR Source, Lac de la	45 27 70 45	21 E/07
Épinette, Lac à l'	Lac	VOIR Léger, Lac	48 54 70 47	22 D/15
Équerres, Lac des	Lac	VOIR Goéland, Lac au	48 19 72 17	32 A/08
Éric, Lac	Lac	VOIR Gilles, Lac	48 51 70 43	22 D/15
Eskimo, Chenal	Chenal	VOIR Esquimaux, Chenal des	51 24 57 42	12 P/05
Evan, Lac	Lac	VOIR Evans, Lac	45 46 74 14	31 G/16

F

Fifteen, Lac	Lac	VOIR Fifteen Minute, Lac	45 45 74 27	31 G/16
Fillon, Lac	Lac	VOIR Fillion, Petit lac	48 58 70 49	22 D/15
Fillon	Localité	VOIR Domaine-Laurentien	45 50 74 03	31 G/16
Finis, Lac	Lac	VOIR Faucher, Lac	46 57 71 59	21 L/13
Flèche, Lac	Lac	VOIR Flèche, Lac la	48 52 70 52	22 D/15
Foin, Lac à	Étang	VOIR Foins, Lac aux	48 48 71 20	22 D/14
Foins, Lac aux	Lac	VOIR Verreau, Lac	48 17 72 05	32 A/08
Fond, Lac	Lac	VOIR Fond, Lac du	49 06 70 52	22 E/02

VARIANTE	ENTITÉ	NOM OFFICIEL	POSITION	CARTE
Fontainebleau, Ruisseau	Ruisseau	VOIR Aulnière, Ruisseau 1'	45 43 71 50	21 E/12
Forest, Baie à	Baie	VOIR Girard, Baie des	48 34 71 46	22 D/12
Fortin, Route	Avenue	VOIR Fortin, Avenue	49 00 72 33	32 A/15
Fort-Rupert	Localité	VOIR Waskaganish (Réserve indienne)	51 29 78 45	32 M/07
François-de-Laval, Mont	Mont	VOIR François-De Laval, Mont	47 23 71 13	21 M/06
Franklin-Centre	Localité	VOIR Franklin Centre	45 02 73 55	31 H/04
Frappe-d'Abord, Lac	Lac	VOIR Frappe-à-Bord, Lac	48 57 70 56	22 D/15
Frelighsburg	Municipalité de paroisse	VOIR Frelighsburg (Municipalité)	45 03 72 50	31 H/02
Frelighsburg	Municipalité de village	VOIR Frelighsburg (Municipalité)	45 03 72 50	31 H/02
Frost-Village	Localité	VOIR Frost Village	45 20 72 29	31 H/08
G				
Gagné, Lac	Lac	VOIR Gagné, Petit lac	49 04 70 54	22 E/02
Gagnon, Lac	Lac	VOIR Gérard, Lac à	48 56 72 29	32 A/16
Gagnon, Lac	Lac	VOIR Gagnon, Petit lac	49 00 70 48	22 E/02
Gagnon, Rang	Montée	VOIR Gagnon, Montée	48 22 68 42	22 C/07
Gare, Rue de la	Avenue	VOIR Gare, Avenue de la	47 41 69 38	21 N/12
Gaspésie, Parc de la	Parc de conservation	VOIR Gaspésie, Parc national de la (Parc national)	48 52 65 58	22 A/13
Gauthier, Lac	Lac	VOIR Gauthier, Deuxième lac	48 53 70 43	22 D/15
Gauthier, Lac	Lac	VOIR Gauthier, Premier lac	48 58 70 51	22 D/15
Gauthier, Lac	Lac	VOIR Pétamban, Lac	49 18 70 50	22 E/07
Gauvin, Rue	Rue	VOIR Gauvin, Rue	46 52 71 26	21 L/14
Geais, Rue des	Chemin	VOIR Geais, Route des	48 10 65 59	22 A/04
Génier, Lac	Lac	VOIR Club, Lac du	46 37 75 32	31 J/12
Georges, Lac	Lac	VOIR George, Lac	45 50 74 14	31 G/16
Gilles, Îles à	Îles	VOIR Giles, Île (Île)	45 47 74 24	31 G/16
Gilles, Îles à	Îles	VOIR Deacon, Île (Île)	45 47 74 24	31 G/16
Gilles, Îles à	Îles	VOIR Johnson, Île (Île)	45 47 74 24	31 G/16
Gilles, Îles à	Îles	VOIR Young et Griffith, Île (Île)	45 47 74 25	31 G/16
Gilman	Hameau	VOIR Gilman Corner	45 12 72 40	31 H/02
Girard, Lac	Lac	VOIR April, Lac	48 14 70 18	22 D/01
Glenn, Chemin	Chemin	VOIR Beauglen, Chemin	48 15 65 55	22 A/05
Godbout, Cours d'eau	Ruisseau	VOIR Godbout, Ruisseau	45 33 71 52	21 E/12
Goéland, Lac au	Lac	VOIR Équerres, Lac des	48 20 72 18	32 A/08
Goélands, Baie aux	Baie	VOIR Lemieux, Baie	48 16 72 17	32 A/08
Gordon, Montée	Chemin	VOIR Brown's Gore, Chemin de	45 34 74 20	31 G/09
Gougeon, Lac à	Lac	VOIR Quatorze, Lac	47 02 72 11	31 P/01
Goynish	Canton	VOIR Aguanish	50 15 62 00	12 L/08
Grande Chute, La	Chute	VOIR Cinquième Chute	48 54 72 17	32 A/16
Grande Coulée, La	Ruisseau	VOIR Whitley Gulch, Ruisseau	51 30 57 18	12 P/06
Grande Ligne, La	Boulevard	VOIR Grande-Baie, Boulevard de la	48 22 70 52	22 D/07
Grandes Allongées, Ruisseau des	Ruisseau	VOIR Grandes Allonges, Ruisseau des	45 32 72 57	31 H/10
Grand Rang, Le	Route	VOIR Sainte-Clotilde, Grand rang de	45 09 73 41	31 H/04

VARIANTE	ENTITÉ	NOM OFFICIEL	POSITION	CARTE
Grands-Jardins, Parc des	Parc de conservation	VOIR Grands-Jardins, Parc national des (Parc national)	47 41 70 51	21 M/10
Gravel, Lac	Lac	VOIR Gravel, Petit lac	49 16 70 52	22 E/07
Greenfield-Park	Ville	VOIR Greenfield Park	45 29 73 29	31 H/06
Grenier, Ruisseau	Ruisseau	VOIR Dumont, Rivière	45 57 71 50	21 E/13
Griffin, Île	Île	VOIR Pigeon, Île au	51 23 57 47	12 P/05
Grignon, Ruisseau	Ruisseau	VOIR Grignon, Rivière à	48 27 72 07	32 A/08
Grillade, Rang de la	Chemin	VOIR Saint-Alexis, Rang	46 37 70 33	21 L/09
Grosbois, Rue	Rue	VOIR Grosbois, Rue de	46 52 71 26	21 L/14
Grouville, Anse	Anse	VOIR Brick House, Anse	51 24 57 09	12 P/06
Grouville, Pointe	Pointe	VOIR Penny Room, Pointe	51 24 57 09	12 P/06
Gustave, Lac	Lac	VOIR Mark-Wilson, Lac	45 47 74 25	31 G/16
Guy, Lac	Étang	VOIR Guy, Étang	48 57 70 55	22 D/15

H

Haguart, Lac	Lac	VOIR Hacquard, Lac	45 56 74 56	31 G/15
Halifax-Sud-Partie-Sud-Ouest	Municipalité de canton	VOIR Vianney (Municipalité)	46 04 71 38	21 L/04
Hamel, Île	Île	VOIR Alfred, Île	48 39 72 24	32 A/09
Hamsdem, Île	Île	VOIR Amsden, Île	45 53 74 28	31 G/16
Happy-Mountains	Lieu-dit	VOIR Happy Mountains	46 13 76 08	31 K/01
Harrington-Harbour	Localité	VOIR Harrington Harbour	50 30 59 29	12 J/11
Haut, Îlet d'en	Pointe	VOIR Islet, Pointe de l'	47 22 70 26	21 M/08
Hauterive	Ville	VOIR Baie-Comeau	49 13 68 09	22 F/01
Hauteurs, Lac des	Lac	VOIR Triangulaire, Lac	49 05 70 52	22 E/02
Hawley	Lieu-dit	VOIR Hawley's Corner	45 05 73 12	31 H/03
Heath-Point	Lieu-dit	VOIR Heath Point	49 05 61 42	12 F/04
Henderson, Lac	Lac	VOIR Mandan, Lac	48 52 70 47	22 D/15
Henri, Lac	Lac	VOIR Henri, Petit lac	49 00 70 49	22 E/02
Herly, Embranchement	Ruisseau	VOIR Healy, Embranchement	45 39 72 06	31 H/09
Hillcrest-Gardens	Secteur résidentiel	VOIR Hillcrest Gardens	45 28 73 52	31 H/05
Hirondelles, Rue des	Chemin	VOIR Hirondelles, Route des	48 10 65 59	22 A/04
Hope-Town	Municipalité	VOIR Hope Town	48 03 65 10	22 A/03
Hôpital, Rue de l'	Rue	VOIR Lizotte, Rue	47 13 70 16	21 M/01
Hôtel-de-Ville, Rue de l'	Rue	VOIR Roy, Rue	46 23 75 58	31 J/05
Huard, Lac	Lac	VOIR Cèdres, Lac des	48 14 70 44	22 D/02
Huitième Rang	Chemin	VOIR Pic, Chemin du	48 17 68 26	22 C/08
Hunters-Point	Localité	VOIR Hunters Point	47 00 78 48	31 L/15

Île-Bonaventure-et-du-Rocher-Percé, Parc de l'	Parc de conservation	VOIR Île-Bonaventure-et-du-Rocher-Percé, Parc national de l'	48 30 64 10	22 A/09
Île-des-Allumettes	Canton	VOIR Île-aux-Allumettes	45 51 77 04	31 F/14
Îles-de-Boucherville, Parc des	Parc de récréation	VOIR Îles-de-Boucherville, Parc de récréation des	45 37 73 29	31 H/11

VARIANTE	ENTITÉ	NOM OFFICIEL	POSITION	CARTE
Îlot, Rapides de l'	Rapide	VOIR Petite Ballantyne, La	48 22 72 13	32 A/08
Indian, Lac	Étang	VOIR Wheeler, Lac	45 52 74 21	31 G/16
Ireland	Canton	VOIR Irlande	46 05 71 25	21 L/03
Ireland-Partie-Nord	Municipalité de canton	VOIR Saint-Adrien-d'Irlande (Municipalité)	46 07 71 27	21 L/03
Iron-Hill	Localité	VOIR Iron Hill	45 15 72 38	31 H/07
Isidore, Lac	Lac	VOIR Isidore, Petit lac	49 14 70 56	22 E/02

J

Jack, Lac	Lac	VOIR Jack, Lac à	48 53 70 53	22 D/15
Jacques-Cartier, Parc de la	Parc de conservation	VOIR Jacques-Cartier, Parc national de la (Parc national)	47 20 71 21	21 M/06
James-Deer Cove	Anse	VOIR Eskimo, Havre	51 21 57 56	12 P/05
Jardin Nord, Île	Île	VOIR Jardin Nord, Île du	48 50 72 15	32 A/16
Jardin Sud, Île	Île	VOIR Jardin Sud, Île du	48 49 72 16	32 A/16
Jean, Route	Chemin	VOIR Est, Rang	48 33 71 20	22 D/11
Jean-Péré, Lac	Lac	VOIR Jean-Peré, Lac	47 04 76 38	31 N/02
Jérémie, Lac	Lac	VOIR Jérémy, Lac	49 10 70 42	22 E/02
Jersey-Mills	Localité	VOIR Jersey Mills	46 06 70 39	21 L/02
Jersey Pond	Étang	VOIR Jersey, Étang	51 26 57 37	12 P/05
Jimmy, Lac	Lac	VOIR Jim, Lac à	48 50 70 54	22 D/15
Job's Tickle	Passe	VOIR Job, Passe de	51 24 57 40	12 P/05
Johnny, Lac	Lac	VOIR Johnny-Morel, Lac	48 45 71 45	22 D/13
Johnson-Beach	Lieu-dit	VOIR Johnson Beach	45 24 73 44	31 H/05
Joliette	Cité	VOIR Joliette (Ville)	46 01 73 27	31 I/03
Joly, Lac	Lac	VOIR Jally, Lac	46 46 70 17	21 L/16
Joya, Lac	Lac	VOIR Joyal, Lac	46 29 73 20	31 I/06
Jula, Lac	Lac	VOIR Julot, Lac	48 52 70 46	22 D/15
Jumeaux, Lacs	Lacs	VOIR Jumeau, Deuxième lac (Lac)	47 08 72 25	31 P/01
Jumeaux, Lacs	Lacs	VOIR Jumeau, Premier lac (Lac)	47 08 72 25	31 P/01
Jumeaux, Lacs	Lacs	VOIR Jumeau Ouest, Lac (Lac)	49 10 70 54	22 E/02
Jumeaux, Lacs	Lacs	VOIR Jumeau Est, Lac (Lac)	49 10 70 53	22 E/02
Justignane, Lac	Lac	VOIR Ouitouche, Lac	48 59 72 29	32 A/16

K

Kakinokamacik, Lac	Lac	VOIR Chantier, Lac	47 01 74 20	31 O/01
Kangiqsuk	Village nordique	VOIR Kangirsuk	60 01 70 02	25 D/01
Kaskamestakan, Portage	Portage	VOIR Kakastsheutakant, Portage	50 20 64 04	22 I/08
Kateri, Lac	Lac	VOIR Perry, Lac	45 53 74 16	31 G/16
Keats Spit	Haut-fond	VOIR Mussel, Barre	51 26 57 38	12 P/05
Kégashka, Baie de	Baie	VOIR Kegaska, Baie de	50 11 61 14	12 K/03
Kégashka	Canton	VOIR Kegaska	50 13 61 25	12 K/03
Kégashka	Localité	VOIR Kegaska	50 11 61 16	12 K/03
Kégashka, Havre	Havre	VOIR Kegaska, Havre de	50 11 61 20	12 K/03

VARIANTE	ENTITÉ	NOM OFFICIEL	POSITION	CARTE
Kégashka, Île de	Île	VOIR Kégaska, Île de	50 11 61 16	12 K/03
Kégashka, Lac	Lac	VOIR Kégaska, Lac	50 20 61 25	12 K/06
Kégashka, Pointe de	Pointe	VOIR Kégaska, Pointe de	50 11 61 16	12 K/03
Kégashka, Rivière	Rivière	VOIR Kégaska, Rivière	50 11 61 21	12 K/03
Kingsey	Localité	VOIR Kingsey-Station	45 50 72 00	31 H/16
Kingsey-Falls	Municipalité	VOIR Kingsey Falls	45 51 72 04	31 H/16
Kingsey-Falls	Municipalité de village	VOIR Kingsey Falls	45 51 72 04	31 H/16
Kinnears-Mills	Localité	VOIR Kinnear's Mills (Municipalité)	46 13 71 23	21 L/03
L				
Labarre	Canton	VOIR La Barre	48 27 71 36	22 D/05
Labarre	Localité	VOIR La Barre	48 27 71 36	22 D/05
Labarre, Lac	Lac	VOIR La Barre, Lac	48 51 73 46	32 A/13
Labauve, Lac des	Lac	VOIR Labaume, Lac	48 59 72 02	32 A/16
Labrecque, Cours d'eau	Ruisseau	VOIR Thiballier, Rivière	48 00 78 55	31 M/15
Labrecque, Rue	Rue	VOIR Labrègue, Rue	45 39 72 34	31 H/10
Labrosse	Canton	VOIR La Brosse	48 20 70 10	22 D/08
La Bruère, Lac	Lac	VOIR Bruyère, Lac	48 10 78 57	32 D/02
Lac-Bellemare	Bureau de poste	VOIR Saint-Mathieu-du-Parc	46 34 72 55	31 I/10
Lac Chevreuil, Décharge du	Ruisseau	VOIR Lac du Chevreuil, Décharge du	48 03 68 15	22 C/01
Lac-des-Écorces	Municipalité	VOIR Beaux-Rivages	46 32 75 18	31 J/11
Lac-des-Monts, Chemin du	Chemin	VOIR Nénuphars, Chemin des	45 23 72 12	31 H/08
Lac-des-Seize-Îles-Sud	Localité	VOIR Laurentian Acres	45 52 74 29	31 G/16
Lac Doucet, Décharge du	Rivière	VOIR Dix, Rivière du	48 52 72 30	32 A/15
Lac-du-Bois-Franc	Centre de villégiature	VOIR Lac-Bois-Franc	45 58 74 21	31 G/16
Lac-du-Chevreuil	Hameau	VOIR Lac-Chevreuil	45 54 74 19	31 G/16
Lacey-Green	Secteur résidentiel	VOIR Lacey Green	45 28 73 52	31 H/05
Lachaine, Lac	Lac	VOIR Chaîne, Lac la	45 52 74 26	31 G/16
Lachance, Lac	Lac	VOIR Gagnon, Lac	48 54 70 51	22 D/15
La Chevroitière, Rivière	Rivière	VOIR Grand Bras, Le	46 38 71 59	21 L/12
Lachute	Cité	VOIR Lachute (Ville)	45 39 74 20	31 G/09
Lac-Joly, Chemin du	Chemin	VOIR Lac-Jally, Chemin du	46 45 70 20	21 L/09
Lady-Banting, Parc	Parc public	VOIR Lady Banting, Parc	45 01 72 06	31 H/01
La Fantaisie, Lac	Lac	VOIR Lafantaisie, Lac	45 52 74 29	31 G/16
Lafontaine	Canton	VOIR LaFontaine	47 05 69 50	21 N/04
Lafontaine, Lac	Lac	VOIR LaFontaine, Lac	46 07 73 59	31 I/04
Lafontaine, Pont	Pont	VOIR Marius-Dufresne, Pont	45 37 73 48	31 H/12
Lagrange	Canton	VOIR La Grange	48 34 66 55	22 B/10
Lakeside-Heights	Secteur résidentiel	VOIR Lakeside Heights	45 27 73 49	31 H/05
Lalande, Montée	Chemin	VOIR Lalande, Chemin	45 34 74 20	31 G/09
Lambert, Ruisseau	Ruisseau	VOIR Saint-Onge, Ruisseau	45 31 72 26	31 H/09
Landanet	Canton	VOIR Laudanet	47 45 78 20	31 M/16
Lane Cove	Anse	VOIR Lane, Anse	51 26 57 38	12 P/05
Langlois, Lac	Lac	VOIR Desforges, Lac	46 26 76 09	31 K/08
Lanoué	Canton	VOIR La Noué	47 10 78 45	31 M/02

VARIANTE	ENTITÉ	NOM OFFICIEL	POSITION	CARTE
La Potherie, Île de	Île	VOIR La Poterie, Île	46 21 72 31	31 I/07
La Pulpe, Chemin de	Chemin	VOIR Pulpe, Chemin de la	48 26 68 32	22 C/07
La Reine	Municipalité de village	VOIR La Reine (Municipalité)	48 52 79 30	32 D/13
Laroche, Lac	Lac	VOIR Roche, Lac de la	47 41 70 50	21 M/10
LaSalle	Cité	VOIR LaSalle (Ville)	45 26 73 38	31 H/05
Lasnier, Chemin	Chemin	VOIR Lasnier, Route	45 29 72 45	31 H/07
La Station-du-Coteau	Municipalité de village	VOIR Coteau-Station	45 17 74 14	31 G/08
Laterrière	Municipalité de village	VOIR Laterrière (Municipalité)	48 18 71 07	22 D/06
La Touche	Canton	VOIR La Tousse	50 05 75 00	32 J/03
Laurent-Germain, Ruisseau	Ruisseau	VOIR Droite, Ruisseau	48 40 72 27	32 A/09
La Vérendrye, Parc de	Parc de conservation	VOIR La Vérendrye, Réserve faunique (Réserve faunique)	47 20 77 00	31 N/06
La Visitation-de-Champlain	Municipalité de paroisse	VOIR Champlain (Municipalité)	46 27 72 21	31 I/08
La Visitation-de-la-Bienheureuse-Vierge-Marie	Municipalité de paroisse	VOIR La Visitation-de-Yamaska (Municipalité)	46 08 72 36	31 I/02
La Visitation-de-la-Pointe-du-Lac	Municipalité	VOIR Pointe-du-Lac	46 17 72 42	31 I/07
La Visitation-de-la-Sainte-Vierge-de-l'Île-Dupas	Municipalité de paroisse	VOIR La Visitation-de-l'Île-Dupas (Municipalité)	46 05 73 09	31 I/03
Lawrence-Colony	Localité	VOIR Lawrence Colony	45 25 71 24	21 E/06
Leclercq	Canton	VOIR Le Clercq	48 46 66 55	22 B/15
Leclercq, Lac	Lac	VOIR Le Clercq, Lac	48 45 67 01	22 B/11
Lecocq	Canton	VOIR Lecocq	49 43 73 00	32 H/11
Le Corfu-Island	Lieu-dit	VOIR Corfu Island, Le	47 20 61 57	11 N/05
Leeds	Municipalité de canton	VOIR Kinnear's Mills (Municipalité)	46 13 71 23	21 L/03
Lemoine	Canton	VOIR LeMoine	49 50 74 10	32 G/16
Le Sand-Bar	Lieu-dit	VOIR Sand Bar, Le	47 47 61 29	11 N/14
Les Cèdres	Municipalité de village	VOIR Les Cèdres (Municipalité)	45 18 74 03	31 G/08
L'Espinay	Canton	VOIR Lespinay	49 08 75 11	32 G/03
L'Espinay, Lac	Lac	VOIR Lespinay, Lac	49 11 75 15	32 G/03
Lesueur	Canton	VOIR Le Sueur	49 30 76 05	32 F/09
Le Tars, Lac	Lac	VOIR Mandan, Lac	48 52 70 47	22 D/15
Létourneau, Chemin	Chemin	VOIR Brûlé, Chemin du	45 14 71 51	21 E/04
Lise, Lac	Lac	VOIR Pierre, Lac	48 51 70 45	22 D/15
L'Italien, Rue	Rue	VOIR Litalien, Rue	48 07 69 10	22 C/03
Livillier	Canton	VOIR Levilliers	50 15 75 05	32 J/06
Livilliers, Lac	Lac	VOIR Levilliers, Lac	55 44 67 20	23 O/11
Lone, Lac	Lac	VOIR Jules, Lac	48 48 71 12	22 D/14
Long, Lac	Lac	VOIR Long, Petit lac	45 57 74 19	31 G/16
Lords, Île	Île	VOIR Lords, Île aux	45 10 72 14	31 H/01
Lorette, Réserve indienne de	Réserve indienne	VOIR Wendake	46 51 71 21	21 L/14
Loretteville	Cité	VOIR Loretteville (Ville)	46 51 71 21	21 L/14
Loubert, Rang des	Chemin	VOIR Drogen, Route	48 10 65 59	22 A/04
Louis, Lac	Lac	VOIR Pit, Lac à	48 16 72 14	32 A/08
Louisa Beach	Hameau	VOIR Lac-Louisa	45 46 74 25	31 G/16

VARIANTE	ENTITÉ	NOM OFFICIEL	POSITION	CARTE
Lucky-Rock	Lieu-dit	VOIR Lucky Rock	48 26 79 19	32 D/06
Lydia's Cove	Anse	VOIR Lydia, Anse de	51 20 57 59	12 P/05
M				
Maddington-Falls	Localité	VOIR Maddington Falls	46 13 72 08	31 I/01
Magog	Cité	VOIR Magog (Ville)	45 16 72 08	31 H/08
Manitou, Lac	Lac	VOIR Caverhill, Lac	45 47 74 18	31 G/16
Mann-Settlement	Localité	VOIR Mann Settlement	48 00 67 01	22 B/03
Maple-Grove	Ville	VOIR Maple Grove	45 19 73 50	31 H/05
Marcel, Lac	Lac	VOIR Marcel, Petit lac	49 05 70 36	22 E/02
Marchand, Baie	Baie	VOIR Boissonneault, Baie	45 36 71 55	21 E/12
Marie-Reine-des-Coeurs, Route	Chemin	VOIR Marie-Reine-des-Coeurs, Chemin	46 10 73 55	31 I/04
Mark-Crossing	Localité	VOIR Mark Crossing	46 02 76 06	31 K/01
Marleau, Lac	Lac	VOIR Grand Marlow, Le	46 00 74 28	31 G/16
Marlow, Ruisseau	Ruisseau	VOIR Barlow, Ruisseau	45 39 72 09	31 H/09
Martin, Ruisseau à	Ruisseau	VOIR Sergerie, Rivière	48 21 72 13	32 A/08
Martin-Pêcheur, Lac du	Lac	VOIR Puffin, Lac du	47 50 70 46	21 M/15
Mascouche-Heights	Secteur résidentiel	VOIR Mascouche Heights	45 44 73 39	31 H/12
Masères	Canton	VOIR Maseres	48 50 75 55	32 B/13
Masères, Lac	Lac	VOIR Maseres, Lac	48 50 75 57	32 B/13
Matane, Réserve de	Réserve de chasse et de pêche	VOIR Matane, Réserve faunique de (Réserve faunique)	48 44 66 55	22 B/10
Matelé, Lac à	Lac	VOIR Matley, Lac	45 57 74 11	31 G/16
Maurice, Lac	Lac	VOIR Maurice, Grand lac	49 11 70 43	22 E/02
McAllister Cove	Anse	VOIR Deep Cove, Anse	51 26 57 43	12 P/05
McCallum's Cove	Anse	VOIR McCallum, Anse	51 25 57 47	12 P/05
McClaren, Barrage	Barrage	VOIR MacLaren, Barrage	45 35 75 25	31 G/11
McKay, Route	Chemin	VOIR MacKay, Route	48 15 65 55	22 A/05
McPike, Lac	Lac	VOIR Malpic, Lac	46 36 75 25	31 J/11
Merisier, Lac du	Lac	VOIR Merisier, Lac	45 59 74 27	31 G/16
Messie, Lac	Lac	VOIR Massie, Lac	46 00 74 23	31 G/16
Michelin, Lac	Lac	VOIR Micheline, Lac	49 01 70 41	22 E/02
Miguasha, Parc de	Parc de conservation	VOIR Miguasha, Parc national de (Parc national)	48 06 66 22	22 B/01
Milieu, Lac du	Lac	VOIR Milieu, Lac au	48 57 70 54	22 D/15
Milieu, Lac du	Lac	VOIR Bord, Lac du	49 06 70 52	22 E/02
Milot, Lac	Lac	VOIR Caché, Lac	48 56 71 47	22 D/13
Milton, Cinquième rang de	Chemin	VOIR Cinquième Rang	45 29 72 45	31 H/07
Milton, Premier rang de	Chemin	VOIR Premier Rang Est	45 29 72 45	31 H/07
Milton, Premier rang de	Chemin	VOIR Premier Rang Ouest	45 29 72 45	31 H/07
Milton, Troisième rang de	Chemin	VOIR Troisième Rang Est	45 29 72 45	31 H/07
Milton, Troisième rang de	Chemin	VOIR Troisième Rang Ouest	45 29 72 45	31 H/07
Mineault, Lac	Lac	VOIR Mimeault, Lac	48 54 70 54	22 D/15
Mine-de-Chaux, Chemin de la	Rue	VOIR St-Pierre, Rue	47 26 69 03	21 N/06
Ministikuschukau, Îles	Îles	VOIR Jolly, Îles	51 36 78 49	32 M/10
Mistassini, Réserve indienne de	Réserve indienne	VOIR Mistassini	50 25 73 53	32 I/05
Mistouc, Rivière	Rivière	VOIR Mistouk, Rivière	48 38 71 41	22 D/12

VARIANTE	ENTITÉ	NOM OFFICIEL	POSITION	CARTE
Moisie	Municipalité	VOIR Moisie (Ville)	50 11 66 05	22 J/01
Mont-Gabriel	Ville	VOIR Mont-Rolland (Municipalité de village)	45 57 74 07	31 G/16
Montmagny	Cité	VOIR Montmagny (Ville)	46 59 70 33	21 L/15
Montmorency, Île	Île	VOIR Pères, Île des	48 17 72 11	32 A/08
Mont-Orford, Parc du	Parc de récréation	VOIR Mont-Orford, Parc de récréation du	45 20 72 13	31 H/08
Mont-Rolland	Municipalité	VOIR Mont-Rolland (Municipalité de village)	45 57 74 07	31 G/16
Mont-Tremblant, Parc du	Parc de conservation	VOIR Mont-Tremblant, Parc de récréation du (Parc de récréation)	46 26 74 21	31 J/08
Moras, Lac	Lac	VOIR Moras, Lac	47 00 72 10	31 P/01
Morgan-Corners	Lieu-dit	VOIR Morgan's Corner	45 05 73 03	31 H/03
Morin, Lac	Lac	VOIR Morin, Lac de la	48 57 72 27	32 A/16
Mouton, Île à	Île	VOIR McBurney, Île	45 46 74 26	31 G/16
N				
Narrows, The	Passe	VOIR Narrows, Les	45 41 72 11	31 H/09
Nédelec	Canton	VOIR Nédelec	47 40 79 25	31 M/11
Nédelec	Localité	VOIR Nédelec	47 41 79 26	31 M/11
Nelson	Municipalité de canton	VOIR Saint-Agathe (Municipalité de paroisse)	46 23 71 25	21 L/06
Néré	Canton	VOIR Néré	49 20 69 00	22 F/06
Net, Île	Île	VOIR Tinder Box, Île	51 23 57 53	12 P/05
Neuvième-Rang, Route du	Chemin	VOIR Rioux, Route	48 18 67 05	22 B/06
New-Carlisle	Municipalité	VOIR New Carlisle	48 01 65 20	22 A/03
New-Carlisle-East	Localité	VOIR New Carlisle East	48 01 65 18	22 A/03
New-Carlisle-West	Localité	VOIR New Carlisle West	48 00 65 24	22 A/03
New-Glasgow	Municipalité de village	VOIR New Glasgow	45 50 73 53	31 H/13
New-Lismore	Lieu-dit	VOIR New Lismore	46 13 76 02	31 K/01
Newport-Point	Localité	VOIR Newport Point	48 17 64 43	22 A/07
New-Richmond	Ville	VOIR New Richmond	48 10 65 52	22 A/04
Nigger-Rapids	Lieu-dit	VOIR Nigger Rapids	46 15 75 57	31 J/05
Noir, Lac	Lac	VOIR Noir, Petit lac	49 05 70 43	22 E/02
Noire, Baie	Baie	VOIR Black, Baie	45 53 74 28	31 G/16
Noirot, Lac	Lac	VOIR Noir, Lac	45 52 74 18	31 G/16
Nominingue	Bureau de poste	VOIR Lac-Nominingue	46 24 75 02	31 J/06
Non, Lac	Lac	VOIR Gertrude, Lac	49 04 70 37	22 E/02
Noranda	Cité	VOIR Noranda (Ville)	48 15 79 02	32 D/03
North-Hatley	Municipalité de village	VOIR North Hatley	45 17 71 58	21 E/05
North-Stukely	Lieu-dit	VOIR North Stukely	45 24 72 20	31 H/08
Nother, Île	Île	VOIR Hat, Île	51 21 57 54	12 P/05
Notre-Dame-de-la-Doré	Municipalité de paroisse	VOIR La Doré	48 43 72 39	32 A/10

VARIANTE	ENTITÉ	NOM OFFICIEL	POSITION	CARTE
Notre-Dame-de-Laterrière	Municipalité de paroisse	VOIR Laterrière (Municipalité)	48 18 71 07	22 D/06
Nouveau-Comptoir	Village	VOIR Wemindji	53 00 78 49	33 D/15

O

O'Connolly, Ruisseau	Ruisseau	VOIR Connolly, Cours d'eau	45 39 71 53	21 E/12
Oie, Lac de l'	Lac	VOIR Oies, Lac aux	49 04 70 37	22 E/02
Oka, Réserve indienne d'	Réserve indienne	VOIR Kanasatake (Localité)	45 29 74 07	31 G/08
Oka-sur-le-Lac	Ville	VOIR Oka (Municipalité de paroisse)	45 30 74 05	31 G/08
Old-Chelsea	Localité	VOIR Old Chelsea	45 30 75 49	31 G/12
Old-Fort-Bay	Bureau de poste	VOIR Old Fort Bay	51 26 57 49	12 P/05
Old-Harry	Localité	VOIR Old Harry	47 34 61 29	11 N/11
Oliver	Hameau	VOIR Oliver Corner	45 12 72 13	31 H/01
Orignal, Lac de l'	Lac	VOIR Orignal, Lac à l'	47 05 72 05	31 P/01
Orignal, Lac de l'	Lac	VOIR Orignal, Petit lac à l'	49 12 70 45	22 E/02
Otterburn-Park	Ville	VOIR Otterburn Park	45 32 73 13	31 H/11
Ouiatchouane, Chute	Chute	VOIR Ouiatchouan, Chute	48 26 72 10	32 A/08
Ouiatchouane, Lac	Lac	VOIR Ouiatchouan, Lac	48 16 72 11	32 A/08
Ouiatchouane, Rivière	Rivière	VOIR Ouiatchouan, Rivière	48 27 72 10	32 A/08

P

Pabos-Mills	Municipalité	VOIR Pabos Mills	48 18 64 42	22 A/07
Paresseux, Pointe du	Pointe	VOIR Lazy, Pointe	51 25 57 11	12 P/06
Pasha, Anse	Baie	VOIR Pasha, Baie	47 15 72 20	31 P/01
Patate, Ruisseau à	Ruisseau	VOIR Pat, Rivière à	45 58 72 14	31 H/16
Patrickton, Chemin de	Chemin	VOIR Patrickton, Route de	48 15 65 55	22 A/05
Paugan-Falls	Hameau	VOIR Paugan Falls	45 48 75 56	31 G/13
Paul, Lac	Lac	VOIR Champoux, Lac	47 49 70 36	21 M/15
Paul, Lac	Lac	VOIR Ronald, Lac	48 52 70 43	22 D/15
Paula, Lac	Lac	VOIR Sauvage, Petit lac	49 12 70 46	22 E/02
Pékan, Lac au	Lac	VOIR Pékan, Lac	45 56 74 23	31 G/16
Péré	Canton	VOIR Peré	50 34 73 27	32 I/11
Pères, Pointe aux	Pointe	VOIR Vauvert, Pointe	48 45 72 07	32 A/16
Perkins	Hameau	VOIR Perkins Landing	45 05 72 18	31 H/01
Perpétue, Rang	Chemin	VOIR Saint-Louis, Rang	46 37 70 33	21 L/10
Petit Dépôt, Lac du	Lac	VOIR Rats, Lac aux	48 29 69 33	22 C/05
Petite-Matane	Municipalité	VOIR Petite-Matane	48 51 67 26	22 B/14
Petite-Rivière-Cascapédia, Réserve de la	Réserve de chasse et de pêche	VOIR Petite-Cascapédia, Réserve faunique de la (Réserve faunique)	48 15 65 43	22 A/05
Petit-Lac-Macpès, Route du	Chemin	VOIR Petit-Lac-Macpès, Chemin du	48 17 68 26	22 C/08
Petit Mistouk, Le	Ruisseau	VOIR Petit Mistouk, Le	48 39 71 39	22 D/12

VARIANTE	ENTITÉ	NOM OFFICIEL	POSITION	CARTE
Petit Rocher, Ruisseau du	Rivière	VOIR Noire, Rivière	48 20 72 13	32 A/08
Pétrée, Rang	Chemin	VOIR Pétrée, Chemin	46 39 71 18	21 L/11
Pevee, Mont	Mont	VOIR Pevee, Mont du	45 09 72 20	31 H/01
Phoques, Anse aux	Anse	VOIR Phoques Est, Anse aux	51 22 57 51	12 P/05
Pichou, Lac	Lac	VOIR Delisle, Lac	48 16 72 14	32 A/08
Pie, Lac de la	Lac	VOIR Loups, Lac aux	49 04 70 40	22 E/02
Pierre, Lac	Lac	VOIR Ti-Pierre, Lac	49 05 70 55	22 E/02
Pierre, Lac	Lac	VOIR Pierre, Petit lac	49 16 70 54	22 E/07
Pierre, Lac à	Lac	VOIR Pelletier, Lac	45 51 74 07	31 G/16
Pierre-Voyer, Route	Montée	VOIR Pierre-Voyer, Montée	48 22 68 42	22 C/07
Pine-Beach	Localité	VOIR Pine Beach	45 32 73 56	31 H/12
Pine-Lodge	Localité	VOIR Pine Lodge	45 31 76 27	31 F/09
Plante, Ruisseau	Ruisseau	VOIR Steele, Ruisseau	45 37 72 06	31 H/09
Plateau, Chemin du	Chemin	VOIR Plateau Nord, Chemin du	48 22 70 52	22 D/07
Point, Lac du	Lac	VOIR Lawrence, Lac	49 04 70 38	22 E/02
Pointe-du-Moulin	Ville	VOIR Notre-Dame-de-l'Île-Perrot (Municipalité de paroisse)	45 22 73 56	31 H/05
Pointe-Fisher	Hameau	VOIR Fisher's Point	45 15 72 30	31 H/01
Pointe-Sylvester, Chemin de la	Chemin	VOIR Pointe-Sylvester, Chemin de la	45 07 74 21	31 G/01
Poitiers, Lac	Lac	VOIR Huard, Lac	48 17 72 30	32 A/07
Pont-d'Arvida, Route du	Chemin	VOIR Pont, Route du	48 25 71 13	22 D/06
Pontgravé	Canton	VOIR Pont-Gravé	48 25 69 45	22 C/05
Pontgravé, Ruisseau	Ruisseau	VOIR Pont-Gravé, Ruisseau	48 19 69 51	22 C/05
Ponts Ouest, Avenue des	Avenue	VOIR Ponts, Avenue des	48 10 65 52	22 A/04
Portage, Grand lac du	Lac	VOIR Grand Portage, Lac du	49 16 70 56	22 E/07
Portage Cove	Anse	VOIR Portage, Anse du	51 26 57 46	12 P/05
Port-Daniel, Réserve de	Réserve de chasse et de pêche	VOIR Port-Daniel, Réserve faunique de (Réserve faunique)	48 17 64 57	22 A/07
Poste-de-la-Baleine	Localité	VOIR Whapmagoostui (Réserve indienne)	55 17 77 45	33 N/05
Potherie	Canton	VOIR La Poterie	47 09 73 48	31 P/04
Potherie Inférieur, Lac	Lac	VOIR La Poterie Inférieur, Lac	47 09 73 50	31 P/04
Potherie Supérieur, Lac	Lac	VOIR La Poterie Supérieur, Lac	47 07 73 47	31 P/04
Prée, Route de la	Chemin	VOIR Prée, Chemin de la	48 10 65 52	22 A/04
Premier Rang	Chemin	VOIR Plateau Sud, Chemin du	48 18 71 07	22 D/06
Prés, Chemin des	Chemin	VOIR Prés Est, Chemin des	48 26 68 33	22 C/07
Prés, Chemin des	Chemin	VOIR Prés Ouest, Chemin des	48 26 68 33	22 C/07
Price, Lac	Lac	VOIR Price, Deuxième lac	48 57 70 48	22 D/15
Principale, Rue	Chemin	VOIR Duchénier, Chemin	48 17 68 26	22 C/08
Proulx, Lac	Lac	VOIR Brochet, Lac	48 58 71 57	22 D/13
Province, Île	Île	VOIR Province, Île de la	45 01 72 14	31 H/01

Q

Quatrième Rang	Chemin	VOIR Petit-Lac-Macpès, Chemin du	48 17 68 26	22 C/08
Quatrième Rang Est	Chemin	VOIR Quatrième Rang	47 41 69 38	21 N/12
Quatrième Rang Ouest	Chemin	VOIR Quatrième Rang	47 41 69 38	21 N/12
Quenneville, Lac	Lac	VOIR Gustave, Lac	49 14 70 55	22 E/02
Quirion, Chemin	Chemin	VOIR Curtis, Chemin	45 14 71 51	21 E/04

VARIANTE	ENTITÉ	NOM OFFICIEL	POSITION	CARTE
R				
Racicot, Rue	Rue	VOIR Dalpé, Rue	45 41 73 26	31 H/11
Raoul-Lachance, Rang de	Chemin	VOIR Premier-au-Deuxième-Rang, Route du	45 38 71 02	21 E/11
Rapid-Lake	Poste	VOIR Rapid Lake	47 15 76 43	31 N/07
Rasle, Lac	Lac	VOIR Rale, Lac	58 00 69 50	24 K/04
Rasles	Canton	VOIR Rale	49 35 74 45	32 G/10
Rats, Lac aux	Lac	VOIR Louis, Lac	48 16 72 13	32 A/08
Raudin	Canton	VOIR Randin	48 30 65 00	22 A/11
Red-Mill	Localité	VOIR Red Mill	46 25 72 28	31 I/08
Reed's Pond	Étang	VOIR Reed, Étang	51 26 57 38	12 P/05
Réjean, Lac	Lac	VOIR Reagan, Lac	49 23 68 32	22 F/07
Rémillard, Chemin	Chemin	VOIR Rémillard, Route	46 48 70 45	21 L/15
Renards, Île aux	Île	VOIR Laurendeau, Île	48 52 72 12	32 A/16
Renaud, Lac	Lac	VOIR Théode, Lac à	46 52 71 59	21 L/13
René-Lepage, Boulevard	Boulevard	VOIR René-Lepage Est, Boulevard	48 26 68 33	22 C/07
René-Lepage, Boulevard	Boulevard	VOIR René-Lepage Ouest, Boulevard	48 26 68 33	22 C/07
Réserve-Duchénier, Chemin de la	Chemin	VOIR Duchénier, Chemin	48 17 68 26	22 C/08
Retour, Route du	Chemin	VOIR Coteau, Route du	48 49 67 32	22 B/13
Richmond, Ruisseau	Ruisseau	VOIR Truite, Ruisseau à	45 48 71 53	21 E/13
Ridge-Point	Lieu-dit	VOIR Ridge Point	50 17 64 38	22 I/07
Rimouski, Réserve de	Réserve de chasse et de pêche	VOIR Rimouski, Réserve faunique de (Réserve faunique)	48 03 68 15	22 C/01
Ringuette, Île	Île	VOIR Ringuette, Île à	48 22 72 01	32 A/08
Rivière-du-Loup	Cité	VOIR Rivière-du-Loup (Ville)	47 50 69 32	21 N/13
Rivière Mistouk, Pont de la	Pont	VOIR Rivière Mistouk, Pont de la	48 38 71 40	22 D/12
Rivière-Pigou	Municipalité	VOIR Moisie (Ville)	50 11 66 05	22 J/01
Rivière-Saint-Jean, Réserve de la	Réserve de chasse et de pêche	VOIR Rivière-Saint-Jean, Réserve faunique de la (Réserve faunique)	48 43 65 06	22 A/11
Robert, Lac	Lac	VOIR Robert, Petit lac	49 10 70 52	22 E/02
Robert, Lac	Étang	VOIR Robert, Étang	48 57 70 55	22 D/15
Robert's Cove	Anse	VOIR Robert, Anse	51 25 57 38	12 P/05
Robillard, Chemin	Rue	VOIR Terrasse-Robillard, Chemin de la	45 34 74 20	31 G/09
Roche, Lac	Lac	VOIR Roche, Lac la	45 58 74 29	31 G/16
Roche, Lac de la	Lac	VOIR Grosse Roche, Lac de la	48 52 70 44	22 D/15
Rock-Forest	Municipalité	VOIR Rock Forest (Ville)	45 21 71 59	21 E/05
Rock-Island	Ville	VOIR Rock Island	45 01 72 06	31 H/01
Rockway-Valley	Localité	VOIR Rockway Valley	45 59 74 43	31 G/15
Rodger, Montée	Chemin	VOIR Rodger, Chemin	45 34 74 20	31 G/09
Rodger, Île	Île	VOIR Rodger, Île	45 55 74 28	31 G/16
Rond, Lac	Lac	VOIR Valère, Lac à	47 01 72 10	31 P/01
Rondeau, Ruisseau	Ruisseau	VOIR Rondeau, Rivière	46 53 71 57	21 L/13
Rondeau, Ruisseau	Ruisseau	VOIR Bédard, Rivière	46 55 71 56	21 L/13
Ross, Lac	Lac	VOIR Rond, Lac	48 23 72 20	32 A/08
Rouge, Rocher	Rocher	VOIR Red, Rocher	51 23 57 41	12 P/05
Rouge-Mattawin, Réserve	Réserve faunique	VOIR Rouge-Matawin, Réserve faunique	46 45 74 31	31 J/15
Rouyn	Cité	VOIR Rouyn (Ville)	48 14 79 01	32 D/03
Roxton-Falls	Municipalité de village	VOIR Roxton Falls	45 34 72 31	31 H/10
Ruisseau Nord, Rang du	Chemin	VOIR Ruisseau Nord, Chemin du	45 34 73 12	31 H/11

VARIANTE	ENTITÉ	NOM OFFICIEL	POSITION	CARTE
Ruisseau Nord (Saint-Marc), Rang du	Chemin	VOIR Ruisseau Nord, Rang du	45 41 73 12	31 H/11
Ruisseau Sud, Rang du Russell, Île	Chemin Île	VOIR Ruisseau Sud, Chemin du VOIR Gardner, Île	45 34 73 12 45 54 74 28	31 H/11 31 G/16
S				
Saguay	Municipalité	VOIR Lac-Saguay (Municipalité de village)	46 32 75 09	31 J/11
Saguenay, Parc du	Parc de conservation	VOIR Saguenay, Parc national du (Parc national)	48 17 70 17	22 D/08
Saint-Adolphe, Lac	Réservoir	VOIR Adolphe, Lac	45 38 71 35	21 E/12
Saint-Alexis	Municipalité de paroisse	VOIR Saint-Alexis-des-Monts	46 28 73 08	31 I/06
Saint-Amable	Municipalité de paroisse	VOIR Saint-Amable (Municipalité)	45 39 73 18	31 H/11
Saint-Ambroise	Municipalité de village	VOIR Saint-Ambroise (Municipalité)	48 33 71 20	22 D/11
Saint-André, Rang	Route	VOIR Saint-André, Route	46 39 71 18	21 L/11
Saint-Antoine-de-la-Baie-du-Febvre	Municipalité de paroisse	VOIR Baie-du-Febvre (Municipalité)	46 08 72 43	31 I/02
Saint-Antoine-de-Padoue	Municipalité de paroisse	VOIR Saint-Antoine-sur-Richelieu (Municipalité)	45 47 73 11	31 H/14
Saint-Antoine-de-Padoue-de-Kempt	Municipalité de paroisse	VOIR Padoue (Municipalité)	48 35 67 59	22 B/12
Saint-Aubert, Côte de	Côte	VOIR Église, Route de l'	47 11 70 13	21 M/01
Saint-Charles-des-Grondines	Municipalité de paroisse	VOIR Grondines (Municipalité)	46 36 72 03	31 I/09
Saint-Charles-des-Grondines	Municipalité de village	VOIR Grondines (Municipalité)	46 36 72 03	31 I/09
Saint-Cyrille	Municipalité de village	VOIR Saint-Cyrille-de-Wendover (Municipalité)	45 56 72 26	31 H/16
Saint-Denis, Lac	Lac	VOIR P, Lac en	45 51 74 21	31 G/16
Sainte-Anne Est, Rang	Chemin	VOIR Sainte-Anne Est, Chemin	46 39 71 18	21 L/11
Sainte-Anne Ouest, Rang	Chemin	VOIR Sainte-Anne Ouest, Chemin	46 39 71 18	21 L/11
Sainte-Catherine	Municipalité de paroisse	VOIR Sainte-Catherine-de-la-Jacques-Cartier (Municipalité)	46 51 71 37	21 L/13
Sainte-Clothilde	Municipalité de paroisse	VOIR Sainte-Clotilde-de-Châteauguay	45 09 73 41	31 H/04
Sainte-Clothilde	Municipalité de paroisse	VOIR Sainte-Clotilde-de-Beauce (Municipalité)	46 08 71 02	21 L/03
Saint-Édouard	Municipalité	VOIR Saint-Édouard-de-Maskinongé	46 20 73 09	31 I/06
Saint-Édouard, Rang	Chemin	VOIR Premier Rang Ouest	47 41 69 38	21 N/12
Sainte-Marie-d'Ely	Hameau	VOIR Maricourt	45 34 72 16	31 H/09
Sainte-Marie-de-Sayabec	Municipalité de paroisse	VOIR Sayabec (Municipalité)	48 34 67 41	22 B/12
Sainte-Pudentienne	Municipalité de paroisse	VOIR Roxton Pond	45 28 72 38	31 H/07

VARIANTE	ENTITÉ	NOM OFFICIEL	POSITION	CARTE
Sainte-Pudentienne	Municipalité de village	VOIR Roxton Pond	45 29 72 40	31 H/07
Saint-Étienne	Municipalité	VOIR Saint-Étienne-de-Lauzon	46 39 71 18	21 L/11
Saint-Félix-du-Cap-Rouge	Municipalité de paroisse	VOIR Cap-Rouge (Ville)	46 45 71 22	21 L/14
Saint-Fidèle-de-Ristigouche	Municipalité	VOIR Pointe-à-la-Croix	48 05 66 41	22 B/02
Saint-Firmin	Municipalité	VOIR Baie-Sainte-Catherine	48 06 69 44	22 C/04
Saint-François, Rang	Boulevard	VOIR Saint-François, Boulevard	48 25 71 13	22 D/06
Saint-François-de-Sales-de-la-Rivière-du-Sud	Municipalité de paroisse	VOIR Saint-François-de-la-Rivière-du-Sud (Municipalité)	46 53 70 43	21 L/15
Saint-Gabriel	Municipalité de paroisse	VOIR Saint-Gabriel (Municipalité)	48 25 68 10	22 C/08
Saint-Gabriel-Ouest	Municipalité	VOIR Saint-Gabriel-de-Valcartier	46 56 71 28	21 L/14
Saint-Gérard-Magella	Municipalité de paroisse	VOIR Saint-Gérard-Majella	45 54 73 26	31 H/14
Saint-Herménégilde	Municipalité de village	VOIR Saint-Herménégilde (Municipalité)	45 06 71 40	21 E/04
Saint-Herménégilde, Chemin de	Chemin	VOIR Coaticook, Chemin de	45 05 71 35	21 E/04
Saint-Hilaire, Rang	Chemin	VOIR St-Hilaire, Rang	47 26 69 03	21 N/06
Saint-Hugues	Municipalité de paroisse	VOIR Saint-Hugues (Municipalité)	45 48 72 52	31 H/15
Saint-Hugues	Municipalité de village	VOIR Saint-Hugues (Municipalité)	45 48 72 52	31 H/15
Saint-Ignace-du-Coteau-du-Lac	Municipalité de paroisse	VOIR Coteau-du-Lac (Municipalité)	45 18 74 11	31 G/08
Saint-Jean	Municipalité de canton	VOIR L'Anse-Saint-Jean (Municipalité)	48 14 70 12	22 D/01
Saint-Jean, Rue	Rue	VOIR Jules-A.-Brillant, Rue	48 26 68 33	22 C/07
Saint-Jean-de-Dieu	Municipalité de paroisse	VOIR Montréal (Ville)	45 30 73 36	31 H/12
Saint-Joachim-de-Tourelle	Municipalité de paroisse	VOIR Tourelle (Municipalité)	49 09 66 25	22 G/01
Saint-Joseph, Rang	Chemin	VOIR Saint-Joseph Nord, Rang	49 00 72 33	32 A/15
Saint-Joseph, Rang	Chemin	VOIR Saint-Joseph Sud, Rang	49 00 72 33	32 A/15
Saint-Joseph-de-la-Baie-du-Febvre	Municipalité	VOIR Baie-du-Febvre	46 08 72 43	31 L/02
Saint-Joseph-de-Soulanges	Municipalité de paroisse	VOIR Les Cèdres (Municipalité)	45 18 74 03	31 G/08
Saint-Lambert, Route de	Chemin	VOIR Savane, Chemin de la	46 39 71 18	21 L/11
Saint-Louis, Lac	Lac	VOIR Franc, Lac	45 55 74 17	31 G/16
Saint-Louis, Rang	Chemin	VOIR Plateau Sud, Chemin du	48 18 71 07	22 D/06
Saint-Louis-de-Terrebonne	Municipalité de paroisse	VOIR Terrebonne (Ville)	45 42 73 38	31 H/12
Saint-Maurice, Réserve du	Réserve de chasse et de pêche	VOIR Saint-Maurice, Réserve faunique du (Réserve faunique)	47 05 73 15	31 P/03
Saint-Patrice-de-Beaurivage	Municipalité de paroisse	VOIR Saint-Patrice-de-Beaurivage (Municipalité)	46 25 71 14	21 L/06
Saint-Patrice-de-Beaurivage	Municipalité de village	VOIR Saint-Patrice-de-Beaurivage (Municipalité)	46 25 71 14	21 L/06
Saint-Paul-de-Chester	Bureau de poste	VOIR Chesterville	45 58 71 49	21 E/13
Saint-Paulin-Dalibaire	Municipalité de paroisse	VOIR Les Méchins (Municipalité)	49 00 66 59	22 G/02
Saint-Philippe-de-Chester	Hameau	VOIR Coin-Saint-Philippe	45 56 71 47	21 E/13

VARIANTE	ENTITÉ	NOM OFFICIEL	POSITION	CARTE
Saint-Pierre-de-Témiscouata	Bureau de poste	VOIR Saint-Pierre-de-Lamy	47 47 69 02	21 N/14
Saint-Placide-de-Béarn	Municipalité	VOIR Béarn	47 17 79 20	31 M/06
Saint-René, Route de	Route	VOIR Principale, Route	46 01 70 37	21 L/02
Saint-Romuald-d'Etchemin	Cité	VOIR Saint-Romuald (Ville)	46 45 71 14	21 L/14
Saint-Sauveur, Route	Chemin	VOIR Saint-Sauveur, Rang	46 41 70 27	21 L/09
Saint-Stanislas, Rang	Chemin	VOIR Deuxième Rang	47 41 69 38	21 N/12
Saint-Théophile	Municipalité de paroisse	VOIR Lac-à-la-Tortue	46 37 72 38	31 I/10
Saint-Thomas-de-Cherbourg	Municipalité de paroisse	VOIR Les Méchins (Municipalité)	49 00 66 59	22 G/02
Saint-Timothée	Municipalité de paroisse	VOIR Hérouxville	46 40 72 37	31 I/10
Salaberry-de-Valleyfield	Cité	VOIR Salaberry-de-Valleyfield (Ville)	45 15 74 08	31 G/08
Salé de l'Est, Lac	Lac	VOIR Salé, Petit lac	51 27 57 41	12 P/05
Salé du Nord, Lac	Lac	VOIR Salé, Lac	51 28 57 44	12 P/05
Sapin, Lac	Lac	VOIR Vide, Lac	45 58 74 29	31 G/16
Sapleton, Mont	Colline	VOIR Stapleton, Mont	45 55 74 15	31 G/16
Saumon, Île au	Île	VOIR Fox, Île	51 24 57 37	12 P/05
Saumon, Lac au	Lac	VOIR Saumon, Lac	46 00 74 18	31 G/16
Sauvage, Lac	Lac	VOIR Original, Lac de l'	49 12 70 46	22 E/02
Saxby-Corner	Hameau	VOIR Saxby Corner	45 23 72 38	31 H/07
Sayabec	Municipalité de village	VOIR Sayabec (Municipalité)	48 34 67 41	22 B/12
Sayabec, Chemin	Chemin	VOIR Sainte-Paule, Route de	48 34 67 41	22 B/12
Schyan-Point	Hameau	VOIR Schyan Point	46 06 77 26	31 K/03
Scotch, Colline	Mont	VOIR Scotch, Mont	45 45 72 04	31 H/16
Séguin, Rue	Rue	VOIR Souvenir, Rue du	45 34 73 54	31 H/12
Sénézergues	Canton	VOIR Senezergues	46 55 78 27	31 L/16
Septième Rang	Chemin	VOIR Massé, Chemin	47 33 68 55	21 N/10
Sept-Îles-Port-Cartier, Réserve de	Réserve de chasse et de pêche	VOIR Sept-Îles-Port-Cartier, Réserve faunique de (Réserve faunique)	50 30 67 12	22 J/11
Séraphin, Lac	Lac	VOIR Kennedy, Lacs (Lacs)	47 03 72 09	31 P/01
Serpentine, Rivière	Rivière	VOIR Genest, Rivière	47 07 72 17	31 P/01
Sewer-Copse	Lieu-dit	VOIR Sewer Copse	46 54 71 30	21 L/13
Shipton, Pic	Sommet	VOIR Pinnacle, Le	45 43 72 01	31 H/09
Short-Cut, Lac	Lac	VOIR Short Cut, Lac	47 06 78 30	31 M/01
Sim, Lac	Lac	VOIR Simms, Lac	45 53 74 11	31 G/16
Sixième Rang	Chemin	VOIR Trois-Lacs, Chemin des	48 17 68 26	22 C/08
Sixteen Island Lake	Localité	VOIR Lac-des-Seize-Îles	45 56 74 28	31 G/16
Soixante, Petit rang	Chemin	VOIR Soixante, Rang des	45 41 73 12	31 H/11
Sommet, Chemin du	Chemin	VOIR Sommet Est, Chemin du	48 26 68 33	22 C/07
Sommet, Chemin du	Chemin	VOIR Sommet Ouest, Chemin du	48 26 68 33	22 C/07
Sommet Bleu, Colline	Colline	VOIR Bleu, Sommet	45 57 74 08	31 G/16
Sorel	Cité	VOIR Sorel (Ville)	46 02 73 07	31 I/03
South, Pointe	Île	VOIR Sud, Pointe du	51 27 57 32	12 P/05
Springfield-Park	Localité	VOIR Springfield Park	45 29 73 26	31 H/06
Stanstead-Plain	Municipalité de village	VOIR Stanstead Plain	45 01 72 06	31 H/01
Steven's Cove	Anse	VOIR Steven, Anse	51 23 57 53	12 P/05
Sugar Loaf, Étang	Étang	VOIR Sugar Loaf Pond, Étang	45 08 72 20	31 H/01
Sunny-Bank	Localité	VOIR Sunny Bank	48 50 64 36	22 A/15
Sutton-Ouest	Hameau	VOIR West Sutton	45 07 72 40	31 H/02

VARIANTE	ENTITÉ	NOM OFFICIEL	POSITION	CARTE
T				
Tablier-et-Dechêne, Cours d'eau	Ruisseau	VOIR Thiballier-et-Deschênes, Cours d'eau	48 03 78 58	32 D/02
Taillon, Marina	Port de plaisance	VOIR Saint-Henri-de-Taillon, Marina de	48 40 71 49	22 D/12
Tékakwitha	Canton	VOIR Tekakwitha	50 05 77 15	32 K/03
Tékakwitha, Île	Île	VOIR Tekakwitha, Île	45 25 73 42	31 H/05
Tékakwitha, Lac	Lac	VOIR Tekakwitha, Lac	46 08 74 05	31 J/01
Tétu, Lac	Lac	VOIR Grand Lac, Le	49 14 70 52	22 E/02
Thaddé, Lac	Lac	VOIR Thaddé, Grand lac	48 16 72 19	32 A/08
Thetford-Mines	Ville	VOIR Thetford Mines	46 05 71 18	21 L/03
Timberlea-Trail	Secteur résidentiel	VOIR Timberlea Trail	45 26 73 54	31 H/05
Tingwick	Municipalité	VOIR Tingwick (Municipalité de paroisse)	45 53 71 57	21 E/13
Todaro	Secteur résidentiel	VOIR Secteur-Wellington	45 13 72 49	31 H/02
Tonti, Lac	Lac	VOIR Tonty, Lac	47 12 72 01	31 P/01
Tonti	Canton	VOIR Tonty	47 10 72 03	31 P/01
Tonti, Ruisseau	Ruisseau	VOIR Tonty, Ruisseau	47 12 72 03	31 P/01
Tourelle, Rue de la	Rue	VOIR Quai, Rue du	49 09 66 25	22 G/01
Traverse, Île de la	Île	VOIR Dumais, Île à	48 30 72 07	32 A/08
Traverse, Île de la	Île	VOIR Dumais, Île à	48 38 72 21	32 A/09
Tremblay, Lac	Lac	VOIR Wells-Tremblay, Lac	49 07 70 56	22 E/02
Tremblay, Ruisseau	Ruisseau	VOIR Veuve, Ruisseau de la	48 26 72 03	32 A/08
Tremble, Lac du	Lac	VOIR Ours, Lac des	48 50 69 11	22 C/14
Trembles, Pointe aux	Pointe	VOIR Tremblay, Pointe aux	48 26 72 03	32 A/08
Trinité, Lac	Lac	VOIR Trinité, Lacs (Lacs)	49 05 70 39	22 E/02
Triplets, Lacs	Lacs	VOIR Triplet, Deuxième lac (Lac)	47 10 72 24	31 P/01
Triplets, Lacs	Lacs	VOIR Triplet, Troisième lac (Lac)	47 10 72 24	31 P/01
Triplets, Lacs	Lacs	VOIR Triplet, Premier lac (Lac)	47 10 72 24	31 P/01
Troisième-au-Cinquième-Rang, Route du	Chemin	VOIR Quatrième-Rang, Route du	46 13 71 23	21 L/03
Troisième Rang	Chemin	VOIR Marie-Reine-des-Coeurs, Chemin	46 10 73 55	31 I/04
Troisième Rang	Chemin	VOIR Prés, Chemin des	48 26 68 32	22 C/07
Troisième Rang	Chemin	VOIR Troisième-Rang, Chemin du	48 26 68 32	22 C/07
Troisième Rang Est	Chemin	VOIR Troisième Rang	47 41 69 38	21 N/12
Troisième Rang Ouest	Chemin	VOIR Troisième Rang	47 41 69 38	21 N/12
Trois-Lacs, Chemin des	Chemin	VOIR Chaîne-de-Lacs, Chemin de la	45 23 72 12	31 H/08
Trois Lacs, Les	Lacs	VOIR Chaîne de Lacs, La	45 24 72 12	31 H/08
Truite, Lac à	Lac	VOIR Foins, Lac aux	48 23 72 15	32 A/08
Truite, Petit lac à la	Lac	VOIR Truite, Lac à la	45 48 71 35	21 E/13
Turgeon	Municipalité de canton	VOIR Sainte-Véronique (Municipalité de village)	46 31 74 59	31 J/10
U				
Un Mille, Lac	Lac	VOIR Un Mille, Lac d'	49 07 70 44	22 E/02
Upper Rainbow Lake	Lac	VOIR Rainbow d'en Haut, Lac	45 49 74 20	31 G/16

VARIANTE	ENTITÉ	NOM OFFICIEL	POSITION	CARTE
V				
Valiquet, Lac	Lac	VOIR Valiquette, Lac	46 00 74 20	31 G/16
Verdun	Cité	VOIR Verdun (Ville)	45 27 73 34	31 H/05
Verreau, Lac	Lac	VOIR Truite, Lac à	48 25 72 16	32 A/08
Verte, Baie	Baie	VOIR Green, Baie	45 54 74 28	31 G/16
Victoria, Île	Île	VOIR Cook, Île	45 54 74 28	31 G/16
Vigneux, Mont	Colline	VOIR Dion, Butte à	45 48 71 54	21 E/13
Village-des-Hurons	Localité	VOIR Wendake (Réserve indienne)	46 51 71 21	21 L/14
Village-Pikogan	Localité	VOIR Pikogan (Réserve indienne)	48 36 78 07	32 D/09
Ville-de-Saint-François	Bureau de poste	VOIR Saint-François-de-Laval	45 40 73 35	31 H/12
Villeneuve, Île	Île	VOIR Monseigneur, Île à	48 54 72 12	32 A/16
W				
Waite-Mine	Lieu-dit	VOIR Waite Mine	48 20 79 05	32 D/06
Wells, Lac	Lac	VOIR Wells-Tremblay, Lac	49 06 70 56	22 E/02
West-Ely	Lieu-dit	VOIR West Ely	45 28 72 24	31 H/08
West-Keith	Lieu-dit	VOIR West Keith	45 31 71 28	21 E/11
Westmount	Cité	VOIR Westmount (Ville)	45 29 73 36	31 H/05
West-Park	Secteur résidentiel	VOIR West Park	45 29 73 49	31 H/05
Weymontachingue, Réserve indienne de	Réserve indienne	VOIR Weymontachie	47 54 73 47	31 P/13
Wiseman, Lac	Lac	VOIR Wiseman, Grand lac	47 00 72 12	31 P/01
Woodlawn, Île	Île	VOIR Spread, Île	51 23 57 48	12 P/05
Y				
Yamaska, Parc de la	Parc de récréation	VOIR Yamaska, Parc de récréation de la	45 25 72 36	31 H/07
Yvon, Lac	Lac	VOIR Yvon, Petit lac	49 13 70 55	22 E/02



**CHAPITRE 4.
LISTE DES TERMES
GÉOGRAPHIQUES NORMALISÉS
ET RECOMMANDÉS**



LISTE DES TERMES GÉOGRAPHIQUES NORMALISÉS ET RECOMMANDÉS

NOTE

Ce chapitre contient quatre listes de termes géographiques dont les définitions ont été, soit normalisées, soit recommandées par l'Office de la langue française, en collaboration avec la Commission de toponymie. Chacun de ces termes a déjà fait l'objet d'une publication à la *Gazette officielle du Québec*. À toutes fins on rappelle ici les coordonnées de chacun.

TERMINOLOGIE GÉOGRAPHIQUE

Avis de normalisation

Liste des génériques de type odonymique normalisés

Allée	G.O.Q., 4 octobre 1980, p. 9746.
Aérodrome	G.O.Q., 11 janvier 1986, p. 146.
Avenue	G.O.Q., 6 décembre 1980, p. 11826.
Boulevard	G.O.Q., 6 décembre 1980, p. 11826.
Carrefour	G.O.Q., 14 mars 1981, p. 4512.
Chemin	G.O.Q., 14 mars 1981, p. 4512.
Côte	G.O.Q., 14 mars 1981, p. 4512.
Cours	G.O.Q., 24 janvier 1981, p. 593.
Croissant	G.O.Q., 14 mars 1981, p. 4510.
Échangeur	G.O.Q., 24 janvier 1981, p. 593.
Impasse	G.O.Q., 24 janvier 1981, p. 593.
Montée	G.O.Q., 14 mars 1981, p. 4512.
Passage	G.O.Q., 24 janvier 1981, p. 593.
Passerelle	G.O.Q., 14 mars 1981, p. 4518.
Piste	G.O.Q., 14 mars 1981, p. 4518.
Place	G.O.Q., 4 octobre 1980, p. 9747.
Pont	G.O.Q., 14 mars 1981, p. 4512.
Promenade	G.O.Q., 14 mars 1981, p. 4512.
Rang	G.O.Q., 14 mars 1981, p. 4512.
Route	G.O.Q., 14 mars 1981, p. 4512.
Rue	G.O.Q., 6 décembre 1980, p. 11826.
Ruelle	G.O.Q., 24 janvier 1981, p. 593.
Sentier	G.O.Q., 24 janvier 1981, p. 593.
Square	G.O.Q., 4 octobre 1980, p. 9747.

Liste des autres termes normalisés

Abrupt	G.O.Q., 12 février 1983, p. 692.
Aérodrome	G.O.Q., 11 janvier 1986, p. 146.
Aéroport	G.O.Q., 11 janvier 1986, p. 146.
Anse	G.O.Q., 20 août 1983, p. 3786.
Arboretum	G.O.Q., 11 janvier 1986, p. 146.
Archipel	G.O.Q., 12 février 1983, p. 691.
Arrêt ferroviaire	G.O.Q., 11 janvier 1986, p. 146.
Baie	G.O.Q., 12 février 1983, p. 692.

Banc	G.O.Q., 13 novembre 1982, p. 8615.
Banc de pêche	G.O.Q., 13 novembre 1982, p. 8615.
Banc de sable	G.O.Q., 13 novembre 1982, p. 8615.
Barre	G.O.Q., 13 novembre 1982, p. 8615.
Batture	G.O.Q., 12 février 1983, p. 692.
Bleuetière	G.O.Q., 11 janvier 1986, p. 146.
Branche	G.O.Q., 19 juin 1982, p. 5617.
Bras	G.O.Q., 19 juin 1982, p. 5617.
Brisant	G.O.Q., 12 février 1983, p. 692.
Canal	G.O.Q., 13 novembre 1982, p. 8615.
Canyon	G.O.Q., 20 août 1983, p. 3786.
Cédrière	G.O.Q., 11 janvier 1986, p. 146.
Chaîne de montagnes	G.O.Q., 19 mars 1983, p. 1266.
Chenal	G.O.Q., 13 novembre 1982, p. 8615.
Chute	G.O.Q., 19 juin 1982, p. 5617.
Col	G.O.Q., 19 mars 1983, p. 1266.
Confluent	G.O.Q., 13 novembre 1982, p. 8616.
Cordon littoral	G.O.Q., 19 mars 1983, p. 1266.
Corniche	G.O.Q., 12 février 1983, p. 692.
Coude	G.O.Q., 19 juin 1982, p. 5617.
Courant	G.O.Q., 19 juin 1982, p. 5617.
Courbe	G.O.Q., 19 juin 1982, p. 5617.
Crevasse	G.O.Q., 20 août 1983, p. 3786.
Crique	G.O.Q., 12 février 1983, p. 692.
Détroit	G.O.Q., 13 novembre 1982, p. 8616.
Dune	G.O.Q., 19 mars 1983, p. 1267.
Écueil	G.O.Q., 12 février 1983, p. 692.
Escarpement	G.O.Q., 12 février 1983, p. 692.
Esker	G.O.Q., 19 mars 1983, p. 1266.

Estran	G.O.Q., 12 février 1983, p. 692.
Estuaire	G.O.Q., 11 janvier 1986, p. 146.
Fjord	G.O.Q., 19 mars 1983, p. 1266.
Flèche	G.O.Q., 13 novembre 1982, p. 8615.
Fleuve	G.O.Q., 13 novembre 1982, p. 8616.
Fosse	G.O.Q., 13 novembre 1982, p. 8615.
Fossé	G.O.Q., 13 novembre 1982, p. 8616.
Fosse à saumon	G.O.Q., 12 février 1983, p. 692.
Golfe	G.O.Q., 13 novembre 1982, p. 8616.
Gorge	G.O.Q., 20 août 1983, p. 3786.
Goulet	G.O.Q., 13 novembre 1982, p. 8615.
Grève	G.O.Q., 11 janvier 1986, p. 146.
Haut-fond	G.O.Q., 13 novembre 1982, p. 8615.
Hydrobase	G.O.Q., 11 janvier 1986, p. 146.
Île	G.O.Q., 13 novembre 1982, p. 8615.
Îlot	G.O.Q., 12 février 1983, p. 692.
Jardin zoologique	G.O.Q., 11 janvier 1986, p. 146.
Lac	G.O.Q., 21 janvier 1984, p. 247.
Lac artificiel	G.O.Q., 21 janvier 1984, p. 247.
Lagune	G.O.Q., 19 mars 1983, p. 1266.
Méandre	G.O.Q., 19 juin 1982, p. 5617.
Mer	G.O.Q., 13 novembre 1982, p. 8615.
Mouillage	G.O.Q., 13 novembre 1982, p. 8615.
Parc public	G.O.Q., 11 janvier 1986, p. 146.
Passé	G.O.Q., 13 novembre 1982, p. 8615.
Péninsule	G.O.Q., 12 février 1983, p. 692.
Pic	G.O.Q., 19 mars 1983, p. 1267.
Piémont	G.O.Q., 19 mars 1983, p. 1266.
Plage	G.O.Q., 11 janvier 1986, p. 146.
Plaine	G.O.Q., 20 août 1983, p. 3786.
Plateau	G.O.Q., 20 août 1983, p. 3786.
Presqu'île	G.O.Q., 12 février 1983, p. 692.
Puits artésien	G.O.Q., 20 août 1983, p. 3786.
Rapide	G.O.Q., 19 juin 1982, p. 5617.
Ravin	G.O.Q., 20 août 1983, p. 3786.
Ravine	G.O.Q., 20 août 1983, p. 3786.
Récif	G.O.Q., 12 février 1983, p. 692.
Remous	G.O.Q., 19 juin 1982, p. 5617.
Réservoir	G.O.Q., 21 janvier 1984, p. 247.
Rigole	G.O.Q., 12 février 1983, p. 691.
Rivière	G.O.Q., 12 février 1983, p. 691.
Roche	G.O.Q., 12 février 1983, p. 692.
Rocher	G.O.Q., 12 février 1983, p. 692.
Ruisseau	G.O.Q., 12 février 1983, p. 691.
Savane	G.O.Q., 11 janvier 1986, p. 146.

Sommet	G.O.Q., 19 mars 1983, p. 1266.
Source	G.O.Q., 12 février 1983, p. 692.
Vallée	G.O.Q., 21 janvier 1984, p. 247.

Avis de recommandation

Liste 1 — Termes recommandés et en instance de normalisation

Barrage	G.O.Q., 20 juillet 1985, p. 3569.
Bassin portuaire	G.O.Q., 20 juillet 1985, p. 3569.
Camp forestier	G.O.Q., 26 janvier 1985, p. 268.
Camp saisonnier	G.O.Q., 26 janvier 1985, p. 268.
Centrale hydroélectrique	G.O.Q., 20 juillet 1985, p. 3569.
Circonscription électorale	G.O.Q., 11 janvier 1986, p. 146.
Digue	G.O.Q., 20 juillet 1985, p. 3569.
Écluse	G.O.Q., 20 juillet 1985, p. 3569.
Gare ferroviaire	G.O.Q., 26 janvier 1985, p. 268.
Havre	G.O.Q., 20 juillet 1985, p. 3569.
Jonction	G.O.Q., 20 juillet 1985, p. 3569.
Marina	G.O.Q., 11 janvier 1986, p. 146.
Parc industriel	G.O.Q., 20 juillet 1985, p. 3569.
Port	G.O.Q., 20 juillet 1985, p. 3569.
Port de plaisance	G.O.Q., 11 janvier 1986, p. 146.
Poste d'accueil	G.O.Q., 26 janvier 1985, p. 268.
Quai	G.O.Q., 20 juillet 1985, p. 3569.
Quartier	G.O.Q., 11 janvier 1986, p. 146.
Rade	G.O.Q., 20 juillet 1985, p. 3569.
Secteur résidentiel	G.O.Q., 26 janvier 1985, p. 268.
Station de chemin de fer	G.O.Q., 26 janvier 1985, p. 268.

Liste 2 — Termes recommandés

About	G.O.Q., 25 août 1984, p. 3958.
Arrière-fief	G.O.Q., 11 janvier 1986, p. 146.
Arrière-arrière-fief	G.O.Q., 11 janvier 1986, p. 146.
Arrondissement historique	G.O.Q., 11 janvier 1986, p. 146.
Base de plein air	G.O.Q., 19 octobre 1985, p. 5237.
Base militaire	G.O.Q., 26 janvier 1985, p. 268.
Bois	G.O.Q., 25 août 1984, p. 3958.
Bosquet	G.O.Q., 25 août 1984, p. 3958.
Bras-mort	G.O.Q., 25 août 1984, p. 3958.
Bureau de poste	G.O.Q., 25 août 1984, p. 3958.
Bureau de poste militaire	G.O.Q., 25 août 1984, p. 3958.
Butte	G.O.Q., 26 novembre 1983, p. 5416.
Caim	G.O.Q., 26 janvier 1985, p. 268.
Camp de vacances	G.O.Q., 19 octobre 1985, p. 5237.
Camp militaire	G.O.Q., 26 janvier 1985, p. 268.

Cap	G.O.Q., 12 février 1983, p. 697.	Municipalité	
Cascade	G.O.Q., 19 juin 1982, p. 5617.	régionale de	
Cascatelle	G.O.Q., 19 juin 1982, p. 5617.	comté	G.O.Q., 19 octobre 1985, p. 5238.
Cataracte	G.O.Q., 19 juin 1982, p. 5617.	Niche	G.O.Q., 1 ^{er} octobre 1983, p. 4493.
Caverne	G.O.Q., 1 ^{er} octobre 1983, p. 4493.	Parc de récréation	G.O.Q., 25 août 1984, p. 3959.
Centre de		Paroisse	G.O.Q., 19 octobre 1985, p. 5238.
recherche	G.O.Q., 19 octobre 1985, p. 5237.	Pépinière	G.O.Q., 25 août 1984, p. 3958.
Centre de ski	G.O.Q., 25 août 1984, p. 3958.	Phare	G.O.Q., 20 juillet 1985, p. 3569.
Centre de		Pointe	G.O.Q., 12 février 1983, p. 697.
villégiature	G.O.Q., 25 août 1984, p. 3958.	Pont naturel	G.O.Q., 20 août 1982, p. 3786.
Champ	G.O.Q., 25 août 1984, p. 3958.	Portage	G.O.Q., 26 janvier 1985, p. 268.
Cimetière	G.O.Q., 19 octobre 1985, p. 5237.	Poste de	
Colline	G.O.Q., 26 novembre 1983, p. 5416.	transformation	G.O.Q., 20 juillet 1985, p. 3569.
Colonie de		Promontoire	G.O.Q., 12 février 1983, p. 697.
vacances	G.O.Q., 19 octobre 1985, p. 5237.	Puits naturel	G.O.Q., 20 août 1983, p. 3786.
Communauté		Région	G.O.Q., 26 janvier 1985, p. 268.
régionale	G.O.Q., 19 octobre 1985, p. 5238.	Région	
Communauté		administrative	G.O.Q., 26 janvier 1985, p. 268.
urbaine	G.O.Q., 19 octobre 1985, p. 5238.	Refuge faunique	G.O.Q., 19 octobre 1985, p. 5237.
Coteau	G.O.Q., 26 novembre 1983, p. 5416.	Réserve	
Cratère		écologique	G.O.Q., 19 octobre 1985, p. 5237.
météorique	G.O.Q., 1 ^{er} octobre 1983, p. 4493.	Réserve faunique	G.O.Q., 19 octobre 1985, p. 5237.
Crête	G.O.Q., 19 mars 1983, p. 1267.	Réserve indienne	G.O.Q., 11 janvier 1986, p. 147.
Débarcadère	G.O.Q., 26 janvier 1985, p. 268.	Réserve militaire	G.O.Q., 26 janvier 1985, p. 268.
Défilé	G.O.Q., 19 mars 1983, p. 1267.	Secteur	G.O.Q., 19 octobre 1985, p. 5238.
Dépôt forestier	G.O.Q., 25 août 1984, p. 3959.	Seigneurie	G.O.Q., 11 janvier 1986, p. 146.
Diocèse	G.O.Q., 19 octobre 1985, p. 5237.	Sentier de	
District judiciaire	G.O.Q., 26 janvier 1985, p. 268.	migration	G.O.Q., 9 mars 1985, p. 1137.
Division de		Site historique	G.O.Q., 11 janvier 1986, p. 146.
recensement	G.O.Q., 26 janvier 1985, p. 268.	Station de	
Ensemble		recherche	G.O.Q., 19 octobre 1985, p. 5237.
résidentiel	G.O.Q., 25 août 1984, p. 3959.	Station de ski	G.O.Q., 25 août 1984, p. 3959.
Étang	G.O.Q., 21 janvier 1984, p. 247.	Station forestière	G.O.Q., 25 août 1984, p. 3959.
Falaise	G.O.Q., 12 février 1983, p. 697.	Station	
Fief	G.O.Q., 11 janvier 1986, p. 146.	météorologique	G.O.Q., 26 janvier 1985, p. 268.
Fleuve côtier	G.O.Q., 19 mars 1983, p. 1267.	Station militaire	G.O.Q., 26 janvier 1985, p. 268.
Fondrière	G.O.Q., 25 août 1984, p. 3958.	Station radar	G.O.Q., 25 août 1984, p. 3959.
Forêt	G.O.Q., 25 août 1984, p. 3958.	Terrain de	
Forêt domaniale	G.O.Q., 26 janvier 1985, p. 268.	camping	G.O.Q., 25 août 1984, p. 3959.
Forêt		Terrasse	G.O.Q., 19 mars 1983, p. 1267.
expérimentale	G.O.Q., 25 août 1984, p. 3959.	Territoire	G.O.Q., 19 octobre 1985, p. 5238.
Fort	G.O.Q., 25 août 1984, p. 3959.	Tourbière	G.O.Q., 25 août 1984, p. 3958.
Grotte	G.O.Q., 1 ^{er} octobre 1983, p. 4493.	Versant	G.O.Q., 1 ^{er} octobre 1983, p. 4493.
Hameau	G.O.Q., 19 octobre 1985, p. 5238.	Village	G.O.Q., 19 octobre 1985, p. 5238.
Kettle	G.O.Q., 25 août 1984, p. 3958.	Village forestier	G.O.Q., 25 août 1984, p. 3959.
Lac salé	G.O.Q., 21 janvier 1984, p. 247.	Ville	G.O.Q., 19 octobre 1985, p. 5238.
Langue de terre	G.O.Q., 12 février 1983, p. 697.	Zone	G.O.Q., 19 octobre 1985, p. 5238.
Lieu-dit	G.O.Q., 19 octobre 1985, p. 5237.	Zone	
Marais	G.O.Q., 25 août 1984, p. 3958.	d'aménagement	
Mare	G.O.Q., 21 janvier 1984, p. 247.	et de	
Marécage	G.O.Q., 25 août 1984, p. 3958.	conservation	G.O.Q., 19 octobre 1985, p. 5237.
Massif	G.O.Q., 19 mars 1983, p. 1267.	Zone	
Mont	G.O.Q., 26 novembre 1983, p. 5416.	d'exploitation	
Montagne	G.O.Q., 26 novembre 1983, p. 5416.	contrôlée	G.O.Q., 26 janvier 1985, p. 268.
Municipalité	G.O.Q., 11 janvier 1986, p. 146.		

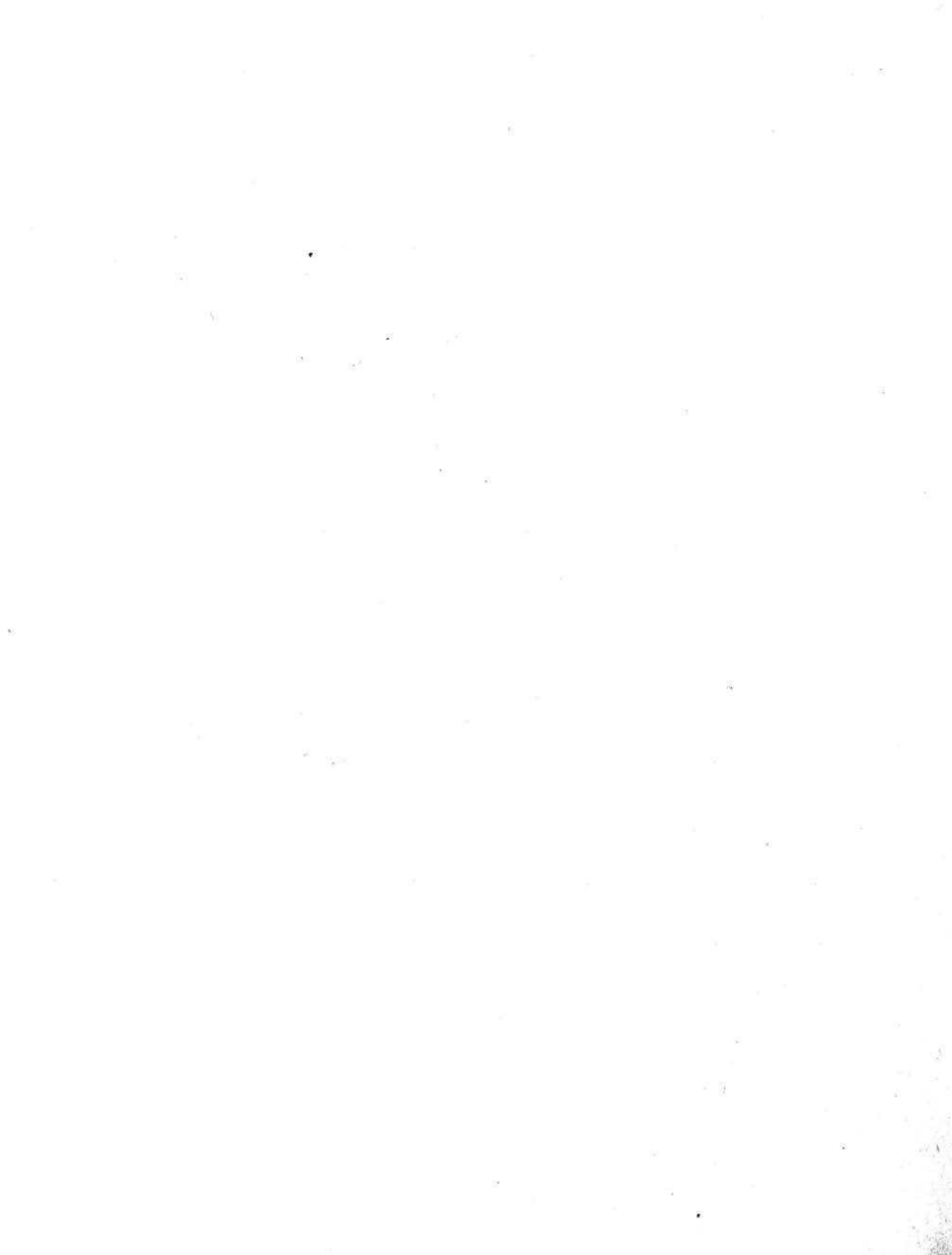



Port de retour garanti
Gazette officielle du Québec
1279, boulevard Charest ouest
Québec
G1N 4K7

ISSN 0703-5756

