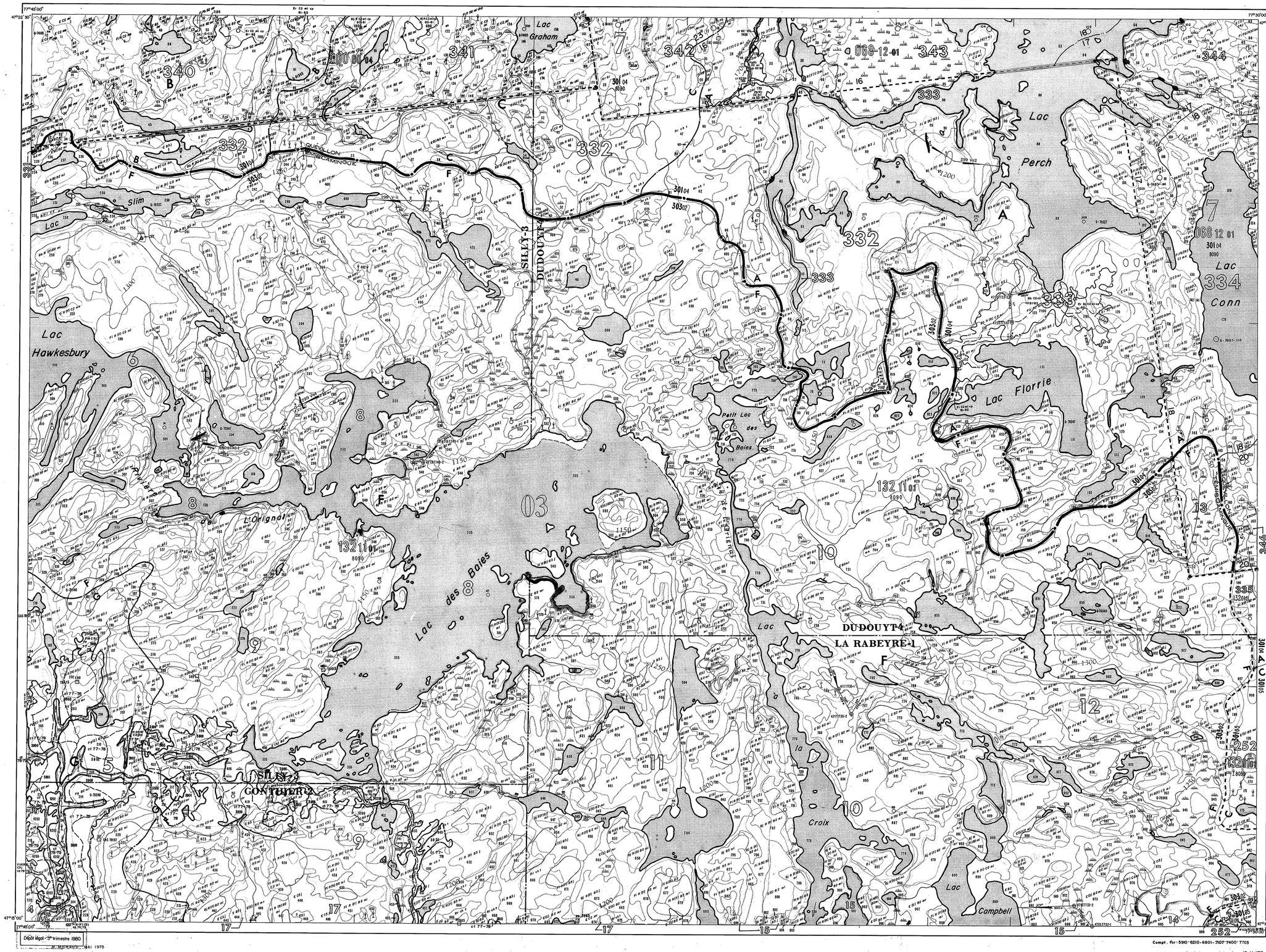


Dépôt légal - 3e trimestre 1980
Bibliothèque nationale du Québec

J.C. BERTHIAUME MAI 1975

Compt. For: 5910-6210-6801-7107-7400-7705

Divisions territoriales en date du : 15/1/72
30/6/74

QUÉBEC

# GOUVERNEMENT DU QUÉBEC
## MINISTÈRE DES TERRES ET FORÊTS
## DIRECTION GÉNÉRALE DES BOIS ET FORÊTS
## SERVICE DE L'INVENTAIRE FORESTIER

# LAC CAWASACHOUANE

## CARTE FORESTIÈRE

ÉCHELLE = 1/20,000

Chaînes 0 20 40 60 80 100 120 140 160 Chaînes
milles 0 1 2 milles

V

Carte de fond fournie par le service de l'inventaire forestier du ministère des Terres et Forêts du Québec et provenant d'un agrandissement du 1:50,000 du ministère de l'Énergie, des Mines et des Ressources, Ottawa.

Photographies : Échelle = 1:20,000
ANNÉE
1970

Repère horizontal
Bâtiments, Édifices
Route nationale
Route secondaire
Portage, percée ou sentier
Voie ferrée
Ligne de faîte — bassin primaire
Ligne de faîte — bassin secondaire
Ligne de tenure
Ligne de division de recensement
Limite de municipalité
Ligne de canton

### TERRAIN FORESTIER PRODUCTIF

#### COUVERTS

Résineux R
Mélangé M
Feuillu F

#### PRINCIPAUX GROUPEMENTS D'ESSENCES

Résineux R
Sapinière S
Pessière E
Pinède à pin blanc ou rouge Pb
Pinède à pin gris Pg
Cédrière C
Prucheraie P
Mélèzin Me
Feuillus d'essences intolérantes avec résineux Fi R
Bétulaie à bouleaux blancs avec résineux Bb R
Tremblaie avec résineux Tr R
Feuillus d'essences intolérantes avec pin gris Fi Pg
Feuillus d'essences intolérantes avec pin blanc Fi Pb
Bétulaie à bouleaux jaunes et résineux Bj R
Mélangé M
Mélangé sur stations sèches Ms
Mélangé sur stations humides Mh
Feuillus d'essences intolérantes Fi
Bétulaie à bouleaux blancs Bb
Tremblaie Tr
Bétulaie à bouleaux gris Bg
Bétulaie à bouleaux jaunes Bj
Érablière Er
Érablière avec feuillus d'essences intolérantes Er Fi
Érablière avec feuillus d'essences tolérantes Er Ft
Feuillus F
Feuillus sur stations sèches Fs
Feuillus sur stations humides Fh

### STADE DE DÉVELOPPEMENT

En régénération r
Jeune j
Mûr régulier mr
Mûr étagé me
Mûr irrégulier mi

### ORIGINE

Friche fr
Feu br
Coupe totale ct
Chablis total ch t
Épidémie sévère es
Plantation p

### PERTURBATION

Coupe partielle cp
Chablis partiel ch p
Épidémie légère ou moyenne el
Brûlis partiel br p

### ACCESSIBILITÉ

Inaccessible In

### TERRAIN FORESTIER IMPRODUCTIF

Dénudé et semi-dénudé sec
Dénudé et semi-dénudé humide
Autoroute

### TERRAIN NON FORESTIER

Rivière
Ligne de transmission
Agricole A

### HAUTEUR

| DENSITÉ | TRÈS HAUT 70pi. | HAUT 50pi. | MOYEN 30pi. | COURT 10pi. |
|---|---|---|---|---|
| DENSE 60% | A 1 | A 2 | A 3 | A 4 |
| NORMALE 40% | B 1 | B 2 | B 3 | B 4 |
| MOYENNE 40% | C 1 | C 2 | C 3 | C 4 |
| CLAIRE 25% | D 1 | D 2 | D 3 | D 4 |

SUPERFICIE
64 915 .....oc
101 430 ...m²
26 270,2 ....ha

Compagnie Internationale de Papier du Canada

CARTOGRAPHIÉ PAR Marcel Pouard ing. for.
SONDAGE : Michel Ouellet ing. for.

CARTOGRAPHIÉ PAR : _____ ing. for.
SONDAGE : _____ ing. for.

ANNÉE DE PUBLICATION
**1972**
ANNÉE DE RÉVISION - AVRIL 1984

| | | | |
|---|---|---|---|
| 31-M-9 S.E. | 31-N-12 S.O. | S.E. | 31-N-11 S.O. |
| | N.E. | N.O. | N.E. | N.O. |
| 31-M-8 S.E. | 31-N-5 S.O. | | 31-N-6 S.O. |
| | N.E. | N.O. | N.E. | N.O. |
| 31-M-1 | 31-N-4 | | 31-N-3 |

**NOTE: CARTOGRAPHIE PROVISOIRE**
La localisation des lignes d'arpentage sur cette carte n'a aucune valeur officielle.

**31 N/5 S.E.**

DÉCLINAISON MAGNÉTIQUE : 12°