

Immobilier



Automobile

Voir les rubriques 100 et suivantes des annonces classées

CONSULTEZ NOS ANNONCES CLASSÉES DANS CE CAHIER

www.cyberpresse.ca

ROCK FOREST

Superbe cottage 26' x 28', 3 chambres, sous-sol aménagé, bois franc au salon. Beau terrain paysager avec piscine, remise, cour asphaltée. Secteur familial.

CHANTAL FRANCIS
Agent immobilier affilié
563-3000 564-6639

La Capitale
COURTIER IMMOBILIER AGRÉ

3200, RUE RICHARD, FACE AU PARC ANDRÉ VIGER

Le **BOURG** des OLIVIERS

Renseignements : 566-6778 ou 574-7785
3005, rue Richard, app. 103
logements.richard@videotron.ca

Immeuble de prestige
3 1/2 - 4 1/2 - 5 1/2 pièces
Disponible septembre 2004

Accessoirs :
Garage intérieur chauffé
Vue sur mont Orford
Salle d'exercices
Protection incendie
Camarade de surveillance
Châta à déchets
Balcon 8 x 10
Syst. échangeur d'air

AMÉNAGEZ-LA À VOTRE GOÛT!

159 900 \$

3775 de La Vérendrye. Cottage dans le nord, rue sans issue, dans un quartier de choix. Prenez note que le 2e étage n'est pas aménagé; aucune division ni salle de bains. Prix établi en fonction des aménagements à effectuer.

Info: 24/7 888-415-7275 #5013
Équipe Bérubé-Toutant Royal LePage Évolution
www.berubetoutant.com
819-820-8363

ROYAL LEPAGE
ÉVOLUTION
COURTIER IMMOBILIER AGRÉ

2465 Galt ouest

8000 pi² inclus : loft luxueux, plafonds hauts, planchers en érable, vue sur la ville, 2 logements 4 1/2. Rez-de-chaussée : loft pour bureau ou résidence. Disponibles : 2 locaux avec grande vitrine, idéal pour entreprise ou bureau pour professionnel. Possibilité d'achat... *Faites une offre!*

Téléphonez au (819) 563-8728, propriétaire

SUPERBE

CONDO **NORD**

Superbe condo au 1er plancher, 2 chambres, sous-sol aménagé, 2 balcons, 2 salles de bains, 2 porte-patios. Prix : 119 900 \$. Voir photos de l'intérieur à www.jgregoire.ca

JACQUES GRÉGOIRE
565-7575
www.jgregoire.ca

SERVICES IMMOBILIERS
JACQUES GRÉGOIRE
COURTIER IMMOBILIER AGRÉ

Sam. et dim., 4-5 septembre, de 11 h à 16 h
au 6190, ch. Dunant, Canton de Hatley

À 200 pieds du chemin public, 4 acres boisés, ruisseau, 11 pièces spacieuses, planchers chauffants (1040\$/an) impeccable, planchers, marches et boiserie en frêne, armoires en cerisier, const. 1997, libre rapidement. Accès direct aux activités récréatives: ski alpin, golf, sentiers pédestres, vélo de montagne, piste cyclable, ski de fond, rivière et lac Massawippi. À 10 min. des deux universités estriennes. Terrain intime. Vivez la nature à tous les jours.

Faites une belle découverte!
Prix: 264 000 \$ clés en main

(819) 564-6984 www.duproprio.com (17407)

ST-ÉLIE D'ORFORD

JUMELÉ
112 500 \$

Cette nouvelle propriété est située dans un secteur recherché, à proximité de tous les services. Elle vous offre 2 chambres avec un intérieur très fonctionnel et chaleureux. Beaucoup d'extras à ce prix. Une visite vous convaincra au 1064, rue Zetes à St-Élie d'Orford.

STÉPHANE BERNARD
572-8000

Remax-quebec.com
COURTIER IMMOBILIER AGRÉ

5,8 ACRES

#699. Canton de Hatley, terrain privé, arbres matures, 7 belles pièces, décor chaleureux, plan unique, 3 chambres et 2 salles de bains. Site enchanteur!

JACINTHE DUBÉ
564-5000
www.jacinthe-dube.com

ROYAL LEPAGE
JACINTHE DUBÉ
COURTIER IMMOBILIER AGRÉ

CAMPAGNE

1.5 acres

À 7 minutes de l'université et autoroute, bung. (24' x 56'), garage, 5 c. c., 2 s. de b. Terrain privé, arbres matures, vue magnifique. Prix : 149 000\$.

ANDRÉE TOULOUSE
Agent immobilier affilié Groupe Sutton de l'Estrie
(819) 823-7474

Sutton
COURTIER IMMOBILIER AGRÉ

★ VENTE RAPIDE ★

EST, attrayant bung. élevé, 4 ch. à c., intérieur dégagé, fonctionnel, pces claires, garage détaché. Près écoles, parc, arrêt d'autobus : 114 900 \$.

ROBERTE BERTHIAUME
569-0500

MAGNUM
IMMOBILIER
COURTIER IMMOBILIER AGRÉ

LUXUEUX DOMAINE

DOMAINE LE MONARQUE
Condos à vendre 4 1/2 - 5 1/2 luxueux. Accès privé au domaine clôturé.

Info : 570-7787
Pierre Paquette
www.lemonarque.ca

Le Monarque

Maison ouverte
Dimanche, le 5 septembre 2004, de 14 h à 16 h

3105, rue des Topazes, Fleurimont
Veste cottage offrant tout l'espace désiré, 3 chambres, 2 salles de bains, bois franc, armoires en chêne, plafond cathédrale, bain à remous, foyer ou salon. Entrée indépendante. Terrain privé bordé de haies. Venez découvrir l'intérieur!

CAROLINE NADEAU ET GHISLAIN CLOUTIER
ÉQUIPE NADEAU-CLOUTIER (819) 821-0000

RE/MAX
D'Abord C.N.
COURTIER IMMOBILIER AGRÉ

NORD

Belle propriété dans une rue sans issue, 4 chambres au 2e étage, foyer au salon et salle à manger distincte, salle familiale au sous-sol, bois franc. Terrain 100' x 72', piscine creusée. SIA 049308

LISE DESMARIS (819) 563-3000
Agent immobilier agréé La Capitale Estrie Coop L.D.
www.lisedesmaris.com

La Capitale
COURTIER IMMOBILIER AGRÉ

À 5 MIN. DU CHUS

CAMPAGNE

Résidence de prestige sur terrain 38 478 pi² avec aménagement paysager superbe. Très grande cuisine avec beaucoup de rangements, 5 chambres. Garage double, petit étang et bâtiment pour petits animaux. Faites vite!

STEVE LEMAY
Agent immobilier affilié
573-2881

ROYAL LEPAGE
SÉLECTION
COURTIER IMMOBILIER AGRÉ

AUBAINE!

Revisant cottage 2 étages, 3 ch. à l'étage, 3 s. bains, s.-sol refait à neuf. Cette propriété séduira par ses grandes pièces, son ensoleillement et son terrain intime de 11 000 pi² ca. walk-in, bain à remous, asp. central, «boy windows».

Vendeur motivé. Faites une offre!

HÉLÈNE DION
Agent immobilier affilié Groupe Sutton de l'Estrie
823-7474

Sutton
COURTIER IMMOBILIER AGRÉ

QUADRUPLEX • MAGOG

Construction récente, 4 logements tous loués, (non chauffés, non éclairés), revenu annuel de 27 600 \$. Les logements sont des 4 1/2 d'environ 1050 pi² chacun. Idéal pour un premier achat, le proprio peut s'y loger pour moins de 500 \$ par mois. À qui la chance?

JEAN CÔTÉ
Agent immobilier affilié
(819) 345-4486

L'Équipe
Daniel Lefebvre
COURTIER IMMOBILIER AGRÉ

VENTE RAPIDE

Nouveau Johnville. Belle maison avec plafond cathédrale dans plusieurs pièces, très grande cuisine avec beaucoup de rangements, 5 chambres. Garage double, petit étang et bâtiment pour petits animaux. Faites vite!

NICOLE BROUILLETTE
822-2222
Re/Max D'Abord Inc. Ctr. imm. agréé

Remax-quebec.com

NORD

#143 Magnifique propriété secteur Hélène Boulié. Bois franc partout, 3 chambres à l'étage, salle familiale au rez-de-chaussée, dinette, foyer. Terrain clôturé, piscine creusée 16' x 32', arbres matures.

Faites vite. SIA 049315

LISE DESMARIS (819) 563-3000
Agent immobilier agréé La Capitale Estrie Coop L.D.
www.lisedesmaris.com

La Capitale
COURTIER IMMOBILIER AGRÉ

PROJET de maison en tête?

Nous sommes **là!**



Construction et rénovation J.M. Langlois inc.

QUALITÉ HABITATION
La Nouvelle Maison

Nous pouvons vous bâtir sur vos terrains ou sur votre terrain.

Bureau de vente : 1093, rue Des Tourterelles, St-Élie. Ouvert de 13 h à 16 h, du lundi au dimanche et le soir.

Pour inf. 829-9763 - Cell. 620-7580

CONDO
Secteur Carrefour de l'Estrie
rue Thérèse-Casgrain via rue des Chênes

Aucune marche au rez-de-chaussée

Horaire: Lundi au samedi 9 h à 16 h

Les Constructions **Jacques Vallée 2000 inc.** 821-0109

Phase I Nouveau projet

Secteur tranquille

4 1/2 et 5 1/2 à partir de **89 900\$ + tx**

Céramique
Garage intérieur
Plancher flottant
Isolation et insonorisation supérieures

Rue des Quatre-Saisons

Habitable en novembre

Info ou visite : (819) 571-1602

Près de tous les services

Visite notre site internet : www.logimagindustries.com

Portes ouvertes

CARRÉ MI-VALLON

Dimanche de 14 h à 16 h
Condo modèle phase 2, 12 unités disponibles
Réservez maintenant!

- Condominiums luxueux à vendre
- 4 1/2 ou 5 1/2 sur 1 330 pi²
- Environnement et qualité supérieures
- Un concept raffiné, créatif et spacieux
- **Plan incomparable**
- Bois franc, céramique, foyer, remise, cuisine européenne
- Et beaucoup plus!

RUE MORAND, VIA MI-VALLON (RF)

Promoteur : Gilles Poulin 563-5039

UN ENTREPRENEUR DE CONFIANCE!

Mailby constructeur
SARANTIS
SAINT-ÉLIE
NIVEL
APCHA

Premier constructeur régional APCHA

LACHANCE
CONSTRUCTION RÉSIDENTIELLE

Nous pouvons vous construire partout en région - Projets clé en main ou sur votre terrain -

www.lachance.qc.ca

ROCK FOREST (Carré Gaspé)
Bureau de vente et maison modèle situés au 4866, rue Goncourt, Rock Forest (via rue Gibraltar, face au Wal-Mart)

Heures d'ouverture :
Lundi au vendredi, de 8 h 30 à 12 h 00 et 13 h 00 à 16 h 30
Samedi et dimanche de 13 h à 16 h 30

820-1545

SAINT-ÉLIE-D'ORFORD (Ma Villa II)
Via Route 220 et chemin Dion.
Maison unifamiliale ou jumelée, 1 ou 2 étages.

820-1545

SAINT-ÉLIE-D'ORFORD (Nouveau Faubourg)
Unique en Estrie. Projets résidentiels réservés aux gens de 50 ans et plus.
Bureau de vente situé au 656, rue Saint-André (via rue Saint-Jacques).

Heures d'ouverture :
tous les jours, de 13 h 00 à 16 h 30.

566-6744

FLEURIMONT (les Côteaux du sanctuaire)
Deux secteurs:
1. Secteur Lajeunesse, maison jumelée et unifamiliale. Vue superbe, secteur jeune. 3 maisons modèles prêtes à être habitées.
Bureau de vente et maison modèle situés au 670, rue Lajeunesse
Heures d'ouverture : Samedi et dimanche de 13 h à 16 h 30

2. Secteur domaine champêtre. Grand terrain boisé avec service d'aqueduc.
Via le Boul. St-François et chemin de Beauvoir

820-1545

WATERLOO (Chambourg sur le lac)
(450) 539-4215

www.lachance.qc.ca No. de licence R.B.Q. 8109-7651-08

CARRÉ MI-VALLON

Maison jumelée à partir de 122 995 \$ + taxes, travaux permanents inclus. Secteur de choix.

Pour information : **829-2955, 829-2084**

LE PLUS VASTE CHOIX DE BOIS EXOTIQUE AU QUÉBEC

PLANCHERS DÉPÔT

BOIS EXOTIQUE
À PARTIR DE **3.99\$** pi.ca.²

BOIS LOCAUX
À PARTIR DE **0.99\$** pi.ca.²

2624, KING OUEST SHERBROOKE
TEL. : 819-829-1411

MAISON OUVERTES Samedi et dimanche, 2004 de 13 h à 16 h

Condos de 1325 pi², aires ouvertes, INSONORISATION et ISOLATION ULTRA SUPÉRIEURE, ASCENSEUR ET GARAGE, superbe balcon de 10' x 13'. Secteur de choix, paisible, à 2 minutes du Carrefour et de tous les services. MAGNIFIQUE SALLE DE BAINS, belles grandes pièces lumineuses, échangeur d'air. Condo à partir de 159 900 \$. Plus taxes applicables

Tout pour votre confort sans aucun tracas.

RICHARD LAVOIE, courtier 569-1120

Décor et meubles DECOR NW

RICHARD LAVOIE
LES IMMOBILIÈRES
SCIENTIFIQUE IMMOBILITÉ AGÉE

TERRAINS

5 terrains résidentiels à vendre Un seul prix.

nouveau

Chemin Laliberté Sud

Prêt à construire Arrêt d'autobus à 200 pieds. Rue résidentielle de 30 pieds de largeur. Tous les services inclus. Travaux permanents: aqueduc égout sanitaire, pluvial

Entrée d'eau. Rue sans issue.

Pour information :
(819) **569-7149**
(819) **347-5554**

PLACE DU PARC

SHERBROOKE
Arrondissement #1 (Brompton)

TERRAINS À VENDRE
60x100 65x100 70x100 75x100 80x100
Aussi, terrains pour jumelés 80 x 100 et terrains pour 4 logements

Nouvelle rue ouverte
depuis fin mai
Avec terrains irréguliers jusqu'à 15, 000 pi. ca.

Inf., Paul Proulx Cell. : (819) 432-0934
Contracteur de votre choix
Contracteurs disponibles sur place.

TmV

TERRASSES MI-VALLON ROCK FOREST
(Par Mi-Vallon, puis à gauche sur Monét)

Vaste choix de terrains

NOUVELLES RUES MATISSE & MILLET

RAYMOND ELIAS
(819) 564-7088

Rock Forest Terrains

PRÈS DU PARC CENTRAL

TRAVAUX PERMANENTS INCLUS.

Nouvelles rues pour cottage
- Nouvelles rues pour 3 à 4 logements
Aussi disponibles : 3 terrains pour bungalow

POSSIBILITÉ DE RÉSERVER
Louise Chrétien (819) **846-3779**

Le Bois des Chanterelles
terrains domiciliaires

Bureau des ventes
Rue Viau, secteur Rock Forest
Tél. : (819) 566-0782
(819) 842-3444
Cell. : (450) 531-0721

- Prêts à bâtir - De 9000 à 22 000 pi²
- Grandeur moyenne de 70 pi x 135 pi
- Aqueduc, égouts et pavage inclus
- Construction clé en main

Contracteurs disponibles

www.boisedeschanterelles.ca

Annonces classées

Pour placer une annonce classée
(819)564-2222

Sans frais
1 800 567-6955
 Du lundi au vendredi
 de 8h30 à 16h30



Le combo
Placez une annonce classée

3 jours dans La Tribune +
 1 publication dans La Nouvelle

et obtenez **22% de rabais***

* certaines conditions s'appliquent

PLUS DE 115 000 LECTEURS PAR JOUR !

La Tribune et La Nouvelle 1950, rue Roy, Sherbrooke (Québec) J1K 2X8

IMMOBILIER		Autos à vendre 104		 Animaux 162		Fruits et légumes 221		redaction, traduction 302	
ACHAT, VENTE, ECHANGE		Vehicules 5000 \$ et moins 106		Meubles et électroménagers 164		Terre de jardinage et pelouse 222		Cours privés, formation 304	
Propriétés - bungalows 2		Vehicules à louer 108		Entreposage de meubles 166		Ventes de garage art. de Brompton 224		Esthétique, coiffure 306	
Maisons ouvertes 4		Vehicules antiques et de collection 110		Ordinateurs 168		Ventes de garage art. de Fleurimont 226		Gardiennes, gardiennage 308	
Propriétés à revenus 6		Vehicules lourds 112		Photographie 169		(Est, Fleurimont) 226		Travaux domestiques 310	
Condominiums à vendre 8		Entreposage de véhicules 114		Électronique 170		Ventes de garage art. de Lennoxville 228		Déneigement 312	
Maisons de campagne 10		VEHICULES RÉCRÉATIFS		Machines à coudre 172		Ventes de garage art. du Mont-Bellevue 230		Réparation d'appareils 314	
Maisons mobiles 12		Motorisés 120		Vêtements, friperies 174		(Centre-ville, ouest, Ascot) 230		Déménagement, transport 316	
Bord de l'eau 14		Roulottes tentés-roulottes 122		Articles de bébé 176		Ventes de garage arrondissement 232		Paysagistes 318	
Chalets à vendre 16		Bateaux, sports nautiques 124		Instruments de musique 178		Rock Forest, St-Élie, Deauville 232		Services divers 320	
Propriétés désirées ou à échanger 18		Motoneiges 126		Articles de sports 180		Ventes de garage arr. de Jacques-Cartier 236		FINANCES	
Terres, terrains 20		Tout-terrains 128		Bicyclettes 182		(Nord) 236		Hypothèques 330	
Fermes 22		Motos, scooters 130		Piscines et spa 184		Ventes de garage hors-Sherbrooke 238		Argent à prêter 332	
Érablières et suceries 24		Remorques 132		Camping 186		Marchés aux puces 240		Argent demandé 334	
Commerces à vendre 26		LOISIRS		Chasse et pêche 188		Perdu, trouvé 242		Occasion d'affaires 336	
Bâtisses industrielles 28		Activités, loisirs 140		Artisanat 190		Divers à vendre 244		Comptabilité, impôts 338	
Commerces à louer 30		Musiciens, groupes 142		Oeuvres d'arts, antiquités 192		Demande à acheter ou échanger 246		Services financiers 340	
Bâtisses commerciales 30		Voyages, covoiturage 144		Collectionneurs 194		SERVICES PERSONNELS		SOINS DE SANTÉ	
Propriétés hors-Sherbrooke 32		EMPLOIS		Équipements à neige 196		Rencontres, amitiés 260		Appareils orthopédiques 348	
Villégiature hors-Québec 34		Personnel demandé 150		Bois et équipement de chauffage 198		Astrotologie 262		Santé 350	
Immobilier		Travail demandé 152		Tracteurs 210		Escortes 264		Soins thérapeutiques, massothérapie 352	
LOCATION		MARCHANDISES		Équipements de ferme 212		Massages 266		Soins à domicile 354	
Appartements arr. de Brompton 40		Articles de moins de 60 \$ 160		Équipements de restaurant 214		SERVICES DIVERS		Croissance personnelle 356	
Appartements arr. de Fleurimont 42		VEHICULES AUTOMOBILES		Équipements de bureau 216		Préparation de curriculum vitae 300			
Appartements arr. de Lennoxville 44		Camions, 4x4, fourgonnettes 100		Équipements d'érablières 217		Traitement de textes 300			
		Pièces d'autos et camions 102		Machinerie et outillage 218					
				Matériaux de construction, rénovation 220					

PROJET de maison en tête?



Projet unique à Sherbrooke pour retraités et préretraités



Luxeux condos offerts en 4 1/2 et 5 1/2

- Un foyer au gaz;
- Un système d'à l'arme;
- Un intercom visuel relié à l'entrée du domaine;
- Des planchers chauffants (rez-de-chaussée);
- Des fixtures et luminaires de qualité supérieure;
- Des comptoirs en granite;
- Une remise 5' x 10';
- De vastes abris d'autos (rez-de-chaussée) ou balcons (étage).

Un Club House pratique

- Une piscine creusée au pourtour aménagé;
- Une fontaine;
- Un foyer central à quatre faces;
- Un salon avec divans en cuir;
- Deux spas à huit places;
- Un sauna;
- Des toilettes;
- Un espace de conditionnement physique;
- Une cuisine complète incluant poêle, réfrigérateur et four micro-onde;
- Un bar, des tables et des chaises;
- Un système de son et une télévision.

Venez nous voir!

Heures de visites libres:
 Du lundi au vendredi 10 h à 17 h
 Samedi 10 h à 16 h
 Dimanche 12 h à 16 h
 Pour visites sur rendez-vous: (819) 563-1431

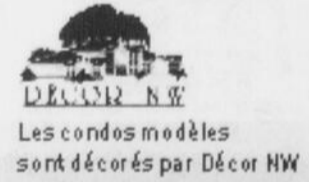

En collaboration avec:



Domaine Le Monarque, 677, 12^e av. Nord, Sherbrooke

Offres immobilières de la semaine



STRAGEN
Courtier immobilier agréé
829-2121
www.century21stragen.com
mttreault@century21stragen.com



Obtenez de nombreux en inscrivant votre propriété chez nous!
110 000 agents dans le monde
6 300 bureaux

METTEZ LA PUISSANCE À VOTRE SERVICE.

FLEURIMONT

VISITE LIBRE
Dimanche, le 5 septembre de 14 h à 16 h

1500, rue Couturier

Bungalow à paliers rénové, aires ouvertes, bois franc, terrain privé.

LINDA JEANSON
822-2222 ou 347-5255

EST



Une rareté! 8 logements tous loués. Plusieurs logements ont fait l'objet de rénovations. (Locataires de longue date). Vraiment impeccable. SIA 048799

STEVE LEMAY
Agent immobilier affilié
573-2881

ROYAL LEPAGE
SÉLECTION

COOKSHIRE

156 500 \$



Tranquillité et calme assurés. Belle canadienne sur terrain de 53 730 pi². Planchers du 2e et escaliers en cerisier, 7 chambres. Coup de cœur assuré. SIA 049286

STEVE LEMAY
Agent immobilier affilié
573-2881

ROYAL LEPAGE
SÉLECTION

EST



Résidence de prestige avec une vue superbe. Terrain magnifique. Planchers bois franc et céramique. SPA inclus, 2 garages. Vraiment très chaleureux. SIA 049258

STEVE LEMAY
Agent immobilier affilié
573-2881

ROYAL LEPAGE
SÉLECTION

NORD

VISITE LIBRE
Le dimanche 5 septembre 2004, de 14 h à 16 h



Au 2764, rue Georges Cusson à Sherbrooke (par rue Méry) Maison de ville en formule condo sur 2 étages, 2 ou 3 chambres avec ou sans sous-sol, bois franc au rez-de-chaussée, belle fenestration, finition de qualité, secteur de choix! À partir de 119 900 \$.

DANIEL LAMBERT
Agent immobilier agréé
565-3000 poste 20

ROYAL LEPAGE
SÉLECTION

SHERBROOKE-EST



Secteur de choix (Marie-Reine), superbe 4 log. tout neuf. Revenu : 38 400 \$. Chauffé par locataire. Très luxueux : planchers chauffants, système d'alarme, etc. Idéal pour propriétaire occupant.

DONALD GAUDREAU
Agent immobilier agréé
565-3000 bureau 35

ROYAL LEPAGE
SÉLECTION

OUEST

715 000 \$



Bloc de 21 logements de construction 1982. Toiture et pavage refaits en 2003. Très bon investissement. SIA 049286

STEVE LEMAY
Agent immobilier affilié
573-2881

ROYAL LEPAGE
SÉLECTION

ST-ÉLIE



981, rue Des Jacinthes

Vente par propriétaire. Cottage 1992, 3 ch. à c., 2 s. de b., bois franc et céramique. Secteur recherché. Grand terrain.

562-5553

2 PROPRIÉTÉS BUNGALOWS

À LA CAMPAGNE
1 acre 2/3 bois, paisible, maison de campagne 5 min des centres d'achats 139 000 \$ ROSAIRE, COUTUR, cit. imm. agréé 819-868-4400.

2 PROPRIÉTÉS BUNGALOWS

À LA CAMPAGNE
1 acre 2/3 bois, paisible, maison de campagne 5 min des centres d'achats 139 000 \$ ROSAIRE, COUTUR, cit. imm. agréé 819-868-4400.

2 PROPRIÉTÉS BUNGALOWS

À LA CAMPAGNE
1 acre 2/3 bois, paisible, maison de campagne 5 min des centres d'achats 139 000 \$ ROSAIRE, COUTUR, cit. imm. agréé 819-868-4400.

2 PROPRIÉTÉS BUNGALOWS

À LA CAMPAGNE
1 acre 2/3 bois, paisible, maison de campagne 5 min des centres d'achats 139 000 \$ ROSAIRE, COUTUR, cit. imm. agréé 819-868-4400.

2 PROPRIÉTÉS BUNGALOWS

À LA CAMPAGNE
1 acre 2/3 bois, paisible, maison de campagne 5 min des centres d'achats 139 000 \$ ROSAIRE, COUTUR, cit. imm. agréé 819-868-4400.

2 PROPRIÉTÉS BUNGALOWS

À LA CAMPAGNE
1 acre 2/3 bois, paisible, maison de campagne 5 min des centres d'achats 139 000 \$ ROSAIRE, COUTUR, cit. imm. agréé 819-868-4400.

2 PROPRIÉTÉS BUNGALOWS

À LA CAMPAGNE
1 acre 2/3 bois, paisible, maison de campagne 5 min des centres d'achats 139 000 \$ ROSAIRE, COUTUR, cit. imm. agréé 819-868-4400.

2 PROPRIÉTÉS BUNGALOWS

À LA CAMPAGNE
1 acre 2/3 bois, paisible, maison de campagne 5 min des centres d'achats 139 000 \$ ROSAIRE, COUTUR, cit. imm. agréé 819-868-4400.

2 PROPRIÉTÉS BUNGALOWS

À LA CAMPAGNE
1 acre 2/3 bois, paisible, maison de campagne 5 min des centres d'achats 139 000 \$ ROSAIRE, COUTUR, cit. imm. agréé 819-868-4400.

2 PROPRIÉTÉS BUNGALOWS

À LA CAMPAGNE
1 acre 2/3 bois, paisible, maison de campagne 5 min des centres d'achats 139 000 \$ ROSAIRE, COUTUR, cit. imm. agréé 819-868-4400.

2 PROPRIÉTÉS BUNGALOWS

À LA CAMPAGNE
1 acre 2/3 bois, paisible, maison de campagne 5 min des centres d'achats 139 000 \$ ROSAIRE, COUTUR, cit. imm. agréé 819-868-4400.

2 PROPRIÉTÉS BUNGALOWS

À LA CAMPAGNE
1 acre 2/3 bois, paisible, maison de campagne 5 min des centres d'achats 139 000 \$ ROSAIRE, COUTUR, cit. imm. agréé 819-868-4400.

2 PROPRIÉTÉS BUNGALOWS

À LA CAMPAGNE
1 acre 2/3 bois, paisible, maison de campagne 5 min des centres d'achats 139 000 \$ ROSAIRE, COUTUR, cit. imm. agréé 819-868-4400.

2 PROPRIÉTÉS BUNGALOWS

À LA CAMPAGNE
1 acre 2/3 bois, paisible, maison de campagne 5 min des centres d'achats 139 000 \$ ROSAIRE, COUTUR, cit. imm. agréé 819-868-4400.

2 PROPRIÉTÉS BUNGALOWS

À LA CAMPAGNE
1 acre 2/3 bois, paisible, maison de campagne 5 min des centres d'achats 139 000 \$ ROSAIRE, COUTUR, cit. imm. agréé 819-868-4400.

2 PROPRIÉTÉS BUNGALOWS

À LA CAMPAGNE
1 acre 2/3 bois, paisible, maison de campagne 5 min des centres d'achats 139 000 \$ ROSAIRE, COUTUR, cit. imm. agréé 819-868-4400.

2 PROPRIÉTÉS BUNGALOWS

À LA CAMPAGNE
1 acre 2/3 bois, paisible, maison de campagne 5 min des centres d'achats 139 000 \$ ROSAIRE, COUTUR, cit. imm. agréé 819-868-4400.

2 PROPRIÉTÉS BUNGALOWS

À LA CAMPAGNE
1 acre 2/3 bois, paisible, maison de campagne 5 min des centres d'achats 139 000 \$ ROSAIRE, COUTUR, cit. imm. agréé 819-868-4400.

2 PROPRIÉTÉS BUNGALOWS

À LA CAMPAGNE
1 acre 2/3 bois, paisible, maison de campagne 5 min des centres d'achats 139 000 \$ ROSAIRE, COUTUR, cit. imm. agréé 819-868-4400.

2 PROPRIÉTÉS BUNGALOWS

À LA CAMPAGNE
1 acre 2/3 bois, paisible, maison de campagne 5 min des centres d'achats 139 000 \$ ROSAIRE, COUTUR, cit. imm. agréé 819-868-4400.

2 PROPRIÉTÉS BUNGALOWS

À LA CAMPAGNE
1 acre 2/3 bois, paisible, maison de campagne 5 min des centres d'achats 139 000 \$ ROSAIRE, COUTUR, cit. imm. agréé 819-868-4400.

2 PROPRIÉTÉS BUNGALOWS

À LA CAMPAGNE
1 acre 2/3 bois, paisible, maison de campagne 5 min des centres d'achats 139 000 \$ ROSAIRE, COUTUR, cit. imm. agréé 819-868-4400.

2 PROPRIÉTÉS BUNGALOWS

À LA CAMPAGNE
1 acre 2/3 bois, paisible, maison de campagne 5 min des centres d'achats 139 000 \$ ROSAIRE, COUTUR, cit. imm. agréé 819-868-4400.

2 PROPRIÉTÉS BUNGALOWS

À LA CAMPAGNE
1 acre 2/3 bois, paisible, maison de campagne 5 min des centres d'achats 139 000 \$ ROSAIRE, COUTUR, cit. imm. agréé 819-868-4400.

2 PROPRIÉTÉS BUNGALOWS

À LA CAMPAGNE
1 acre 2/3 bois, paisible, maison de campagne 5 min des centres d'achats 139 000 \$ ROSAIRE, COUTUR, cit. imm. agréé 819-868-4400.

2 PROPRIÉTÉS BUNGALOWS

À LA CAMPAGNE
1 acre 2/3 bois, paisible, maison de campagne 5 min des centres d'achats 139 000 \$ ROSAIRE, COUTUR, cit. imm. agréé 819-868-4400.

2 PROPRIÉTÉS BUNGALOWS

À LA CAMPAGNE
1 acre 2/3 bois, paisible, maison de campagne 5 min des centres d'achats 139 000 \$ ROSAIRE, COUTUR, cit. imm. agréé 819-868-4400.

2 PROPRIÉTÉS BUNGALOWS

À LA CAMPAGNE
1 acre 2/3 bois, paisible, maison de campagne 5 min des centres d'achats 139 000 \$ ROSAIRE, COUTUR, cit. imm. agréé 819-868-4400.

2 PROPRIÉTÉS BUNGALOWS

À LA CAMPAGNE
1 acre 2/3 bois, paisible, maison de campagne 5 min des centres d'achats 139 000 \$ ROSAIRE, COUTUR, cit. imm. agréé 819-868-4400.

2 PROPRIÉTÉS BUNGALOWS

À LA CAMPAGNE
1 acre 2/3 bois, paisible, maison de campagne 5 min des centres d'achats 139 000 \$ ROSAIRE, COUTUR, cit. imm. agréé 819-868-4400.

2 PROPRIÉTÉS BUNGALOWS

À LA CAMPAGNE
1 acre 2/3 bois, paisible, maison de campagne 5 min des centres d'achats 139 000 \$ ROSAIRE, COUTUR, cit. imm. agréé 819-868-4400.

2 PROPRIÉTÉS BUNGALOWS

À LA CAMPAGNE
1 acre 2/3 bois, paisible, maison de campagne 5 min des centres d'achats 139 000 \$ ROSAIRE, COUTUR, cit. imm. agréé 819-868-4400.

2 PROPRIÉTÉS BUNGALOWS

À LA CAMPAGNE
1 acre 2/3 bois, paisible, maison de campagne 5 min des centres d'achats 139 000 \$ ROSAIRE, COUTUR, cit. imm. agréé 819-868-4400.

2 PROPRIÉTÉS BUNGALOWS

À LA CAMPAGNE
1 acre 2/3 bois, paisible, maison de campagne 5 min des centres d'achats 139 000 \$ ROSAIRE, COUTUR, cit. imm. agréé 819-868-4400.

2 PROPRIÉTÉS BUNGALOWS

À LA CAMPAGNE
1 acre 2/3 bois, paisible, maison de campagne 5 min des centres d'achats 139 000 \$ ROSAIRE, COUTUR, cit. imm. agréé 819-868-4400.

2 PROPRIÉTÉS BUNGALOWS

À LA CAMPAGNE
1 acre 2/3 bois, paisible, maison de campagne 5 min des centres d'achats 139 000 \$ ROSAIRE, COUTUR, cit. imm. agréé 819-868-4400.

2 PROPRIÉTÉS BUNGALOWS

À LA CAMPAGNE
1 acre 2/3 bois, paisible, maison de campagne 5 min des centres d'achats 139 000 \$ ROSAIRE, COUTUR, cit. imm. agréé 819-868-4400.

2 PROPRIÉTÉS BUNGALOWS

À LA CAMPAGNE
1 acre 2/3 bois, paisible, maison de campagne 5 min des centres d'achats 139 000 \$ ROSAIRE, COUTUR, cit. imm. agréé 819-868-4400.

2 PROPRIÉTÉS BUNGALOWS

À LA CAMPAGNE
1 acre 2/3 bois, paisible, maison de campagne 5 min des centres d'achats 139 000 \$ ROSAIRE, COUTUR, cit. imm. agréé 819-868-4400.

2 PROPRIÉTÉS BUNGALOWS

À LA CAMPAGNE
1 acre 2/3 bois, paisible, maison de campagne 5 min des centres d'achats 139 000 \$ ROSAIRE, COUTUR, cit. imm. agréé 819-868-4400.

2 PROPRIÉTÉS BUNGALOWS

À LA CAMPAGNE
1 acre 2/3 bois, paisible, maison de campagne 5 min des centres d'achats 139 000 \$ ROSAIRE, COUTUR, cit. imm. agréé 819-868-4400.

2 PROPRIÉTÉS BUNGALOWS

À LA CAMPAGNE
1 acre 2/3 bois, paisible, maison de campagne 5 min des centres d'achats 139 000 \$ ROSAIRE, COUTUR, cit. imm. agréé 819-868-4400.

2 PROPRIÉTÉS BUNGALOWS

À LA CAMPAGNE
1 acre 2/3 bois, paisible, maison de campagne 5 min des centres d'achats 139 000 \$ ROSAIRE, COUTUR, cit. imm. agréé 819-868-4400.

2 PROPRIÉTÉS BUNGALOWS

À LA CAMPAGNE
1 acre 2/3 bois, paisible, maison de campagne 5 min des centres d'achats 139 000 \$ ROSAIRE, COUTUR, cit. imm. agréé 819-868-4400.

2 PROPRIÉTÉS BUNGALOWS

À LA CAMPAGNE
1 acre 2/3 bois, paisible, maison de campagne 5 min des centres d'achats 139 000 \$ ROSAIRE, COUTUR, cit. imm. agréé 819-868-4400.

2 PROPRIÉTÉS BUNGALOWS

À LA CAMPAGNE
1 acre 2/3 bois, paisible, maison de campagne 5 min des centres d'achats 139 000 \$ ROSAIRE, COUTUR, cit. imm. agréé 819-868-4400.

2 PROPRIÉTÉS BUNGALOWS

À LA CAMPAGNE
1 acre 2/3 bois, paisible, maison de campagne 5 min des centres d'achats 139 000 \$ ROSAIRE, COUTUR, cit. imm. agréé 819-868-4400.

2 PROPRIÉTÉS BUNGALOWS

À LA CAMPAGNE
1 acre 2/3 bois, paisible, maison de campagne 5 min des centres d'achats 139 000 \$ ROSAIRE, COUTUR, cit. imm. agréé 819-868-4400.

2 PROPRIÉTÉS BUNGALOWS

À LA CAMPAGNE
1 acre 2/3 bois, paisible, maison de campagne 5 min des centres d'achats 139 000 \$ ROSAIRE, COUTUR, cit. imm. agréé 819-868-4400.

2 PROPRIÉTÉS BUNGALOWS

À LA CAMPAGNE
1 acre 2/3 bois, paisible, maison de campagne 5 min des centres d'achats 139 000 \$ ROSAIRE, COUTUR, cit. imm. agréé 819-868-4400.

2 PROPRIÉTÉS BUNGALOWS

À LA CAMPAGNE
1 acre 2/3 bois, paisible, maison de campagne 5 min des centres d'achats 139 000 \$ ROSAIRE, COUTUR, cit. imm. agréé 819-868-4400.

2 PROPRIÉTÉS BUNGALOWS

À LA CAMPAGNE
1 acre 2/3 bois, paisible, maison de campagne 5 min des centres d'achats 139 000 \$ ROSAIRE, COUTUR, cit. imm. agréé 819-868-4400.

2 PROPRIÉTÉS BUNGALOWS

À LA CAMPAGNE
1 acre 2/3 bois, paisible, maison de campagne 5 min des centres d'achats 139 000 \$ ROSAIRE, COUTUR, cit. imm. agréé 819-868-4400.

2 PROPRIÉTÉS BUNGALOWS

À LA CAMPAGNE
1 acre 2/3 bois, paisible, maison de campagne 5 min des centres d'achats 139 000 \$ ROSAIRE, COUTUR, cit. imm. agréé 819-868-4400.

2 PROPRIÉTÉS BUNGALOWS

À LA CAMPAGNE
1 acre 2/3 bois, paisible, maison de campagne 5 min des centres d'achats 139 000 \$ ROSAIRE, COUTUR, cit. imm. agréé 819-868-4400.

2 PROPRIÉTÉS BUNGALOWS

À LA CAMPAGNE
1 acre 2/3 bois, paisible, maison de campagne 5 min des centres d'achats 139 000 \$ ROSAIRE, COUTUR, cit. imm. agréé 819-868-4400.

Tour d'horizon

CROISIÈRE dans les CARAÏBES
Départ 6 février 2005. CARNIVAL DESTINY 101 000 tonnes. Réservé maintenant. Promotion on s'en fait la valise... GRATUIT ens. de 2 valises par cabine. Mme Thérèse St-Laurent Gagnon 819-845-4173. TOURCLUB C.P. 451/309, boul. Bois Francs S. Victoriaville G6P 6T3 - 1-888-758-9052 détenteur d'un permis du Québec.

LE CENTRE LE BEL ÂGE DE WINDSOR
6, 6e ave, Windsor. Message important: ce samedi 4 septembre il n'y aura pas de danse à cause de la réparation du plancher. Merci de votre compréhension. On se revoit le 11 septembre. 845-2201, 845-5631, 845-7890.

BUFFET L'ACADIENNE
Sortez de l'ordinaire spécialité fruits de mer et autres. Idéal réceptions de toutes sortes. 819-348-0757; 864-7186

TECHNIQUE NADEAU, FAIT TRAVAILLER
le corps (tête aux pieds) en douceur. Début: 14 sept. Cours de jour et soir. Geneviève: 819-822-0275. Prof. diplômée en T.N. au Centre de Yoga Colette Maher Inc. Mtl.

SALLE DE RÉCEPTION
Réservez tôt pour vos parties de fêtes. Salles capacité 70 ou 300 personnes. Traiteur sur place, service de méchou. Érablière Doyon - 346-0852.

COURS DE DANSE SOCIALE
Avec Candide prof., diplômée FLDQ. Inscription et renseignements au 822-4512. Les cours débuteront dans la semaine du 12 septembre. Soirée de pratique le samedi.

COURS DE DANSE SOCIALE
(danse latine et moderne) pour couple ou gens seul, de jour ou de soir. Inscriptions jusqu'au 12 septembre. Professeurs: Ginette et Gilles, 564-1082, cell. 572-1160.

ÉCOLE STE-FAMILLE, groupe Énergik. Danse
soc. groupe, tous les samedis à 20h30. 562-8192.

L'EXPRESS DU CASINO DE MONTRÉAL

VENEZ VOUS AMUSER

CHAQUE MARDI

Seulement 29 \$

Info et réservation : **823-8181** Permis du Québec

Une relation heureuse

Un bon choix de partenaire

Pourquoi répétons-nous les pires erreurs en amour? Comment éviter les partenaires inappropriés? Quelles sont les qualités essentielles au bonheur? Que faut-il savoir de la compatibilité gagnante?

Pierre Des Rochers, thérapeute en relation d'aide, présente

«L'Art de bien choisir votre partenaire»

sept rencontres à Sherbrooke

des lundi le 13 septembre de 19 h à 21 h 30

Inscrivez-vous au (819) 843-3136

ÉVÈNEMENTS PLANÉTAIRES

PRÉSENTATION DU VOYAGE EN ANGLETERRE

Invité : Melkisedech, canalisé par Mme Gabrielle Fréchette

CONFÉRENCIÈRE : MARIE-PAULE JASMIN
(819) 565-8758

DATE : Lundi, le 6 septembre 2004

HEURE : 19 h

ENDROIT : ARÈNE DE FLEURIMONT 1671, chemin Duplessis Fleurimont

COÛT : Exceptionnellement 20 \$

CONFÉRENCE À VENIR : 11 octobre 2004

2 PROPRIÉTÉS BUNGALOWS

2 PROPRIÉTÉS BUNGALOWS

SECTEUR UNIVERSITAIRE

Magnifique maison, terrain de 13 800 pi² bien aménagé, 4 c.c., 2 au rez-de-chaussée et 2 au s.-s., loués à des étudiants à 220 \$/mois. Bois franc et céramique au rez-de-chaussée. Piscine extérieure creusée, foyer extérieur, 2 remises, toit refait 3 ans.

ANDRÉ LAVALLÉ
Agent immobilier affilié
(819) 829-2121
www.andrelavallee.com

Century 21
STRAGEN

Sutton NOMINATION



M. André Ouimette

M. Yvan Lemay, directeur du Groupe Sutton de l'Estrie, est heureux d'annoncer la venue de M. André Ouimette comme agent immobilier. M. Ouimette compte plus de 15 années d'expérience dans le domaine de l'immobilier. Il a décidé de joindre la grande équipe du Groupe Sutton de l'Estrie.

Vous pouvez le joindre au **(819) 823-7474**

Groupe Sutton de l'Estrie
1650, rue King Ouest, bureau 10
Sherbrooke (Québec)

Quoi de mieux ?



NORD, située sur un terrain de 36 008 pi². Cette ravissante propriété vous plaira, c'est sûr! Escalier majestueux, cuisine de rêve, hauts plafonds, 4 grandes chambres à l'étage, 14 belles pièces, 2 thermopompes, garages, piscine creusée. Informez-vous!

JOCELYNE FONTAINE
Agent immobilier affilié
572-3388
569-8274

Sutton
Courtier imm. agréé

ROYAL LEPAGE
SÉLECTION
Courtier immobilier agréé

565-3000
poste 20

Daniel Lambert
Agent immobilier agréé

Michelle Garant
Agent immobilier affilié

PORTES OUVERTES
Samedi et dimanche, de 13 h à 16 h



LE FAUBOURG DES HAUT-BOIS
CHARME ET CONFORT GRANDEUR NATURE!

Condo modèle à visiter au 884, rue McGregor à Sherbrooke. Concept à aire ouverte de 1 100 pi², 2 ch. à c., planchers de bois franc et céramique, foyer au gaz. En prévente à partir de 119 900 \$ jusqu'au 15 septembre. Après cette date : à partir de 25 000 \$. Promotion sur place.

PRESTIGE



FLEURIMONT. Plan unique, décoration soignée, pièces claires, aire ouverte plafond cathédrale, foyer salon / s. à manger, cuisine de rêve! Terrain paysager avec piscine creusée. Entrée ind. pour bureau. 327 000 \$ Visitez l'intérieur sur www.royallepage.ca/fr/1209992.

NORD



Cottage accueillant, const. 2001, hall d'entrée chaleureux, cuisine fonctionnelle, chambre des maîtres avec vivier, grande salle familiale, patio 14' x 12'. 249 000

RE/MAX 157, BOUL. JACQUES-CARTIER SUD SHERBROOKE
822-2222
 www.remax-quebec.com/dabord

FRANÇOISE LABBÉ
 868-6666
 Accès à la plage privée
 Accès lac Magog
 3 acres

BRUNO DUQUETTE
 868-6666
 Commerce
 Commerce
 Bord de l'eau

CAROLINE NADEAU
 821-0000
 2 PAS DE L'AUTOROUTE
 BKM UDE S. avec ou sans serv.

AURÉL PAINCHAUD
 822-2222
 Duplex de campagne, à 20 min de Sherbrooke.

GAÉTAN GAUDREAU
 822-2222
 Eaton, 10 minutes de Lennoxville, 615 acres, 70 % boisé.

ANDRÉ CARRIER
 822-2222
 Fleurimont, bungalow tout brique près du CHUS.

ROBERT BILODEAU
 868-6666
 Lac Massawippi, très belle maison avec 100' sur le bord du lac.

POSS. REVENU
 ROCK FOREST, Poss. rapide. Bungalow 24 x 40, 3 ch. à c.

MARC BRETON
 822-2222
 Site idéal
 Garage double

FRANCE BLANCHETTE
 822-2222
 VUE SUR LA RIVIERE
 IMPECCABLE

2 PROPRIÉTÉS BUNGALOWS
 TRANSFERT 96 5038. Bungalow 3 ch. même niveau, bois franc du salon + poêle comb. linte Vermont Casting. Piscine, grand patio. S-É-É.

2 PROPRIÉTÉS BUNGALOWS
 TRÈS BELLE RÉSIDENCE 4 c.c., solarium 4 saisons, garage double détaché sur un grand terrain à la campagne.

4 MAISONS OUVERTES
 EST, secteur résidentiel et commercial, grande maison 5 c.c., beau terrain privé idéal pour travailler autonome ou petit commerce.

8 CONDOMINIUMS À VENDRE
 ALTITUDE 2025 PROSPECT 1180 pi.ca. 2 c.c., gr. suite et s.b. asc. cart. air cond. 820-1993

14 BORD DE L'EAU
 BISHOPTON Cottage 7 pi. 3 c.c. Sur solage neuf, renova. fenestration satele et toi aéro. Plus ou moins 1 acre de terrain boisé.

CARMEN POISSON
 346-1303
 563-3000
 La Capitale Estrie Coop

ACHETERAIS DIRECTEMENT DU PROPRIÉTAIRE
 maison de 2 logements et +, Sherbrooke et environs. 563-5514

À 5 KM DU NOUVEAU PLATEAU ST-JOSEPH
 à Bromontville, duplex 2x4 1/2, 1 lit. à la chambre, ne 4200\$ en.

GRAND CONDO
 sur 2 étages, secteur Nord. Tel: 819-847-2413

CHALET 4-SAISONS (20x24), À VENDRE POUR DÉMÉNAGER
 Qualité supérieure, beaucoup de cachet, murs en bois à grandeur (pin naturel), escalier en rond d'aluminium.

VISITES LIBRES
 dimanche le 5 septembre de 14 h à 16 h. 148 Louis-Bureau. Cottage avec grand boisé arrière.

IMMO - Sherbrooke
 COURTIER IMMOBILIER AGRÉÉ
 FLEUR, DÉV. GALVIN. 1983, 4 c.c., s.-sol aménagé, poêle à bois.

DUPLX EST
 1x7 1/2 + 1x5 1/2, renova. au complet. Évaluation professionnelle. 149 000\$. 563-7999 ou 820-4398

PLACE CONDONIA
 Grand 5 pi. ca. 1er étage. 563-5506

20 TERRES TERRAINS
 229 ACRES ch. Veilleux à Bury. 183 en bois. 46 en culture. 250 000\$. Tel: 820-5029

Richard Frigon
 Josiane Vultaggio
 563-0663

IMMEUBLE À REVENUS
 à Sherbrooke 7 logements tous loués, bons locataires, bien situés. Prox. demandé 329 000\$. PAUL DU TEMPLE, agent imm. aff. Royal LePage Avantage, 868-5000

10 MAISONS DE CAMPAGNE
 AUSTIN, charmant domaine de 8.5 acres, 2 étages, 16 pi. plafond 9 1/2 pi. const. 1996 3 étages. Frais voir 479 000\$

14 BORD DE L'EAU
 1 ACRE BOISÉ Lac Magog, vue Mt-Orford. Tel: 822-8707

ACHETERAIS TERRE À BOIS
 ou coupe. Aussi ferait travaux forestiers, machinerie sur chenille (pas de traces). Estimation gratuite. Tel: 571-2215, 877-3533

65 Jackson Heights, North Hatley
 Un bungalow impeccable avec une vue des collines avoisinantes, 3 chambres, 2 salles de bains, garage. Sur rue tranquille dans le village de North Hatley.

JEAN-PIERRE COURTOIS
 (819) 822-2222
 5 LOGS, Waterville, rue Bellevue. Il faut vendre!

1 ACRE BOISÉ
 Lac Magog, vue Mt-Orford. Tel: 822-8707

ACCÈS LAC MAGOG
 Cottage neuf style unique, 2 c.c., 2 s.b., poêle comb. linte, toi cathédrale, vue libre. PAULINE BELANGER 819-822-9077 Re/Max D'abord Inc. ctr. imm. agréé. 822-2222

DEV. RÉS. TERRAINS À VENDRE
 secteur de Compton. Prix à discuter 819-835-0478

ROYAL LePAGE
 Avantage
 COURTIER IMMOBILIER AGRÉÉ
 Paul Du Temple
 Agent immobilier affilié
 868-5000 - 868-4093

8 CONDOMINIUMS À VENDRE
 Construction de qualité. Brises et pierres. Stationnement intérieur double. 7 chambres à coucher. Bois franc, céramique. Garantie de codes neufs. Vue imprenable sur le mont Orford.

1 ACRE BOISÉ
 Lac Magog, vue Mt-Orford. Tel: 822-8707

LAC BOISSONNEAULT - 100 pi DE FAÇADE
 Bord de l'eau, à 35 min. de Sherbrooke. Charmante maison avec vue sur toute la longueur du lac, 3 ch. à c., garage attaché, décoration de bon goût. Aménagement paysagé avec beaucoup de fleurs et un gazebo. Soyez les premiers!

20 TERRES TERRAINS
 DISRAËLI - 80 acres zone blanc, coupe sélective effectuée, long de la route 263. 80 000\$. cell. 819-571-5061

CHRISTIAN THERIAULT
 822-2222

CONDO SITUÉ SUR LE RIVAGE DU LAC MAGOG
 niveau terrain. Vue imprenable sur le lac. Site exceptionnel. Piscine creusée chauffée et quai. Accès au terrain. 2 chambres à coucher. Dans les 70 000 \$. *Faut absolument visiter!*

1 ACRE BOISÉ
 Lac Magog, vue Mt-Orford. Tel: 822-8707

DOMAINE CHAMPÊTRE
 Les Boisés du Magor. Deuxième (2 projets). Terrains boisés, ou avec vue panoramique, 154 pi x 300 pi ou plus ainsi que lots de 1.6, 3, 4 acres ou plus. Moins cher que nos concurrents. Venez comparer. Bureau des ventes ouvert samedi pr. et dimanche de 10h à 17h. 868-7828, 1-866-866-7828

TERRAINS
 de 18 000 pi² et +, à Sherbrooke. Belle location, prix très compétitifs. Bonnes conditions de financement. **Tel.: 820-4341**

CANTON DUDSWELL
 Petite ferme de 86 acres de terrain avec bâtiment de ferme, grange, hangar, garage, remise, très bien situé, vue sur les montagnes. Prix 175 000 \$.

ASCOT CORNER
 Propriété 4 ch. avec garage double adjacent, sur grand terrain avec patio en béton et piscine 24 pi, entrée indép. au sous-sol. Beaucoup d'autres attraits.

2 PROPRIÉTÉS BUNGALOWS
 2 PROPRIÉTÉS BUNGALOWS

NOUVEAU DÉVELOPPEMENT
 Rue Adélar-Dumas, Fleurimont
 Terrain pour immeuble à logements (multifamilial), vue exceptionnelle, près CHUS, clé en main disponible ou contracteur de votre choix.

JEAN-PIERRE COURTOIS
 (819) 822-2222
 60 acres, ch. Brise Culotte, Chartierville, touchant la frontière américaine, idéal pour chasseur.

ROYAL LePAGE
 SÉLECTION
 COURTIER IMMOBILIER AGRÉÉ
 Vous pouvez me rejoindre en tout temps au **565-3000** poste 38

CARL MARCHAND
 (819) 822-2222

2 PROPRIÉTÉS BUNGALOWS
 2 PROPRIÉTÉS BUNGALOWS

NOUVEAU DÉVELOPPEMENT
 Rue Adélar-Dumas, Fleurimont
 Terrain pour immeuble à logements (multifamilial), vue exceptionnelle, près CHUS, clé en main disponible ou contracteur de votre choix.

JEAN-PIERRE COURTOIS
 (819) 822-2222
 60 acres, ch. Brise Culotte, Chartierville, touchant la frontière américaine, idéal pour chasseur.

ALAIN DEMERS
 565-3000

Habitation

Ne laissez pas vos gouttières se transformer en jardin !



Luc et Guy Brochu de Saint-Jean-Chrysostome nettoient leurs gouttières en les débarrassant des feuilles mortes avant qu'elles n'arrivent à leurs gels.

Gilles Angers QUÉBEC

Nettoyez vos gouttières, spécialement si votre maison est entourée de grands arbres. Le communicateur et journaliste horticole Larry Hodgson vous recommande de le faire au moins une fois par an, à l'automne ou au printemps. Mais deux fois si votre résidence est flanquée d'arbres géants.

Car des samaras d'érable peuvent s'y agglutiner ou des gousses (cocottes) de conifères y tomber. Sans compter ce que charrie le vent et ce que la pluie chasse de la toiture.

De toute façon, il est probable que vous en ayez vu la nécessité à l'occasion des précipitations violentes qui ont eu lieu dernièrement.

Peut-être que se déversaient par la dalle des trombes d'eau et peu par la colonne de chute sans doute engorgée de saletés. Par contre, si le débit à la sortie de la colonne était « effrayant », croyez vos gouttières fonctionnelles.

Certains ont porté le regard en haut. À la vue d'herbe, de plantes voire d'arbres naissants poussant dans la dalle, ils ont été non seulement surpris, mais bouleversés.

« Par décomposition de matières organiques, il s'est formé avec les années une sorte de terreau. Des semences d'arbres y sont tombés et ont germé », explique M.

Hodgson.

Là, un grand ménage est impérieux. Car les gouttières ont à supporter une charge anormale tandis que la pluie imbibée et alourdit le terreau, soutient le chroniqueur.

Ainsi, non seulement les gouttières sont inopérantes, mais il y a « dislocation ou gauchissement appréhendé ».

Il faut employer une échelle, l'appuyer soigneusement contre la dalle de sorte de ne pas l'écraser. Et à distance des fils d'alimentation en électricité. Puis, enlever la « terre » ou les résidus à la main ou au moyen d'une truelle.

Ensuite, on introduit un boyau d'arrosage dans le tuyau de chute. On ouvre l'eau à grand débit pour déloger la « boue ». Y compris dans les coudes. Puis, on s'assure que l'eau s'écoule normalement.

Dans les cas les plus problématiques, dit un autre, il faut employer, mais avec dextérité, un furet de dégorgement (fisher).

Vous nettoyez vos gouttières régulièrement et pourtant vous constatez la présence de pousses d'érable argenté dans celles-ci ?

Ne vous en formalisez pas, dit M. Hodgson. La semence de cet arbre germe dans très peu de résidus terreux. Mais faute d'une masse critique de terre, l'arbre qui commence ne va pas se développer. (Le Soleil)

La brique : le même artifice à meilleur coût

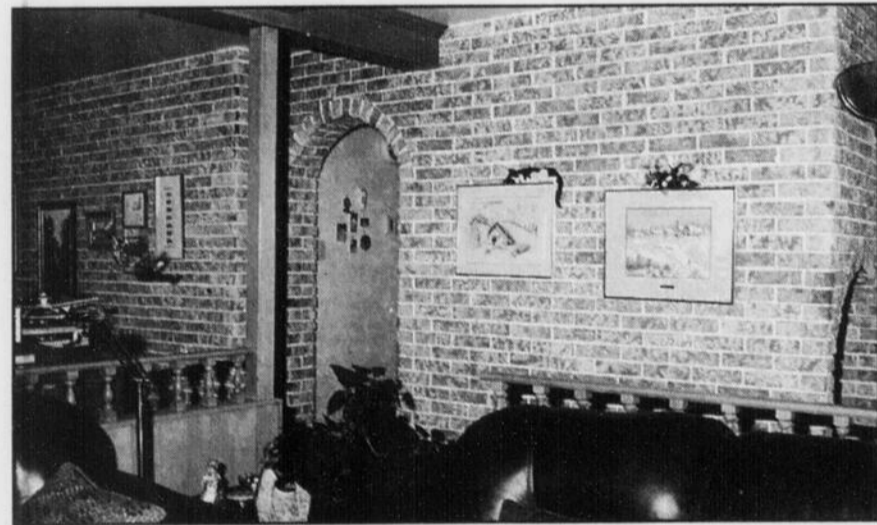

La Tribune, Jean-Charles Poulin

Un mur de pierre ou de brique ornementale est comme un meuble permanent.

Gilles Angers QUÉBEC

Dans les immeubles industriels, commerciaux ou institutionnels anciens qu'on convertit en bureaux ou en logements, on se hâte d'arracher le crépi ou le plâtre pour mettre au jour la brique rouge d'autrefois. Car on raffole à présent de sa luminosité, de sa beauté sûre et enveloppante.

Entre-temps, les fabricants n'auront pas voulu manquer une si belle occasion de proposer aux consommateurs qui en sont épris et qui n'en ont pas chez eux des « briques factices ». Économiques, elles sont en béton léger d'un pouce d'épaisseur. Nul particulier ne ferait grief à l'industrie d'une si aimable imposture.

On dresse avec ces briques des murs splendides dans la cuisine, la salle à manger ou le salon de la maison sans la modifier structurellement.

De nombreux restaurants rehaussent leur ambiance de la sorte. Et les clients acceptent de prendre ces murs de « fausse maçonnerie » pour vrais. Ils sont sous le charme.

La « pierre » en béton léger, de son côté, donne lieu à un effet massif. C'est voulu. Mais elle doit pas être écrasante car la distinction céderait à l'inesthétique.

La « brique », elle, est visuellement

plus légère. Même si son histoire est jeune, puisque ne remontant qu'au milieu du 19e siècle, elle est touchante. Elle fait vibrer en nous une fibre esthétique sensible.

Pour élever des « parois de pierre », il faut compter entre 6 \$ à 12 \$ le pied carré, installation non comprise. Quant à la « brique », le prix varie de 5 \$ à 8 \$. Tout dépend de la couleur et des nuances que présente le matériau. Pour un mur de 180 pied carré, par exemple, le prix variera de 1080 \$ à 2160 \$ pour la pierre ; de 900 \$ à 1440 \$ pour la brique.

Meuble

Un mur de pierre ou de brique ornementale est comme un meuble permanent. Pour peu cependant qu'ils soient élevés avec soin, à propos et bon goût. Les acheteurs d'une maison y seraient très sensibles.

Enfin, que ce soit dedans ou dehors, ils ne nécessitent pas de fondations expresses. Ni d'appui au sol ni de support d'acier.

On fait des façades complètes avec ça.

Les pierres et briques factices sont retenues aux murs. Alors que des fondations d'une épaisseur de 10 pouce au lieu de 8 pouce sont nécessaires pour une mur de maçonnerie véritable. (Le Soleil)

20 TERRES TERRAINS, 26 COMMERCES À VENDRE, 38 CLIN D'OEIL, 38 CLIN D'OEIL

BONNE FÊTE Denise! Attache ta tuque... ta spontanéité va te rattraper.

Bonne fête Pascal! Au plus bel homme des annonces classées de La Tribune.

Bonne fête Johanne! Que cette journée t'apporte les plus belles choses dont tu rêves.

28 BÂTISSÉS INDUSTRIELLES, 30 BÂTISSÉS COMMERCIALES, 32 PROPRIÉTÉS HORS-SHERBROOKE, 20 TERRES TERRAINS

LES BOISÉS DU CHÊNE ROUGE RÉALISEZ VOTRE RÊVE! Terrains boisés, 2 à 11 acres, à 5 minutes de Sherbrooke.

22 FERMES, 30 BÂTISSÉS COMMERCIALES, 1re FOIS SUR LE MARCHÉ

1re FOIS SUR LE MARCHÉ, Hôtel / Motel Sawyerville. Très bon potentiel de revenu, 2 bâtisses plus équipements inclus dans le prix de vente. Prix demandé : 275 000 \$.

40 APPART. ARROND. DE BROMPTON, 38 CLIN D'OEIL, 38 CLIN D'OEIL

Bonne fête Pascal! Au plus bel homme des annonces classées de La Tribune.

Bonne fête Johanne! Que cette journée t'apporte les plus belles choses dont tu rêves.

42 APPART. ARROND. DE FLEURIMONT, 42 APPART. ARROND. DE FLEURIMONT

EST NEUVE. Rue Aubry, Maison de ville sur 3 étages avec s.-sol. À partir de 800\$/mois. Libre mai.

BONNE FÊTE Yvan, Félicitations mon gros, t'es rendu loin...

46 APPART. ARROND. MONT-BELLEVUE, 46 APPART. ARROND. MONT-BELLEVUE

APP. BRULOTTE, 41/2 - 475', Piscine, 1615, rue Brulotte, #107, Fleur.

44 APPART. ARROND. DE LENNOXVILLE, 44 APPART. ARROND. DE LENNOXVILLE

RÉSIDENCES OXFORD, Piscines-parc privé sécuritaire, 103, OXFORD 578-8588

46 APPART. ARROND. MONT-BELLEVUE, 46 APPART. ARROND. MONT-BELLEVUE

1120 JOGUES MONT BELLEVUE, Une vue imprenable sur la ville, 1 1/2 - 1er NOVEMBRE

104 AUTOS À VENDRE

AUTO LUMINA 1992 bonne mec. aut. rég. vit. 8008 rég. 566-9952.

AUTOS J.L.
Liquidation de septième
300 000 de rabais
Ca veut le déplacement
Meilleurs prix en Estrie
822-9961
905 Belléaire sud, Sherbrooke

BMW 525i 1993
Noir, 4 p., aut., 55503
Tel: 819-505-4525

BMW 525i 1995 *
156 000 km. autom., 4 p., peinture
noir originale, cuir noir, 1 équip.
très propre. Tel: 819-420-4441

BMW 528i 1998
aut., man., 8 mags, 140 000
km, gar. 175 000 km (livrier 05),
3 hivers seul, rap. août 2004
exceptionnel. 21 500\$. 864-7157
ou cell: 345-7187

BUICK CENTURY LIMITED
2001 35 000 km, toujours en-
tretien par concessionnaire,
très propre. 819-569-4536.

BUICK CENTURY LTD
98, très bon état. 566-1252

BUICK LE SABRE 1981
très propre, excellente cond.,
méc. A1 + Buick Le Sabre 81
complet, pour pois + pois dé-
tachés. 3305 65-297-2575

104 AUTOS À VENDRE

CADILLAC 1994,
146 000 km. 8905 819-823-9482

CADILLAC VILLE *
Elegance 1998, 32V, "Northstar", 1
équipe, tout ouvrant élect., int. cuir,
21 500\$. Tel: 868-1545.

CAVALIER 2004,
gris, 4 p., clim., aut., CD, 6
000 miles. 89058 Réal.
819-879-2336 Cell: 819-570-8891

CAVALIER Z-24 CONVERTIBLE
2000 Aut., cas mileage, 14600
96058 347-4346/864-1192

CHEVROLET CAMARO SS
1997 6 vit. cuir, tout équipé
moteur 5.7 L. Plamar, 37 000
km. Biju! 826-3338, 571-4976

CHEVROLET CAMARO 2002
bleu acier, cas mileage, 13 500
845-3623 (Pag. 347-4753)

CHEVROLET CAVALIER Z-22
97 autom., 2 p., air, seul
103 250 km. 44958

CHEVROLET CAVALIER
décapotable, 1996, 4 cyl., man.,
james 3075 hivers, 107 000 km,
55025. Tel: 564-2944

CHEVROLET EXTREME 1997,
int. cuir, 140 000 km, 85008
Marc. 347-2194

104 AUTOS À VENDRE

CHEVROLET VENTURE 2000
4 p., aut., air, 5 cyl., 64 000 km,
seulement 52 258\$ sem. CAVA-
LIER 2001, 4 p., gris, auto,
57 000 km, 37 465\$ sem. SUNFI-
RE 2000, 54 000 km, 4 p., auto,
34 185\$ sem. Tel: 864-2606

CHRYSLER INTREPID 2000,
autom., 2.7 litres, tout équipé,
air clim., seul, 78 659 km. Spé-
cial 99855

2665 King Est, Fimt
829-5073
www.ecoautoforum.com

CHRYSLER INTREPID 99
Tout équipé, air 89958 829-9450

CHRYSLER LH5 1999
tout équipé, 90 000 km, condition
A-1 Prix: 16 000\$ 829-8112

CHRYSLER NEON 2000
argent, aut., air, tout ouv., groupe
élect. radio am-fm, lecteur cass
et CD 80, jantes d'alliage, 48 000
km, 346-3735

CHRYSLER NEON 2000, 4 por-
tes, aut., air, 79 000 km,
829-9450

CHRYSLER SEBRING 2002
roues d'aluminium, 40 000 km,
10 000\$, très propre, comme
neuf. Tel: 849-3477

CHRYSLER SEBRING 2001
cur, tout équipé, gris,
819-846-9829

104 AUTOS À VENDRE

DECAPOTABLE CHRYSLER
SEBRING 1997 tout équipé,
A-1 95008 Tel: 565-3952

DODGE CARAVAN SPORT
2000 127 000 km, 1-6, 3.8 L.,
mags, pneus hiver-été, tout
équipé, air, CD, 4 sièges ba-
quets + banquette, 99005. Tel:
846-2933

DODGE STRATUS 1996
4 p., aut., 1 équipe, 123 000 km,
impeccable. 5 900\$ 878-3821

DODGE STRATUS ES 1997 *
4 p., 96 000 km, bien équipé, freins
+ batteries + pneus hiver, neufs,
bon état. 8 400\$ 823-9824

DODGE SX 2.0 2003 auto, air,
bal de garage, 15 000\$. Tel:
820-1546

FAUT VOIR TOYOTA TERCEL 1999 *
auto, 4 p., gris métallique,
8 p. pneus, condition A1, 113 000 km,
79008. Tel: 835-9187

FORD ESCAPE XLS 2003, 5 cyl.,
aut., 2 X 4, 48 000 km, 101
10 000\$, très propre, comme
neuf. 17 950\$ 822-4743

FORD ESCORT WAGON 98,
autom., tout équipé, air clim.,
22 litres, 115 000 km,
inspecté et garanti. Spécial
59955

2665 King Est, Fimt
829-5073
www.ecoautoforum.com

104 AUTOS À VENDRE

FORD FOCUS 01-79958
Ford Focus 01, autom., 4 portes,
comme neuve, 86 000 km. Faites
voter!

Michel Comtois Auto
5475 boul. Bourque 571-7730
www.autocomtois.com

FORD FOCUS 2001
Station, sable, bon état, 14 800\$.
Vies: 585-3831

FORD FOCUS SE 2000 4 p.,
gris, man., CD, 75 000 km,
6 900\$. 847-2566

GOLF 1997, 2 p., man., 153 000
km, bonne cond. Cause ju-
meaux, 7000\$ 822-2456

GOLF 92 VERT
4 p., man., parfaite cond.,
190 000 km, 2 800\$ 573-3333

HONDA ACCORD 1994
bleu nuit, seulement 132 000 km,
1 seul proprio. Extra propre. Prix
spécial: 8900\$. 823-2083,
349-0107

HONDA ACCORD 1996 EXR *
224 000 km, 4 p., aut., 6 cyl., noir,
équipé, 1.6 et pompe à eau chan-
gés, cond. A-1, 1 proprio, 6000\$
nég. Sem. apr. 16 h 572-5064

HONDA ACCORD LX
2003, 38 000 km, 4 portes, aut.,
comme neuf, 22 000\$. 822-2609
ou 574-5578

HONDA CIVIC 1995 DXSE,
92 000 km, modifié esthétique,
11 500\$ ferme. 843-2609

104 AUTOS À VENDRE

HONDA CIVIC 2002, 4 p., man.,
47 000 km, gar. exc. cond.,
très propre. 826-5182

HONDA CIVIC DX 2000 *
gris argent, man., 80 000 km, tem-
pé, non-fum., très propre,
8 pneus 10 250\$. 819-820-2775

HONDA CIVIC SI 2000 noir,
man., 2 portes, coupé, 57 000 km,
impeccable. Faut voir!
437-1714

HONDA DEL SOL 1993 *
man., 150 000 km, bonne condi-
tion, moteur Vtec. Faut vendre, prix
réduit. Tel: 829-0116

HONDA ELANTRA GLS 2002
35 500 km, gris, peinture neuve,
man., 4 p., air, air. électr., 8900\$
877-3363

HONDA ACCENT GS 2000 *
carrée SAAQ, argent, 2 p., man.,
aileron, air, 50 000 km, exc. cond.,
8500\$ 579-7294/586-7444/mars.

HONDA ACCENT 2000 (2)
man., 1 70 000 km, 5 400\$, l'autre
77 000 km, modèle sport, 5 000\$.
Tel: 570-5656

HONDA ACCENT 2002 auto,
tom 4 cyl., 89 000\$,
819-846-3829

HONDA ACCENT 1999 *
marie, man., exc. cond. Femme
proprio, non-fum. Faut voir! 4500\$
Tel: 346-2652

HONDA ACCENT 2000, man.,
2 portes, tout équipé, 87 000 km,
62595\$ nég. Faites 1 offre!

Michel Comtois Auto
5475 boul. Bourque 571-7730
www.autocomtois.com

104 AUTOS À VENDRE

HONDA CIVIC SIR 1997
coupé, manuel, rouge, 190 h.p.,
air clim., Computer, 9500\$. Tel:
566-8565

HONDA CIVIC SI 2000 noir,
man., 2 portes, coupé, 57 000 km,
impeccable. Faut voir!
437-1714

HONDA DEL SOL 1993 *
man., 150 000 km, bonne condi-
tion, moteur Vtec. Faut vendre, prix
réduit. Tel: 829-0116

HONDA ELANTRA GLS 2002
35 500 km, gris, peinture neuve,
man., 4 p., air, air. électr., 8900\$
877-3363

HONDA ACCENT GS 2000 *
carrée SAAQ, argent, 2 p., man.,
aileron, air, 50 000 km, exc. cond.,
8500\$ 579-7294/586-7444/mars.

HONDA ACCENT 2000 (2)
man., 1 70 000 km, 5 400\$, l'autre
77 000 km, modèle sport, 5 000\$.
Tel: 570-5656

HONDA ACCENT 2002 auto,
tom 4 cyl., 89 000\$,
819-846-3829

HONDA ACCENT 1999 *
marie, man., exc. cond. Femme
proprio, non-fum. Faut voir! 4500\$
Tel: 346-2652

HONDA ACCENT 2000, man.,
2 portes, tout équipé, 87 000 km,
62595\$ nég. Faites 1 offre!

Michel Comtois Auto
5475 boul. Bourque 571-7730
www.autocomtois.com

104 AUTOS À VENDRE

HYUNDAI ACCENT 1998
aut., 5 portes, 67 300 km, dem. 5
1008 nég. 864-4916

HYUNDAI ACCENT 2002
Bleu, man., man., 38 000 km,
transf. de location, 2215\$ mois,
reste 1 an 6 ms. Caisse nouvel
emploi 569-8925 Caravelle

HYUNDAI ACCENT GS 2002 *
noir, aut., tout ouvrant, CD, magi,
aileron, transfert de location disp.
ou 10 500\$. 437-2172

HYUNDAI ELANTRA 2002
4 p., man., 50 000 km, bal. garan-
te. Tel: 847-2066

HYUNDAI ELANTRA 2002
5 vit., 4 p., tout équipé, bas mil.
10 900\$. Tel: 347-4346/864-1192

HYUNDAI SONATA GLS 2001,
tout équipé, intérieur cuir,
35 000 miles. Une seule taxe à
payer. 13 900\$. Tel: 345-1346

HYUNDAI TIBURON 2001
rouge vit. cuir, 5 vit., 15 000 km,
comme neuf, 11 900\$. taxes
incl. 846-3829

HYUNDAI TIBURON 2003
V6, tout équipé, 10 000 miles,
impeccable. 563-3327

INFINITI I35 2003
traction avant, tout, condition
showroom, 1 proprio, 11 500 km,
pas d'hiver, 822-5592

JAGUAR V-8 SOVEREIGN 1984
183 000 km, tout équipé, 3 vit.,
4 portes, blanche, impeccable!
11 000\$ nég. 843-6087

104 AUTOS À VENDRE

93 Ford Focus 27W fam,
93 Mitsubishi Galant ES, V6,
18 300 km

92 Volvo JETTA autom,
92 Volvo JETTA, aut., 20 000 km

91 BMW 740 Li,
91 Hyundai Sonata tout équipé

91 Hyundai Tiburon
91 Ford Taurus SE

90 Toyota Corolla CE, autom,
00 Toyota Echo 4 p

99 Intrepid
98 Dodge Stratus

97 Ford Taurus, 53 000 km
96 Mercedes C280

96 Grand Marquis LS
96 Hyundai Sonata

96 Grand Marquis, 73 000 km
96 Ford Taurus

SPECIAL À VENDRE
- 2 bicyclettes électriques, 600\$
chacune
- Protecteurs de boîtes usagés
pour GM et Ford

104 AUTOS À VENDRE

18300\$ *
Hyundai Accent GS 2002, noir,
aut., tout ouvrant, CD, magi, air,
tel: 437-2172

1990 à 2002 ACHETONS:
AUTOS, CAMIONS, VANS, 844
Payons les meilleurs prix et
payons comptant OUMETTE
AUTOMOBILES 5475 boul.
Bourque, Rock Forest 864-6811

3788 MOIS TRANSFERT LOC.
Intrepid ES 2003, tout équipé,
41 000 km, tout ouvrant, 563-2554

4 DECAPOTABLES:
MUSTANG 2000, V-6, manuel,
ECLIPSE 1997, auto., 24500\$
1993, auto., RX-7 1998 manuel,
Faut vendre! Cell: 823-4432 ou
566-1176

92 CHEV. CAVALIER RS, 6 cyl.,
autom., 4 portes, 14000\$,
819-470-9415

92 VOLKS JETTA 4 portes, aut.,
106 000 km, 3800\$,
819-470-9415

**94 HONDA ACCORD EX, 4 por-
tes, autom., air, tout équipé,
138 000 km, 3800\$, 8203\$
AUTOS GUY GAGNON,
571-3919.**

**95 FORD CONTOUR GL, 4 por-
tes, autom., tout équipé, 3700\$,
819-470-9415**

97 TOYOTA COROLLA DX,
128 000 km, Autom., air, Ger-
me neuve, Spécial 6495\$,
Comm. 821-2410

99 FORD ESCORT SE, 4 portes,
5 vit., air, 4900\$, 819-470-9415

ACCENT 2003 GL,
4 p., man., CD, 14 000 km,
6 300\$ nég. Echange accepté,
450-548-5961, 450-539-3085

**ACHETONS TOUS GENRES
D'AUTOS ET CAMIONS**
Vendons pièces usagées,
info: 569-0733

ACURA INTEGRA GS 2000 *
5 vit., 2 portes, entièrement équipé,
cur, 63 000 km, tout élect., susp.
abaissée 11 900\$. Tel: 346-3550

ACURA INTEGRA 1996 *
man., noir, miroir, vitres élect.,
8 pneus, aileron, femme proprio,
méc. A-1 6 900\$ nég. 842-3159

ACURA INTEGRA 97 *
man., air, vitres élect., mags, 17
po., système de son, pneus d'hiver
sur mags, démar. dist. alarme,
2000\$, Michel 347-1316, 578-7194

À QUI LA CHANCE!
Honda Accord EXR 1995, auto,
130 000 km, bleu pâle, 4 p., tout
équipé, vient de la Floride, n'a ja-
mais vu l'hiver, pas de rouille,
très très bon état, grande roue,
7 900\$. Tel: 823-6979

**AUBAINÉ CHRYSLER INTRE-
PID 2001** propre, bonne cond.,
tout équipé, 8900\$, 565-3962

MAXIMA 94
noir, 128 000 km, 4000\$,
566-4616

MAZDA 626 1996 *
méc. A1, 13538, Vior 512, Bowen,
Sud, Tel: 563-8367 rég.

MAZDA 626 99-49958
Mazda 626 99, autom., 4 cyl., air,
exc. élect., inspection faite. Prix
irrésistible, 199 500 km

Michel Comtois Auto
5475 boul. Bourque 571-7730
www.autocomtois.com

MAZDA MIATA 99, 5 vit., rég. de
vit., noir, AM-FM, CD. Un seul
proprio. Seulement 89 178 km,
15 495\$

2665 King Est, Fimt
829-5073
www.ecoautoforum.com

MAZDA PROTÉGÉ 5 2002
T.équié, vitres teintées, man.,
exc. cond., 70 000 km, 15 900\$,
poss. transf. de location.
Tel: 823-1917/574-4313

MAZDA PROTÉGÉ ES 2001, 4 p.,
man., 83 000 km, en bonne
condition 847-2066

MAZDA PROTÉGÉ SE et LX
2000, 5 vit., AM-FM, CD, défec-
teur, aileron, inspecté et garan-
ti. Spécial 89855

2665 King Est, Fimt
829-5073
www.ecoautoforum.com

MAZDA PROTÉGÉ ES 2002
autom., équipé au complet avec
tout ouvrant, 15000\$, acciden-
té et réparée, 13 800\$,
572-0443

J.N. AUTO ROAD SIDE INC.

317, route 116, RICHMOND, JOB 2HO OUVERT DU LUNDI AU VENDREDI
de 8 h à 21 h
(819) 826-3084
ET LE SAMEDI de 9 h à 16 h

Notre devise depuis 22 ans
" Choix, qualité, service après vente irréprochable "

Financement sur place, location ainsi que 2e chance au crédit.

03 CAVALIER 4 p., autom., 22 000 km,
original 9 992 \$

03 COROLLA CE, 4 p., man., clim., 89 300 km,
balance de garantie, 13 492 \$.

02 GRAND AM GT1, 4 p., 6 cyl., autom., t.
équipé, cuir, t. ouvrant, 31 000 km
12 892 \$

02 MAZDA PROTÉGÉ LX, 4 p., aileron,
autom., 48 000 km, balance de garantie,
13 492 \$.

02 MUSTANG convertible, 6 cyl., autom., t.
équipé, roues de cobra, 24 200 km, bal.
gar., 25 892 \$.

02 MUSTANG convertible, 6 cyl., autom., t.
équipé, int. cuir, 40 800 km, bal. gar.,
21 992\$.

02 CAVALIER, 2 p., man., 20 000 km, bal. gar.,
spécial 10 492 \$.

02 CHRYSLER PT CRUISER, 4 p., man., t.
équipé, 59 000 km, bal. gar. 13 892 \$.

02 CHRYSLER INTREPID SE, 6 cyl., autom., t.
équipé, bal. gar., 87 000 km, 11 992\$.

01 SENTRA GXE, 4 p., autom., tout équipé,
aileron, 48 500 km, 13 492 \$.

01 HYUNDAI ELANTRA, 5 vit., 4 p.,
82 000 km, bal. de gar. 8 992 \$.

01 PONTIAC SUNFIRE, 4 p., 5 vit.,
168 000 km, 5 992 \$.

01 TIBURON SE, 2 p.; man., t. équipé, toit
ouvrant, mags, 27 000 km, bal. gar.,
13 892 \$.

01 CAVALIER VL, 4 p., autom., 44 000 km,
8 492 \$.

01 HONDA CIVIC DX, 4 p., 4 cyl., autom.,
41 600 km, 12 892 \$.

01 FORD FOCUS, fam., man., clim., t. équipé,
121 000 km, 7 492 \$.

00 SUNFIRE SE, 4 p., autom., clim., aileron,
86 600 km, 7 892 \$.

00 NEON LE, 4 p., autom., clim., 86 000 km
7 892 \$.

00 TOYOTA ECHO, 4 p., man., vert,
66 000 km, 9 892 \$.

00 MALIBU, 4 p., 6 cyl., autom., tout équipé,
115 000 km, 7 992 \$.

00 MUSTANG LX, 6 cyl., autom., t. équipé,
aileron, mags, 37 200 km, 14 892 \$.

00 GRAND PRIX GTP, 4 p., 3,8 "super
charged", autom., t. équipé, int. cuir, toit
ouvrant, mags, chromé, original,
123 600 km, 13 892 \$.

00 GRAND PRIX GT, 4 p., 3,8 L, autom., t.
équipé, aileron, mags, 96 000 km, 11 892 \$.

99 TAURUS SE FAM., 6 cyl., autom., t.
équipé, 127 000 km 5 992 \$

99 BUICK LESABRE CUSTOM, 4 p., 3,8 L,
autom., t. équipé, original, 30 000 km
12 892 \$

99 SONATA GL, 4 cyl., autom., t. équipé, 82
000 km 8 492 \$

99 GRAND AM SE, 4 p., 6 cyl., autom., t.
équipé, aileron, mags, 81 000 km, 8 992 \$.

99 SATURN, fam., 4 cyl., autom., clim.,
64 000 km, 8 992 \$.

99 SENTRA XE, 4 p., autom., clim., 55 000 km,
9 492 \$.

99 CHRYSLER SEBRING LTD, convertible, 6
cyl., autom., t. équipé, int. cuir, 74 000 km,
roues chromées, 14 892 \$.

98 SEBRING LXI, 2 p., 6 cyl., autom., t.
équipé, int. cuir, toit ouvrant, pneus 17 po.,
90 000 km 9 892 \$

98 CHRYSLER INTREPID, blanc, t. équipé,
110 000 km, 7 892 \$.

98 BUICK RÉGAL GL, 4 p., 3,8 L, autom., t.
équipé, 47 000 km, original, 10 492 \$.

98 CHEVROLET LUMINA, 4 p., 6 cyl., autom.,
t. équipé, 125 000 km, 6 892 \$.

98 GRAND PRIX SE, 4 p., 3,8 L, autom., t.
équipé, 160 000 km, 7 492 \$.

98 CENTURY CUSTOM, 6 cyl., autom., t.
équipé, 104 000 km, 7 992 \$.

98 VOLKS GOLF, 4 p., man., noir, 147 000 km,
7 492 \$.

98 MUSTIQUE GS, 4 cyl., autom., clim.,
144 000 km 5 492 \$

97 CAMARO Z28, convertible, 350, autom., t.
équipé, 96 000 km, original 14 892 \$

97 CUTLASS SUPREME SL, 4 p., 6 cyl.,
autom., t. équipé, 110 km, 6 892 \$

97 CAMRY LE, 4 p., 4 cyl., autom., t. équipé,
168 000 km, 6 992 \$.

97 SUBARU LEGACY, fam., 4 x 4, autom.,
5 492 \$.

96 BONNEVILLE SE, 4 p., 3,8 L, autom., t.
équipé, int. cuir, toit ouvrant, 144 000 km,
6 992 \$.

95 OLDS AURORA, 4 p., 8 cyl., autom., t.
équipé, 188 000 km, 7 992 \$.

MINIFOURGONNETTES ET UTILITAIRES SPORT

03 GRAND CHEROKEE OVERLAND, 4 p.,
4,7 L, autom., t. équipé, int. cuir, toit
ouvrant, 33 500 km, 32 992 \$.

02 BUICK RENDEZ-VOUS CX, 4 x 4, 6 cyl.,
autom., t. équipé, 48 000 km, bal. gar.,
8 492 \$.

01 TRACKER, 4 p., man., clim., 4 x 4, 48 000
km, 13 992 \$.

01 DODGE CARAVAN SE, 5 p., 3,3 L, autom.,
t. équipé, 60 500 km, bal. gar. 25/04/06,
14 892 \$.

01 MONTANA, 5 p., 3,4 L, autom., tout
équipé, 7 passagers, 75 000 km, 12 892 \$.

00 PONTIAC MONTANA, 5 p., 3,4 L, autom., t.
équipé, 4 sièges baquets, mags, 120 000
km 9 892 \$

00 MAZDA MPV DX, 5 p., 4 sièges baquets,
7 pass., 6 cyl., autom., t. équipé, 86 000
km, 13 492 \$.

00 WINDSTAR LX, 5 p., 3,8 L, autom., t.
équipé, 7 pass., 102 000 km, 9 892 \$.

99 DODGE CARAVAN, sport, blanc,
7 passagers, 4 sièges baquets, 3,8 L, t.
équipé, 111 000 km, 10 892 \$.

99 TOYOTA RAV 4, 4 p., man., clim., 4 x 4,
112 000 km, 12 992 \$.

98 DODGE GRAND CARAVAN, 7 passagers,
4 sièges baquets, 3m8 L, t. équipé,
142 000 km, 9 892 \$.

98 TRANS SPORT SE, 5 p., 6 cyl., autoM., t.
équipé, 7 pass., mags, 120 000 km, 8 992
\$.

98 FORD WINDSTAR GL, 3,8 L, autom., t.
équipé, 4 sièges baquets, 2 clim., 7 pass.,
original, 67 000 km, 9 992 \$.

98 ASTRO LS ALLONGÉ, 4 x 4, 4,3 Vortec,
autom., clim., 7 pass., 119 200 km, gar.
prolongée, 11 492 \$.

98 PATHFINDER CHILKOOK, 4 p., man., t.
équipé, 4 x 4, mags, 238 450 km, 9 892 \$.

97 JEEP TJ, 4 x 4, 4 cyl., man., 2 toits, 88 015
km, 11 892 \$.

95 SUZUKI SIDEKICK, 4 x 4, man., t. équipé,
92 000 km, 7 892 \$.

VÉHICULES DE MOINS DE 5 000 \$
Aucune offre raisonnable ne sera refusée

97 ACCENT, 2 p., man., aileron, 164 000 km
2 892 \$

97 NEON, 4 p., autom. 2 492 \$

97 INTREPID, 4 p., 3,3 L, autom., t. équipé,
123 000 km 4 892 \$

96 SATURN SL1, 4 p., man., clim., 217 000 km
3 892 \$

96 CHRYSLER CONCORDE, 4 p., 6 cyl.,
autom., t. équipé, 2 992 \$.

96 ESCORT LX, familial, 4 cyl., autom., t.
équipé, 151 000 km, 3 492 \$.

95 CONTOUR GL, 4 cyl., man., clim.,
129 000 km 3 892 \$

95 CAVALIER, 2 p., autom., clim., aileron,
118 000 km, 4 892 \$.

95 BUICK ROADMASTER, 5,7 L, autom., t.
équipé, traction arrière, 162 000 km,
4 892 \$.

95 LUMINA VAN, 6 cyl., autom., 7 pass.,
1 892 \$.

95 VOYAGER RALLYE, 4 sièges baquets, 7
pass., 6 cyl., autom., 189 000 km, 2 492 \$.

95 TAURUS GL, 4 p., 3,8, autom., t. équipé,
110 000 km, 3 492 \$.

95 SABLE GS, fam., 6 cyl., autom., t. équipé,
193 000 km, 2 992 \$.

94 GRAND AM SE, 4 p., 6 cyl., autom., t.
équipé, 89 000 km 4 892 \$

94 AEROSTAR XL, 4 x 4, 4 L, autom., clim.,
7 pass., 242 000 km, 3 492 \$.

92 MAXIMA, 4 p., 6 cyl., autom., t. équipé,
144 000 km 3 892 \$

90 EAGLE VISTA, 4 p., man., 169 000 km,
1,429 \$.

89 FORD F250, diesel

104 AUTOS A VENDRE 104 AUTOS A VENDRE 104 AUTOS A VENDRE
Toyota MAGOG
LE CENTRE DU VEHICULE D'OCCASION A MAGOG
BERLINE COUPÉ FOURGONNETTE CAMION FAMILIALE
TOUTES LES MARQUES POUR TOUS LES BUDGETS-FINANCEMENTS

Camions usagés
2002 Tacoma xtracab 4x4, V6 +TRD Stop Side
2001 Camion 1/2 T. Tundra Acces Cab 4x4, V8, 1. équipé, gris
2001 Rav4 AWD, man., 1 prop.

RELAIS TOYOTA
2059, rue King Ouest, Sherbrooke (819) 563-6622
PLUS DE 60 superbes véhicules de toutes marques en inventaire provenant seulement de notre fidèle clientèle.

Vous cherchez une Toyota usagée?
Nous sommes « LE VENDEUR » de Toyota usagées en région!
(40 en stock)
Inspectées et garanties par nous. En affaires depuis plus de 25 ans.

WOW EN STOCK WOW
4 TOYOTA ECHO 2003
Transmission automatique, 4 portes, CD
à 13 995 \$
12 995 \$
11 995 \$
SUPER CENTRE DE LIQUIDATION
Venez le visiter sur place.

104 AUTOS A VENDRE
VOLVO D'OCCASION CERTIFIEE
Profitez d'un taux de financement à PARTIR DE 0,8%
2004 VOLVO XC90, T6
bleu nautique, int. taupe, plusieurs groupes d'équipage, 16 000 km

104 AUTOS A VENDRE
104 AUTOS A VENDRE
104 AUTOS A VENDRE
104 AUTOS A VENDRE
104 AUTOS A VENDRE
104 AUTOS A VENDRE

104 AUTOS A VENDRE
104 AUTOS A VENDRE
104 AUTOS A VENDRE
104 AUTOS A VENDRE
104 AUTOS A VENDRE
104 AUTOS A VENDRE

104 AUTOS A VENDRE
TOYOTA COROLLA LE 2003
TOYOTA COROLLA CE 2003
TOYOTA COROLLA 2003
TOYOTA COROLLA 2003

Val Estrie
www.valestrie.com
Obtenez LA TRANQUILLITÉ D'ESPRIT TOTALE GRÂCE À NOTRE GARANTIE

AUTOS
2004 TAURUS SE man., 19 km, gris
2004 FOCUS SE sport, autom., aileron, 9 km, gris
2004 TAURUS SE, col-umn-shift, 27 km, vert.

AUTOS
man., aileron, vitres teintées, 82 km, gris.
2000 MUSTANG V6, autom., tout équipé, cuir, conv. 71 km, rouge.
2000 TAURUS, sw, full, SIE, pédalier, 8 pass., 108 km, rouge

Magog Ford (2000) inc. Autos
03 MUSTANG coupé, V6, 3.8, argent, 16 500 km, automatique, tout équipé.
03 (4) TAURUS SE, bas kilométrage, à liquider!
03 CROWN VICTORIA LX, vert épinette, 16 300 km, comme neuf.

TRANSFERT LOCATION
ACCENT 2004, toute en déc. 2003, 17550\$ taxes incluses, + 4 pneus d'hiver, prop. assure frais de transfert, 573-0295.
VOLKS Cabriolet 96, 8 500\$.
New Cabriolet 98, 13 000\$.
New Jetta 2000, 10 900\$.
868-4203, 437-5987.

AUTOS
2004 TAURUS SE man., 19 km, gris
2004 FOCUS SE sport, autom., aileron, 9 km, gris.
2004 TAURUS SE, col-umn-shift, 27 km, vert.

CAMIONS
Navette), 32 km, gris
2004 E 250, allongé, (4,6 L), autom., air, 4 km, blanc
2003 EXPLORER, limitée, V-8, t. équipé, 7 km, noir.

TOYOTA Richmond
2000 SOLARA, 2 portes, 5 vit., tout équipé, toit ouvrant, 77 000 km
2000 CAMRY LE, 4 cyl., automatique, 116 457 km
2002 CAMRY SE, V6, autom., tout équipé, 64 500 km

véhicules d'occasion certifiés
2000 ECHO, 2 portes, autom., 91 000 km
2002 CELICA GT, automatique, clim., vitres teintées, 40 400 km
1990 SIENNA CE, V6, autom., 7 pass., tout équipé, 142 000 km

Val Estrie Ford
4141, rue King Ouest
Sherbrooke
563-4466

MÉTÉO La Tribune
LaTribune 564-5450
Aujourd'hui Cette nuit Demain Lundi Mardi
20 PRÉC. 7 PRÉC. 18 PRÉC. 21 PRÉC. 24 PRÉC.
QUÉBEC
Gaspé Sol 12/3 Rimouski Sol 13/3
les-de-la-Med. Nua 12/11 Saguenay Sol 16/4
La Grande Sol 15/10 St-Georges Sol 18/7
Lac-St-Jean Sol 15/6 Sept-Îles Var 13/5
Montréal Sol 21/11 Trois-Rivières Sol 19/8
Québec Sol 18/7 Val d'Or Sol 20/12
CANADA
Charlottetown Var 15/10 Regina Sol 20/7
Edmonton Var 17/5 St-John's Sol 13/7
Fredericton Var 18/5 Toronto Sol 27/16
Halifax Sol 18/9 Victoria Var 18/11
Ottawa Var 22/13 Winnipeg Sol 21/9
LE MONDE
Athènes Sol 33/23 Mexico City Plu 22/14
Beijing Sol 30/22 Moscou Ave 13/11
Berlin Sol 25/12 Paris Sol 30/19
Hong Kong Sol 31/26 Port-au-Prince Ora 34/25
Lisbonne Sol 27/19 Rome Sol 31/23
Londres Sol 27/16 Tokyo Ora 26/25
USA
Boston Var 26/15 New York Sol 30/19
Bridgeport Sol 28/17 Pittsburg Sol 22/12
Burlington Sol 27/12 Portland Sol 24/11
Concord Sol 22/12 Providence Sol 27/14
Detroit Sol 27/19 Washington Sol 27/19
DESTINATIONS SOLEIL
Athènes Sol 33/23 Myrtle Beach Plu 34/28
Beijing Sol 30/22 Cape Cod Var 28/15
Berlin Sol 25/12 Daytona Beach Plu 28/26
Hong Kong Sol 31/26 Orlando Plu 22/12
Lisbonne Sol 27/19 Tampa Ora 30/25
Londres Sol 27/16 Tokyo Ora 26/25
Miami Nua 28/21 Wildwood Sol 27/17

104 AUTOS A VENDRE 104 AUTOS A VENDRE SUBARU L'atraction integrale VOITURES D'OCCASION Legacy GT 2003 Forester S 2001

106 VEHICULES 5000\$ ET MOINS HONDA CIVIC 1997, modifié, 140 000 km, jupes suspension, mag. téle. DVD système de son etc. 11 000\$

106 VEHICULES 5000\$ ET MOINS *TAURUS FAMILIAL 1996* besoin quelques réparations. valeur de 3000\$, demande 1200\$

122 ROULOTTES TENTES-ROULOTTES ROULOTTE PROWLER LITE 2000 26' tout équipé, 2 places superposées, possibilité de 3 chambres, cuisinette, couche 3 personnes, cuisinette etc. 14 500\$

128 TOUT-TERRAINS YAMAHA BANSHIEU peinture air-brûlé, moteur modifié, bcp chromes, astmé à 11 500\$ de demande 6 500\$ ferme 846-0558

150 PERSONNEL DEMANDE A DOMICILE La Coopérative de service à domicile de l'Estrie est à la recherche de plusieurs personnes pour

150 PERSONNEL DEMANDE AU 7e CIEL Escorte, besoin de 18 et + débutants, étudiants et filles de l'extérieur

150 PERSONNEL DEMANDE CHAUFFEURS (SES) recherchés (se) pour compagnie en pleine expansion

COIFFEUSE DEMANDEE à Richmond, avec expérience possible 819-825-2478, 826-6274

106 VEHICULES 5000\$ ET MOINS 1994 CHRYSLER INTREPID 140 000 km, CADILLAC FLEETWOOD 1979, 80 000 km, comme neuf

106 VEHICULES 5000\$ ET MOINS CAMION NISSAN 88 King Cab, 9205, Oldsmobile Cutlass 87, 6505, 345-8040

LIQUIDATION Daytona 89, 2805 Blazer 86, 4x4, 3605 Accord 96, 4605 Bonneville 93, 16950

124 BATEAUX SPORTS NAUTIQUES 16 PI. SILVERADO open deck, 1992, avec moteur Mercury

128 TOUT-TERRAINS KAWASAKI KLR 650 2001 24 000 km, comme neuf, 9000\$

OPPORTUNITÉ DE CARRIÈRE À la suite de promotions accordées à l'intérieur de la compagnie, nous avons 3 postes disponibles

Être bien outillé donne de bons résultats CONTACT Service d'aide à l'emploi 822-4114

TECHNICIEN EN INFORMATIQUE Poste temps plein à Sherbrooke

FAITES AUTOMOBILE DANS L'AUTOMOBILE D'EMPLOI 40 000 \$ + + + bon concours, auto de compagnie

106 VEHICULES 5000\$ ET MOINS 1994 CHRYSLER INTREPID 140 000 km, CADILLAC FLEETWOOD 1979, 80 000 km, comme neuf

106 VEHICULES 5000\$ ET MOINS CAMION NISSAN 88 King Cab, 9205, Oldsmobile Cutlass 87, 6505, 345-8040

LIQUIDATION Daytona 89, 2805 Blazer 86, 4x4, 3605 Accord 96, 4605 Bonneville 93, 16950

124 BATEAUX SPORTS NAUTIQUES 16 PI. SILVERADO open deck, 1992, avec moteur Mercury

128 TOUT-TERRAINS KAWASAKI KLR 650 2001 24 000 km, comme neuf, 9000\$

OPPORTUNITÉ DE CARRIÈRE À la suite de promotions accordées à l'intérieur de la compagnie, nous avons 3 postes disponibles

Être bien outillé donne de bons résultats CONTACT Service d'aide à l'emploi 822-4114

TECHNICIEN EN INFORMATIQUE Poste temps plein à Sherbrooke

FAITES AUTOMOBILE DANS L'AUTOMOBILE D'EMPLOI 40 000 \$ + + + bon concours, auto de compagnie

106 VEHICULES 5000\$ ET MOINS 1994 CHRYSLER INTREPID 140 000 km, CADILLAC FLEETWOOD 1979, 80 000 km, comme neuf

106 VEHICULES 5000\$ ET MOINS CAMION NISSAN 88 King Cab, 9205, Oldsmobile Cutlass 87, 6505, 345-8040

LIQUIDATION Daytona 89, 2805 Blazer 86, 4x4, 3605 Accord 96, 4605 Bonneville 93, 16950

124 BATEAUX SPORTS NAUTIQUES 16 PI. SILVERADO open deck, 1992, avec moteur Mercury

128 TOUT-TERRAINS KAWASAKI KLR 650 2001 24 000 km, comme neuf, 9000\$

OPPORTUNITÉ DE CARRIÈRE À la suite de promotions accordées à l'intérieur de la compagnie, nous avons 3 postes disponibles

Être bien outillé donne de bons résultats CONTACT Service d'aide à l'emploi 822-4114

TECHNICIEN EN INFORMATIQUE Poste temps plein à Sherbrooke

FAITES AUTOMOBILE DANS L'AUTOMOBILE D'EMPLOI 40 000 \$ + + + bon concours, auto de compagnie

106 VEHICULES 5000\$ ET MOINS 1994 CHRYSLER INTREPID 140 000 km, CADILLAC FLEETWOOD 1979, 80 000 km, comme neuf

106 VEHICULES 5000\$ ET MOINS CAMION NISSAN 88 King Cab, 9205, Oldsmobile Cutlass 87, 6505, 345-8040

LIQUIDATION Daytona 89, 2805 Blazer 86, 4x4, 3605 Accord 96, 4605 Bonneville 93, 16950

124 BATEAUX SPORTS NAUTIQUES 16 PI. SILVERADO open deck, 1992, avec moteur Mercury

128 TOUT-TERRAINS KAWASAKI KLR 650 2001 24 000 km, comme neuf, 9000\$

OPPORTUNITÉ DE CARRIÈRE À la suite de promotions accordées à l'intérieur de la compagnie, nous avons 3 postes disponibles

Être bien outillé donne de bons résultats CONTACT Service d'aide à l'emploi 822-4114

TECHNICIEN EN INFORMATIQUE Poste temps plein à Sherbrooke

FAITES AUTOMOBILE DANS L'AUTOMOBILE D'EMPLOI 40 000 \$ + + + bon concours, auto de compagnie

106 VEHICULES 5000\$ ET MOINS 1994 CHRYSLER INTREPID 140 000 km, CADILLAC FLEETWOOD 1979, 80 000 km, comme neuf

106 VEHICULES 5000\$ ET MOINS CAMION NISSAN 88 King Cab, 9205, Oldsmobile Cutlass 87, 6505, 345-8040

LIQUIDATION Daytona 89, 2805 Blazer 86, 4x4, 3605 Accord 96, 4605 Bonneville 93, 16950

124 BATEAUX SPORTS NAUTIQUES 16 PI. SILVERADO open deck, 1992, avec moteur Mercury

128 TOUT-TERRAINS KAWASAKI KLR 650 2001 24 000 km, comme neuf, 9000\$

OPPORTUNITÉ DE CARRIÈRE À la suite de promotions accordées à l'intérieur de la compagnie, nous avons 3 postes disponibles

Être bien outillé donne de bons résultats CONTACT Service d'aide à l'emploi 822-4114

TECHNICIEN EN INFORMATIQUE Poste temps plein à Sherbrooke

FAITES AUTOMOBILE DANS L'AUTOMOBILE D'EMPLOI 40 000 \$ + + + bon concours, auto de compagnie

À Sherbrooke
COMMIS DE CAFÉTÉRIA
pour une usine.
Poste à temps partiel (20 h/sem.)
Tâches : Opérer la caisse, aider au service, remplir les machines distributrices, vaisselle et nettoyage.

150 PERSONNEL DEMANDÉ
COURS SECRETAIRE DENTAIRE
Formation la plus reconnue depuis 1988
Durée: 45 hrs, 7 semaines
Début: 25 septembre

150 PERSONNEL DEMANDÉ
COMMIS BOULANGERIE
COMMIS CHARCUTERIE
COMMIS D'ÉPICERIE
avec ou sans expérience, les personnes doivent être dynamiques et avoir le sens des responsabilités.

150 PERSONNEL DEMANDÉ
L'AVEUR ET ESTHÉTIQUE AUTOMOBILE
Expérience un atout
Demandeur Pierre, 578-8436

150 PERSONNEL DEMANDÉ
PETITE ENTREPRISE
dans le domaine de la construction
recherche:
UN BON TRAVAILLEUR

150 PERSONNEL DEMANDÉ
SOCIÉTÉ NATIONALE
de ventes et d'installation, recherche de vendre et d'installer, recherche de combiner un poste de gestion

162 ANIMAUX
CHEVAUX À LOUER
au moins manège et enclos
pour débutants et expérimentés

164 MEUBLES ET ÉLECTROMÉNAGERS
2 LAY, 2 SECH, 1 cuisinière,
casseuse, 1 mob. cuisine br.
to, 1 lit Jeep enfants, mob.
chambre, 346-4013, 346-5555

168 ORDINATEURS
PENTIUM III 350 MHz, 128
RAM, 10.300 écran 17 po, gra-
veur CD, claviers, souris, h.p.,
imprimante, scanner, modem
\$6K, 3058, Tél. 346-3231

MANPOWER
CHAUFFEUR, CLASSE 3
Poste à long terme
Le poste consiste à faire la livraison locale de matériaux de construction.

CONCENTREK INC
Besoin immédiat
Technicien en logistique
Notre client, Bomardier Produits
Aérospatiaux à Valcourt, Québec

LIVREUR MOTORISÉ
LA TRIBUNE
à STANSTEAD
843-0666, 564-5466
LIVREUR TEMPS PLEIN
ainsi qu'un aide-cuisinier, temps
partiel. Se présenter au 1300 De-
nault, Demander Patrick.

PHARMACIE CHERCHE
TECHNICIENNE
labo avec expérience.
COMMIS DE RÉCEPTION
avec expérience, temps partiel,
dispo jour et soir.

Technicien (ne)
de dépannage
Équipe de soir
Dans un contexte de production
vous aurez à identifier les défauts,
tous les sur des plaquettes

CHIOTS:
Berger Allemand, Yorkshire,
Caniche, Schnauzer, Pomeranien,
Labrador, Choccolat, nori,
biand, Equimaux Américain,

169 PHOTOGRAPHIE
NIKON F-80
objectif 35-80 et objectif Tamron
200-400, flash SB-26 1600S
Tél. 562-2130

170 ELECTRONIQUE
ENSEMBLE CINEMA MAISON
Jean-Philippe, 864-9784
ALARME
Système de sécurité
15 ans de service

MANPOWER
455, rue King Ouest, bureau 120
Sherbrooke (Québec) J1H 6E9
Téléphone : (819) 821-2427
Télécopieur : (819) 821-3799
sherbrooke.pq@manpower.com

CRECICO MARKETING
Entreprise internationale, chef de
file dans le domaine de crédit, est à
la recherche de
REPRESENTANTS
dynamiques et ambitieux, pour de
nouveaux projets dans la région de
Sherbrooke

RECHERCHE EMPLOYÉ
avec exp agricole et apt. mécani-
ques pour ferme laitière. Cherche
outsider, tracteur à pelouse, 42 ou 46
po. Lise: 519-845-4302

RECHERCHE INFOGRAPHISTE
web avec exp. connaissance de
base en HTML et bilinguisme un
atout. Contacter Web Concept
574-0950, marcovier@webcon-
ceptmedia.com

CHIOTS:
Chassa Apco, Shu-Tzu, Épagneul
Cocker, Berger Allemand, Saky
Cocker, Yorkshire, Caniche,
Schnauzer, 225\$ et +
CROISES Shu-Tzu 175\$ et 185\$
CHATONS Semi persans 85\$ et 100\$

CHIOTS:
Berger Allemand (Colley barb.,
verm. 6 sem., vaccin. 820-7735)
CHIOTS BERGER ALLEMAND
verm. poil, 65\$/ch. 821-0744
CHIOTS CHIHUAHUA
1 mâle, 1 femelle, Tél.
822-0760, 574-1919

172 MACHINES
À COUDRE
HUSKYSTAR NEUVE
machine à coudre de table 150S
Tél. 819-569-6074

174 VÊTEMENTS, FRIPERIES
ACHETONS MANTEAUX de
fourrure usagés, vision, renard,
lynx, Lynx comprenant Tél.
sans frais au 1-888-845-8586,
s.v.p. laissez message

Shermag
Chef de file dans l'industrie du meuble résidentiel au Canada
et comptant près de 2400 personnes à son emploi dans
plusieurs usines, Shermag inc. recherche pour son usine
Chandéric située à Lennoxville :
Journaliers(ères)
10 postes permanents, temps plein, de jour
Un poste permanent d'opérateur de machine à bois,
sableur, assembleur, emballer ou peintre-finitionner vous
intéresse?

RECHERCHE EMPLOYÉ
avec exp agricole et apt. mécani-
ques pour ferme laitière. Cherche
outsider, tracteur à pelouse, 42 ou 46
po. Lise: 519-845-4302

RESTAURANT LE MI-VALLON
LIVREUR
d'expérience avec véhicule
PLONGEUR
avec expérience
Se présenter au 4857,
boulevard Bourque, Rock
Forest après 14 heures,
demandez Michel.
823-7909

RESTAURANT L'HORIZON
à Rock Forest CUISINIER (ère)
temps plein, min. 2 ans d'expé-
rience sur déjeuner, bonne con-
dition de travail. 570-2332

RESTAURANT MIKES
735, rue KING EST
(coin 106 et King)
AIDE-CUISINIER (ERE)
temps plein et temps partiel.
Expérience sur déjeuners,
disponible fin de semaine. Se
présenter au restaurant et
demandez Serge ou Line.

CHIOTS:
Choccolat ou nori, nés le 2 août
2004, vaccinés, vitaminés et verm.,
parents sur place. 819-837-9124 ou
www.groceries.com/chiots
CHIOTS LABRADOR bruns,
pur. vacc. verm., élevés en mi-
lieu fam. Prêts m-septembre.
835-0815

176 JOUETS, ARTICLES
DE BÉBÉS
BASSINETTES + litres sièges
NN, vêtements pour jumeaux de
0 à 24 mois, etc. 532-8757

178 INSTRUMENTS
DE MUSIQUE
1333 BELVÈRE SUID
★ 819-820-0100 ★
Spécial d'automne: guitares et amp.
Vaste choix. Échange accepté.

Shermag
Chef de file dans l'industrie du meuble résidentiel au Canada
et comptant près de 2 400 personnes à son emploi dans
plusieurs usines, Shermag inc. vit une croissance qui
commande l'ouverture d'une nouvelle équipe pour son
Centre de distribution de Sherbrooke. Pour former cette
équipe, Shermag inc. recherche des personnes pour
combler les postes de :
Manutentionnaires (12)
La personne qui occupe le poste de manutentionnaire est
affectée à la réception des produits provenant des
différentes usines, à la manutention et aux activités
d'expédition des commandes.
Opérateurs de chariot élévateur (6)
La personne qui occupe ce poste procède au déchargement
des remorques, au transport au rangement des meubles
dans le Centre de distribution sécuritairement selon les
procédures établies.

COUPLE DEMANDÉ
pour entretien général d'un immeuble
à logements de luxe.
Connaissance en plomberie et menuiserie
Faire parvenir votre C.V. à :
Casier 227
La Tribune
1950, rue Roy
Sherbrooke (Québec)
J1K 2X8

CHAUFFEURS
Flat bed bi-train
• Québec
• Ontario
• Maritimes
• Ouest canadien
- 3 ans
d'expérience,
- bon dossier de
conduite,
- disponible
immédiatement
Téléphonez au
(819) 397-4191

152 TRAVAIL
DEMANDÉ
AIDE À DOMICILE
ou pour accompagnement, prendra
des personnes âgées.
Parle anglais/français. 823-9084

162 ANIMAUX
2 CHIOTS YORKSHIRE mâles,
pur. race, poil soyeux, vacc.,
verm., gts. 500\$. 565-4074

166 ENTREPOSAGE
DE MEUBLES
ENTRÉPÔT CHAUFFÉ
819-875-5111 / Pag. 820-9143

168 ORDINATEURS
COMPACT 850 20 ggs graveur
DVD, écran 17", imprimante
électronique, 655\$ 877-2436

180 ARTICLES
DE SPORTS
EQUIPEMENT DE HOCKEY
neuf Jean-Philippe, 864-9784

Shermag
Chefs de file dans l'industrie du meuble résidentiel au Canada
et comptant près de 2 400 personnes à son emploi dans
plusieurs usines, Shermag inc. vit une croissance qui
commande l'ouverture d'une nouvelle équipe pour son
Centre de distribution de Sherbrooke. Pour former cette
équipe, Shermag inc. recherche des personnes pour
combler les postes de :
Manutentionnaires (12)
Opérateurs de chariot élévateur (6)

COUPLE DEMANDÉ
pour entretien général d'un immeuble
à logements de luxe.
Connaissance en plomberie et menuiserie
Faire parvenir votre C.V. à :
Casier 227
La Tribune
1950, rue Roy
Sherbrooke (Québec)
J1K 2X8

162 ANIMAUX
2 CHIOTS YORKSHIRE mâles,
pur. race, poil soyeux, vacc.,
verm., gts. 500\$. 565-4074

166 ENTREPOSAGE
DE MEUBLES
ENTRÉPÔT CHAUFFÉ
819-875-5111 / Pag. 820-9143

168 ORDINATEURS
COMPACT 850 20 ggs graveur
DVD, écran 17", imprimante
électronique, 655\$ 877-2436

180 ARTICLES
DE SPORTS
EQUIPEMENT DE HOCKEY
neuf Jean-Philippe, 864-9784

182 BICYCLETTES
LIQUIDATION DE VELOS
NEUFS
Fairedeau Hybride Reg 1
1199\$ spécial 899\$ De
Vino Distribution Reg. 1199\$
spécial 879\$95, Fairedeau
879\$95 25 à 40% de réduction
sur tous vélos neufs en stock.
Tél. 450-297-0659

188 CHASSE ET PÊCHE

URINE DE JUMENT en chaudière... 190 ARTISANAT

192 ŒUVRES D'ART, ANTIQUITES

ANTIQUITES PIÈCES SUR PIÈCES... ANTIQUITES VICTORIA

214 ÉQUIPEMENTS DE RESTAURANT

LIQUIDATION COMPLETE... 215 ÉQUIPEMENTS DE COMMERCE

216 ÉQUIPEMENTS DE BUREAU

PHOTOCOPIEUR NUMÉRIQUE... 217 ÉQUIPEMENTS D'ÉTABLIÈRES

218 MACHINERIE ET OUTILLAGE

2 VOITURES À FOM... 219 MACHINERIE

220 MACHINERIE

ÉPANDÉUR Massey-Harris... 221 MACHINERIE

222 JARDINAGE, HAIES, PAYSAGEMENT

B CROUVEAU... 223 JARDINAGE

224 VENTES DE GARAGE

VENTE DE GARAGE... 225 VENTES DE GARAGE

226 VENTES DE GARAGE

VENTE DE GARAGE... 227 VENTES DE GARAGE

228 VENTES DE GARAGE

36 RUE HIGH, LENNOXVILLE... 229 VENTES DE GARAGE

230 VENTES DE GARAGE

1040, RUE DE LA MONTAGNE... 231 VENTES DE GARAGE

232 VENTES DE GARAGE

1127 FABRE... 233 VENTES DE GARAGE

234 VENTES DE GARAGE

1615 DUNANT... 235 VENTES DE GARAGE

236 VENTES DE GARAGE

3356 ROUTE 220 ST-ÉLIE... 237 VENTES DE GARAGE

238 VENTES DE GARAGE

104 WOOD... 239 VENTES DE GARAGE

240 MARCHÉS AUX PUCES

DEAUVILLE MARCHÉ... 241 MARCHÉS AUX PUCES

242 PERDU, TROUVÉ

2505 DE RÉCOMPENSE... 243 MARCHÉS AUX PUCES

244 DIVERS À VENDRE

2 LAMPES, BIBELOTS... 245 DIVERS À VENDRE

246 DEMANDE À ACHETER

ACHETRAIS DESHUMIDIFICATEUR... 247 DEMANDE À ACHETER

248 DEMANDE À ACHETER

ACHETRAIS DESHUMIDIFICATEUR... 249 DEMANDE À ACHETER

250 DEMANDE À ACHETER

ACHETRAIS DESHUMIDIFICATEUR... 251 DEMANDE À ACHETER

252 DEMANDE À ACHETER

ACHETRAIS DESHUMIDIFICATEUR... 253 DEMANDE À ACHETER

254 DEMANDE À ACHETER

ACHETRAIS DESHUMIDIFICATEUR... 255 DEMANDE À ACHETER

256 DEMANDE À ACHETER

ACHETRAIS DESHUMIDIFICATEUR... 257 DEMANDE À ACHETER

258 DEMANDE À ACHETER

ACHETRAIS DESHUMIDIFICATEUR... 259 DEMANDE À ACHETER

260 RENCONTRES AMITIÉ

ACHETRAIS DESHUMIDIFICATEUR... 261 RENCONTRES AMITIÉ

262 RENCONTRES AMITIÉ

ACHETRAIS DESHUMIDIFICATEUR... 263 RENCONTRES AMITIÉ

264 RENCONTRES AMITIÉ

ACHETRAIS DESHUMIDIFICATEUR... 265 RENCONTRES AMITIÉ

266 RENCONTRES AMITIÉ

ACHETRAIS DESHUMIDIFICATEUR... 267 RENCONTRES AMITIÉ

268 RENCONTRES AMITIÉ

ACHETRAIS DESHUMIDIFICATEUR... 269 RENCONTRES AMITIÉ

270 RENCONTRES AMITIÉ

ACHETRAIS DESHUMIDIFICATEUR... 271 RENCONTRES AMITIÉ

226 VENTES DE GARAGE

93 BÈME AVENUE SUD... 227 VENTES DE GARAGE

228 VENTES DE GARAGE

1040, RUE DE LA MONTAGNE... 229 VENTES DE GARAGE

230 VENTES DE GARAGE

1127 FABRE... 231 VENTES DE GARAGE

232 VENTES DE GARAGE

1615 DUNANT... 233 VENTES DE GARAGE

234 VENTES DE GARAGE

3356 ROUTE 220 ST-ÉLIE... 235 VENTES DE GARAGE

236 VENTES DE GARAGE

104 WOOD... 237 VENTES DE GARAGE

238 VENTES DE GARAGE

104 WOOD... 239 VENTES DE GARAGE

238 VENTES DE GARAGE

BÈCHEUSE, plusieurs fusils... 239 VENTES DE GARAGE

240 MARCHÉS AUX PUCES

DEAUVILLE MARCHÉ... 241 MARCHÉS AUX PUCES

242 PERDU, TROUVÉ

2505 DE RÉCOMPENSE... 243 MARCHÉS AUX PUCES

244 DIVERS À VENDRE

2 LAMPES, BIBELOTS... 245 DIVERS À VENDRE

246 DEMANDE À ACHETER

ACHETRAIS DESHUMIDIFICATEUR... 247 DEMANDE À ACHETER

248 DEMANDE À ACHETER

ACHETRAIS DESHUMIDIFICATEUR... 249 DEMANDE À ACHETER

250 DEMANDE À ACHETER

ACHETRAIS DESHUMIDIFICATEUR... 251 DEMANDE À ACHETER

252 DEMANDE À ACHETER

ACHETRAIS DESHUMIDIFICATEUR... 253 DEMANDE À ACHETER

254 DEMANDE À ACHETER

ACHETRAIS DESHUMIDIFICATEUR... 255 DEMANDE À ACHETER

256 DEMANDE À ACHETER

ACHETRAIS DESHUMIDIFICATEUR... 257 DEMANDE À ACHETER

258 DEMANDE À ACHETER

ACHETRAIS DESHUMIDIFICATEUR... 259 DEMANDE À ACHETER

260 RENCONTRES AMITIÉ

ACHETRAIS DESHUMIDIFICATEUR... 261 RENCONTRES AMITIÉ

262 RENCONTRES AMITIÉ

ACHETRAIS DESHUMIDIFICATEUR... 263 RENCONTRES AMITIÉ

264 RENCONTRES AMITIÉ

ACHETRAIS DESHUMIDIFICATEUR... 265 RENCONTRES AMITIÉ

266 RENCONTRES AMITIÉ

ACHETRAIS DESHUMIDIFICATEUR... 267 RENCONTRES AMITIÉ

268 RENCONTRES AMITIÉ

ACHETRAIS DESHUMIDIFICATEUR... 269 RENCONTRES AMITIÉ

270 RENCONTRES AMITIÉ

ACHETRAIS DESHUMIDIFICATEUR... 271 RENCONTRES AMITIÉ

238 VENTES DE GARAGE

BÈCHEUSE, plusieurs fusils... 239 VENTES DE GARAGE

240 MARCHÉS AUX PUCES

DEAUVILLE MARCHÉ... 241 MARCHÉS AUX PUCES

242 PERDU, TROUVÉ

2505 DE RÉCOMPENSE... 243 MARCHÉS AUX PUCES

244 DIVERS À VENDRE

2 LAMPES, BIBELOTS... 245 DIVERS À VENDRE

246 DEMANDE À ACHETER

ACHETRAIS DESHUMIDIFICATEUR... 247 DEMANDE À ACHETER

248 DEMANDE À ACHETER

ACHETRAIS DESHUMIDIFICATEUR... 249 DEMANDE À ACHETER

250 DEMANDE À ACHETER

ACHETRAIS DESHUMIDIFICATEUR... 251 DEMANDE À ACHETER

252 DEMANDE À ACHETER

ACHETRAIS DESHUMIDIFICATEUR... 253 DEMANDE À ACHETER

254 DEMANDE À ACHETER

ACHETRAIS DESHUMIDIFICATEUR... 255 DEMANDE À ACHETER

256 DEMANDE À ACHETER

ACHETRAIS DESHUMIDIFICATEUR... 257 DEMANDE À ACHETER

258 DEMANDE À ACHETER

ACHETRAIS DESHUMIDIFICATEUR... 259 DEMANDE À ACHETER

260 RENCONTRES AMITIÉ

ACHETRAIS DESHUMIDIFICATEUR... 261 RENCONTRES AMITIÉ

262 RENCONTRES AMITIÉ

ACHETRAIS DESHUMIDIFICATEUR... 263 RENCONTRES AMITIÉ

264 RENCONTRES AMITIÉ

ACHETRAIS DESHUMIDIFICATEUR... 265 RENCONTRES AMITIÉ

266 RENCONTRES AMITIÉ

ACHETRAIS DESHUMIDIFICATEUR... 267 RENCONTRES AMITIÉ

268 RENCONTRES AMITIÉ

ACHETRAIS DESHUMIDIFICATEUR... 269 RENCONTRES AMITIÉ

270 RENCONTRES AMITIÉ

ACHETRAIS DESHUMIDIFICATEUR... 271 RENCONTRES AMITIÉ

244 DIVERS À VENDRE

2 LAMPES, BIBELOTS... 245 DIVERS À VENDRE

246 DEMANDE À ACHETER

ACHETRAIS DESHUMIDIFICATEUR... 247 DEMANDE À ACHETER

248 DEMANDE À ACHETER

ACHETRAIS DESHUMIDIFICATEUR... 249 DEMANDE À ACHETER

250 DEMANDE À ACHETER

ACHETRAIS DESHUMIDIFICATEUR... 251 DEMANDE À ACHETER

252 DEMANDE À ACHETER

ACHETRAIS DESHUMIDIFICATEUR... 253 DEMANDE À ACHETER

254 DEMANDE À ACHETER

ACHETRAIS DESHUMIDIFICATEUR... 255 DEMANDE À ACHETER

256 DEMANDE À ACHETER

ACHETRAIS DESHUMIDIFICATEUR... 257 DEMANDE À ACHETER

258 DEMANDE À ACHETER

ACHETRAIS DESHUMIDIFICATEUR... 259 DEMANDE À ACHETER

260 RENCONTRES AMITIÉ

ACHETRAIS DESHUMIDIFICATEUR... 261 RENCONTRES AMITIÉ

262 RENCONTRES AMITIÉ

ACHETRAIS DESHUMIDIFICATEUR... 263 RENCONTRES AMITIÉ

264 RENCONTRES AMITIÉ

ACHETRAIS DESHUMIDIFICATEUR... 265 RENCONTRES AMITIÉ

266 RENCONTRES AMITIÉ

ACHETRAIS DESHUMIDIFICATEUR... 267 RENCONTRES AMITIÉ

268 RENCONTRES AMITIÉ

ACHETRAIS DESHUMIDIFICATEUR... 269 RENCONTRES AMITIÉ

270 RENCONTRES AMITIÉ

ACHETRAIS DESHUMIDIFICATEUR... 271 RENCONTRES AMITIÉ

260 RENCONTRES AMITIÉ

ACHETRAIS DESHUMIDIFICATEUR... 261 RENCONTRES AMITIÉ

262 RENCONTRES AMITIÉ

ACHETRAIS DESHUMIDIFICATEUR... 263 RENCONTRES AMITIÉ

264 RENCONTRES AMITIÉ

ACHETRAIS DESHUMIDIFICATEUR... 265 RENCONTRES AMITIÉ

266 RENCONTRES AMITIÉ

ACHETRAIS DESHUMIDIFICATEUR... 267 RENCONTRES AMITIÉ

268 RENCONTRES AMITIÉ

ACHETRAIS DESHUMIDIFICATEUR... 269 RENCONTRES AMITIÉ

270 RENCONTRES AMITIÉ

ACHETRAIS DESHUMIDIFICATEUR... 271 RENCONTRES AMITIÉ

266 MASSAGES

AMOURÉUX D'UN BON MASSAGE... 267 MASSAGES

308 GARDERIES GARDIENNAGE

CHEVONS garderie pour... 309 GARDERIES GARDIENNAGE

308 GARDERIES GARDIENNAGE

MAMAN LA MAMAN... 309 GARDERIES GARDIENNAGE

308 GARDERIES GARDIENNAGE

MILIEU FAMILIAL... 309 GARDERIES GARDIENNAGE

308 GARDERIES GARDIENNAGE

MILIEU FAMILIAL... 309 GARDERIES GARDIENNAGE

308 GARDERIES GARDIENNAGE

MILIEU FAMILIAL... 309 GARDERIES GARDIENNAGE

308 GARDERIES GARDIENNAGE

MILIEU FAMILIAL... 309 GARDERIES GARDIENNAGE

308 GARDERIES GARDIENNAGE

MILIEU FAMILIAL... 309 GARDERIES GARDIENNAGE

308 GARDERIES GARDIENNAGE

MILIEU FAMILIAL... 309 GARDERIES GARDIENNAGE

308 GARDERIES GARDIENNAGE

MILIEU FAMILIAL... 309 GARDERIES GARDIENNAGE

308 GARDERIES GARDIENNAGE

MILIEU FAMILIAL... 309 GARDERIES GARDIENNAGE

308 GARDERIES GARDIENNAGE

MILIEU FAMILIAL... 309 GARDERIES GARDIENNAGE

308 GARDERIES GARDIENNAGE

MILIEU FAMILIAL... 309 GARDERIES GARDIENNAGE

308 GARDERIES GARDIENNAGE

MILIEU FAMILIAL... 309 GARDERIES GARDIENNAGE

308 GARDERIES GARDIENNAGE

MILIEU FAMILIAL... 309 GARDERIES GARDIENNAGE

308 GARDERIES GARDIENNAGE

MILIEU FAMILIAL... 309 GARDERIES GARDIENNAGE

308 GARDERIES GARDIENNAGE

MILIEU FAMILIAL... 309 GARDERIES GARDIENNAGE

308 GARDERIES GARDIENNAGE

MILIEU FAMILIAL... 309 GARDERIES GARDIENNAGE

308 GARDERIES GARDIENNAGE

MILIEU FAMILIAL... 309 GARDERIES GARDIENNAGE

308 GARDERIES GARDIENNAGE

MILIEU FAMILIAL... 309 GARDERIES GARDIENNAGE

308 GARDERIES GARDIENNAGE

MILIEU FAMILIAL... 309 GARDERIES GARDIENNAGE

308 GARDERIES GARDIENNAGE

MILIEU FAMILIAL... 309 GARDERIES GARDIENNAGE

308 GARDERIES GARDIENNAGE

MILIEU FAMILIAL... 309 GARDERIES GARDIENNAGE

308 GARDERIES GARDIENNAGE

MILIEU FAMILIAL... 309 GARDERIES GARDIENNAGE

308 GARDERIES GARDIENNAGE

MILIEU FAMILIAL... 309 GARDERIES GARDIENNAGE

308 GARDERIES GARDIENNAGE

MILIEU FAMILIAL... 309 GARDERIES GARDIENNAGE

308 GARDERIES GARDIENNAGE

MILIEU FAMILIAL... 309 GARDERIES GARDIENNAGE

308 GARDERIES GARDIENNAGE

MILIEU FAMILIAL... 309 GARDERIES GARDIENNAGE

308 GARDERIES GARDIENNAGE

MILIEU FAMILIAL... 309 GARDERIES GARDIENNAGE

308 GARDERIES GARDIENNAGE

MILIEU FAMILIAL... 309 GARDERIES GARDIENNAGE

308 GARDERIES GARDIENNAGE

MILIEU FAMILIAL... 309 GARDERIES GARDIENNAGE

308 GARDERIES GARDIENNAGE

Vie religieuse

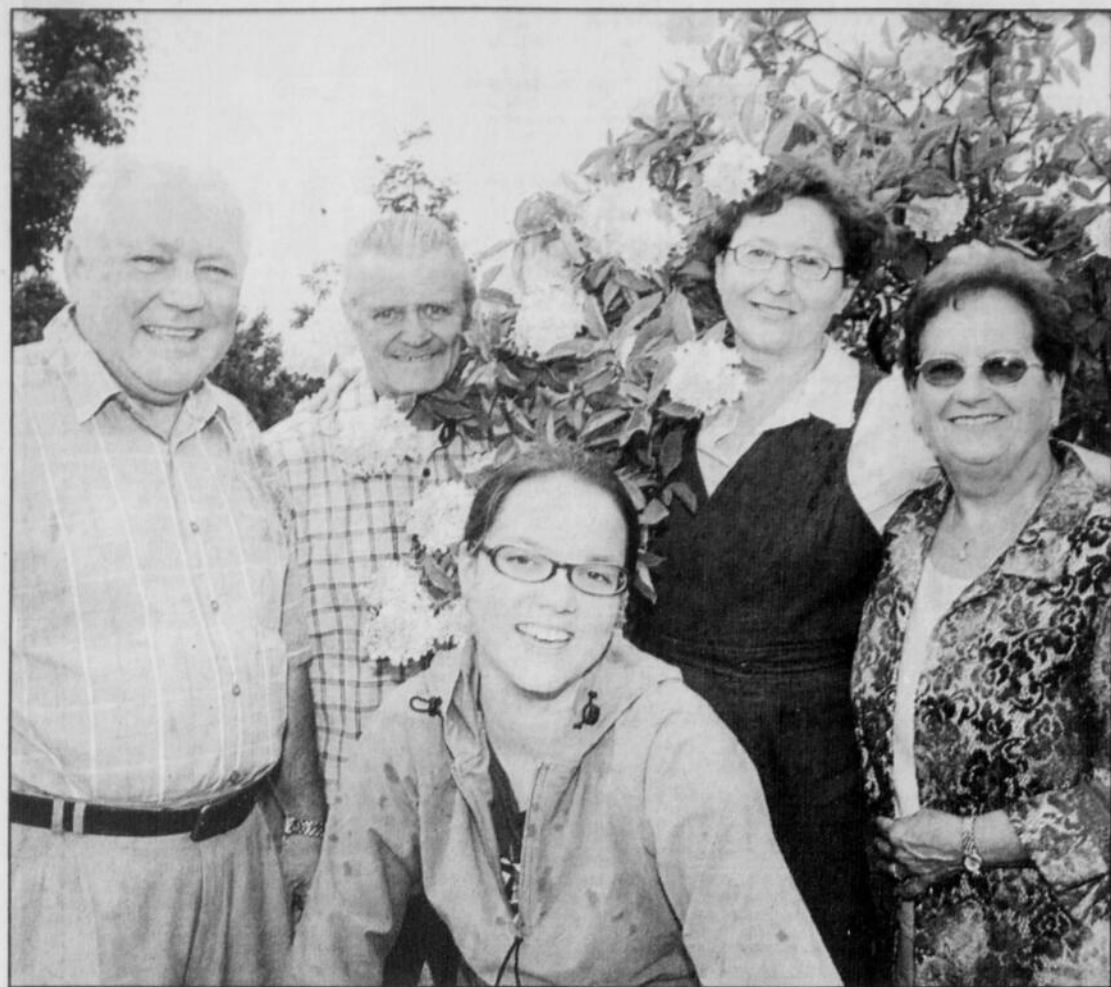

Imacorn, Claude Poulin

Il a été question de la 15e édition du pèlerinage annuel au Cimetière Saint-Michel de Sherbrooke avec Gilles Paquette, Vital Lapointe, Véronique Vigneault (à l'avant), Nicole Vachon-Garriss et Thérèse Gentes Gagné.

«Une cérémonie qui permet la parole qui redonne vie»

Le pèlerinage annuel au Cimetière Saint-Michel se tiendra le 12 septembre



Pierre Saint-Jacques
pierre.saint-jacques@latribune.qc.ca
SHERBROOKE

«La cérémonie commémorative se veut une cérémonie pour les vivants. Elle permet de vivre toutes les émotions ressenties lors d'un deuil. Elle se veut bienveillante pour tous mais en particulier cette année, pour ne nommer que le suicide, elle prendra la tournure d'une rencontre pour promouvoir la vie, pour donner des mots pour parler du suicide afin de mieux prévenir et intervenir. Mais avant tout et surtout, une cérémonie qui permet la parole qui redonne vie.»

Le pèlerinage annuel au Cimetière Saint-Michel de Sherbrooke en est rendu à sa 15ième année. Il se tiendra le dimanche 12 septembre, à 13 h 30. L'accueil se fera à 13 h avec des chants du Choeur grégorien et de la Chorale espagnole. Puis suivra le chant d'entrée à 13 h 25. Enfin viendront les salutations de bienvenue et les remerciements.

Le pèlerinage de cette année veut faire une grande place aux jeunes et consacrer un volet sur le suicide, mais surtout sur la prévention et la promotion de la vie.

La Tribune a rencontré cette semaine divers intervenants de cette activité dont des membres de l'équipe responsable, notamment Thérèse Gentes Gagné et Nicole Vachon Garriss, Vital Lapointe, du mouvement «Les Amis compatissants», Gilles Paquette, directeur du cimetière, et Véronique Vigneault, intervenante communautaire à JEVI, Centre de prévention du suicide.

Lors de l'entretien étaient absents mais ont participé aux préparatifs ou participeront à l'événement, Fernande Leduc et Lise Plante, toutes deux du mouvement «La Porte ouverte», Mario Grenier, prêtre responsable du service de pastorale du Cégep de Sherbrooke, accompagnateur spirituel diocésain (secteur jeunes) et aumônier au CHUS-Hôpital de Fleurimont et Hôpital Hôtel-Dieu, Jean-Vincent Chabot, un trompettiste âgé de 15 ans, et Steve Oumet qui rendra un témoignage bien senti.

Prévenir et mieux intervenir

Pour nombre de gens, dans la société actuelle, la souffrance a perdu son sens; la souffrance, ce n'est pas normal.

«Nous constatons un taux de suicide à la hausse. L'ensemble des groupes d'âges est touché. Pourtant la souffrance permet d'apporter des changements dans sa vie, de trouver des forces jusqu'alors insoupçonnées et de grandir tout à la fois. Le suicide, décider d'en finir pour tout de bon, n'est pas la solution. Souvent considéré comme un sujet tabou, on préfère le vivre de façon isolée mais pour s'en affranchir, retrouver une forme de paix, il est non seulement bon d'en parler, mais s'ouvrir aux germes de prévention. Cela fait mûrir et entraîne une meilleure intervention.»

Véronique Vigneault sait de quoi elle parle. Elle est intervenante communautaire à JEVI, Centre de prévention du suicide. Son enthousiasme, sa joie de vivre et son dynamisme constituent déjà un atout majeur dans le milieu où elle agit et se veut une inspiration à vivre la vie de façon pleine et entière.

Dans le message de bienvenue pour la cérémonie du 12 septembre 2004, on retrouve ces paroles.

«Touchés par le deuil, nous faisons partie d'une immense famille. Ils sont nombreux sur cette terre et de tous âges qui vivent des deuils: deuils déchirants et révoltants causés par le terrorisme, la guerre et la bêtise humaine; deuils accablants causés par la famine, les cataclysmes, la maladie ou le désespoir; deuils déroutants causés par des accidents, des erreurs ou des maladroitures; deuils naturels à accueillir et à apprivoiser.»

Une cérémonie où l'on prend le temps...

Pour que la cérémonie aide tous les participants à cheminer, guérir et progresser, à regarder la réalité, à identifier leurs sentiments, à les apprivoiser et ainsi à faire du progrès... alors on prend le temps.

«Le temps de se souvenir de tous les défunts qu'ils soient partis depuis longtemps ou moins longtemps, d'écouter les émotions que leur départ fait vivre, d'essayer de donner un sens à toutes ces émotions, de faire appel à Jésus pour découvrir à travers son expérience le chemin de paix et de bonheur qu'il propose, de prier «Notre Père», d'invoquer tous les saints, de récupérer son héritage et pourquoï pas, peut-être même de laisser partir ses défunts.»

Au sujet de l'héritage, il y a toute une dynamique dans ce volet particulièrement important. Au cours du rituel des funérailles quel qu'il soit, on prend habituellement le temps comme on vient de le mentionner de se souvenir de ce qu'il y avait de beau et de bon chez l'être qui a quitté.

«Un certain temps, nécessaire, doit s'écouler... puis vient la cérémonie commémorative et le temps de franchir un autre pas: récupérer ce qu'il y avait de beau et de bon, le faire sien. Ainsi la personne vit, continue de vivre à travers soi et à enrichir ce soi.»

Le pèlerinage, c'est un rappel, une façon de perpétuer la mémoire de celle ou de celui qui a quitté les siens. On veut en quelque sorte rendre cette personne vivante, en parler et lui redonner vie.

La mort, ça fait partie de la vie. Cela semble curieux à dire pour certains alors que l'on constate très souvent aujourd'hui que l'on précipite les étapes du deuil. Le plus court, le plus vite, c'est «the best!» et on passe à autre chose.

Pourtant la mort, c'est un recommencement et non pas une fin tout court. Un bonjour, bonne chance!

Il importe de prendre le temps de se souvenir, d'identifier ses émotions, ses sentiments profonds qui habitent, enflamment... ou gèlent. Les écoute-t-on ou les refoule-t-on? Tout est là.

Comprendre et donner un sens à ses sentiments

Dans le cheminement du pèlerinage, l'abbé Richard Bouffard, curé de l'Unité pastorale de l'Immaculée-Conception et St-Joseph, invitera les participants à regarder avec lui Jésus, le compagnon, le chemin, la lumière.

L'abbé Mario Grenier fera une intervention suivie du «Notre Père».

Dans le rituel de l'héritage, on note que «les symboles, les rites permettent à la vie de s'exprimer; ils sont un langage que chaque personne traduit à sa façon, pour son bien-être, sans le trahir ou l'abîmer.»

Ainsi la fleur que les pèlerins ont reçue à leur entrée au cimetière est aujourd'hui le langage symbolique. Ils sont donc invités à la prendre et à la déposer sur leur coeur.

«Que ce symbole soit pour vous signifiant et bienfaisant! Nos défunts ne sont pas passés dans nos vies sans nous laisser quelque chose de précieux et d'imprévisible. Souvenons-nous d'eux et de ce qu'ils nous ont laissé en héritage.»

Le moment du «laisser-partir» constitue une étape majeure, ultime, au cours de cette cérémonie.

Un bouquet de ballons, identifiés à chacune des 26 lettres de l'alphabet évoquant le souvenir du défunt de chacune et chacun par l'initiale de son prénom, prendra son envol.

«Ce qu'il y a de beau et de grand dans son coeur est aussi dans votre coeur et continuera de s'exprimer. Reconnaître l'héritage spirituel d'un défunt et le faire fructifier est une étape du deuil. Cette étape est plus facile quand on l'a laissé partir.»

Le 12 septembre, sur la colline Est de Sherbrooke, un rendez-vous pour la vie, le sens de la vie, le recommencement!

Tout sur la nouvelle programmation!

avec Dominic Arpin

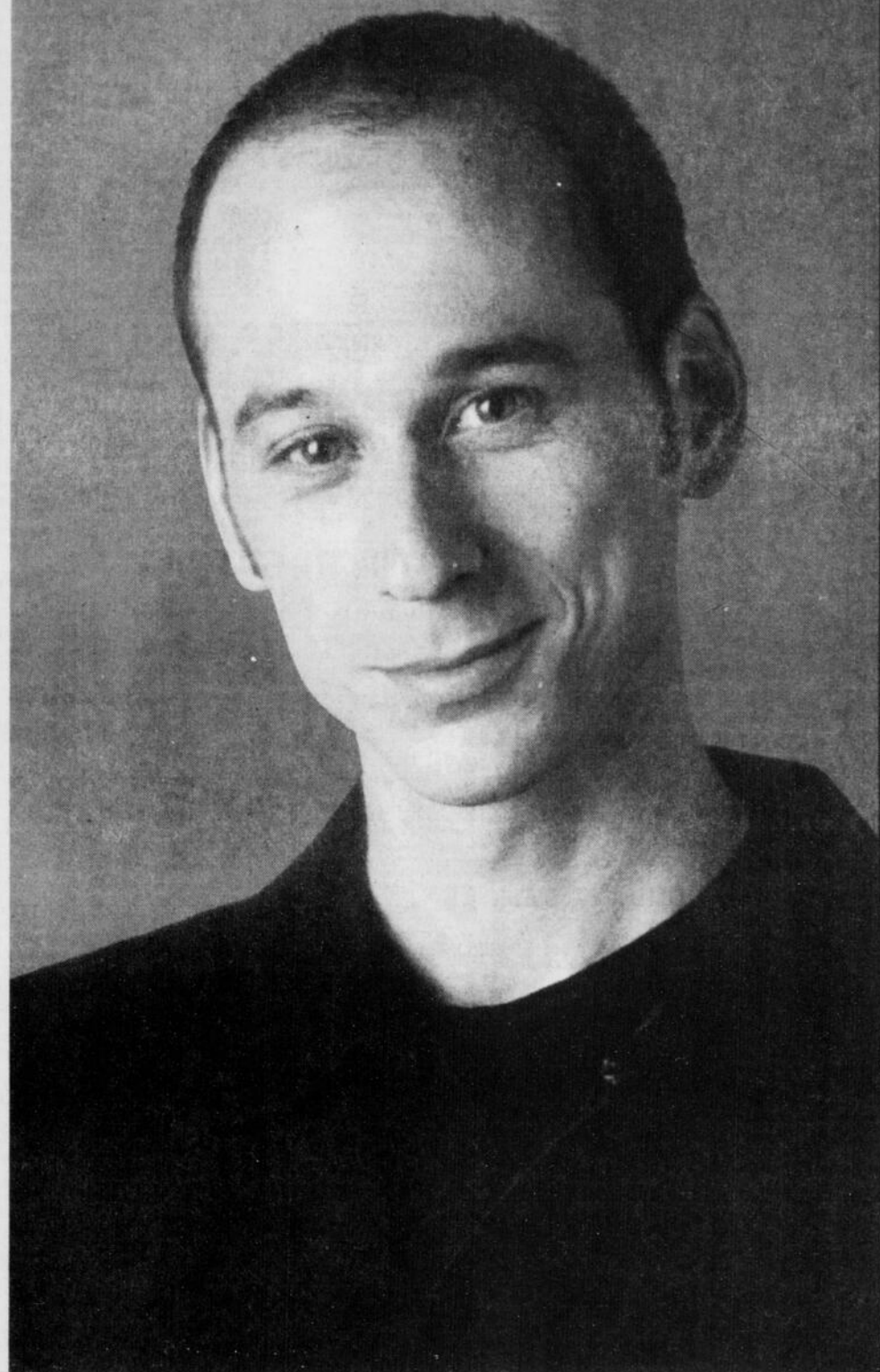

:: La mission de la rentrée ::
Lundi, 19 h 30



TVA-TÉLÉ 7

QUEBECOR MEDIA

tva.canoe.com

le sens de la télé

Position 90 sur Bell ExpressVu
et bientôt sur Star Choice.

CONFIDENTIEL



CONFIDENTIEL

OPÉRATION: LIQUIDATION

MISSION ULTIME.

LA BERLINE ION 2004



PRIX SPÉCIAL À L'ACHAT

11 995\$*

OU 139\$ /MOIS

JUSQU'À ÉPUISEMENT DES STOCKS

BERLINE ION 2004 DE SATURN :

- Panneaux en polymère résistant aux bosses
- 140 HP et 145 lb-pi de couple de série
- Boîte manuelle
- Plus d'espace utilitaire que d'autres véhicules de sa catégorie

PLUS:

RÉDUCTION 20¢ PAR LITRE

SUR 2 500 LITRES
AVEC LA CARTE DE
PRIX PRÉFÉRENTIEL

PRIX SPÉCIAL À L'ACHAT

19 995\$*

OU 199\$ /MOIS

JUSQU'À ÉPUISEMENT DES STOCKS

PLUS:

RÉDUCTION 20¢ PAR LITRE

SUR 2 500 LITRES
AVEC LA CARTE DE
PRIX PRÉFÉRENTIEL

LE VUE 2004



VUE 2004 DE SATURN :

- Panneaux en polymère résistant aux bosses
- 4 cylindres 2,2 L Ecotec de 143 HP de série
- Boîte manuelle
- V6 3,5 L de 250 HP en option – le VUS le plus puissant de sa catégorie
- Très faible consommation :
Ville : 10,4 L/100 km / 27 mpg ;
Autoroute : 7,6 L/100 km / 37 mpg



LA PROMESSE
SATURN

Garantie limitée de 5 ans/100 000 km sur le groupe motopropulseur (sans franchise)*
Expérience sans tracas • Privilège d'échange de 30 jours*

Un monde de différence

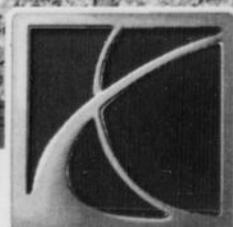

SATURN
SHERBROOKE

4880, boul. Bourque, Rock Forest (819) 823-1400

DRUMMONDVILLE
1405, boul. René Lévesque
(819) 474-4270

LE GROUPE **Beaucage** *Parce que vous faites partie de la famille!*

Pour un temps limité. Obtenez un prix spécial à l'achat ou une location 48 mois, 80 000 km total, 0,12 \$ le km excédentaire avec comptant ou échange de 1 750 \$ / 3 250 \$ pour une ION 1 / VUE. De plus, obtenez une réduction à la pompe de 20 cents à chaque plein d'essence jusqu'à concurrence de 2 500 litres. En collaboration avec Pétro-Canada. Frais de transport en sus. Sujet à approbation de crédit. Détails sur place.



Penélope Cruz

L'hommage à la vie de Penélope Cruz

La vedette espagnole défend avec passion «Non ti muovere» au FFM

Marc-André Lussier
MONTREAL

On aurait presque pu se croire à Cannes. Le crépitement des flashes, les sonneries des téléphones cellulaires qui retentissent au moment inopportun; les photographes (dont certains utilisent des objectifs assez gros pour capter ce qui se passe sur Vénus) qui scandent le nom de la vedette pour attirer son attention. Pas de doute possible: la conférence de presse organisée pour saluer le passage de Penélope Cruz au Festival des films du monde fut très courue.

En compagnie de l'acteur cinéaste Sergio Castellitto, aussi de passage en nos terres pour accompagner la présentation de son film *Non ti muovere* (Écoute-moi), la vedette espagnole était visiblement motivée par le désir de défendre un film qui lui tient particulièrement à coeur.

«Il s'agit plus que d'un film pour moi, a-t-elle même précisé d'emblée. J'y vois comme un hommage à la vie. J'aurais voulu que le tournage ne se termine jamais tellement j'ai goûté chaque instant. Je me souviendrai de cette expérience pour le reste de mes jours!»

Dans ce film italien, une adaptation cinématographique du roman à succès de Margaret Mazzantini, Penélope Cruz incarne un personnage nommé Italia, une pauvre fille modeste qui s'attachera progressivement à un éminent chirurgien qui ne vient la voir que pour assouvir ses instincts sexuels.

«Quand j'ai lu le scénario, je suis tout de suite tombée amoureuse du personnage, a dit la brune Madrilène. Je voyais cette fille comme un animal blessé, ravagé par la vie, qui a quand même trouvé le moyen de se protéger. Ce personnage m'a brisé le coeur!»

Aussi a-t-elle pu s'investir complètement pour le rôle, se transformant d'ailleurs physiquement pour rendre fidèlement la nature du personnage.

«Cela a d'ailleurs beaucoup fait rire Pedro Almodovar parce que j'ai fait ce film à peu près au même moment où Charlize Theron tournait *Monster*. Il m'a dit qu'il fallait que nous nous enlaidissions pour connaître du succès!»

Castellitto, qui, après *Libero Burro*, signe ici son deuxième long métrage, concède avoir lui aussi été distrait au début par l'image de l'actrice; il pas pensé à elle d'emblée.

«À vrai dire, explique-t-il, l'idée vient des pro-

ducteurs, qui tenaient à pouvoir inscrire le nom d'une vedette connue sur l'affiche. Quand je suis allé rencontrer Penélope à Paris, je lui ai dit que sa beauté me faisait peur!»

«Je me suis toutefois rendu compte très vite que cette femme n'est pas seulement une star, mais aussi une actrice très intelligente.»

Il est vrai que ce personnage tranche nettement avec l'image glamour qu'on tente de coller à Penélope Cruz à Hollywood. D'autant plus que l'actrice, dont la langue maternelle est l'espagnol, a insisté pour jouer en italien sans se faire doubler.

Cette requête faisait d'autant plus peur à l'équipe de production du film que sa nature ne cadre pas avec la manière habituelle des italiens. Dans la patrie de Benigni, il n'est en effet pas rare de faire appel au talent d'un acteur étranger - qui joue dans sa langue - et de le doubler ensuite.

«Mais Penélope tenait à ce que sa propre voix soit entendue, poursuit l'acteur cinéaste. La qualité de sa composition est d'ailleurs impressionnante. Elle épouse exactement l'accent qu'ont les gens qui évoluent dans les sphères les plus pauvres de la société italienne. Ce qui est dommage, c'est que seuls ceux qui maîtrisent la langue ont le privilège de saisir la mesure de son travail!»

De son côté, l'actrice qui a aussi tourné des films en anglais et en français dit apprécier la mixité des cultures et compte se battre pour imposer la version originale de *Non ti muovere* un peu partout. Elle a par ailleurs dit être heureuse de pouvoir présenter le film à Montréal, «une ville où je suis venue tourner trois films en un an et demi!».

Une vocation

Ayant célébré son trentième anniversaire de naissance cette année, Penélope Cruz, qui a atteint le statut de vedette en Espagne à l'âge de 18 ans, compte exercer ce métier toute sa vie. «Je ne maintiendrai évidemment pas toujours ce rythme (Je me suis rendue dans cinq pays en un mois!), mais je me vois très bien jouer au théâtre ou au cinéma à 80 ans!»

«J'ai toujours été ouverte à l'idée d'incarner différents personnages. Plus c'est risqué, plus ça me plaît!», avance-t-elle.

Aussi tient-elle à préserver le sentiment qu'elle a ressenti dès son premier tournage: la peur du rejet. «J'ai toujours cette espèce de crainte qui fait que je travaille toujours très fort afin d'être à la hauteur de la responsabilité qu'on me donne. J'ai toujours peur qu'on me congédie! J'espère ne jamais perdre cette crainte là.»

La réponse à la seule question ayant trait à *Head in the Clouds*, présenté plus tôt cette semaine au FFM en première mondiale, fut par ailleurs expédiée très vite. À un journaliste qui voulait en savoir un peu plus sur le baiser qu'échangeait Charlize Theron et elle dans le film de John Dugan, l'actrice a émis un commentaire succinct. «Nous ne voulons pas insister là-dessus parce que nous ne voulons pas donner à cette scène plus d'importance qu'elle n'en a en réalité. Mais je suis heureuse que ça vous ait plu!»

L'actrice préférerait manifestement revenir au sentiment de plénitude qui l'a habitée pendant le tournage de *Non ti muovere*.

«Ce film m'a marquée de façon si puissante qu'il me donne envie de retourner à la maison afin de dire aux miens à quel point je les aime. Un film qui a un tel ascendant, c'est quelque chose de rare. Je me sens d'ailleurs très privilégiée parce qu'il est très difficile pour une actrice de trouver un rôle aussi fort», a-t-elle conclu. (*La Presse*)

6 dernières unités. Faites vite!

Libre immédiatement



Odette Dutil



Bureau des ventes
2103, rue Prospect
Condo #101
Sherbrooke



Un investissement incomparable

Les Terrasses du golf, c'est aussi une conception innovatrice ceinturée par les allées du Club de golf de Sherbrooke.

En investissant dans Les Terrasses du golf, vous êtes assuré d'obtenir un rendement incomparable. L'architecture des tours et la finition extérieure soignée vous garantissent également une valeur sûre...

pendant longtemps.

Tél. : (819) 562.0222

www.legroupedutil.com



Un condo modèle décoré par Nor-Sud peut être visité sur rendez-vous.



Un emplacement exceptionnel

L'emplacement est certes l'élément le plus important dans l'achat d'une propriété. On dit même souvent qu'une propriété s'évalue en fonction de trois critères : l'emplacement, l'emplacement et l'emplacement.

Ce superbe complexe domiciliaire est érigé à l'intérieur du quartier le plus prestigieux de la ville de Sherbrooke et de la région des Cantons-de-l'Est.

En plus, il se situe à seulement quelques minutes de tous les services et loisirs.



LES TERRASSES DU GOLF, PHASE II, UN PROJET À CONSIDÉRER.

ÊTES-VOUS FATIGUÉS DE PELLETÉ ?

Venez découvrir nos nouveaux modèles de souffleuses 2005 de marque Ariens et Columbia.



QUAND ?

Lors de notre ouverture officielle dans nos nouveaux locaux, le samedi 11 septembre 2004 de 8 h 30 à 17 h.

OÙ

Aux Petits Moteurs Fleurimont
1773, chemin Galvin
Fleurimont
Tél. : 563-0050

POURQUOI ?

Pour profiter d'un spécial sur tous nos produits d'été et d'hiver si réserver avant la fin du mois de septembre.

PAS DE PAIEMENT NI INTÉRÊT PENDANT 6 MOIS!

Spécial de la rentrée !

Pour les adultes et pour les enfants!

VERRES et MONTURE

99\$ à 149\$

de notre sélection 2004*

Simple vision, puissance + 4.00 à -4.00, 2 cyl.

VERRES DE CONTACT DE SPÉCIALITÉ :
Astigmatisme • Double foyer • Yeux secs

CLINIQUE D'OPTOMÉTRIE



4777, boul. Bourque, Rock Forest • 564-8282

* Valide jusqu'au 25 septembre 2004. Ne peut être jumelée à aucune autre promotion.

Dre Chantal Brisson, optométriste • M. Pierre Vallée, optométriste