PREMIERE SECTION

LA PRESSE

Le plus fort tirage des journaux du Canada tout entier, plus de 140,000 copies par jour

LA PRESSE, telle qu'établie par Treffié BERTHIAUME, est une institution irrévocablement dévouée aux intérêts canadiens-français et catholiques; indépendante des partis politiques, elle traite tout le monde avec justice, protège les petits et les faibles contre les grands et les forts, lutte pour le bien contre le mal, tient plus à éclairer qu'à gouverner, fait rayonner la vérité par son puissant service d'information, est le champion des réformes pouvant améliorer le sort des classes sociales.

34me ANNEE—No 165 EDITION QUOTIDIENNE—MONTREAL SAMEDI 18 MAI 1918 PRIX { DEUX CENTINS à Montréal et dans la banlieue.

Mde B. Garneau
379 St Jean

LA FRANCE HÉROÏQUE

(Le soldat français de 1918, par le lieutenant Jean Droit).

LA France artistique, aussi bien que la France patriotique, s'est vivement intéressée, il y a quelque temps, à une exposition de dessins et d'aquarelles exécutés sur le front depuis le début de la guerre, par le lieutenant Jean Droit. L'"Illustration", de Paris, a consacré de belles pages aux oeuvres de cet artiste-soldat, et nous avons cru qu'il serait intéressant d'en publier quelques-unes aujourd'hui, parce qu'elles nous semblent bien être quelque chose de presque vivant de la France héroïque qui lutte pour le salut de la Liberté et de la Civilisation.

A l'heure où le soldat français prodigue une fois de plus, pour la défense du sol et pour la cause commune des Alliés, les ressources qui semblent inépuisables, de sa vaillance, de sa ténacité et de son esprit de sacrifice, on ne regardera pas sans une profonde émotion les dessins vigoureux d'un jeune artiste français qui est lui-même officier d'infanterie. Le lieutenant Jean Droit a voulu fixer, en ces figures héroïques, stylisées mais étudiées sur nature, la physionomie des fantassins français de 1918, adaptés avec une admirable souplesse aux diverses spécialités qu'a créées ou renouvelées la guerre.

A suivre sur la page 8

LA VIE AU FOYER

L'HERBE TREMBLANTE

Sur le bord du fossé, tout le jour elle tremble;
Serait-ce donc d'amour? de froid? ou de frayeur?
Nul danger ne l'approche, et cependant il semble
Que sa fébrilité la prépare au malheur.

Elle tremble. La fleur qui parfume et se cache
Dans le buisson n'a pas tant de timidité
Que l'herbe fine et folle au fiévreux panache
Dont le frisson perpétuel fait la beauté.

Elle tremble et voici que la crainte la pare
D'un charme qui sied mieux à sa fragilité;
Elle tremble, et pourtant, sur son front ne s'égare
Nul souffle, même pas la brise de l'été.

Elle tremble toujours; son éternel vertige
Séduit le voyageur qui la trouve en chemin;
Trop souvent, le passant cueille sa frêle tige
Pour l'unique plaisir qu'elle meure en sa main.

L'herbe s'y fane, hélas! Trouverait-elle bonne
La mort qui la surprend et l'arrache au talus?
Sous les doigts frémissants de l'homme qui s'étonne,
Pour la première fois, elle ne tremble plus.

EMILIE FEILLET.

POUR LES MAMANS

LES PHASES CRITIQUES DE LA CROISSANCE

La croissance de l'enfant mérite une attention spéciale. Si les phases critiques varient avec chaque individu, il n'en est pas moins vrai que les plus importantes sont limitées à la dentition, au sevrage, au passage à la seconde enfance, enfin à l'âge de la formation. Au delà, y a-t-il des phases critiques?

Evidemment, il y en a durant toute la croissance, car ce travail actif de l'organisme est un mauvais tournant pour la santé. Mais où finit la croissance? Si nous connaissons ses limites inférieures, ses limites supérieures sont difficiles à préciser. D'après Hippocrate, la croissance finit à vingt et un ans, et la jeunesse à vingt-huit ans. Avouons que, depuis Hippocrate, l'art de rester jeune par l'hygiène a reculé les limites de la jeunesse. Ambroise Paré arrête la croissance à vingt-cinq ans. M. Naeker de Saussure, dans ses études sur la vie des femmes, accorde à la croissance dix-huit printemps.

J'estime qu'actuellement, il est plus simple de dire que la croissance dure jusqu'au moment où l'individu cesse de grandir, de croître en hauteur jusqu'à l'arrêt définitif de la taille et jusqu'au développement complet des organes: tube digestif, système nerveux. Le perfectionnement physiologique des organes n'a pas de limites, il va au delà de l'adolescence. La gymnastique qui transforme rapidement l'anatomie humaine nous montre que la matière vivante est plastique et régénératrice; quelques mouvements simples assouplissent les muscles, donnent de la vitalité aux organes: on renait, on rajeunit à tout âge.

Les périodes actives de la croissance varient avec chaque individu et avec la race. Un écrivain anglais qui a fait des études à ce sujet, admet que la taille et le poids des enfants tendent à s'accroître en Amérique et à décroître dans les vieilles races de l'Europe. Ne doit-on pas voir dans ce fait le résultat de l'importance que donnent les Américains à leur corps et à l'hygiène physique? L'auteur de ce travail fait l'apologie de la fibre musculaire et de la force physique et met sur le compte de la croissance retardée ou compromise la faiblesse de la volonté, le caprice, l'ennui, la nonchalance, le manque de conduite et d'équilibre.

Dans nos précédents articles, nous avons étudié les dangers que coure l'enfant pendant les phases critique de la dentition, du sevrage pendant le passage à la seconde enfance. Dans un prochain article nous étudierons l'âge de la formation ou l'âge dit ingrat. Mais quel que soit l'âge de l'enfant, quel que soit son état général, dans ces périodes d'activité de la nutrition, il y a une perte de l'énergie physique très grande qui amoindrit l'organisme.

La croissance prédispose aux maladies infectieuses, notamment à la tuberculose, à l'ostéomyélite et, d'autre part, elle détermine des troubles nerveux, circulatoires et osseux.

L'accélération de la croissance n'est pas la même: la petite fille grandit plus que le garçon. La vie confortable des enfants riches favorise le développement physique. Pour Buffon, la croissance est plus rapide en été qu'en hiver. Certaines maladies comme la fièvre typhoïde donnent un coup de fouet à la croissance; par contre, la tuberculose, l'anémie, la misère physiologique retardent son évolution. La croissance est une affaire d'hygiène; on peut enrayer ses phases critiques, on peut lutter contre ses troubles. Le principal est de bien observer l'enfant et de savoir parer aux dangers qui le menacent.

LA DENTELLE AU CROCHET

CARRE "DON QUICHOTTE"

Ce grand carré au crochet imitant le gros Venise mesure à peu près 12 pouces de côté. Il servira à orner des objets en grosse toile brodée. En voici l'explication:

Etendard: Faire 2 ch., tourner, faire 2 demi-bar. ou m., tourner 4 m., deux dans la première et deux dans la deuxième, tourner, faire 6 m.; tour., faire 8 m., tour., 9 m., (2 dans la première) tour., 10 m. 2 dans l'avant-dernière, tourner, 11 m., tourner, 12 m., tourner, 10, tour., 10, tour. Retour, 12 m., tour., 1 m. encore, 12 m. et terminer par 9, 7, 5, 3, 1 en diminuant une m. à chaque extrémité. Pour le retour, ce l'étendard, faire 15 ch. dans lesquelles vous ferez 15 m.; accrocher au dernier rang précédant, tour., faire 13 m., passer la première accrocher, tour., 11 m. encore, 11 h., tour., 5 m., arrêter.

Tête de cheval: Faites 3 ch. dans lesquelles vous faites 3 m., tour., faire 4 m., tour., 6 m., tour., 7 m. dont une à la fin, tour.; 8 m., 2 au commencement, 10 m., tourner, 11 m., 2 au commencement, 2 ch., 13 m., tour., 12 m., continuer par le cou, faire 3 demi-bar., 4 br., 3 demi-bar., 5 ch., tour., faire 17 m., tour., faire 2 brides, 5 m., 3 bar., 2 demi-bar., 3 m., tourner, reprendre la troisi me m., 8 m., 2 brides, tourner, 4 m., 5 bar., 2 m., 1 bride, tourner, 3 m., 2 m., 2 demi-bar., tour., 3 m., tourner, 10 m., tourner, 11 m., 3 bar. et 14 demi-bar., tourner, 10 m., 4 bar., tourner, 12 m., tourner, 11 m., tourner, 8, tourner, 6 m., tourner, 4 m., 9 chainettes et sur ces chainettes: 9 m. tourner, faire 10 m., tourner, 11 m., tourner, 12 m. tourner, 33 m., tourner, 15 m., tourner, 15 m., tourner, attacher à chaque rang au cou du cheval et augmenter jusqu'à 20 m., tourner, tourner 20 m., tourner 14 m., tourner 12 m., tourner 10 m., 7 m., 5m., 3 m. et 1 m.

Tête du personnage: Faire 6 ch. dans lesquelles vous ferez 8 m., tourner, 5 m., tourner, 6 m., tour., 6 m., tourner, 5 m., tourner, 4 m., tourner, 10 m., tourner, 20 m., tourner, 10 m., tourner, 8 m., tourner, 7 m., tourner, 8 m., 3 bar., 5 m., tourner, 12 m., tourner, 11 m., 10 m., 9 m., 7 m., 5 en troisième, 2 m. Monter 8 m., tourner 7 m., 7 chainettes, tourner, 7 m. dedans, tourner, 8 m., tourner, 9 m., tourner, 3 m. Diminuez et agrandissez toujours du même côté, 5 ch., 3 m., tourner, 5 m., accrochez 6 rangs de 5 m., 2 rangs de 4 m., 3 m., 2 m., 1 m.

Croupe du cheval: Monter 15 ch., faites dessus 15 m., tourner, 16 m., tourner, 18 m., tourner, attacher à la selle à chaque rang 18 m., 17 m., 16 m., 15 m., 14 m., 12 m., 10 m., faire 10 ch., 10 m., tourner, 12 m., tourner, 14 m., tourner 15 m., tourner, 16 m., tourner, 17 m., 18 m., tourner, 16 m., tourner 15, accrocher à partir du rang de 16 m.

Lance: Faites 15 ch. sur lesquelles vous faites des m. sur toute la longueur de la partie supérieure du sujet, 40 ch., 19 m., 21 bar. et descendre des m. tout le long, arrêter le fil.

Jambe du personnage: Monter 5 ch., accrocher à chaque rang, faire 7 rangs de 5 m., tourner, 5 m., 2 m. dans la première et passer l'avant-dernière, 1 autre rang pareil tourner, 4 m., tourner, 2 rangs de 3 m., tourner, 4 m., tourner, 5 m., tourner, 3 m., tourner, 3 m., tourner, 2 rangs de 3 m et finir par 1 m.

Le bras: Commencer par l'épaulette, 3 ch., 3 m., tourner, 2 ch., 6 m., tourner, 2 ch., 9 m., tourner 6 m., tourner, 3 m., tourner, 5 ch., 5 m., tourner, faire 6 autres rangs de 5 m., tourner, 2 bar., 2 m., 1 bride: tourner, 1 bride, 2 m., 1 bar., tourner, faites 5 rangs de 5 m., tourner., 5 m., tourner 4 m. tourner, 5 m., tourner, 5 m., tourner, 3 m., tourner, 2 m., arrêter le fil. Pour le fond, faire des ch. et piquer dans la moitié de la rangée précédente.

Patte de devant du cheval: Faire 8 m., tourner, 7 m., tourner, 9 m., tourner, 8 m., tourner, 7 m., tourner, 7 m., tourner, 6 m., tourner, 5 m., 4 m., 3 m., 2 m., et 4 m., tourner, 5 m., 4 m., 3.

Ventre du cheval et pied de derrière: Faire 5 ch., 5 m., tourner, 6 m., 7 m. jusqu'à 10 m., tourner, un autre rang de 10 m., tourner, 9 m., 8 m., 7 m., 6 m., 13 ch. — 13 m., attacher au motif précédent, 11 m., tourner, 10 m., tourner, 9 m., tourner, 16 m., tourner, 9 m., 2 brides, 7 m., tourner, 7 m., tourner, 7 m., puis 6 m., 5 m., et 6 rangs de 4 m., 2 rangs de 3 m., tourner, 2 m., 5 m., 4 m., 3 m.

Pour le sol: Monter une chainette de 75 m. environ et faire dessus des demi-bar, en se rapportant au contour du dessin.

LES NOUVELLES TOILETTES DU PRINTEMPS

La broderie joue un rôle important dans les nouvelles toilettes. Voici des costumes de genres très divers mais qui tous sont ornés de broderies et de soutache.

LA MODE DU JOUR

LES TISSUS D'ETE

Les rayures—Le succès des étoffes pékinées s'affirme journellement; au commencement de la saison, nous avons constaté l'engouement général pour les lainages sombres, bleu foncé ou noir rayé de fils blancs ou gris: ces lignes plus ou moins larges, plus ou moins accentuées, suivant la fantaisie. Quelquefois, les rayures verticales se complètent d'une ligne horizontale formant carré sur le fond sombre. Les jours plus lumineux nous dotent de tissus d'une tonalité différente, mais toujours conçus dans le même esprit. Beaucoup de lainages blancs rayés de noir, de bleu foncé, de bleu clair, de gris, de beige, de brun. Dans toutes les nuances, les écossais, les damiers, les rayures sont de mode.

Lorsqu'il ne s'agit pas de la composition d'un costume entier, nous trouvons l'écossais de teinte excessivement vive, excessivement vibrante, fournissant la garniture des lainages unis. Ces écossais s'emploient non seulement en col, en revers, en paraments, mais encore ils font des parties de basques, s'incrustant aux hanches, ou bien ornent le corps du paletot, placés dans les panneaux du dos et du devant de la veste. Garniture fantaisiste, amusante et nouvelle, qui n'a que la valeur d'un caprice passager et qu'il convient surtout d'apprécier lorsqu'il s'agit de la réparation ou du rajeunissement d'une toilette.

Toilette de cérémonie—Pour les costumes de cérémonie réclamés pour quelques rares obligations d'élégance, on porte surtout le satin souple noir. Il est très actuel de le mélanger de dentelles noires que l'on rehausse de délicates guirlandes de fleurs rococo. Le corsage se fait en satin, retenu sur les épaules par une étroite épaulette découvrant une guimpe en malines. Cette guimpe de dentelle tient aux manches, également en dentelle, à clair dans le haut, avec poignet très haut en satin noir. La jupe fourreau est en satin noir, recouverte par une tunique en dentelle arrêtée à hauteur du genou et bordée d'une guirlande de petites roses rococo. Cette même broderie se répète sur la guimpe entrevue au décolleté du corsage.

Pour les jeunes filles, les toilettes habillées se font surtout en crêpe rose égayé de fines broderies de perles. Ces broderies légères et discrètes se retrouvent au corsage, à l'ourlet de la jupe. La ceinture est, le plus souvent, en satin rose, rayée de chaque côté d'un velours noir.

Chapeaux brodés. — Ils participent également à cette vogue de la broderie et nous retrouvons, dans la décoration des chapeaux d'été, toute la fantaisie coquette recherchée pour la garniture de nos toilettes. Les brins de paille de coloris différent font, sur les failles, les satins, les taffetas, des dessins élégants et fort nouveaux. Nous voyons beaucoup de canotiers en paille et fond en taffetas quadrillé de broderie en pailles de diverses teintes.

Lorsque c'est, au contraire, la paille qui est brodée, on se sert, pour ce travail, de biais en taffetas très étroits, de la largeur d'un demi-centimètre. Ces biais dessinent autour de la calotte de larges dessins dans la ligne d'une guirlande; au bord de la passe, ils forment un large mouvement qui chevauche le bord, y marquant un feston régulier. Sur la paille brosse en particulier, si fort à la mode actuellement, ces motifs de broderie sont en valeur.

Des perles, des fleurs, des motifs en paille rehaussent volontiers le fond d'une paille unie, l'ornementant aimablement de garnitures en relief. On brode souvent aussi les rubans de faille et de taffetas de fleurs en paille dessinant marguerites, roses, etc., ou motifs de fantaisie. Enfin, avec des pailles de différents coloris, on tisse de larges galons multicolores que l'on pose comme des rubans plats autour des calottes droites de certains canotiers.

Aux lieu et place de la paille, on utilise aussi le mignon ruban rococo, ruché et qui fait sur les rubans des fleurs en relief.

RECETTES ECONOMIQUES

Œufs farcis gratinés. — Faites cuire des œufs pendant dix minutes dans de l'eau bouillante. Mettez-les ensuite dans de l'eau froide et écaillez-les. Coupez-les en deux dans le sens de la longueur; enlevez les jaunes, écrasez-les avec un peu de beurre; un peu de mie de pain trempée dans du lait et pressée entre les doigts, du persil et une ciboule finement hachés. Ceux qui l'aiment ajoutent un éclat d'ail haché. Assaisonnez de sel et de poivre, mélangez bien le tout et de cette farce, remplissez les cavités des blanc. Beurrez le fond d'un joli plat à gratin peu profond, foncez-le d'une légère couche de farce sur laquelle vous disposerez les œufs garnis. Parsemez leur surface de petites noisettes de beurre. Faites dorer à four chaud sans les laisser brûler. Le plat permet d'employer des œufs conservés.

Chou à la béchamel.—Prenez un beau chou bien pommé, épluchez-le avec soin, coupez-le en quatre, enlevez les grosses côtes, lavez-le et faites cuire à l'eau bouillante légèrement salée. Il faut une heure de cuisson, puis retirez-le de l'eau, laissez-le égoutter et pressez-le entre les doigts pour que toute l'eau sorte. Préparez alors une sauce béchamel, mettez le chou sur un plat rond bien chauffé et couvrez-le avec la sauce.

Crêpes normandes.—Mêlez parfaitement une livre de farine, 3 œufs et un demi-verre de lait. Quand votre pâte bien lisse aura la consistance d'une bouillie, ajoutez trois verres de lait, deux onces de beurre, une pincée de sel. Mêlez encore et laissez reposer pendant deux ou trois heures. Pelez de bonnes pommes. Enlevez le coeur. Coupez-les en tranches minces. Faites vos crêpes comme à l'ordinaire en mettant dans la poêle cinq ou six rondelles de pommes pour chaque crêpe.

Tante COLETTE.

NOS SYMPATHIES

La mort, cette année, ne semble épargner aucune famille. Elle a frappé même aux portes de notre foyer féminin toujours si paisible et si serein.

Deux de nos collaborateurs bien connus et très aimés viennent d'être éprouvés chacun par un deuil intime. Jean de Canada, a perdu sa mère, Mme Tranchemontagne, et Lucienne Rieuse, sa soeur, Mlle Marie-Antoinette Fournier que toutes se rappellent avoir lue sous le pseudonyme de Mariette Des-Ourniers.

Nos sympathies les plus sincères vont à ces deux amis fidèles de notre page, et nous espérons qu'ils seront aussi vaillants dans l'épreuve qu'ils ont été patients au travail et à la lutte.

VIVRE!

Vivre! Qu'est-ce donc que vivre? Est-ce souffrir toujours, sans jamais une douceur? Est-ce posséder le bonheur tel que nous le rêvons dans nos heures de folie?

Voir naître et voir mourir; arriver les uns, s'éloigner les autres; sentir se réveiller le printemps, agoniser les automnes; sentir son âme défaillante sous le poids des souvenirs, d'autres fois illuminée d'espérance; être rempli d'idées vagues, d'aspirations nobles, de désirs sans cesse inassouvis et sans cesse renaissants; se sentir parfois un objet d'amour et le centre de tous les efforts, de tous les désirs, parfois un atome perdu dans l'immensité du monde; semer un peu de son âme à chaque pas, et en avoir toujours autant à donner; verser les bontés de son coeur tout le long de la vie à la manière de ces ruisseaux de cristal qui murmurent pour égayer la solitude des forêts: c'est vivre!

Plus simplement, vivre, c'est croire, aimer et souffrir!

JEANNE DE LAHAYE.

Je ne trouve point de bien sans charges en ce monde, nous n'avons point de vin sans lie... Il faut donc balancer: est-il mieux qu'en notre jardin il y ait des épines pour y avoir des roses, ou de n'avoir point de roses pour n'avoir point d'épines?

Patrons de Broderie

décalquables, au fer chaud ou étampés sur toile

MARQUE "GORCY" Paris, Montréal

5602. — Blouse de dame, 5 grandeurs de 34 à 42 pcs de buste. Matériaux 2 vgs ¼ en 36 pour 36 de buste le patron de mode 10 cents.

1081-1082-10813-10814. — Tablier de fantaisie pour dames ou jeunes filles. — Le patron du tablier et le motif décalquable au fer chaud. Prix 10 cents chaque tablier. — Etampé sur nansouk prêt à broder. 19 cents chacun.

AVIS—Les patrons sont expédiés dans les 8 jours.

COUPON

Département des Patrons de la "Presse".
No 5602.

NOM . . . . . No . . RUE . . . . . .

VILLE . . . . . .

. . . . . .

Envoyez ce coupon après que vous l'aurez rempli au Départements des Patrons de la "Presse", avec 10 cents pour le patron en papier.

Tant de Millions ont savouré le Thé "SALADA" au cours des 25 années passées que *vous* devriez certainement l'essayer. Nous sommes positifs que vous ne voudrez jamais plus employer le thé ordinaire. F502

LaPEPTONINE

Si le bébé pleure et vous prive de votre sommeil, donnez-lui la Peptonine le soir au coucher. Le résultat est merveilleux.

En vente chez tous les pharmaciens et épiciers. 59-a-n

ECOUTEZ-MOI, Femmes et Jeunes Filles

Le Bienfaiteur de la Femme

LISEZ CE CERTIFICAT

Montréal, 1er octobre 1917.

A la Compagnie du Remède Bienfaiteur de la Femme.

Messieurs,

Je me crois sincèrement obligée de vous écrire quelques mots pour vous laisser savoir les bienfaits que votre puissant tonique le "Bienfaiteur de la femme" m'a faits et continue à me faire. Je souffrais de dyspepsie nerveuse, engourdissement et faiblesse générale; je pouvais à peine faire mon ouvrage et aujourd'hui je supporte très bien les fatigues et les labeurs quotidiens et je puis certifier avec plaisir que je suis très bien et je conseille aux autres d'en faire usage.

MADAME FRANÇOIS MAILHIOT,
1098 de Saint-Valier, Montréal.

A vendre partout à $1.00 la bout. 3 bout. pour $2.50. Si votre pharmacien ne le vend pas, adressez-vous à l'agence générale.

PHARMACIE MAILLET
Coin Craig et Montcalm, Montréal.

Font plaisir à toute femme--

Les accessoires électriques procurent à la femme le confort et le charme qu'elles désirent—
Et les meilleures sortes d'accessoires électriques portent le nom "Premier". Ils sont "tout ce que le nom implique". Faits par des hommes qui ont été des années dans la ligne.
Examinez un fer, un grille-pain ou un gril "Premier" à côté de ceux de toute autre marque. Remarquez-en la plus forte construction, les belles lignes, le splendide fini. Ils sont faits pour toute une vie de satisfaction.
Que vous en achetiez un pour la maison ou pour offrir en cadeau, vous avez tout à gagner à voir d'abord les appareils "Premier"—chez les marchands d'accessoires électriques et de quincaillerie. Attention à la marque de fabrique ci-dessous.

SUPERIOR ELECTRICS Ltd
PEMBROKE, ONT.

Appareils électriques "PREMIER"
"Tout ce que le nom implique"

Femmes du monde

Parmi les femmes du monde les plus célèbres pour leur beauté, un grand nombre sont arrivées à posséder leur teint pur, d'une finesse et d'une blancheur de perle grâce à l'emploi constant de la

Crème Orientale de Gouraud F125

Purifie, embellit et préserve votre peau et votre teint.
Echantillon envoyé franco contre 10 cents.

Savon médicamenté Gouraud

Conserve la peau pure et saine, enlève la poussière, la saleté et la graisse qui s'accumulent journellement sur les pores. C'est le savon idéal pour préparer la peau avant l'application de la Crème Orientale de Gouraud. Pour le lavage de la tête et des cheveux il n'a pas d'égal.

Echantillon envoyé franco contre 10 cents.

FERD. T. HOPKINS & SON, 344 St. Paul St., W., Montreal

La Poudre AUTO

DETRUIT TOUS LES INSECTES

Enregistré 27 décembre 1910
AUTO ROACH KILLER N'EST PAS POISON
Se vend avec souffleur 25c et en boîtes à 25c, 50c et $1.00 chez tous les pharmaciens, épiciers, quincailliers, etc.
J. E. BEAUCHAMP & CIE
MONTREAL 4,7,9,11,18,25

DENTELURE 5¢ LA VERGE OURLET PICOT
BOUTONS
FAIT A ORDRE AVEC VOTRE MATERIEL—TOUS GENRES
OR · POINT D'OURLET · ARGENT
FAIT PROMPTEMENT------ 8¢ LA VERGE.
POINT DE CHAINE-----BRODERIE SIMPLE
PLISSAGE
BOX - CÔTÉ - ACCORDEON - COMBINAISON - ETC
ST. LAWRENCE BUTTON CO.
564 STE CATHERINE OUEST ---- UP. 5706
278-a-n

POILS EPIL-VITE et DUVETS sont détruits en 2 minutes. $1.00 la boîte. Echantillon sur réception de 10 cents.
Laboratoire SAGE, 508 St-André, Montréal. 366-a-n

REFORME DE L'EDUCATION DANS QUEBEC

Les protestants veulent s'unir aux catholiques pour améliorer le système d'instruction.

DANS L'INTERET DES DEUX DENOMINATIONS

MM. Irving-O. Vincent, chef du comité, et W.-C.-R. Anderson, secrétaire de l'Association des Instituteurs et Institutrices protestants, nous communiquent le manifeste suivant touchant la fréquentation scolaire:

"L'impossibilité d'avoir une loi de fréquentation scolaire seulement pour les protestants, a été démontrée par les discussions de l'Assemblée Législative en 1912. Si l'on veut demander une loi juste qui satisfasse tous les partis, il est nécessaire que les protestants définissent clairement le genre de loi pour laquelle ils sont prêts à travailler, avec le concours de leurs concitoyens catholiques.

"Le manifeste suivant déclare donc les principes pour l'adoption desquels le comité de fréquentation scolaire de l'Association Provinciale des Instituteurs et Institutrices Protestants est prêt à se mettre à l'oeuvre. Le comité sous-mentionné sollicite le concours actif de tous ceux qui ont à coeur l'instruction de tous les enfants.

"Notre but a été de trouver un système qui s'adopte non à une théorie, mais à une situation qui a une longue histoire. L'Acte "British North America," section 93, donne aux législatures provinciales le contrôle absolu de l'instruction. Ce même acte donne aussi aux minorités religieuses de l'Ontario et de Québec le droit d'avoir des écoles séparées soutenues par les taxes locales. Depuis la Confédération, personne n'a demandé de changement, les provinces considérant leur autonomie éducationnelle de la plus haute importance.

"L'honorable C.-F. Delâge, notre surintendant de l'Instruction Publique, a bien appuyé sur ce point à la réunion de la Dominion Educational Association à Ottawa, en 1917 (voir p.p. 55-58 du rapport). Sir Lomer Gouin a aussi fait ressortir ce même point en 1911, en répondant à l'appel de sir Robert Borden aux premiers ministres des provinces en faveur de la Commission de l'Education Technique. Tant que les systèmes de l'éducation dans les différentes provinces seront conformes aux voeux de la population de chaque province concernée ou tant qu'ils seront susceptibles d'être réformés de l'intérieur, on ne pourra pas établir de raison valable pour réclamer un changement du présent système d'autonomie éducationnelle.

Les Provinces, nous le savons, sont très jalouses de cette autonomie. Si l'on voulait obtenir un tel changement il faudrait que le Parlement Britannique passât un amendement à l'acte British North America. Or ce Parlement, avec sa clairvoyance habituelle, n'essayera pas d'imposer un tel changement à la Province de Québec, à laquelle il a promis son propre système d'éducation comme condition de son entrée dans la Confédération et cela surtout quand le gouvernement provincial tente de reformer son système d'instruction pour remplir les besoins et les réclamations de la population.

"Pourquoi les Catholiques et les Protestants ne se joindraient-ils pas dans un effort pour amener une réforme qui serait dans l'intérêt des deux partis sans gêner à l'instruction religieuse de chacun? Comme l'honorable Monsieur Delage l'a si bien dit à Ottawa dans une autre occasion: "Nous obtiendrons ce progrès éducationnel sans renoncer à une parcelle de notre autonomie ou à aucune de nos ambitions ou de nos aspirations, bien que nous ne marchions pas dans la même voie, que nous ne parlions pas la même langue, que nous n'adorions pas Dieu de la même manière ni dans le même temple, mais par la seule inspiration de cette grande idée que nous enseignons aux enfants de nos écoles, que le Canada n'est qu'un seul pays et que c'est son devoir de ne rien faire qui puisse l'empêcher d'atteindre ses florieuses destinées.

"De fait dans la plupart des grands pays l'éducation est une question provinciale et non fédérale. Aux Etats-Unis l'éducation est sous le contrôle de chaque état comme de chaque province au Canada. Il en est de même dans l'Afrique du Sud et en Australie. Les départements d'éducation en Grande-Bretagne et en Irlande sont séparés et les systèmes sont différents en Irlande, en Ecosse et en Angleterre. En 1906 comme partie d'une plus grande mesure éducationnelle il a été proposé de former un conseil d'instruction pour le pays de Galles. En Irlande on enseigne l'erse, dans le pays de Galles, le gallois. En Angleterre même il n'y a pas de système uniforme; avant 1902 il y avait des écoles communales sous le contrôle de commissaires élus par le peuple et aussi des écoles volontaires contrôlées par les partis religieux.

Les écoles communales enseignaient de simples histoires bibliques sans aucune théologie dogmatique. L'Acte de 1902 a tenté d'unifier le système en mettant toutes ces écoles sous la direction du conseil de comté, mais il n'a pas changé le caractère de l'instruction religieuse de chacune. On trouve rarement les prétendues écoles nationales dans les pays où il y a des différences distinctes de religion ou de langue. Il faut bien considérer ces différences dans le système scolaire, et c'est ce qu'a toujours fait l'Empire Britannique. Il n'y a que dans deux pays au monde où l'on a imposé des écoles nationales au peuple contre sa volonté : c'est en Alsace-Lorraine et dans la Pologne allemande. Les instituteurs protestants de notre province ne prendront jamais part à un plan qui pourrait reproduire en quoi que ce soit les scènes pathétiques de "La dernière classe" de Daudet. Il y a des avantages à être deux peuples dans la province de Québec. Comme l'a si bien remarqué John-S. Mill dans son essai sur la Liberté, ce qui a rendu la famille des nations européennes une partie de l'humanité progressive au lieu de stationnaire est leur remarquable diversité de caractère et de culture. "Les individus, les classes, les nations ont été bien différents ; ils ont ouvert une grande variété de voies dont chacune a mené au progrès."

"Le comité de fréquentation scolaire appuie fortement sur la nécessité de ne rien faire qui puisse éveiller des soupçons ou créer de la méfiance. Les amis protestants d'une loi de fréquentation doivent prouver aux amis catholiques d'une telle réforme qu'ils n'ont pas d'arrière-pensée. Il faut que chacun de nous se demande franchement s'il est mieux d'amener des réformes éducationnelles qui, maintenant, paraissent être dans le domaine de la politique pratique ou de soutenir des projets insensés qui ne causeraient que de l'antagonisme dans notre province. Les éducateurs protestants croyant que l'on peut obtenir une loi de présences scolaires dans la province de Québec, sont prêts à travailler harmonieusement avec leurs concitoyens catholiques et à appliquer toute leur énergie à l'unique tâche d'obtenir une loi de fréquentation dans les limites du présent système.

"Sous une loi de fréquentation, les écoles privées devront soumettre leurs statistiques scolaires à l'inspection publique, mais tout règlement affectant les écoles privées émanera des comités respectifs du Conseil. Cela signifie qu'il n'y aura aucun changement dans la loi actuelle. Il y a un grand nombre d'enfants de parents étrangers à Montréal qui n'ont à l'heure actuelle aucun droit à l'école. Il n'est pas juste de les classer ensemble comme protestants comme le bill Finnie a proposé de le faire, non plus comme catholiques. Dans le cas où les parents ne paient pas de taxes, ils devraient déclarer à quelle école ils désirent envoyer leurs enfants. Les officiers de la fréquentation des deux commissions de tout district devront travailler ensemble afin qu'aucun enfant n'échappe à leur surveillance. Le comité de fréquentation scolaire croit qu'un tel projet de loi serait éminemment juste pour tous et pourrait être incorporé dans la loi actuelle".

SES AMIS PENSAIENT QU'IL MOURRAIT

"FRUIT-A-TIVES" vainquit la dyspepsie et lui redonna la santé.

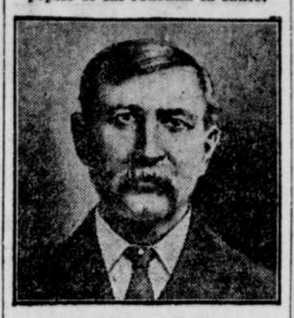

M. ROBERT NEWTON

Little Bras d'Or, C.B.

"J'ai terriblement souffert de dyspepsie et de constipation pendant des années. Je ressentais des douleurs après avoir mangé, j'avais des gaz, des maux de tête constants, et ne pouvais dormir comme il faut la nuit. Je maigrissais tellement—de 185 lbs j'étais descendu à 146 lbs—que je m'alarmai et allai voir plusieurs médecins, qui, cependant, ne me firent aucun bien. Finalement, un ami me conseilla de prendre "Fruit-a-tives".

"Dans une semaine, je ressentais du soulagement. La constipation était bannie, et bientôt je ne ressentais plus de douleurs,de maux de tête et de ces pénibles sensations qui accompagnent la dyspepsie. Je continuai à prendre ce merveilleux remède de fruits, et maintenant je me porte bien et je suis fort et vigoureux." ROBERT NEWTON.

50c la boîte, 6 pour $2.50, paquet d'essai 25c. Chez tous les marchands ou envoyé, franco, sur réception du prix par Fruit-a-tives Limited, Ottawa. (ann)

AVEZ-VOUS BESOIN D'ARGENT?

Nous payons les prix les plus élevés pour montres, diamants et bijouterie.. Vieil or et argent et toutes autres choses de valeur. Affaires strictement confidentielles.

BUREAU PRIVE RELIABLE JEWELERS

et Marchands de Diamants. 113 Windsor, vis-à-vis la gare du C.P.R. Tél. Main 4043.

Peu de Personnes le Savent

Les fortes doses de pilules pour le foie ne sont pas aussi efficaces que les petites doses. La forte dose purge rapidement l'organisme, mais ne nettoie pas à fond.

La petite dose (SI EXACTE) agit doucement sur le foie, et lui donne exactement la légère assistance dont il a besoin pour remplir ses fonctions comme il faut.

Prenez une pilule régulièrement jusqu'au moment où vou SAVEZ que vous êtes bien.

CARTER'S LITTLE LIVER PILLS

Les véritables portent cette signature

Brent Good

Les visages sans couleur accusent souvent l'absence de fer dans le sang

Les Pilules de Fer de Carter. remédient à cet état de choses. Direction dans le paquet.

Lettre Ouverte de Jeanne d'Orléans

Mesdames,

Ne laisser pas les ennuis et les tristesses du jour vous enlever votre beauté, la fraîcheur de votre teint. Voici quelques articles absolument nécessaires pour conserver ou faire ressortir les charmes que la nature vous a donné:

Lait des Dames Créoles pour donner au teint une blancheur permanente et naturelle: blanc ou rose, 75c ou 3 bouteilles, $2.00.

Lait des Dames Créoles pour nettoyer la peau et raffermir les chairs, $1.00.

Crème d'amande douce pour remplir les cavités si disgracieuses du cou, 75c.

Crème Calendula pour nourrir les peaux sèches et farineuses, 75 cts.

Jeanne d'Orléans

(N'oubliez pas qu'une peau sèche se ride très vite).

Le Charme des Créoles, nouveau succès de la science, garanti développer et raffermir les chairs. Prix $1.50 la bouteille ou 3 bouteilles pour $4.00

Tonique incomparable pour enlever les pellicules et activer la croissance des cheveux, 75 cts. Superbe poudre de riz blanche ou rose, $1.00 et $1.25 la boîte. Rouge du plus naturel pour les joues, 50 cts. Rouges à lèvres, 35 cts. Nouvelle préparation pour activer la croissance des cils et sourcils, 50 cts. "L'Eclat", préparation unique pour donner de l'éclat aux yeux et enlever les rides en dessous des paupières, 75c. Merveilleuse pâte dentifrice, 30c. Bâtonnets aromatiques pour parfumer les pièces de la maison, 35 cts la boîte. Teinture végétale, garantie donner pleine et entière satisfaction dans toutes les nuances, $1.50. "Blondie" pour blondir les cheveux d'un blond naturel, $1.50.

Commande par téléphone ou par malle livrée le même jour. Démonstration et essai gratis du seul procédé qui existe, pour enlever en moins de dix minutes et pour toujours, toutes les rides du visage et du cou. N'oubliez pas, Mesdames, d'assister à ces démonstrations qui vous sont données gratuitement, dans le but de vous être utile, agréable.

No 156 Parc Lafontine—Tél. Est 4440.

Dépositaires: Pharmacie Lecours & Lanctôt; Pharmacie Bourque, St-Henri; Pharmacie Michon, 781 Mont-Royal Est; Pharmacie Lyons, angle St-Laurent et Ste-Catherine ainsi qu'à la Maison Dupuis & Frères.

Toute commande de $3.00 est accompagnée de mon livre, traitant sur l'art de rester jeune et jolie. Exigez-le de votre fournisseur. Pamphlets envoyés gratis sur demande.

LES PELLICULES DETRUISENT LES CHEVEUX — CUTICURA DETRUIT LES PELLICULES

Essayez un traitement avec Cuticura et voyez avec quelle rapidité il fait disparaître les pellicules et la démangeaisons du cuir chevelu. Avant de vous mettre au lit frottez légèrement les endroits affectés par les pellicules et la démangeaison avec de l'Onguent Cuticura. Le lendemain matin donnez-vous un shampooing avec du Savon Cuticura et de l'eau chaude. Rincez avec de l'eau tiède. Faites cela pendant deux semaines. Il n'y a rien de mieux ni de plus sûr.

Echantillon de chacun gratis par la poste. Envoyez une carte postale à "CUTICURA", Département N., Boston, U. S. A." En vente dans le monde entier.

Un aliment nutritif pour tous les âges. Ayez le lait Horlick toujours sous la main.

Lunch rapide pour la maison ou le bureau. 18,23,28

Quelque soit la régularité de vos traits ou l'éclat de votre teint, ces charmes ne serviront à rien, si une moustache duvetée ou si de gros poils disséminés çà et là sur votre menton ou vos joues défigurent votre visage, lui volent sa beauté et lui enlèvent ses charmes. Ne les coupez pas car ils repousseront avec plus de vigueur. Enlevez-les facilement et surement avec la merveilleuse

RAZORINE du Dr. SIMON de Paris

le dépilatoire le plus efficace connu. Facile à employer et inoffensif, il détruit la racine même du poil, sans irriter la peau.

Vous pouvez vous convaincre facilement de son efficacité, en faisant l'essai de l'échantillon gratuit que nous vous enverrons sur réception de 10cts. pour couvrir les frais de poste et d'emballage. Demandez-le aujourd'hui. Adresse: COOPER & CIE. Ch. 3 No 155 rue des Commissaires Ouest, Montréal

53-s,n A

Le Frisson Amène le Rhume

FUT MALADE PENDANT 4 SEMAINES

NE POUVAIT QUE SE TRAINER

M. Weldon-T. Hawkes, Curryville, N.B., écrit: "Le printemps dernier je souffris d'un gros rhume. Je m'étais mouillé et j'eus un frisson. J'ai été malade pendant 4 semaines et je ne pouvais que me trainer. Des personnes déclarèrent que je souffrais de l'inflammation des poumons. C'est ce que je croyais. Je dis à un de mes amis de me procurer deux bouteilles de Sirop de Pin de Norvège du Dr Wood, et avant que la première ne fut épuisée mon rhume et ma toux allèrent mieux et la seconde me rétablit entièrement. Je suis père de famille et je pense que ce remède est excellent pour les enfants."

Il n'y a pas de remède qui guérira les rhumes ou la toux obstinés comme le fait le Sirop de Pin de Norvège du Dr Wood.

Il soulage l'inflammation, calme les irritations, guérit les muqueuses malades qui tapissent les poumons ainsi que les tubes bronchiaux et débarrasse entièrement l'organisme de tous les mauvais effets des rhumes et de la toux violente.

Il y a tant de préparations falsifiées le "Pin" qui sont placées sur le marché que vous devez veiller à avoir le Sirop du "Dr Wood" quand vous le demandez.

Enveloppé dans du papier jaune; trois pins sont la marque de fabrique;prix 25c et 50c; manufacturé seulement par The T. Milburn Co., Limited, Toronto, Ont. (6 ann)

Continuation de notre Grande Vente de Blanc de Mai

AU BON MARCHÉ LETENDRE LIMITÉE

625 RUE STE-CATHERINE EST

VOYEZ NOS VITRINES

Lundi, 20 Mai--Grande Exposition de Tissus Lavables

(Rez-de-chaussée—Côté droit).

Marquisette de Fantaisie, avec rayures satinées, différents coloris, tels que : maïs, vieux rose, rose pâle, bleu avec rayures satinées blanches. La dernière importation américaine. Largeur de 36 pouces. Prix, la verge. . . **$1.50**

Foulard de Soie, garanti lavable, dans un joli choix de dessins et cercles de même nuance, sur fond vieux rose, réséda, bleu beige, biscuit, bleu marine, ainsi que fond noir avec cercles blancs. Largeur de 36 pouces. Prix, la vg. **$1.25**

Voile rayé satin, en couleur sur fond blanc rayé, rose pâle et fond noir, rayé blanc, ainsi que fond bleu pâle, ivoire, champagne et gris. La grande demande pour robes de fillettes. Largeur de 36 pouces. Prix, la verge. . . **$1.00**

Voile, soie et fil, à grands carreaux combinés en couleurs, sur fond blanc, rose pâle, bleu pâle, noir et blanc. Ce tissu est garanti lavable. Très employé pour robes de ville. Largeur de 36 pouces. Prix, la verge. **$1.00**

Voile, avec grands dessins foulard et rayures satinées de la même nuance sur fond foncé et noir et blanc. Haute nouveauté pour demi-deuil. Largeur de 36 pcs. Prix, la vg. **$1.50**

Voile Foulard, sur fond gris, bleu marine et noir, avec rayures, carreaux, fleurs et pois blancs. En grande demande pour robes d'été ou blouses légères. Largeur de 36 pcs. Prix, la verge **59c**

Foulard "Burton", fini mercerisé, garanti lavable, dans une quantité de jolis coloris, tels que : réséda, vieux rose, brun doré, gris, bleu marine et noir, avec dessins de pois, cercles et carreaux. La grande demande pour costumes d'été. Largeur de 32 pouces. Prix, la verge. **59c**

Voile de fantaisie, avec petites rayures satinées en couleur sur fond blanc. Les rayures sont dans les nuances suivantes : rose, vieux rose, bleu alice et noir. La grande vogue pour blouses d'été et robes d'enfants. Largeur 36 pcs. Prix, la vg. **75c**

Marquisette et tussor de soie, unis, dans les plus nouveaux coloris,tels que: ciel, bleu alice, bleu beige, vert russe, bleu marine et noir. Très demandé pour robes de soirée ou blouses légères. Largeurs de 36 et 40 pouces.Valeur régulière de 90c la verge, pour . **59c**

Organdi de soie, tissu garanti lavable, dans une grande variété de couleurs telles que:blanc, ivoire, maïs, biscuit, chair, rose pâle, bleu pâle, bleu alice, vieux rose, brun, nil, marine et noir. En grande demande pour robes légères, blouses et sous-vêtements de dames. Largeur de 36 pouces, Prix très spécial, la verge **44c**

Offre Extraordinaire pour Lundi Seulement dans les TISSUS LAVABLES

TRES SPECIAL.—4,800 verges, Organdi de fantaisie, garanti lavable, dans un beau choix de jolis dessins de pois, rayures, ainsi que fleurs et rayures combinées, dans une grande variété de teintes telles que rose pâle, bleu pâle, vert russe, gris et mauve. Tous ces tissus sont sur fond blanc et très appropriés pour la confection de robes légères, blouses d'été ou robes de fillettes. Largeur de 36 pouces. Valeur actuelle de 39c la verge. Pour le prix très spécial de lundi seulement, la verge. 19c

Marquisette, genre quadrillé, sur fond blanc avec carreaux rose, bleu pâle, ainsi que combinaison des deux couleurs, telles que: rose et noir, vert et noir, bleu pâle et noir, vieux rose et noir, mauve et noir, pour robes de fillettes.Largeur de 36 pcs. Prix, la verge **49c**

Suiting à costumes, tissé, en couleurs sur fond blanc, tel que: brun et blanc, noir et blanc, bleu-marine et blanc, ainsi que combinaison de rayures en couleurs sur fond blanc, dans une quantité de jolis coloris.Largeur de 32 pouces. Prix, la verge. . **89c**

Reps blanc, dans un beau fini, très spécial pour costumes lavables ou jupes d'été. Largeur de 36 pouces. Prix, la verge **45c**

Voile et marquisette blanche, unie, beau fini et fabrication américaine. Largeurs de 36 et 40 pouces. Prix, la verge : **29¢, 39¢, 45¢, 50¢, 60¢** et **75¢.**

Piqué blanc, cordé étroit et gros cordé rond, en grande demande pour costumes d'été ou robes d'enfants. Largeurs de 27 et 36 pouces. Prix, la verge **25¢, 35¢, 50¢** et **60¢.**

Gabardine unie, tissu en grande vogue à New-York, garanti pour bien se laver. Très approprié pour costumes et jupes d'été. Largeur: 36 pcs. Prix la verge, **60¢, 75¢** et **90¢.**

Suiting et Gabardine blanche, rayée de fantaisie, dans plusieurs jolis modèles pour costumes d'été ou jupes lavables. Largeur de 36 pouces. Prix la verge, **50¢, 60¢, 75¢** et **90¢.**

COSTUMES EN TOILE

(PREMIER ETAGE)

Assortiment de très jolis costumes en toile, confectionnés dans les derniers styles de la saison. Plusieurs sont tout blanc, d'autres sont garnis de collet, poches et poignets de couleurs. Le manteau est assez long, fini avec ceinture de fantaisie. La jupe est unie, plissée en arrière, avec ceinture tout le tour. Grandeurs de 36 à 44. Différents prix, variant de **$6.98** A **$17.50**

SUPERBES ROBES D'ETE

(PREMIER ETAGE)

Magnifiques robes de mousseline, dans une grande variété de nouveaux modèles. Elles sont très bien confectionnées, certaines avec collet châle, d'autres avec grand collet de fantaisie. Quelques-unes de ces robes sont à taille courte, ornées d'une boucle, d'autres sont effet boléro. Jolies poches et poignets garnis de boutons. Nuances : bleu pâle, rose pâle, drab, gris et quadrillé. Grandeurs pour fillettes, 16 à 20 ans; grandeurs pour dames, 36 à 44 de buste. Différents prix, variant de : . . . . . **$3.98** A **$18.98**

Réduction Spéciale pour Lundi dans les Etoffes à Robes

(REZ-DE-CHAUSSEE)

Mise en Vente Extraordinaire de:

1800 verges de Tissus pour Robes de ville, dans les lignes suivantes:

Tissus effet tweed,

(Pâle et Foncé)

Popeline mercerisée,

(Bleu marine)

Crêpe de Chine fil et soie,

(Bleu marine)

Armure noire,

Différentes largeurs de 36 à 38 pouces. Se vendant couramment 45c à 75c la vge. Prix très spécial pour lundi, la vge. . . . .

29c

Hautes Nouveautés au Rayon de la Lingerie

(PREMIER ETAGE)

DERNIERE IMPORTATION SUISSE DANS LES CAMISOLES POUR DAMES

Camisoles en laine et coton, par côtes, encolure basse et sans manches, finies avec cordon de soie. Grandeurs 34 à 44. Prix **$1.75** à **$2.75.**

Camisoles tout laine, tricot par côtes, encolure haute, manches longues. Grandeurs de 34 à 44. Prix variant de **$3.00, $3.25** à **$3.50.**

Camisoles en laine et coton, tricot par côtes, encolure basse et manches courtes, très bien finies. Grandeurs de 34 à 44. Prix variant de **$1.75** à **$3.00.**

Camisoles en soie et fil ou tout soie, tricot par côtes,encolure basse,manches courtes ou sans manches. Grandeurs de 34 à 44. Prix variant de **$3.00** à **$3.50.**

ECHOS DE SOREL

(Du correspondant de la PRESSE)

Sorel, 18.—L'hon. juge Bruneau était à Sorel au commencement de la semaine où il a présidé le terme de la Cour supérieure pour le mois de mai.

—A la dernière assemblée du conseil, un avis de la Cie Electrique de cette ville, a été donné informant la corporation que le courant à l'aqueduc, à compter du 1er août prochain, sera de 60 cycles. Le comité a recommandé au conseil de n'avoir aucune objection à ce changement, en autant que les frais d'achat de moteurs et d'installation soient supportés par la dite compagnie électrique. Quant aux dommages pouvant résulter de ce changement de courant, tant à l'aqueduc qu'à toutes les industries de la ville, le comité suggère au conseil d'en tenir responsable la dite compagnie électrique.

—A une assemblée des membres du comité de régie de l'Union S. Joseph et S. Michel de Sorel, tenue sous la présidence de M. Raoul Vallée, des résolutions de condoléances ont été adoptées à l'occasion de la mort de M. Siméon Châteauvert, membre dévoué de cette association.

—La râfle de l'auto au bénéfice de l'hôpital a rapporté, toutes dépenses étant déduites, la jolie somme de $700.00. M. l'abbé A. Després, assisté de M. O. Duhamel qui avait l'organisation de cette oeuvre en faveur des pauvres et des orphelins de cette ville, ont lieu d'être fiers du succès remporté ainsi que le public sorelois qui y a contribué si généreusement.

—M. Catellier, depuis plusieurs années comptable de la Banque Nationale de Sorel, doit nous quitter bientôt pour prendre la direction de cette même institution, au Cap de la Madeleine.

—Le pèlerinage annuel des membres de la congrégation des hommes de Sorel au Cap de la Madeleine, aura lieu dimanche le 26 courant. M. l'abbé J.-H. Béland, directeur de la congrégation en est l'organisateur et le pèlerinage sera effectué à bord du vapeur "l'Etoile".

—La première communion des enfants de la paroisse de Notre-Dame a eu lieu vendredi. Un grand nombre de jeunes filles et de garçons reçurent pour la première fois la sainte Eucharistie. La messe de communion fut dite par M. le curé Tétreau. Le sermon de circonstance fut donné par M. l'abbé A. Couillard Després.

La cérémonie fut des plus imposantes.

—Mme George Magnan, accompagné de sa mère, Mme Ed. Robitaille, était en visite à Sorel ces jours derniers, chez sa soeur, Mme J.-N.-A. Leclaire. Plusieurs jolies réceptions ont été données en leur honneur durant leur séjour ici.

DROITS POLITIQUES

Paris, 17. — Le ministre de l'intérieur a présenté au conseil des ministres un projet donnant des droits politiques aux indigènes algériens.

La belle Peinture à Plancher de Ramsay

est faite pour marcher dessus. C'est là le genre de peinture qu'il vous faut. Elle a subi l'épreuve du temps au point de vue de la résistance à l'usure. Il y a, dans votre localité, un marchand qui tient les Peintures *Ramsay*. Consultez-le ou écrivez-nous pour recevoir notre livret.

Established 1842

A. RAMSAY & SON COMPANY

Fabricants de Peintures et Vernis depuis 1842

TORONTO MONTREAL VANCOUVER

EN VENTE CHEZ TOUS LES MARCHANDS

Dans nos Théâtres

CHANTECLERC

(Notes de la direction)

A la demande générale on jouera la célèbre comédie dramatique: "La Dame aux Camélias". Pour la circonstance les directeurs de ce théâtre ont engagé spécialement Mme Lydie Robert, du théâtre National, pour jouer le rôle de Marguerite. Inutile de faire, ici, l'éloge de cette charmante artiste qui a remporté

MADAME LYDIE ROBERT qui tiendra le rôle de Marguerite dans "La Dame aux Camélias," au Chanteclerc.

de si grands succès la saison dernière avec l'Alliance Artistique et la troupe Beeman. C'est dire que la pièce sera admirablement jouée; d'ailleurs en voici la distribtion: Armand Duval, M. N. Page; Georges Duval (père), Hamel; Varville, Palmiéri; St-Gaudens, Préville; Gaston Rieux, Dauriac; Gustave, Gauthier; Le comte, Dauvilliers; Marguerite Gauthier, Mme Robert; Prudence, Verteuil; Olympe, Rey-Duzil; Nichette, Paulette; Nanine, Berthaud.

Avec une telle distribution la pièce sera sans contredit un beau succès. Magnifiques décors. Grande mise en scène.

THEATRE FAMILY

(Notes de la direction)

Plusieurs nouveaux artistes ont été engagés pour la semaine commençant le 20 mai, au Théâtre Family, et, sous la direction artistique, de M. Julien Daoust, ils feront leur rentrée dans une pièce connue et toujours goûtée du public qui aime à voir représenter sur la scène, les moeurs canadiennes d'autrefois, nul n'a mieux su prendre les anciens Canadiens que Louis Fréchette; c'est une des oeuvres de notre regretté poète qui tiendra l'affiche la semaine prochaine au Family: Félix Poutré est agencé et monté de façon à plaire à tous. Les principaux rôles seront tenus par MM. Daoust, Wilbrod, Boissonnière; Mmes Nozière, Marcelle Briand, Ella Duval, etc. La distribution, les décors, les accessoires, les costumes, la mise en scène, tout a été judicieusement préparé.

M. Ed. Desmarteau, dont on connait l'activité, est à conclure plusieurs engagements d'artistes nouveaux; il fera aussi des changements dans le service de ses deux théâtres qui ne manqueront pas de plaire aux habitués de nos scènes canadiennes.

Dimanche, 19 mai, un programme spécial de vues animées sera offert au public, cent dollars en cadeaux et une comédie en un acte admirablement jouée par MM. Castel, Rollin et Marcelle Briand.

ARCADE

(Notes de la direction)

La direction du théâtre Arcade va donner la semaine prochaine un genre tout spécial. Elle a engagé plusieurs artistes nouveaux, tels que Maurice Cartel, Henri Rollin, M. Léry, Plantel, Mmes Lily Rolla, Laura Lussier, Marcelle Briand, Mlle Yvette, etc., qui nous joueront "Mon Bébé", pièce à succès. Deux heures et demie de fou-rire. M. Carte vient de remporter un succès retentissant dans cette pièce aux Etats-Unis. Il y aura pour la circonstance des décors de toute beauté. Les amateurs du rire auront de quoi se délecter. Les prix resteront les mêmes. Cette pièce, "Mon Bébé", a déjà fait salle comble pendant toute une semaine au théâtre des Nouveautés, il y a quelques années. Avec des artistes tels que M. Maurice Cartel, Mmes Lily Rolla, Laura Lussier, etc, nul doute que le théâtre Arcade verra la semaine prochaine, le même succès.

PRINCESS

(Notes de la direction).

La saison régulière de vaudeville, au Princess, se termine ce soir. Demain, on donnera le concert habituel, avec des films et quelques numéros de vaudeville empruntés au programme de cette semaine-ci.

Le Princess sera remis à neuf pendant l'été. On y fera plusieurs améliorations. La décoration se fera avec des couleurs très riches. On fera aussi nombre d'innovations, au point de vue des effets électriques.

ORPHEUM

(Notes de la Direction.)

A cause du succès remarquable qu'a obtenu "Enlighten Thy Daughter", cette pièce qui contient une si forte leçon, on a décidé de garder ce film une semaine de plus, à l'Orpheum. Aucune représentation ne sera donnée le dimanche et on n'admettra personne de moins de dix-huit ans, à cause de la nature de la représentation. Il est souvent fait un abus des adjectifs et des superlatifs, pour louer les films; mais celui-ci mérite tout le bien qu'on en peut dire. On doit lui reconnaître un réel mérite, puisqu'il a pu faire salle comble pendant quatre semaines consécutives, au "Park Theatre", à New-York. L'intrigue consiste dans la mise en comparaison de deux jeunes filles, cousines, l'une élevée par une bonne mère, qui la met en garde contre les dangers de la vie, et l'autre, par une mère inconsciante, qui la laisse devenir la victime d'un jeune viveur. La malheureuse meurt, dans des circonstances particulièrement émouvantes. C'est une leçon terrible. On doit des félicitations à ceux qui ont produit ce film remarquable.

On annonce pour la semaine du 27 mai à ce théâtre, la célèbre revue militaire navale qui a déjà remporté un si grand succès à Montréal, intitulée "Seven Day's Leave". Lors des premières, ce fut un spectacle magnifique, mais il est encore plus sensationnel, grâce à plusieurs scènes ajoutées, entre autres celles du croiseur. Cette vue est refait à son 18me mois de spectacle continu au Lyceum et au Park Theatre, New-York. C'est l'histoire d'un jeune major qui, au cours de son congé à Londres, s'éprend d'une belle jeune fille et le flance. Seulement, la guerre vient tout déranger, et nous assistons à des scènes jamais vues jusqu'ici: scènes de sous-marin, d'aéroplane, de navires de guerre et scènes d'espionnage, tout cela, tandis que l'intrigue se continue pour arriver à un dénouement émouvant et inattendu.

LOEW

(Notes de la direction).

La semaine prochaine, on aura la bonne fortune d'avoir Billie Burke, une charmante étoile de la scène et de l'écran, dans "Let's get a Divorce", où elle jouera le premier rôle. Cette jeune artiste a des légions d'admirateurs tant à la scène que sur l'écran, des deux côtés de l'Atlantique. "Let's Get a Divorce", c'est la version anglaise de "Divorçons", de Sardou, et dans le rôle de Cyprienne, Mlle Burke est incomparable. Comme programme de vaudeville, il y aura la famille Douglas, cinq interprètes, dans une revue irlandaise, remplie de musique nationale; Thomas Potter Dunn, dans sa spécialité d'à-propos; Chs. Smith, dans "Petty Soft"; le trio opératique Edah Belbridge, dans un grand nombre de sélections; Leddy et Leddy, dans une renversante bouffonnerie, ainsi qu'une autre comédie "Saucy Madeline", et la gazette du Loew. Pour la semaine du 27, Wm. Farnum est au programme, dans "Les Misérables", de Victor Hugo.

PARC DOMINION

(Notes de la direction)

La principale attraction de cette saison, c'est la Course-Victoire (Victory-Ride) dont la construction a coûté $100,000. Cela ressemble quelque peu à un "scenic" comme construction, mais comme effet, c'est beaucoup plus excitant et sensationnel; c'est l'unique attraction du genre dans l'Amérique du Nord. M. Hannaford déclare que l'inspection la plus minutieuse a été faite et que cet amusement, malgré son caractère émouvant, offre toutes les garanties de solidité et de sûreté possibles. Le nom de "Course-Victoire" a été choisi par un jury spécial, et la direction du parc a payé la somme de $100 por ce concours. Près de 3000 réponses ont été reçues et sur ce nombre, après un premier triage, on en a remis encore 900 aux juges. C'est le nom ci-dessus qui a été trouvé le plus approprié. Les deux concurrentes qui ont gagné le prix, ex-aequo, sont Mlle Cécile Brosseau, 399 rue Saint-Hubert, et Mlle Yvette Godin, 72 rue Eadie, Verdun.

Le théâtre vaudeville sera cette année, sous la direction d'un gérant bien connu à New-York, et l'on y représentera les spectacles les plus variés et les plus intéressants. Le programme d'ouverture débutera par un superbe numéro de statues vivantes représentées par des jeunes femmes; il y aura aussi d'autres numéros. La musique Vandeermeerschen fera encore les frais des concerts en plein air cette saison. C'est à midi, aujourd'hui, que le Parc Dominion ouvre officiellement et toutes grandes ses portes, pour toute la saison; et le public pourra facilement se convaincre des très importantes transformations qui ont été faites au cours de l'hiver. Tout a été repeint, décoré, y compris la haute tour électrique et ses milliers d'ampoules incandescentes. Tous ceux qui ont fréquenté assidûment le parc depuis 12 ans trouveront quand même du changement.

PARC SOHMER

(Notes de la direction)

C'est demain le dernier dimanche de la saison d'hiver, car la saison d'été s'ouvrira officiellement le 26 mai, alors qu'il y aura représentation tous les jours à 3 hrs et à 8 hrs. Aussi, le programme des deux représentations de demain se ressentira de l'ouverture de la saison d'été, huit jours plus tard, en ce sens que les attractions seront plus choisies et variées que par le passé. La famille Kern, se composant de 3 hommes, une femme et un enfant de 5 ans, sont des bicyclistes d'une rare habileté, accompagnés des prouesses toutes nouvelles sur maintes sortes de roues; les trois soeurs Mooney font de l'athlétisme, mais d'une manière fort gracieuse, ce qui ne les empêche pas d'être expertes sur le "punching bag" et à la boxe. Elles changent de costume et ont un fort bel acte. Les Muros sont des artistes véritables; leurs paysages instantanés sur toile sont merveilleusement réussis. Ils viennent pour la première fois ici. Madame Alma possède une des plus riches voix de soprano qu'on ait encore entendue et son répertoire est des plus enlevants. Les Ozava, l'homme et la femme, sont des jongleurs dont les tours nouveaux ont fait courir le grand public de New-York; ils viennent directement de la métropole américaine. Il y aura aussi un intéressant numéro par Oscar Valade, le populaire chansonnier canadien, dans plusieurs de ses nouvelles chansons à grand succès. Ce spectacle de choix se complètera par un magnifique concert par la musique du parc. M. Larose arrive de New-York, où il a passé quelques semaines, et où il a réussi à conclure de très importants engagements pour la prochaine saison d'été. Tout fait prévoir que nous aurons à la fois et la qualité, la quantité et la variété pendant toute la belle saison.

DANS LE MONDE MUSICAL

MIREILLE & LE CHALET

On apprendra avec plaisir que la splendide basse canadienne Ulysse Paquin, tiendra le rôle de Ramon dans Mireille, lors de la représentation donnée le 4 juin au Monument National, pour célébrer le centenaire de Charles Gounod, l'auteur de Mireille.

M. Paquin possède une voix sonore,

M. HONORE VAILLANCOURT, qui chantera les principaux rôles dans "Mireille" et le "Chalet".

un timbre plein de chaleur et une technique vocale, il fera ses débuts comme chanteur lyrique dans Mireille. Il aura comme partenaires, Mme Jeanne Maubourg-Roberval, Mlles Blanche Gonthier et T. Brosseau; MM. Honoré Vaillancourt, Henri Prieur et E. Leclerc.

La représentation débutera par le Chalet d'Adolphe Adam ayant comme interprètes, Mlle Camille Bernard, MM. Honoré Vaillancourt et Victor Désautels. Aucun travail n'est épargné pour assurer un succès complet.

LA MESSE DE M. LANGLOIS

C'est mardi prochain, à 8 hrs., qu'aura lieu en l'église du Saint-Enfant Jésus, l'audition de la nouvelle messe de M. Ernest Langlois, dédiée à l'abbé L.-Philippe Perrier, par la chorale paroissiale, sous la direction du Dr Verscheldea. Le public est invité. Voici le programme

Entrée	Toccate	De la Tombelle
	Orgue	

Le Kyrie, le Gloria, le Credo, le Sanctus, le Benedictus et l'Agnus sont écrits pour choeur et soli.

A la bénédiction:

Cor Jesu	Chorale	Dubois
O Salutaris	Solo et Choeur	Rousseau
Regina Coeli		Fred. Pelletier
	Chorale	
Tantum Ergo	Solo et Choeur	Rousseau
	Dr Ls. Verscheldea	
Laudate		Boulichère
	Chorale	
Sortie	Deo Gratias	R.-Oct. Pelletier

1ers ténors solistes: MM. Ant. Lefebvre et Aug. Gratton.
2me ténor soliste, M. Emile Corbeil.
Baríton soliste, M. Art. Pruneau.
Basse soliste, M. Ern. Beauchamp.
Maître de chapelle, M. le Dr Ls. Verscheldea.
Organiste, M. Ernest Langlois.

CONCERT HERALY

Le concert donné par le professeur Héraly à la salle des Chevaliers de Colomb, jeudi soir, a remporté le succès auquel on devait s'attendre avec un programme aussi intéressant. Les interprètes choisis parmi ce que Montréal compte de meilleur ont pleinement rendu justice aux oeuvres dont ils s'étaient chargés. Madame D. Masson, Mlles C. Brault, R. Pryce, Y. Lamontagne et M. H. Vaillancourt, ont été accueillis par des applaudissements bien mérités et des rappels enthousiastes. La salle était archi-comble. Le professeur Héraly, qui avait organisé cette soirée d'art a droit à nos félicitations pour son succès.

SALLE DES ARTISANS

Mercredi prochain, il y aura à la salle des Artisans, angle Vitré et Saint-Denis, une grande soirée de variétés, sous le patronage de M. Henri Roy, secrétaire trésorier, général de l'association. Un groupe de jeunes filles jouera "La fille du sonneur de cloches", opérette en deux actes, et il y aura une comédie pour messieurs, "Laguenelle et Dubidon". Il y aura à part cela, des danses nationales exotiques par Mlle Léontine Laurendeau, une déclamation par Mme F. Lesperance et du chant par Mlles Béatrice Lapierre et Lorette Labelle, et Mlle Claire Largie dansera aussi. L'orchestre Vanutelli fera les frais de la musique, et Mlle Alice Delorme sera au piano. M. Roy souhaitera la bienvenue au groupe de dames Artisans prenant part à ce programme varié.

CERCLE NOTRE-DAME-DES-VICTOIRES

Le cercle Notre-Dame-des-Victoires a procédé dernièrement à l'élection de ses officiers, avec le résultat suivant: l'abbé J. Thibeaudeau, président honoraire; M. Elz. Otis, président honoraire; M. Ed. Métayer, vice-président honoraire; M. P.-W. Murphy, président actif et directeur artistique; M. H. Lépine, vice-président et directeur musical; M. Arthur Pearson, secrétaire archiviste; gérant, M. B. Dufour; sous-directeur musical, M. P. Bellsle.

RECORDS PAR LES NOTRES

MM. Arthur Lapierre, J.-H. Thibodeau, R. Gauthier et J.-M. Magnan partent ce soir pour New-York où ils doivent chanter plusieurs choeurs canadiens ainsi que des solos, pour une grande compagnie de graphophone. Ce quatuor sera sous la direction de M. L.-Guillaume Dupuis, maître de chapelle au Sacré-Coeur de Montréal. Il portera le nom de "Quatuor Octave Pelletier".

AUDITION D'ORGUE

M. Dussault, organiste de l'église Notre-Dame, donnera une audition d'orgue, dimanche, 26 mai, à 4 heures et quart de l'après-midi.

LE TRIO BONNET

A la grande représentation de sport par Wilfrid Cabana, le 23 mai prochain,

M. BONNET, l'un des membres du trio Bonnet, dans "Le Chevrier d'Alsace-Lorraine", au Monument National, le 23 mai.

au Monument National, le trio Bonnet donnera une piècette intéressante intitulée "Le Chevrier d'Alsace-Lorraine".

CONCERT A TROIS-RIVIERES

Voici le programme du concert de M. Louis Chartier, baryton, à Trois-Rivières, le 21 mai courant. Il sera assisté de Mlle Blanche Gonthier, soprano:

Charmant oiseau (extrait de "La Perle du Brésil"), David, Mlle Blanche Gonthier.
Bois épais, Lully; Le Roi d'Ys, Lalo; Chant d'Exil, Vidal, Louis Chartier
Avril pose ses pieds lents, Paulin; Les deux anges, Gretry; Chérubin, Massenet, Mlle Gonthier.
Henri VIII (Qui donc commande quand il aime), Saint-Saens, Louis Chartier.
Le miroir, Ferrari; Les vieilles de chez nous, Levade; Within the garden of my heart, Scott; Pensées d'automne, Massenet, Louis Chartier.
Le petit Oiseau, Lalesosse; Mon coeur soupire, Mozart; Cendrillon, Massenet, Mlle Gonthier.
Prologue (Paillasse), Leoncavella, Louis Chartier.
Duo: Hamlet, Thomas; Véronique, Messager Mlle Gonthier et L. Chartier.
Au piano, Mme L. Chartier.

LE CANADA MUSICAL

La situation musicale de l'Opéra de Paris est en ce moment très compromise, selon les dernières nouvelles reçues par Le Canada Musical qui paraît aujourd'hui. La revue bi-mensuelle de C.-O. Lamontagne est toujours parfaitement renseignée sur tout le mouvement artistique et ses lecteurs peuvent suivre tout le mouvement sans se trouver dans l'obligation de lire de nombreux journaux de musique et des nouvelles éparses. Les conjectures vont leur train quant à la succession de Muck à Boston. M. Arthur Letondal a écrit des aperçus très intéressants sur Maurice Ravel. Il est aussi question d'une rivale pour la musique de la Garde Républicaine.

AMUSEMENTS

Théâtre ARCADE
Rue Ste-Catherine Est. Tél. Est 292.
Ed. Desmarteau, dir.-prop. Julien Daoust, dir.-art.
SEMAINE DU 20 MAI 1918
"MON BEBE"
Comédie en un acte, jouée par MAURICE HENNEQUIN
Dimanche — Matinée et Soirée.
M. Castel, H. Rollin, Marcelle Briaud.
$100 donnés en cadeaux de $10, $5, $1.
Cinéma—Un "Special Feature" extraordinaire.
Charlie Chaplin dans une de ses meilleures comédies en 2 parties.
Suite de la série "Woman in the Web"
Mercredi: Soirée d'Amateurs.

CHANTECLERC
1274 St-Denis Tél. St. Louis 7274
Chs. Farhood & Co. Props. H. Palmieri, Dir.
SEMAINE DU 20 MAI
"La Dame aux Camélias"
BELLE COMEDIE DRAMATIQUE EN CINQ ACTES de DUMAS FILS
PRINCIPAUX TABLEAUX
LA RENCONTRE
AMOUR ET JALOUSIE
SACRIFICE SUBLIME
DESESPOIR QUI TUE
LE PARDON DANS L'AMOUR
MME LYDIE ROBERT du NATIONAL, dans le rôle de LA DAME AUX CAMELIAS.
ARMAND DUVAL M. PAGE
LE PERE DUVAL M. HAMEL
VENDREDI FETE DE LA REINE, MATINEE SPECIALE

PRINCESS
VAUDEVILLE 2 15 TO 10 DAY 8 15
"THE MIGHT BOAT"
7—autres numéros—7.
Dimanche, concerts spéciaux. 160-6 E

MARTINELLI
Le grand ténor italien de la Metropolitan Opera Co. de New-York
SALLE WINDSOR, LUNDI, 20 MAI
Bénéfice de la Croix-Rouge italienne
Billets actuellement en vente chez Willis Co.

10c PARC SOHMER 10c
Ouvert tous les DIMANCHES — VAUDEVILLE et la bande du Parc.
3 et 8 p.m. 280-s-n E

AMUSEMENTS AMUSEMENTS
Théâtre FAMILY
Notre-Dame Ouest—Tél. Vic. 1640.
Edmond Desmarteau, Dir. Prop. Julien Daoust, Dir. Art.
Semaine du 20 Mai 1918
FELIX POUTRE
Pièce en 5 actes par L. Fréchette.
Rentrée de plusieurs nouveaux artistes.
Dimanche, Matinée et Soirée:
Comédie en un acte par les artistes de la troupe.
$100 donnés en Cadeaux de $10, $5, $1.
Cinéma: CHARLIE CHAPLIN dans une comédie en 2 parties.
MABEL NORMAND dans
"Dodging a Million" en 7 parties.
Suite de la série: "WOMAN IN THE WEB".
Vendredi, Soirée d'Amateurs. E

PARC DOMINION
OUVRE AUJOURD'HUI
Maintenant et toujours le roi de tous les lieux d'amusements—Eclipsant de cent coudées ses triomphes passés.
FAITES UN TOUR SUR LA NOUVELLE
Course-Victoire
DE $100,000
La promenade la plus sensationnelle et la plus empoignante jamais vue.
MUSIQUE VANDER-MEERSCHEN
ENTREE AU PARC 10c

MONUMENT NATIONAL
WILFRID CABANA Champion des hommes forts du monde et sa troupe
au Monument National JEUDI LE 23 MAI
5 actes de vaudeville extraordinaire. 6 rouleaux de vues animées, pour la première fois représentées.
PRIX: Balcon 25c; Orchestre 50c; Loges 75c
BILLETS A VENDRE—Chez Jos. Simard, 1407 St-Denis; Forest, marchand tabac, Ste-Catherine Est; Jos. Martin, National Hotel, rue St-Laurent; Wilfrid G. Cabana, 63 St-Denis.

PREMIER GRAND PICNIC
annuel dans la réserve de
CAUGHNAWAGA
à l'occasion de la fête de la Reine, le 24 mai 1918.
PROGRAMME
commençant à 9 heures A.M.
Il y aura de la bonne musique.
Danses, jeux et rafraîchissements sur le terrain.
Une troupe d'Indiens en costumes de leurs ancêtres danseront la danse du feu. On y célébrera aussi les noces du grand chef Indien White Cloud.
Terrain situé ½ mille en bas du village de Caughnawaga sur le chemin Laprairie.
PRIX DES ENTREES: Adultes 50c; enfants 25c.
En cas de pluie le Pique-Nnique aura lieu le jour suivant. Prendre le train du C. P. R. pour Adirondack Jonction. 18,22

LEÇONS DE VIOLON
d'après l'école Belge. Méthode du célèbre Ovide Musin.
Edgar Contant
1122 DELORIMIER.
St-Ls 4769. 165-s-n E

APPRENEZ les NOUVELLES DANSES
AUX
STUDIOS AUDITORIUM
229 Ontario Ouest, (2 portes à l'Ouest de Bleury).
LA MEILLEURE METHODE
ENSEIGNEE PAR LE MEILLEUR PROFESSEUR AU MEILLEUR PRIX.
Plus de 24,000 élèves satisfaits à Montréal.
PROF. LAING, PRINCIPAL.
Leçons particulières tous les jours à toute heure.
DANSE DEMAIN, DIMANCHE après-midi à trois heures, Dixieland Jazz Band.
DANSE MAYTIME ANNUELLE LE 24 MAI.

FEDERATION NATIONALE SAINT-JEAN-BAPTISTE.

HOPITAL SAINT-JUSTINE

Voilà déjà plusieurs jours que dure l'Exposition du Bien-Etre de l'Enfance, chez Almy's. Notre hôpital y possède un département qui attire beaucoup de visiteurs. Ce département est pourtant sérieux et même triste, avec les illustrations impressionnantes des différentes infirmités et diverses maladies de l'enfance. Mais on ne sait pas toujours assez que ces maladies existent et on ignore quelquefois les résultats qu'elles peuvent entraîner en se prolongeant. Ici à notre département de l'exposition, nous enseignons le remède en même temps que le mal, et vous seriez peut-être surpris de voir quelles affreuses difformités la science peut guérir sur les petits corps précieux et encore fragiles de nos enfants.

Notre célèbre sculpteur Laliberté,

SERGENT J.-OLIVA PHANEUF, enrôlé comme simple soldat dans le 150e, gagna ses galons de sergent et fut instructeur au camp Witley pendant deux années. Actuellement en service actif en France. Fils de Madame veuve Philias Phaneuf, 3532 Saint-Denis.

en nous faisant don d'un petit enfant de plâtre au pied bot, a illustré de son art une poignante réalité. De même le petit bossu de Sciortino, l'autre enfant au lit, de Carli et les peintures si frappantes de Mlle Rita Mount nous ont aidés à expliquer de façon mémorable l'oeuvre de l'hôpital. A tous ces artistes généreux, nous exprimons notre plus vive reconnaissance.

Dispensaire: Tous les jours de la semaine; admission de 9.30 à 11 heures.

Médecine: Tous les jours.
Chirurgie: Mardi et vendredi.

Maladies de la peau: Lundi et jeudi.

Yeux, nez, gorge, oreilles: Lundi, mercredi et vendredi.

* * *

ASSISTANCE MATERNELLE

Un euchre aura lieu le 20 mai à la salle Saint-Vincent de Paul, 450 rue Drolet, au bénéfice de l'Assistance Maternelle, section Saint-Jean-Baptiste, sous le patronage de M. le curé Dubuc. La partie commencera à 2.15 heures; on se procurera des billets à la porte de la salle.

* * *

L'ASSOCIATION PROFESSIONNELLE DES EMPLOYEES DE MANUFACTURE

La dernière assemblée mensuelle de l'A.P.E.M., pour le comité central, aura lieu demain le 19 mai, à la salle No 6, Monument National. L'assemblée commencera une heure plus tôt, c'est-à-dire à trois heures, à cause de l'exposition locale des travaux exécutés au cours du soir par les élèves de l'école Garneau. Il y aura en même temps distribution de récompenses et programme musical. Les personnes qui désirent encourager les travailleuses par leur visite ainsi que celles qui désirent se renseigner au sujet des leçons d'art culinaire, de coupe et couture et de langue française, seront les bienvenues.

Le tirage de la montre d'or se fera ce même jour, le numéro gagnant sera publié dans les journaux.

Les malades recevront leurs bénéfices en maladie. Toutes les associées devraient se faire un devoir d'assister nombreuses à cette assemblée afin de recevoir les indications au sujet de la visite d'une de nos institutions de charité, qui se fera au mois de juin, ainsi que la date des expositions locales qui auront lieu dans les diverses sections, dont la série est ouverte par la section Sainte-Hélène, jeudi le 16 du courant.

AMUSEMENTS AMUSEMENTS AMUSEMENTS
Sans interruption de 1 à 11 hrs. tous les jours.
LOEW'S
Matinées 10-15c
Soirées. 15-25c
AUJOURD'HUI et DEMAIN
Nat Nazarro & Co.
Amusante bouffonnerie
American Comedy Four
4 autres bons numéros
William-S. Hart
dans
"The Narrow Trail"
"FRIEND HUSBAND"
Attraction Extraordinaire
Toute la semaine du 27 mai
WILLIAM FARNUM
dans une prodigieuse reproduction de la plus belle oeuvre de Victor Hugo.
"Les Misérables"
de laquelle L'ENCYCLOPEDIE BRITANNIQUE dit:—LES MISERABLES, le plus grand roman épique et dramatique qui ait jamais été créé ou conçu; la grandeur d'une âme transfigurée et rachetée, purifiée par l'héroïsme et glorifiée par la souffrance; le côté tragique et comique de la vie à ses moments les plus sombres et les plus gais, de l'humanité sous son meilleur et pire jour".
TOUTE LA SEMAINE PROCHAINE
L'EXCELLENTE ARTISTE
Billie Burke
dans
"Let's Get a Divorce"
(D'après "Divorçons")
The Douglas Family
Revue écossaise-irlandaise
et
5 Autres GRANDS NUMEROS.
Opinions qui Comptent
"La meilleure vue qui ait été vue par ici."—N.Y. Times.
"Un excellent exemple de ce que le cinéma peut faire pour les classiques de la littérature."—N.Y. World.
"Un délicieux travail de caractère. Ce fut un triomphe artistique pour William Farnum."—N.Y. Evening World.
"Il y a des gens qui demandent toujours de meilleures vues. A ceux-là nous pourrions dire: Allez voir Les Misérables."—N.Y. Tribune.
CE QUE LE BUREAU DE CENSURE NATIONAL DES E..U. DIT: "Valeur récréative excellente; valeur éducationnelle excellente; jeu admirable; costumes excellents; valeur historique, une véritable contribution; effet moral excellent.
"Le Jean Valjean de WILLIAM FARNUM est un merveilleux effort créateur."
Huit semaines au théâtre Lyric de New-York, rempli à sa pleine capacité.
LISEZ CECI
William Lyon Phelps Lambton, professeur de littérature anglaise à l'université Yale, écrit: "J'ai été profondément touché par "Les Misérables". La valeur artistique et la valeur spirituelle du grand roman sont toutes deux protégées à un remarquable degré dans l'adaptation; et le jeu est excellent. JE SOUHAITE A TOUS LES GENS D'AMERIQUE DE VOIR CETTE VUE."

HOTELS
HOTEL BAKER
Gaspé, P.Q.
Excellente saison pour les amateurs de pêche à la truite et au saumon. Très bon service de table, magnifique paysage, tennis, etc.
Pour plus amples détails, livrets descriptifs, billets de chemin de fer.
Les Agences de Voyages Jules Hone, 9 Boulevard St-Laurent, (angle St-Jacques) Montréal.

Hôtel Ansonia
73ème rue—Broadway—74ème rue
NEW-YORK
STATION DU METROPOLITAIN
MAGNIFIQUE HOTEL A L'EPREUVE DU FEU, CONTENANT 1,400 CHAMBRES, SITUE AU CENTRE DE LA VILLE, A PROXIMITE DE TOUS LES MAGASINS ET THEATRES.
Chambres et Bain
$2.50 par jour
pour 2 Personnes
$4.00 par jour
L'argent canadien est accepté à cet hôtel sans réduction.
George W. Sweeney
Ci-devant de l'hôtel Lafayette, Buffalo, N.-Y., et de l'hôtel Victoria, N.-Y.
74-M-s-n

HOTELS A ATLANTIC CITY, N.J.
HOTEL CHELSEA
Occupant tout un bloc sur le bord de l'océan, dans la station élégante de Chelsea; 300 chambres à coucher avec bains particuliers (eau fraîche et de mer). Orchestre, café, grille, etc., supérieurs. Chefs français. Privilèges de golf. Les autos vont aux trains. Brochurette. Ouvert toute l'année.
A.-B. THOMPSON & CO. 160-30

NAVIGATION
Compagnie Générale Transatlantique
LIGNE FRANÇAISE
Service Postal Rapide
NEW-YORK-PARIS-BORDEAUX
DEPARTS HEBDOMADAIRES
Genin, Trudeau & Cie, Ltée, agents généraux des passagers, 22 Notre-Dame Ouest
Jules Hone, agence des voyages, 9 blvd Saint-Laurent ou aux agents locaux.
249-m,j,s-n

CHEMINS DE FER CHEMINS DE FER
ALASKA
Le pays du soleil de minuit
Les excellents navires du PACIFIQUE CANADIEN, qui suivent la côte sur une distance de 1000 milles, entre les îles nombreuses et la terre ferme, le chemin de fer et les vapeurs qui descendent la rivière Yukon, vous amèneront avec tout le confort possible, jusqu'au centre de cette contrée merveilleuse, où l'on peut voir le soleil à minuit et cueillir des fleurs au pied de montagnes dont les cimes sont recouvertes de neiges éternelles. Les villages indiens, les totems, les équipages de chiens, les forêts verdoyantes, les rivières et les lacs, tout contribue à faire de l'Alaska un endroit idéal pour le touriste désireux d'oublier pendant quelque temps, la vie intense des grands centres.
BUREAUX DES BILLETS: 141-145 rue St-Jacques. Tél. Main 8125. Gares Windsor, Westmount, Place Viger et Mile-End.

Service Régulier de la Malle, des Passagers et du Fret
entre le Canada et les
INDES OCCIDENTALES
La plus belle route pour les touristes canadiens aujourd'hui.
Littérature sur demande.
The Royal Mail Steam Packet Company
HALIFAX, N.E.
1,4,8,11,15,18,22,25,29

Montreal & Southern Counties Railway Co.
NOUVEL HORAIRE
sera mis en Vigueur
LE 19 MAI 1918
DEPART DES TRAINS POUR—
Richelieu, 6.18 a. m., tous les jours excepté le dimanche.
Granby, 7.58 a. m., tous les jours.
Granby, 10.00 a. m., tous les jours.
Marieville, 11.20 a. m., tous les jours excepté le dimanche.
Granby, 1.18 p. m., samedis et dimanches seulement.
Granby, 5.18 p. m., tous les jours.
Chambly Canton, 5.38 p. m., tous les jours, excepté le dimanche.
St-Césaire, 6.18 p. m., tous les jours.
Marieville, 6.58 p. m., tous les jours.
Granby, 11.20 p. m., tous les jours.
Station terminus rues McGill et Youville.
Pour autres détails, téléphonez Main 6650-2856-3976. 164-2

QUAND VOUS IREZ DANS L'OUEST
NOUS AVONS
Des Bas Prix
Des Trains Modernes
La Route Scenique
et le service aussi
Pour renseignements brochures, billets ou reservations, demandez a l'Agent du C.N.R. le plus rapproché ou ecrivez au Dept. General des P. ss., 230 rue St. Jacques, Montreal, Que.
CANADIAN NORTHERN
154—s—n

ILYA UN AN
ÉPHÉMÉRIDES DE LA GUERRE

LE 19 MAI 1917

La journée a été relativement calme. On n'a signalé aucune attaque d'infanterie. Sur la plus grande partie du front la canonnade s'est ralentie et elle n'a acquis un peu de violence que vers la ferme de Moisy et la région du mont Carnillet. La nuit a été calme sur le front belge. Dans la région de Steenstraëte la canonnade a été intermittente, mais elle a été plutôt violente au nord de Neuville-sur-Margstraëte et de Het-Sas. Des deux côtés de l'Yser, dans les environs de Dixmude et aussi dans le secteur de Diegratchers et de Steenstraëte, on signale d'assez violents bombardements, et quelques rencontres entre patrouilles.

—Au front anglais, l'artillerie ennemie a été un peu plus active que de coutume, dans les environs de Gavrelle et de Lens. Les batteries ont canonné avec succès plusieurs détachements allemands, sur la route Arras-Cambray et au nord-est de Fresnoy. Rien d'important à signaler sur le reste du front.

—Au front italien, le long de la ligne de l'Isonzo, les Autrichens ont vainement essayé de reprendre les positions qui leur avaient été enlevées. Les Italiens qui sont appuyés par les Anglais et qui ont à leur disposition de grosses pièces d'artillerie, organisent leurs nouvelles positions et se préparent à d'autres attaques. Au cours de la dernière offensive, ils ont fait près de 6,500 prisonniers. Toutes les contre-attaques des Autrichiens sont restées vaines.

COURRIER DE JOLIETTE

(Du correspondant de la PRESSE)

Joliette, 18 — Au milieu d'un grand concours de parents et d'amis, ont eu lieu les funérailles solennelles de feu Louis Bazinet. Ce dernier avait représenté le comté de Joliette à la Législature provinciale et il avait été pendant plus de 30 ans maire de la paroisse de Saint-Charles-Borromée, où il résidait. C'est dire que le regretté disparu jouissait à un haut degré de l'estime de ses concitoyens.

—M. Jos. Sylvestre, avocat et associé légal de M. J.-Alex. Guilbault, a été nommé régistraire pour le comté de Joliette, relativement à la loi d'enregistrement national décrétée par le gouvernement fédéral.

—Une nouvelle compagnie dite "The Joliette Tobacco Ltd.," vient de se former ici et elle exploitera probablement l'industrie du tabac dans l'ancienne manufacture de J.-A. Gervais & Cie. Le président est M. Jos. Dufresne; le vice-président, M. J.-C. Perreault, et le secrétaire-gérant, M. Jos. Généreux.

LES FUNERAILLES DE Mme JOS. NOEL

(Du correspondant de la PRESSE)

Saint-Hyacinthe, 18.—Les funérailles de Mme Noel (née Alma Saint-Jacques) épouse de M. Joseph Noel, bourgeois, de cette ville ont eu lieu à la Cathédrale, ces jours derniers et ont été des plus solennelles.

C'est le Rév. Père Tremblay, du Patronage Saint-Vincent de Paul qui a présidé à la levée du corps, et M. le chanoine Sénécal, curé, a chanté le service, accompagné des RR. PP. Fontaine et Salvail, comme diacre et sous-diacre.

Le deuil était conduit par M. Jos Noel, époux de la défunte, le Dr Emile Saint-Jacques, de cette ville et Louis Saint-Jacques, de Montréal, ses frères; M. N. l'Africain, de Montréal, son beau-frère; MM. Emile Saint-Jacques, Ovilus Saint-Jacques et J.-E. Nichols, ses neveux.

LE BON LANGAGE

Nous accusons réception de la troisième série du Jeu de Cartes du Bon Langage de l'abbé Blanchard.

Prix de la 2ème ou 3ème série avec règles, $0.30; franco, $0.33, en s'adressant à l'abbé Etienne Blanchard, Eglise Saint-Jacques, Montréal. Se procurer aussi à la même adresse: Dictionnaire du Bon Langage ($0.50 franco, relié) et 2000 mots par l'image ($0.29 franco). Les trois franco: $1.00.

DANS LE MONDE DU CINEMA

1.—MAX LINDER, dans une scène de "Max in a Taxi", au Saint-Denis, la semaine prochaine; 2.—Une scène de "The Fair Pretender", avec MADGE KENNEDY, au Saint-Denis, la semaine prochaine; 3.—SESSUE HAYAKAWA, dans une scène de "The White Man's Law", à l'Imperial, la semaine prochaine; 4.—FRANCIS X. BUSHMAN et BEVERLEY BAYNE, dans "Cyclone Higgins, D.D."; 5.—BILLIE BURKE, dans "Let's Get a Divorce", au Loew.

NOTES DE CINEMA

"Confession".

* * *

Tel est le titre.

* * *

D'une nouvelle production.

* * *

De la compagnie Fox.

* * *

Le rôle principal est tenu par Jewel Carmen.

* * *

Avec elle on verra Fred Warren, L. C. Shunneway, Jack Brammall, Charles Corman et Andy Arbuckle.

* * *

Jewel Carmen, l'une des plus brillantes étoiles de la Cie Fox, est bien connue des habitués du cinéma. Elle fut avec William Farnum dans "The Heart of a Lion", "A Tale of Two Cities", "When a Man Sees Red", "The Conqueror", et "Les Misérables".

* * *

La nouvelle production Fox où parait Jewel Carmen, est très dramatique.

* * *

Bientôt, de la Cie Fox, Annette Kellerman dans "Queen of the Sea".

* * *

La Cie Fox annonce pour le mois de juin: le 2, June Caprice dans "Blue Eyed Mary"; le 9, Tom Mix, dans "Ace High", dont les scènes sont tirées de la vie de la police à cheval du Nord-Ouest Canadien; le 16, Jane et Katherine Lee, dans "We Should Worry"; le 23, Gladys Brockwell, dans "The Scarlet Road"; le 30, George Walsh, dans "The Kid is Clever".

* * *

Harry Murray, naguère encore de la Cie Fox, parti avec l'armée américaine pour le front, a été blessé et gît actuellement dans un hôpital de France.

* * *

Virginia Pearson, qui vient de terminer "Firebrand", a commencé, cette semaine, sous la direction d'Edmund Lawrence, une nouvelle production Fox, intitulée "For Gold".

* * *

Les dernières caricatures Mutt and Jeff, de la Cie Fox: "A Fisherless Cartoon Occultism"; "The Freight Investigation"; "The Leak"; "On Ice". Et bientôt: "Superintendent" et "Tonsorial Artists".

* * *

William Farnum, de la Cie Fox, vient d'acheter, au prix de $1,250, une selle mganifique qu'il utilisera dans une scène de domptage de "bronchos", dans sa nouvelle production "Riders of the Purple Sage".

* * *

Dans "Le procès de Caillaux", le prochain grand film de la Cie Fox, on verra des scènes de la populace, à Paris, au paroxysme de la fureur contre les traîtres qui, comme Bolo Pacha, ont vendu la France à l'ennemi.

* * *

Herbert Keyes, l'une des étoiles du cinéma américain, est revenu avec la Cie Fox après une longue absence. Il paraîtra avec Gladys Brockwell, dans une nouvelle production intitulée "The Bird of Prey", direction Edward J. LeSaint.

* * *

La Cie Fox, cette semaine, a choisi les titres de cinq nouvelles productions, comme suit: "For Gold", avec Virginia Pearson; "Miss Innocence", avec June Caprice; "The Bird of Prey", avec Gladys Brockwell; "Fame and Fortune", avec Tom Mix, et "Under the Yoke", avec encore Tom Mix.

* * *

Burton George, un nouveau directeur de la Cie Fox, dirigera les prochaines productions de George Walsh et Violet Palmer.

* * *

Carl Harbaugh dirigera la prochaine production Fox de Peggy Hyland.

* * *

C'est Henry Warwick, qui personnifiera Caillaux, dans le film Fox "Le Procès de Caillaux". Warwick est en même temps acteur, peintre, sculpteur, jockey et modèle d'artiste. Il a cinq neveux à la guerre. Il pose souvent pour l'artiste bien connu, Charles Dana Gibson.

* * *

Dans la production Fox de "Salomé", avec Theda Bara dans le rôle-titre, il a fallu dépenser $15,000 pour des appareils nécessaires à cette production, bien que le studio d'Hollywood soit un des mieux équipé du monde. Ces appareils ont été nécessités pour les scènes qui sont prises dans la chambre d'Hérode.

* * *

A peine Théda Bara a-t-elle terminé "Salomé", qu'elle a commencé en Californie une nouvelle production dont le titre n'est pas encore connu. L'histoire se passe aux Philippines, après l'occupation américaine.

* * *

C'est Frank McGlynn, un acteur de 22 ans d'expérience qui personnifie le Kaiser dans "Le Procès de Caillaux". Il a déjà représenté le "diable" dans plusieurs productions, mais le rôle du Kaiser, dit-il, est le pire qui lui soit encore échu.

* * *

Dans "The Firebrand", de la Cie Fox, les scènes se passent en Russie pendant la révolution; avec Virginia Pearson, on verra: Victor Sutherland, Carleton Macy, Herbert Evans, Jane Courtney, Willard Cooley et Nicholson Dunaew.

* * *

Des scènes intéressantes dans "The Winning of Beatrice", de la Cie Metro, avec May Allison dans le rôle principal, sont prises dans une manufacture de bonbons.

* * *

George-D. Baker, le gérant des productions Metro, a dû subir l'opération de l'appendicite. Il se remet promptement à l'hôpital. M. Baker a dirigé Mme Nazimova dans "Revelation", et Mlle Storey dans "The Demon".

* * *

"Toys of Fate", la nouvelle grande production Metro de Nazimova, a été pour la première fois représentée le 11 mai, au théâtre Strand, à New York. Grand succès.

* * *

Pour représenter avec plus de réalité le personnage qu'elle personnifie dans "The Only Road", de la Cie Metro, Viola Dana a dû se faire couper les cheveux. En excellente artiste qu'elle est, elle n'a pas reculé un seul instant devant ce sacrifice.

* * *

C'est M. E. Mason Hopper qui dirigera Edith Storey dans sa nouvelle production Metro, intitulée: "As the Sun Went Down."

* * *

La prochaine production d'Emily Stevens, de la Cie Metro, est intitulée: "A Man's World". Les scènes se passent à Paris et aux Etats-Unis. Direction: Herbert Blache, le fameux directeur français.

* * *

John Sunderland qui tient un rôle important avec Nazimova dans "Toys of Fate" de la Cie Metro, a été blessé dans l'armée des Alliés, au sud-africain, dans la conquête des colonies allemandes.

* * *

Sally Crete qui a déjà paru avec Harold Lockwood, comme principal rôle féminin, paraitra de nouveau avec Viola Dana dans "Blue Jeans", de la Cie Metro.

* * *

Les prochaines productions Metro de Francis-X. Bushman et Beverly Bayne sont intitulées: "The Heart of a Butterfly", "The Scheme" et "Both Members".

* * *

Les frères Franklin dirigeront les prochaines productions Select de Norma Talmadge. Ces deux directeurs sont bien connus au cinéma.

* * *

"Over There", de la Cie Select, a obtenu partout un immense succès. On a dû en multiplier les copies à cause de la grande demande. C'est un film patriotique de grande envergure.

* * *

Norma Talmadge, de la Cie Select, ayant terminé "De Luxe Annie", a tout de suite commencé la production d'un nouveau film dont le titre sera bientôt connu. Eugène O'Brien tient le principal rôle masculin.

* * *

John Mason, le fameux acteur américain, tient le principal rôle dans "Moral Suicide", de la Cie Pathé, avec Leah Baird, Anne Luther, Claire Whiney et Alan Hale.

* * *

C'est avec regret que nous avons dû décliner l'invitation qui nous avait été adressée par M. William S. Hart, d'assister à un "grand bal militaire" qui a été donné le 11 mai, à l'Hôtel de Coronado, Californie, en l'honneur des officiers du 159ième régiment d'infanterie américaine—

* * *

Ann Murdock paraîtra bientôt dans une nouvelle production Mutual, intitulée "The Richest Girl", avec David Powell, Charles Wellesley, Herbert Ayling, Gladys Wilson, et Paul Capellain—

* * *

Avec Mary Miles Minter, de la Cie Mutual, dans une nouvelle production intitulée "Social Briars", paraîtront Alain Sorrest, Anne Schaeter, Edmund Cobb, Jacob Abrams, Mila Davenport, George Periolot, Frank Whitson et Claire Du Brey—

* * *

Avec Anita Stewart, de la Cie Vitagraph dans "The Mind — the — Paint Girls", on verra des artistes comme Conway Pearle, Vernon Steele, Evart Overton, Templer Saxe, Denton Vane et Arthur Donaldson—

* * *

William Duncan, de la Cie Vitagraph, fera sensation dans sa nouvelle production intitulée "A Fight for Willims."

* * *

A bientôt, Gladys Leslie, de la Cie Vitagraph, dans "The Soap Girl".

* * *

Et aussi Harry Morey et Betthy Blythe, dans "A Game with Faith" et "Tangled Lives".

"No Man's Land", de la Cie Metro", avec Best Lytell dans le rôle principal, n'est pas un film de Guerre. C'est une histoire puissante romantique et d'aventure—

* * *

Dans "The Only Road", de la Cie Metro, avec Viola Dana, des scènes ont été prises dans une vieille "mission" espagnole, construite en 1775, à San Fernando.

* * *

En juin, de la Cie Metro, paraîtront le 3, "The Demon" avec Edith Storey; le 10, "The Only Road", avec Viola Dana; le 17, "No Man's Land", avec Bert Lytell; le 24, "The Scheme", avec Francis X. Bushman et Beverly Bayne. Le 20 avril, "The Warning of Beatrice", avec May Allison, et le 27 avril, "Lend Me Your Name", avec Harold Lockwood—

* * *

De la National Film, bientôt, "Tarzan of the Apes", avec Enid Markey, Cleo Madison et Elmo Lincoln. Direction Wilfrid Lucas.

* * *

La Cie Mutual annonce pour le 27 mai, Mary Miles Minter dans "Social Briars"; le 10 juin, Marguerita Fisher dans "A Square Deal"; le 24, William Russell, dans "Up Romance Road"; le 8 juillet, Mary Miles Minter dans "Ghost of Rosy Taylor"; le 22, Margarita Fisher, dans "Impossible Susan".

* * *

Il parait que Billie Rhodes, de la Cie Mutual, sera épatante dans un rôle de "Vampire", dans une nouvelle comédie Strand, intitulée "Her Rustic Romeo", qui paraitra le 28 mai.

* * *

Alice Joyce, de la Cie Vitagraph, prépare une nouvelle production intitulée "To the Highest Bidder".

* * *

Après "The Girl in His House", de la Cie Vitagraph, Earle Williams, paraîtra dans "The Man from Brodneys".

* * *

Harry Morey et Bethy Blythe ont commencé la production d'un nouveau film Vitagraph intitulé "Fiddler's Green".

* * *

"Mother" Mary Maurice, la plus vieille des actrices de cinéma, du Vitagraph, est décédée à Port Carbon, Pensylvanie. Elle parait pour la dernière fois dans "Over the Top".

* * *

Le 20 mai, une comédie Vitagraph, intitulée "Romans and Rascals", avec Lawrence Semon.

LES SCENES DANS "L'AFFAIRE CAILLAUX"

Le grand film sensationnel de la Cie Fox, qui verra bientôt le jour, contient plusieurs scènes dramatiques, dont voici les principales:

Les "Bohémiens" de Paris organisent des réjouissances en l'honneur de leur "Reine".

A une grande réception, Gaston Calmette accuse Caillaux, ministre des finances, d'avoir détourné des fonds de l'Etat.

Mme Caillaux, au milieu de cérémonies étranges et mystérieuses est admise dans l'ordre secret du Grand Orient.

Caillaux et Bolo Pacha conspirent pour trahir la France au bénéfice du Kaiser.

Mme Caillaux tue Calmette pour avoir incriminé son mari.

Procès et acquittement de Mme Caillaux. Scènes tumultueuses.

Le peuple parisien réclame vengeance contre le "mauvais génie de la France" et sa superbe femme.

L'Ordre du Grand Orient saisit et détruit les documents incriminant Caillaux. Le service secret des Etats-Unis découvre de nouvelles preuves, à New York, établissant la trahison de Bolo Pacha et prouvant qu'il conspirait avec von Bernstorf et le gouvernement allemand.

Caillaux et Bolo sont arrêtés et emprisonnés.

Bolo condamné à être fusillé comme traître.

Caillaux dans sa cellule est assailli par d'horribles visions du sort qui l'attend.

Mme Caillaux, saisie par une foule irritée, est battue, lapidée et finit ses jours dans la honte.

SAINT-DENIS

(Notes de la direction)

Madge Kennedy, qui vient de remporter, dans "The Danger Game", un triomphe qui l'a vraiment mise au rang des meilleures actrices ayant jamais figuré au cinéma, est l'étoile du film qui sera en représentation pendant quatre jours, au Saint-Denis, à partir de demain, le 19 du mois courant. Elle figurera dans "The Fair Pretender", une production Goldwyn. C'est une histoire très intéressante. Madge Kennedy personnifie, dans "The Fair Pretender", une sténographe qui est courtisée par un jeune homme, à qui elle fait accroire qu'elle est mariée, pour échapper à ses attentions. Mais une complication se présente: celui qui a été faussement représenté comme son mari, arrive, sur les entrefaites, et veut profiter du quiproquo pour la réclamer comme sa femme. Elle ne trouve qu'une seule solution, la fuite. La pièce se termine d'une manière fort dramatique, en un dénouement superbement ménagé. Plusieurs artistes de mérite figurent avec Mlle Kennedy. Il y aura, en outre, nombre de films intéressants, amusants et instructifs, au programme.

CINEMA PASSE-TEMPS

(Notes de la direction)

La série des grandes productions, se continue au Passe-Temps. Aussi aujourd'hui et demain c'est "Le Docteur et la femme" oeuvre traitant un sujet très délicat qui est à l'affiche. Cette vue est d'une psychologie des plus curieuses. Les principales scènes, sont captivantes au suprême degré et toute la pièce excessivement intéressante. Le producteur est la célèbre Lois Weber dont les succès ne se comptent plus. Cette production est en huit parties et a été consacré sur le Broadway. Lundi, mardi et mercredi nous verrons une production Lasky dont la direction a été confié à Cécil B de Mille, le Napoléon des metteurs en scène. Cette vue intitulée "Le choeur qui murmure" est un drame tragique et les principales scènes sont admirables par la situation tragique du héros. C'est grand comme Joan the Woman" et mieux que "la femme que Dieu oublia". Dans ce drame on voit jusqu'où peut aller un homme dans le sacrifice de lui-même. Pour la fin de la semaine un autre grand spectacle sera offert à la clientèle du Passe-Temps: "La Dubarry" ou la femme qui régna sur un roi de France.

IMPERIAL

(Notes de la direction)

Dans la dernière production de Elsie Ferguson, par Artcraft, "The Lie" qu'on montrera de mercredi à samedi, il y a une belle thèse sur le sacrifice individuel. Dans cette pièce de Henry-Arthur Jones, Mlle Ferguson joue un rôle absolument selon ses moyens si dramatiques. Fille ainée d'un gentleman dissipateur anglais, elle se sacrifie pour cacher la faute de sa soeur cadette. Elle sauve ainsi l'honneur de la famille, et la fin est tout à fait émouvante bien qu'inattendue. Lundi et mardi on aura Sessue Hayawaka dans le premier rôle de "The White Man's Law", l'un des plus beaux drames qui soit passé à Montréal depuis plusieurs mois La scène se passe dans la Sierra Leone et sur la côte occidentale de l'Afrique et se prête aux développements les plus intensifs L'intrigue est captivante au possible Mlle Mary Gailey, violoniste soliste avec Sousa, commencera son engagement demain. Mlle Gertrude Graves, soprano, chantera aussi plusieurs romances de son répertoire.

HOLMAN

(Notes de la direction)

Wilbur Crane, l'auteur américain bien connu, jouera aujourd'hui au "Holman", dans "Blood of his Father", une dramatique histoire de haine entre frères. On verra aussi Marie Walcamp dans "The Lion's Claws" et il y aura d'autres vues. Pour la première moitié de la semaine prochaine, commençant demain, jusqu'à mercredi, on représentera "20,000 lieues sous les mers", de Jules Verne, ou les aventures fantastiques du capitaine Nemo, dans son sous-marin. C'est une prédiction dramatique faite par le grand romancier français, il y a 50 ans. On voit le capitaine poursuivant lentement mais sûrement sa vengeance, lancer des torpilles, de son "Nautilus", et tant d'autres exploits dont la réalisation est actuelle. C'est un spectacle unique dans son genre, qui a demandé une mise en scène et des décors fantastiques. Mildred Harrison chantera aussi plusieurs morceaux de son répertoire. Eugène Maynard et Harry Massey, bien connus à Montréal, fourniront la partie musicale.

LAURIER

(Notes de la direction)

Aujourd'hui, double programme avec Harold Lockwood, dans "The Land Loper", en 5 actes, et la petite Mary Osborne, dans sa meilleure création "Lion's Claws" et une comédie de Lonesome Luke. Demain, seulement, Kitty Gordon, dans le grand drame intitulé "Divine Sacrifiée", et Fatty-Roscoe Arbuckle, dans sa farce "Oh Doctor", ainsi que le 6me chapitre de "Lion's Claws" et un chapitre de "Daughter of Uncle Sam". Lundi et mardi, Wm. Farnum, dans "The Heart of a Lion", en 7 actes, et "The house of Hate". Mercredi et jeudi, Gladys Brockwell, dans "The Devil's Wheel", en 6 actes, et la 14me série de "The Bull's Eye" et autres. Vendredi et samedi, le premier épisode de "The Eagle's Eye", avec King Bagot et Margaret Snow; le torpillage du "Lusitania" 1er épisode, et "Social Hypocrites", avec May Allison.

REGENT

(Notes de la direction)

Les jeunes étoiles Jane et Katherine Lee jouent les premirs rôles aujourd'hui et demain, dans "American Buds". Elles jouent les rôles de deux orphelines ignorant leurs liens de parenté, et toute l'intrigue tourne autour du bonheur d'une jeune femme. Les scènes se passent d'abord dans un orphelinat, puis dans un camp militaire. Lundi et mardi on verra Theda Bara, dans une magnifique scène du temps des Bourbons, intitulée "La Dubarry". C'est de l'histoire de France bien imagée et bien racontée. On voit l'ancienne courtisane de Louis XV, dans toute sa splendeur. L'intrigue est fort empoignante et la mise en scène est superbe et riche. Il y aura aussi les vues officielles de la guerre du British War Office et d'autres vues.

DOMINION

(Notes de la direction)

Un programme tout spécial est annoncé pour la semaine prochaine. Aujourd'hui, il y aura Ann Pennington, dans "The Sunshine Man" une jolie comédie dramatique. Aussi le 4ème épisode de "The Woman in the Web", et autres vues. Demain seulement, Harold Lockwood, dans "The Land Loper", ainsi que Alice Howell, dans "What's the matter with Father", et le 7me épisode de "A Daughter of Uncle Sam". Lundi et mardi, June Caprice, dans "The Camouflaged Kiss", de Fox, et Marie Walcamp dans le 5me épisode de "The Lion's Claws". Mercredi et jeudi, Ralph Connor dans "The Doctor" ou "The heart of a Lion", ainsi que d'autres vues et le 15me épisode de "Bull's Eye". Enfin, vendredi et samedi, Mary Pickford dans "Amarilly of Clothes Line Alley".

ECHO DE LA JOURNEE DES FLEURS DU BIEN-ETRE DE LA JEUNESSE

Samedi dernier était le "jour des fleurs" du Bien-Etre de la Jeunesse. Cette quête de charité faite dans le plus grand ordre possible a rapporté $1,720.96 montant dont bénéficieront les pauvres, les orphelins, les orphelines, les cercles scolaires et toute la jeune population de notre ville. Déjà on a commencé la toilette de la Villa du Bien-Etre à Saint-Vincent de Paul où, chaque semaine durant les vacances, les orphelins et les orphelines de nos principales institutions de charité iront se récréer et respirer le bon air. Les joutes de base ball ont recommencé avec la belle saison. Avec les vacances reprendront les beaux pique-niques du jeudi de chaque semaine à l'Ile Sainte-Hélène. Enfin, pour les jeunes ce sera la vie au grand air, les délassements honnêtes et permis, les santés améliorées, etc., etc., sans compter les résultats moraux et qui seront incalculables, lorsque durant les vacances, on sait intéresser et occuper la gente écolière, d'une manière intelligente. Tels seront les principaux fruits que produiront les oboles perçues samedi dernier. La direction du Bien-Etre de la Jeunesse offre ses remerciements les plus sincères aux journaux qui l'ont beaucoup aidée à obtenir le succès déjà mentionné, aux dames patronnesses de la société et aux demoiselles pour leur franc et honnête dévouement, aux Révérends Frères, à leurs élèves et autres, pour leur beau et fructueux travail, au public en général, toujours généreux lorsqu'il s'agit de l'oeuvre admirable du Bien-Etre. Le décompte des boîtes s'est fait sous la présidence de M. l'échevin Vandelac, de MM. C. Gauthier et Donato, du bureau de l'Assistance Municipale, d'un homme de police, de M. H. Bourgeau de la banque d'Epargne, de MM. A. Couture, E. Connolly, F.-T. Laberge et H. Leroux. A tous merci. Communiqué.

Holman Tél. Up. 6361.

"Le théâtre des grandes attractions". Représentations continuelles de 1 à 11 p.m.

DIMANCHE { LUNDI MARDI MERCREDI

POUR LA PREMIERE FOIS A PRIX POPULAIRES

20,000 Lieus sous les Mers de **JULES VERNE**

Vues prises au fond de la mer, une vue surpassant tous les rêves de fiction.

MILDRED HARRISON

MEZZO SOPRANO

Matinée, 10c. Excepté le samedi, le dimanche et les jours de fête. Le soir, 10c et 20c.

REGENT

Coin avenues du Parc et Laurier

SAMEDI et DIMANCHE

Programme Double

JANE ET KATHERINE LEE dans "AMERICAN BUDS"

MARRY MOREY dans "THE DESIRED WOMAN"

LUNDI—MARDI—MERCREDI

UNE PRODUCTION de LUXE

DUBARRY

La femme qui a gouverné la France

Représentée Par **Theda Bara**

Nouvelles officielles de la guerre

INCENDIE A ROCK ISLAND

(Du correspondant de la PRESSE)

Sherbrooke, 18—La grange et les écuries de M. Jos. Dumont, de Rock-Island, localité située à quelques milles de notre ville, viennent d'être réduites en cendres. Huit porcs ont perdu la vie et l'on n'a pu sauver un cheval qui se trouvait dans le moment à l'intérieur des bâtisses, qu'avec beaucoup de difficultés. Les machines agricoles, pour la plupart ont été consumées et de même le fourage. L'incendie fut causé par une allumette qui avait été enflammée par une fillette de M. Dumont, âgée de 5 ans. Les flammes trouvant une proie facile dans les matières accumulées dans les bâtisses ne tardèrent pas à se popager et de convertir la grange et les écuries en un immense brasier. Quand on s'aperçut de la chose, il était trop tard pour tenter quoique ce fut.

REUNION D'ANCIENS ELEVES DE SAINTE-ANNE DE LA BEAUCE

(Spécial à La PRESSE)

Sainte-Marie de la Beauce, 18. — La réunion préparatoire à la convention des anciens élèves du collège de Sainte-Anne a été un plein succès, et tous les délégués, quelques-uns venus de loin, étaient présents. Un comité a été formé sous la présidence d'honneur du notaire Th. Lessard, de Sainte-Marie, et sous la présidence du docteur Cloutier, de Saint-Georges. Les autres officiers choisis furent: M. E. Vézina, protonotaire à Saint-Joseph, vice-président; M. l'abbé P. Poulin, de Sainte-Marie, secrétaire, et le docteur Jos Deschênes, de Beauceville, assistant secrétaire. On remarquait parmi les anciens présents: MM. Frs Dufour, Ls Morin, Remi Bolduc, Ros. Beaudoin, Roméo Langlais, Elz. Baillargeon, Allyn Taschereau, E. Vézina, Eug. Taschereau, Chs Baillargeon, Ad. Gilbert, Th. Lessard, les Drs Jos Deschênes, Eug. Dionne, Wilfrid Jacques, Alex. Melady, J. Dagneau, T. Morissette, Zachée Langlais, Eud. Beaudoin, Tancrède Beaudoin, du C.R.F.C.; Rod. Marcotte, Philippe Poulin, Philippe Deschênes, Arth Pelchat, les abbés Alfred Boulet, curé, de Courville, E. Boucher, P. Jobin, A. Létourneau, etc.

Il y eut des discours par l'abbé Wilfrid LeBon, de Sainte-Anne et M. Louis Morin. Dans la veillée, les délégués furent reçus chez le dentiste Milady et chez M. Miville-Dechêne. On parla des jours anciens et l'on décida d'organiser une promenade en auto.

LES FUNERAILLES DE MADAME A. BERGERON

Les funérailles de Mme Vve A. Bergeron ont eu lieu le 6 courant à l'église Sainte-Brigide.

La levée du corps fut faite par l'abbé J. Bélanger. Ce dernier officiait à l'autel avec les abbés Choquette et Carrières.

Le deuil était conduit par ses fils Adélard, Omer, Oscar, Alexandre, ses gendres Moïse Chaput, Francis Monette, beau-frères Sévère Morand, Neveux, Louis Geoffrion, Adélard Morand, Omer Morand, Rodrigue Morand, Paul Belisle, J. Philippe, J. Côté, Octave Bélisle, Sergé Desjardins.

Les soeurs de Ste-Croix ainsi que les soeurs de l'asile St-Vincent de Paul ont prouvé leurs sympathies en assistant au service avec les élèves du couvent.

Assistaient: MM. J. O. Dandurand, W. C. Whissell, J. A. Lapointe, E. Gravel, E. Quintal, U. Morel, Omer Leclair, L. N. Prevost, C. B. Nobert, Théo. Trudeau, Edouard Landry, J. C. Bonhomme, Z. Meunier, J. C. A. Meunier, M. Dupuis, S. Malo, H. Fortin, Alb. Chaussé, F. J. Payette, J. Lamoureux, Ant. Gauvin, Henri Landreville, Armand Emond, J. Cypihot, J. Hotte, Jos. Rollin, Charles Rollin, Oscar Landreville, Alf. Landreville, R. Landreville, Alf. Bissonnette, Georges Chaput, J. Emond, A. Landreville, O. Geoffrion, J. Jérome, L. I. Deziel, W. Dupras, J. Pelletier, W. Champagne, Henri Coté, J. Thouin, A. Charbonneau, J. Vincent Mr. Dyotte, U. Jeannotte, J. Archambault, R. Poirier, M. Marsolais, J. Lacroix, de Trois-Rivières, J. Clément, A. Lafrance, J. Lussier, Mr. Crépeau, notaire, A. Crépeault, Jules Archambault, Jules Archambault, A. Ratelle, O. Gratton, D. Loiselle, J. Lagassé, J. Laliberté, P. Desrosiers, J. Leblanc, J. Gascon, J. Lacombe, etc., etc.

Offrandes de fleurs: Mr. et Mde Alex. Bergeron, Mr. et Mde M. Chaput, la famille Bergeron, M. et Mde W. C. Whissell, M. et Mde J. O. Dandurand, personnel de la maison Bergeron, Whissell & Cie, Famille Jos. Rollin, Aldéric Meunier, J. Bte Emond, J. Carroll, Mme Vve F. Emond, Mme Vve A. Landreville.

Lettre de sympathies du curé J. G. Picotte de Lanoraie.

Bouquets spirituels: son petit fils, frère Philippe, Soeur Diomède et le personnel du couvent de Lanoraie, M. et Mme J. S. Carroll, M. et Mme C. Fortin, Miles Juliette et Ritha Bergeron, Mme H. Gauvin, Famille Rosario Coté, Famille J. Lacombe, Famille L. Geoffrion, M. et Mme G. Mailloux, M. et Mme J. Emond, Georges Chaput, M. et Mme Z. Meunier, Mlle Desourdy, Mlle Meilleur, M. et Mme F. Monette, Mme P. Desrosiers, Mme J. Blais et sa famille, Mme A. Rocheleau, M. et Mme H. Dupuis, M. T. H. Coté, Mlle M. L. Coté, M. W. Champagne, Mme E. Thomas, M. S. A. De Lorimier.

St. DENIS

AUJOURD'HUI de 1 à 11 P.M.

EDITH STOREY dans "Treasure of the Sea"

MAX LINDER dans "Max Comes Across"

DIMANCHE, LUNDI, MARDI, MERCREDI

Le plus grand comédien du monde,

MAX LINDER

dans sa plus récente comédie

MAX IN A TAXI

MADGE KENNEDY dans "THE FAIR PRETENDER"

Le roman d'une très jolie jeune veuve, qui n'a jamais eu de mari

Vue panoramique Gazette hebdomadaire

LAURIER PALACE

Désery et Ste-Catherine.—5c et 10c.

AUJOURD'HUI: PROGRAMME DOUBLE

HAROLD LOCKWOOD dans "THE LANDLOPER"

BABY MARY OSBORNE dans "DOLLY DOES HER BIT"

"The Lion's Claws", No 6. "Lonesome Luke".

DEMAIN, DIMANCHE, SEULEMENT

KITTY GORDON dans "LE SACRIFICE DIVIN"

Comédie ROSCOE ARBUCKLE (Fatty). "The Lion's Claws", No 6. "The Daughter of Uncle Sam".

LUNDI ET MARDI, 20, 21.

WILLIAM FARNUM dans "THE HEART OF A LION"

Vue Fox en 7 parties. "The House of Hate". E

Passe Temps

SAMEDI—DIMANCHE

La nouvelle production de Lois Weber

Le Docteur et la Femme

Interprétée par les deux plus grands acteurs:

Mildred Harris et True Boardman

Lundi: "Le Coeur qui Murmure" avec Katherine William.

Bientôt: "Mme du Barry" avec Théda Bara. E

DANS L'AVIATION

HENRI-LOUIS CHARBONNEAU, fils de M. Joseph Charbonneau, 1772 rue Saint-Urbain, qui s'est enrôlé volontairement dans le corps d'aviation.

LE DEMANDEUR A GAIN DE CAUSE

(Du correspondant de la PRESSE)

Québec, 18 — Le jury devant lequel s'est instruit en Cour Supérieure, le procès de M. B.-H. Brown, de Montréal, contre le "Quebec Railway L. H. & P. Co.", pour dommages, a rendu un verdict accordant $2,348.44 de dommages, au demandeur. La réclamation est la conséquence d'une collision survenue en septembre 1916 entre un tramway et un automobile dans lequel se trouvait M. Brown qui fut gravement blessé. Le jury a déclaré que la responsabilité de l'accident était partagée comme suit: Un cinquième pour le "wattman" du tramway et quatre cinquième pour le chauffeur de l'auto. Les dommages souffert par M. Brown ont été évalués à $11,742, ce qui donne $2,348.44 comme la part que devrait payer la compagnie. Sir F. Lemieux qui a présidé ce procès rendra jugement dans quelques jours.

★ **STARLAND** ★

290 Boulevard St-Laurent

SEMAINE DU 20 MAI

TIZOUNE

ET SA TROUPE

14 — PERSONNES — 14

IMPERIAL

AUJOUR'HUI

"THE BLUE BIRD"

Concert d'Orchestre

à 3 heures - Directeur, J.-J. Goulet

Mme Ferrabini, Soprano

DIMANCHE, LUNDI, MARDI,

Le distingué acteur japonais,

Sessue Hayakawa

dans son dernier succès,

"THE WHITE MAN'S LAW"

grand drame solidement charpenté

DE MERCREDI A SAMEDI,

La belle et talentueuse étoile de la scène,

Elsie Ferguson

dans un sujet empoignant au possible,

"THE LIE"

TOUTE LA SEMAINE PROCHAINE

Mary Gailey VIOLONISTE.

Gertrude Graves SOPRANO

DOMINION

PAPINEAU COIN MT ROYAL

Aujourd'hui, pour la dernière fois, ANN PENNINGTON dans "THE SUNSHINE MAN"

Quatrième épisode de "THE WOMAN IN THE WEB".

DIMANCHE SEULEMENT HAROLD LOCKWOOD dans "THE LAND LOPER"

Alice Howell dans "WHAT'S THE MATTER WITH FATHER".

7ième épisode de "A DAUGHTER OF UNCLE SAM".

LUNDI ET MARDI JUNE CAPRICE dans "THE CAMOUFLAGED KISS"

Marie Walcamp dans le 5ième épisode de "THE LION'S CLAWS".

MERCREDI ET JEUDI WM FARNUM dans l'histoire de Ralph Connor, "THE DOCTOR"

On "THE HEART OF A LION". 15ième épisode de la série "THE BULL'S EYE"

LE PRINTEMPS

C'est le printemps, saison des matins merveilleux,
Aux pétales des fleurs un peu de givre coule,
Comme en des yeux d'azur, sous un front radieux,
Un léger pleur d'enfant suave perle et roule.

La grise et lente pluie au bruit délicieux,
Largo d'adieux sans fin qui plane et se déroule,
Module sur les toits ses arpèges brumeux
Dont la vague harmonie en nos rêves s'enroule.

Dans les champs le ruisseau court au long de la berge
Et murmure un chant doux comme un soupir de vierge,
La source limpide y mêle ses claires eaux.

Miroitant au soleil en chatoyants cristaux;
Et sur l'arbre encore nu, sur les branches difformes,
L'hirondelle a posé la grâce de ses formes.

Mai 1918. W.-A. BAKER.

CE QUE PRETEND LE CAPORAL COUTURIER

Léopold Couturier.

"Dites aux jeunes gens qui s'enrôlent au pays, de traverser sans inquiétude. Avant d'aller au front, on leur aura appris à bien se défendre contre les Boches et leurs amis. En outre, l'armée anglaise a tout le confort possible; les soldats sont bien traités, bien nourris, et l'instruction militaire est parfaite."

Voilà ce qu'écrit à sa mère un jeune caporal du 22e, Léopold Couturier. Après avoir été blessé au front, le jeune Couturier a été nommé instructeur de mousquetterie à Bramshott où, dit-il, les officiers sont des pères pour leurs soldats. Il s'attend à être nommé sergent bientôt et ignore s'il demeurera au camp comme instructeur, ou bien s'il retournera au front avec le 22e.

Chaque mois, de nouvelles recrues du Canada arrivent en Angleterre, écrit le caporal Couturier à sa mère. Toutes se font très vite à leur nouveau genre de vie. Le Canada est plus populaire que jamais en Angleterre, continue-t-il, et les Canadiens-français sont mieux estimés, parce que mieux connus.

Les Boches connaissent la bravoure des Canadiens-français. Le caporal Couturier a déjà eu l'occasion, sur la ligne de feu, de converser avec quelques prisonniers allemands qui lui ont dit que les régiments canadiens-français étaient les plus redoutés de l'armée anglaise.

Paris, 17. — Le sous-lieutenant Guérin qui compte actuellement 23 victoires, a été blessé d'une balle à la cuisse au cours d'un combat aérien.

FAITES **NETTOYER** ET **REMODELER** VOTRE **PANAMA**

N'attendez pas à la dernière minute où un surcroit d'ouvrage nous empêcherait de vous servir à temps.

NOUS AVONS TOUTES LES NOUVELLES FORMES. SATISFACTION GARANTIE.

A. SIGMUND

ENREG.

ED. MICHAUD, propriétaire,

11 BLEURY

Près Craig.

Le Docteur

DESJARDINS

CHIRURGIEN-DENTISTE

est maintenant installé à ses nouveaux bureaux, au No 1708 Notre-Dame Ouest, coin Bourget. Téléphone Westmount 1952. 13,15,17,18

CHIPWA purificateur du sang, composé de racines sauvages pour toutes maladies. Consultations gratuites, 10c pour échantillons. Mme L. Royer, 106 rue Bridge, Manchester, N.H.; vendu 1242A Wellington, Verdun. Montréal. 255-s.n

CLINIQUE DU Dr EUGENE GRENIER

POUR EXAMEN DES POUMONS ET TRAITEMENT DE LA TUBERCULOSE

275, RUE SHERBROOKE OUEST

Téléphone: Uptown 2428. MONTREAL

4,18

HOMMES, FEMMES, JEUNES FILLES

Voulez-vous la Santé, la Force, l'Energie? Vous n'avez qu'à employer le célèbre Reconstituant

DAMOGÈNE

Composé de Fer assimilable, de Manganèse et de Noix Vomique, il stimule, renforcit, rajeunit et assure une santé robuste.

Employez-le, et après quelques semaines de traitement votre visage assumera un teint vermeil, vif et animé; vos chairs seront fermes, et un sang riche et pur portera dans tout votre système la chaleur, l'énergie et le bien-être.

Si vous voulez éprouver cette miraculeuse transformation envoyez-nous 10 cts pour frais de poste et d'emballage et nous vous enverrons un traitement d'essai suffisant.

CIE MÉDICALE DAMOGENE Ch. 2 No 20 rue Capital, Montréal

77-s.n A

Meublez votre maison suivant la méthode LIVERMAN

En payant un peu comptant et un peu chaque semaine. Qu'il vous faille un seul article ou un ameublement de maison au complet, vous le trouverez ici vu que notre stock est complet dans tous les détails. Etant en dehors du district des loyers à prix élevés, nos prix sont les plus bas en ville. Venez nous voir et convainquez-vous. Quelques-unes de nos offres spéciales pour la semaine prochaine seulement.

Ce magnifique mobilier de salle à manger, en noyer, style Adam, de 9 morceaux, comprenant buffet de 48 pouces de longueur, cabinet à porcelaine à portes doubles, 1 table ronde à extension s'étendant à 6 pieds, 5 chaises recouvertes en cuir artistique espagnol et 1 fauteuil pour assortir. Prix ordinaire $135.00. Offre spéciale pour aujourd'hui, lundi, mardi et mercredi seulement. Notre prix **$86.50**

Nous n'avons que quatre mobiliers à ce prix.

Canapé à coulisse, sommier tout en fil métallique tressé et matelas de coton recouvert de cretonne. Prix ordinaire $20.00. Pour . . **$15.95** Rien que quelques-uns à ce prix.	Mobilier de salle à manger en chêne fumé, 9 articles, bien construits, une bonne valeur à $140.00. Notre prix . . . . . . **$89.45** (Nous n'en avons qu'un).

COMPTANT | $1.00 par semaine ouvre un compte chez nous. | CREDIT

Toutes les marchandises achetées maintenant seront emmagasinées et assurées gratis jusqu'à demande.	Aussi de bonnes valeurs en fait de meubles de salle à manger, chambre à coucher, salon et living room.	Nous livrons dans toutes les parties de la ville et les banlieues.

Liverman's REGISTERED

765 RUE STE-CATHERINE EST (2ième porte à l'est de la rue Panet).—OUVERT LE SOIR.

DEMAIN, DEUXIEME SEANCE DE LA LIGUE DE BASEBALL DE LA CITE

Quatre puissants clubs se feront la lutte au terrain des Shamrocks. Si le Richmond défait la Casquette, il prendra la première place dans la course au championnat. Athletique vs Crescent.

La Ligue de la Cité s'affirmera une fois de plus dimanche prochain alors qu'elle donnera le programme suivant:
1 h. 30.—La Casquette vs Richmond.
3 h. 30—Crescent vs Athlétique.

Ces quatre clubs auront chacun de puissantes équipes. Les batteries seront les suivantes :

La Casquette : Dorais, Silverman et Damphousse.

Richmond : Ducheanil, Clément et Duplessis.

Crescent : Curtis, Lorrain et Morin.

Athlétique : Kane Poirier et Cardinal.

Avec une pareille phalange d'artistes du losange, les amateurs de baseball sont assurés de voir des joutes contestées et fort brillantes. L'on se rappelle avec quel maestria Ducheanil a joué le 5 mai contre le Crescent. Il sera plus en forme que jamais dimanche, car il a eu amplement le temps de pratiquer.

La partie entre la Casquette et le Richmond promet d'être un duel sensationnel. Les deux équipes sont animées d'une rivalité extrême; elles ont l'ambition de vaincre. Fort de sa victoire sur le Lachine par un score de 4 à 0, le club du gérant Delage se croit de force à vaincre le Richmond, mais le gérant Durocher et le capitaine Payette sont convaincus qu'avec l'équipe qui a vaincu le Crescent dans la partie d'ouverture de saison, ils sont capables de vaincre la Casquette et de prendre la première place dans la course au championnat.

La deuxième rencontre de l'après-midi, entre le Crescent et l'Athlétique fournira aussi des émotions. Le gérant Billy Innes veut inaugurer sa saison par une victoire. L'on ne sait encore s'il mettra Kane ou Poirier dans la boîte. Les deux hommes sont des lanceurs de première force et l'un et l'autre serait un dangereux adversaire pour le Crescent. La lutte promet d'être passionnante.

Avec un pareil programme, il y aura certainement foule dimanche après-midi au Mile-End.

Voici quel sera l'ordre des frappeurs au bâton pour la partie Athlétique-Crescent:

Athlétique:—Booth, 2b.; Flynn, l.f.; Webster, r.f.; Cardinal, c.; Lavellée, 1b.; Hébert, 3b.; Grégoire, s.s.; Ménard, c.f.; Kane, p.; Poirier, p.

Richmond:—Zappa, s.s.; Doyle, r.f.; Jetté, 1b.; Lamothe, l.f.; Bougie, c.f.; Payette, c.; Grisé, 2b.; Milller, 3b.; Ducheanil, p.; Clement, p.

DANS L'AVIATION

OVILA MENARD, secrétaire-archiviste du club Boucanier, qui vient de s'enrôler volontairement dans le corps d'aviation et qui partira prochainement pour Toronto. Il était très populaire au Boucanier et dans le monde des raquetteurs.

CABANA COMMENCERA SA TOURNEE CE SOIR

Après sa représentation à Farnham, sa ville natale, il visitera les principaux centres de la province. —Au Monument National, jeudi soir.

Wilfrid Cabana, champion des hommes forts ouvrira ce soir sa tournée à Farnham sa ville natale. Cabana est parti ce matin de Montréal en compagnie de M. Jos. Simard, son gérant et de quelques athlètes qui figurent au programme de sa représentation.

Le champion fera sa tournée dans le superbe auto qu'il a reçu en cadeau.

Après Farnham, Cabana visitera Marieville, Saint-Hyacinthe et Granby. Jeudi soir prochain, Cabana donnera une grande représentation au Monument National. Il se propose d'exécuter à cette occasion plusieurs tours à sensation et qui feront ouvrir les yeux au public. Son programme comprendra en outre des vues animées de plusieurs grands combats de boxe et de lutte entre de fameux gladiateurs, ainsi que plusieurs numéros artistiques intéressants.

Après sa séance au Monument National, le champion visitera Manchester, Lowell et Sherbrooke, puis Sorel, Trois-Rivières, Huil, Lachute, Québec, etc.

Tous ses amis seront jeudi soir au Monument National.

PARTIES DE SOCCER

Voici la liste des joutes de soccer qui seront disputées samedi entre clubs des ligues Spalding:

Ligue Spalding Juvenile

Aberdeen vs Lachine, à Lachine.
Hochelaga vs Royal Rovers, à la Pointe Saint-Charles.

Ligue Spalding Midget (section 1)

Vickers vs Verdun, à Verdun.
S.O.E. Royal Edward vs Hochelaga, rue Davidson.
Lyall vs Hearts, ferme Fletcher.

Ligue Spalding Midget (section No 2)

Invincible vs Western United, ferme Fletcher, à 4.15 p.m.
Lachine vs Red Rovers, à Verdun.

SAMPSON vs MOREAU

Le Prof. Oscar Moreau lance un défi à Young Sampson, lui offrant de le rencontrer le 15 juin prochain, dans un combat de 10 rondes, à Timmins, Ont. Les recettes iront toutes au vainqueur si Sampson le désire. Moreau est à la disposition du Syrien et ne demande qu'à se battre avec lui.

SAINTE-CLAIRE

Le club Sainte-Claire vient de s'organiser avec les joueurs suivants: L. Trudeau, capitaine, 4327 rue Honfleur; A. Vaillancourt, gérant, 600 rue Baldwin; A. Coulombe, U. Lamy, L. Gingras, J. Rioux, secrétaire, 564 rue Mercier, parc Lebrun; R. Chassé. Le Sainte Claire lance un défi à tout club de 12 à 15 ans, Carillon de Verdun, Molson Park etc.

CLUB SAINTE-HELENE

Le club de baseball Eastern Business College s'est réorganisé cette saison sous le nom de Sainte-Hélène avec les officiers et les joueurs suivants: Léop. Théroux et R. Roy, gérants; H. Desjardins, capitaine; Denis Gérin, secrétaire; M. Gervais, R. Paré, P. O'Shea, A. Petelle, R. Guillemette, L. Charpentier, L. Archambault, A. Blais, L. Gravel et R. Gravel. Il jouera le samedi et le dimanche, et fera partie de la ligue du Bien-Etre. Il lance un défi à tout club de 17 à 19 ans.

SAINT-ALBERT

Le Saint-Albert a défait le Delorimier, 11 par 26 à 18 en 6 manches. Les vainqueurs sont prêts à jouer avec tout club de 9 à 12 ans. Inf., B. Denis, 969 Carrières.

L'Albion de Saint-Henri lance un défi à tout club de 15 à 17 ans. Inf., 1840 Notre-Dame ouest, Saint-Henri.

ROYAL CANADIEN VS CANADIEN

Le Royal Canadien et le Canadien se rencontreront dimanche à 1 h. 30 au terrain du Lachine. Le Royal Canadien aimerait à arranger une partie pour le 26 avec le Saint-Pierre aux Liens. Inf. L. Berthiaume, 470 Saint-Joseph, Lachine.

AU CLUB RICHMOND

Le bureau de direction du club Richmond a tenu sa première assemblée mercredi, et après avoir pris connaissance des affaires du club dont M. Hurtubise fit un exposé clair et précis, a fait l'élection de ses officiers pour le prochain terme.

M. A. Létourneau fut élu à la présidence, M. F. Rousseau, à la vice-présidence, M. E. Hurtubise, fut réélu secrétaire-gérant, et M. E. Desrochers, assistant-secrétaire.

Afin d'encourager le recrutement de nouveaux membres, la direction a décidé de suspendre l'honoraire d'entrée jusqu'au 1er octobre, donnant ainsi l'avantage aux jeunes gens de la partie ouest de venir s'amuser au local du club pour la modique somme de la contribution mensuelle qui est de 50 sous, pour les citoyens qui n'ont pas les moyens d'appartenir aux grandes associations.

A l'issue de cette assemblée, on procéda au tirage de la tombola organisée par la section des raquetteurs du club. Le premier prix—un billet de passage, aller et retour à New-York—fut gagné par M. Rufiange, propriétaire du Lux Palace; le second prix—un billet aller et retour a Québec—fut gagné par M. Desrochers.

BASEBALL A LACHINE

Le club Lachine qui devait jouer avec le Richmond de la Ligue de la Cité, dimanche dernier, en a été empêché par la pluie, il a engagé pour dimanche, le fameux Royal Canadien, qui ira là avec des joueurs tels que: Cardinal, les deux frères Rochon, Pigeon, Jasmin, etc. Le club Lachine essaiera de son mieux pour remporter sa première victoire. La partie sera jouée au parc Lasalle et commencera à 3 heures.

COURSES AU TROT

Saint-Paul l'Ermite, 18.—Des courses au trot auront lieu ici vendredi, 24 mai, au rond de M. Clovis Payette. Le programme comprend trois classes, savoir: 2.18, $100; 2.35, $100; classe spéciale, $100. Il y aura quatre gagnants dans chaque classe. Les bourses seront divisées comme suit: 35, 25, 20 et 15. Les honoraires d'inscriptions seront les mêmes que d'habitude. Les bourses seront payées immédiatement après les courses.

Un train partira de la gare Moreau à 1 h. 30, et il y aura des tramways à toutes les demi-heures. La piste est tout près de la station. Au cas de mauvais temps, les courses seront remises au 26. Les organisateurs sont Clovis Payette et A. Jetté.

CLUB SAINT-PIERRE

Dimanche après-midi à 2 h. 30 aura lieu à l'hôtel de ville de Saint-Pierre aux Liens une assemblée du club de crosse de ce nom, de la Ligue Jacques-Cartier. Vu les nouveaux dispositifs de la ligue permettant aux clubs d'enrôler tous les joueurs disponibles, le Saint-Pierre invite les joueurs qui voudraient se joindre à lui, d'assister à cette assemblée.

LE FONDS LAVIOLETTE

Les sportsmen désireux de s'inscrire au Fonds de Souscription en faveur de Jack Laviolette, sont priés d'adresser leur argent à Horace Lavigne, La "Patrie", Montréal. Plusieurs ont déjà donné leur adhésion et d'ici à quelques jours des dépôts de souscription seront ouverts dans toutes les parties de la ville.

GARDE DOLLARD

La Garde Dollard, au grand complet, avec clairons et tambours, se réunira dimanche matin à 6 h. 45 à la résidence de M. D. Perras, 986 Dorchester Est.

La Garde a sa dernière assemblée a adopté un vote de condoléances à l'occasion du décès de F.-X. Bastien du Sault au Récollet, oncle de David Beaulieu.

ASSOCIATION COLOMBOPHILE

Entraînement des Vieux Pigeons.

Lancaster, 18 mai; Morrisburg, 25 mai; Smithsfalls, 1 juin, concours spécial; Tharbot Lake, 8 juin, concours; Tweed, 15 juin, concours; Myrtle, 22 juin, concours; tratford, 4 juillet, concours général; Sarnia, 18 juillet, grand concours.

La mise en forces se fera au local, No 81 rue St-Denis.

FUTUR AVIATEUR

J.-E. DAGENAIS, du club Feuille d'Erable, et fils de Joseph Dagenais, 336 Parc Lafontaine, qui s'est enrôlé volontairement dans le corps d'aviation et qui partira cette semaine pour Toronto.—(Cliché L.-J.-A. Péloquin, 1166 rue Saint-Denis.)

Gagnants de la coupe Alexandra

F. HARDOUIN, qui avec Jos. Ouimet, a gagné cinq fois la coupe Alexandra, emblème du championnat aux petites quilles.

JOS. OUIMET, qui a gagné cinq fois la coupe Alexandra et qui avec son ami Hardouin a reçu une médaille de M. Cardinal.

LIGUE JACQUES-CARTIER

Le National II et le Rosemont ouvriront le 26 mai la saison de cette populaire organisation sportive.

La Ligue de crosses Jacques-Cartier qui vient de terminer son organisation ouvrira sa saison dans une semaine alors que le National II, champion de l'an dernier ira rencontrer le Rosemont. La joute entre les deux équipes fournira certainement une belle exhibition du jeu national.

Le Rosemont a son équipe de l'an dernier presqu'au complet. Il n'a presque pas souffert de la guerre ni de la conscription, tandis que les autres clubs de la ligue, le National II et le Saint-Pierre aux Liens, ont vu de nombreux vides se produire dans leurs rangs.

Le Rosemont a pratiqué fort cette semaine et il aura encore une pratique dimanche, pratique à laquelle les joueurs éliront leur capitaine pour la saison.

Le National II, malgré les pertes qu'il a faites va se mettre à l'oeuvre résolument afin de combler les vides faits par la guerre, et pour se préparer à la partie du 26 mai.

LES COURSES AU TROT

Le Maisonneuve Driving Club fera dimanche l'ouverture de sa saison au rond de la partie Est. —Deux classes au programme.

L'ouverture de la saison des courses au trot aura lieu dimanche après-midi, au rond Maisonneuve. Le programme de la première matinée du Maisonneuve Driving Club comprend deux classes, l'une pour trotteurs et l'autre pour ambleurs. Chacune d'elle réunira une dizaine de partants. C'est donc dire que les amateurs de courses au trot verront des épreuves mouvementées et excitantes.

La direction du club désire informer le public que contrairement à la pratique suivie dans le passé, les visiteurs ne pourront être admis au paddock. A cause du grand nombre de chevaux à la piste et en vue d'éviter des accidents possibles, la direction du club a résolu de faire poser une barrière, où le public ne pourra passer. Cette mesure est prise afin d'éviter les accidents. Voici la liste des chevaux inscrits pour dimanche:

Trotteurs—Woodpoint, Princess Case, Philip Ha Ha, Dr D. C., Prince Nico, McCash, Alcy Patchen, Pete Moscow, etc.

Ambleurs—Golden Prince, May Gold, Reno, Lea L., Lucre R., Baby Octoroon, Sid Forrester, Sir Alfred, Baron Warwick, etc.

DECARIE ET TRAVIS AUSSI EN TOURNEE

Nos hommes forts s'en vont en tournée.

Cabana débute ce soir à Farnham et Hector Décarie et Warren Travis seront à Québec toute la semaine prochaine. Le vainqueur du tournoi international de Montréal et le vainqueur du concours de la "Police Gazette" se sont associés pour faire un voyage à travers la province. Décarie et Travis exécuteront toute une série de tours de force des plus remarquables. Travis a émerveillé la population de Montréal en répétant d'une façon sensationnelle l'exploit de Louis Cyr qui consiste à retenir deux paires de chevaux tirant en sens contraire.

Quant à Décarie, il se dit plus en forme que jamais. Il lèvera des poids dignes d'un champion.

SAINT-ARSENE VS NORMAL

C'est dimanche qu'aura lieu au terrain, coin Bélanger et Christophe-Colomb, la partie entre le Saint-Arsène et le Cercle Normal, deux des meilleurs clubs indépendants de la métropole. La lutte entre ces deux rivaux promet d'être acharnée. Le Normal possède un brillant record, et le Saint-Arsène qui se compose d'étoiles est de force à faire la lutte aux meilleurs équipes de Montréal. Les amateurs de baseball qui se rendront au terrain du Saint-Arsène verront une bonne partie.

PARADE DE CYCLISTES

C'est dimanche après-midi qu'aura lieu la parade des bicyclistes remise dimanche dernier par suite de la pluie. L'on s'attend à ce que mille cyclistes prennent part à cette démonstration. Nos sportsmen se rendront à Ahuntsic, par le boulevard Gouin, au Parc Saint-Louis et reviendront à Montréal. Le départ se fera à 2 heures, de la rue Sainte-Catherine, près Saint-Denis.

Le signal de démarrer sera donner par l'échevin Louis Rubenstein.

Tous les bicyclistes sont invités. L'on ne fera pas de vitesse.

LIGUE JUVENILE

Les Aberdeen ont défait le Royal Rovers par 4 à 0, dans une partie de ligue de Soccer Juvenile Spalding. Composition des équipes:

Aberdeen: J. Scrimmageour, F. Dixon, A. Caira, E. Lord, M. Acheson, A. Sirois, R. Burnett, J. McLennan, D. MacFarlane, G. Barrie, W. Gittens.

Royal Rovers: F. Harris, J. Johnson, S. Hill, G. Petit, F. Rive, G. Brown, D. Laughlin, B. Bunkworth, E. Talor, D. Orr, F. Henny.

Referee.—Geo. Burnett.

Umpires.—Brown et Laughlin.

L'Hochelaga a battu le Lachine par 4 à 0.

Dans la Ligue Midget, le Vickers a causé une grosse surprise en battant le Royal Edwards par 5 à 0.

De son côté, l'Athlétique de Verdun a triomphé du Lyall par 4 à 1. Noms des vainqueurs: J. Kelly, D. Renfrew, F. Thomas, T. Miller, F. Dilworth, A. Wilcox, P. Douglas, W. Leggat, G. Lafthouse, H. Call, G. Brunell.

L'Invincible a défait les Red Rovers par 3 à 0, et le Lachine Midgets a vaincu le Western United par 5 à 0. Noms des vainqueurs: John Cope, J. Harkness, J. Dennis, Newman, Fairweather, Askworth, D. Beattie, Fishman, Linford, Donaldson, Cope.

A TETRAULTVILLE DIMANCHE

Le club de baseball Tétreaultville recevra dimanche la visite de l'Harmonie de Maisonneuve. La première balle sera lancée par l'abbé Noel Fauteux.

RED SOX VS LAURIER

Le club Laurier aura une pratique cet après-midi au Parc Lafontaine en vue de sa partie de dimanche avec le Red Sox.

CLUB SAINT-EDOUARD

Dimanche, assemblée des membres du club de croquet Saint-Edouard, pour affaire importante.

RECORD D'UN ENTHOUSIASTE DU BICYCLE

M. L.-A. Michaud qui fait depuis vingt ans, de 3,000 à 5000 milles par an sur sa machine.

Le bicycle reprend sa vogue d'il y a vingt ans.

Chaque jeune garçon a aujourd'hui sa machine tout comme les hommes mûrs de maintenant avaient la leur vers les 1897 et 1898.

Depuis longtemps toutefois, les anciens qui faisaient partie du Montagnard et des nombreux clubs de l'époque ont remisé leur bycyclette et devenus fortunés et un peu lourd, se promènent aujourd'hui en autos.

Un seul des vétérans d'autrefois est resté fidèle au bicycle. C'est M. L. A. Michaud, un ancien coureur du Montagnard. M. Michaud fait de la bicyclette depuis 1897, c'est-à-dire depuis vingt-et-un ans. L'un des plus fervents adeptes du bicycle dans sa première jeunesse, M. Michaud a conservé son enthousiasme. Il pourrait comme les autres, faire de la vitesse en autos. Il préfère sa bicyclette. Une distance de 50 milles ne lui fait pas plus peur qu'une simple promenade de 10 milles.

M. Michaud compte que depuis vingt ans, il a fait de 3,000 à 5,000 chaque année. Il espère bien en faire autant cette saison encore.

Plutôt que de se servir de d'essence, de gazoline, il préfère pédaler avec ses jambes qui sont plus solides que jamais.

M. Michaud qui est étonnamment conservé estime que c'est à la pratique de la bicyclette qu'il doit être encore aussi jeune qu'il l'est aujourd'hui. Il sort sa machine au commencement d'avril et ne la remise qu'à la fin d'octobre.

Ajoutons que M. Michaud est un "all around sport", car il pratique la rame avec ardeur et est un nageur émérite. Il lui arrive très souvent de traverser à la nage le lac des Sables à Sainte-Agathe, et cela, sans effort.

M. L.-A. MICHAUD, de cette ville, un vétéran de la bicyclette, qui depuis plus de vingt ans fait chaque année de 3,000 à 5,000 milles sur sa machine.

CLUB EDOUARD VII

Le club de baseball Edouard VII a remporté une brillante victoire sur le Tétreaultville par le score écrasant de 10 à 0. Le Tétreaultville ayant abandonné la partie, à la 3ième manche, elle est doublement gagné par le vaillant Edouard VII, qui n'a des joueurs que de 10 à 13, savoir: Rec. Lucien Delorme; Lanc. Armand Couture; 1er B Paul Couture; 2ème B Thomas Christie; 3ème B Lucien Lamer; C. A., Paulin Pilon; 1er C., Albert Lacombe; 2ème C., Philippe Mongeau; 3ième C., Henri McDonald.

Sub: Fernand Goyer: L'Edouard VII lance un défi à tous les jeunes clubs de son âge, pour informations, adressez au Capitaine Fabien Pilon, 259 Gauthier, ou au gérant, Thomas Christie, 257 Gauthier, tél. St-Louis 1768.

CANADIAN TUBE

Le Canadian Tube pratiquera cet après-midi sur son terrain, coin des rues Church et Eadie. Tous les joueurs sont invités.

CLUB ROSEMONT

Le club de crosse Rosemont de la ligue Spalding se prépare ferme en vue de la présente saison. De la manière dont les joueurs pratiquent, le Rosemont est certain de se classer parmi les premiers de la ligue. Il jouera sa première partie de la saison, avec le club Sainte-Anne et le dimanche suivant, il ira jouer à Caughnawaga.

L'équipe se compose des joueurs suivants: Buts, R. Larose; point, L. Fortin; couvre-point, R. Doré; première défense, C. Dumesnil; 2e défense, M. Lalonde; 3e défense, W. Guilbeault; centre, F. Griffins; home, F. Leathead; A. Repper et F. Racette; intérieur, G. Johnson; extérieur, E. Frenette; substituts: A. Guilbeault et I. Pelletier.

DEFI DE LALONDE

S. Lalonde, boxeur local bien connu, autrefois de Cornwall, et maintenant à l'emploi de Darling Bros. de cette ville, lance un défi à tout venant pour une rencontre de boxe à 135 lbs. Le nombre de rondes à être fixé par les adversaires. S'adresser à S. Lalonde, 101 rue Prince, Montréal.

CLUB SOREL

Le club de balle au champ S.A.L.A. est réorganisé plus fort que jamais et est à la recherche d'un adversaire pour dimanche le 19. Il aimerait à se mettre en communication avec le Saint-Arsène, Lachine, Laurier, Cardinal, Syndicat, etc. Pour informations, s'adresser à J.-A. Parenteau, Sec.-Corr. S.A.L.A., B.B. C., Boîte 74, Sorel, Qué.

LES SHAMROCKS SEMBLENT VOULOIR ABANDONNER LE JEU DE CROSSE CET ETE

La ligue de crosse professionnelle est encore au même point où elle était depuis quelque temps. Il est certain que nous aurons une ligue professionnelle cette saison et nous savons que le National en fera partie, mais c'est là à peu près tout ce que nous savons à l'heure actuelle.

Les Shamrocks qui, à la dernière assemblée de la ligue avaient promis de jouer, ont déclaré hier soir qu'ils étaient loin d'être certains d'avoir un club cette saison. Comme question de fait, l'un des représentants de l'association irlandaise a même déclaré que dans son opinion, les Shamrocks ne feraient pas de crosse cette saison.

Les Shamrocks semblent chercher des faux fuyants pour ne pas faire partie de la ligue. Ils semblent avoir peur de la conscription ; ils allèguent qu'ils n'ont pas de terrain pour jouer le dimanche, ayant loué le champ du Mile End à la ligue de baseball de la Cité De plus, ils disent qu'en jouant à la crosse le dimanche, ils se feraient du tort à eux-mêmes, car ils feraient concurrence à la ligue de la Cité avec laquelle ils partagent les recettes.

Il est évident que les Shamrocks qui ont perdu Nate Penny et Harry Hyland, et qui n'espèrent plus arriver champions ne veulent pas jouer.

Dans tous les cas, les représentants des Shamrocks ont promis de donner une réponse définitive mardi soir.

Les Chevaliers de Colomb sont prêts à mettre une équipe dans la ligue à condition qu'ils puissent utiliser les services des joueurs appartenant à l'ordre des Chevaliers de Colomb. Ces derniers étaient représentés par Henry Scott et M. Fox.

L'on a suggéré d'avoir des équipes de 10 joueurs et cette idée sera certainement acceptée.

M. A.-L. Caron, président du National, a proposé que la ligue donne 50 pour cent de ses profits nets à une oeuvre de guerre.

Si les Shamrocks ne refusent de faire partie de la ligue, il est tout probable que celle-ci se composera du National, des Chevaliers de Colomb, et d'un club d'Ottawa. M. R. Dumouchel présidait l'assemblée et M. Dem. Brown agissait comme secrétaire.

Les représentants du National étaient MM. A.-L. Caron, Pierre Rolland, P. Brouillette, Jos. Cardinal, J.-N.-O. Ledoux, Lauzon et E-C. Saint-Père.

Rosario Doutre, A. Lanteigne et Newsy Lalonde étaient aussi présents. L'assemblée a été ajournée à mercredi prochain.

L'HYGIENE SOCIALE: BUT DU NATIONAL

Depuis des années l'Association Athlétique d'Amateurs Nationale de Montréal s'est consacrée à une idée, parce qu'elle l'a crue bonne, saine, indissolublement liée au salut du pays qui nous a vu naître.

Sans vouloir insinuer que son effort initial ait été en butte au sarcasme et à l'indifférence, nous considérons que son rôle n'a été véritablement compris que depuis quelques années.

Des partisans déclarés de son oeuvre, recrutés parmi les membres du clergé, chez les hommes d'affaires, les professionnels, et puissamment secondés par notre gouvernement provincial et nos autorités municipales sont allés de l'avant et ont jugé que l'hygiène morale et physique de notre population était digne de leur attention.

L'égoïsme n'est plus le roi du jour; et chacun pense à autrui. Les efforts de la bonté et de la fraternité vraiment chrétiennes ne sont plus ignorés, et l'on comprend maintenant pourquoi la belle entreprise de l'A.A. d'A. Nationale de Montréal a déjà remporté le succès de convaincre les indifférents.

Pourtant, il a fallu lutter, Maintenant qu'on s'est rangé du côté noble de la barricade, il faudra y subsister et y travailler. Les rangs de l'A.A. d'A. Nationale de Montréal se remplissent de membres, c'est un signe; demain sûrement d'autres les y rejoindront. De tels espoirs commandent l'action.

L'A.A. d'A Nationale de Montréal entreprendra à son gymnase de la rue Cherrier une croisade morale, une oeuvre de propagande incessante en faveur de l'hygiène socale.

De retour au foyer, le membre pourra y répéter ce qu'il aura appris le jour même au gymnase répandant la science de vivre jusqu'au coeur de sa famille. Ne voilà-t-il pas encore une arme bien importante: la vulgarisation de la moralité et de la santé par le membre culturiste et partisan de la méthode préventuve.

Nous savons qu'il y aura toujours des malades parmi nous, mais au National on travaillera à ce qu'il y en ait moins. Sans abandonner à leur malheureux sort ceux qui existent, on s'occupera de donner le plus possible à la patrie d'hommes bien portants. On instruira d'une part et on détruira de l'autre. L'enfance sera d'abord visée; car pour nous tout est là. On apprendra le bien à l'enfant, en lui retirant les spectacles malsains, les cinémas menteurs; aux jeunes gens on enseignera le dégoût du tabac, de l'alcool, de l'orgie en leur faisant aimer leur propre corps, dans lequel vit une âme immortelle.

C'est là le programme de salut du pays préconisé par l'Association Athlétique d'Amateurs Nationale de Montréal. Les Canadiens-Français l'appuieront sûrement en s'unissant sous la bannière pour la défense commune de la morale, de la santé et de la vie de notre race.

METROPOLE VS MAISONNEUVE

Nous sommes à la veille de la grande partie de baseball, qui mettra le Métropole aux prises avec le Maisonneuve sur le terrain de Saint-Henri, demain à 2.45 heures. Les amateurs sont impatients de voir ces deux grandes équipes en lice. Le terrain des rues Workman et Rose de Lima sera certainement envahi à sa pleine capacité, demain, alors que les champions indépendants de la province défendront leur titre contre les redoutables équipiers du gérant Dugrenier. On assistera à un duel émouvant entre les batteries Deschamps et Duplessis, pour le Métropole, et Lachapelle et Lafond, pour le Maisonneuve. Cette lutte promet d'être l'une des plus furieusement contestées de la saison. Personne ne voudra perdre ce grand match, qui fera passer une couple d'heures à évoquer les grandes exhibitions, que nous donnaient les clubs professionneis dans le passé.

Les deux clubs présenteront l'alignement suivant, demain:

Métropole	Positions	Maisonneuve
Deschamps ou Dufault	Lanceurs	Lachapelle
Duplessis ou Bélanger	Receveurs	Lafond
Lafrance	1er but	Germain
Singher	2ème but	Kirlin
Boston	3ème but	Turner
Trempe	Arrêt	Mays
Laverrière	Champ	Richard
Savaria	Champ	Couillard
Clément	Champ	Ducharme
Boucher	Champ	Lahaie
Sasseville	Champ	Dugrenier
Boulanger	Champ	

L'arbitre sera Sam Price, un expert en la matière, qui est regardé comme le plus impartial referee, qu'il soit possible de trouver.

CERCLE DOLLARD

Le Cercle Dollard a défait le Saint-Edouard par 5 à 4. Résultat par manche

	R.	H.	E.
Saint-Edouard	0100010006	5	9	2
Cercle Dollard	0020002000	4	10	4

Batteries: G. Doré et R. Fernet. J. Sauvé, R. Lavigueur et Lemieux.

Le Cercle Dollard aimerait à avoir un bon adversaire pour le 19 et les dimanches suivants. Inf. A. Trahan, 2493 Saint-Dominique, ou tél. St-Louis 755, le soir.

JEU DE CRAPAUD

Dimanche dernier, le club Saint-Charles de la Ligue de l'Ouest de Montréal a défait le Hamilton par 3830. Les meilleurs scores ont été faits par J. Dagenais, 4,530 ; W. Hugron, 4,180 ; J. Foubert, Sr., 4,090 ; H. Durocher, 3,940 ; E. Lavoie, 3,700 ; O. Langlois, 3,470. La partie avec le Saint-Irénée a été remise au 2 juin à cause de la pluie. Dimanche prochain, la ligue jouera deux parties au terrain du Saint-Irénée, 310 Greene.

SAINT-ETIENNE VS. SAINT-ARSENE

Les brillants joueurs de Saint-Etienne méritent des félicitations pour la partie de balle qu'ils ont jouée avec le Saint-Arsène, le jour de l'Ascension ; non seulement pour leur adresse au jeu, mais aussi pour leur bonne tenue.

Toutefois, les habiles frappeurs du Saint-Arsène ont triomphé par un point de leurs adversaires, enregistrant ainsi leur première victoire de la saison.

Noms des joueurs du Saint-Arsène : Léopold Giroux, c. ; Louis Audet, p. ; Henri Paré, 1b ; Eug. Lapointe, 2b ; Lucien Pelletier, 3b ; Alm. Pelletier, s.s. ; Damien Piché, l.f. ; Alfred Paré, c.f. ; Jean St-Denis, r.f.

Cette équipe lance un défi à toute équipe écolière de 13 à 15 ans.

JEUNE CANADIEN

Le Jeune Canadien a défait le Royal Canadien par 5 à 2 et le Saint-Paul, II par 10 à 8. Noms des vainqueurs: E. Vidal, R. Parent, C. Mecnicoll, D. Délarge, H. Norman, A. Délarge, R. Denault, C. Montpetit, E. Huot.

Pour informations s'adresser à E. Huot 310 Galt, ou téléphone Victoria 69.

Le Saint-Paul de Verdun lance un défi aux Royal Canadien, Papineau Ind., Jeune Canadien de Villeray, Jeune Joffre, préféré pour le 19. Inf. H. Mignault, 583 rue Church, Verdun.

Le Sainte-Croix, de N. D. des Neiges, serait heureux de rencontrer sur son terrain toute équipe de balle-au-camp de 15 à 17 ans.

S'adresser à M. Nectair Savage, par téléphone, Rockland 1690 spécialement de 6 à 7 h. p.m.

Il y a plus d'hommes qui fument avec une pipe Wellington qu'avec toute autre pipe—parce qu'ils l'aiment mieux. Il en sera de même pour vous. Le puits retient l'humidité. La marque de fabrique, le triangle W.D.C., sur chaque Wellington, est synonyme de vraie bruyère française. Achetez-vous-en une de la grosseur et de la forme qui vous conviennent et commencez à fumer avec goût. Chez les bons marchands, 75c et plus.

WM. DEMUTH & CO.
New York

"La Vision du Heros"

Sur réception de $1.30, nous envoyons 1 lb. de HEROS par la poste.

La St-Jacques Tobacco Packing Co., Ltée, Bureau-chef, 842 rue Ontario, Maisonneuve. Tél. Lasalle 819. Manufacture : St-Jacques, P. Q. 65-a,n,c

AVIS
AUX FUMEURS DE CIGARES

Le gouvernement Fédéral ayant imposé des droits additionnels sur les Cigares, le Tabac, etc., nous devons informer tous ceux qui fument

Notre Cigare ARTISTE qu'il sera à l'avenir détaillé 6c

Les profits du fabricant seront diminués, mais la qualité du Cigare ARTISTE *ne sera pas changée.*

Les fumeurs du Cigare ARTISTE *ne seront pas déçus. Il sera fait du même tabac qu'il a toujours été fait.*

GOULET FRERES
Fabricants
(Etablis depuis 35 ans) *MONTREAL*
164-3 C

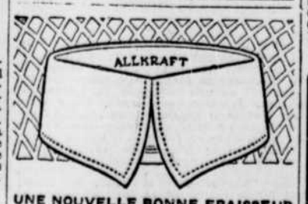

UNE NOUVELLE BONNE EPAISSEUR
FAUX COL TOOKE
20c chacun.
TOOKE BROS. LIMITED
Fabricants, Montréal.
174-1,M,s-n yw C

MALADIES SECRETES ET INTIMES
Dr P. RICHER
No 25 Edifice Dandurand
CONSULTATIONS
9 à 11 a.m. 2 à 5 p.m. 7 à 9 p.m.
43-s-n-C

LA "MILITARY X"
La plus forte et la plus puissante motocyclette
CONSTRUITE POUR LES PLUS DURS USAGES

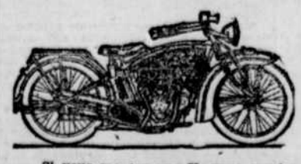

Champion du monde pour la vitesse : 1 mille en 36 secondes, 100 milles à l'heure.

La bonne vielle X détient aussi le record économique du monde : 163 milles avec un gallon de gazoline ; la seule machine pouvant gravir une pente de 75 degrés.

Moteur de 18-20 chevaux-vapeur.

Si vous montez une X, vous montez une champion.
Venez nous voir et nous vous démontrerons la vérité de nos assertions.

Toutes nos Motocyclettes sont vendues à conditions faciles
MACHINES D'OCCASION A BON MARCHE, $50 ET PLUS.
GRAVELINE & KENNEDY
365 rue UNIVERSITE, Un peu passé la rue Ste-Catherine.
RUE DU PONT, QUEBEC. C

ETUDE INTERESSANTE SUR L'INDEPENDANCE POSSIBLE DU CANADA

C'est là une chimère, et des plus dangereuses, déclare Me Z.-A. Lash, C. R.

Me Z.-A. LASH, C. R., de Toronto, qui déclare l'indépendance du Canada chose impossible et dangereuse.

AVENIR GLORIEUX POUR LE CANADA ET L'EMPIRE

Me Z.-A. Lash, C.R., L.L.D., un éminent avocat du barreau de Toronto, a fait, sur le problème de l'indépendance du Canada, une instructive et importante conférence, qui vient d'être publiée en brochure. Nous extrayons quelques pages de cette étude très fouillée et qui mérite certainement les honneurs de la publicité.

M. Lash a d'abord commencé par signaler les innombrables difficultés qui surgiraient autour de l'établissement de notre indépendance. Mais en supposant que la chose se fasse, dans quelle situation serions-nous? C'est là ce qu'il convient d'envisager:

UN CHOIX DIFFICILE

"D'innombrables problèmes surgiraient", dit le conférencier, "en supposant que le Canada déciderait de changer la base de sa constitution, pour se séparer de l'Empire, soit que ce changement se fasse par la demande au parlement impérial d'une loi nous accordant une nouvelle constitution, ou soit que le Canada prenne lui-même la décision, sans s'occuper du gouvernement ni du parlement impérial.

"Il est évident qu'il faudrait au moins que la majorité de la population du Canada s'unisse pour appuyer la décision d'abandonner l'Empire. Ceci supposerait l'approbation par le peuple d'une nouvelle constitution. Il faut songer que les dispositions de l'acte de l'Amérique Britannique du Nord ne s'appliqueraient plus. Ses données générales pourraient servir de guide pour préparer la nouvelle constitution, mais toute la question serait à débattre et le peuple aurait à prendre une décision. Si le Canada se séparait de l'Empire sans une loi du parlement impérial lui octroyant une nouvelle constitution, il n'aurait pas de constitution du tout. Le fondement même de l'acte de l'Amérique Britannique du Nord disparaîtrait: il n'y aurait plus de roi ni de gouverneur général, pour le Dominion; il n'y aurait plus de roi ni de lieutenant-gouverneur dans les provinces; il n'y aurait plus de parlement du Canada ni de législatures provinciales; l'autorité de nos tribunaux civils et pénaux serait disparue; la confédération du Canada serait dissoute et quelque chose autre devrait la remplacer. Pour prévenir l'existence du chaos, en attendant l'établissement d'une constitution permanente par le peuple, des corps quelconques devraient assumer les pouvoirs exécutif et législatif."

PURE SPECULATION

Le conférencier se demande ensuite si on garderait la même forme de gouvernement responsable ou si on adopterait une nouvelle constitution, si on aurait un président du Canada; s'il serait élu ou non et quelle serait son autorité. Mais c'est là de la pure spéculation. On se rapproche plus du positif, en se demandant ce qui adviendrait des diverses provinces et du Canada même.

SORT FAIT AU QUEBEC

Où en serait Québec, par exemple, se demande le conférencier? Et il rappelle que l'acte de l'Amérique britannique du Nord pourvoit au nombre des représentants de Québec au parlement, garantit l'usage officiel de notre langue, tandis que les écoles confessionnelles jouissent de toute la liberté possible, dans Québec.

Que deviendraient tous ces privilèges et ces avantages, dans un pays libre et indépendant, séparé de l'Empire qui les a garantis? M. Lash ne fait pas de réponse à la question; mais il s'étonne de trouver dans notre province des partisans de l'indépendance, croyant probablement que les Canadiens-Français ne seraient pas mieux partagés si le Canada se séparait de l'Empire;

"Cela semble étrange", dit-il, "que le petit nombre de ceux qui préconisent actuellement l'indépendance du Canada aient leur meneur et leur chef dans la province de Québec."

NOUS SOUFFRIRIONS TOUS

Mais si Québec devait souffrir, l'ensemble du pays ne bénéficierait pas non plus d'un changement de régime et pourrait au contraire le regretter, affirme M. Lash. Voici les principaux arguments dont il étaie cette opinion:

Le Canada jouit actuellement d'une liberté virtuellement illimitée, dans ses rapports avec les autres nations, tant dans ses rapports commerciaux qu'aux autres points de vue. Il semble donc qu'il n'aurait rien à gagner à se séparer de l'Empire qui lui assure ces privilèges et qui les fait respecter. Après avoir vu le sort fait récemment aux "petites nations", le conférencier se demande si nous aurions avantage à en devenir une de la sorte nous-même.

Ni notre commerce, ni notre revenu ne pourraient être meilleurs qu'ils le sont actuellement, puisque notre commerce est absolument libre et que nous pouvons disposer à notre guise des recettes publiques du pays. Mais, par contre, les dépenses régulières seraient fort augmentées. Nous aurions à pourvoir aux frais de représentation auprès de tous les pays de l'univers, à établir une armée permanente, à créer une marine.

QUE FERONS-NOUS?

Et si une guerre survenait, quel serait notre sort? Troublante question, assurément.

"Ceux qui préconisaient l'indépendance", dit M. Lash, "affirmaient bien, auparavant, que le Canada, en devenant indépendant, éviterait d'être impliqué dans les querelles de la Grande-Bretagne et des autres parties de l'Empire, particulièrement en ce qui se rapporte à l'Europe, et ils donnaient comme exemple la guerre avec l'Allemagne. Mais c'était avant la guerre et avant qu'on ne connût la vérité au sujet des projets et des intentions de l'Allemagne. On pouvait alors donner des raisons à l'appui d'une telle opinion; mais le monde sait maintenant que si le Canada avait été une nation indépendante et numériquement faible (et c'est ce qu'il aurait été), et s'il était demeuré neutre, son sort aurait été en péril dès le début. Au lieu d'échapper aux querelles européennes, il y aurait probablement été mêlé, sans pouvoir y prendre part aussi efficacement qu'il a pu le faire avec le concours de l'Empire.

"Non", s'écrie M. Lash, "le Canada a prouvé qu'il était apte à prendre part aux affaires de l'Empire et il a gagné le droit d'y prendre part: il ne disloquera jamais l'Empire britannique en se séparant de lui! Il continuera à jouer son rôle splendide actuel et il aura un avenir superbe, comme le premier Dominion, dans cette grande réunion de nations!"

CORRESPONDANCE DE JEAN CARABIN

Jean Carabin se voit à regret obligé d'interrompre sa correspondance, pendant la durée de la vacance. Ce temps de repos a aussi ses obligations de travail, tout comme l'année universitaire, et c'est pour y satisfaire que le Coin de l'Etudiant doit suspendre l'intéressant échange d'idées avec ses lectrices. Il reprendra cependant son activité, dès la réouverture des cours de Laval, après la saison d'été.

AVIS A NOS ABONNES

Nous n'accusons plus réception du prix des abonnements reçus par la malle, soit par mandats, chèques, argent, etc. Pour constater si le montant de votre abonnement a été reçu, vous n'avez qu'à référer aux chiffres à côté de votre nom, qui indiquent si le montant que vous avez envoyé a été reçu. De plus, quand vous changez de place, veuillez toujours nous indiquer votre ancienne adresse.

Cigarettes Sweet Caporal

"La forme la plus pure sous laquelle le tabac peut être fumé"

Lancet

15¢ le paquet

MALADIE DES REINS ENRAYEE, SANTE RESTAUREE

Le capitaine W. G. Reid (à sa retraite) dit que les Gin Pills ont réussi là où tous les autres remèdes avaient échoué!

A un âge avancé un vétéran offre ses services en France

Hamilton, Ont.—Vous pouvez vous compter chanceux si jamais vous avez la chance de causer avec M. W.-G. Reid, un vétéran de la guerre des Féniens, et probablement le seul homme au Canada qui a été commis-voyageur pendant près de cinquante ans.

Sain et gaillard, le teint clair et ayant l'air d'un homme de cinquante ans plus jeune, M. Reid a une démarche assurée et resplendit d'enthousiasme lorsqu'il vous raconte les batailles lors de l'invasion Fénienne, lorsqu'il vous parle de ses voyages en Canada pendant cinquante ans et de son désir de servir la France dès maintenant, si les autorités pouvaient se rendre compte que des hommes de "soixante-dix ans" peuvent être bons pour le service actif d'outremer.

Et vous pouvez être certain de ceci. Si M. Reid réussit à être envoyé en France, il emportera avec lui un approvisionnement considérable de Gin Pills, auxquelles il attribue sa remarquable santé.

Comme question de fait, c'est à cause de sa grande confiance en Gin Pills, que l'auteur de cet article alla trouver M. Reid, dans son bureau, à Hamilton, où il est encore la tête dirigeante d'une demi-douzaine d'entreprises.

En réponse à la question qui lui était posée, comment il en vint à essayer les Gin Pills, le vétéran dit: "Je puis difficlement vous dire depuis combien de temps j'ai commencé à souffrir du mal de reins. Voyager en Canada, il y a quarante ans, n'était pas la même chose que de venir à Hamilton, comme vous l'avez fait aujourd'hui, avec les trains-à-couloirs, les wagons-Pullman et les wagons à fauteuils et les bons repas servis sur les trains.

Lorsque je commençai à voyager, j'étais souvent conduit par un vieux bidet, voyageant par tous les temps, et m'accommodant de ce que je pouvais trouver. Très souvent je ressentais des douleurs dans le dos. Rares étaient les jours où je n'avais pas de douleurs, et le soir mon sommeil était dérangé, comme c'est très souvent le cas des personnes qui souffrent du dérangement des reins.

Je m'inquiétai de l'état de ma santé, et bientôt je fus certain que si je ne remettais pas mes reins en meilleur état, la diabète ou la maladie de Bright suivrait inévitablement.

Je consultai les meilleurs médecins d'aujourd'hui, je suivis leurs conseils, je pris leurs remèdes sans en retirer aucun bénéfice apparent. Suivant leurs instructions, j'essayai un changement de climat une demi-douzaine de fois, et si j'en ai retiré quelque soulagement, c'est grâce au repos que je pris et je ne suis pas un homme à rester inactif.

Pendant des années, je m'occupai moi-même du soin de ma santé, continuant à voyager ici en Canada et dans la Mère-Patrie, toujours torturé par mon dos et mes reins, avec mes jambes qui enflaient et mes articulations devenant de plus en plus raides.

Puis un jour, il y a bien quinze ans de cela, j'étais assis dans un petit hôtel à Thessalon, Ont.—situé sur l'embranchement du Soo—et quelqu'un voyant ma détresse me demanda ce que j'avais. Je lui expliquai ce dont je souffrais, et cet homme, M. A.-C. Garden, depuis lors un de mes meilleurs amis, me demanda d'essayer les Gin Pills. Je lui dis que cela n'en valait pas la peine, que j'avais déjà dépensé des centaines de dollars en consultations et en changements de climats et que ce n'était pas probable que les Gin Pills ou toute autre préparation pouvait empêcher le dénouement fatal qui m'attendait.

Toutefois, M. Garden insista tellement, disant qu'il avait connu des gens aussi malades que moi qui avaient éprouvé un grand soulagement de leur usage, que lorsqu'il sortit une boîte de Gin Pills de sa poche et m'en offrit, j'en pris quelques-unes.

Maintenant, je ne suis pas pour vous dire que j'ai été guéri immédiatement; je ne le fus pas. Mais en moins de six heures, je compris que j'avais trouvé un remède différent des autres. J'éprouvai tant de soulagement que j'achetai immédiatement une boîte de Gin Pills et les pris suivant le mode d'emploi, remarquant continuellement un changement pour le mieux.

Avant d'en avoir pris huit boîtes, je puis dire sincèrement que j'étais guéri. Etais-je heureux? Pourquoi le dire, quand je pouvais encore travailler avec toute mon énergie d'autrefois et dormir toute la nuit sans être incommodé. De plus mes craintes pour le diabète et la maladie de Bright étaient entièrement disparues.

Je compris qu'en Gin Pills j'avais trouvé le véritable remède contre la maladie des reins, et depuis ce temps, comme un homme de mon âge doit s'y attendre, au moindre symptôme du dérangement des reins, j'ai recours à ma boîte de Gin Pills, et la maladie n'a jamais la chance de se développer.

Vous pouvez bien vous imaginer combien je leur fus reconnaissant pour le soulagement qu'elles m'avaient apporté, et que j'étais décidé à recommander l'emploi des Gin Pills, chaque fois que j'en aurais l'occasion. Et vous pouvez être assuré que l'occasion s'est présentée souvent. Pendant les dix dernières années quoique je sois dans la soixantaine j'ai voyagé activement d'Halifax à Vancouver, et je doute beaucoup qu'avec mon expérience comme voyageur de commerce, mes services dans la guerre Fénienne de '66 et depuis le temps que je m'occupe de sociétés, vous puissiez trouver une douzaine d'hommes dans le Canada ayant plus d'amis que moi.

Les employés de chemin de fer en particulier semblent sujets au dérangement des reins et plus d'un conducteur a suivi mon conseil concernant les Gin Pills, et m'en a remercié. Lorsque je me souviens de ce que j'ai enduré des maux de reins et de rhumatisme, maux dont je suis débarrassé maintenant, je sens que c'est non seulement un devoir, mais encore un plaisir de recommander l'emploi des Gin Pills à mes milliers d'amis par tout le Canada.

Comme nous marchions ensemble sur la route, l'auteur de cet article devait se hâter pour pouvoir suivre ce "jeune homme", et il ne fut pas surpris d'entendre ce vétéran de la guerre Fénienne parler des services qu'il espérait qu'on lui permettrait de rendre en France. Le Capitaine Reid (c'est un capitaine senior à la retraite du 13ème Royal) a offert ses services au gouvernement pour aider à prendre le vote des soldats dans les tranchées en France et dans les Flandres. Le fils unique du Capitaine Reid est sur la ligne de feu. Un de ses neveux a fait le sacrifice suprême.

En accordant cette interview, M. Reid espère continuer à recommander comme il l'a fait jusqu'à présent, les Gin Pills, pour le traitement du rhumatisme et de la maladie des reins. Et comme sa nouvelle santé date du jour où on lui en a donné un échantillon, peut-être en sera-t-il de même pour vous. La vente énorme des Gin Pills dépend des résultats présents qu'elles obtiennent. C'est pourquoi les manufacturiers sont prêts en tout temps à en envoyer une boîte échantillon, sans frais, à toute personne qui écrit pour la demander.

De plus, vous pouvez acheter en toute confiance le traitement complet. Le prix est 50c la boîte ou 6 boîtes pour $2.50, vendues par tous les marchands avec l'entente que si vous n'en êtes pas satisfait votre argent vous sera remis.

Quoique vous n'ayez peut-être pas grand confiance dans les Gin Pills, souvenez-vous que d'autres que vous ont été guéris, qui doutaient également d'obtenir du soulagement jusqu'à ce qu'ils essayèrent les Gin Pills.

Si vous, ou quiconque de vos amis avez n'importe lequel des symptômes suivants du dérangement des reins et de la vessie, essayez les Gin Pills:—Mal de dos, articulations enflées, raideurs des genoux, rhumatisme, douleurs dans les reins ou dans l'aine, étourdissement en se penchant, maux de tête continuels, dérangements des voies urinaires, pierre, gravelle ou inflammation de la vessie, lumbago ou sciatique.

Ecrivez pour recevoir un échantillon gratuit à la National Drug and Chemical Co. of Canada, Limited, Toronto, Canada ou à l'adresse des Etats-Unis, Na-Dru-Co Inc., 202 Main St., Buffalo, N.Y. (110)

Chaussures pour Enfants

CHAUSSER les petits, est de nos jours, un problème difficile à résoudre pour les parents. Peut-être serez-vous intéressé à savoir ce que nous avons à dire sur la matière. Vous ne vous étonnez plus de ce que les chaussures pour hommes et femmes soient haussées de prix: vous faites contre mauvaise fortune, bon coeur.

Mais beaucoup de parents ne voient plus du même œil l'augmentation du prix des chaussures pour enfants.

Il est notoire que, tout en exigeant moins de matériel, la confection d'une chaussure pour enfant coûte presqu'autant que la chaussure pour adulte. Une chaussure de garçonnet a aujourd'hui la même valeur qu'avait celle de son père il y a quelques années. Et l'on ne peut remédier à cet état de choses.

Il est impraticable d'essayer d'obtenir à vil prix des chaussures pour enfants, uniquement parce qu'elles sont destinées à des enfants. Si vous demandez à votre fournisseur des chaussures pour enfants, aux prix d'il y a deux aus, celui-ci à son tour exercera une pression sur le fabricant, afin qu'il lui fournisse des chaussures *moins dispendieuses* qu'il puisse vendre à des prix injustifiés par les conditions actuelles. Il en résulterait du mécontentement général: abaisser au-delà d'une certaine limite le coût d'une chaussure, c'est du gaspillage, car cette chaussure ne vaudrait rien comme durabilité.

Mieux vaut acheter, pour vos enfants, des chaussures solides et de bonne qualité, vous rappelant que, tout bien considéré, pour qu'une chaussure soit satisfaisante, il faut y mettre le prix.

Nous fabriquons, chaque année, des milliers de paires de chaussures pour enfants. Ces chaussures sont manufacturées dans une fabrique où l'on est très particulier dans le choix des matériaux et où la main d'œuvre est tout ce qu'il y a de plus soigné. Le mode de fabrication ne saurait être ni plus économique, ni plus efficace.

Les chaussures Ames Holden McCready valent pleinement ce qu'elles vous coûtent; vous ne pouvez obtenir cette même valeur pour une moindre mise.

Lors de votre prochain achat de chaussures pour enfant, demandez à voir les chaussures de la marque A.H.M. Les chaussures portées par vos enfants présentement sont peut être de cette marque. Quoiqu'il en soit, si vous voulez économiser; assurez-vous désormais que l'étampe A.H.M. soit sous la semelle de toute chaussure que vous achèterez pour vos enfants.

AMES HOLDEN McCREADY LIMITED

"Cordonniers de la nation"

ST. JOHN MONTREAL TORONTO WINNIPEG EDMONTON VANCOUVER

Fabrique de Montréal

Fabrique de St-Hyacinthe

7A

UNE REGION FLORISSANTE EN ABITIBI

Merveilleux développement des cantons de la Reine et Desmeloizes depuis trois ans.

PLACE D'AVENIR

(Du correspondant de la PRESSE)

Saint-Philippe de la Reine, 18—Le progrès agricole est merveilleux dans les cantons de la Reine et Desmeloizes. Ceux qui les ont visités, il y a trois ans, et qui reviennent sont tentés de s'y établir. Le sol est comparable à celui des plus fertiles régions de l'ouest, et bientôt l'on récoltera assez de blé pour les besoins des colons.

Il y a à peine quatre ans que ces cantons sont ouverts à la colonisation et l'on y compte déjà une population d'environ huit cents âmes.

Nous avons un conseil municipal depuis l'automne dernier, et notre école est fréquentée par cinquante-six élèves; elle sert aussi aux offices religieux, en attendant la construction d'une chapelle. M. l'abbé Rosaire Chevalier, notre curé, réside maintenant en permanence au milieu de nous depuis le 1er janvier; il a beaucoup contribué au développement de la paroisse.

Nous avons ici cinq magasins généraux, trois moulins à scie, deux bons hôtels, une forge. Trois compagnies font de très bonnes affaires: l'Abitibi Power & Paper Co. achète le bois de pulpe des colons. Il nous manque un notaire et une banque. Une banque ferait de bonnes affaires, puisqu'il se fait un commerce de bois considérable. Les colons et les marchands seraient heureux d'avoir une succursale pour y placer leur argent et faire l'échange des chèques qu'ils reçoivent des compagnies au montant de plusieurs milliers de piastres par mois.

Le gouvernement a fait beaucoup pour ouvrir des routes dans la région, mais ce travail n'est pas encore terminé; il faudrait un nouvel octroi pour le compléter. De grandes étendues de terre resteront inexploitées tant qu'il n'y aura pas de chemin.

Les cultivateurs des vieilles paroisses, qui sont à l'étroit sur leurs fermes, trouveront ici de quoi satisfaire leur légitime ambition et un bel avenir pour leurs enfants. La main-d'oeuvre est rare et bien payée.

LA FRANCE HEROIQUE

Suite de la première page

Dès le 25 août 1914, le lieutenant Jean Droit se trouvait en Lorraine, parmi les troupes qui défendirent le Grand Couronné de Nancy. Aux premières semaines de la guerre, ses premiers sentiments éta ent de curiosité, de même en Artois, l'hiver suivant, il notait volontiers l'anecdote, le pittoresque, le détail; enfin, il pensait encore à l'effet. Mais en Alsace, à Verdun, sur la Somme et sur l'Aisne, l'artiste a transformé sa manière en même temps que sa vision des hommes et du drame effroyable de la guerre. Ses études ont pris peu à peu le caractère d'une méditation. Les scènes sont devenues plus larges et plus concises en même temps. Le dessin s'est stylisé pour mieux exprimer la pensée réfléchie qui l'inspirait. Les croquis eux-mêmes, tout en demeurant prompts et décidés, semblaient ne plus viser qu'à établir un témoignage.

C'est ainsi que le lieutenant Jean Droit est parvenu à établir ces belles planches, à la fois si sobres et si lyriques, de soldats dessinés dans le mouvement et le geste de combat, chacun prenant l'attitude imposée par sa spécialisation dans telle ou telle arme.

* * *

Les croquis du lieutenant Jean Droit sont au nombre de dix: le grenadier, l'observateur, le fusilier-mitrailleur, le voltigeur, le grenadier Viven-Bessières, l'agent de liaison, le mitrailleur, le canonnier de 37, le téléphoniste et le brancardier.

Nous ne pouvons en publier que six, parmi ceux qui nous ont le plus frappé, mais nous allons dire un mot de chacun des sujets. Les explications sont du lieutenant Jean Droit lui-même.

LE GRENADIER

Veste basse, arc-bouté au parapet bouleversé par la "lourde" allemande, le grenadier attend. Maintenant la trombe de fer et de flammes qui l'a laissé vivant s'abat sur les réserves et les communications arrière. C'est l'encagement, l'isolement complet de ceux qui sont encore debout dans le chaos.

A tâtons, dans la fumée âcre des derniers obus, il a rassemblé les grenades qu'il a pu retrouver, et, seul, il guette dans les broussailles rouges des réseaux déchiquetés les silhouettes vagues, grisâtres et furtives des assaillants qui vont apparaître.

L'OBSERVATEUR

L'observateur d'infanterie peut être un lettré, un paysan, jamais un rêveur ou un émotif.

L'immobilité de la plaine désolée où serpentent les ouvrages ennemis n'est pour lui qu'apparente. Il voit et il note; rien n'échappe à son regard. Heure par heure, minute par minute, s'accumulent les renseignements.

La nuit, l'attention des yeux se double de la finesse de l'ouïe. Des bruits de charroi sur les routes sonores disent l'heure du ravitaillement des batteries; les lueurs des pièces allemandes percent les ténèbres; l'azimut en est déterminé par le cercle de visée; demain, nos canons les feront taire.

LE FUSILIER-MITRAILLEUR

Le fusil-mitrailleur est mobile et précis, et, dans la zone mortelle qu'il arrose à bon escient, il devient fort malaisé de circuler.

Au gré du fusilier, c'est une rafale prolongée qui fauche avec une insistance meurtrière, puis le tir lent, coup sur coup, précis, judicieux, sans que l'oeil quitte un instant la ligne qui mène de la hausse de l'arme à ces gros dos, larges et de gris vêtus, qui se co lent prudemment d'un trou d'obus dans un autre.

LE VOLTIGEUR

Le voltigeur est le dernier représentant de l'infanterie d'autrefois. Le lebel et la baïonnette lui suffisent depuis la Lorraine et la Marne, depuis Courbesseaux et Montmirail.

C'est lui qui accompagne les partis avancés de grenadiers et parfois les ravitaille en projectiles; c'est lui encore qui protège le fusilier-mitrailleur, lui qui remue la terre plus que d'autres, lui qui guette et tiraille sans trêve et qui, bien que n'étant ni grenadier, ni fusilier, s'acquitte à merveille de l'une ou l'autre de ces deux charges.

LE GRENADIER VIVEN-BESSIERES

Entre le mortier de tranchées sédentaire et pesant, et le grenadier dont la mobilité ne compense pas toujours l'aptitude exclusive au combat rapproché, le V. B. se place à égale distance. L'obus en réduction, que l'homme glisse dans le tromblon qui s'ajuste à son lebel, est amorcé par la balle et projeté par la déflagration de la poudre; il ira où il doit tomber et éclater.

Les V. B. s'emploient en batteries. Leurs rafales brèves et la rapidité du feu, jointes au grand nombre d'éclats produits, font un barrage impénétrable.

L'AGENT DE LIAISON

Les lignes téléphoniques n'existent plus; les 210 ont fait s'effondrer les boyaux, bouleversé les carrefours et abattu les derniers arbres dont les troncs mutilés servaient de repère aux coureurs. Le sol est détrempé par les pluies et l'homme s'arcboute des quatre membres.

Dans la solitude des tranchées où la mitraille s'abat à chaque seconde, il guette un indice de vie, un visage ami, un bruit de voix, la certitude du but atteint.

Demande de munitions ou de renforts, le papier qu'il a serré dans sa cartouchière sera remis à celui dont dépend le sort de ses camarades et peut-être de la journée.

LE MITRAILLEUR

Sournoise, attentive, dissimulée, l'arme darde au ras du parapet, entre les graminées et sous le masque complice du réseau de défense, son cou gracile de métal sombre. Près d'elle veille un servant. Il connaît l'implacable efficacité de l'engin dont il a la garde. Il sait que les plus furieuses préparations d'artillerie ont souvent laissé vivant un mitrailleur et qu'alors l'assaillant lui est une proie facile.

Sous la trame meurtrière qu'il tendra dans la plaine les plus braves des ennemis trouveront la mort et les autres, blottis dans les trous d'obus, attendront la nuit pour fuir.

LE CANONNIER DE 37

Mi-artilleur, mi-fantassin, le canonnier de 37 est né de cette guerre.

Au pas de course franchissant les cratères de 150, les robustes servants transportent à bras la pièce démontée, l'oeil fixé sur le point choisi pour la mise en batterie rapide.

Dans le combat de tranchée, les guetteurs ennemis connaissent le sifflement aigu et la détonation sèche du petit obus qui fait voler en éclats leurs créneaux, et le soin apporté par les Allemands à dissimuler leurs mitrailleuses est le fruit d'une dure expérience.

LE TELEPHONISTE

Les obus ennemis qui se ruent en trombe sur nos communications ont réussi à briser le lien fragile qui unissait la troupe à son chef. Celle-ci est sans ordres, celui-là sans renseignements.

Deux téléphonistes sont partis, courbés sous la tempête, et patiemment, scrupuleusement, cherchent la rupture. Dans les combles où s'attardent des vapeurs mortelles, sur le faîte des collines labourées par les projectiles, deux hommes suivent le câble.

C'est là, près du gouffre encore chaud et noirci. La réparation sera longue, et, du fond du ciel ébranlé, des clameurs sinistres annoncent une autre rafale.

LE BRANCARDIER

La bataille fait rage et les blessés sont nombreux. Entre les premières lignes noyées dans un nuage épais et le poste de secours improvisé au creux d'un vallon que les obus remplissent de fracas, un va-et-vient s'est établi.

La piste que suivent les brancardiers gravit le revers du thalweg et, passant à la crête sous un barrage ininterrompu, descend en pente douce vers un champ d'entonnoirs sous le feu des mitrailleuses. Là, elle se perd dans un chaos d'où la terre jaillit en gerbes, déchirée par les explosions.

Tête baissée les porteurs vont y chercher le blessé et, lentement, très lentement, parcourent à nouveau la longue route, imposant à leurs pas une cadence régulière, sans hâte et sans heurts.

Parvenus au poste et après avoir déposé sur le sol le blessé reconnaissans, ils retournent là-bas, le brancard sur l'épaule, sans être bien certains qu'il ne servira pas pour eux.

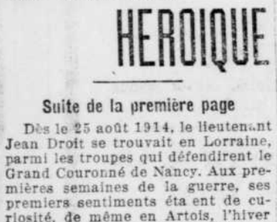

S'il n'y a qu'un seul canapé dans la maison, alors ce devrait être un Cosy Corner Hercules No 0 à bord panier. C'est une valeur merveilleuse. Il forme un canapé délicieusement confortable le jour, tandis que le linge de lit, qui sert durant la nuit, peut être serré sous le coussin. Il remplit la double fonction de canapé et de lit d'urgence. Vous ne pouvez faire preuve d'un meilleur jugement qu'en mettant un sommier Hercules No 0 à bord panier dans chacun de vos lits et un Cosy Corner Hercules No 0 à bord panier dans votre living room.

En vente chez les marchands de meubles, et de literie.

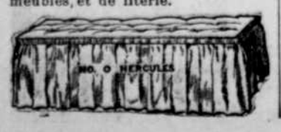

Les Pilules Rouges

Rendent la fraicheur au teint

AVANT d'être malade, votre teint était vif et animé; vos lèvres étaient vermeilles; vos joues embellies par de vives couleurs.

Mais vous avez pâli; votre teint est devenu blafard; vos lèvres se sont décolorées et votre peau a pris l'apparence de la vieille cire. Vous souffrez d'anémie.

Ces transformations, nuisibles à la beauté, s'observent chez toutes les femmes et jeunes filles anémiques, et leur enlèvent une partie de leurs charmes et de leurs attraits.

Pourtant, il est un moyen—un seul—de reconquérir vos grâces et de reprendre l'empire que toutes les femmes sont appelées à exercer parmi leur entourage. Toutes, il va sans dire, ne peuvent pas briller de l'éclat de la beauté, mais toutes peuvent avoir un teint frais, des lèvres rosées et une peau veloutée.

Le Seul Moyen

de rendre la fraîcheur à votre teint, de faire revenir des couleurs à vos lèvres et sur vos joues, c'est d'employer les Pilules Rouges de la Compagnie Chimique Franco-Américaine qui enrichiront votre sang.

Toutes les femmes et jeunes filles devraient donc faire usage de ce remède, véritable dépurateur et reconstituant du sang, qui n'a jamais failli à ramener le teint et à lui rendre un agréable coloris.

Mme A. Moreau.

"Je souffrais de mauvaises digestions. Tout ce que je mangeais était la cause de crampes d'estomac. Je souffrais aussi de douleurs de reins. Lorsque je montais un escalier, mon coeur battait à se rompre et la respiration me manquait. L'emploi de quelques boîtes de Pilules Rouges me prouva qu'on ne m'avait pas trompée en me les recommandant comme le meilleur remède. Les crampes d'estomac cessèrent, ainsi que les palpitations de coeur et les maux de reins. Avec quinze boîtes de Pilules Rouges je me suis guérie."—Mme Albert Moreau, 41 Taft, Greylock, Mass.

"Je fus longtemps très faible et je souffrais tant parfois que je me décourageais, croyant jamais que je ne reviendrais à la santé. A cause de douleurs internes atroces, j'étais souvent obligée de garder le lit plusieurs jours, car le moindre mouvement accentuait le mal. J'étais devenue excessivement nerveuse. Ma famille, voyant que tous les soins reçus et les remèdes employés n'avaient aucun bon effet, m'encouragea à prendre des Pilules Rouges. Je fus, avec ce remède, soulagée plus vite que je ne l'espérais; les douleurs devinrent moins intenses, mes forces s'augmentèrent, et je pus jouir d'une bonne santé. Depuis ma guérison, j'ai la plus grande confiance dans les Pilules Rouges."—Mme Raoul Desmarais, 12 rue Mondor, Saint-Hyacinthe, Qué.

Mme R. Desmarais.

CONSULTATIONS GRATUITES au No 274 rue St-Denis, tous les jours, excepté les dimanches et jours de fête, de 9 heures du matin à 8 heures du soir. Les femmes malades, qui ne peuvent venir voir notre médecin, sont invitées à lui écrire.

Les Pilules Rouges sont en vente chez tous les marchands de remèdes au prix de 50c une boîte, $2.50 six boîtes. Elles sont toujours vendues en boîtes, jamais au cent. Si vous ne pouvez vous les procurer dans votre localité, écrivez-nous, nous vous les enverrons sur réception du prix.

Toutes sont Intéressées — Toutes Devraient Prendre

Les Pilules Rouges

Pour Femmes Pâles et Faibles—Qui Embellissent le Teint

Toutes les lettres doivent être adressées :
COMPAGNIE CHIMIQUE FRANCO-AMERICAINE, limitée,
274 rue St-Denis, Montréal.

N. B. — Malgré la guerre, le prix des Pilules Rouges n'a pas augmenté. — Se méfier des marchands qui demandent pour les Pilules Rouges un prix plus élevé que celui mentionné ci-haut. A

Taches de Rousseur

C'est le temps de vous débarrasser de ces vilaines défectuosités.

Vous n'avez plus que faire de vous voir humilié par vos taches de rousseur, vu qu'il a été découvert une nouvelle prescription, othine—double force — que l'on garantit devoir enlever ces vilaines taches.

Procurez-vous simplement une once d'othine—double force—chez tout pharmacien et appliquez-vous-en un peu soir et matin et vous ne tarderez pas à vous apercevoir que même les pires taches ont commencé à disparaître, tandis que les plus légères ont complètement disparu. Il arrive rarement qu'il faille plus d'une once pour éclaircir complètement la peau et donner un magnifique teint clair.

Ne manquez pas de demander l'othine—double force—attendu que celle-ci est vendue avec la garantie que votre argent vous sera remis si elle manque de faire disparaître les taches de rousseur. (ann)

POUR UNE MAUVAISE HALEINE

Des dents cariées, un estomac dérangé et des intestins en mauvais ordre sont les causes de mauvaise haleine. Si vos dents sont bonnes portez attention à vos intestins. Procurez-vous, chez quelque pharmacien, le Sirop Curatif de la Mère Seigel. 15 à 30 gouttes après les repas nettoieront l'estomac et empêcheront une mauvaise haleine. 50c. et $1.00 la bouteille. N'achetez pas de substituts. Ayez l'original. 6

TUE NERF "SAGE", Guérison instantanée. MAUX DE DENTS. c la bouteille, échantillon sur réception de 10c. Laboratoire Sage, 508 St-André, Montréal. 159-a-n

LE DENTISTE
Dr Léon Archambault
autrefois coin Rachel et St-Denis a transporté ses bureaux à 1183 St-Denis, près Mont-Royal.
Tél. St-Louis 870. 18,20,22,25

SOYEZ JOLIE!

Vous le pouvez
Vous le devez

Vous ne pouvez pas changer vos traits mais vous pouvez et vous devez chercher à améliorer votre teint, à lui conserver et à lui redonner sa douceur vermeille, son poli, sa carnation pure.
Vous pouvez et vous devez faire disparaître rides, boutons, points noirs, hâle, masque et autres affections disgracieuses de la peau en employant le célèbre embellisseur, le
LAIT des DAMES ROMAINES
surnommé la "NOURRITURE DE LA PEAU"
C'est une préparation inoffensive, d'un parfum délicat et d'une efficacité reconnue indispensable à toute femme soucieuse, d'acquérir et de conserver sa beauté. Les hommes l'emploient avec avantage après s'être rasés.
LE LAIT DES DAMES ROMAINES est en vente partout à 50cts. le flacon. Cependant, si vous désirez en faire l'essai avant de l'acheter, envoyez-nous 10cts. pour frais de poste et d'emballage et nous vous en enverrons un flacon échantillon gratis.
Adressez : COOPER & CIE, Ch. 3
No 155 rue des Commissaires Ouest, Montréal
53-a,n A

CONSERVEZ VOS CHEVEUX

Une opulente chevelure est indispensable à la beauté, elle est l'indice de santé, de vigueur et de jeunesse. Les maladies qui causent les pellicules, la chute des cheveux et qui les font grisonner prématurément, sont facilement guérissables si vous employez la célèbre
LUXURINE du Dr. Prosse de Paris
le spécifique reconnu des affections du cuir chevelu, le tonique et restaurateur par excellence de la chevelure. La Luxurine redonne aux cheveux blancs leur couleur naturelle sans les teindre, empêche les cheveux de grisonner en arrête la chute et les maintient vigoureux, soyeux et souples.
Un traitement de 6 mois ne vous coûte que $1.00. Cependant si vous désirez en faire l'essai à nos frais, envoyez-nous 10cts. pour frais de poste et d'emballage et nous vous enverrons un traitement suffisant pour vous convaincre de son efficacité.
Adresses : CIE DU DR. PROSSE Ch. 3
No 155 rue des Commissaires Ouest, Montréal
53-a,n A

POURQUOI ETRE MAIGRE?

La maigreur n'est ni naturelle ni jolie; c'est une maladie qui fait de la femme un objet de pitié et de moquerie. Pour engraisser sans aucun danger, obtenir de la chair, une belle apparence qui attirera l'attention et retiendra l'admiration, essayez le "Régénérateur Maroni." Envoyez vos nom et adresse avec 10c et vous recevrez un échantillon avec explications.
CIE Dr MARONI DEPT. B.
15 rue Malines, près carré St-Louis, Montréal. 2-a-n

LA MODE PRATIQUE
Patrons à 10 Cents
Les patrons de la "Presse" sont les seuls qui suivent rigoureusement la mode. Leur emploi simple et économique satisfait les plus élégantes.

5932

5932 — Blouse pour dame de 34 à 42 pcs de buste. Matériaux 2 vgs en 36 pour 36 de buste.
Voici le coupon qui doit être rempli avant d'être retourné au DEPARTEMENT DES PATRONS DE LA "PRESSE", Montréal.

COUPONS Dépt. des PATRONS
5932
Nom.
Rue.
Ville.
Buste.
Pour fillettes ou enfants, mentionnez l'âge seulement.

Envoyez ce coupon, après que vous l'aurez rempli, au DEPARTEMENT DES PATRONS à la "PRESSE" avec 10 cents soit en timbres soit en argent, et le patron ci-dessus vous sera envoyé quelques jours après.

Les enfants pleurent pour avoir le
CASTORIA
DE FLETCHER

IL N'EST PAS QUESTION D'ARGENT
Votre Crédit est Bon Ici
Notre commerce allant toujours croissant repose sur une devise : "Satisfaction à nos clients." Nous ferons plus pour vous que tout autre magasin, quant aux prix, aux conditions et au service. 30 jours aux prix strictement comptant, ou $1.00 par semaine si vous le préférez.
Costumes, robes, jupes et blouses. Complets pour hommes, complets de garçonnets et imperméables.
1co Par semaine
1co Par semaine

$15.00 et plus — $15.00 et plus — $15.00 et plus — $24.50 et plus — $15.00 et plus
LA PRINCIPALE MAISON DE MONTREAL VENDANT A CREDIT.
COHEN'S LIMITEE
569 STE CATHERINE EST, PRÈS AMHERST.
OUVERT LE SOIR. 5IÈME PORTE D'AMHERST.

Vente Spéciale de
Carrosses de Bébés
$9.50 et plus.

Jolis carrosses en jonc, dossier s'ajustant et bras tubulaires, à pneus de caoutchouc. Rég. $50.00. Spécial, la semaine prochaine $29.00
Go-carts pliants, tels qu'illustrés, avec capote en tissu-cuir, pneus de caoutchouc. Valeur régulière de $12.00. La semaine prochaine $9.50

Occasions en fait de Glacières
Une autre offre spéciale de Tipograph, la semaine prochaine :
Une jolie glacière en véritable chêne Impérial solide. Un dispositif d'air pur et des tablettes blanches hygiéniques en font la meilleure valeur sur le marché. Valeur régulière, $15.00. Spécial, la semaine prochaine $11.50
Grandeurs jusqu'à $21.00.

Offre Spéciale de Mobiliers de Boudoir, la Semaine Prochaine
Magnifique mobilier de boudoir de 4 pièces, fini noyer satiné, comprenant table, causeuse, chaise et berceuse, recouverts en cuir de New-York. Valeur régulière de $48.00. Spéciale, la semaine prochaine $34.00

Nos graphophones jouent n'importe quel record. Marqués à partir de $17.00
Meubles pris en Echange

TipographFrères
MEUBLES ET TAPIS
1352-1358 rue Ste-Catherine Est

Ayez un Poêle à Gaz McClary à l'Epreuve de la Rouille

LA rouille est le principal ennemi du poêle à gaz. McClary a banni la rouille en couvrant toutes les surfaces exposées d'émail noir cuit dur qui se lave aussi facilement qu'une tasse en porcelaine. De plus, tous les poêles à gaz McClary peuvent être pourvus de tuile émaillée blanche ou de dos contre les éclaboussures.

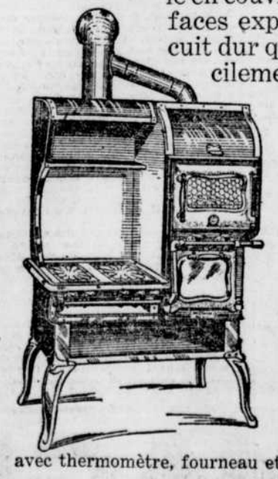

Ce poêle est bon l'année durant pour le travail de cuisine le plus dur—porte en fer avec fil métallique avec thermomètre, fourneau et réchaud.

Propre, frais, confortable.

"Satisfaction", une belle brochurette bien illustrée faisant connaître tous les accessoires McClary à gaz sera envoyée gratis sur demande.

Poêles à Gaz McClary's
LONDON TORONTO MONTREAL WINNIPEG VANCOUVER
ST. JOHN CALGARY HAMILTON EDMONTON SASKATOON
81

En Vente par tous les Quincailliers

Le Courrier de Colette

AVIS IMPORTANTS

Afin de remédier à l'encombrement et de rendre le "Courrier" plus efficace, nos correspondants sont priés de ne formuler qu'une ou deux demandes à la fois et le plus brièvement possible. Les réponses seront fournies aussi promptement qu'il se pourra; leur publication, la même semaine est cependant impossible.

Les demandes pour échanger des recettes ou des renseignements devront porter une adresse postale qui sera publiée ici en vue de supprimer les retards inutiles.

Jusqu'à nouvel ordre, et à cause de certains abus susceptibles de se produire, nous ne demanderons plus d'échange de chansons, ni de monologues.

Il n'est jamais répondu aux questions d'ordre personnel ou de nature tendancieuse, non plus qu'aux questions par trop insignifiantes. Nous ne donnons pas d'adresses commerciales en ces colonnes, les annonces y pourvoient.

Pour avoir une réponse dans l'édition hebdomadaire, il faut avoir soin de le mentionner expressément avec ses demandes.

D.—Quelle est la meilleure manière pour laver une veste de laine blanche et quel savon faut-il employer? — R.
R.—Vous pouvez la laver dans le "lux" et la faire sécher vivement par un temps sec, en ayant soin pour l'étendre de la mettre sur un support à corsage.

D.—Veuillez me dire si les blouses de soie se portent avec jupes de toiles?—MIDINETTE.
R.—Non, excepté les blouses "middy".—Pour votre autre question: Je n'ai pas pu encore me procurer un modèle pratique mais ce sera pour bientôt.

D.—Dois-je mettre une voilette sur mon chapeau pour un voyage?—2. Avec ma toilette de mariage puis-je mettre quelques bijoux, chaînette et montre bracelet, que m'a donnés mon fiancé?—UNE REPONSE S'IL VOUS PLAIT.
R.—1. Oui. 2. Il est plus distingué de ne pas porter beaucoup de bijoux avec sa toilette de mariée.

D.—A qui pourrais-je m'adresser pour suivre un cours de garde-malade, à l'hôpital Notre-Dame? UNE AMIE DU COURRIER.
R.—A la supérieure de l'institution.

D.—La personne qui demandait des notes généalogiques sur la famille Lévesque et qui a écrit déjà une fois à M. L. P. Lévesque, Rivière du Loup Station, voudrait-elle écrire de nouveau et donner son adresse qui a été perdue; c'est pourquoi elle n'a pas reçue de réponse à sa lettre.

D.—Veuillez me dire si les lettres que l'on envoie aux prisonniers à Bordeaux leurs sont remises et comment il faut les adresser? CONDAMNE ET INNOCENT.
R.—Oui, on adresse simplement Prison de Bordeaux, P.Q.

D.—Je serais très reconnaissant si quelqu'un pouvait m'envoyer la page 21 de la "Presse" du 21 novembre 1914—N.-T. Clavet, 50 Belmont Court, Montréal.

D.—Pouvez-vous me dire où se publie le journal "Le Droit".—SOLFERINO.
R.—Ce journal est publié à Ottawa.

D.—Auriez-vous la bonté de m'enseigner un moyen pour faire disparaître des taches de rousseur dans la figure?—UN AMI DE CHARLIE CHAPLIN.
R.—Lotionnez-vous la figure le soir au moment de vous coucher avec du lait frais dans lequel vous aurez mis une petite quantité de soufre, dans la proportion d'une cuillerée à thé pour un demiard de lait ; laissez sécher sans essuyer et continuez ce traitement pendant une dizaine de jours.

D.—Auriez-vous l'obligeance de demander pour moi une recette de glaçage qui imite celui des gâteaux moka, mais qui est fait à base de chocolat et café? 2. Quel procédé employer pour faire disparaître un bouton de chair que j'ai sur la joue et qui me défigure?—MARCELLE.
R.—1. Je publierai cette recette si quelque lectrice veut bien l'envoyer pour vous. 2. Des applications de teinture d'iode auraient probablement un bon effet.

D.—1. Quel deuil porte-t-on pour un beau-frère? 2. Quel est le curé de Saint-André Avellin?—BONNE REPONSE.
R.—1. Ce deuil se porte huit mois, dont trois de demi-deuil ; en noir simple, pas de crêpe ni voiles. 2. M. l'abbé J.-P. Bélanger.

D.—1. Où devrais-je m'adresser pour me faire faire un corset sur mesure? 2. Aussi pour suivre un cours de garde-malades?—UNE AMIE DE COLETTE.
R.—1. Dans n'importe quel magasin de corsets, je ne puis vous donner, en ces colonnes d'adresses commerciales. 2. Tous les hôpitaux de Montréal reçoivent des élèves garde-malades.

D.—Seriez-vous assez bonne de me dire qui est curé à Châteauguay Bassin?—BRUNE AUX YEUX NOIRS.
R.—M. l'abbé J.-N. Bourbonnais.

D.—Quand on se marie voilée, peut-on mettre un panama pour le trajet aller-retour de l'église? 2. Une femme de soldat canadien, de passage aux Etats-Unis, peut-elle faire venir là l'allocation de son mari?—FIANCEE.
R.—1. Il est d'usage de mettre son voile avant de partir de la maison, de le garder pour le trajet et de ne l'enlever qu'au retour de l'église. 2. Oui, sans doute.

D.—Veuillez me dire où je pourrais m'adresser pour faire plisser à plis accordéon une jupe de voile noir? 2. Veuillez me donner l'adresse des religieuses Visitandives.—JE DEMEURE A LA CAMPAGNE.
R.—Vous trouverez dans les petites annonces de ce journal des adresses d'établissements où l'on fait le plissé accordéon. 2. Monastère de la Visitation, Ottawa, Ont.

D.—Veuillez me dire quel jour tombait le 22 juin 1903, ainsi que le 22 avril 1906? — CORRESPONDANTE DE LA RUE MOUNT VERNON.
R.—Un lundi et un dimanche.

D.—Combien de jours après le retour de mon voyage de noces dois-je donner mon souper de réception? Le gâteau de noces doit-il apparaître à ce souper ou au léger déjeuner servi après le mariage avant le départ des mariés? — JE SUIS TRES EN PEINE AVEC TOUT ÇA.
R.—Le dimanche qui suit votre retour, vous pourrez inviter vos amis à souper, mais le gâteau de noces s'offre au petit déjeuner qui suit la cérémonie.

D.—Pourriez-vous me dire comment nettoyer une blouse de soie rose pâle? Pour un garçonnet de 15 ans une casquette est-elle plus de toilette qu'un chapeau? —UNE QUI AIME MIEUX LE CHAPEAU.
R.—A l'aide d'une petite éponge passez un peu d'alcool de bois sur les taches en ayant soin de frotter dans le sens du tissu et non pas en cercles. 2. Le chapeau; la casquette s'est pas de toilette, elle se porte seulement pour les sports ou le voyage.

D.—Une amie revient en notre ville accompagnée de sa mère que nous ne connaissons pas, à qui à rendre la première visite? 2.—En entrant dans un salon, doit-on enlever ses "claques"?—GEVA.
R.—1. Vous devez la première aller voir cette amie et vous faire présenter à sa mère. 2. On doit les enlever avant d'entrer, oui.

D.—Veuillez me procurer s'il vous plait la recette pour faire du "cream-soda" et autres petites liqueurs d'été?—DAME G. E. L.
R.—Je publierai ici les recettes de boisson d'été que nos lectrices voudront bien m'envoyer pour vous.

D.—Auriez-vous la bonté de me dire combien coûte l'abonnement à la bibliothèque de l'Immaculée-Conception? 2. Et la signification du nom Délia?—JE VOUS REMERCIE DE VOTRE AMABILITE.
R.—Je crois que cette bibliothèque est gratuite. 2.—Ce nom veut dire joyeuse.

D.—Que doit-on employer pour blanchir le visage et les mains?—UNE QUI A TOUJOURS EU UNE REPONSE.
R.—Il se vend divers produits à cet effet dans les pharmacies; je ne puis vous en recommander un en particulier.

D.—En deuil d'une mère depuis six mois, doit-on refuser de jouer une partie de cartes lorsqu'on est demandée et peut-on aussi jouer aux dames, aux dominos, etc? 2. Que veulent dire les noms Georges, Cléophas, Alfred et Joseph?—CELESTINE B.
R.—1. Oui, on peut jouer aux cartes, aux dames, aux dominos, etc., dans l'intimité. 2. Georges, qui cultive le sol, Alfred, homme de paix, Joseph, accroissement du Seigneur.

D.—Quel jour de la semaine était le 31 mars 1861?—VOTRE TOUT DEVOUE.
R.—C'était un dimanche. Pour votre autre question: Non, il ne peut l'y obliger.

D.—Pourriez-vous me dire comment enlever des taches de rouille sur un corsage de voile blanc? 2. Aussi ce que veulent dire les noms Michel, Marcel, Isidore et Louise?—UNE QUI AIME LA BELGIQUE ET LA FRANCE.
R.—1. Mettez du jus de citron et du sel sur les taches; au bout d'une demi-heure lavez les à l'eau chaude savonneuse. 2. Michel, semblable à Dieu, Marcel, qui frappe légèrement, Isidore, laboureur, Louise, qui livre de noble combats.—H.

D.—Veuillez s'il vous plait me donner l'adresse du Noviciat des Soeurs Sacré-Coeur?—UNE QUI NE CONNAIT RIEN.
R.—Au Couvent du Sacré-Coeur, Sault-au-Récollet, près Montréal.—H.

D.—Veuillez me dire où est la maison-mère des Soeurs de Sainte-Croix et si ces religieuses enseignent?—JE VOUS REMERCIE D'AVANCE.
R.—Saint-Laurent, près Montréal; ces religieuses enseignent.

D.—Une jeune fille peut-elle appartenir à un club et faire de la bicyclette sans être remarquée?—MLLE LAURA B.
R.—Il y a des cercles ou clubs de jeunes filles qui sont très respectables, il est aussi admis qu'une jeune fille fasse un peu de bicyclette, c'est un fort bon exercice.

D.—Veuillez me dire dans quelle bibliothèque on peut consulter des ouvrages de généalogie de familles et quels sont ces ouvrages?—UNE QUI AIME UN BLOND.
R.—Vous pourrez consulter le dictionnaire généalogique de Mgs Tanguay dans n'importe quelle bibliothèque publique de cette ville.

D.—Comment peut-on nettoyer chez soi un chapeau Panama?—FREZINE.
R.—Passez du peroxide d'hydrogène à l'aide d'un tampon d'ouate sur votre chapeau à deux ou trois reprises, et faites sécher à l'air, ayant soin de bourrer la calotte.

D.—Pourriez-vous me donner quelques notes sur le premier Levesque qui est venu au Canada? 2. Aussi sur le premier Houle?—YVETTE.
R.—Il y avait, à la Rivière Ouelle un Levêque, qui est mort en 1699, le 3 septembre; il était charpentier, se nommait Robert, fils de Pierre et de Marie Caumont, de Saint-Sulpice, évêché de Rouen; il avait épousé Jeanne Le Chevalier, à L'Ange-Gardien, en 1679. En 1698, Jacques Levesque (Levêque) dit Sausoucy, soldat de la Chassaigne, fils de Louis et d'Anne Gélinot, de Saint-Pierre, évêché de Xaintes s'établit aux Trois-Rivières; sa femme s'appelait Marguerite Lert. 2. Il n'est pas fait mention des colons du nom de Houle, mais Houde; le premier venait de Manon, au Perche et s'appelait Louis, il s'établit à Québec en 1655; il avait épousé Madeleine Boucher.

D.—Veuillez me dire s'il y a déjà eu des concurrents au prix d'Europe pour l'orgue?—A. NE PENSE QU'A V.
R.—Jusqu'ici, il ne s'est présenté à ce concours que des chanteurs et des pianistes, mais le concours est ouvert à toutes les catégories d'intrumentistes.

D.—Pouvez-vous me donner l'adresse des soeurs Trappistines et celle des soeurs Blanches d'Afriques?—MERCI.
R.—Monastère des Trappistines, Saint-Romuald, Pont Etchemin, Lévis; couvent des Soeurs Blanches d'Afrique, 32 rue Fraser, Lévis.

D.—Veuillez me dire comment garnir un costume ou une robe de veuve, c'est-à-dire comment placer le crêpe? 2. Veuillez me dire aussi quelle préparation l'on met sur les cadres dorés pour en éloigner les mouches? — VOTRE BIEN RECONNAISSANTE LECTRICE.
R.—C'est matière de goût; on peut en mettre au bas de la jupe ou du manteau un large biais soit uni ou découpé en festons. 2. Vous pouvez y passer une petite éponge imbibée de pétrole ou d'ammoniaque.

D.—Veuillez transmettre à "Une lectrice", les détails suivants concernant l'usage de faire de la tire pour la Sainte-Catherine.
On célèbre ce jour de cette manière, pour commémorer le jour que la Vén. Mère Marguerite Bourgeoys fit son entrée dans la modeste petite maison que M. de Maisonneuve lui avait donnée pour y faire la classe à ses petits sauvages, ainsi qu'aux petits Français.
Pour dédommager ses chers petits élèves de la monotonie de la classe, elle leur fit de la tire. Tous les ans, par la suite le jour de Sainte-Catherine, elle renouvelait cette joyeuse petite fête de la même manière, habitude que les religieuses ont conservée et s'est transmise parmi les gens du monde jusqu'aujourd'hui. 1o. Auriez-vous l'obligeance de me dire si le chapeau forme bergère est encore de mode? 2o. A un examen de fin d'année, dans une école serait-ce inconvenant envers le curé de ne pas faire lire une adresse? ROBICHONNE.
R.—Merci pour le renseignement.—1. Oui, cette forme convient assez aux visages jeunes, et elle est toujours portée. 2. Nullement. On a tellement abusé des adresses qu'il est devenu distingué de n'en pas présenter.

D.—Au bout de deux mois de deuil d'une soeur, peut-on porter une montre-bracelet? 2. Quelle est la signification des noms Clémence, Sara, Leonie et Jasques?—MISS SARAH R.
R.—1. Oui. 2. Clémence, qui pardonne ; Sara, joyeuse ; Leonie, lionne.—H.

D.—Seriez-vous assez bonne de me dire quelle garniture conviendrait à un chapeau de tagal blanc à large bord? 2. Une robe comme le modèle que je vous envoie conviendrait-elle pour assister aux offices religieux? — UNE BIEN EMBARRASSEE.
R.—Une guirlande de fleur ou un ruban de velours noir. 2. Oui, sans doute.

D.—Veuillez me dire en quelle année et combien d'émigrés du nom de Grégoire sont venus au Canada?—GRAND MERCI.
R.—En 1676 fut baptisé à Québec, Julien Grégoire, fils de Mathurin et de Françoise Loiseau : il n'est pas fait mention d'où venait ceux-ci, ni de la date de leur arrivée. En 1688, s'établit à la Pointe-aux-Trembles de Québec François Grégoire, fils de Théophile et de Madeleine Clémence, de Sainte-Anne, évêché de Montpellier.

D.—Une chambre peinte en blanc avec cadres bronzés serait-elle jolie et quelle autre décoration serait-elle convenable?—LA PETITE BRUNETTE AUX YEUX BLEUS.
R.—Les cadres bronzés ne seraient guère de bon goût ; je préférerais le tout blanc, avec draperies de cretonne ou de mousseline à fleurs.—Pour votre autre question : Il est dangereux de prendre des médicaments sans l'avis du médecin et il faut les prendre de la façon prescrite par lui.

D.—Une robe grise conviendrait-elle pour une mariée en juillet?—BLANCHE AUX YEUX BLEUS.
R.—Le gris est bien à la mode en ce moment; cette robe, si elle est joliment coupée, garnie et d'un tissu léger, conviendra bien.

D.—Comment doit-on prononcer le nom du général Foch?—CLAQUET.
R.—Comme s'il était écrit Fo-che.

D.—Combien faut-il de degré de chaleur pour maintenir les oeufs d'un incubateur en bonnes conditions? 2. Aussi à quel degré doit être la crême pour faire le beurre?—SANS NOM.
R.—1. L'incubateur doit être maintenue à une température de 101 degrés. 2. La mettre à 60 degrés après l'écrémage et la tenir au froid pendant 12 heures avant le barattage; durant le barattage, la crême épaisse doit être tenue de 54 à 62 degrés, la crême claire, de 64 à 75 degrés.—H.

D.—Veuillez, s'il vous plaît, m'enseigner un procédé pour laver un costume en soie shantung?—MARGUERITE.
R.—La soie shantung se lave à l'eau chaude et savon de castille; on la repasse humide sous un linge, après l'avoir rincée dans deux eaux claires successives.

D.—Veuillez me dire si les Soeurs Missionnaires d'Afrique et les Soeurs des Missions Etrangères sont deux communautés différentes et aussi me donner leur adresse?—SHERBROOKOISE.
R.—Je ne connais que les Soeurs Blanches Missionnaires de Marie.Leur adresse est 32 rue Fraser, Lévis.

D.—Quel fut le nom du premier Lebrun dit Laforêt qui s'établit au Canada et d'où venait-il? — NOTARY'S NOSE.
R.—Il n'est fait mention que de Lebrun dit Carrière, Noël, établi à Saint-Jean, Ile d'Orléans en 1697, venant de Boulogne.—Pour votre autre question : Cette adresse est 288 rue Sainte-Catherine est.

D.—Veuillez me dire comment faire disparaître les points noirs dans la figure? 2. Le péroxide nettoie-il la peau?—J'ADMIRE LES AVIATEURS.
R.—1. On les extrait avec les ongles, après les avoir massés longuement à l'aide d'un corps gras. 2. C'est un désinfectant, mais il ne faut pas l'employer pur sur la peau.

D.—Les costumes de soie seront-ils portés cet été? 2. Des bottines blanches conviennent-elles avec costumes de soi noir?—J'AIME BEAUCOUP LA MODE.
R.—1. Oui. 2. Oui.

D.—Quelle toilette conseilleriez-vous de choisir à une jeune fille qui se marie au mois de juillet, à la campagne, et ne fait pas de voyage de noces. Il y aura réception chez le père du marié? 2. Un manteau de serge noire de la longueur de la robe serait-il joli?—PETITE ROSE ROUGE.
R.—1. Elle pourrait se marier en toilette blanche avec voile ou encore avec un joli costume de soie d'une nuance à la mode—beige ou sable—avec grand chapeau de tulle noir. 2. Je préférerais pour ce manteau une couleur plus jeune que le noir; bleu-marine, sable ou gris taupe.

D.—Je voudrais être marraine d'un soldat et je ne sais où m'adresser, veuillez me le dire?—COEUR EN PEINE.
R.—Je vous enverrai volontiers un filleur, si vous voulez me renouveler votre demande en m'envoyant une enveloppe adressée à votre nom et affranchie.

D.—Je désirerais avoir un article paru dans la "Presse" le 1er août 1896 et signé Ernest Judet, qui avait pour titre "En Europe" et en sous-titre:: "Les incendiaires".—LA CHERCHEUSE.
R.—S'il se trouvait par hazard parmi nos lecteurs quelqu'un qui possède cet ancien article et qui voulut vous le communiquer, il pourra vous le faire savoir par mon entremise. S'il ne s'agissait que de le relire ou le copier, vous pourriez, je crois, trouver la collection de la "Presse" depuis avant 1896 à la bibliothèque du parlement, en votre ville.

D.—Un tissu comme l'échantillon que je vous envoie conviendrait-il pour costume, à une personne dans la quarantaine? Une garniture de satin noir irait-elle sur ce tissu?—BLANCHE.
R.—Oui, certainement et le satin noir et mieux encore le sati. blanc, fort à la mode en ce moment, ferait une jolie garniture.

D.—Auriez-vous l'obligeance de me dire si les souliers noirs seront plus de mode que les bottines blanches cet été? 2. Aussi si les bas de la nuance de la toilette conviennent avec des souliers en cuir verni?—AMOUREUSE DE L. L.
R.—Cela dépend de la toilette qu'il doivent accopagner, avec une robe de lingerie, les bottines blanches sont les plus convenables; avec un robe de toilette, les chaussures de la même nuance ou souliers noirs et bas de couleurs sont préférables.

D.—Quelle est l'adresse du comité à Montréal, où l'on envoie des vêtements usagés pour les enfants belges? 2. L'adresse exacte du "Bain que se trouve sur l'avenue Pie IX à Maisonneuve?—SUIVRE VOTRE COURRIER C'EST S'INSTRUIRE.
R.—1. Le Comité de Secours Belge, 59 rue Saint-Pierre, Montréal. 2. Cet établissement appartient, je crois aux Chevalier de Colomb, 402 avenue Pie IX.

D.—Auriez-vous la bonté de me donner la signification des noms Alida et Lucien?—UNE BLONDE AMOUREUSE DE LUCIEN.
R.—Alida, précieuse devant Dieu, Lucien, lumineux.

D.—Combien de temps doit-on porter le deuil pour une belle-soeur, femme du frère de mon mari? Peut-on porter du blanc durant lapremière période de ce deuil?—UNE GENTILLE PETITE QUEBECQUOISE.
R.—Six mois, dont trois de demi deuil; vous pouvez durant la première période porter un col et des poignets blancs.

D.—Seriez-vous assez bonne de demander pour moi les numéros 30 et 31 du feuilleton : "Le terrible justicien".—Mlle A. A. GRENIER, 654 rue Sainte-Catherine, Maisonneuve, Montréal.

D.—Quelle doublure me conseillez vous de choisir pour un costume de taffetas bleu-cadet?—J'AI HATE DE SAVOIR.
R.—Une jolie popeline à fond bleu et à dessins de couleurs vives ou un satin liberty de nuance claire.

D.—Lorsqu'on entre prendre une crême à la glace dans un restaurant avec une jeune fille, doit-on enlever son chapeau et ses gants?—JE CONNAIS UNE BLONDE.
R.—Oui, certainement.

D.—Voulez-vous me dire quelle est l'origine du nom Regimbald? — UNE QUI AIME ET N'EST PAS AIMEE.
R.—Ce nom est, je crois, d'origine espagnole.—H.

D.—Est-il vrai que l'eau sucrée fait raidir les rubans de couleur?—JE LAISSE ALBERT POUR ARTHUR.
R.—Oui, mais une meilleure manière de les raidir est de les passer dans une eau additionnée d'un peu de gomme arabique, gros comme un pois pour une chopine d'eau, on les repasse ensuite humides sous un linge.

D.Veuillez s'il vous plaît me dire si je manquerais aux convenances en invitant à revenir, avant qu'il m'en demande permission, un jeune homme qui vient de m'être présenté par mon frère? — UNE QUI VEUT SAVOIR VIVRE.
R.—Nullement, vous pouvez fort bien l'inviter à titre d'ami de votre frère.

D.—Auriez-vous la bonté de me dire quelle est la mode la plus nouvelle pour les rideaux dans un vivoir? 2.Le porte-cartes se met-il dans le salon ou dans l'antichambre ou passage? TARIOL C. R.
R.—Des rideaux d'étamine beige ou crême garnis d'une grosse dentelle, avec draperies de madras ou de cretonne d'une nuance s'harmonisant à celle de l'ameublement de la pièce. 2. Dans l'antichambre.

D.—Je vous serais reconnaissante si vous pouviez me donner quelques notes sur les premiers Pellerin et Grenache? 2. Aussi me dire quel jour était le 31 juillet 1888? UNE DE VOS NOMBREUSES ADMIRATRICES.
R.—1. Pierre Pellerin dit Saint-Amant, arrivé aux Trois-Rivières en 1655, fils de David et de Jeanne Beller, de Bruges en Saintonge, épousa Louise Mousseau, fille de Pierre, de Saint-Hilaire de Paris. — Je n'ai pas de notes concernant le premier Grenache. 2. C'était un mardi.

D.—Je désirerais être marraine d'un soldat aviateur, en avez-vous parmi vos filleuls? SHERBROOKOISE.
R.—Non, je n'ai en ce moment, parmi la centaine de filleuls qui m'ont envoyé leur adresse, pas un seul aviateur.

D.—Que veulent dire les lettres P.P.C. sur une carte de faire-part de mariage? 2—Que veulent dire les noms Jeannette, Aimée et Belcourt? UNE QUI N'A JAMAIS EU DE REPONSE.
R.—1.—Ces lettres sont l'abréviation de "Pour prendre congé". On les place généralement sur la carte de visite envoyée par la fiancée à ses amies avant le mariage pour remplacer la visite qu'elle est empêchée de leur faire? 2. Jeannette, gracieuse, Aimé, qui est aimé.

D.—Etant en deuil d'un frère, mort à la guerre, combien de temps doit-on porter le brassard blanc? LUCETTE.
R.—Six mois.

D.—Est-ce inconvenant d'aller au cinéma après six mois de deuil d'un père? UNE QUI ADMIRE VOTRE COURRIER.
R.—Les usages du deuil ne permette d'apparaître dans un endroit d'amusement public, comme un cinéma qu'un an après la mort d'un père.

D.—Auriez-vous l'obligeance de donner des marraines de guerre aux deux frères de mon filleul dont je vous envoie les adresses, ci-jointe:—1. Mon filleul me dit de ne pas affranchir les lettres que je lui envoie, doie-je ainsi faire? 2. Quand plante-t-on les oignons de tulipes? BERENISSE M.
R.—1. La franchise postale militaire n'existe pas ici; il faut donc affranchir vos lettres. 2. En mars.

D.—Comment pourrait-on faire disparaître de la teinture sur un chapeau qui a été teint en noir?—UNE AMIE L. B.
R.—Il n'y a aucun moyen de remettre à son état primitif un chapeau qui a été teint.

D.—Voulez-vous être assez bonne de me donner l'adresse du bureau de l'Immigration.—JEUNE LION.
R.—Ce bureau est au No 82 rue Saint-Antoine, Montréal.

D.—1. Veuillez me dire où je pourrais échanger des records de phonographes? —2. Aussi si les aiguilles à phonographe qui ont servi sont encore bonnes?—UNCOEUR QUI SOUFFRE.
R.—1. Vous trouverez dans les petites annonces de ce journal des adresses où l'on échange ces "records."—2. Non.

D.—1. Auriez-vous la bonté de me donner l'adresse des Soeurs de l'Immaculée Conception et quelle est leur oeuvre? — 2. Aussi l'adresse des Soeurs du Bon Pasteur et leur oeuvre? — DESIREUSE D'EXPEDIER.
R.—1. Les Soeurs Missionnaires de l'Immaculée Conception, 314 Chemin Sainte-Catherine, Outremont, Montréal; elles ont pour but l'évangilisation des Chinois et chaque année un contingent de ces religieuses part pour la Chine; à Montréal, elles ont une école pour les jeunes filles. —2. Les Soeurs du Bon Pasteur s'occupent du relèvement des jeunes filles et elles ont aussi une couple de pensionnats. Leur adresse est 66 rue Sherbrooke Est, Montréal.

D.—Comment nettoie-t-on un chapeau Panama et des gants de kid (chevreau) blancs?—FLEUR DE LYS.
R.—Pour le Panama, passez-y du péroxyde d'hydrogène à l'aide d'une petite éponge, il reprendra sa blancheur, à moins qu'il ne soit brûlé par le soleil; alors, il n'y a pas de remède.—Pour les gants, il se vend chez les pharmaciens une pommade spéciale qui les nettoie très bien.

D.—Veuillez me dire en quelle année est arrivé au Canada le premier Cadieux, d'où il venait et dans quelle partie du pays il s'établit?—HUMBLE ET OBLIGEE.
R.—Le premier Cadieux écrivait son nom Cadieu, dit Courville, s'appelait Charles et arriva en 1654 à Beauport, près Québec, il était marié à Michelle-Madeleine Macard; il n'est pas fait mention dans le dictionnaire Tanguay où je puise ces renseignements, de l'endroit d'où il venait, non plus que du nom de ses père et mère.

D.—Une adresse de filleul de guerre portant seulement la mention "secteur postal" avec un numéro est-elle complète?—UN EAMIE QUI A CONFIANCE EN VOUS.
R.—Oui, parfaitement. Les autorités postales savent où est le champ de bataille et pour les fins de la correspondance, le front est divisé en sections numérotées. Votre lettre ainsi adressée se rendra sûrement.

D.—Est-ce qu'une jeune fille des Etats-Unis pourrait avoir un filleul de guerre ou si ce privilège n'est réservé qu'aux Canadiennes? — MINETTE LA CURIEUSE.
R. — Certainement. Elle n'a qu'à m'en faire la demande en accompagnant celle-ci d'une enveloppe adressée à son nom et affranchie.

D. — Un jeune homme que je connais est en visite dans notre village, le rencontrant dans la rue, ou le recevant chez moi, est-ce à moi à lui tendre la main la première? 2. Peut-on servir le thé à la fin de l'après-midi, l'été lorsque l'on reçoit quelques amies? — UNE QUI VOUDRAIT TOUT SAVOIR.
R. — 1. Oui, c'est à vous à lui tendre la main la première. 2. L'été, on peut remplacer le thé par quelques boissons glacées ou, à la campagne, par un verre de lait.

D. — Veuillez s'il vous plait me dire en quelle année le premier Boivin vint en Canada? 2. Que préférez-vous de la soie taffetas grise ou nuance Copenhague, pour toilette de rue, des bottines grises iraient-elles avec l'une ou l'autre de ces nuances? — JE L'AIME BIEN, MON ROSAIRE.
R. — 1. En 1664, Pierre Boivin, fils de Pierre et d'Anne Lecoq, de Saint-Sauveur de Rouen. 2. Les deux nuances sont également jolies et des bottines grises conviendraient avec les deux.

D. — Serait-ce indiscret de faire lire une lettre de mon filleul de guerre à un jeune homme que je connais? 2. Au téléphone ou en visite, une jeune fille ayant à parler à un prêtre, est-ce à elle à s'informer de sa santé la première? — MA PLUS BELLE PENSEE EST POUR OMER.
R. — 1. Non, aucunement. 2. Elle peut s'informer la première.

D. — Voulez-vous être assez bonne de me dire quel jour se trouvait le 19 mai 1836? — DAME J. O. L.
R. — C'était un jeudi.

D. — Pourriez-vous me dire où et quand le premier Beausoleil est venu s'établir au Canada?—YVONNE B.
R. — En 1692, Jean Jacoti dit Beausoleil, s'établit à Québec, venant de Saint-Martial, évêché de Périgueux.

SHERBROOKOIS — Je vous remercie pour les intéressants renseignements :
Philomène, du grec, "amie sincère".
Jacques, de l'hébreu, "serviteur de Dieu".
Michel, de l'hébreu, "qui est semblable à Dieu".
Bernadette, du germanique, "hardie protectrice".
Gertrude, du saxon, "jeune fille, habile à manier les armes".
Madeleine, de l'hébreu, "magnifique".
Hervé, du scandinave, "armée active, qui combat".
Laurette, du latin, "couronne de laurier".
Isabelle, de l'hébreu, "serment de Dieu".
Nella, diminutif anglais de Hélène, du grec, "lumineuse".
Stanislas, du polonais, "gloire de l'état".
Bernard, du germanique, "hardi protecteur".
Isaie, de l'hébreu, "salut du Seigneur".
Ida, du sanscrit, "claire, lumineuse".
Pearl, de l'anglais, "perle". La perle est une petite boule d'un blanc nacré et comme argenté, qui se forme dans l'intérieur de beaucoup de coquilles et d'huîtres On l'emploie comme ornement surtout dans la confection des colliers pour dames. La perle est le symbole de la pureté et de l'innocence.

—Réponse à une correspondante — La Congrégation de Notre-Dame a été fondée à Montréal, le 30 avril 1657, par la Mère Marguerite Bourgeoys, décédée le 12 janvier 1700, à l'âge de 80 ans Elle fut déclarée "vénérable" le 7 décembre 1878 ; puis par un décret e ndate du 19 juin 1910, Sa Sainteté Pie X a proclamé l'héroicité des vertus de la vénérable servante de Dieu

UNE AMERICAINE — Je ne puis faire votre message si vous ne m'autorisez à publier votre adresse

GABRIELLE RICHELIEU.—Pardonnez-moi, mais les apparences me sont une excuse; la chose est étrange tout de même. Je publierai votre sonnet, si vous voulez en changer le dernier vers, qui est moins bon que les autres, quand il devrait être meilleur (vous connaissez les lois particulières du sonnet?) et si vous voulez aussi transcrire la pièce en n'écrivant que sur un côté du papier. Vous avez des aptitudes qui sont pleines de brillantes promesses, laissez-moi vous le dire.

HELENE H.—Je transmettrai votre lettre à une jeune fille qui demandera un filleul de guerre; elle vous écrira elle-même.

LE CELIBATAIRE.—Je regrette de ne pouvoir publier ce petit essai, à cause de la faiblesse de son style.

JEUNE FILLE DU XXe SIECLE.—Ceci n'est pas une poésie; c'est une composition de couvent, qui ne peut trouver place dans nos colonnes, à cause du peu d'intérêt général qu'elle présente.

GABRIELLE.—Je vous donnerai samedi prochain les renseignements que vous demandez.

UNE INTERESSEE DE VOTRE COURRIER.—Je crois que votre pharmacien vous renseignerait, à ce sujet, mieux que je ne le pourrais faire.

MARIE CLAIRE.—Oui, certainement. 2, Je n'en sais rien.

Mme J. ROMUALD R.—Il faut auparavant vous conformer aux conditions de la demande, qui est d'envoyer une enveloppe affranchie et adressée, dans laquelle je vous retourne les noms de vos filleuls. Cette règle est sans exception.

Colette

NATIONAL ONE-STEP

Le dernier numéro du "Passe-Temps" (604) contient HUIT morceaux de musique dont voici les titres :

1. Le Muguet, légende.—2. Comme à vingt ans, arr. de A.-J.-H. St-Denis.—3. A N.-D. de la paix, cantique avec solo et choeur.—4. National One-Step, morceau inédit pour le piano.—5. Souvenir de Mai, romance, avec paroles et musique.—6. Chant Canadien, paroles et musique inédites.—7. Or et Bijoux, chansonnette comique. — 8. Mignonne Valse, morceau très brillant pour le piano.

Aussi : Erreur n'est pas compte, monologue comique de Régis Roy.

En vente partout, 5 sous le numéro ; par la poste 10 sous. Abonnement, un an, Canada, $1.50 ; Etats-Unis, $2.00. Adresse : "Le Passe-Temps, 16 Craig Est, Montréal. (r)

IMPORTANT
Tes Yeux—Vos Yeux—Mes Yeux

sont trop précieux pour porter des verres d'occasion. Car il est évident pour tout le monde, en ce temps de guerre, que les offres à bon marché, si vous ne les payez pas en argent, vous le faites au détriment de votre vue et votre confort tôt ou tard. Par conséquent, il est très important que vous consultiez un optométriste-opticien compétent, minutieux et sérieux qui n'offre que des prix réguliers et raisonnables avec la parfaite assurance d'une satisfaction absolue.
CONSULTEZ
E. E. DU VERGER
Optométriste-Opticien
248 RUE ST-DENIS
En face de l'église St-Jacques
MONTREAL

PARFUMS
FRANCAIS, ROSE D'AMOUR, 75 cts l'once.
Echantillon sur réception de 10 cents.
Laboratoire SAGE, 508 St-André, Montréal.
266-s-n

Dr J. H. FORTIN
CHIRURGIEN DENTISTE
Extraction des dents sans douleur par un procédé nouveau.
(PHENOCAINE)
Spécialité: Ponts et Couronnes en or.
646 St-Denis. Tél. E. 1790.
680 Ontario, Maisonneuve.
Tél. Lasalle 2753. 83-s,n

POUR
MAIGRIR

SANS DANGER — SANS REGIME — SANS MEDICAMENTS—SANS PILULES
faites usage des SELS AMAIGRISSANTS "SAGE". L'emploi des sels "SAGE" pendant un mois ou six semaines suffit pour un traitement complet. Prix 50 cents la boite dans toutes les pharmacies ou au LABORATOIRE "SAGE", Dépt. 1, 508 St-André, Montréal, Can.
2-s-n

SANITONE
Pour les MURS et les PLAFONDS

"SANITONE" a trois caractéristiques qui signifient beaucoup pour la plupart des femmes.
1o Elle peut peinturer les murs elle-même, ou faire décorer la maison avec "SANITONE", par un peintre ordinaire au minimum du coût pour la main d'oeuvre.
2o Les murs peinturés avec "SANITONE" sont toujours frais et propres, parce que la surface est lavable; elle ne change ni s'efface.
3o Les nombreuses nuances riches et tendres, mélangées avec n'importe quelle couleur désirée, permettent à la plupart des femmes de peinturer entièrement leur maison d'une manière artistique à un très bas prix.
Pour les meubles et les planchers, servez-vous des "TEINTURES VERNIS SOLEIL" C. P., et lorsque vous désirez avoir un fini lustré de haute classe, pour la boiserie à l'intérieur, etc., servez-vous de la PEINTURE CANADA.
Et, sur demande, nous vous enverrons gratuitement l'un des livres les plus complets jamais écrits sur le sujet de la Peinture et des Peintures, — "What, When and How to Paint."
SERVICE DE DECORATION GRATIS. — Demandez des plans et suggestions de couleur pour finir toute partie de l'extérieur de votre édifice.
THE CANADA PAINT CO.,
Fabricants du fameux blanc de plomb "MARQUE ELEPHANT"
572 rue William, Montréal. 112 avenue Sutherland, Winnipeg.
6

Mode et Broderie

Abonnez-vous
Au Journal des Patrons Gorcy, en Français.
$1.00 PAR AN vous donne droit à 2 Nos spéciaux de saison, à 10 suppléments, 1 par mois.
à 24 PATRONS GRATIS
1 patron de Mode, 1 patron de Broderie dans chaque numéro.
Ce journal donne des conseils sur la Mode, Broderie, Coiffure, Chapeaux, etc.
LA BRODERIE PRATIQUE
Livre en français 90 pages, 200 dessins explicatifs, leçons de tous genres de broderie, 25c la copie.
Ecrivez
PATRONS "GORCY", Dépt. 1.
508 St-André, Montréal, Qué.
77-s,n

THÉ du JAPON

Un regain de vigueur quand arrive la fatigue, un aliment pour les forts, la santé pour les malades, voilà ce que contient chaque tasse de Thé du Japon. Pureté naturelle et absence d'adultération, tels sont les règlements du Gouvernement Japonais. Buvez du Thé du Japon pour être sûrs que votre thé est pur.
"Le thé adoucit le caractère, éveille l'esprit, stimule l'organisme."
14

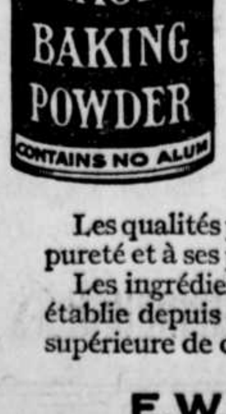

MAGIC
BAKING POWDER
CONTAINS NO ALUM

C'est une poudre à pâte pure, à base de phosphate, et nous la garantissons comme étant la meilleure et la plus pure des poudres à patisserie qu'il soit possible de fabriquer.
Les qualités parfaites de la poudre "Magic" pour faire lever la pâte, jointes à sa pureté et à ses propriétés nutritives, en font une poudre idéale pour la patisserie.
Les ingrédients sont imprimés lisiblement sur l'étiquette et notre réputation établie depuis cinquante ans devrait être une garantie suffisante de la qualité supérieure de ces ingrédients.
E.W.GILLETT COMPANY LIMITED
WINNIPEG TORONTO.ONT. MONTREAL

En Roulant Ma Boule

GUSETTE HEBDOMADAIRE DU PERE LADEBAUCHE

(POUR LES LECTEURS AGES DE 21 ANS)

ENCORE LES TAXES

Mioches demandés.

Une trouvaille de Baptiste. — C'est pas la faute des experts. — Des déductions. — On sait pas. — Le gouvernement est facile à rouler. — Comme les faveurs à l'hôtel de ville. — Mauvais numéros. — Une affaire mal faite. — Une proposition de Catherine.

—Qu'est-ce que t'as donc, Baptiste; as-tu perdu un pain de ta fournée? T'as l'air tout chose. T'es là qui tortille ta chique sans dire un mot.

—J'songe à une chose, Catherine. Penses-tu qu'il y aurait moyen de déterrer dans la paroisse une centaine de mioches qui me ressembleraient?

—Bonté Divine! Baptiste, j'crois bien que tu deviens fou. Tu sais bien que le Bon Yeu a pas été assez cruel pour donner une poire dans ces numéros-là à un aussi grand nombre d'innocentes victimes. Tu sais bien que des binettes comme la tienne, ça ne se fabrique pas à tous les jours. Et qu'est-ce que tu leur veux, à ces pauvres mioches, sans te commander?

—J'pensais, comme ça, m'as dire comme on dit, qu'il y aurait peut-être moyen d'en adopter quatre ou cinq douzaines, si ça ne te fait pas de différence.

—Ecoute, Baptiste, y a longtemps que je te le dis, tu jongles trop à toutes sortes de manigances qui te regardent pas,depuis quelque temps. Tu commences à avoir des craques au plancher de haut. Tu passes ton temps à lire les opinions des experts sur la guerre, et en faut pas plus pour rendre fou.

—Quant à ça, Catherine, tu as peut-être raison; faut avoir la caboche bigrement bien échafaudée pour lire les divagations de tous ces farceurs-là; mais c'est pas ce qui m'a fait de l'effet rapport que je ne les prends pas aux sérieux. Bonguienne! Ladébauche entend à rire et le fun a jamais fait perdre la boule à personne. Ces experts-là c'est comme qui dirait des faiseux de farces. Non, c'est d'une affaire plus sérieuse que ça qu'il s'agit.

Si je te parle d'adopter des mioches, c'est par rapport à la taxe. Je t'assure que je ne suis pas plus fou que le jour de mon mariage.

—Baptiste, j'aime autant te le dire tout de suite, tu m'embrouilles la comprenure avec tes paraboles.

—Ben v'là ce que c'est, la semaine dernière, j'ai lu quelque part dans les papiers, qu'ils avaient passé un bill, à Bytown, rapport à la taxe sur le revenu, pour faire aux payeux de taxes une déduction de $200.00 par enfant. Alors, tu comprends, plus un paroissien aura de mioches, moins il paiera de taxes. C'est clair.

—Bondance! Baptiste, dépêchons-nous de faire revenir notre garçon qui est en train de weaver dans les Etats, depuis quinze ans.

—J'y ai déjà pensé, mais un ça n'est pas assez. Pour que ça paye, en faut au moins une douzaine.

—Mais t'as pas de revenus, Baptiste.

—Ca fait rien, sous le règne qu'on vit, c'est mieux de prendre ses précautions. Tout d'un coup que le gouvernement taxerait les revenus de ceux qui n'en ont pas, j'aurais l'air fin. A l'heure qu'il est, je suis autant à l'abri de la taxe que le salaire d'une maitresse d'école, c'est vrai, mais je peux bien avoir la malchance de faire de l'argent ,ce qui m'exposerait à tomber dans la "gang" des richards qui sont taxés. C'est pourquoi c'est plus prudent de se placer les pieds d'avance, comme on dit.

—C'est comme rien, Baptiste, si c'est vrai que le gouvernement a fait une déduction pour chaque mioche, il doit y avoir des masses de paroissiens qui voudraient bien être des lapins, quand ils vont se mettre à additionner leur petit change. Il va sûrement se trouver des riches patriotes, capables d'adopter tout ce qu'il y a de bambins chez les Soeurs Grises pour pas être obligés de sortir leurs bidous. La seule chose qui va embrouiller ces paroissiens-là, c'est de savoir jusqu'à quel nombre ils peuvent se rendre sans éveiller les soupçons du gouvernement. J'ai peur que dans pas mal de cas, la paternité soit difficile à faire gober.

—Y a pas de soin, Catherine, le gouvernement est si facile à emplir.

—Facile à emplir tant que tu voudras, Baptiste, y a des imites, comme on dit en latin. Supposons

que tu adoptes, disons douze douzaines de mioches. Le collecteur de la taxe s'amène, tu lui fais voir ton stock: "Jolie famille, mes félicitations, qu'il dira. Avez-vous la liste de leur âge et leurs noms?" Alors, toi, insécrable comme toujours, tu lui passeras ton prétendu pedegree de famille.

Ah! Ah! qu'il s'écriera, trente-deux Baptiste, treize Gédéon, dix-seph Marie-Louise, vingt-trois Joséphine! Vous avez beaucoup de noms semblables. Je note avec surprise que sur cent quarante-quatre enfants, vous en avez quatre-vingt-onze du même âge, entre cinq et six ans. Ca me paraît louche!" Qu'est-ce que tu diras?

—J'expliquerai qu'il y a pas mal de bessons dans le lot.

—Alors, le collecteur du revenu te demandera si tu es un Mormon? Si tu dis oui, comme c'te congrégation-là est pas reconnue dans la paroisse, tu te fais coller au clou pour bigamie; si tu dis non, tu te fais encore fourrer dedans pour avoir voulu rouler le gouvernement.

—Tu sauras qu'on a jamais entendu dire qu'un paroissien s'était fait ficher en prison pour avoir roulé le gouvernement. Ca s'est jamais vu. Si tu m'crois pas, j'peux t'amener des tas d'amis, de Bytown aussi bien que de Québec qui peuvent te le dire, rapport qu'ils en savent quelque chose.

—Oui, mais toi t'es pas membre. Y a ça, Baptiste.

—Pourtant, Catherine, dis ce que tu voudras, faudrait absolument trouver un moyen d'arranger ça pour que tout le monde puisse bénéficier de la déduction. Ensuite, tu sais que je suis pas un homme pour critiquer ni fourrer mon nez dans c'qui ne me regarde pas, mais bondance! sans vouloir interboliser le Père Eternel, on peut bien dire que les mioches sont pas distribués d'une façon égale. C'est, sans comparaison, comme les faveurs à l'hôtel de ville. Tu prends, par exemple, Tit Gus Lanouette qui a neuf enfants lesquels pourraient lui valoir une déduction de dix-huit cents belles piastres, eh! bien, il ne gagne pas assez d'argent pour être sur la liste de la taxe. Tandis que Sir Toussaint Guernon qui est taxé pour vingt mille piastres de revenus, n'est que le père nourricier d'un bull-dog blanc avec un ruban rose autour du cou, et pour lequel le gouvernement n'alloue pas une bonguienne de cope de déduction. Vas-tu dire que c'est carrect, ça, toi?

—C'est pas la faute du Père Eternel, ça, Baptiste. C'est vrai que c'est Lui qui fait le partage des mioches, mais, m'as dire comme on dit, Il se fie pas mal aux adresses que les paroissiens lui donnent pour ce qui en est de la distribution. Et, bédame! ceux qui ne lui envoient jamais la leur ou qui donnent un mauvais numéro, ils n'ont qu'à se fouiller, c'est en court.

—Ça n'empêche pas que les neuf enfants de Tit Gus feraient bien mieux, dans le moment, l'affaire de Sir Toussaint qu'un bull dog. Tandis qu'au prix où sont les beans et la melasse, le bull dog à Sir Toussaint causerait moins d'inquiétude à Tit Gus que ces neuf moutards. Dis ce que tu voudras, c'te taxe-là est une affaire mal faite.

—T'as raison, Baptiste. Les vieux garçons et les vieilles filles, eux-autres, ils n'auront aucune chance d'avoir des déductions.

—Attends un peu, monsieur Crépeau a pas encore fini de régler leur sort. C'est pas encore décidé si c'est un luxe ou un métier.

—Dans tous les cas si c'est un métier, il est pas de l'Union.

—En v'là encore des particuliers qui, pour éviter la taxe, voudraient bien changer leurs chats, perroquets, toutous et autres oiseaux, pour quelques douzaines de moutards déductionnistes. Je te dis, Catherine, que si ce bill-là est pas

une blague, les marmots vont être en grande demande dans la paroisse avant longtemps. Ca va être, sans comparaison, comme les actions de la Cie des Tramways, tout le monde va se les arracher. On ne dira plus : "Combien avez-vous d'enfants, madame ?" mais: "Combien de déductions dans votre famille ?" T'as beau dire que le gouvernement va ouvrir l'oeil, tu m'ôtera pas de l'idée l'envie de lui passer un Québec, comme on dit, et avant que tout le monde s'en soit grayé, je n'perds pas de temps et je me mets tout de suite à la recherche d'une progéniture postiche, à seule fin de n'pas me faire poigner par les taxes.

—Puisque tu y tiens absolument, je connais une pauvre veuve qui a onze enfants sur les bras et te les prêterait sûrement pour quand le collecteur passera...

—Chouette ! c'est toujours un commencement.

—Seulement, c'est des p'tits nègres.

—Bonguienne ! ! ! ! ! !

LADEBAUCHE

COIN DE POLICHINELLE

PETITE POSTE

Un coucours ! ! !

Je demandais l'autre jour à une enfant qui se trouvait chez moi de me raconter le conte qu'elle venait de lire. — "Je ne saurais, madame, me répondit-elle ; je ne me souviens jamais de ce que je lis. Je lis trop, je mélange tout ça".

Quelle vilaine habitude mes chers enfants, que de dire uniquement pour son plaisir ou pour passer le temps ! Si vous ne pouvez retenir un conte dans votre mémoire, vous ne pouvez pas plus vous rappeler de votre syntaxe ou d'un fait d'histoire. A quoi sert alors l'instruction que vos parents et vos maitres vous donnent !

Appliquez-vous à fixer votre attention à vous former une idée de vos lectures. Je veux bien vous aider, et pour ce, je vous demande de m'envoyer un récit de la vie de Mme de Champlain, femme du fondateur de Québec, que nous avons publié ici même dans ce "Coin", à la fin de janvier, et qui est tiré des causeries historiques si, intéressantes de l'abbé Gélinas. Vous raconterez dans une lettre intime ce que vous avez retenu d'héroique et d'extraordinaire de ce personnage. Soignez votre style, votre écriture, votre orthographe ; n'écrivez que sur un côté du feuillet, et ne copiez pas surtout.

Le concours se terminera le 1er juin, et je donnerai deux prix, un pour le petit garçon, un pour la petite fille qui m'enverront le meilleur travail. A l'oeuvre, mes petits! Adressez au "Coin de Polichinelle" à

P'tite mère

N.B.—Reçu des caricatures que je publierai à leur tour, de MM. Adrien Lafrenière, Chs.-A. Shaffer, de Montréal, Alb. Labelle, de Sainte-Rose, Alb. Guilbault, de Sorel.

—Léona Hétu—Les croquis ne se reproduisent pas, ma petite ; faites autre chose à l'encre noire et observez bien les détails.

—Conrad Denis—Votre narration a déjà été publiée dans le "Coin de Polichinelle". Tous mes regrets.

P. M.

ENIGME

(par B. Lauzon — Vaudreuil).

Je suis étendue de tout mon long.
Si je me levais, j'atteindrais le ciel.
Si j'avais des mains, j'attraperais les voleurs.
Si j'avais une bouche et des yeux, je pourrais tout raconter.

(Solution samedi prochain).

DEVINETTES

(Envoi de P. L. Larochelle)

Q.—Quel est le miracle que les ivrognes aimeraient voir se renouveler?

R.—Le changement de l'eau en vin.

* * *

Q.—Pourquoi le melon est-il de descendance noble?

R.—Parce qu'il est riche en Pepins.

CHARADE (G. C.)

Solution.

RCoupeur (Cou-peur).

PROBLEME (Adh. D.)

Quel est le nombre dont 10 fois les trois-quarts égalent les cinq vingt-quatrièmes du cube de ce nombre?

(Solution samedi prochain)

LES TROIS FILS DU MARCHAND

Un marchand, très riche et très âgé, partagea sa fortune entre ses trois fils. Ceci fait, il lui restait des joyaux d'une grande valeur: "Ils appartiendront, dit-il, à celui de vous qui, pendant les trois mois qui vont s'écouler, aura accompli l'action la plus noble ou la plus généreuse."

Trois mois après, les fils étaient réunis autour de leur père : "Un étranger, dit l'aîné, m'avait confié, sans témoins ni reçu, un sac rempli de pièces d'or. Rien ne m'empêchait de conserver ce dépôt, cependant, je le lui ai fidèlement remis.—Tu n'as fait que ton devoir, dit le père.Agir autrement aurait été infâme."

Le second prit la parole: "Un jour, passant près d'une rivière, j'y vis tomber un enfant. Au péril de ma vie, je me jetai à son secours et je fus assez heureux pour le sauver. —Cela est mieux, dit le père, cependant ce n'est rien autre que le devoir d'assistance auquel les hommes sont tenus entre eux."

Puis, se tournant vers le plus jeune: "Et toi, enfant, qu'as-tu fait ?

—Moi, mon père,j'ai vu mon plus implacable ennemi endormi près d'un précipice où le moindre mouvement pouvait le faire tomber... Je l'ai réveillé, le sauvant ainsi d'une mort affreuse.—Enfant, s'écria le père, les joyaux sont à toi: pardonner à son ennemi, le secourir; il n'est pas au moude d'action qui soit plus noble!"

UN JEU

Les annonces.

Voici un jeu très amusant. Un joueur découpe d'avance dans une revue ou un journal des annonces de soupe, savon, gomme, remèdes, etc., ayant soin de ne laisser que la gravure. Il peut s'en faire un bon assortiment, de vingt, admettons, en les numérotant. Chacun dans l'assemblée doit avoir un papier et un crayon et écrire ce que les gravures lui a donné à penser. Il ne doit pas prendre plus qu'un quart d'heure pour ses réponses et celui qui a le plus grand nombre exact a gagné le prix.

UN DESSIN PAR SEMAINE

Un débutant.

Ce petit brave est dessiné par M. A. S. B. On l'a un peu maltraité, mais il n'a pas l'air trop malheureux !

UN LABYRINTHE

(Tracé de E. K. Gravel, Sainte-Cunégonde)

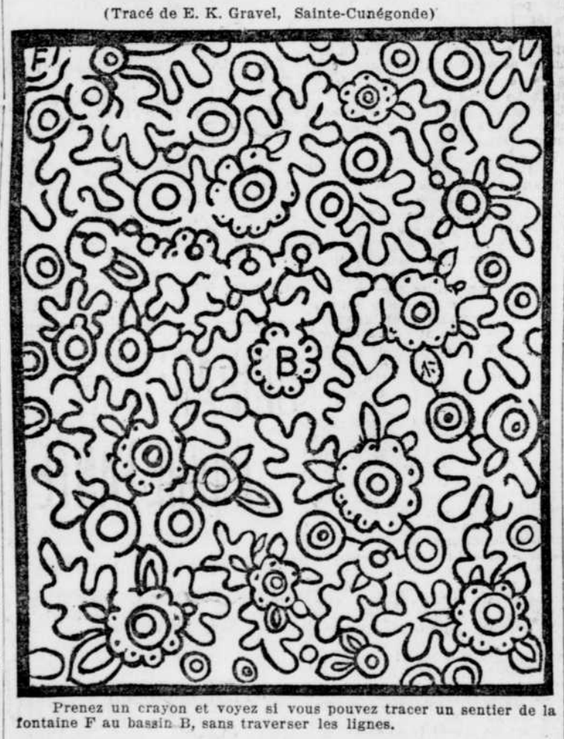

Prenez un crayon et voyez si vous pouvez tracer un sentier de la fontaine F au bassin B, sans traverser les lignes.

LEGENDE

Le ciboire de cire.

(Envoi de Juliette Parent)

Dans une église de village,
Des voleurs entrèrent la nuit,
Un ciboire de leur pillage,
Devint le sacrilège fruit.

Pour l'hostie, ils la méprisèrent,
Dédaignant ce trésor du ciel,
Et, fuyant, ils la déposèrent
Au milieu d'une ruche à miel.

Or, écoutez, que de merveilles !
Lorsque le soleil se leva,
Et que le maitre des abeilles,
Près de la ruche se trouva,

Au lieu de voir, charchant pâture,
Ces petits insectes ailés,
S'éparpiller à l'aventure,
Parmi les fleurs, parmi les blés.

Du rein de la ruche bénie
Ou les abeilles s'ébattaient,
Il entendit une harmonie,
Comme si les anges chantaient !

Il ouvre la ruche !... Il admire !...
Les abeilles avaient formé
Un charmant ciboire de cire
Pour y placer le Bien-aimé !

DITES EN BON FRANÇAIS

Il s'adonnait à passer
—Il passait justement.
Crayons à deux sous chaque
—Crayons à deux sous l'un.
Cet écolier est d'avance à l'ouvrage
—Cet écolier est vif à l'ouvrage.
Etre fâché avec quelqu'un
—Etre fâché contre quelqu'un.

(Carte le bon langage: abbé Blanchard)

UN ARC INDIEN

Lorsque vous irez dans les bois, choisissez une belle baguette de noisetier ou de châtaignier. Prenez-la parmi les pousses de l'année bien droite, bien flexible et de la grosseur du doigt. Taillez-la d'une longueur d'un mètre environ, enjolivez-la si vous le voulez en découpant l'écorce par endroits et en réservant des ronds ou des triangles qui se détacheront en brun sur le fond blanc. A environ 2 centimètres de chaque extrémité encochez légèrement et attachez une corde dite "fil fouet" ou mieux une grosse corde de violoncelle en boyau de chat. Pliez la baguette et fixez le second bout de la ficelle à l'autre extrémité. Voici pour l'arc. En ce qui concerne les flèches taillez de fines baguettes droites et sèches longues de 0 m. 50 et un peu moins épaisses que le petit doigt; faites une encoche au bout le plus gros et à 5 centimètres de l'encoche une fente transversale dans laquelle vous ferez passer un morceau de carton léger en forme de coeur qui servira à équilibrer dans l'air et à faire frapper droite la flèche ainsi fabriquée.

REBUS GRAPHIQUE (M. B.)

(Solution)

R.—Hier, j'ai soupé entre 7 et 8 et j'ai couché sur deux matelas neufs au grand air.

PROBLEME FACILE (P. B.)

(Solution)

R. 49 jours, parce qu'en coupant l'avant-dernière verge, la dernière se trouve être coupée de même.

A QUELLE PLACE ?

Deviner la carte pensée et le nombre où elle se trouvera placée dans le jeu.

Prenez un jeu de 32 cartes que vous faites battre, mêler et couper par plusieurs personnes et que vous remettez à une autre en la priant d'en remarquer une. Eloignez-vous ou faites-vous bander les yeux et faites-vous fort de donner le nom de la carte que le spectateur aura remarquée et le numéro d'ordre où elle l'aura trouvée en comptant un pardessous et remontant jusqu'à sa carte sans rien déranger.

Si l'on a pensé au roi de coeur et qu'il se trouve le 12ème dans le jeu, si le praticien de son côté a désigné le nombre 21, il examine le jeu, c'est-à-dire une de moins que le nombre qu'il a fixé et il les pose une à une sur le dessus du jeu qu'il présente au spectateur en le priant de compter en commençant par le dessus et à porter de douze qui est le numéro de sa carte pensée.

Il dira donc : 13, 14, 15, 16, 17, 18, 19 et 20.

A ce chiffre 20, l'opérateur l'arrêtera en l'avertissant que, comme il a annoncé 21 la carte qui va suivre doit être celle qu'on a observée, et ce sera en effet, le roi de coeur.

Si le penseur, pour vous embarrasser, choisit un nombre supérieur au vôtre, opérez de la manière suivante : Supposons que vous avez désigné 12 pour le nombre où devra se trouver la carte, et que la personne ait pensé à une carte au No 21, saisissez et cachez le jeu comme ci-dessus ; ôtez de dessous et remettez dessus une à une, les 12 cartes représentant le nombre que nous avons fixé. Rendez alors à la personne le jeu sans dessus dessous en lui recommandant de compter en diminuant. 19, 18, 17, etc. jusqu'à 13 et au moment où il va dire 12, annoncez-lui que la carte qu'il va montrer est celle observée par lui.

VICTIME DE L'ETIQUETTE

Louis XV avait cinq ans. Un matin à la fête des Logis, célèbre autrefois et qui attire encore beaucoup de monde à Saint-Germain, le petit roi était à une fenêtre de son palais, tout pénétré du bien-être que donne le commencement d'une belle journée. Il faisait en effet, un temps superbe.

Louis XV vit passer des enfants accompagnés de leurs parents. Ils étaient en habits de fête et la joie la plus vive éclatait sur leurs visages. Le roi demanda où allaient ces enfants et ce qui pouvait les rendre si heureux. On lui répondit qu'ils allaient à la foire des Loges. Ils courraient tout le jour dans la forêt et reviendraient le soir chargés de gâteaux et de jouets. Le roi voulut aller à la foire. On saisit avec empressement cette occasion de le distraire. On l'habilla et on commanda des chevaux. On le fit monter en voiture; M. de Villeray voulut monter dans le carrosse, mais le duc du Maine lui fit observer qu'en sa qualité de prince du sang, il avait droit à la place d'honneur près du roi.

M. le maréchal répliqua qu'il ne croyait devoir céder la place qu'au premier prince du sang et non à M. du Maine.

(La suite au conte illustré)

VICTIME DE L'ETIQUETTE

(Suite du conte écrit)

PROBLEME BLANC ET NOIR

(Solution)

Un samedi j'avais proposé ce problème-ci—vous vous en souvenez n'est-ce pas? Il y avait 32 marins, 16 blancs, 16 noirs, sur un équipage qui était menacé de sombrer. Il fallait sacrifier la moitié de l'équipage. Le capitaine les fait ranger en une seule ligne pour les décimer et commençant par la gauche, il fait précipiter à la mer le 10ème marin, puis le 20ème, le 30ème, le 40ème, en revenant toujours sur ses pas à gauche, quand il a terminé la ligne. Il s'agissait de trouver dans quel ordre le capitaine avait fait ranger les marins pour sauver les 16 blancs.

Je publie aujourd'hui la solution. Je remercie beaucoup toutes les personnes qui se sont intéressées à ce problème et de qui j'ai reçu des réponses exactes.

—2 blancs, 1 noir, 4 blancs, 1 noir, 1 blanc, 4 noirs, 1 blanc, 2 noirs, 2 blancs, 2 noirs, 2 blancs, 1 noir, 3 blancs, 5 noirs, 1 blanc.

M. Adh. Desenfant m'envoie un autre version du problème qui est je crois tout aussi divertissante que l'autre. L'équipage se compose de 104 matelots : 52 blancs, 52 noirs. Le capitaine, dans une semblable détresse sacrifie les 52 noirs, sauve les blancs. Il avait placé son équipage comme ceci: 1 b, 1 n, 2 b, 2 n, 1 b, 1 n, 2 n, 1 b, 1 n, 1 b, 3 n, 2 b, 2 n, 2 b, 2 n, 1 b, 1 n, 1 b, 4 n, 4 b, 4 n, 1 b, 1 n, 1 b, 2 n, 2 b, 2 n, 2 b, 2 n, 2 b, 1 n, 2 b, 1 n, 1 b, 1 n, 1 b, 2 n, 4 b, 2 n, 1 b, 1 n, 1 b, 1 n, 2 b, 1 n, 2 b, 2 n, 2 b, 2 n, 2 b, 1 n, 2 b, 1 n, 1 b, 1 n, 1 b, 2 n, 4 b, 2 n, 1 b, 1 n, 1 b.

On demande à quels quantièmes, le capitaine a choisi ses victimes. Ce n'est pas le 10ème rang, comme dans le dernier exemple, mais bien deux autres rangs alternés.

(Solution la semaine prochaine).

TIROIR AUX ANECDOTES

Un vieillard a été arrêté pour vol et passe en correctionnelle.

Le juge, hésitant à se montrer trop sévère, s'adresse à l'accusé avec une certaine indulgence:

—N'êtes-vous pas honteux, lui demande-t-il sur un ton badin, de voler à votre âge?

Le prévenu, au lieu de répondre à la question posée, exposa ainsi son opinion:

—Quand à quinze ans j'ai volé pour la première fois, le juge m'a demandé si je n'étais pas honteux de voler à cet âge.

Plus tard, à quarante ans,et dans la force de l'âge, j'ai passé devant le juge qui m'a demandé, lui aussi, si je n'étais pas honteux de voler à mon âge. Aujourd'hui j'ai soixante-dix ans et vous me demandez à votre tour si je ne suis pas honteux de voler à mon âge.

Alors, je vous demande, monsieur le président, quel est l'âge exact où l'on peut voler sans honte?

* * *

Les dames d'un club d'enseignement ménager se pressaient un jour autour d'un conférencier qui venait de leur parler d'art culinaire, pour lui demander une foule de renseignements concernant sa propre cuisine.

"Etes-vous satisfait de votre cuisinière, lui demande une de ces dames?

"Certainement, répondit le conférencier.

"Est-ele économe?

"Beaucoup.

"Sait-elle faire des tartes, des gâteaux?

"Les meilleurs au monde.

"Est-elle propre dans son travail?

"Propre comme un sou et toujours attrayante malgré le négligé de sa toilette.

"Oh! s'exclama une des dames; C'est étrange que vous n'épousiez pas une personne aussi parfaite!

"C'est précisément ce que j'ai fait, madame, répondit le conférencier. Ma femme est ma cuisinière."

* * *

Fred, accompagné de sa gouvernante, passait dans une rue ou un tas de paille avait été répandu sur le pavé, en face d'une maison où il y avait quelqu'un de malade.

—Mademoiselle, pourquoi ont-ils jeté toute cette paille ici ?

—C'est, dit-elle, qu'un bébé est arrivé chez Madame Aimée hier soir.

—My ! dit Freddy, il était bien empaquetée !

HOMONYMES

(Envoi de Paul Beigné, Magog)

Plus grand qu'un étang
Le braconnier me tend
Enduit avec lequel en Chine
On orne les plateaux précieux et élégants.

(Solution la semaine prochaine).

SUR LA SCENE FEDERALE

LA REFORME DU SERVICE CIVIL EST VOTEE AUX COMMUNES APRES LA TROISIEME LECTURE DU BILL

La chambre vote aussi en troisième lecture le bill du Canadien-Nord.—Le Dr Edwards attaque la province de Québec et s'attire une cinglante réplique de M. Lucien Cannon.

LES IMPOTS SUR LE REVENU

(Du correspondant de la PRESSE)

Ottawa, 18.—Sauf pendant la courte séance du matin, dont la "Presse" a déjà donné un compte rendu, et les quelques instants de duel oratoire entre M. Lucien Cannon, député de Dorchester, et le docteur Edwards, député de Frontenac, la journée d'hier, aux Communes, a été absolument dénuée d'intérêt. Cela n'a pas empêché la Chambre d'abattre une grosse somme de travail, au contraire. La réforme du service civil a été votée en troisième lecture après les péripéties mentionnées dans notre compte rendu d'hier. Le bill du Canadien-Nord a aussi été voté en troisième lecture, mais sans discussion. La Chambre a de plus terminé l'étude en comité de trois bills basés sur les résolutions du budget: l'un amendant la loi des douanes, l'autre amendant la taxe de guerre sur les bénéfices d'affaires, le troisième amendant la loi de l'impôt sur le revenu. A l'occasion de ce dernier bill, M. Lucien Cannon et le docteur Edwards, se sont dit les choses les plus désagréables possibles avec le minimum de décorum parlementaire.

POUR LES CHEMINS DE FER

La Chambre a ensuite abordé les subsides du département des chemins de fer et l'hon. M. Reid a lu une longue déclaration exposant la situation des chemins de fer de l'Etat à l'heure actuelle. Il a donné des statistiques du plus vif intérêt. M. Reid, député libéral de l'île du Prince-Edouard a réédité pour la quatrième ou cinquième fois son plaidoyer en faveur de l'élargissement de la voie du chemin de fer de l'île du Prince-Edouard. Comme il est original et que ses discours fourmillent de traits amusants, personne ne lui en a voulu. Malheureusement, chaque fois que le capitaine Reid fait ce discours, M. McIsaac, député unioniste de l'île se croit obligé de répéter le sien sur le même sujet, ce qui est beaucoup plus ennuyeux pour la Chambre, ce député exprimant sur un ton uniformément monotone des pensées banales.

L'IMPOT SUR LE REVENU

Pendant que la Chambre en comité étudia les amendements à la loi de l'impôt sur le revenu, M. McMaster, député de Brome, a demandé que la clause par laquelle les parents sont exemptés de l'impôt sur le revenu à raison d'un revenu de $200.00 pour chaque enfant de moins de 16 ans soit amendé en portant à 18 ans l'âge d'exemption. A l'appui de sa suggestion il a allégué que les familles sujettes à l'impôt maintiennent généralement leurs enfants à l'école jusqu'à 18 ans et au-delà. Ils n'en tirent donc aucun bénéfice, au contraire, et il est juste de leur en tenir compte. Le ministre des finances a refusé d'accepter la suggestion. M. McMaster recommença son plaidoyer en faveur de l'augmentation de l'impôt sur les gros revenus. Son principal argument a été que les taxes sur le thé, le café et le tabac, les cartes à jouer, etc., pèseraient beaucoup plus lourdement sur les petites bourses que l'impôt sur le revenu tel que fixé actuellement ne pèsera sur les grosses, or dans la crise que nous traversons il devrait y avoir égalité de sacrifices. M. Nesbitt, député libéral-unioniste, a pris la défense des riches et des corporations. Si on les taxe trop, a-t-il dit, ils porteront leur capital aux Etats-Unis, où ils seront moins taxés. Le mouvement industriel en sera ralenti, et nos ouvriers resteront sans travail.

DEUX VIVES ATTAQUES

M. Lucien Cannon reprend et amplifie la thèse de M. McMaster et

A suivre sur la page 35

L'AVIATION EN DEUIL

Le capt. ANTONIO-SILVIO RESNATI, du corps d'aviation royal italien, qui pilota le biplan Caproni à dix passagers, de Washington à New-York, aller et retour, et qui s'est tué hier, au camp d'aviation d'Hempstead, E.-U.

LES CONSCRITS SE PRESENTENT TRES NOMBREUX

Ce que déclare le général Landry, commandant du district de Québec.

MAGNIFIQUES RESULTATS

(Du correspondant de la PRESSE)

Québec, 18—Le général J.-P. Landry, commandant du district militaire No 5, se déclare très satisfait de la façon dont les conscrits répondent à l'appel aux armes, à Québec. Dans un interview qu'il a accordée au correspondant de la "Presse", il s'est dit heureux de constater que la province de Québec donne l'exemple dans l'accomplissement du devoir.

"Il y a trois jours, nous disait-il hier, que les conscrits récemment appelés en vertu de la nouvelle proclamation ont commencé à se rapporter au manège militaire. Les rapports que me donne le lieutenant-colonel Pluze, commandant du bataillon de dépôt, sont très satisfaisants et dépassent même son attente. La première journée, les neuf dixièmes des appelés se sont rapportés. La seconde journée a été moins bonne, mais aujourd'hui, le résultat est encore magnifique.

"On a d'abord appelé les jeunes gens de la ville. Car les autorités préfèrent donner quelques semaines de répit aux jeunes gens des campagnes afin de leur laisser le temps de travailler aux semences. Quand le temps sera venu d'appeler les jeunes gens de la campagne, je compte qu'on appellera ensemble les conscrits d'une même paroisse afin qu'ils partent ensemble et soient groupés dans la même unité autant que possible. Il serait à désirer que l'on vit les autorités municipales organiser des fêtes pour célébrer le départ des conscrits. Cela aiderait à créer ici l'esprit français à l'égard des conscrits. Le district de Québec va être appelé à fournir 13,500 conscrits.

"Quant à l'enrôlement volontaire, il marche très bien à Québec. La compagnie québécoise du bataillon Laval compte maintenant 225 soldats et son effectif sera complet dans quelques heures. C'est un succès éclatant."

PRONOSTICS

Beau et chaud.

LE TRUC DU TELEPHONE A LA MODE

Deux prétendus voleurs en ont abusé, cependant, et se sont fait arrêter.

UN MARCHAND DE L'AVENUE MONT-ROYAL EST VICTIME

Un truc de voleur peut réussir quelquefois, mais il n'est pas prudent pour les escrocs de revenir trop souvent à la charge car le tour finit par être découvert. Nos agents de la sûreté sont continuellement à la disposition des citoyens pour coffrer les personnages peu délicats qui se mettent au ban de la société.

Le détective Gilbert Brabant a arrêté, hier après-midi, les nommés Armand Lavoie et Albert Forgues qui sont accusés d'avoir commis toute une série de vols au détriment de M. Martineau, marchand quincaillier, 563 de l'avenue Mont-Royal. Les prévenus se servaient, dit-on, du truc du téléphone.

Depuis le 30 avril, ils auraient, par ce moyen audacieux, volé 875 livres de peinture, la propriété de M. Martineau. A différentes dates, un des deux individus téléphonait et donnait une commande au nom d'un propriétaire connu du quartier, disant d'apporter quelques boîtes de peinture à certaines adresses.

Quand le commissionnaire se présentait avec la marchandise, il trouvait les individus à la porte. On le débarrassait de ses effets, puis il retournait au magasin.

Mais comme le paiement n'arrivait pas, M.Martineau eut des soupçons et hier après-midi, il mit le détective Henri Giguère, qui était de service à la sûreté, au courant des faits. L'agent Brabant se rendit aussitôt chez le quincaillier et quand, vers 3 heures, on reçut une nouvelle commande, le policier suivit le commis qui se rendait à l'adresse indiquée. Les prévenus rencontrèrent l'employé sur le boulevard Saint-Joseph, et ils s'apprêtaient à vider sa voiture, lorsque Brabant leur mit la main au collet. Puis le détective, sur les indications de Lavoie, retrouva toute la peinture qui avait été vendue à réduction dans différents quartiers de la ville.

Pour faire les recherches, Brabant s'était fait accompagner des détectives Lemire et McManus.

UNE FILLETTE A ETE TROUVEE DANS L'EGLISE

Vers 3 h. 30, hier après-midi, des fidèles qui entraient dans l'église Bonsecours, furent surpris d'entendre pleurer un tout petit enfant.

On trouva bientôt une fillette paraissant âgée d'un mois et demi,tout au plus, abandonnée dans le portique du temple par des parents sans coeur ou trop pauvres pour en prendre soin.

La fillette, qui paraît en bonne santé, a été portée au poste central par le constable Chouinard.

Peu d'instants plus tard, le lieutenant Amédée Comète, qui était de service, la confiait aux soins d'une personne charitable, Mme Hormisdas Laflamme, 17 Bonsecours, qui se propose de l'adopter aussitôt que les formalités nécessaires auront été remplies.

Lorsqu'on l'a découverte, la petite abandonnée était chaudement enveloppée dans un châle blanc,bien propre. On n'a rien trouvé qui pût aider à son identification, plus tard.

QUEBEC FELICITE L'HON. DR BELAND

(Du correspondant de la PRESSE)

Québec, 18.—Le conseil de ville de Québec a adopté, hier soir, une résolution félicitant l'hon. docteur Béland, pour sa libération si longtemps attendue. Cette résolution a été proposée par les échevins Bédard et Fiset. Le conseil a aussi adopté une résolution de félicitations à l'adresse de sir Wilfrid et lady Laurier à l'occasion de leurs noces d'or.

FUSIL A GRENADES

Washington, 18.—Le nouveau type de fusil à grenades qui a été approuvé par les autorités de l'artillerie,sera fabriqué en grandes quantités pour être expédiées en France.

Pour reviser les dossiers

Me ALFRED FOREST, de Montréal, appelé auprès du juge Duff, comme reviseur des dossiers des conscrits dont l'appel est pendant à Ottawa. Me Forest n'est à Montréal que le samedi.

LA MACHINE CAPOTE DANS UN TOURNANT

Le chauffeur qui conduisait des écoliers en excursion, perd la vie.

UN ACCIDENT DE TRAMWAY; UN MALHEUREUX SE NOIE

Le fleuve a englouti une autre victime. Le malheureux, qui est encore inconnu, n'a pas été repêché.

Plusieurs citoyens furent fort intrigués par les agissemeits d'un homme qui pendant près de deux heures, hier après-midi, marcha de long en large sur les quais, au pied de la rue des Voltigeurs.

Le malheureux attendait-il quelqu'un? Personne ne le sait.

A un moment donné, on entendit un grand cri, et l'istant d'après, le promeneur solitaire fut aperçu se débattant au milieu des flots.

Le courant est très rapide en cet endroit. Il réussit à se cramponner à un câble qu'un sauveteur lui jeta, mais l'infortuné était déjà trop affaibli par l'immersion. On le vit bientôt lâcher prise.

A environ 150 pieds du rivage, il disparut sous les flots. C'était un homme paraissait âgé d'une cinquantaine d'années, chauve, forte moustache noire et teint brun.

Les recherches dirigées successivement par le capitaine Riopel, les lieutenants Saint-Jean et Bricault, du poste No 2, n'ont pas eu de succès. Aucun témoin ne peut dire comment l'accident est arrivé.

* * *

A 8 heures, hier soir, le fourgon-automobile de la morgue partait pour Sainte-Anne de Bellevue. C'est sur information du docteur Cypihot, de l'endroit, que les employés de l'institution ont entrepris ce lointain voyage. Le médecin leur a appris qu'un nommé Louis Spencer, 1082 rue Berri, Montréal, avait été tué au cours d'un accident d'automobile, de bonne heure dans la soirée. Spencer, qui était chauffeur, conduisait un auto dans lequel il y avait plusieurs écoliers, lorsque la machine a capoté dans un tournant.

Une fillette de 7 ans, Armantra Asconzio, dont les parents demeurent au No 1192, rue Saint-Antoine, traversait vers 5 h. 20 la chaussée en face de la maison de son père, lorsqu'elle a été renversée et broyée par un tramway du circuit Saint-Denis-Parc-Amherst.

Quand on courut à son secours, on s'aperçut que la malheureuse était déjà morte. Le fourgon de la morgue a conduit le cadavre à cette institution où aura lieu l'enquête. La douleur des parents faisait peine à voir.

A peu près à la même heure, le jeune Joseph Martel, 7 ans, domicilié 439 Richelieu, était renversé par un auto en traversant la rue Sainte-Marguerite.

L'infortuné a été transporté, en voiture d'ambulance, à l'hôpital Western. Les chirurgiens de l'institution déclarent qu'il souffre d'une profonde blessure à la tête.

ACCUSES D'INFRACTION A LA LOI DE PROHIBITION

(Du correspondant de la PRESSE)

Québec, 18. — Deux hôteliers de Québec, MM. James O'Neil et Honoré Cloutier, sont poursuivis pour vente de boissons enivrantes. C'est la première poursuite de ce genre intentée depuis le commencement du régime de la prohibition. C'est le chevalier Marquis qui a intenté cette poursuite par l'entremise de MM. Lane et Lemieux, avocats.

NOS ECHEVINS DESIRENT SE RENSEIGNER AVANT DE VOTER LA TAXE FONCIERE

Les membres du conseil interrogent à ce sujet Me Charles Laurendeau, avocat de la ville, et M. Justinien Pelletier, contrôleur des finances.

AUTOUR D'UNE SOMME DE $2,000,000

Les échevins se sont réunis en assemblée spéciale, hier après-midi, pour discuter le rapport de la commission administrative proposant d'élever la taxe foncière. Aucune nouvelle décision n'a été prise par le conseil à l'égard de cet impôt, et le rapport reste toujours sur la table. Le débat sur cette question sera repris lundi prochain.

Au début de la séance, l'échevin O'Connell obtint que le conseil se réunit en caucus général. Puis l'échevin Lamarre proposa que l'on fit venir Me Laurendeau, avocat en chef de la cité, et M. Pelletier, contrôleur des finances, afin d'obtenir des renseignements sur cette question des taxes.

PLUS RIEN DANS LE TRESOR

L'échevin Lamarre demande à M. Pelletier dans quelle position serait la ville, au point de vue financier, si le conseil rejetait le rapport de la commission. M. Pelletier répond que la somme de $887,000, votée pour fins d'administration dans le budget est épuisée depuis plusieurs semaines, ajoutant que dans tous les services municipaux on a besoin d'argent. Cette somme ne comprend pas naturellement l'argent mis de côté pour payer les salaires. L'échevin Brodeur pose ensuite une série de questions à M. Pelletier, pour savoir exactement où on en est. Il veut savoir surtout si la somme de $2,000,000, qui reste à payer en salaires d'ici à la fin de l'année, pouvait être employée à d'autres fins, cherchant à connaître si réellement les commissaires avaient un besoin aussi pressant d'argent. M. Pelletier admit que la commission pouvait utiliser cette somme pour d'autres fins, mais ajouta cependant que cela n'était pas dans l'esprit de la loi de faire un tel changement. Me Laurendeau, interrogé également, déclare qu'il y a urgence, à cause du rôle de cotisation que l'on devra préparer pour la perception des taxes.

LE MAIRE MARTIN

Le maire parle de l'économie que pourra faire la nouvelle commission en groupant les divers services municipaux. "Si l'on savait jusqu'à quel point nos administrateurs pouvaient épargner d'argent, on pourrait voir s'il n'y aurait pas moyen de diminuer la taxe de 45 cents, mais on ne connaît rien à ce sujet. Une chose qui semble certaine, c'est qu'on ne peut pas administrer la ville avec le revenu actuel. Je comprends que cela n'est pas populaire d'imposer de nouvelles taxes, mais on doit nécessairement faire quelque chose pour sortir la ville de l'impasse dans laquelle elle se trouve aujourd'hui. On parle d'économiser sur les salaires et de diminuer le nombre des employés de la ville, mais il faudra admettre qu'on ne peut pas réduire le personnel de la police ni celui des incendies. Il faut que le conseil prenne sa part de responsabilité". Le maire se déclare de nouveau en faveur de cinq commissions pour administrer la ville, et dit que les échevins sont capables d'administrer la métropole tout aussi sagement et peut-être plus, qu'un bureau de commissaires.

CONTRE LA TAXE

L'échevin Turcot donna la réplique, et dit qu'il trouve trop élevée cette augmentation de 45 cents, et espère que le conseil rejettera cette proposition. Il se plaint du fait que les échevins ne peuvent pas avoir les renseignements voulus de la commission, qui semble vouloir tout conduire par elle-même. "Ces messieurs se montrent toujours pressés quand on va les voir, ajoute le représentant du quartier Laurier? Pourquoi les commissaires s'obstinent-ils à ne pas vouloir imposer les autres taxes suggérées, comme celles sur les célibataires et la taxe locative.

Le maire se lève, de nouveau, et dit à l'échevin Turcot, que c'était à Québec qu'il aurait fallu s'opposer à l'augmentation des taxes, en s'opposant par exemple à l'annexion de Maisonneuve.

"Le maire, s'écrie alors M. Turcot, croit-il qu'il est seul capable de tout faire, pense-t-il qu'il n'y a que lui qui puisse faire quelque chose? Ce n'est pas, comme il le dit, tel ou tel député de Montréal qui décide ces choses à Québec, et, pour ce qui est de Maisonneuve, je puis dire que ce sont les députés des autres comtés de la province qui imposèrent cette annexion. Le maire cependant, a demandé qu'une surtaxe de 4 pour cent soit imposée sur les citoyens de Maisonneuve."

L'incident est clos et le conseil s'ajourne jusqu'à lundi.

ELIE LALUMIERE EN LIBERTE PROVISOIRE JUSQU'A SON PROCES

Après plus de huit mois de prison préventive, Elie Lalumière, compromis dans l'attentat de Cartierville, a été relâché, hier après-midi, sous $30,000 de garanties, dont $20,000 sur immeubles et $10,000 personnellement.

C'est l'honorable juge L.-P. Pelletier qui a fixé le montant des cautionnements en présence de l'accusé Lalumière, de son avocat Me Alban Germain, et de Me Dagenais, l'avocat de Charles Desjardins.

Lorsque les conditions imposées par le président du tribunal ont été connues, quatre citoyens se sont rendus auprès de Me A.-E. Corriveau, greffier de la Couronne et de la Paix, et ont fourni les garanties demandées.

Lalumière paraissait tout heureux de quitter sa cellule. Son procès, ainsi que celui de Desjardins, comme on le sait, aura lieu au terme des assises de novembre.

MORT D'UN AVIATEUR

EUGENE GILBERT, l'un des aviateurs les plus connus de France, dont les dépêches annoncent la mort, arrivée au cours d'une envolée. Avait été fait prisonnier au cours de la guerre, mais s'était échappé.

UN TRISTE ACCIDENT AU FOYER

(Du correspondant de la PRESSE)

Trois-Rivières, 18—Le jeune enfant de M. Lessard, de la rue Niverville s'est empoisonné accidentellement en absorbant une bouteille de sirop calmant. L'enfant, âgé de deux ans, s'empara de la bouteille avant que sa mère s'en aperçut. On fit tous les efforts pour lui sauver la vie, mais la petite victime expira sans avoir repris connaissance.

UN COMPLOT DES BOCHES EN IRLANDE

Dans une proclamation lord French dit qu'il en a été découvert un.

APPEL A LA LOYAUTE

Dublin, 18.—Le vice-roi d'Irlande vient de lancer une proclamation faisant appel au patriotisme et à la collaboration de tous les loyaux sujets relativement à la découverte d'un complot pro-allemand et à la dénonciation ainsi qu'à la punition des conspirateurs. La proclamation déclare que les autorités sont parfaitement au fait de ce complot boche de nature à ternir le nom glorieux de l'Irlande, et elle fait un devoir à chaque citoyen de dénoncer et livrer ceux, qui ne craignant pas de trahir leur pays, tentent d'entrer ou sont déjà entrés en communications avec l'ennemi. Enfin, la proclamation ajoute que les mesures les plus rigoureuses seront prises pour étouffer ce complot, et elle se termine en disant que les autorités encourageront davantage l'enrôlement volontaire, sans qu'il soit nécessaire d'appliquer la conscription, et qu'elles s'attendent que par le seul enrôlement volontaire, l'Irlande aura contribué à la guerre, en soldats, autant que les autres parties de l'empire.

UN BEAU TRAVAIL

Paris, 18. (Agence Reuter).—En mars et avril, les Français ont abattu 322 aéroplanes et n'en ont perdu que 96.

DISPARITION INQUIETANTE

Qu'est devenu le chimiste de la Cie "Wayagamack" à Trois-Rivières.

S'EST-IL SUICIDE ?

(Du correspondant de la PRESSE)

Trois-Rivières, 18.—On est à la recherche de M. Leadbeater, Anglais de naissance et venant de Kingston, employé comme chimiste à la "Cie Wayagamack" aux Trois-Rivières, disparu depuis quelques jours. On est à sa recherche, car on craint que le malheureux, qui souffrait d'une forte grippe, n'ait attenté à ses jours en se jetant à l'eau ou autrement.

La dernière fois que le disparu a été vu c'est à sa pension, rue Sainte-Julie. Les autorités de la Wayagamack offrent une récompense de trois cents piastres à quiconque pourra lui fournir des renseignements ou ramènera le disparu. M. Leadbeater est âgé de 32 ans et est marié; sa famille demeure à Kingston. Signalement: 5 pieds 9 pouces, yeux bruns et cheveux noirs.

LA CULTURE INTENSE

LES JARDINIERS DE GUERRE DEVRAIENT S'OUTILLER ET SE FORMER EN SYNDICATS

A mesure que la saison avance la fièvre du jardinage se développe avec plus d'intensité dans la ville et les municipalités suburbaines. L'exemple des jardiniers est contagieux et les "heureuses victimes" qu'il fait se multiplient tous les jours, au point que les comités de culture ne peuvent suffire à satisfaire toutes les demandes. Et cela se conçoit. Le nombre des jardins de guerre urbains et suburbains sera d'au moins une douzaine de mille, quand l'an passé l'on en comptait à peine deux à trois mille. Ce fait seul démontre que l'exploitation des terrains vagues et incultes de la cité, que la mise en culture des anciennes fermes de la banlieue, subdivisées en lots à bâtir qui ne le seront peut-être pas de sitôt, est en voie de devenir une industrie permanente de la plus haute importance économique.

On s'en rend compte d'ailleurs en voyant certaines organisations locales s'outiller, non seulement pour la saison, mais en vue des besoins futurs, en prévision des travaux qui, pour être plus efficaces l'année prochaine, devront être exécutés à l'automne, tels que le labour des terrains nouveaux. Tous savent qu'un terrain labouré et défoncé profondément avant l'hiver sera en meilleure condition le printemps suivant pour la culture potagère intensive.

Cette condition manquera cette année à des centaines de jardins dont le sol n'a été préparé que ce printemps. On pourra, avec des soins appropriés, en retirer une assez bonne récolte de pommes de terre et de fèves-haricots, même des radis et de la laitue pendant toute la saison, si l'on se donne la peine de faire des semis à des intervalles successifs, mais ce serait trop exiger de la nature que de lui demander de produire des melons, des choux, des légumes qui réclament une terre parfaitement ameublée et fumée.

Le labour, le défoncement, le hersage, le disquage sont autant de façons culturales qui, depuis que les jardins de guerre sont en honneur dans les villes, ont nécessité de lourdes dépenses. Les laboureurs sont, en général, clairsemés dans les cités. S'il s'en rencontre qui soient expérimentés, ils manquent d'instruments aratoires, de chevaux, d'attelages, etc. D'autres possèdent tout l'outillage requis, mais demandent des prix exorbitants, parce que la concurrence n'est pas à craindre. Certains laboureurs ont fait ces jours derniers $15 par jour, même plus, en retirant $1 par lot de 25 x 100 pieds. Avec cela, on en a vus qui se faisaient tirer l'oreille, sous le fallacieux prétexte que "ça ne paye pas assez".

Il est donc de bonne politique, pour les jardiniers de guerre, de se constituer en syndicats de culture, de s'outiller et de se mettre ainsi en état de continuer, l'an prochain, l'oeuvre commencée, sans dépendre exclusivement de l'assistance publique.

L'Association Canadienne des Jardins de Guerre de Verdun donne l'exemple sous ce rapport. Comptant plus de cent membres qu'elle a recrutés, sans distinction de race et de croyance, et voulant vivre en permanence, elle n'a pas attendu qu'on lui fournisse des laboureurs. Elle a acheté charrue, herse ordinaire, herse à disque, avec lesquelles elle a fait jusqu'ici sans encombre ses travaux. Ces instruments serviront indéfiniment au cours des années à venir.

Les citadins de Verdun, les membres de l'Association Canadienne des Jardins de Guerre de cette municipalité particulièrement, entendent donc donner un caractère permanent à leur industrie horticole. Il serait opportun que les comités locaux des différents quartiers de la ville qui font collectivement de la culture potagère, prissent semblable initiative, car les jardins de guerre seront durant plusieurs années encore un facteur économique précieux pour les populations urbaines; leur utilité sera peut-être plus marquée à Montréal l'an prochain qu'elle ne l'est présentement.

Le comité de culture de Notre-Dame des Victoires l'a du reste compris et a fait ses travaux sans faire appel à l'association des jardins de guerre. Plus de 400 terrains seront cultivés dans cette localité; les pompiers, sous la direction du capitaine Métayer et du lieutenant Godbout, y possèdent un jardin de démonstration qui sert de modèle aux jardiniers du voisinage. La récolte de l'an passé a été évaluée à $200 en cet endroit ; elle sera quintuplée au moins cette année.

Bien qu'indépendantes, de semblables organisations peuvent toujours recourir au patronage de l'association centrale des jardins de guerre, mais sans obérer son budget. Il n'y aura jamais trop de ressources pour poursuivre l'oeuvre des jardins urbains.

LES NOUVEAUX MEDECINS-VETERINAIRES DE LAVAL

De gauche à droite : H.-A. Leblanc, Hector Saint-Amand, Elie Turgeon, J.-V. Gariépy, Eugène Champagne, J.-O. Touchette, J.-G.-R. Laberge, J.-A. Sauvé, J.-T.-G. Laberge, J.-A. Boyer, Gustave Labelle, J.-L.-A. Sylvain. — (Cliché d'Albert Dumas, 249 rue Sainte-Catherine Est).

NICOLET PERD L'UNE DE SES RELIGIEUSES

(Du correspondant de la PRESSE)

Nicolet, 18—Nous avons la profonde douleur d'annoncer le décès de la Révde Soeur Sainte-Hélène (née Rose-Anna Bourk) arrivé à l'Hôtel-Dieu de Nicolet, après quelques jours de maladie. Soeur Sainte-Hélène est née à Saint-David d'Yamaska, le 23 mai, 1867 et entra au couvent des RR. SS. Grises, le 19 septembre 1902, où elle pratiqua avec un inlassable dévouement, les vertus qui l'ont grandement fait apprécier et estimer de la communauté et de toutes les personnes qui ont eu le bonheur de la connaître.

Soeur Sainte-Hélène fit profession religieuse à Nicolet, le 3 octobre 1904, secrétaire de la communauté de 1906 à 1913, sous-maîtresse des Novices en 1913-1914 et depuis cette date à sa mort, elle était l'assistante de la Supérieure et Hospitalière en chef de la communauté et de l'orphelinat.

La défunte laisse pour la pleurer deux soeurs et un frère: Soeur

Rde SOEUR SAINTE-HELENE, décédée

Saint-Calixte (née Marie-Eugénie), religieuse de la Présentation de Marie, actuellement dans l'Ouest, à Duck-Lake, Sask., où elle dirige la mission de Stobart; Mme Gédéon René, de Montréal, le lt.-col. L.-P.-H. Bourk, sculpteur et entrepreneur de Nicolet et plusieurs neveux et nièces.

Le service funèbre a été chanté à la chapelle de l'Hôtel-Dieu, le 12 du courant par l'abbé S. Poirier, directeur du séminaire, le cousin-germain de la défunte. La levée du corps a été faite par l'abbé Desmarais, aumônier de l'Hôtel-Dieu et Mgr J.-E. Bourret, représentant de Sa Grandeur Mgr Brunault, présentement en visite pastorale ,a présidé à l'absoute.

Les RR. SS. Saint-Elphège, Saint-Julien, Sainte-Marthe, Lemire, Vincent et Dubois portaient le corps. Remarqués parmi les membres du clergé qui assistaient au choeur outre ceux déjà nommés, les abbés T. Quinn, E. Bellemare, A. Saint-Germain, E. Mondou, T. Melançon, Ludger-E. Boisvert, A. Camirand, C. Arsenault, J. Bourgeois, N. Pepin, H. Bernier, H. Lavigne, E. Leclerc, H. Paradis, H. Thibeault, etc.

A la Révde Soeur Carignan, supérieure de l'Hôtel-Dieu, à sa communauté et à la famile Bourk, la "Presse" offre l'expression de ses profondes sympathies.

LES FUNERAILLES DE Mlle PAULA ROBERT

Les funérailles de Mlle Paula Robert ont eu lieu à Laprairie la semaine dernière. Elle était fille de M. Robert Robert.

Le service a été chanté par M. A. Lamarche, curé de la paroisse, assisté de MM. les abbés J.-E. Bernier et L. Martel. Conduisaient le deuil: M. R. Robert et son fils, M. René Robert.

Les porteurs étaient: MM. Domina Langevin, Marius Lefebvre, Raoul Lavoie, Armand Derome, Conrad Deneault, Hervé Legrand.

On remarquait encore dans le cortège: MM. Marcellin Robert, M. P. P.; A. Langevin, Noé Deneault, C. Deneault, D. Deneault, F. Lefebvre, Dr Longtin, C. Page, R. Page, Chs Beauvais, J. Brisson, H. Brassard, A. Brossard, D. Demers, P. Martin, J. Martin, D. Bourdon, etc., etc.

Les enfants pleurent pour avoir le
CASTORIA
DE FLETCHER

GARDES MALADES

Les médecins et le public s'assureront les services de gardes-malades compétentes, en s'adressant à l'Association Jeanne Mance, Hôtel-Dieu. Tél. Est 4500.

Cette nouvelle association s'occupera aussi des visites à domicile. 154-s-n

Vallières Limitée
605 Sainte-Catherine Est, – Angle Montcalm

Notre Grande Exposition de Modes d'Eté commence aujourd'hui, pour se continuer lundi et les jours suivants. Ne manquez pas cette grande occasion de pouvoir choisir vos chapeaux et toilettes d'été.

Au Rayon des Chapeaux

Chics chapeaux en leghorn avec insertion ajourée, genre (Niniche), garnis de roses American Beauty; autres styles très élégants plus légers en galon de fantaisie, gris pâle, doublés de crêpe français rose et garnis d'un bouquet de roses et d'épis de blé.

Toques en Leghorn recouvertes d'un ruban gros grain bleu Turquoise avec garniture de fleurs françaises aux nuances pastel.

Magnifiques chapeaux en paille Milan genre sailor, garnis de rosette d'autruche blanche et ruban blanc brodés.

Grand choix de hautes qualités de formes en leghorn et milan, tous avec le dessus en crêpe Georgette dans les nuances pâles et attrayantes pour l'été, telle que rose, bleu Turquoise et blanc,garnis d'ailes blanches, ruban, fleurs et épis de blé, prix . . . . . $2.50 à $10.00

Articles pour Dames

Collets et vestes en crêpe Georgette, crêpe de Chine, dans les nouveaux styles. Prix: $1.00, $2.00 à $3.00 . . .

SACOCHES en argent avec montures de fantaisie dans les formes nouvelles. Prix variant de . . . . $1.75 à $10.00 . . . . . .

BAS en soie dans les nouvelles teintes unies et fantaisie. Prix : $1.25, $2.00 à $3.50

CAMISOLES pour dames, en soie Niagara, couleur rose et blanc. Prix: . . . . $1.50 à $3.50

GANTS en soie avec bouts de doigts doubles, couleurs gris, champagne, sable, bleu marin, noir et blanc. Prix variant de $1.10 à $1.50

Soies et Tissus Lavables pour Toilettes d'Eté

SOIE à grands carreaux et à grande rayure de satin pour jupes, dans un grand choix de couleurs, 36 pouces de largeur. Prix. . $2.50, $3.00 et $3.50

SOIE shantung de 30 pouces de largeur. Prix seulement. . 49c

SOIE Tussard de fantaisie dans un grand choix de dessins et nuances, 36 pcs de largeur. Prix. . . 69c et 99c . . . . . .

CREPE DE CHINE de soie, couleurs rose pâle, champagne, ivoire, tête de nègre, abricot, citrouille, bleu pâle, bordeaux et noir. Valeur extra à. . . $1.49 . . . . . .

SATIN Thérésa, 40 pcs de largeur, couleur drab, bleu, vert russe, taupe, vin, etc. Belle valeur à. . . . $3.49 . . . . . .

MARQUISETTE à fond blanc avec dessins carreautés assortis de couleurs, 36 pcs de largeur. Valeur extra $1.25. Très spécial à . . . 69c . . . . . .

SPECIAL 1200 vgs de soie Japonaise dans un grand choix de couleurs, belle qualité, 27 pcs de largeur. Valeur de 75c pour . . 59c

MARQUISETTE BLANCHE, dessins fueris, rayés et à brin tiré, 36 pcs de largeur. Prix... 50c, 75c à 90c

PIQUE blanc pour Costumes d'été. Prix . . . . . 40c à $1.00

ETOFFES panier blanches pour costumes à. $1.00

CONFECTION

Très élégantes robes de toilette en soie duchesse, crêpe de Chine, Georgette, styles très attrayants et jolies combinaisons, garnis de soutache et brodés à la main, dans toutes les teintes les plus en vogue pour dames et jeunes filles. Prix variant de $15.00, $20.00, $25.00 à . . . $45.00

JUPES d'été en popeline de soie taffetas, chiffon et charmeuse dans les couleurs unies ainsi que rayées. Grandeurs assorties. Prix . . . . . $12.50 à $20.00

VISITEZ NOTRE RAYON DE FOURNITURES DE MAISON

Rideaux en tulle Notthingham de la plus fine qualité à la paire $5.00, $7.00, $8.00 et $9.00

Cretonne Ombrée, 50 pouces de largeur, nuances des plus nouvelles à $2.00, $2.25, $2.50 et . . $2.75

Rideaux en Marquisette de qualité supérieure en blanc, crême et beige à la paire, $5.00, $6.00, $7.00, $8.00, $10.50 à $15.00

Velours à draperies vieux rose et rouge, 50 pouces de largeur. Spécial . . . $2.25

En Point Suisse depuis $4.50 jusqu'à, la paire $15.00

TRES SPECIAL
200 échantillons de Rideaux en Marquisette. Valant jusqu'à $2.00 pour lundi . 69c

25 doz. de Stores (parfaits) 36 x 72, 3 nuances de vert avec décorations à la peinture, valant $1.00 pour . 59c

COURRIER DE LEVIS

(Du correspondant de la PRESSE)

Lévis, 18—Le conseil de ville de Lauzon a discuté de nouveau la question du tramway, quoique le contrat soit signé. On a voulu amender le règlement de la question entre la ville et la compagnie, mais la chose a été impossible. Une motion pour corriger certaines erreurs dans le projet initial a été mise aux voix et le résultat du vote a été de quatre contre quatre. Le maire a dû voter et ayant voté en faveur de l'amendement, ce dernier a été adopté. Les adversaires du tramway ont présenté un amendement dans le but de faire retarder le règlement de la question, mais cet amendement a été rejeté.

—La Compagnie Davie qui possède les chantiers maritimes à Lauzon a obtenu du conseil de ville local une exemption de taxes pour une période de vingt ans. La Compagnie s'est engagée à employer 1000 hommes et à parachever ses chantiers.

—Jeudi ont eu lieu à Notre-Dame, les funérailles de feu M. J.-E. Turcotte. Après la cérémonie funèbre, les restes mortels ont été conduits au cimetière Mont-Marie où ils ont été inhumés.

—Un incendie a eu lieu à Lauzon, à l'extrémité est de la paroisse alors qu'une grange appartenant à M. Léon Guay a été détruite de fond en comble. M. Guay a aussi perdu plusieurs animaux dont 6 vaches, 2 chevaux, trois moutons et 1 boeuf. M. Guay a perdu également toutes ses voitures d'été et d'hiver ainsi que tous ses instruments aratoires. On estime les pertes à $3,500.

—Une grande barge en fer construite au chantier Davie et destinée à la traversée des chars dans la Colombie-Anglaise sera lancée, le 9 juin prochain. On a déjà lancé deux vaisseaux.

—Mme Charles Bégin, née Marie Antoinette Bégin, est décédée à l'Hôtel-Dieu de Lévis. Elle était l'épouse du neveu de Son Eminence le cardinal Bégin. Nos sympathies à la famille.

RETRAITE FERMEE

Une retraite fermée pour les jeunes gens commencera à la Ville Saint-Martin, lundi prochain, 20 mai, à 2 h. de l'après-midi pour se terminer le jeudi suivant, à midi.

Ceux qui désirent prendre part à cette retraite sont priés d'envoyer leur nom à M. l'abbé Lacroix, 1025 Mont-Royal Ouest (tél. Rockland 1750), ou au Père Archambault, Villa Saint-Martin, Abord-à-Plouffe.—Communiqué.

CORSINE

Le Secret Gratuitement

NOUS ENVERRONS GRATUITEMENT notre livre en français sous enveloppe ordinaire cachetée à toute femme qui nous le demandera. LE SYSTEME DE DEVELOPPEMENT INVENTE PAR MADAME THORA est un simple traitement chez soi garanti efficace. Ce sont des femmes qui répondent à toutes les lettres, qui restent un secret sacré. Nous ne divulguons jamais aucun nom.

Nous avons une agence aux Etats-Unis d'où nous faisons parvenir nos traitements à nos clientes américaines, afin de leur éviter de payer les droits.

Demandez le livre gratis pour frais de malle à
THE MADAME THORA CO., Dépt. D., Toronto, Ont.
18,25 k A

MEUBLES
de haut goût

¶ De la *valeur* au suprême degré est ce qui caractérise les nouveaux assortiments du printemps.

¶ Chaque étage de notre grand magasin de meubles révèle de nouvelles conceptions et de beaux dessins qui viennent de nous arriver de chez les principaux fabricants de meubles du monde.

¶ Et partout, des meubles superbes qu'ils soient de dessins de période ou modernes.

A PRIX DES PLUS MODIQUES

**Rugs Nouveaux,
Tapis Nouveaux,
Cretonnes Nouvelles**

sans pareils tant au point de vue de l'assortiment que des valeurs.

MAGASIN OUVERT JUSQU'A 10 HRS SAMEDI SOIR

H. P. LABELLE & Cie
LIMITEE

149, rue Sainte-Catherine Est.

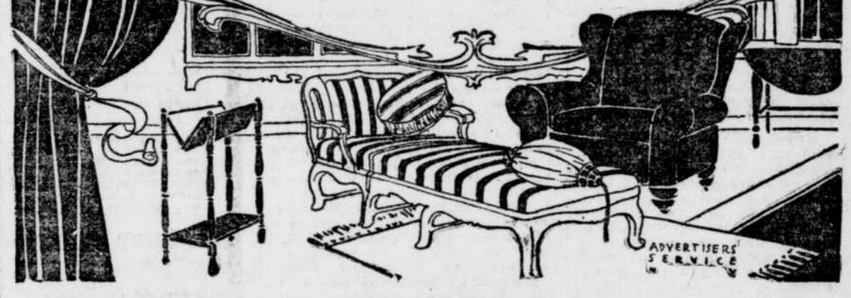

Goddess
Lacé en Avant

Le volant breveté (Front-Flap) sous le laçage du "Goddess" empêche le corset de pincer la chair et permet un ajustement moins serré.

Ses fines dentelles et son fini charmant font ressortir avantageusement le style et le confort du corset "GODDESS."

Les corsetières les plus en renom les vendent.

Faits par les fabricants des fameux corsets D & A et la Diva
The DOMINION CORSET COMPANY, Québec, Montréal et Toronto.
G-218 4,18

FEUILLETON DE LA PRESSE

LE Terrible Justicier

PAR DANIEL LESUEUR

GRAND ROMAN DRAMATIQUE

47 (Suite)

DEUXIEME PARTIE

LA FLEUR DE JOIE

Marcien, pour désavouer une prétention offensante envers ses bienfaiteurs, s'écria vivement:

—Votre père, votre vénéré père... Ah! je sais ce que je lui dois. Il a fait du pauvre abandonné que j'étais l'enfant adoptif de Sézenac. Mais vous, monsieur Roger, vous m'avez attaché à votre personne, vous m'avez fait travailler auprès de vous, avec vous. Tout gamin, quand j'ai quitté l'école, quand vous avez vu que je ne mordais pas à l'apprentissage et que je me dévorais de curiosité pour la construction des machines, pour le secret de leur fonctionnement, vous avez dit: "Je le formerai, j'en ferai mon élève." Ah! monsieur Roger, ce que vous avez fait pour moi ne peut pas se dire: vous m'avez donné un cerveau.

—Un cadeau dangereux, cher Marcien.

—Non, car vous en avez la garde. Il servira seulement aux oeuvres que vous dicterez, s'écria le jeune homme.

—Eh bien, dit Roger, ne le laisse pas trop intervenir, ce cerveau ambitieux, pendant ces trois années où tu devras te plier sous la discipline militaire. C'est beau d'exercer sa raison. Mais la raison individuelle s'oppose souvent au bien collectif. Rappelle-toi cela. Rappelle-toi que l'esprit critique, si nécessaire à la science, est funeste à l'action. Pour une tâche commune, il faut l'abnégation et la foi, non l'ingéniosité de l'esprit. Tu es citoyen, tu vas être soldat: aie donc le culte de ta Patrie et le culte de l'Honneur. Ne discute pas ces deux idées. Ne juge pas la façon dont les chefs les conçoivent. Elles représentent les plus hautes nécessités humaines. Pour qu'elles grandissent l'âme au lieu de la courber, nous en avons fait des vertus. Ne touche pas à leur prestige ni en toi-même, ni chez les autres. Quand tu marqueras le pas dans le rang, si tu te dis: "Ce drapeau qui flotte là devant moi n'est qu'un morceau d'étoffe avec une frange passementerie," tu tomberas bientôt de fatigue. Mais si tu songes que c'est le symbole des longs efforts, des profondes pensées, des obscurs sacrifices de toute la race ,tu marcheras allègrement la tête haute, la poitrine élargie, l'âme satisfaite, patiente. M'as-tu compris, mon enfant?

—Oui, monsieur Roger.

—Sais-tu bien ce que j'ai voulu dire?

—Je sais que j'ai eu tort de me plaindre tout à l'heure. En quittant ce laboratoire pour la caserne, j'éprouvais davantage une humiliation d'esprit. Au lieu d'aborder à vos côtés de graves problèmes, je remplirai d'humbles corvées, commandées peut-être brutalement. Mais je resterai votre élève si j'incline de bonne volonté devant le devoir cette faculté de raisonnement que vous m'avez donnée pour l'étude.

Roger eut un sourire approbateur.

—Au régiment, reprit-il, si quelque caporal te malmène grossièrement, que penseras-tu? Te consoleras-tu par un mépris secret, songeant qu'il est un rustre et toi un garçon instruit?

—Non, monsieur Roger. Je me dirai: c'est à ma Patrie que j'obéis. Les mères les meilleures talochent parfois leurs enfants sans qu'ils l'aient mérité.

—Bien, dit Bertelin fils. Ta main dans la mienne Marcien. Jamais tu ne m'a fait tant de plaisir que ce soir.

—Moi... vous faire plaisir! balbutia le jeune homme.

Son coeur se gonfla d'orgueil et de joie. Celui de Roger, moins énivré d'effervescente jeunesse, s'emplissait d'une satisfaction plus grave. Il avait mis beaucoup de lui-même dans cette âme éclose près de la sienne. Semeur distrait, il avait laissé couler de sa main les plus riches graines sans trop s'attendre à leur fructification: graines de savoir, d'affection, de jugement, que, jour à jour il répandait volontairement ou non, dans ce jeune terrain. Et voici que les germes levaient, que la récolte s'annonçait. Le sol, le fonds de nature, apparaissait exceptionnellement favorable. Roger découvrait combien il s'était attaché à ce garçon dans l'isolement de coeur et de pensée où il vivait. Il lui posa la main sur l'épaule d'un geste paternel.

—Marcien, dit-il, je te promets une chose. Pendant ton service militaire, personne n'occupera la place que tu occupes près de moi, dans ce laboratoire. Tu as d'abord été mon élève, tu es devenu mon préparateur pour mes expériences. Plus que cela: mon confident. Car certaines de ces expériences doivent, jusqu'à nouvel ordre, rester secrètes. A ton retour, je compte t'associer davantage encore à mes travaux. Jusque-là, nul n'y prendra part, du moins au même titre. Le pavillon où je travaille, ces instruments, ces dessins, ces papiers, que seuls avec moi tu touches ma pensée même où tu pénètres, tout cela te sera réservé, dans la mesure où tu l'as conquis.

—Oh! monsieur Roger... murmura le jeune homme en joignant les mains.

—Tu es content?

—Si je suis content!... je vous le prouverai dans l'avenir. Vous n'aurez jamais...

Il s'interrompit. Des pas se précipitaient sur le gravier des cours. Des coups rapides heurtèrent la porte du laboratoire.

—Monsieur Roger!... Monsieur Roger, au nom du ciel, venez vite!

—Qu'y a-t-il?... Est-ce que ma femme?...

—Non, c'est monsieur Bertelin. Nous ne savons pas ce qu'il a. Il se trouve mal.

Roger s'élança. On le vit courir de la fabrique à la maison d'habitation, dans cet espace qu'il traversait souvent de son pas ferme, déjà un peu lourd, avec la démarche d'un maître. Depuis les jeux de son enfance autour de ces bâtiments, jamais il n'avait eu pareil élan de vivacité.

—Mon père!... mon père!... se répétait-il.

Il trouva le vieux Jacques Bertelin étendu sur un divan du fumoir. La face était rouge entre les mèches blanches, les yeux entr'ouverts, mais éteints.

—Le docteur... Qu'on coure chercher le docteur! cria le fils.

Une voix tremblante répondit:

—On y est allé... On est parti pour le bourg.

Il vit alors sa femme, sa pauvre Lucie, d'une si grande fragilité que toute émotion lui était dangereuse, blanche comme un linge sous ses cheveux de lin pâle, et tordant ses petites mains convulsives.

—Ma chérie, ne t'inquiète pas... balbutia-t-il.

Mais lui-même était bouleversé, car il adorait son père. Après un regard attendri vers sa femme, il l'oublia, ne songea pas quel souvenir ce corps inerte, ce paternel visage si lugubrement transformé, pouvaient ressusciter en elle. A genoux près du vieillard, il essayait de se faire entendre par lui:

—Père... C'est moi... Est-ce que tu me vois? Tu souffres?

Tout à coup un cri vibra. Les quelques personnes rassemblées autour du malade tressaillirent.

—Le train!... Arrêtez le train!... gémissait Lucie les yeux élargis, égarés par une vision de terreur.

Mots de mystère pour les assistants, excepté pour le mari, qui devina l'association terrible, l'hallucination atroce dans l'ébranlement du débile cerveau. Il saisit entre ses bras le corps frêle de sa femme, qu'un frisson affreux secouait. Elle gardait les yeux fixes avec, aux lèvres, la supplication effarée?

—Qu'on arrête ce train!...

Roger lui-même, gagné par une contagion d'angoisse, revécut la minute d'horreur, vit tournoyer la grande silhouette aux gestes éperdus devant la locomotive du rapide. Sa douleur actuelle s'en accrut, lui tenailla plus âprement le coeur. Cependant, il ne paraissait plus occupé que de Lucie l'entraînant, la câlinant, murmurant des paroles apaisantes:

—Viens, ma mignonne... Viens, ma Lucie chérie... Que dis-tu?... Il n'y a pas de train. C'est père qui est un peu souffrant... Mais ce ne sera rien. Il va déjà mieux... Allons, viens, viens dans ta chambre.

Il la fit monter, appelant avec eux Mme Raybois, la femme du sous-directeur, une brune souriante, grasse et calme, à peu près du même âge que Lucie, et qui s'interposait avec une complaisance intelligente et tranquille. Une femme de chambre s'empressait, d'un zèle plus affairé. A elles deux, elles calmeraient la crise nerveuse, dissiperaient le cauchemar.

Roger alors ne se contint plus, redescendit à grands bonds, croyant avoir quitté son père depuis des heures, hanté par la terreur de l'apoplexie. Quand il rentra dans le fumoir le médecin de Sézenac était arrivé. C'était un savant de mérite, ami du jeune Bertelin. Tous deux s'étaient connus à Paris comme étudiants.

Ils se tutoyaient. Le docteur, après sa réussite au concours des hôpitaux, avait renoncé à une carrière parisienne qui s'annonçait brillante pour s'établir à Sézenac. MM. Bertelin lui assuraient un traitement de gros fonctionnaire. Ils voulaient pour leurs ouvriers une sécurité médicale hors ligne. Le docteur Valbert sut combiner l'intérêt et l'amitié avec la philanthropie. Il y ajoute même l'amour, ayant épousé par inclination une jeune soeur de Louis Raybois, le sous-directeur de la fabrique.

En ce moment, cet homme heureux avait l'air sombre. Il venait d'examiner le vieux Bertelin. A l'interrogation anxieuse du fils, il hocha la tête, serra la main de Roger, murmurant:

—Mon pauvre ami!

Il ajouta:

—Je vais pratiquer une piqûre d'éther.

—Est-ce que, demanda Roger,ton interne de Valence est à Sézenac, ce soir?

—Non.... Pourquoi?.... As-tu donc un autre malade?

—Ma femme n'est pas bien.

—Qu'a-t-elle?

—Un état nerveux, dit son ami en le regardant fixement pour lui faire comprendre qu'il n'avait rien de plus à dire devant les domestiques.

—Diable! fit le docteur, nous aurons une nuit difficile. Oui, il faudrait l'interne. Mais le télégraphe ne fonctionne plus à cette heure-ci.

—Si vous le permettez,monsieur, dit Marcien en s'avançant, j'irai à Valence à bicyclette.

—Il y a cinquante kilomètres.

—Je les ferai en moins de trois heures. L'interne, par le train de minuit et demi, gagnerait Bourg-du-Péage. Là, vous le feriez chercher en voiture. Il serait ici avant deux heures du matin.

—Je ne veux pas, Marcien... Tu irais d'un train désordonné.... Et la nuit, par les routes...

—Les routes sont très bonnes...

—Non, non, je ne veux pas...

Mais Roger prononça la défense mollement, sans trop y songer, les yeux sur le visage de son père, qui semblait prêt à reprendre connaissance. L'éther agissait.

Marcien disparut. Le vaillant garçon donna l'ordre qu'on envoyât la voiture à Bourg-du-Péage, et sauta sur sa machine. Par les routes pâles, à travers la campagne indistincte, dans cette nuit d'avril heureusement imprégnée d'une vague clarté, le jeune homme courut follement, ivre d'énergie, de vitesse. Que n'eût-il pas fait en ce moment pour Roger Bertelin? Il avait senti tant d'amitié, de confiance, dans les paroles de son maître! Tout ce que sa jeune âme contenait d'orgueil, d'ambition, de tendresse,s'épanouissait délicieusement. Ses vingt ans lui battaient aux tempes, au coeur, en chaudes ondes sanguines, en vastes élans d'espoir. Il serait quelqu'un lui aussi. Ce riche et puissant Jacques Bertelin, qui se mourait là-bas, dont la mort mettrait en deuil tout le pays, n'avait-il pas commencé par être un humble manoeuvre! Pourtant il dut se former tout seul. Il n'avait pas comme lui, Marcien, une admirable initiation scientifique. De telles pensées grisaient le cycliste. Elles se confondaient avec la sensation physique. Ses pieds faisaient voler les pédales. Les impressions de cette course nocturne devaient rester parmi les plus intenses de sa vie.

Marcien revint par le chemin de fer et la voiture en même temps que l'interne. Quand ils arrivèrent, tout Sézénac était en mouvement. La cité ouvrière s'éveillait en pleine nuit, troublée par un danger de celui à qui elle devait l'existence. Le long de la Grande-Rue, des groupes se formaient, des ouvriers se dirigeaient vers la fabrique, allant aux nouvelles. D'autres en revenaient, la mine consternée. La boutique du pharmacien était entr'ouverte. Un bocal colorié brillait, traversé d'un rayonnement électrique. Des propos circulaient.

A Suivre

(Enregistré conformément à la loi des droits d'auteur)

1605, automne.—"Aussitôt que le sieur de Monts fut parti, dit Champlain, de 30 ou 45 qui restèrent, une partie commença à faire des jardins. J'en fis un pour éviter l'oisiveté, entouré de fossés pleins d'eau, dans lesquels il y avait de très belles truites que j'y avais mises et où descendaient trois ruisseaux de fort belle eau courante. Je fis une petite écluse contre le bord de la mer, pour écouler l'eau quand je voulais."

1605, automne.—"Je fis un petit réservoir, dit Champlain, pour y mettre du poisson d'eau salée, que nous prenions au besoin. J'y semai des graines qui vinrent fort bien et je prenais un singulier plaisir à mon travail. Les petits oiseaux d'alentour s'amassaient en quantité et y faisaient un ramage et gazouillis si agréable, que je pense n'en avoir jamais ouï de semblables".

1605, automne.—Champlain va barque à la rivière Saint-Jean, de l'autre côté de la baie Française, pour chercher le sauvage Secondon (ou Schoudon), qui avait mené les gens de Prévert à la mine de cuivre. "L'ayant trouvé, dit Champlain, je le priai de venir avec nous: ce qu'il m'accorda, fort librement, et il nous la vint montrer. Nous y trouvâmes quelques petits morceaux de cuivre de l'épaisseur d'un sou. Le mineur, maître Jacques, natif d'Esclavonie, nous dit qu'il n'était pas possible de trouver du cuivre pur dessus la terre sans en avoir dessous. La marée était un empêchement à l'exploitation de cette mine.

1605, fin de l'automne.—Champlain retourne à Port-Royal où il trouve les colons en partie malades du mal de terre dont 12 moururent sur 45 qu'ils étaient.

1605, le 20 déc.—Il commence à neiger à Port-Royal, et il passe quelques glaces devant l'habitation des Français.

1606, le 20 fév.—"Il vint un si grand coup de vent, dit Champlain, qu'il abattit (à Port-Royal) une grande quantité d'arbres avec leurs racines et beaucoup qu'il brisa. C'était chose étrange à voir."

1606, le 1er mars.—Pontgravé fait accommoder une barque du port de dix-sept tonneaux pour aller de Port-Royal (Acadie), en Floride.

1606, le 16 mars.—"Nous partîmes, dit Champlain, et eûmes si mauvais vents, que nous pensions faire naufrage, car notre barque vnit se jeter sur un petit rocher, et n'attendions que l'heure de la voir briser", pendant la tourmente de la nuit. Une vague énorme vint la soulever au-dessus de l'écueil, puis la mer la jeta sur une plage sablonneuse.

1606, le 21 mars.—"Ayant raccommodé notre barque, dit Champlain, on la rechargea et le beau temps revenu, nous partîmes, le 21 mars, et fûmes au port aux Coquilles qui est à l'entrée de la rivière Sainte-Croix, où nous arrêtâmes quelques jours.

1606, fin de mars.—Lescarbot dit que Poutrincourt, étant venu à Paris pour aller de là à la Rochelle, entra dans plusieurs églises, et demanda s'il n'y aurait pas un prêtre qui fût disposé à l'accompagner à Port-Royal (Acadie), afin de soulager celui que de Monts y avait laissé, et qu'il croyait être encore vivant. Comme on était alors dans la Semaine Sainte, il ne s'en présenta aucun. Nous nous acheminâmes donc à Orléans. Pâques était le 26 mars en 1606. C'est là que Lescarbot et ses compagnons catholiques firent leurs pâques.

1606, le 29 mars.—Pontgravé faisait partie du voyage en Floride, mais comme la brume et la neige les empêchèrent d'aller plus loin qu'à la rivière Sainte-Croix, il prit la résolution de retourner au Port Royal pour voir en quel état étaient leurs compagnons, encore malades du scorbut.

1606, le 2 avril.—Marc Lescarbot, avocat parisien, érudit et gai compagnon, huguenot de coeur, quoique catholique de nom, ami de Poutrincourt, arrive à La Rochelle, en route pour l'Acadie.

1606, le 3 avril.—Lescarbot, le lendemain de son arrivée à La Rochelle, fait imprimer une pièce intitulée "Adieu à la France", qu'il répandit parmi les huguenots de cette ville.

1606, le 8 avril.—Etant arrivés à Port Royal, dit Champlain, Pontgravé fut atteint d'un mal de coeur, qui nous retarda jusqu'au 8 d'avril.

1606, le 9 avril—Pontgravé s'embarque à Port Royal, bien décidé à voir les côtes de la Floride.

1606, le 10 avril.—Champdoré, pilote, vient demander à Pontgravé s'il fallait lever l'ancre, lequel lui dit que, s'il jugeait le temps propre, qu'il partît (pour aller de Port Royal à la Floride). Aussitôt Champdoré fait lever l'ancre. Le temps était fort obscur, pluvieux et plein de brume. Comme l'on sortait du port, dit Champlain, nous fûmes transportés par les marées hors du passage, et fûmes rendus sur les rochers avant de les apercevoir. La barque fut jetée à la côte. Le gouvernail fut rompu et la barque toute fracassée. Nous retournâmes à notre hâbitation, où nous louâmes Dieu de nous avoir préservés.

1606, avril.—Pontgravé, étant à l'habitation (Port-Royal), fit appeler Champdoré, qui était accusé d'avoir malicieusement mis la barque à la côte; et sur ses informations, fut emprisonné et emmenotté, d'autant qu'on le voulait mener en France pour le mettre entre les mains de M. de Monts, et en requérir justice.

1606, mi-avril.—Le "Jonas", sur lequel Poutrincourt et ses 50 colons devaient aller en Acadie, mit à la voile vers le milieu d'avril; mais en sortant de la rade de La Rochelle, il alla se briser sur une des tours de la chaîne. Ce contre-temps retarda le voyage d'un mois, dit M. Dionne. Le capitaine Foulques fit radouber son vaisseau pour le commencement de mai.

1606, le 11 mai.—M. de Poutrincourt s'embarqua sur le "Jonas", navire de 150 ou 250 tonneaux. Il apportait avec lui tout le matériel nécessaire au défrichement de la terre en Acadie.

1606, le 12 mai.—Le lendemain de son départ de LaRochelle le "Jonas" ancrait à Chébebois, dit Champlain, ou chef-de-baie, dit Dionne, hâvre de sûreté, où les vaisseaux allaient s'abriter contre les vents trop forts.

1606, le 13 mai.—Samedi veille de la Pentecôte, on leva l'ancre et on fit voile pour Port Royal. Le "Jonas" était chargé de colons sous la direction de Poutrincourt accompagné de son ami Lescarbot, le premier historien de l'Acadie.

1606,—La traversée du "Jonas" de LaRochelle à Port-Royal fut heureuse, malgré quelques tempêtes. "Quelquefois aussi nous avions des calmes bien importuns, dit Lescarbot, durant lesquels on se baignait en la mer, on dansait sur le tillac on grimpait à la lune; nous chantions en musique."

1606, le 15 juin.—Pontgravé voyant que les vaisseaux de France ne revenaient point à Port Royal, fit démenotter Champdoré, pour achever la barque qui était sur les chantiers, lequel s'acquitta fort bien de son devoir", dit Champlain.

1606, le 23 juin.—Le vaisseau sur lequel Lescarbot accompagnait la colonie de Poutrincourt arrive sur le banc de Terre-Neuve. "Le point du jour étant venu, qui était la veille de Saint-Jean-Baptiste, à bon jour, bonne oeuvre, dit Lescarbot, nous passâmes la journée à la pêcherie des moules avec mille réjouissances."

NOTE.—En 1604, juin, lire "Tadoussac" au lieu de "Tadousac". En 1605, le 18 juin, lire "Pentagouet" au lieu de "Pentagounet".

DeBIGNAY.

Amsterdam, 17—La démobilisation de l'armée roumaine s'effectue. La "Gazette Officielle", de Roumanie, a publié l'ordre de démobilisation.

Femmes! Cessez d'Endurer les Cors Quelques Gouttes et le Cor S'enlèvera

Pas le moindre mal ! Un homme de Cincinnati découvre une drogue qui accomplit des miracles — Pas de bluff !

Vos talons hauts ont causé des cors sur vos orteils et des callosités sur vos pieds, mais pourquoi en souffrir maintenant?

Cette petite bouteille renferme un liquide presque magique. Un génie de Cincinnati a découvert ce composé d'éther qu'il a appelé freezone. De petites bouteilles de freezone comme celle illustrée plus haut peuvent être achetées à n'importe quelle pharmacie pour quelques sous. Ne gardez pas de cor une heure de plus, mais achetez-vous une bouteille de freezone et appliquez-en quelques gouttes sur votre cor sensible, douloureux ou vos callosités. Instantanément, la sensibilité disparaît et bientôt vous trouverez le cor et les callosités tellement amollis que vous pourrez les enlever avec vos doigts.

Pensez-y! Vous vous débarrassez d'un cor dur, d'un cor mou ou d'un cor entre les orteils, ainsi que de toutes les callosités sans la moindre douleur. Freezone est magique! Ayez-en sur votre bureau de toilette. Portez des chaussures plus petites.

Perfection

Notre travail "à la main" est parfait sous tous rapports et vous assure la plus entière satisfaction, il est économique parce qu'il prolonge la durée de votre linge.

Faites-en l'essai dès aujourd'hui.

Troy Laundry Co.

Limited, Verdun.

Tél. Victoria, 644.

AutoStrop SAFETY RAZOR

Sur Terre ou sur Mer

L'Auto Strop répond à l'appel, c'est le seul rasoir au monde qui aiguise automatiquement ses propres lames—c'est donc le seul rasoir qui soit constamment prêt au service.

Qu'il soit n'importe où; quelles que soient les conditions où il l'emploie, votre ami soldat ou marin se rasera tout aussi fraîchement et confortablement qu'à la maison s'il emploie un rasoir AUTO-STROP.

Donnez-lui un AUTO-STROP, c'est le cadeau le plus utile pour lui.

AutoStrop Safety Razor Co.
Limited
83-87 Duke St. Toronto, Ont.

SOREL DECIDE D'AMELIORER SON AQUEDUC

(Du correspondant de la PRESSE)

Sorel, 18—Le conseil a décidé d'améliorer notre système d'aqueduc qui ne répond plus aux besoins actuels au point de vue de l'hygiène et de la protection en cas d'incendie.

M. Emile Gill, l'ingénieur de la cité, a préparé des plans et des spécifications pour l'installation de deux nouvelles pompes d'une grande puissance pour remplacer les pompes actuelles. L'une aura une capacité de 1,000,500 gallons, pour les besoins ordinaires de la ville, et l'autre de 3,500,000 gallons pour combattre les incendies. Ces améliorations pourvoiront en même temps à l'installation d'un filtre qui sera mis en opération plus tard.

Une conduite de 18 pouces sera installée sur la rue Sainte-Elisabeth jusqu'à la rue Augustin. La pression de l'eau sera ainsi considérablement augmentée et plus efficace contre le feu.

Ces améliorations entraîneront nécessairement une dépense considérable et les contribuables seront appelés prochainement à voter l'adoption d'un règlement à cet effet. M. Gill aura la direction de ces importants travaux.

CHEZ LES INSTITUTRICES

L'Association des Institutrices aura sa réunion semi-annuelle régulière, le vendredi, 24 mai. Messe à Notre-Dame de Lourdes à 8 hrs 30, et séances à l'Académie Marchand, 161 rue Berri, à 10 hrs 15 et à 2 hrs 15.

L'Association des Institutrices catholiques, approuvée par Sa Grandeur Mgr Bruchési et la Commission scolaire, n'a rien à voir avec le comité des institutrices dont il a été question, il y a quelque temps dans les journaux.

LIGUE DES LOCATAIRES

Les locataires sont invités à assister aux assemblées qui auront lieu dans le cours de la semaine, dans les quartiers suivants:

Papineau—Dimanche, le 19 courant, à 8 hrs p.m., dans la salle de l'école Saint-Pierre, 220 rue Panet.

Sainte-Marie—Lundi, le 20 courant, à 8 hrs p.m., dans la salle de l'école Meilleur, 695 Fullum.

Saint-Jacques.—Mercredi, le 22 courant, à 8 hrs p.m., dans la salle de l'école Montcalm, 408 Demontigny, coin Saint-Hubert.

Saint-Jean-Baptiste—Vendredi, le 24 courant, à 8 hrs p.m., dans la salle de l'école Saint-Jean-Baptiste, 786 rue Henri-Julien.

Grande Vente de Mai chez ALMY'S

LE PLUS GRAND MAGASIN LIMITÉE DE MONTREAL

Lundi, JOURNEE A UN DOLLAR

CETTE journée est attendue avec hâte chaque mois par les personnes qui ont déjà eu la bonne fortune de participer aux valeurs remarquables qui y sont offertes.

Mais ce mois-ci elle est rendue encore plus importante à cause de notre vente de mai qui bat actuellement son plein.

Tous ces Menus Articles pour 1.00

1 paire de ciseaux
1 paire de sous-bras, grandeurs 2, 3 ou 4.
1 support d'habit pliant.
2 bobines de fil de Coat, noir ou blanc.
2 cartes de boutons nacre.
1 paire de jarretelles.
1 carte d'épingles à chapeau.
1 papier d'épingles.
1 carte de protecteurs de bas.

Valeur totale 1.38. Lundi, le tout pour . . **1.00**
—Rez-de-chaussée.

Coton Anglais
valant .35 la verge, 6 verges pour . . **1.00**
Texture ferme et beau fini sans apprêts, 35 pouces de largeur, approprié pour sous-vêtements, lingerie, vêtements d'enfants, etc.
Ce coton est d'un beau blanc de neige; lundi, 6 verges pour **1.00**
—Rez-de-chaussée.

Offre spéciale à 1.00 en fait d'
Articles de Toilette
Savon brun Windsor, valeur de .39 la doz. Lundi, 3 doz. p. **1.00**
Savon de Castille garantie pure valeur de .39 la doz. Lundi, 3 doz. pour **1.00**
Papier toilette, belle qualité crêpée en rouleau de 12 onces. Prix régulier .15. Lundi, 10 rouleaux pour **1.00**
—Rez-de-chaussée.

Soie Shantung Naturelle
2¼ verges pour 1.00.
Belle texture épaisse; appropriée pour tous les usages. Valeur de .75 la verge. Lundi, 2¼ vgs pour **1.00**

Ce que 1.00 achètera au rayon des
Couvertures de Planchers Lundi
Tapis fibre et laine en bleu, mauve et brun, valeur de .65 la verge, lundi 2 verges pour . . **1.00**
Prélart épais, dessins de blocs et de fleurs légèrement imparfait, régulier .75 la vg. Lundi 2 verges carrées pour . . **1.00**
Linoléum incrusté, 2 verges de largeur, valeur de 1.75. Lundi, la verge carrée **1.00**
—2ème Etage.

Gants pour Dames
Valeur 1.50 pour . . . **1.00**
Gants en fil de Lille de bonne fabrication anglaise, en noir et blanc, avec ou sans coutures noires; aussi beige et pêche. Lundi, la paire. . . **1.00**
—Rez-de-chaussée.

Soie Habutai Blanche
1.00 la verge.
Beau tissu de 36 pouces de largeur, se lavera très bien; choix de blanc et ivoire. Valeur de 1.19 la verge. Lundi **1.00**

Papier-Tenture à 1.00
8 rouleaux de papier-tenture approprié pour toutes les pièces, valeur de 1.50 pour . . . **1.00**
4 rouleaux de papier lavable pour cuisine et chambre de bain. Valeur rég. 1.40 et 1.60. Lundi **1.00**
4 rouleaux de papier-tenture pour petite pièce ou pour mettre au-dessus du burlap, valant jusqu'à 2.00. Lundi . . **1.00**
15 verges de jolie bordure pour mur peint ou teint, valant jusqu'à 1.75. Lundi **1.00**
—2ème Etage.

Jupes pour Dame
Valant jusqu'à 2.98 pour . . **1.00**
Ces jupes sont en tissu panier rayé en Jean, en croisé et en piqué, styles très attrayants, finies avec poches et ceinture. Ces jupes valent jusqu'à 2.98. Lundi **1.00**
—1er Etage.

Quincaillerie à 1.00
Balais en crin avec long manche. Valeur de 1.35 pour . **1.00**
Mannes à linge. Valant 1.49 pour **1.00**
Balais en maïs, très bien faits. Valeur de 1.25 pour . . . **1.00**
Bouilloires et théières en émail gris. Valeur de 1.73. Les deux morceaux pour . . **1.00**
—4ème Etage.

Abat-Jour Assortis
pour lumière électrique; forme cloche. Valeur de .75 chacune. Lundi, 2 pour **1.00**

Jardinières
Valant 1.98, pour. . . . **1.00**
Grandeurs et formes assorties; jolis dessins au choix. Lundi . . . **1.00**
—4ème Etage.

Chemises pour Hommes
2 pour 1.00
Chemises de négligé avec manchettes molles ou empesées, avec faux-cols mous s'enroulants. Toutes les pointures de 14 à 17. Lundi, 2 pour **1.00**

Chapeaux
Pour Hommes
Valant de 1.50 à 3.00 pour . **1.00**
Cet assortiment comprend des chapeaux en feutre et en paille. Les chapeaux en feutre sont gris, vert et fauve; lundi, tous au même prix . . **1.00**

Ornements pour la Chevelure
Nouveaux dessins travaillés à jour, sertis de brillants et de pierreries de couleurs. Valeur jusqu'à 1.50. Lundi . **1.00**
—Rez-de-chaussée.

Cache-Corset
en ruban valant 1.75, pour 1.00.
Ces cache-corsets sont faits de ruban de soie satiné de haute qualité et garnis de fine dentelle; faits à la main. Lundi **1.00**

Chaussures pour Dame
Chaussures pour dames. Valeur de 5.00, pour **1.00**
150 paires de bottines noires boutonnées, dans les pointures de 2 à 4½.

Bottines pour Enfants
valeur 1.50 pour . . . **1.00**
200 paires de bottines noires lacées, en chevreau et en cuir verni, avec tige en drap; pointures: 4 à 7. Aussi des sandales pour fillettes dans ce lot. Pointures: 11 à 2. Un seul prix, lundi.. **1.00**
—Rez-de-chaussée.

Aussi Souliers en Satin
Pour Dames
de couleurs, toutes les pointures. 150 paires en tout. Tant qu'il y en aura, lundi. **1.00**

Chaussures de Coureurs
bottines et souliers, ces chaussures sont faites en canevas bleu avec semelles en caoutchouc noir. Les bottines valent 1.49 et, les souliers 1.29. Un seul prix, lundi **1.00**
—Rez-de-chaussée.

Véritable Verre Taillé
valant 1.25, 1.49 et 1.98. Lundi **1.00**
Nous avons:
12 pots à sirop
8 bonbonnières avec poignée
12 pots à l'eau
6 pots à biscuits
2 vases de 12 pouces
1 carafe
12 services à sucre et à crème.
Tous ces articles sont très bien taillés dans de jolis dessins floraux. Un seul prix lundi **1.00**

Chaussettes pour Hommes
4 paires pour . . **1.00**
Ces chaussettes sont en lisle noir ou marine, absolument bon teint. Pointures 9½ à 11½. Lundi, 4 paires pour **1.00**
—Rez-de-chaussée.

Articles de Cou
Valant 1.98, pour **1.00**
Comprenant collets, parures et vestee, en georgette, crêpe de Chine, piqué et soie cordée. Il y en a aussi en satin lavable. Un seul prix, lundi **1.00**
—Rez-de-chaussée.

Dentelle à Volant
Valeur de 1.98 à 3.00 la verge, pour **1.00**
100 verges de belle dentelle orientale de 17, 26 et 44 pouces de largeur. Plusieurs jolis dessins au choix, en blanc et écru. Notre prix spécial, la verge . . . **1.00**
—Rez-de-chaussée.

Chemises de Nuit Etampées
Valant 1.59 pour. . . **1.00**
150 chemises de nuit en nansouk de belle qualité, étampées dans plusieurs patrons différents. Lundi, chacune **1.00**
—1er Etage.

Blouses "Middy"
pour fillettes, valeur de 1.25, pour 1.00.
Ces blouses sont faites dans le genre matelot avec grand collet et poches, lacées en avant et sur les côtés. Le collet et les poignets sont en chambrai Amoskeg. La blouse elle-même est faite en Jean Wabasso, dans les couleurs de bleu, rose, rouge et blanc; aussi tout blanc. Appropriées pour fillettes de 14 ans. Lundi . . **1.00**

Bonnets et Chapeaux d'Enfants
Valant 1.50, pour **1.00**
Faits en piqué anglais, soie japonaise, messaline, ou mousseline, très jolies formes au choix, lundi . . . **1.00**
—Premier Etage.

Blouses en Voile
Valant .79 chacune, 2 pour . **1.00**
150 en tout à écouler lundi à ce prix spécial. Ces blouses sont faites dans des styles très attrayants et de très bon tissu, grandeurs de 36, 38 et 40. Valant jusqu'à 2.00. Lundi 2 pour . . **1.00**
—2ème Etage.

Chapeaux Garnis ou non Garnis
Valant jusqu'à 5.00 pour. . **1.00**
200 chapeaux en tout, il y a des modèles tailleur, de chics turbans et des lignes désassorties de panama. Ces chapeaux sont appropriés pour dames et demoiselles. Aussi de jolis modèles en crêpe Georgette pour fillettes, noir et couleurs, valant jusqu'à 5.00. Lundi. **1.00**
—1er Etage.

Drapeaux pour la Fête Victoria
Attirail complet: comprenant drapeau Union Jack de 36 pcs par 60 pcs, en bon bunting de coton et une hampe de 6 pieds. Valeur régulière de 2.25 le complet. Lundi **1.00**

Robes d'Intérieur
Robes d'intérieur valant 1.50 pour **1.00**
Ces robes sont en bonne indienne et plusieurs patrons différents; très bonne confection. Grandeurs, 32 à 42. Lundi. **1.00**
—1er Etage.

Robes en Gingham
pour fillettes. . **1.00**
Ces robes sont en gingham de bonne qualité; collet blanc en pointe et manches ¾; finies avec poche et pan en avant, en rose, bleu et rayures mélangées de vert, pour fillettes de 6 à 14 ans. Lundi . **1.00**
—1er Etage.

Hamac Balançoire pour Bébé
en deux couleurs, blanc avec rayures bleues, ou rouge avec rayures de couleurs. Valeur régulière 2.39. . . . **1.00**
Lundi **1.00**

Corsets et Formes de Buste Combinés
faits de très bonne qualité. Grandeurs de 32 à 42 de buste, valeur 1.50, notre prix spécial . . . **1.00**
—Premier Etage.

Images Encadrées
Valant jusqu'à 2.50 pour . . **1.00**
Environ 200 images à écouler lundi à ce bas prix. Assortiment varié de sujets religieux, ainsi que paysages et scènes. Choix de cadres dorés ou bois naturel en ce lot. Il y a 25 tableaux à l'huile dans le lot, dans un cadre doré de 4 pcs. Lundi . . **1.00**
—2ème Etage.

Bas pour Dames
Bas de soie avec haut renforcé pour jarretières, en noir ou blanc, aussi quelques couleurs. Valeur jusqu'à .79. Lundi, 2 paires pour **1.00**
—Rez-de-chaussée.

Sous-Vêtements pour Dames
Camisoles en tricot poreux, marque "Harvey" faites avec manches courtes ou sans manches. Régulier .69 chacune, lundi, 2 pr. **1.00**
—Rez-de-chaussée.

EPICERIE

3 grands seaux de biscuits au soda frais de .42 pour 1.00

Commandes prises par téléphone ce soir jusqu'à 10 heures, Up. 7600. Les commandes par la poste sont l'objet d'une attention prompte et minutieuse.

5 livres de confiture pure Home Made, aux framboises, aux fraises ou aux groseilles noires. Mises dans des boîtes de cartons sanitaires pour **1.00**

(1) Pour **1.00**
3 btes d'épices pures Invincible McLaren
3 buts. d'essence aromatisée Dewdrop.
2 paq. de poudre à pouding McLarens
2 paq. de gâteau à glacer McLarens.

(2) 4 btes de 30c pour **1.00**
1 boîte de steak de boeuf et d'oignon
1 boîte de rôti de boeuf.
1 boîte de veau en gelée.
1 boîte de boeuf salé cuit.

(3)
3 boîtes de .35 de Klim, pour. **1.00**

(4) Le tout pour **1.00**
7 lbs de la meilleure farine à pâtisserie
2 pqts de raisin épépiné Gold Band
1 bte d'une lb de Cooks Friend

(5) Valeur de 1.27 pour **1.00**
3 lbs du meilleur raisin de table à la pesée
1 pqt de corinthes nettoyé
1 lb d'écorces O. & L. Peel

(6) Le tout pour **1.00**
1 boîte de cerises rouges
1 boîte de prunes bleues
1 boîte de prunes de la Lombardie
1 boîte de framboises
1 boîte de fraises

Nous faisons une spécialité d'empaqueter les commandes d'épicerie pour la campagne, le bord du lac ou le bord de la mer. Livraison prompte.

ALMYS —4ème étage.—Commandes par la poste remplies.

LES INTERETS SUR LES
Bons de l'Emprunt de la Victoire
SONT DUS LE 1er JUIN.
Nous avons conclu des arrangements pour faire le paiement de ces intérêts ici. Apportez-nous vos coupons, nous vous les échangerons pour de l'argent.

POTION ANTILAITEUSE

du Dr N. Alph. Sirois, de Ste-Anne de la Pocatière, Co. Kamouraska.

Connaissez-vous LA Célèbre Potion Antilaiteuse DU Dr N. Alph. Sirois de Ste-Anne de la Pocatière

Le plus grand nettoyeur et purificateur du corps et du sang connu.

DEMANDEZ-LA EN VENTE PARTOUT!

LOUIS LEVESQUE, pharmacien, 3188 Boulevard Saint-Laurent. Tél. Rockland 3155, Montréal, seul dépositaire et représentant de LA CELEBRE POTION ANTILAITEUSE.

REMEDE pour L'homme et la Femme pour

Nettoyer et débarrasser le corps et le sang de tous les poisons et impuretés y causant toutes sortes de désordres.

INDICATIONS — Sevrage, ôter le lait dans les membres et le sang, jambes de lait, fausses couches évitées, maladies particulières aux femmes, retour de l'âge, hydropisie, mal de reins, rhumatisme, éclampsie, impuretés du sang de toutes sortes, le trop d'embonpoint, la paralysie, les hémorroïdes, la constipation et mauvaise digestion.

Remède absolument inoffensif. Il agit en nettoyant les reins, les intestins et le sang.

165-s-n

TOUT JARDIN CANADIEN DEVRAIT LES AVOIR
$1,000 de l'acre

FRAISIERS TOUJOURS PRODUCTIFS

Plantés en tout temps pendant le mois de

MAI

ils donneront des fruits en abondance durant les mois de

AOUT, SEPTEMBRE ET OCTOBRE PROCHAINS

SEULEMENT 90 JOURS APRES AVOIR ETE PLANTES, et encore le printemps prochain, la même chose que les plants de fraises ordinaires. Le fruit le plus délicieux jamais cultivé.

On peut expédier des plants immédiatement après réception de la commande.

ECRIVEZ ET DEMANDEZ LE CATALOGUE GRATUIT.

C. S. KEMPTON & CO., LONGMEADOW, MASS, U.S.A.
159-s-n

Sirop du Dr. Fred Demers
POUR LES ENFANTS

Employez-le toujours, car il est bien superieur à tous les autres sirops pour sommeil, dentition, contre coliques, et pour tous les besoins des bébés et enfants. En vente partout.

DEPOT: 309 RUE ST-DENIS, MONTREAL. 130-M.v.s-n

LA PRESSE

L'EDITION QUOTIDIENNE est imprimée et publiée au No 51 rue Saint-Jacques, Montréal, par la Compagnie de Publication de "LA PRESSE" (Limitée). A. BERTHIAUME, Président et Gérant Général.

ABONNEMENT : CANADA—Payable d'avance.
EDITION QUOTIDIENNE, $3.50 par année : $1.75 pour 6 mois.
EDITION HEBDOMADAIRE, $1.00 par année : 50c pour 6 mois.

AGENCES POUR ANNONCES :
TORONTO, ONT.—H.-W. King, représentant, Bâtisse du Téléphone, 76 rue Adélaïde Ouest. Tél. Adélaïde 1563.
LECTION DES ETATS-UNIS—The W.-J. Morton Company, No 200, Cinquième Avenue, Fifth Avenue Bldg., angle 23ème rue, New York City, et Edifice Tribune, angle des rues Madison et Dearborn, Chicago, Ill.
Toute correspondance doit être adressée comme suit : LA PRESSE MONTREAL, P. Q.

MONTREAL, 18 MAI 1918

Boire l'eau du canal de Lachine, hélas !

Et ce n'est pas la première fois ; que ce soit au moins la dernière. Halte-là !

Les citoyens de Lachine dédaignent cette eau qui coule à leurs pieds, tandis que les Montréalais devront en faire demain leur breuvage du dimanche. N'oubliez pas de la faire bouillir.

Que les gens qui ont attendu la "semaine du grand nettoyage" pour assainir les cours et les ruelles de leurs alentours se mettent enfin à la besogne. Ne conviendrait-il pas de fixer avant la fin de mai cette semaine du nettoyage officiel? L'hygiène y gagnerait.

On annonce que le cardinal Luçon, archevêque de Reims, sera probablement choisi pour remplacer le comte Albert de Mun à l'Académie française. Son Eminence serait digne de succéder au regretté grand écrivain-orateur parmi les quarante immortels.

La ville américaine de Saint-Louis, dans l'Etat du Missouri, a vendu récemment 20,000 peaux de chats domestiques, pour un montant total de $4,500. A Montréal, où les chats abondent, les autorités municipales pourraient peut-être étudier quels revenus il est possible de tirer de cette source. Un danger est à craindre : c'est que pareille hécatombe risquerait fort de faire baisser le prix du lapin chez les restaurateurs.

Les citoyens d'Halifax seront bientôt consultés, au moyen d'un plébiscite, sur l'opportunité de maintenir ou d'abolir le bureau de commissaires local. On leur demandera en même temps de dire s'ils préfèrent un gouvernement municipal ayant la forme d'une commission, ou le retour à l'ancien système des comités d'échevins. Si ce dernier mode administratif a laissé là-bas un aussi mauvais souvenir qu'à Montréal, les contribuables seront peu enclins à le ressusciter. La tendance générale est de placer les villes sous le régime des commissions.

—NOUS DEVONS MANGER MOINS, écrit, en titre de son premier-Toronto, un confrère unioniste en quête de moyens de faire face à la famine qui nous menace. On a beau nous répéter que la fourchette a fait plus de victimes que l'épée dans l'histoire du monde, le commun des mortels ne peut toujours pas se contenter de déjeuner d'aurore et de souper d'étoiles : on a besoin de quelque chose de plus substantiel à se mettre sous la dent, et il importe de ne pas laisser tarir les sources ordinaires de la production alimentaire. Comme dit la vieille chanson :

Le pauvre vit d'espérance,
Mais il faut du pain pourtant...

Et pour avoir du pain, il faut des producteurs de froment.

Un journal ultra-loyaliste de Toronto persiste à dire que "durant son long terme d'office, sir Wilfrid "Laurier a constamment rejeté toutes propositions de "coopération dans la défense de l'Empire sur terre et "sur mer. Aux conférences impériales successives, il "contrecarra les projets de défense proposés par les "autres parties de l'Empire". Le confrère ajoute que si Laurier avait été maintenu au pouvoir, en septembre 1911, il n'aurait sûrement rien fait pour mettre à exécution son plan de politique navale. Cependant, des extrémistes du camp opposé ont crié sur les toits que Laurier impérialiste (?) avait plongé le Canada dans le tourbillon du militarisme et était responsable de tous les maux dont la guerre abreuve aujourd'hui ses compatriotes. Entre ces opinions extrêmes, cherchez la vérité : Laurier a toujours su adopter la politique du juste milieu.

UNE ŒUVRE A ENCOURAGER

A la demande expresse de Mgr l'archevêque de Montréal, la Société de Saint-Vincent de Paul vient d'assumer la louable tâche de veiller de toutes manières au bien-être matériel et moral des jeunes gens que la loi militaire force à endosser le khaki.

Il est à souhaiter que cette action s'accomplisse dans toute son étendue et avec toute l'efficacité possible. Pour cela, il faudrait que les directeurs des diverses Saint-Vincent de Paul ne fussent pas laissés seuls à la peine. Malgré tout le patriotisme et toute la charité dont ils ont déjà donné tant de preuves, ils seraient sûrement impuissants à faire réussir une œuvre qui nécessite le concours continu et généreux de presque tout un peuple.

Les sociétés qui ont été choisies par Sa Grandeur Mgr Bruchési auront assez d'exécuter le travail préliminaire en utilisant leurs relations étendues, pour faire appel à toutes les bonnes volontés et pour grouper tous les hommes qui voudront se dévouer au bien-être des conscrits catholiques de langue française et de langue anglaise.

Il s'agit, comme on le voit, d'une œuvre de très haut caractère et bien propre à enflammer le zèle de toutes les personnes qui ont à cœur l'intérêt de leur race et de leur religion. Il est indiscutable, ensuite, que le projet en question ne se réalisera pas sans que nous consentions à de nouveaux sacrifices de temps et d'argent. Mais il nous semble que nos familles catholiques seront à la hauteur de la mission noble à laquelle nous les convions, et qui ne serait, après tout, que le prolongement d'un héroïsme déjà bien des fois démontré.

Quand toutes les œuvres de secours en faveur des pays alliés nous ont tiré des larmes de sympathie et de larges aumônes, pouvons-nous être insensibles au sort de nos propres enfants ? pouvons-nous consentir à laisser notre jeunesse combattante sans consolation et sans soutien ? Assurément non. Qu'on se lève donc en masse pour assurer le succès d'une mission patriotique incomparable, puisqu'elle tend à soulager les héros qui établiront bientôt devant les nations que la religion catholique n'est surpassée par aucune autre, lorsqu'il s'agit de donner l'exemple de la vaillance et du devoir.

Il faut, pour le moment, ouvrir des salles publiques où notre jeunesse militante sera invitée à aller se récréer. Il faudra ensuite solliciter des dons, qui permettront aux fondateurs de l'œuvre de faire les démarches voulues pour faciliter la tâche des aumôniers et assurer à nos soldats tous les secours intellectuels et moraux qu'ils pourraient trouver dans la lecture de bons livres et de bonnes revues. Il sera, enfin, nécessaire de créer un fonds suffisant pour procurer à ces jeunes gens certaines douceurs propres à leur rendre la vie des camps plus agréable.

Il nous reste un seul mot à dire : Que tous les gens de cœur, hommes et femmes, se lèvent pour mettre à exécution le grand et noble projet dont nous venons de parler ! Sursum corda !

UNE ANOMALIE A CORRIGER

Le ministère des Postes du gouvernement canadien a pris une heureuse résolution en décidant d'accorder, cette année, comme il l'avait fait l'an dernier, un bonus de $100 à tous ses employés dont le salaire est inférieur à $1,600. Certes, c'est sur la classe des fonctionnaires aux modestes ressources que retombe le plus lourdement le fardeau de la cherté de la vie et des obligations diverses découlant de la guerre. Il n'est donc que juste que l'on s'intéresse d'abord à son sort.

Mais, il convient de tenir compte également de la situation spéciale qui est faite à ceux qui gagnent plus de $1,600. Eux aussi ont droit de s'attendre que le gouvernement s'occupe d'améliorer leur condition, tant à cause du train de vie que leur emploi les autorise de mener qu'à cause des longs et fidèles services qui leur ont valu un traitement meilleur que celui de leurs collègues plus jeunes ou moins expérimentés.

Il est assez naturel qu'un fonctionnaire qui occupe un poste assez élevé dans le service civil adopte un régime de vie en rapport avec sa situation. Or, dans tous les cas, pour ainsi dire, la cherté des aliments, des loyers, du coût de l'existence, en général, empêche ces personnes de continuer le même régime avec les ressources dont elles disposaient avant la guerre. C'est ainsi que, sous certains aspects, la catégorie de ceux qui gagnent ce que l'on est convenu d'appeler un salaire convenable, souffre autant que la classe des particuliers aux émoluments moindres.

En outre, il faut bien se rappeler que, la plupart du temps, c'est grâce à leur dévouement et à leurs longs états de service que ces serviteurs civiques en sont arrivés, par des augmentations successives, bien méritées, à atteindre ou dépasser le chiffre qui sert aujourd'hui de limite à la générosité du gouvernement.

Le ministre des Postes devra s'occuper de faire disparaître cette anomalie. Le trésor public du Canada retire des revenus considérables par la voie des postes ; ce n'est que justice de lui demander de récompenser comme il convient ceux qui, depuis de nombreuses années souvent, remplissent assidûment et consciencieusement les devoirs de leurs charges.

Qu'en retour des services qu'ils rendent à la communauté, celle-ci voie à ce qu'ils puissent faire face aux exigences de leur état social et à la hausse constante du prix de la vie.

LA GUERRE

Les Teutons nourrissent toujours l'espoir qu'ils pourront quelque jour s'emparer des ports du nord de la France, bloquer la navigation qui se fait habituellement sur la Manche et bombarder la côte méridionale de l'Angleterre.

C'est bien en vue de cet objectif qu'ils s'organisent actuellement ; et l'on sait que cette préparation est longue et minutieuse.

On a prétendu en Allemagne que, si les deux grandes attaques exécutées contre les Alliés n'avaient pas eu le succès désiré, c'est qu'elles n'avaient pas été appuyées par un déploiement d'artillerie assez considérable. C'est pour cela, sans doute, que les Teutons sont si lents à mettre en place toutes les batteries, grosses et petites, qu'ils ont l'intention d'employer au cours de leur troisième tentative.

Il y a une autre raison pour cette lenteur ; c'est que les brèches pratiquées dans l'armée teutonne ne peuvent pas se réparer facilement. Les trous à remplir sont nombreux et profonds. Il faut, ensuite, comprendre que les Alliés font un travail de géant pour empêcher leurs ennemis de s'organiser. Les Boches sont soumis à des bombardements continuels, qui troublent leur action et les forcent même à céder du terrain, à certains points de la ligne de feu. Ils ont eu aussi à lutter contre certaines influences climatériques, qui, comme facteurs de retard, sont presque l'équivalent de ces bombardements.

Il faut noter, aussi, que les aviateurs alliés ont tout fait pour rendre la vie dure à ceux qui ont l'ambition de vaincre les nations ententistes avant que l'armée américaine au complet soit arrivée au front.

Tout dernièrement, le premier ministre Clémenceau annonçait au peuple français que 1,500,000 combattants américains seraient en France vers la fin de l'année courante. C'est une nouvelle qui hâtera sûrement les préparatifs teutons en vue d'un assaut plus violet encore que les précédents.

On annonce que les deux-tiers de l'armée allemande sont présentement concentrés entre Ypres et l'Oise, et que cette masse immense et compacte de guerriers n'attend que le signal de s'élancer, soit dans la direction de Paris, soit sur les routes qui mènent aux ports de la Manche. On prétend même, en certains quartiers, que la nouvelle tentative de l'Allemagne sera une action concertée de ses armées et de ses flottes navales.

Tout cela, on le pressent, n'est pas de nature à tenir les Alliés dans l'oisiveté. Ils sont à s'organiser, nuit et jour, en vue d'opposer à l'ennemi un front infrangible. Ils ont déjà atteint leur pointe dans les secteurs menacés et sont prêts à faire face à la musique. Elle ne tardera pas à se faire entendre. Car les deux grands chefs d'orchestre, l'empereur Guillaume et l'empereur Charles, viennent de se réunir pour en arrêter le programme. Cet arrêt, même, si ce programme ne s'exécutera pas à la fois en France et en Italie? Avec le spectre d'une armée américaine toujours grossissante devant leurs yeux, les Teutons sont forcément dans la classe des gens qui ne peuvent plus attendre.

MISE AU POINT

Le 11 avril dernier, nous signalions à l'attention de nos lecteurs le fait que la compagnie Swift, de Chicago, opérant à New-York et dans les environs, avait été trouvée coupable de contravention aux décrets de l'administration américaine des vivres. Il s'agissait d'une transaction où une certaine quantité d'œufs avait été achetée par la compagnie à des prix supérieurs à ceux qui avaient été fixés par la dictature des vivres.

D'après le contexte de l'article, cependant, on aurait pu rester sous l'impression que la compagnie Swift aurait profité de cette transaction pour réaliser des profits excessifs, ce qui n'est pas. La lettre que nous recevons de la compagnie de Chicago, et que nous publions en "tribune libre", dans une autre colonne, rétablit les faits sous leur vrai jour ; et nous sommes heureux de constater que la compagnie Swift proteste énergiquement contre toute intention de sa part de spéculer sur les articles d'alimentation, dans le but de grossir ses profits de façon exagérée.

La compagnie a payé les œufs trop cher, et c'est pour cette offense, simplement, qu'elle a été condamnée ; quant aux prix de vente, ils ne sortaient pas de la normale, eu égard aux prix courants, à l'époque.

De l'"EXAMINER", de Peterborough :

Le rapport émanant d'Ottawa annonçant que M. Crothers, ministre du Travail, serait contraint d'abandonner son portefeuille, à la suite d'un prochain remaniement ministériel, ne causera pas de vifs regrets en Canada. L'honorable M. Crothers a toujours été considéré comme une nullité et les révélations provoquées par la retraite de M. O'Connor n'ont pas contribué à augmenter l'estime dont il jouissait auprès du public. Entre temps, M. O'Connor, dans une lettre qu'il a adressée au club de la presse de Toronto, a fait jaillir la lumière sur les difficultés qui se sont élevées entre lui et le ministre du Travail. L'ex-commissaire a déclaré franchement qu'il lui était impossible de continuer à exercer ses fonctions. "Maintes fois", a-t-il dit, "le ministre du Travail m'a demandé de ne pas publier telle ou telle chose, et je lui ai répondu que rien ne me détournerait de mon devoir".

Quand l'estomac et les rognons sont malades, tout le système nerveux de l'homme est atteint.

Mais les Pilules Moro ne manquent pas de produire la plus complète guérison, là où tant d'autres remèdes ont échoué. C'est ce qu'explique avec enthousiasme, M. Fortier, de Québec.

M. P. FORTIER

Même chez les hommes relativement jeunes, on constate qu'il y en a un très grand nombre, en notre pays, qui souffrent de maladies attribuables à des excès de travail, à des travaux trop durs, aux rigueurs de la froide saison et à une alimentation impropre. Parmi ces maladies, celles des rognons et de l'estomac sont les plus fréquentes.

Les maladies de rognons et d'estomac ont des causes premières passablement identiques. Les cellules qui composent tous nos organes s'usent et sont remplacées au moyen des matériaux spéciaux, que l'organisme élabore avec les aliments que nous absorbons. Cette combustion organique laisse des déchets, la plupart toxiques, qui s'éliminent. Lorsque l'élimination se fait trop lentement, lorsque l'oxydation se fait mal, l'accumulation de ces déchets produit des ferments nuisibles, des poisons dangereux que le sang transporte un peu partout, et forme des dépôts dans les articulations, les vicères, les nerfs, les muscles, etc. Alors apparaissent les courbatures accompagnées de violentes douleurs, les pertes d'appétit et de sommeil, les gonflements, les brûlures d'estomac, les maux de tête et nausées, la faiblesse, le manque d'énergie et de forces, le découragement et tant d'autres symptômes, indices de complications souvent mortelles. Pourquoi endurer toutes ces souffrances et s'exposer à de si grands dangers, lorsque quelques boîtes de Pilules Moro font disparaître tous ces maux?

Ils sont légion les témoignages en faveur des Pilules Moro et il est admis aujourd'hui qu'elles guérissent invariablement, là ou d'autres traitements ont à peine soulagé. Et comme ce résultat s'obtient généralement après un usage de quelques boîtes seulement, il faut conclure que ce traitement est non seulement efficace, mais simple et économique, ce qui est à considérer, dans la période de crise que nous traversons.

Et parmi tant de témoignages reçus, celui de M. P. Fortier, Saint-Sauveur, Québec, est des plus éloquents et convaincants. Il dit:—

"J'ai souffert, pendant plusieurs "années, de maux d'estomac et d'u-"ne maladie de rognons. Je ne dor-"mais plus, je ne mangeais plus et "je marchais parfois avec les plus "grandes difficultés. Les douleurs "que j'endurais étaient parfois si "violentes et aigues que je deve-"nais insupportable pour les autres. "A peine pouvais-je m'endurer moi-"même. Inutile de vous dire que "très souvent je me trouvais dans "l'impossibilité de travailler. Un "médecin étudia mon cas et essaya "plusieurs remèdes, sans aucun ré-"sultat. Alors, comme je me sen-"tais dépérir et que je me croyais "réellement un homme fini, des "amis, que je ne saurais trop bénir "aujourd'hui, me vantèrent les mer-"veilleux bienfaits des Pilules Mo-"ro. Je me laissai convaincre et je "commençai à en prendre, il y a "environ deux ans. L'effet fut in-"croyable, quasi prodigieux. Dès les "débuts, je sentis que les forces me "revenaient, que j'engraissais, que "mes douleurs disparaissaient, que "j'avais retrouvé le sommeil et l'ap-"pétit, enfin que je devenais un "homme nouveau. Je me sens par-"faitement guéri et rajeuni, et je "garde toujours quelques boîtes de "ces excellentes pilules, au cas où "j'en aurais besoin. Elles ont réus-"si là où des hommes de science ont "échoué. Grâce aux Pilules Moro, "je puis maintenant travailler, et je "suis si heureux que je n'hésite pas "à recommander cet incomparable "remède à ceux qui endurent ce que "j'ai enduré. J'ai la plus entière "confiance aux Pilules Moro." (Signé) P. Fortier, 8 rue Lévis, Québec.

CONSULTATIONS GRATUITES. —Hommes malades, écrivez à la Compagnie Médicale Moro. On vous indiquera le moyen de recouvrer vos forces, de combattre les maux qui vous font souffrir et de refaire votre santé.

Les Pilules Moro sont en vente chez tous les marchands de remèdes. Nous les envoyons aussi par la poste, au Canada et aux Etats-Unis, sur réception du prix, 50c une boîte, $2.50 six boîtes. Toutes les lettres doivent être adressées: COMPAGNIE MEDICALE MORO, 272 rue Saint-Denis, Montréal.

"TIZ" pour les PIEDS

Plus de pieds sensibles, fatigués, endoloris; plus de pieds enflés, calleux ou de cors douloureux. Essayez "Tiz"

Pourquoi marcher en clopinant avec des pieds sensibles et gonflés —des pieds si fatigués et si échauffés, suant et enflant tellement que vous pouvez à peine mettre ou enlever vos chaussures? Pourquoi ne pas vous procurer une boîte de 25c de "Tiz", chez le pharmacien maintenant et faire du bien à vos pieds torturés?

"Tiz" donne du confort à vos pieds, fait disparaître le gonflement et enlève aux pieds malades et endoloris cette sensation d'irritation, de démangeaison et de brûlement. "Tiz" arrête instantanément la douleur causée par les cors, callosités et oignons. "Tiz" est le remède par excellence pour les pieds fatigués, sensibles et endoloris. Plus d'étroitesse de chaussures, plus de douleurs aux pieds.

Demandez "Tiz". N'acceptez que "Tiz". (ann)

Les Planchers en Mastic d'Asphalte

Donnent une grande satisfaction dans les soubassements d'écoles, les entrepôts frigorifiques, les salaisons, les brasseries, les chambres de placage, ou tout autre endroit requérant un plancher à l'épreuve de l'humidité ou de la poussière.. Demandez nos prix.

GEO. W. REED & CO. LIMITED, Montréal

Il est des centaines d'excellents employés sans position qui lisent chaque soir les Petites annonce de "La Presse". Patrons qui en avez besoin, demandez-les par ce puissant intermédiaire.

TRAVAUX DENTAIRES A PRIX MODIQUES

Chaque couronne, chaque dent, chaque pont, achetés de nous, vous coûte moins cher qu'ailleurs, à qualité égale.

PARCE QUE Nous achetons en grosse quantité, et sans passer par des intermédiaires, nos dents, notre or et toutes nos matières premières.

NOS TRAVAUX SONT TOUS GARANTIS

Les médecins et dentistes attachés à ce laboratoire sont diplômés et ont leur licence leur donnant droit de pratiquer la médecine et la chirurgie dentaire dans la province de Québec.

Extractions et autres opérations.
ABSOLUMENT SANS DOULEUR
Grâce à notre procédé nouveau.

Dr J. E. LANOIE,
Maladies des oreilles, du nez et de la gorge
CONSULTATIONS: De 9 heures le matin à 9 heures le soir.

FONDEE SUR L'HONNETETE
PROSPERE, GRACE A SON MERITE
LA COMPAGNIE MEDICO-DENTAIRE, Limitée

HEURES DE BUREAU :
Semaine. — 9 hrs a.m., à 9 p.m.
Dimanche — 10 hrs à midi et 5 à 7 p.m.

278 RUE ST-DENIS

Chaise de Living Room En Cuir Américain $11.75

Tapis et Rugs
A Prix Réduits Spéciaux

3 x 2½ verges.	Prix ordinaire $15.00 pour .	$13.50
3 x 3 verges.	Prix ordinaire $18.00 pour .	$15.75
3 x 3½ verges.	Prix ordinaire $19.00 pour .	$17.75
3 x 4 verges.	Prix ordinaire $21.00 pour .	$18.75

CARPETTES BRUXELLES SANS COUTURE

3 x 2½ verges.	Prix ordinaire $19.00 pour .	$16.50
3 x 3 verges.	Prix ordinaire $23.00 pour .	$19.50
3 x 3½ verges.	Prix ordinaire $24.00 pour .	$21.50
3 x 4 verges.	Prix ordinaire $25.00 pour .	$23.50

CARPETTES WILTON ET AXMINSTER

3 x 2½ verges.	Prix ordinaire $33.00 pour .	$29.50
3 x 3 verges.	Prix ordinaire $42.00 pour .	$36.50
3 x 3½ verges.	Prix ordinaire $55.00 pour .	$45.00
3 x 4 verges.	Prix ordinaire $62.00 pour .	$47.00

Aujourd'hui et la semaine prochaine seulement, cette magnifique chaise de living room, solidement construite. Elle est recouverte du meilleur cuir américain, elle est très profonde et très confortable. C'est une chaise pour la vie. Prix ordinaire, $20.00 . **$11.75**

RECORDS ET MACHINES "A LA VOIX DE SON MAITRE"

Nous avons une série complète de records, instruments et accessoires Victrola.
Nos pavillons privés à l'épreuve du bruit sont à votre disposition quand vous le désirez, et le commis se fera un plaisir de vous donner une démonstration de n'importe quel record ou machine désiré.

Offres Spéciales de Mobiliers de Salle à Manger

Mobilier de Salle à Manger

Comprenant buffet et table en chêne Impérial, 5 chaises et 1 fauteuil avec sièges recouverts de cuir artistique. Prix ordinaire, $85. Spécial, **$48.50**

Mobilier de Salle à Manger

En chêne solide doré ou fumé, comprenant 1 bureau, 1 buffet, 1 table, 5 chaises et 1 fauteuil avec sièges en vrai cuir. Prix ordinaire $125. Spécial. **$85**

Marchandises Emmagasinées et Assurées Gratuitement

"C.N.A." (Conservons nos approvisionnements).— La Commission des Vivres du Canada.

Un Mobilier de Chambre à Coucher à Bon Marché
Mobilier Colonial

Magnifique mobilier de chambre à coucher complet de 4 morceaux, bien fini en kyonx, noyer noir ou acajou, comprenant 1 bureau, 1 chiffonnier, 1 table de toilette et 1 grand lit Colonial. Se vend ordinairement $135. Prix spécial **$98**

CITY HOUSE FURNISHING CO.
Tél. St-Louis 398-429. OUVERT LE SOIR
1340 BOULEVARD SAINT-LAURENT
EN FACE DU MARCHE ST-JEAN-BAPTISTE

Finance et Commerce

LA SITUATION FINANCIERE ET COMMERCIALE

Bradstreet. — Les pluies par trop abondantes que nous avons eues, cette semaine, ont nui aux semailles, et de nombreux cultivateurs ont dû se remettre à ensemencer. D'autre part, les correspondants agricoles d'Ontario nous apprennent que le rendement de la récolte de blé d'hiver ne dépassera guère dix pour cent du total ensemencé. Tous les rapports du Nord-Ouest relatifs à la production agricole sont favorables. Dans quelques régions, la superficie des terres en culture s'est accrue de 50% comparativement à l'an dernier.

Les aciéries, fabriques de munitions et de locomotives rapportent que le dernier exercice financier a été pour chacune d'elles le plus prospère enregistré dans leurs annales. On annonce que de fortes commandes d'obus viennent d'être placées au Canada par le gouvernement américain.

Les fabricants de vêtements imperméables ont plus de commandes que jamais à remplir et les perspectives ne furent jamais aussi brillantes.

Les épiciers en gros de l'Ouest canadien ont annulé leurs ordres à Montréal, en attendant la revision de certains impôts.

On annonce une baisse variant de 50c à $1.00 dans les prix de la farine de seigle et de maïs, au baril.

On mande d'Australie que deux navires chargés de blé sont en route vers Vancouver.

A partir du 1er juin prochain, les banques canadiennes ouvriront une demi-heure plus tôt chaque matin.

La situation du change entre le Canada et les Etats-Unis s'est considérablement améliorée depuis quelques jours.

Les remises sont bonnes, mais les perceptions à la ville sont plutôt lentes.

Le commerce de détail a très bien marché, cette semaine.

D'après R.-G. Dun & Co., sept faillites commerciales se sont produites, depuis une huitaine, dans le district de Montréal. Leur passif totalisé est d'environ $225,000.

Bryant, Dunn & Co.—La semaine, en Bourse, se termine sur un léger recul, après quinze jours de hausse. Sommes-nous en présence de la prise de bénéfices ou de la liquidation des valeurs que les maîtres de Wall Street détiennent depuis des mois? Savoir, en d'autres termes, si les valeurs s'arrêtent un moment pour souffler dans la montée, ou si elles s'engagent sur l'autre versant de la côte, résume la question qui se pose.

Pour le moment on ne peut savoir si les grands opérateurs liquident, et nous ne le saurons vraisemblablement pas avant quinze jours. Si d'ici là, le marché se maintient, sans avance ni recul sensibles, il faudra à l'opérateur ouvrir l'oeil et le bon, car la prudence sera de mise. Toutefois, si les grands opérateurs liquident, on peut affirmer qu'ils commencent seulement; et les petits, dont l'ensemble de la clientèle est faite, ont du temps devant eux. Avant que ne passent sur le ruban du "ticker" les centaines de mille actions accaparées journellement pendant l'interminable période de dépression, il passera beaucoup d'eau sous les ponts. Cette hypothèse, toutefois, n'est pas probable, car les cuivres, les moteurs, les cuirs, certaines spécialités, n'ont pas encore eu leur tour de hausse. Or, elles ont été comme les autres accaparées, et il n'est guère admissible qu'elles soient liquidées à perte ou qu'elles restent indéfiniment pour compte à qui les détient.

Les cuivres n'ont pas bougé, mais on annonce que le prix du métal sera relevé d'un cent au cours de la conférence qu'auront le 22 les mandataires des extracteurs et ceux de l'administration. Le Int. Marine non plus n'avait pas bougé jusqu'ici, mais il est parti brusquement aujourd'hui, et il ne semble pas sur le point de s'arrêter. Il a suffi pour déclencher ce mouvement que le président de la compagnie déclare que les négociations, ayant pour objet la vente des navires battant pavillon anglais, marchent bien. Le Marine Prf a atteint le cours de 102¼, qu'il dépassera peut-être lundi. D'autres valeurs auront aussi leur tour. Le tout est d'avoir la patience de l'attendre, de ne pas couper son blé en herbe. Paris ne s'est pas fait en un jour, la hausse non plus. Réserve faite de mauvaises nouvelles auxquelles le marché serait très sensible, il ne semble pas que le mouvement de hausse ait pris encore tout le développement qu'on en peut attendre.

BOURSE DE MONTREAL

Voici la liste des ventes d'hier après-midi, telle que communiquée par L. G. Beaubien & Cie :

Brazilian—10 à 35¼.
Brompton—10 à 54½, 50 à 54½, 10 à 54¼.
Maple Leaf Mill—10 à 98½.
Montreal Light, Heat and Power Consolidated, (Civic Investment).—4 à 77.
Canada Cement—100 à 60, 25 à 60.
Price Bros.—25 à 120.
Riordon Paper—50 à 119½.
Can. Forgings—50 à 155, 100 à 155¾, 10 à 155, 40 à 156.
Quebec Ry.—110 à 20½, 100 à 20¼, 5 à 20½, 240 à 20¼.
Dom. Canners—25 à 33¼, 25 à 33¾, 45 à 34, 25 à 34, 25 à 34.
Spanish River—25 à 13½.
Steel Co. of Can.—85 à 66½, 25 à 66¼, 140 à 66, 30 à 66, 2 à 66, 165 à 66, 100 à 66¼.
Dom. Steel Corp.—125 à 63¼, 125 à 63, 5 à 63, 5 à 63¼, 25 à 63, 25 à 63¼.
Toronto Ry.—25 à 61½, 3 à 61¼, 15 à 61½.
Wabasso Cot'n—5 à 44.
Can. Car Pr.—25 à 78.
Steel Co. of Can. Pr.—5 à 91.
Dom. Textile—$5,000 à 96½ B.
Tram. Power—5 à 24.
Emprunts de guerre :
Dominion, 1931—$1,000 à 94.
Dominion, 1937—$2,000 à 93¼.

DIVIDENDES TRIMESTRIELS A TOUCHER

Montréal — Montréal Cottons, un dividende trimestriel régulier de 1 p.c. sur les parts ordinaires et de 1 ¾ p.c. sur celles de priorité, payables le 15 juin aux actionnaires inscrits le 31 mai.

Rochester. — Eastman Kodak Co., un dividende supplémentaire de 10 p.c., sur les parts ordinaires, payable le 1er août aux actionnaires inscrits le 29 juin.

New-York — Underwood Typewriter Co., un dividende trimestriel régulier de 1¾ p.c., sur les actions de priorité et de 1½ p.c. sur les parts ordinaires, payables le 1er juillet aux actionnaires inscrits le 1er juin.

New-York — Maxwell Motors Co., un dividende trimestriel régulier de 1¾ p.c., sur les actions de priorité, payable en certificats, le 1er juillet, aux actionnaires inscrits le 14 juin. Le trimestre précédent, le dividende avait aussi été payé en certificats.

Chicago — Swift and Company, un dividende erimestriel régulier de $2 par part, payable le 1er juillet aux actionnaires inscrits le 1er mai. Ce dividende ne s'applique pas aux parts de la nouvelle émission projetée de $50,000,000. Un dividende spécial de 25 p.c., sera aussi payé le 15 juillet en valeurs de la compagnie.

New-York, — La Pacific Mail Steamships Company a déclaré un dividende supplémentaire de $1 par part en outre du versement semestriel de cinquante cents. Le dix du mois de décembre dernier, la même compagnie avait déclaré un dividende supplémentaire de $2.50 par part.

Washington, — La Central Trust Company de New-York a conclu des arrangements avec le directeur général McAdee en vue de prêter au chemin de fer New-York Central un montant de $6,000,000, pour la durée de 6 mois à 6 p.c., aux termes pour lesquels la compagnie pouvait emprunter elle-même. Ce montant est destiné à rembourser des obligations ou à payer des dividendes.

Montréal — A une récente assemblée des directeurs de la Dominion Textile Company, il a été décidé de porter de 7 à 8 p.c. annuellement le dividende sur les $5,000,000 de parts ordinaires. Au lieu d'être de 1.75 p.c., le dividende trimestriel sera donc désormais de 2 p.c.

Londres. — La British American Tobacco Co., a déclaré un dividende supplémentaire de 6 pour cent, lequel est exempt de tout impôt.

LA BANQUE DE HAMILTON OUVRIRA UNE SUCCURSALE A MONTREAL PROCHAINEMENT

On annonce que la Banque de Hamilton ouvrira d'ici quelques semaines une succursale à Montréal. Le local est déjà choisi et M. R.-L. Ellis a été nommé gérant. C'est un financier bien connu dans le monde des affaires, car il a déjà été gérant de la Banque de Québec en cette ville. Il fut ensuite agent de la Banque Royale du Canada à New-York et possède par conséquent toute l'expérience que requiert son nouveau poste. Il convient de féliciter la Banque de Hamilton du choix qu'elle vient de faire.

La Banque de Hamilton a été fondée en 1872. Elle compte aujourd'hui 126 succursales dans l'Ontario et les provinces de l'ouest. Les relations étroites que le commerce a établies depuis ces dernières années entre Québec et Ontario ont engagé la banque à établir une succursale à Montréal.

Le président de la Banque de Hamilton est Sir John Hendrie, K.C.M.G., lieutenant-gouverneur de l'Ontario ; les autres officiers et directeurs sont tous des financiers en vue de l'Ontario et de l'ouest.

Le capital de cette banque est de $3,000,000.

L'actif total se chiffre à $66,541,680.

Les statistiques suivantes donnent une idée des progrès réalisés par cette florissante institution :

	Capital.	Réserve.	Dépôts.	Actif total
1895—				
1,250,000	675,000	5,507,000		8,650,000
1905—				
2,440,000	2,400,000	21,529,000		28,886,000
1915—				
3,000,000	3,300,000	38,069,000		48,254,000
1918—				
3,000,000	3,500,000	53,359,000		66,541,000

LES VALEURS MINIERES

	Offre.	Dem.
Adanac	...	10
Apex	04½	05
Bailey	03	...
Beaver	26½	27½
Boston Creek	10	...
Chamb. Fer.	10½	12
Coniagas	2.90	....
Crown Res.	...	19
Davidson	33	34
Dome Ext.	11¼	12½
Dome Lake	...	20
Gifford	02	02½
Hargraves	07¼	07¾
Hollinger	4.85	....
Kenabeek Con.	02	...
Kerr Lake	5.80	5.90
Kirk Lake	31	...
La Rose	44	50
McIntyre	1.32	1.35
McKinley Dar.	39½	...
Mining Corp. of Can.	....	3.75
Nipissing	8.80	9.00
Ophir	09	09½
Pete Lake	10	10½
Porc. Crown	10	...
Porc. Tisdale	01½	02
Porc. Vipond	10	12
Pres. E. Dome	02¾	03
Provincial	...	53
Silver Leaf	¾	01¼
Teck Hughes	45	48½
Temisk.	28½	29½
Thomp-Krist.	05	07
Trethewey	16	17
Vac. Oil & Gas	05	10

Paris, 17. — Le pasteur Charles Wagner, président d'honneur de l'Union nationale des églises réformées de France, est mort à Neuilly à l'âge de 67 ans.

L'ACHAT DU QUEBEC AND SAGUENAY

Ottawa, 18. — Lors du dernier voyage de sir Rodolphe Forget, à Ottawa, cette semaine, un arrangement a été conclu entre le gouvernement et la Quebec Railway, Light, Heat & Power Company, au sujet du prix que le gouvernement devra payer pour le Quebec & Saguenay Railway, et il semble probable que la transaction va se terminer avant la clôture de la présente session. Le gouvernement a déjà dépensé au delà d'un million de dollars pour compléter le réseau, sans avoir aucun titre, et il paraît désirable pour le gouvernement que cette affaire se règle aussitôt que possible. Maintenant que les intéressés sont d'accord à propos du prix à être payé, un règlement définitif devra se faire d'ici une semaine.

M. Gordon Grant, ingénieur en chef des chemins de fer du gouvernement, est justement de retour à Ottawa d'un voyage d'inspection sur le Quebec & Saguenay Railway, et il rapporte que la construction du chemin avance rapidement et que l'ouvrage est très bien fait. Il est positif que la ligne sera complétée jusqu'à la Malbaie vers la mi-août. Les personnes qui accompagnaient M. Grant lors de son voyage d'inspection du Quebec & Saguenay disent que ce réseau ferré est un des plus beaux et des plus pittoresques de l'Est du Canada, et il est évident que de nombreux touristes en profiteront pour visiter cette partie de la province. Le chemin n'a aucune montée, en sorte que l'opération en sera très économique. En plus du grand nombre de touristes, la compagnie retirera de gros bénéfices, en trafic, des différentes localités, le long du chemin, et il n'y a aucun doute que le Quebec & Saguenay retirera de beaux bénéfices dès les premiers jours de son opération. Il est rumeur que le prix que le gouvernement s'est engagé à payer à la compagnie pour ce chemin est au delà de $4,000,000.

Un autre point très important pour la Quebec Railway, Light, Heat & Power Company est que ses avocats étaient à Ottawa, cette semaine, terminant la cause du Quebec Gas avec le ministère de la Justice. Les négociations ont complètement réussi, et il est entendu que le montant dû à la compagnie sera payé cette semaine.

Les deux vacances dans le bureau de direction seront remplies à la prochaine assemblée des directeurs qui aura lieu la semaine prochaine. Une de ces vacances sera remplie par un Montréalais très en vue, et l'autre par un représentant d'Ottawa

BOURSE DE NEW-YORK

Cours du 17 mai fournis par Bryant, Dunn & Company, rue Saint-François-Xavier, 84-88, Montréal:

Valeurs	Ouv.	Max.	Min.	Clôt.
Allis Chalm.	34	34⅞	33⅜	33½
Am. B. Sugar	74½	74½	74½	74½
Am. Can.	48	50⅜	48	48⅜
Am. Car Fdy.	80¼	80⅜	79½	79½
Am. Loco.	69	69⅜	67⅜	67⅜
Am. Smelters	82⅝	83¼	81⅞	81⅞
Am. Wool	56	56¼	55⅜	56¼
Am. Zinc	17	17⅝	17	17⅛
Anaconda	69⅞	70	68½	68½
Atchison	86⅜	87	86⅜	87
Baldwin Loco.	97⅜	98½	94½	94⅝
Beth. Steel B.	91¼	92	89½	89½
Butte Sup.	26⅝	27	24	24
Cal. Pete.	18⅞	19¼	18⅜	18⅜
Can. Pac.	149	149	148	148½
Cen. Leather.	70¼	70⅜	69½	69½
Ches. & Ohio	59½	59½	58⅜	58⅜
Col. Fuel	48	49	48	48
Crucible	72¼	72⅝	70¼	70⅝
Distillers.	61⅝	62⅞	61½	61½
Dome	7⅞	7⅞	7⅞	7⅞
Erie	16½	16¾	15⅞	15⅞
Gen. Electric.	150½	151	150	150
G. Nor. Ore.	33	33⅜	32½	32½
Goodrich	44	46½	44	46¼
Insp. Copper	55	55	54½	54½
I. M. M. Pfd.	96	102¼	96	100¼
" Com.	26⅜	29⅜	26⅜	28⅝
Kenn. Copper	34½	34½	33⅜	33⅞
Lehigh Valley	60¼	60¼	59½	60
Maxwell	26½	28¼	26½	27⅞
Mex. Pete.	100	101⅞	98⅜	99¼
New Haven	38⅝	41⅜	38⅜	40¾
N. York Cen.	74	74⅝	73½	73½
Nevada	21¼	21¼	21	21
Northern Pac.	87½	87⅝	87¼	87½
Pennsylvania.	44⅜	44⅜	44⅜	44⅜
Pressed St.	61½	61⅞	61¼	61¼
Reading	89	90	88	88¼
Rep. I. & St.	97⅜	93½	90¾	90¾
Tobacco Prod.	59	59⅜	58	59¼
R. St. Springs	57¼	57¼	56⅜	56⅜
Sou. Pac.	86½	86½	85¾	85⅜
Studebaker.	40	43	40	41⅝
Texas Oil	155	158	155	155⅞
Un. Pac.	125¼	126⅜	124⅝	124⅝
U.S. Ind. Alc.	132	132⅞	130¾	131⅜
U.S. Rubber	58⅜	59⅝	58½	58½
U.S. Steel	111⅜	112½	110½	110½
Utah Copper.	85¼	85½	84	84
Willys Overl.	19¾	21⅝	19¾	19¾
Westinghouse.	46	46¼	44⅛	44⅛
Gen. Motors	125	127½	125	125
Midvale Steel	58	58	55¼	55½

SUR LE "CURB"

Cours fournis par Bryant, Dunn & Company:

	Offre	Dem.
Aetna	15¼	15½
Anglo Oil	11⅜	12¼
B. A. Tobacco	16¾	17
Calumet Jerome	1⅛	1 3-16
Chevrolet	125	127
Cons. Arizona	1 15-16	2 1-16
Crown Oil	½	9-16
Curtis Aero	35	36
Denbigh	2	2¼
Dom. 2 years Notes	97¼	97⅝
Hollinger	4 15-16	5 1-16
Homstead	25	30
Humobile	2¾	3½
Houston	44	46
Int. Pete.	13	13¼
Merritt Oil	22¼	23¼
Maxim Mun.	7-16	9-16
Midwest	113	116
Nipissing	8¾	8⅞
N. A. Pulp	2⅞	3⅛
Sapulpa	8½	8⅝
Silver King	7-32	¼
Sub Boat	17½	18⅛
United Motor	24½	25
U. S. Steamship	6⅞	7
Wright Martin	11⅞	11¼

LOWELL, MASS.

Lowell, Mass., 16.—M. le curé J.-B. Labossière, de la paroisse Saint-Louis de France, a eu comme hôtes, M. l'abbé Bélanger, curé de Saint-Louis de France de Montréal, M. l'abbé Perrier, curé de la paroisse Saint-Enfant Jésus de Montréal, et M. l'abbé Béchard, chapelain de l'institution des Sourds-Muets, également de Montréal.

—M. Frank Poirier, du No 104 rue Cabot, doit partir jeudi pour le collège d'entraînement militaire de Durham, N.-H. Il étudiera pour devenir officier de l'armée. Il demeurait autrefois à Manchester, N.-H.

—M. Onésime Grondine, 737 rue Aiken, a reçu des lettres, ces jours derniers, de ses deux fils, qui sont au front, "quelque part" en France. Tous deux sont bien portants.

Le soldat Louis-Emile Grondine, qui a près de 24 ans, était allé s'enrôler au Canada, en mars 1917, et il sert maintenant d'interprète dans un régiment canadien au front.

Le soldat Antonio Grondine s'était enrôlé à Lowell, le 10 juin dernier, dans le 6e régiment. Il avait été dans les camps de Framingham, Ayer et Westfield. Dans ce dernier cantonnement, il fut transféré à la Cie C, 104e infanterie, et il partit pour la France il y a environ sept mois. Il est dans les tranchées depuis trois mois. Il est à peine âgé de 20 ans.

DANS L'AVIATION

ARMAND BARRETTE, 334 rue McKay, Ottawa, qui a été enrôlé volontairement dans le corps d'aviation.

ALEXANDRE CHEVALIER, du No 601, rue Saint-André, enrolé volontaire dans le corps d'aviation.

M. ERNEST BELANGER, étudiant, membre du conseil de la Faculté de Droit de Laval, qui s'est enrôlé volontairement dans le "Corps Royal d'Aviation".

JAMES FOGARTY, 1355 rue Logan, enrolé volontaire dans le corps des aviateurs canadiens.

ARTHUR LALONDE, E.E.D., fils de M. Elisé Lalonde, 39 rue Christophe-Colomb, qui s'est enrôlé volontairement dans le corps royal d'aviation.

M. PHILIPPE BEAUDOIN, de Sainte-Brigide d'Iberville, enrôlé volontairement dans le Royal Flying Corps, et présentement à Toronto.

VENTES DE TERRAINS VAGUES

Malgré une semaine de 5 jours à cause de la fête, le nombre des ventes apportées à l'enregistrement a été de beaucoup plus considérable que les semaines précédentes, les quartiers Ahuntsic et Bordeaux ont fourni le plus grand nombre de transactions en lots à bâtir. En fait de maisons de rapport et autres constructions, nous signalons les suivantes:

Rue Sainte-Catherine Est, quartier Saint-Louis, une maison formant un magasin, a été vendue $27,000.

Rue Peel, quartier Saint-Georges, une maison formant un logement a été vendue $26,000.

Rue du Parc Lafontaine ,quartier Duvernay, une maison de rapport a été vendue $21,500.

Rue Jeanne Mance, quartier Laurier, une maison de rapport a été vendue $32,000.

Rue Montrose, Westmount, une maison formant un logement a été vendue $15,000.

Rue Boulevard Westmount, une maison formant un logement a été vendue $25,000.

Les lots à bâtir ont rapporté les prix suivants:—

Rues	Quartier	Prix Payé le pied
St. Urbain	Ahuntsic	.16
Meunier	Ahuntsic	.16
Papineau	Bordeaux	.21
St. Denis	Bordeaux	.31
Gauthier	Bordeaux	.14
Gounod	Bordeaux	.24
Casgrain	Bordeaux	.50
Namur	Côte-des-Neiges	.36
Huberteau	Côte-des-Neiges	.20
Dumas	Emard	.18
Langemarck	Mercier	.25
Old Orchard	N.-D.-de-Grâce	.20
Kingsbury	Rosemont	.12
Lasalle	Rosemont	.12
Wiseman	Outremont	.82

Voici les totaux des prix de ventes par quotations:—

Quartier Papineau	2,525
" St. Jacques	900
" St-Laurent	11,100
" St-Louis	33,000
" St-Georges	26,900
" Ahuntsic	14,705
" Bordeaux	22,208
" Côte-des-Neiges	4,902
" DeLorimier	11,317
" Duvernay	26,500
" Emard	5,901
" Hochelaga	12,100
" Laurier	41,368
" Maisonneuve	11,700
" Mercier	7,532
" N.-D.-de-Grâce	83,562
" Rosemont	14,351
" St-Denis	11,775
" St-Gabriel	5,500
" St-Henri	22,500
" St-Paul	4,000
Westmount	66,250
Outremont	28,750
Verdun	13,525
Montreal Ouest	9,000
	$489,113

CAISSES ENREGISTREUSES "NATIONAL"

De seconde main
Toutes les grandeurs. Garanties pour 2 ans. A très bas prix.
ACHETEES, VENDUES, ECHANGEES, REPAREES. Accessoires de toutes sortes.
Distributeurs de la caisse enregistreuse ST-LOUIS, additionnant le total. Haute valeur à bas prix. Garantie pour 2 ans.
(Agents Locaux demandés).
Agences Blackwell & Landry Limitée,
4 BOULEVARD ST-LAURENT.
Tél. Main 4357. Près de la rue Notre-Dame.
14,16,18 a-ed

LA NOTE AMERICAINE
résume chaque soir la journée financière. Pour la recevoir gratis, il suffit de s'adresser à
M. PAUL de MARTIGNY
Au Bureau de Montréal de la Maison
Bryant, Dunn & Co.
rue St-François-Xavier, Nos 84-88.
Téléphone Main 4960.
14,16,18 ka

A QUI LA CHANCE?
GRAND BUREAU AVEC ANTICHAMBRE
$25 par mois
MEILLEUR ENDROIT DE LA RUE ST-JACQUES.
Ecrire boîte postale 3025.
152-n.a

RENFORTS SIAMOIS

L' "Information" :

Le Président de la République vient de recevoir le général Phya-Bijaf et la mission militaire siamoise qui lui ont été présentés par le ministre de Siam à Paris.

Cette mission commandera les troupes siamoises qui vont combattre sur le front français. Car le Siam, lui aussi, fait la guerre. Ce pays, un peu légendaire à nos imaginations, vivait parmi nous sur le souvenir charmé de ses graciles danseuses... Il entend aujourd'hui se faire connaître d'une autre manière et prendre sa part dans la lutte à outrance qui doit sauver, dans le monde civilisé, l'humaine douceur de vivre...

En nous rendant à la légation du Siam nous n'espérions point, certes, obtenir des précisions sur cette collaboration militaire. Nous savons que les oreilles ennemies nous écoutent...

Paris, 17. — Le conseil municipal de Tarbes, patrie du général Foch, a adressé au généralissime l'expression de sa sympathie et de son admiration.

Commission des Ecoles Catholiques de Montréal
$2,500,000.00
6% au pair
$1,500,000 d'Obligations
Payables en or dans cinq ans
$1,000,000 de Bons du Trésor
Payables en or dans deux ans
INTERET PAYABLE SEMI-ANNUELLEMENT
LE 1er NOVEMBRE ET LE 1er MAI, CHAQUE ANNEE.
Les Obligations et Bons du Trésor sont émis par coupures de $100.00, $500.00 et $1,000.00 chacune et peuvent être enregistrés sans frais au Bureau Central de la Commission.
Toutes les personnes désireuses de souscrire à l'emprunt peuvent le faire en s'adressant au Bureau Central de la Commission des Ecoles Catholiques de Montréal, où elles pourront avoir livraison immédiate de leurs titres sur paiement de leurs souscriptions en argent ou par chèque accepté.
AYME LaFONTAINE,
Secrétaire-Trésorier.
Est 137. 87 rue Sainte-Catherine Ouest. 159—n

OBLIGATIONS 6 %--- 5 ans
La VILLE de la POINTE-AUX-TREMBLES
Ile de Montréal.
Coupures de $100 — $500 — $1,000 — Intérêts payables à la Banque d'Hochelaga à Montréal, à Québec et à la Pointe-aux-Trembles, les 1er mai et 1er novembre chaque année.
Ces obligations portent à l'endos la signature du sous-ministre des affaires municipales, à Québec, ce qui selon la nouvelle loi, les rend incontestables.
ECRIVEZ-NOUS ET DEMANDEZ NOS CIRCULAIRES.
Les PLACEMENTS MUNICIPAUX Limitée
Edifice Duluth
50 RUE NOTRE-DAME OUEST
CASIER POSTAL 1497 MONTREAL TELEPHONE Main 7683
160—n

Courroie "Gibraltar RedSpecial" Dunlop
Etirage de la Friction Anormal vs Friction Elastique

Remarquez la friction en caoutchouc à grain court.
Cette coupe de courroie montre une friction à "étirage à tant la livre". Pour obtenir ce résultat le grain de la friction est court et raide L'élasticité et la flexibilité ont été sacrifiées pour obtenir un résultat semblable.

ENTRE chaque double de duck de coton résistant, choisi spécialement, pour entrer dans la fabrication de la courroie "Gibraltar RedSpecial" Dunlop, il y a une couche de caoutchouc pur, laquelle couche, grâce à un procédé de calendrage Dunlop, pénètre si parfaitement le tissu qu'elle réunit les nombreux doubles en un tout complet.

Certains fabricants de courroies offrent de vendre leur produit sur la base de "tant à la livre dans une épreuve d'étirage par la friction". Pour obtenir ce résultat, pas n'est besoin de se procurer une friction dispendieuse en caoutchouc comme celle employée dans la "Gibraltar RedSpecial." Ce fait seul devrait donner une bonne idée de la valeur de l'essai de l'"étirage par la friction."

En achetant la "Gibraltar RedSpecial" vous avez l'avantage d'années de travail soigné de laboratoire de notre part avec ce résultat : La friction est de cette "bonne" qualité élastique qui donne la compensation nécessaire pour la marche sur la poulie; c'est la raison pour laquelle la "Gibraltar RedSpecial" est reconnue comme celle qui donne le maximum de force, de vitesse et de service.

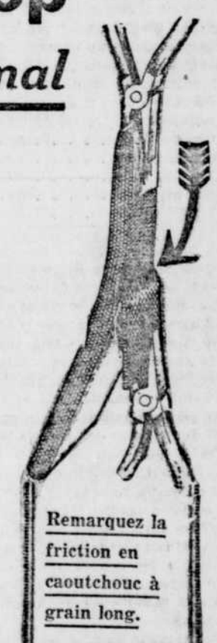

Remarquez la friction en caoutchouc à grain long.
La "GIBRALTAR REDSPECIAL" Dunlop a une friction en caoutchouc Dunlop spécial qui conserve son élasticité indéfiniment. "Remarquez la Friction en caoutchouc à grain long" dans l'illustration. L'élasticité n'a pas été sacrifiée pour l'étirage de la friction anormale.

UNE CAPACITE illimitée pour le service est une qualité intrinsèque de la courroie "Gibraltar RedSpecial" Dunlop. Un succès de près d'un quart de siècle dans la fabrication des produits en caoutchouc se trouve dans la Gibraltar. La véritable courroie à surface à friction en caoutchouc rouge, faite au Canada, la "Gibraltar RedSpecial", a subi l'infaillible épreuve du temps en faisant tourner les roues de l'industrie dans une multitude d'usines canadiennes, de l'Atlantique au Pacifique.

La Garantie sans restriction Dunlop
Si vous avez une commande difficile quelque part dans votre fabrique, écrivez un mot à notre siège social, ou à notre succursale la plus proche, et nous vous enverrons un homme d'expérience dans la pose des courroies. Il étudiera ce qu'il vous faut. Si la "Gibraltar" peut être employée avec avantage, nous vous recommanderons son emploi; et nous appuierons notre recommandation avec la garantie la plus explicite donnée jusqu'ici par une fabrique de produits en caoutchouc.

DUNLOP TIRE & RUBBER GOODS COMPANY LIMITED
291-3-5 RUE CRAIG OUEST, MONTREAL. TELEPHONE MAIN 6545.
D 30

LES REMEDES A APPORTER AUX TROUBLES DANS LES APPAREILS ELECTRIQUES

Les courts-circuits et autres défectuosités qui peuvent se révéler dans l'accumulateur, le générateur, les bougies d'allumage et autres accessoires.

LE RECUL DU MOTEUR

(Suite et fin)

La graisse et l'eau font leur part pour rendre la couche isolatrice des cables défectueuse, et quand un fil es, découvert dans cet état, on doit le remplacer avant que des troubles ennuyeux aient eu le temps de se développer. Si les fils sont soutenus par des crampes ou autres supports métalliques, la vibration constante de la machine produira un frottement qui usera la couche protectrice du fil, et un autre genre de court-circuit en résulte inévitablement. Il faut donc aussi surveiller l'état des fils, à chaque support.

LES COURTS-CIRCUITS

Les courts-circuits de l'accumulateur peuvent être internes et le résultat de défectuosités à l'intérieur de l'appareil lui-même,et peuvent aussi être dûs à des causes externes. Les courts-circuits internes sont le résultat du manque de soins convenables, venant principalement du fait que l'on n'a pas conservé l'électrolyte à un niveau assez élevé pour couvrir les plaques cela a été cause que ces plaques se sont tordues et ont établi un contact avec une autre partie métallique. Le manque de soins et cette condition des plaques conduisent à leur destruction et amènent une accumulation de sédiments au fond des jarres; ces sédiments, avec le temps, viendront à toucher les plaques,établissant un court-circuit.

Vous pouvez fort bien ne pas le croire, mais le fait de répandre ou de faire jaillir l'électrolyte, en peu de temps, peut causer un court-circuit externe de l'accumulateur. Si la solution humecte le sommet de l'accumulateur, il y a un chemin propice à une fuite de courant entre les pôles, et la formation de sulfate qui se produit est apte à amener, avant longtemps, un court-circuit ou la destruction du raccordement entre le fil et son pôle. Ainsi, quand on répand de l'électrolyte, on devrait l'essuyer immédiatement, et, par mesure de précaution additionnelle, on devrait graisser les pôles avec de la gelée de pétrole, afin d'empêcher la corrosion.

On a déjà vu des courts-circuits se produire parce que les pôles de l'accumulateur venaient en contact avec le couvercle de la boite protectrice de l'appareil, établissant ainsi un courant d'un pôle à un autre. On peut remédier à ce trouble en ajustant une pièce de bois ou de fibre à l'intérieur du couvercle de l'enveloppe protectrice de l'accumulateur.

Le briseur de circuit est un autre appareil dans lequel un court-circuit est possible. Inspectez cet accessoire, si vous n'avez pu découvrir une fuite de courant ailleurs. Des pointes de contact sales peuvent en être la cause. Les autres défectuosités de cet appareil,tel que le mécanisme de contact usé et autres, ne sont, d'ordinaire, pas faciles à réparer, et dans de tels cas, il vaut bien mieux confier le travail à des experts ou renvoyer l'appareil au manufacturier.

LE COURANT RENVERSE

Il arrive, parfois, que les pointes de contact sont retenues fermées, pour une raison ou pour une autre, établissant un court-circuit mort sur l'accumulateur, par voie du générateur. Il ne faut que bien peu de temps à un tel trouble pour épuiser complètement l'accumulateur. Dès que l'on découvre que tel est le cas, on doit détacher l'un des fils conducteurs afin de sauver ce que l'on pourra de l'énergie de l'appareil.

Un court-circuit se produit généralement quand on renverse le raccordement du fil de l'accumulateur et celui venant du générateur, ce qui est dû au manque de précaution en replaçant les fils après qu'on les a enlevés, pour une raison ou pour une autre. Prenez toujours bien soin de réinstaller le bon fil sur son pôle, afin d'éviter de tels ennuis.

Parfois, un mouvement de recul de plusieurs révolutions se produit dans le fonctionnement du moteur. Cela peut être cause que les pointes du briseur de circuit se colleront l'une à l'autre, ce qui est indiqué par l'ampèremètre qui marque une décharge de courant considérable. Dans ce cas, il est évident que l'accumulateur se décharge par voie du générateur, comme nous l'avons expliqué précédemment. Ceci ne se produit que très rarement, cependant.

Un court-circuit peut être dû au fait que le générateur touche à une autre partie métallique de la machine, soit à cause de l'isolement défectueux de son armature, soit à cause d'une accumulation de poussière ou de limaille, au bas du générateur, laquelle établit une fuite de courant entre les supports des brosses de l'appareil.

EXPLOSION ARRIERE

La cause des explosions arrière par voie de la soupape d'admission est généralement la combustion tardive d'un mélange trop pauvre. Le résultat d'un tel mélange est une explosion faible ou la combustion lente de la charge. La nouvelle charge, pour cette raison, sera allumée par la flamme de la charge précédente ;et comme la soupape d'admission, à ce moment, est ouverte pour admettre l'air, une explosion se produit dans le tuyau d'approvisionnement ou dans le carburateur. Le remède, naturellement, est d'augmenter l'approvisionnement de combustible ou de diminuer celui de l'air.

Les explosions dans le carburateur peuvent aussi être causées par une soupape d'admission qui ne ferme pas hermétiquement, permettant ainsi à la charge du cylindre d'allumer celle qui se trouve dans le tuyau d'admission et le carburateur.

La somme de monoxide de carbone expulsée par l'échappement d'une automobile est suffisante pour empoisonner l'air de votre garage. Si les portes sont fermées, 15 minutes de marche du moteur suffisent à rendre la position dangereuse pour la personne qui s'y trouve.

* * *

Pour que votre voiture soit en bonne condition de fonctionnement, il faut qu'elle reçoive l'attention voulue. Le printemps semble être la saison la plus propice à un nettoyage complet.

LE POLISSAGE DES CYLINDRES D'AUTOMOBILES EST NOTRE SPECIALITE

Faites polir les cylindres de votre automobile à mon établissement, lequel est pourvu de machines modernes destinées spécialement à cette fin.

Vous constaterez qu'ils donneront plus de pouvoir, plus de souplesse et plus de flexibilité, à votre moteur, tout en consumant moins de gazoline.

L. DE JEAN
492 Lagauchetière Ouest
MONTREAL
Tél. Main 7385.

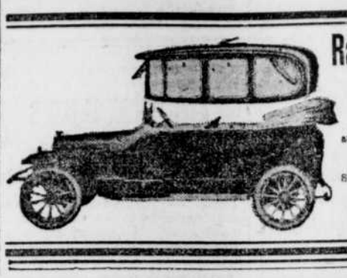

Racine,Manufacturier
Automobiles et Voitures
Réparations de tous genres, accessoires au complet, huiles, graisses, gazoline.
DEMANDEZ MES PRIX.
Garage à l'épreuve du feu.
St-Louis 1703 ; après 6 p.m., St-Louis 5589.
ALFRED RACINE,
1990 St-Dominique, près Laurier.

Station de Service
pour les accumulateurs
"EVEREADY"
et pour l'avertisseur
"SAMSON"
Réparation d'*accumulateurs, magnétos, générateurs,démarreurs,* et de toutes sortes d'appareils électriques à des prix des plus modiques.
O. LEGER
301-303 Beaver Hall
Tél. Up 2697.

ACCESSOIRES

Pneus unis 30 x 3½, garantis 18.50
Tubes 30 x 3½ garantis 3.50
Bougies pour Fords. . . .50
Bougies pour Chevrolet. .50
Bougies pour McLaughlin .50
Préparation Johnson pour le carbone. 1.40
Avertisseurs électriques à moteurs. 12.50
Mastic pour les pneus. . . .50
Outils pour jantes démontables 3.50

RENAUD
La maison avec le service
326 Ste-Catherine Est
Est 6875-6876

VENTE SPECIALE DE
PNEUS D'AUTOMOBILES
Nous avons une quantité limitée des grandeurs suivantes que nous offrons à ces prix attrayants.

Grandeur		Prix
30 x 3½	A clins unis	$12.00
32 x 3½	A clins, unis	15.00
32 x 3½	Antidérapant, à clins	16.25
32 x 3½	Antidérapant, côté droit	19.00
32 x 4	Antidérapant, à clins	24.30
33 x 4	A clins, unis	19.75
33 x 4	Antidérapant, à clins	21.45
33 x 4	Antidérapant, côté droit	26.10
34 x 4	A clins, unis	23.15
34 x 4	Antidérapant, à clins	26.85
35 x 4½	Antidérapant, côté droit	42.90

Ces valeurs remarquables s'enlèvent rapidement et nous vous conseillons de venir de bonne heure profiter de ces occasions.

CADILLAC ACCESSORY STORE,
Aussi une ligne complète d'accessoires pour les automobilistes
11 Avenue du Parc
Téléphone Est 7873.

Changez votre Bicycle en Motocyclette
AVEC LE
"Cyclemotor"

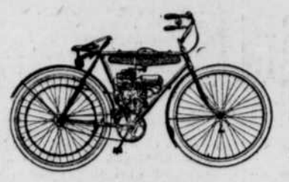

S'adapte à tous les Bicycles
SIMPLE DURABLE ECONOMIQUE
Démonstration et tous détails chez
F. X. BRAZEAU, Agent Général.
1398 RUE NOTRE-DAME OUEST, Montréal.
15,18

Automobiles
Gray Dort "4"
$1070
Grant Six "6"
$1300
Murray "8"
$4000
F. O. B. MONTREAL
Imperial Motor Sales Co.,
1, Park Avenue, - Montreal.
Tel. E. 4150.
1,4,8,11,15,18,22,25,29

Studebaker

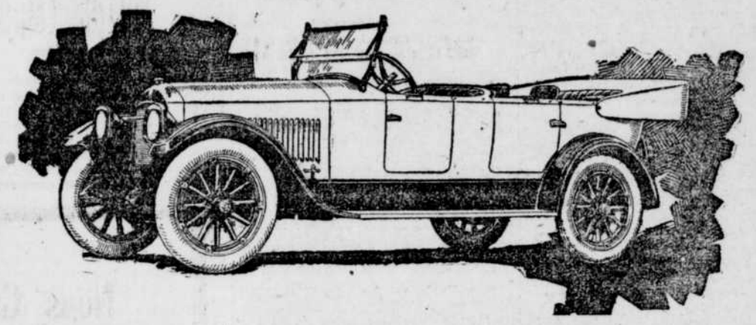

SOIXANTE-SIX ANS DE SUPREMATIE

Trois nouveaux modèles

Le QUATRE LEGER
Le SIX LEGER
Le GROS SIX

Magnifique dessin—
Absolument moderne—
Perfection mécanique—

EN achetant un STUDEBAKER, vous obtenez plus qu'un simple automobile. Vous obtenez la confiance et la satisfaction provenant du fait que votre auto est le produit d'une MAISON DE 45 MILLIONS DE DOLLARS, rendant un service national et réputée occuper depuis 66 ANS le premier rang dans la fabrication de véhicules de toutes sortes.

Pas rien qu'une seule, mais sept grandes usines, situées à Walkerville, Ontario, et dans différentes parties des Etats-Unis, couvrant une étendue de 168 acres, répondent à la demande croissante d'autos Studebaker et rendent le service qui est le plus grand actif de cette organisation.

L'usine de Walkerville seul fait vivre des milliers d'hommes et de femmes au Canada. C'est un modèle d'efficacité et un des plus grands actifs de la nation.

Au point de vue de la possession d'un automobile, cette usine canadienne, avec ses nombreuses succursales et stations de service disséminées dans toutes les parties du Dominion, rend l'acquisition d'un auto Studebaker une chose grandement à désirer.

A titre de membre de cette vaste organisation, nous vous offrons dans toute son intégrité la réputation d'honnêteté dont nous jouissons en affaires.

Pour vous, l'achat d'un Studebaker signifie la satisfaction que procurent la possession d'un article d'utilité fabriqué avec soin et un service bien rendu.

Le nom "STUDEBAKER" sur un automobile signifie un auto qui est tout ce qu'on peut désirer de mieux.

GINSBERG MOTOR COMPANY
288 RUE SAINTE-CATHERINE OUEST
(Porte voisine du Théâtre Princess)
STATION DE SERVICE: 973 rue Sainte-Catherine Ouest.

Accessoires d'Automobiles
Pneus et Equipement de garage.
V-E-E-D-O-L
Huiles et graisses à cylindre de premier ordre
V-E-E-D-O-L
(Voyez le catalogue "Millen", à la page 165.)
JOHN MILLEN & SON, LIMITED
MONTREAL TORONTO
321-323 rue St-Jacques. 53 rue Adelaide, Ouest.

PNEUS D'AUTOMOBILES
PRIX SPECIAUX:

31 x 4	Unis	$17.50	31 x 4	Antidérapants	$22.50
32 x 4	Unis	$10.00	32 x 4	Antidérapants	$17.50
33 x 4½	Unis	$12.50	33 x 4½	Antidérapants	$15.00
36 x 4½	Unis	$17.50	36 x 4½	Antidérapants	$27.50
35 x 5	Unis	$20.00	37 x 5,	Unis	$20.00

TOUTES LES DIMENSIONS A DES PRIX DE RABAIS
Riverdale Garage & Rubber Company,
728 Rue Dorchester Ouest -- Téléphone Uptown 3064

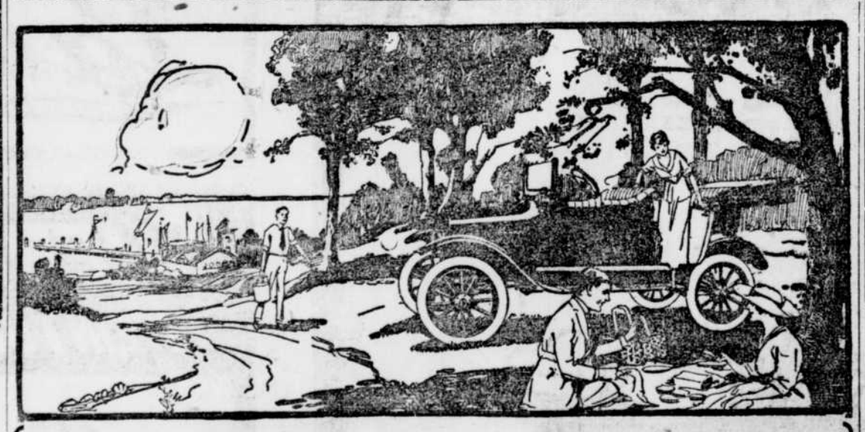

Le Plaisir d'Aller en Automobile

QUE l'auto Ford vous fasse connaître les beautés de la nature et du monde extérieur. Qu'il vous promène à la campagne, ou le long des lacs où l'air est frais et pur.

Un auto Ford vous ouvrira de nouveaux champs de divertissement, à vous et à votre famille, et en même temps vous servira fidèlement pour les affaires.

Nul doute que vous ayez senti le besoin d'un auto—votre femme a souvent dit: "Si nous avions un auto"; alors, pourquoi ne pas en acheter un dès maintenant ? Il n'y a aucun autre auto qui donne une aussi bonne valeur pour le prix payé qu'un Ford. Voilà pourquoi l'auto Ford est si populaire partout.

Le Ford est puissant, facile à conduire, économique, durable. C'est l'auto qu'il vous faut.

Ford
L'AUTO UNIVERSEL
F.A.B. FORD, ONT.

Runabout	$575
Auto de tourisme	$595
Coupé	$770
Sedan	$970
Châssis	$535
Camion d'une tonne	$750

VENDEURS A MONTREAL ET SES BANLIEUES:

JARRY BROS MOTOR, 2828 Boulevard Saint-Laurent
G. N. CLERMONT LTEE, 994 rue Saint-Denis.
JUST MOTORS LTD, 5 Avenue du Parc.
W. E. RANGER, LTEE, Lachine.
Généreux Motor Co. Ltd, 37 rue Sainte-Catherine Ouest.
JOS. BONHOMME LTEE, 200 rue Guy.
E. F. AYERS, Lachute.
L. H. READ, Joliette
LAURIN & CIE, Sainte-Dorothée.

Les "Muscles" Superbes d'un Pneu fait à la Main

Pensez au pneu Marathon de la même manière que vous le feriez s'il s'agissait d'un coureur de Marathon ou de tout autre athlète bien entraîné —bâti pour la vitesse et l'endurance, avec de superbes "muscles" et pas de pesanteur supplémentaire — les "muscles" dans le cas du pneu Marathon sont les couches superposées de tissu éprouvé et de caoutchouc pur, fabriqué par des ouvriers expérimentés.

Pour l'automobiliste qui préfère le service à l'apparence, pour qui l'économie n'est pas seulement une question du coût initial, qui n'a pas encore trouvé son pneu favori, nous recommandons sans réserve les pneus Marathon.

Essayez-en un, et rendez-nous en compte.

MARATHON
PNEUS CHAMBRES A AIR

Les pneus Angle sont faits pour parcourir environ 5000 milles.
Les pneus Runner sont faits pour parcourir en moyenne 3500 milles.
Les pneus à talon uni sont faits pour parcourir en moyenne 3500 milles.

Servez-vous des chambres à air laminées Marathon—Grises ou rouges.

VENDUS DANS TOUS LES GARAGES
Fabriquées par
The Marathon Tire & Rubber Co., Limited
ST-CATHARINES, ONT.
Vendues à Montréal par
Roy C. Fraser Reg'd, 316 rue Université
Inter-Ocean Auto Company, Limited, 596 rue Sainte-Catherine Ouest.
Fabrique Américaine à Cuyahoga Falls, Ohio 3

THE COMMERCIAL TIRE & MOTOR EXCHANGE
2 RUE SHERBROOKE EST,
fait la VULCANISATION de première classe des pneus et des chambres à air des automobiles—Satisfaction garantie.
142-s,n

PNEUS PARTRIDGE
UNE REVELATION COMME VALEUR
VOUS ne payez que pour 3500 milles quand vous achetez des pneus Partridge. Le reste est un véritable profit pour vous. 10,000 milles n'est pas considéré extraordinaire pour un Partridge, parce qu'il est fait à la main avec les meilleurs matériaux possibles—sans tenir compte de la difficulté toujours grandissante de se procurer des matériaux de première qualité.
Mettez des pneus antidérapants Partridge sur vos roues d'arrière et des pneus Guide de Partridge sur celles d'avant. Vendus dans tous les garages.
Les chambres à air Partridge sont de la même bonne qualité que les pneus Partridge.
FABRIQUES PAR
THE F. E. PARTRIDGE RUBBER CO., LIMITED
GUELPH : ONTARIO.
LAMONTAGNE LIMITEE, Distributeurs pour Montréal.

UNE SEMAINE DE GALA CHEZ LES ARTISANS

Les billets sont déjà en vente pour le prochain festival au parc Sohmer.

ORGANISATION ACTIVE

Il est entendu que la série de fêtes qui aura lieu au parc Sohmer, pendant la semaine du 22 au 27 juillet, sous le patronage des Artisans et au bénéfice des succursales locales, devra éclipser tout ce qui s'est fait jusqu'ici, dans le genre, à cause de la grande convention de cette importante société mutuelle, qui doit avoir lieu cette année même. A l'assemblée plénière de tous les comités d'organisation, sous la présidence du docteur Hurtubise, le secrétaire, M. A. Bourbonnais lut tous les rapports des réunions spéciales, et il fut évident qu'un travail très important avait déjà été fait.

On a procédé à la distribution des billets entre les différentes succursales et chacune d'elles en prit un grand nombre. Ces billets sont dès maintenant en vente, et l'on s'attend à en vendre plus de 50,000 bien avant la date du festival. Afin de respecter l'engagement pris avec la direction du parc Sohmer, une résolution a été adoptée à l'effet de prier les membres des succursales de ne pas vendre de billets, sur la rue, pendant la semaine du festival, en dedans des rues Papineau, Amherst, Lagauchetière et le parc.

Les comités des jeux et des amusements ont déjà ébauché tout un programme des plus intéressants, et le comité de réception enverra des invitations pour un soir de cette grande semaine, aux commissaires, aux échevins et au maire, aux députés, aux représentants des différents corps publics et des sociétés soeurs, ainsi qu'aux principaux officiers de la Canada Steamship Line. Cette dernière compagnie a gracieusement offert deux billets d'aller et retour au Saguenay. La société des Artisans verra à ce que ces billets comprennent toutes les dépenses à bord. Ces billets seront tirés au sort.

Il est aussi décidé qu'il y aura des fleurs, des rafraîchissements, des cigares et cigarettes, et un grand nombre d'attractions spéciales, en dehors du programme régulier.

LE Dr LOUIS-CHARLES LESAGE, qui vient d'être licencié en chirurgie dentaire.

Vous Pouvez Construire

TRES RAPIDEMENT ET ECONOMIQUEMENT UN BUNGALOW

en vous servant du carton à mur avec lattes. (Bishopric wall Board). Les murs extérieurs peuvent être recouverts avec du ciment colorié, ce qui lui donne un aspect très riche.

L'intérieur est prêt à habité aussitôt que ces cartons sont posés. Ils se vendent en largeur, de 4 pds et par longueurs de 4, 8, 9, 10 pieds.

WILFRID H. PAUZE
Marchand de bois

Spécialité Pin rouge de la Colombie, clapboard et bardeaux en cèdre rouge de la Colombie. Distributeur du Bishopric Wall Board.
1802 Côte-des-Neiges, Montréal. 162-4

Ingénieurs-Mécaniciens Demandés pour le SERVICE NAVAL DU CANADA

Limites d'âge: 18-50

Les Candidats devront détenir certificats d'ingénieur de Marine ou avoir servi soit sur terre ou sur mer. Solde: $1.75 à $2.75 par jour. Trousseau et nourriture gratuits. Allocation aux dépendants $25.00 par mois aux conditions ordinaires. On demande aussi des

Charpentiers de Navire

Solde $1.20 à $2.40 par jour avec allocation usuelle aux dépendants, ($25.00 par mois).

Le SERVICE NAVAL du CANADA demande aussi des Matelots, des Chauffeurs, des Stewards et des Cuisiniers.

Ceux qui ont les qualifications indiquées trouveront dans ces emplois un service utile et profitable pendant la durée de la Guerre. S'adresser à

L'officier de recrutement naval,
6 Place Youville, MONTREAL, Qué.
ou au secrétaire du recrutement naval, 279 rue Wellington, Ottawa.

LE COIN DES AUTOMOBILISTES

L'INDUSTRIE TRES ACTIVE EN AMERIQUE

De nouveaux records de production et de ventes de véhicules-moteurs.

UNE OPINION DES PLUS OPTIMISTES

Beaucoup de manufacturiers incapables de remplir toutes les commandes

MOTEURS DE LA LIBERTE

Lorsqu'on lui a demandé son opinion sur la condition générale des affaires dans le monde de l'automobile, M. Alfred Reeves, gérant général de la "National Automobile Chamber of Commerce," de New York, a répondu: "La production et les ventes pour les premiers six mois de l'année dernière ont été de 18 pour cent plus élevées que durant la période correspondante, il y a deux ans. Tout indique que cette année, la production atteindra environ 2,000,000 d'automobiles et camions. Quelques grands manufacturiers ont déjà vendu toute leur production et ne peuvent faire face à l'extraordinaire demande du public anxieux. L'abondance merveilleuse de la récolte, l'automne dernier, a été cause de l'activité inaccoutumée dans toutes les industries. Les prix excessifs du marché et les salaires élevés qui sont payés indiquent sûrement une continuation d'activité dans les ventes. La production des camions a augmenté de 40 pour cent depuis un an. Le département de la guerre est sur le point de confier d'autres commandes de la plus haute importance pour camions. Les maisons d'affaires de toute l'Amérique travaillent activement pour remplir les commandes données pour différents modèles de véhicules afin de se protéger contre l'embargo et les délais du fret et de l'expédition rapide. C'est un fait reconnu que l'industrie de l'automobile va être appelée à construire les "Moteurs de la Liberté" et différentes parties d'aéroplanes. Cela sera en plus de l'immense demande venant du gouvernement américain pour autos et camions

Ne conduisez jamais en grande vitesse, sur les pavés humides ou

Conseils aux Automobilistes

LA PEINTURE ET LE VERNIS SUR L'AUTO

Sur l'automobile, la peinture et le vernis ne sont pas simplement un luxe, et, on ne devrait jamais l'oublier. La protection qu'ils donnent au bois de la carrosserie, lui permet de prolonger indéfiniment les services qu'il ne saurait rendre autrement. Leur principale fonction est d'éviter l'humidité qui affecterait le bois et le rendrait inutile. Sur le châssis et les autres pièces en métal la peinture et le vernis, en évitant l'humidité, préviennent aussi la rouille dont le travail est toujours néfaste. C'est pour ces raisons que l'on devrait toujours s'empresser de les renouveler dès que le besoin s'en fait sentir. Les roues de la voiture, tout particulièrement, ne doivent jamais manquer de peinture, qu'elles soient en broche ou en bois. Les cercles d'acier qui retiennent l'enveloppe du pneu à la jante, ne doivent jamais manquer de peinture ou de vernis.

POUR REMORQUER LA VOITURE EMBOURBEE

De nos jours, il est assez rare que l'on ait à remorquer une voiture en panne, mais, quand l'occasion se présente, il est bon de se servir d'un câble assez long, particulièrement si l'on doit se servir de chevaux comme moyen de traction. Un câble d'une certaine longueur permet mieux au cheval de se cramponner à la surface plus ou moins dure, où se trouve la voiture. Dans le cas où la voiture ne serait que simplement embourbée, alors que l'on peut aussi se servir du moteur pour aider les chevaux, si le câble est assez long, les chevaux seront moins effrayés par le bruit de la machine.

LES POINTES DE LA BOUGIE D'ALLUMAGE

Avant d'installer une bougie sur un cylindre, assurez-vous de la condition de ses pointes. Ces pointes sont souvent fixées sans précaution, et il arrive que l'espace qui les sépare n'est pas assez grand. Pour l'usage, en été, 3-64 de pouce est suffisant, mais pour l'hiver il faut à peu près 1.40 de pouce. Un espace trop étroit expose les pointes à se recouvrir d'une couche d'huile, ce qui, naturellement, fera rater l'étincelle. On est plus exposé à ce trouble durant la belle saison, par le fait que le moteur chauffe plus et que l'huile est de beaucoup moins consistante qu'en hiver.

Si le moteur persiste à manquer des explosions quand la voiture n'est que légèrement chargée, on peut facilement faire disparaître ce trouble en éloignant, un peu, les pointes de platine de la bougie d'allumage. Si, d'un autre côté, c'est quand il tire une lourde charge que le moteur rate, il faudra alors rapprocher un peu les pointes de la bougie défectueuse.

Pour la ville de Montréal-Nord

UN APPAREIL MODERNE CONTRE LES INCENDIES. — La pompe chimique "American La France", modèle 1918, fournissant une pression de 300 livres, montée sur un wagon-automobile combiné pour échelles, boyaux et extincteurs chimiques. Cette machine efficace contre les incendies, vient d'être vendue à la municipalité de Montréal-Nord. (Cliché du photographe de la "Presse").

Les Eaux Minérales Importées sont Hors de Prix! Préparez donc Vous-même votre Eau Minérale

Vous réaliserez ainsi une économie énorme et vous serez certains d'avoir toujours une eau minérale dont la composition ne varie jamais. Versez donc dans une pinte d'eau fraîche le contenu d'un tube de

VICHILITHIUM

et vous obtiendrez une Eau Minérale excellente et qui se compare favorablement, à tous les points de vue, avec les eaux importées les plus célèbres et vous coûtera le quart du prix qu'on vous demande aujourd'hui pour une bouteille.

VICHILITHIUM se présente sous forme d'une poudre ou combinaison de Sels médicinaux naturels extraits de Sources d'eaux minérales les plus estimées de la profession médicale, Sels de Lithine, de Soude, etc.

VICHILITHIUM vous permet donc, sans que vous vous déplaciez, et presque sans dépense, de prévenir l'accumulation dans votre sang, dans vos articulations, dans votre foie, dans vos reins de l'Acide Urique, cause première du Rhumatisme, de la Goutte, de la Gravelle, des Calculs, du Diabète, des Troubles d'Estomac, des Dérangements d'Intestins, des Maladies des Reins (Rognons) et de la Vessie.

VICHILITHIUM se vend : 10 cents le tube, $1.00 la boîte de 12 tubes, dans les pharmacies, épiceries et magasins à rayons.

COMMANDES PAR LA MALLE : Si votre fournisseur n'est pas en mesure de vous fournir le VICHILITHIUM, nous vous en enverrons une boîte de 12 tubes, franc de port, sur réception de $1.

Distributeurs canadiens :
LA COMPAGNIE VICHILITHIUM ENRG.
Bureau : Edifice de La Sauvegarde, Montréal. Téléphone Main 3376.

Nous Garantissons aux Amateurs de bons Cigares que le Cigare

"LA CHAMPAGNE"

Restera comme par le passé le

Champion des Cigares à 10c.

La Champagne Cigar Limitée

GRATIS

Cette magnifique lampe portative donnée gratis avec tout achat de $75.00 et plus au COMPTANT ou à CREDIT durant ce mois.

VENTE DE LITS

GRATIS
GRATIS

Un petit Dépôt Retiendra tout Achat Jusqu'à Demande.

MOBILIER DE CHAMBRE A COUCHER COMPLET

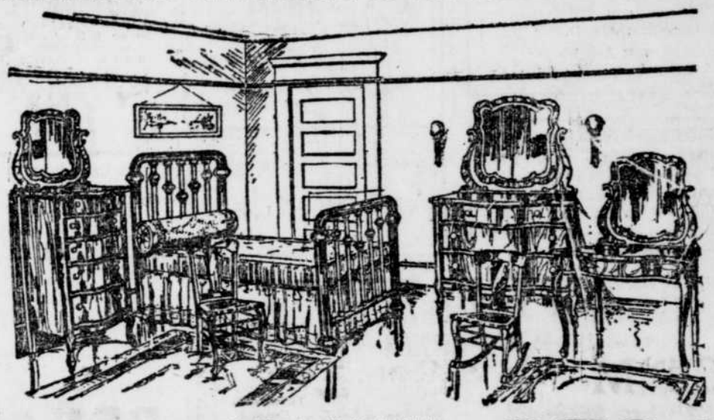

Ce mobilier comprend: 1 grand bureau, 1 chiffonnier, 1 table de toilette, en chêne Impérial ou en acajou, lit en cuivre avec poteaux de 2 pouces, 1 sommier en fer, 1 matelas sanitaire en feutre. Ce mobilier est une occasion à $110.00. Spécial durant ce mois, seulement **$79.95**

GRANDES REDUCTIONS SUR LES MOBILIERS DE SALON, DE LIVING-ROOM, DE SALLE A MANGER, POELES ET TAPIS.

Lande's LIMITED

733 rue Ste-Catherine Est
Angle de la rue Panet.
Téléphone Est 5780
Ouvert le soir jusqu'à 10.30

Meubleurs de maison au complet au comptant ou à crédit.

PAIGE

Le plus bel auto d'Amérique

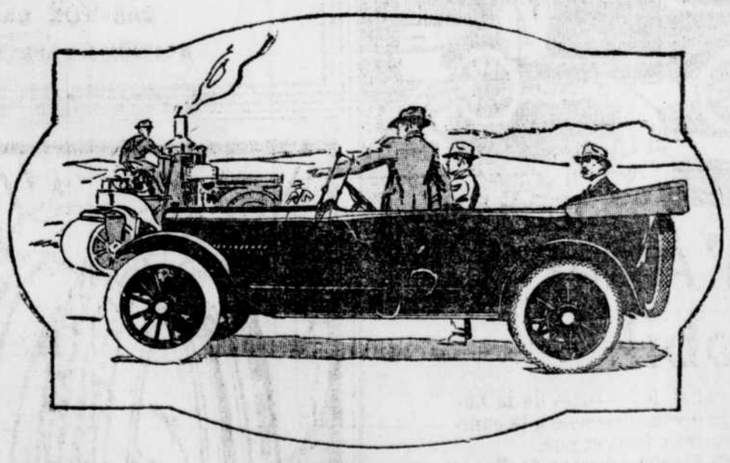

Soyez Indépendants des Poteaux Indicateurs!

Le transport constitue notre problème national vital. Il n'est pas seulement essentiel que nous transportions outre-mer plus de soldats, de vivres et de fournitures, mais nous devons aussi accélérer notre effort au pays. "Plus de vitesse", tel est l'appel claironnant qui résonne dans toute la nation. Et la vitesse signifie l'automobile.

Si votre auto est un Paige, vous serez indépendant des poteaux indicateurs. Si votre auto est un Paige, vous aurez en lui un allié sûr, vigoureux, qui vous mettra en mesure de doubler votre activité en affaires et, aussi bien, d'apporter à chaque membre de votre famille un délassement hygiénique. De plus, vous aurez "Le Plus Bel Auto d'Amérique."

PAIGE-DETROIT MOTOR CAR COMPANY, DETROIT, MICHIGAN.

Paige Motors of Montreal, Limited

124, RUE SHERBROOKE OUEST. Tél. Est 6120

Station de Service, 754 Boulevard Saint-Laurent.

SHERWIN-WILLIAMS PEINTURES ET VERNIS

Votre Maison a Besoin de Protection

Vous ne pouvez vous exempter de peinturer cette année. La pourriture et le délabrement sont les plus grands ennemis de la propriété. Vous maintenez vos assurances-vie et feu — pourquoi négliger votre maison ?

Un peu de peinture ou de vernis à l'extérieur ou à l'intérieur **maintenant** vous économisera une plus grande dépense plus tard.

VOYEZ-Y ! SONGEZ-Y ! PEINTUREZ avec

SHERWIN-WILLIAMS
LES PEINTURES ET VERNIS

SWP pour la maison vous assure la qualité et la durée, la capacité de recouvrement et la permanence de couleur.

S-W Flat-Tone : Une peinture à l'huile mate pour les murs et les plafonds intérieurs. Les meilleurs décorateurs reconnaissent la valeur de Flat-Tone pour produire un fini velouté permanent qui ne s'enlève pas et qui est lavable.

Faites venir notre brochurette gratuite : "The A.B.C. of Home Painting", écrite par un peintre pratique, disant comment peinturer, vernir, teindre ou émailler toute surface à l'intérieur et à l'extérieur de la maison.

THE SHERWIN-WILLIAMS CO., OF CANADA, LIMITED,
897, rue Centre, Montréal, Qué.: 110 Sutherland Ave, Winnipeg, Man.

FABRICANTS DE PEINTURES, VERNIS ET COULEURS.
BROYEURS D'HUILE DE GRAINE DE LIN.

Magasins Ouverts jusqu'à 6 heures ce soir

GRANDS MAGASINS GOODWIN

Magasins Ouverts jusqu'à 6 heures ce soir

A PARTIR DE LUNDI NOS MAGASINS SERONT OUVERTS TOUS LES JOURS DE LA SEMAINE DE 8.30 HRS DU MATIN A 5.30 HRS DU SOIR

3 Séries de Bottines Hanan pour Hommes

Prix spécial lundi 10.00

Les hommes qui ont déjà porté de ces célèbres bottines n'auront pas besoin d'une deuxième invitation pour saisir cette occasion.

Bottines Blucher tout en gunmetal, à lacets, bouts moyens.

Bottines droites tout en chevreau noir, à lacets, forme droite.

Bottines Blucher tout en chevreau noir, à lacets.

Largeurs: A à D.

Pointures: 6 à 10.

—Au rez-de-chanssée.

Nous garderons vos fourrures pendant l'été pour 2½% de votre propre évaluation. Téléphonez Uptown 7000 — Rayon des Fourrures. —Au premier.

—NOTRE VENTE D'HORLOGES—

Chemises "Sport" et de Promenade pour Messieurs

Le premier jour des vacances va bientôt être ici. Vous aurez besoin d'une chemise aussi confortable que d'une belle apparence pour cette journée. Nous en avons en abondance et à des prix qui vous surprendront.

Chemises blanches pour la promenade — à rayures unies ou de fantaisie. Collets à même **1.25**

Chemises blanches de promenade — en Madras de fantaisie ou repp anglaise. Nouveaux collets polo **1.75**

Chemises blanches de promenade — en crêpe et Madras — uni ou de fantaisie. Nouveaux collets Polo . . . **2.00**

Chemises blanches de promenade — en tissu silkette. Manches longues ou courtes. Collets sport. Grandeurs 14 à 18 . . . . . **1.75**

—Au rez-de-chaussée

Coton à Draps, Cotons, Flanellettes, Toile de Table

Madapolam blanc ou batiste — largeur 42 pouces. Convenant pour la lingerie d'été. PRIX SPECIAL POUR LUNDI SEULEMENT, la verge . . . **.25**

Coton à draps gris — fabrication américaine. Largeur 2¼ verges. Facile à blanchir. PRIX SPECIAL POUR LUNDI SEULEMENT, la verge . **.69**

Madapolam anglais de "Goodwin"—ferme texture. Pour vêtements d'été, etc. PRIX SPECIAL POUR LUNDI SEULEMENT, la verge . . . **.18**

Serviettes en coton de Damas—blanchi — 22 x 22 pouces. Dessins de carreaux assortis. Ourlés prêtes à employer. PRIX SPECIAL POUR LUNDI SEULEMENT, la douzaine . **2.39**

Flanellette blanche — fini Saxony. Largeur 27 pouces. Une flanellette durable et qui donnera satisfaction. PRIX SPECIAL POUR LUNDI SEULEMENT, la verge . . . . **.21**

—Au rez-de-chaussée.

LEGERS SOUS-VETEMENTS POUR MESSIEURS

Camisoles et caleçons Penman, mailles blanches, manches courtes, longueur au genou ou à la cheville . . . . . **.65**

Combinaisons, manches courtes, longueur au genou ou à la cheville . . . **1.25**

Chemises et caleçons Balbriggan de Penman, manches longues ou courtes. Caleçons longueur au genou ou à la cheville . **.75**

Combinaisons, manches longues ou courtes, longueur au genou ou à la cheville . **1.50**

Chemises Tru Knit, poreuses, manches courtes, caleçons longueur au genou ou à la cheville . . . . . **.75**

Combinaisons, manches courtes, longueur au genou ou à la cheville . . **1.50**

Chemises et caleçons blanc égyptien de Watson, qualité extra, manches longues ou courtes, caleçons longueur au genou ou à la cheville **1.50**

Combinaisons Richmond, couleur chair, fil mercerisé, manches courtes, longueur à la cheville **3.00**

—Au rez-de-chaussée.

comprend une série provenant d'un achat spécial d'horloges de cheminée de qualité supérieure.

LE PRIX EST DE 8.95

et devrait retenir votre attention toute spéciale.

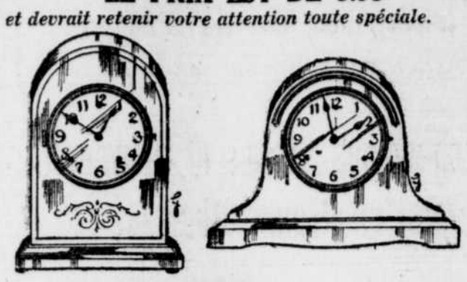

Les trois horloges que nous illustrons dans le croquis ci-joint sont des types des huit modèles distincts et magnifiques qu'on trouvera ici et que nous offrons à un prix qui n'a aucune relation avec celui auquel elles devraient se vendre.

Elles sont superbement proportionnées (on peut juger des dimensions réelles par comparaison avec le cadran qui mesure 5½" de diamètre). La plupart sont finies en acajou antique mat.

MOUVEMENTS TYPES GILBERT

Sonnent les heures et les demies sur un carillon ou un gong cathédrale. Cadrans convexes.

Un conseil — Une de ces horloges ferait un cadeau magnifique et très acceptable pour une mariée de juin.

—Au rez-de-chaussée.

LA VENTE DE LINGERIE CONTINUE APRES-DEMAIN

Et vous offre les séries suivantes à prix spéciaux lundi

Chemises de nuit — genre slip-over. Manches courtes. Encolure ronde ou carrée garnie de broderie ou dentelle entre-deux. Longueurs 56 à 60. PRIX SPECIAL POUR LUNDI SEULEMENT . . . . . **.89**

Chemises de nuit—haute encolure—manches longues. Devant ouvert. Encolure d'entredeux de broderie—bordures en pareil sur manches et à l'encolure. Longueurs 56 à 60. PRIX SPECIAL POUR LUNDI SEULEMENT **1.25**

Jupons—faits de bon coton—volants de fine broderie suisse avec dessins fleuris. Bandes ajustables. Le dessous de la jupe est en coton. Boucle de ruban chaque côté. PRIX SPECIAL POUR LUNDI SEULEMENT . **1.98**

Chemises enveloppes—faites de bon nansouk. Encolure en forme de V garnie de dentelle et de broderie, entredeux. Longueurs 36 à 42. PRIX SPECIAL POUR LUNDI SEULEMENT . . **.89**

Chemises de nuit—genre slip-over—encolure ronde ou en forme de V—manches courtes. Faites en bon nansouk. Garnies de fines broderies et dentelles. Val., entredeux. Bon choix de dessins. Longueurs 56 à 60. PRIX SPECIAL POUR LUNDI SEULEMENT . . . **1.89**

Spécial pour Lundi Matin Seulement
De 8.30 à 10.30 A.M.

Tabliers de Bungalow, .47

200 seulement. Faits de bon percale imprimé. Encolure ronde. Manches courtes. Poche au côté. Ceinture au dos. Finis avec toile blanche tout le tour de l'encolure. Pas plus de 2 à chaque cliente. Pas de commandes C.O.D. ou par téléphone.

Avis:—Nous ne pouvons garantir que cette quantité durera pendant les deux heures. S'il en reste cette marchandise sera promptement retirée de la vente à 10.30.

—Au premier.

COUVRE-PIEDS ET COUVERTURES

Couvre-pieds imprimés. Fabrication anglaise. Dessins et couleurs assorties. Pour lit double. 100 seulement, la pièce . **1.68**

Couvertures en flanellette blanche avec bordures roses ou bleues. Grandeur 60 x 80 pouces. La paire **2.68**

Couvre-pieds blancs Marcella importés. Grandeur 12/4 seulement. Fabrication anglaise. 25 seulement. La pièce **4.68**

LIQUIDATION DE LITERIES

500 articles comprenant tales d'oreillers, draps, couvre-pieds et douillettes. Quelques-uns sont légèrement imparfaits. PRIX DE LIQUIDATION COMMENCANT LUNDI. RABAIS DE 33⅓%.

—Au rez-de-chaussée.

Nous avons un choix Merveilleux de Blouses

Nous ne pouvons assez vous conseiller de venir voir le joli assortiment de blouses; vous y trouverez certainement la blouse que vous cherchez.

Les prix sont très modérés.

Blouses à

1.49, 1.98, 2.98, 3.98, 4.98, 6.98 et 7.50

—Au Premier.

N'oubliez pas de faire couper les cheveux de vos enfants chez Goodwin. Le prix d'une coupe de cheveux n'est que de 25

—Entresol—à droite.

QUINCAILLERIE A PRIX SPECIAUX POUR LUNDI

Machines à laver Ideal mues par l'eau, marchent avec la pression ordinaire de l'aqueduc de la ville. 5 seulement en vente. PRIX SPECIAL POUR LUNDI SEULEMENT **19.50**

Essoreuses, les meilleurs coussinets à billes. PRIX SPECIAL POUR LUNDI SEULEMENT **6.49**

Bancs de cuvettes, tiennent deux cuvettes et se replient quand on ne s'en sert pas. PRIX SPECIAL POUR LUNDI SEULEMENT **1.98**

Cuvettes en fibre, moyenne grandeur, fortes poignées. PRIX SPECIAL POUR LUNDI SEULEMENT **1.49**

Séchoirs à linge, 3 branches, 4 pieds. 20 pieds d'espace compact pour faire sécher. Se replient quand on ne s'en sert pas. 50 seulement. PRIX SPECIAL POUR LUNDI SEULEMENT . . **.53**

Vadrouilles à plancher en coton, bien attachées. PRIX SPECIAL POUR LUNDI SEULEMENT . . . . . **.29**

Essoreuses sur banc, coussinets à billes en acier, engrenages recouverts, entièrement garanties. Le banc tient deux cuvettes et se replie quand on ne s'en sert pas. 10 seulement. PRIX SPECIAL POUR LUNDI SEULEMENT **8.95**

Balais de crin avec longs manches polis. 100 seulement. Pour planchers. PRIX SPECIAL POUR LUNDI SEULEMENT. . . **.69**

Poli à plancher français en boîte d'une chopine. Pour toutes sortes de planchers. PRIX SPECIAL POUR LUNDI SEULEMENT, la chopine. . . . . **.33**

Poli à meubles français. Grosses bouteilles de 12 onces . **.39**

Mannes à linge. Solides, couvercles à charnières d'acier. PRIX SPECIAL POUR LUNDI SEULEMENT. **1.29**

Métiers à rideaux, épingles mobiles ne rouillant pas. Chevalet arrière. PRIX SPECIAL POUR LUNDI SEULEMENT. . **2.89**

Chaleur en boîte Sterno. Achetez-en à la boîte. 12 petites boîtes dans une grande boîte. PRIX SPECIAL POUR LUNDI SEULEMENT **1.35**

Métiers à rideaux, résistants. Epingles stationnaires ne rouillant pas. 2 x 4 verges. PRIX SPECIAL POUR LUNDI SEULEMENT. **1.49**

Tables à repasser, fortes et stables. PRIX SPECIAL POUR LUNDI SEULEMENT. . **1.69**

Bouilloires à laver en tôle galvanisée épaisse. Couvercles fermant juste. No 9. Fortes poignées de côté. PRIX SPECIAL POUR LUNDI SEULEMENT . . **1.59**

Cuvettes en tôle galvanisée, grandes, garanties ne pas rouiller. PRIX SPECIAL POUR LUNDI SEULEMENT. . **1.79**

Machines à laver, solides machines type à levier. Fonctionnement facile. Intérieur de la cuve gondolé comme une planche à laver. 10 seulement. PRIX SPECIAL POUR LUNDI SEULEMENT. **6.39**

—Au sous-sol.

VENTE ANNUELLE DE SOIES POUR L'ETE

Une offre remarquable et spéciale de soies de bonne qualité pour l'été comprenant: taffetas de couleurs; crêpe de Chine; popelines; habutais; seront mises en vente. La qualité de ces soies peut être comparée favorablement avec celles de notre assortiment régulier que nous vendons à des prix bien plus élevés.

Taffeta de couleurs, 36 pouces, forte fabrication et couleurs inaltérables. Fini chiffon avec un beau lustré permanent. Quantités de marine et noir. Couleurs: brun foncé, gris acier, gris argent, vieux rose, vert myrte, Copenhague, bleu Alice, bleu marine foncé, bleu marine clair, champagne, maïs, ivoire et noir. PRIX DE LA VENTE, la verge **1.49**

Trois soies très spéciales pour l'été, convenant pour robes, blouses, sous-vêtements, doublures, etc., comprenant: crêpe de Chine de 36 pouces — pure soie — se lavera bien. Couleurs: chair, rose, vieux rose, bleu marine Royal, marine, brun africain, maïs, ivoire et noir. Popeline de 36 pouces, fini lustré permanent. Couleurs: vin, maïs, vert foncé, vieux rose, gris clair, réséda, bleu marine foncé, vieux gris et noir. Habutai de 36 pouces, avec un fini taffetas spécial. Couleurs: marine, gris, brun, vert foncé, vieux rose, rose, violet, prunelle, vin, bleu Alice, maïs, bleu Belge, noir et ivoire. PRIX DE LA VENTE, la verge . **.97**

ETOFFES A PRIX SPECIAL

500 VERGES D'ETOFFES COMPRENANT UNE VARIETE DE NOIRS

Carreaux noir et blanc—petits et moyens—40 pouces.

Etoffe Alma—la plupart bleu marine—40 pouces.

Alpagas—pour l'été—36 pouces.

Mohairs—36 pouces.

Popeline de fantaisie—avec dessins de pois—36 pouces.

Gabardine—brun et marine—40 pouces.

Tweeds—couleurs assorties—40 pouces.

PRIX SPECIAL POUR LUNDI, LA VERGE .65

NOUVEAUX ET EXCLUSIFS TISSUS LAVABLES

Zéphyrs à carreaux superposés—un des tissus nouveaux de cette saison et convenant pour jupes "Sport", robes. Aussi robes pour enfants. Ce tissu vient dans toutes les dernières nuances; fonds rose, jaune, vert, héliotrope, tan et Copenhague avec carreaux superposés dans des couleurs contrastantes. Largeur 30 pouces. PRIX LA VERGE, ... **.69**

Tissu pour jupes "Sport" dans une grande variété de dessins sur fonds tan et blanc. Effets à rayures et à carreaux. Largeur 36 pouces. PRIX, LA VERGE, ... **.69, .79, .89**

Tobralco anglais. Un bon tissu lavable qui se lave très bien. Délicats dessins. Pour robes d'enfants. Largeur 27 pouces. PRIX LA VERGE, ... **.49**

Tissu kaki pour mouchoirs. Un fin et souple tissu. Largeur 36 pouces. PRIX, LA VERGE, ... **.45**

Soie rose "Spider". Convenant pour jolis sous-vêtements. Une nuance de rose seulement. Largeur 36 pouces. PRIX, LA VERGE. **1.00**

AU PREMIER

Meublez votre salle à manger à ces prix spéciaux et vous aurez six mois pour payer grâce au

"CLUB DES AMATEURS DE BEAUX MEUBLES"

Garniture de salle à manger "Louis XV" noyer américain. Buffet arrière bas, cabinet pour porcelaine, wagon, table ovale 48 x 62 s'allongeant à 8 pieds. 5 chaises et un fauteuil avec sièges détachables en cuir. PRIX SPECIAL POUR LUNDI SEULEMENT . . **250.00**

Garniture de salle à manger "Queen Ann", noyer américain, buffet, cabinet pour porcelaine, wagon, table avec dessus de 48 pouces s'allongeant à 6 pieds. 5 chaises et un fauteuil avec sièges détachables en cuir. PRIX SPECIAL POUR LUNDI SEULEMENT . . **225.00**

Garniture de salle à manger "William & Mary", noyer. Buffet, cabinet pour porcelaine, table avec dessus de 45 pouces s'allongeant à 6 pieds. 5 chaises et un fauteuil avec sièges en cuir naturel. PRIX SPECIAL POUR LUNDI SEULEMENT **105.00**

Garniture de salle à manger "William & Mary", chêne ciré. Buffet, cabinet pour porcelaine; table s'allongeant à 6 pieds. 5 Chaises et un fauteuil avec sièges en cuir naturel. PRIX SPECIAL POUR LUNDI SEULEMENT **83.50**

Garniture de living-room, entièrement rembourré à ressort et recouvert de tapisserie de bonne qualité. PRIX SPECIAL POUR LUNDI SEULEMENT **51.75**

Grande chaise de living room et berceuse, entièrement rembourrées à ressort. Recouvertes en bonne tapisserie. PRIX SPECIAL POUR LUNDI SEULEMENT **42.00**

Lit Davenport, monture chêne ciré. Avec grande boîte garde-robe, matelas mi-détaché. Recouvert en cuir d'art. PRIX SPECIAL POUR LUNDI SEULEMENT **48.00**

Garniture de salle à manger "William & Mary", chêne scié sur quartier, ciré, buffet, grand cabinet pour porcelaine; wagon; table avec dessus de 48 pouces s'allongeant à 6 pieds. 5 chaises et un fauteuil avec siège détachables en cuir. PRIX SPECIAL POUR LUNDI SEULEMENT **159.00**

Garniture de salle à manger, "Mission" chêne massif, ciré. Buffet, cabinet pour porcelaine, table avec dessus de 45 pouces s'allongeant à 6 pieds. 5 chaises et un fauteuil avec sièges en cuir naturel. PRIX SPECIAL POUR LUNDI SEULEMENT **67.50**

—Au deuxième.

Linoléum de Liège

Prix spécial

500 verges carrées de bon linoléum de liège dans de splendides dessins et couleurs. Convenant pour living room, salle à manger, chambre à coucher, vestibule ou cuisine. (Imparfait dans quelques endroits seulement). PRIX SPECIAL POUR LUNDI, la verge carrée . . . . . **.75**

Nattes Japonaises

Prix spécial

Nattes japonaises de bonne qualité en vert, bleu et brun. Dessins de fantaisie. PRIX SPECIAL POUR LUNDI . . . . . **.39**

Tapis pour votre Maison de Campagne

Prix spécial

Voici une occasion d'acheter un tapis en herbe de bonne qualité pour votre maison de campagne. Convenant pour living room, salle à manger, chambre à coucher ou vestibule. Grandeur 6 pieds x 10 pieds 6 pouces. PRIX SPECIAL POUR LUNDI **4.75**

—Au deuxième.

CORSETS BIEN JOLIE ET D & A

En broché rose, en coutil rose ou blanc. Baleinage à l'épreuve de la rouille. Buste médium, hanches longues ou modèle plus court avec hanches dégagées et buste bas. Excellentes jarretelles. Quelques modèles laçant en avant dans le lot. Chaque corset est garanti. Tous d'ajustement parfait. Grandeurs 19 à 30. PRIX SPECIAL POUR LUNDI **1.98**

Brassières

Brassières bandeaux en soie et en laize-broderie, décolletées en arrière, ajustement parfait, toutes grandeurs. PRIX SPECIAL POUR LUNDI . . . **.69**

—Au premier.

Goodwin's LIMITED

Goodwin's LIMITED

EMPLOI DES DECHETS POUR UNE PORCHERIE MUNICIPALE

Montréal devrait imiter certaines villes des Etats-Unis, telles que Worcester, Denver, Grand Rapieds, qui nourrissent de déchets, des milliers de porcs. Nourriture valant $10.00 la tonne.

UN DEMI-MILLION AU DEPOTOIR

Au moment où tout le monde parle de la culture des légumes, il est important de ne pas perdre de vue les autres branches d'industrie agricole qui ont non moins de nécessité, au point de vue alimentaire. Sans doute, les plantes potagères constituent une bonne portion de nos récoltes culinaires; mais l'homme, surtout l'homme du nord, n'est pas seulement un végétarien: il est aussi carnivore. Parce que les viandes développent plus de chaleur dans le système, il en résulte que les pays où sévissent les rigueurs de

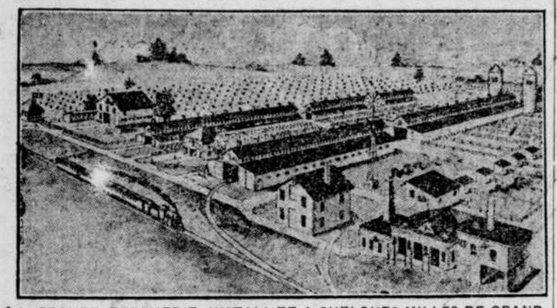

LA GRANDE PORCHERIE INSTALLEE A QUELQUES MILLES DE GRAND RAPIDS, MICH. Le propriétaire de cette immense installation a utilisé, pendant plusieurs années, tous les déchets, comestibles de cette grande cité, et il en a retiré de forts bénéfices.

l'hiver, en font une consommation plus considérable. On peut conclure, de là, que le boeuf et le porc sont en grande demande, non seulement en Amérique, mais aussi chez les nations en guerre.

RARETE DE PORCS

Pour ne parler que du porc, il a été maintes fois prouvé que la production porcine est loin d'être en rapport avec la consommation. Cette industrie a été presque complètement tarie en France, en Allemagne, et dans la plupart des pays belligérants. C'est par millions qu'on évalue la diminution des sujets d'élevage dans le monde. En 1917, les Etats-Unis et le Canada n'ont pu suffire aux demandes des alliés. La province de Québec en particulier, s'est montrée bien au dessous de ce qu'on attendait d'elle.

Si la production de 1918 ne surpasse pas de beaucoup celle de l'an dernier, nous aurons affamé, par notre faute peut-être, ceux qui, dans la froide tranchée, ont déjà tant de maux à endurer!

LA CAMPAGNE DE SURPRODUCTION

C'est cette considération qui, l'automne dernier, poussait l'hon. M. Caron, ministre de l'agriculture, à lancer un mouvement tendant à intensifier la production du blé, des porcs, des fèves et des pois. Depuis, on n'a cessé de recommander aux cultivateurs d'élever le plus de cochons possibles, de garder à la porcherie, les sujets naissants du printemps, de les engraisser, afin d'en faire de la viande pour le pays et pour nos soldats.

Nous aussi, nous ne saurions trop pousser le producteur dans cette voie. Actuellement, tous les jeunes sujets de porcherie sont nés et même sont depuis assez longtemps en pleine croissance. Qu'on n'oublie pas les principes élémentaires de l'alimentation porcine; qu'on fasse des sacrifices de travail et d'argent, pour les engraisser parfaitement. Ce sera le seul moyen de parer à la crise. Au reste, les prix demandés pour le porc sont tellement engageants pour le cultivateur, que celui-ci ferait preuve de fort peu de sens pratique, s'il négligeait l'industrie porcine.

LES PORCHERIES DE VILLES

Ici, nous désirons intéresser à la production du porc, non seulement les habitants des campagnes, mais aussi les citoyens des villes qui tiennent feu et lieu dans la banlieue, où les terrains vagues abondent, et

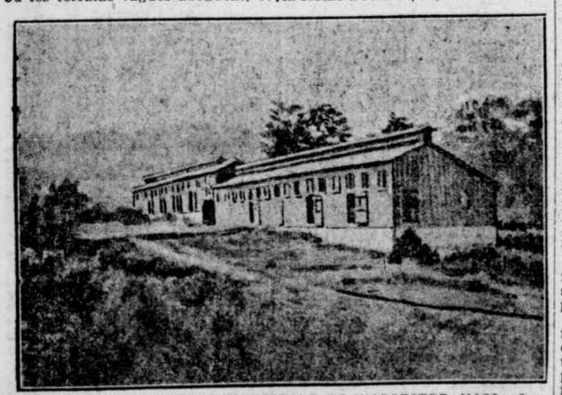

PARTIE DE LA PORCHERIE MUNICIPALE DE WORCESTER, MASS. Ces bâtiments, construits en 1913, au coût de $3,000, logent environ 4,000 porcs nourris avec des déchets.

où les maisons sont assez écartées les unes des autres pour n'être pas incommodées par des porcheries établies dans leur voisinage.

Depuis que le comité des jardins de guerre, section française, fonctionne, à Montréal, les membres de cette organisation ont parlé sérieusement d'établir, dans la banlieue, des porcheries auxquelles les autorités municipales se chargeraient de fournir l'alimentation, au moyen des déchets qu'on peut convertir en bonnes et économiques rations. Hélas! On sait que les porcs sont proscrits par la loi, dans les limites de la ville. Il faut bien s'incliner devant les règlements de Concordia, mais il semble qu'on pourrait être beaucoup moins sévère, et que l'édilité, une oeuvre patriotique et humanitaire.

PORCHERIES MUNICIPALES

La ville devrait faire plus : elle devrait posséder une immense porcherie dont elle nourrirait les sujets avec les déchets de cuisine recueillis dans toute la métropole. A première vue, on pourrait rire de cette proposition. Cependant, elle est très praticable, si on considère que plusieurs villes importantes des Etats-Unis l'ont adoptée avec succès.

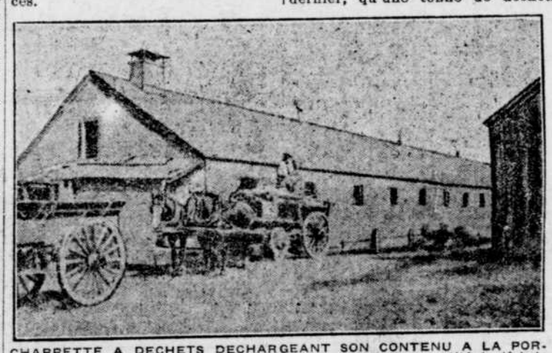

CHARRETTE A DECHETS DECHARGEANT SON CONTENU A LA PORCHERIE MUNICIPALE DE WORCESTER, MASS. La quantité de déchets nutritifs apportés quotidiennement à cette installation, s'élève à plus de quinze tonnes par jour.

Citons en premier lieu, Worcester, Mass. Cette ville compte environ 185,000 habitants. On en recueille annuellement 10,000 tonnes de déchets utilisables, pour nourrir près de 4,000 cochons.

Les déchets de Worcester sont envoyés à la ferme de l'asile, institution fondée pour les indigents de la ville. La ferme qui a 600 acres, est située à environ trois milles de la ville. Elle reçoit actuellement 60 pour cent des déchets ; des particuliers, munis de permis, recueillent le reste. Dix-sept charrettes et 22 hommes font quotidiennement leur voyage de la ville à la ferme, charriant les déchets qui sont servies à 700 truies et à environ 3,000 porcs de tout âge. Les déchets sont servis crus.

Les autorités municipales de Worcester constatent qu'il vaut mieux élever les cochons que les acheter.

Le surintendant de l'établissement, est M. Thos. Horne. Il dit qu'avec 15 tonnes de déchets par jour, on nourrit à peu près 3,000 porcs de tout âge par jour. En 1914, la ferme a retiré $38,000 de la vente des porcs.

A Denver, Colorado, une population de 25,000 habitants fournit environ 13,000 tonnes de déchets servant à nourrir 8,000 cochons. Il n'y a pas de porcherie municipale à Denver, mais la ville a passé un contrat avec une compagnie chargée d'enlever et d'utiliser les déchets pour l'industrie porcine.

A GRAND RAPIDS, MICH.

Dans la ville de Grand Rapids, ayant une population de 130,000 âmes, on recueille les déchets de cuisine depuis une dizaine d'années.

On alimente de la sorte une immense ferme située près de Sullivan, et exploitée par une puissante compagnie, dont les chefs sont MM. Alvah Brown et Henry Hartman.

Dans les conditions de son contrat, la ville a formulé quelques règlements qui définissent ce que l'on entend par déchets et de quelle manière les ménagères doivent en disposer. Neuf camions et un fourgon automobile sont employés à l'enlèvement des déchets.

Le nombre d'animaux maintenus sur la ferme comprend 300 bêtes à cornes, 400 moutons et 760 porcs. Les déchets suffisent à nourrir ceux-ci.

A TORONTO

La ville de Toronto elle-même a commencé à alimenter une porcherie municipale avec des déchets. Nous lisons dans un journal de cette ville, à la date du 14 mai : "Hier, on a commencé à recueillir les déchets comestibles, à travers les rues de Toronto, pour les transporter à la ferme de la prison où on les servira à 150 cochons." Ainsi donc, l'esprit d'économie, qu'anime certaines villes des Etats-Unis, a traversé la frontière. Espérons qu'il parviendra jusqu'à nous.

DANS LA METROPOLE

Montréal, avec sa population, pourrait fournir au moins 50,000 tonnes de déchets utilisables, par année. Plus de 15,000 cochons pourraient en être nourris. Cela représente une somme énorme.

Au lieu de jeter la nourriture de ces animaux au dépotoir, pourquoi ne pas fonder, nous aussi, une immense porcherie municipale ? Soutenons au moins notre réputation d'imitateurs. Nous engageons des experts de l'étranger pour des choses insignifiantes, tandis que nous n'ouvrons pas les yeux sur l'esprit de progrès qui anime nos pratiques voisins.

Utiliser nos déchets, ce serait économiser un demi-million. En effet, M. Horne, surintendant de la porcherie de Worcester, disait, l'an dernier, qu'une tonne de déchets vaut $10,00. Donc, 50,000 tonnes vaudraient $500,000.

Dans les circonstances, nous jetons un demi million au dépotoir.

AU CONSEIL DE JOLIETTE

(Du correspondant de la PRESSE)

Joliette, 17.—A la dernière séance régulière du conseil de cette ville, on a présenté une requête demandant l'assentiment du conseil pour la création d'une corporation dite: "L'Association du travail de la cité de Joliette:" Le conseil a autorisé le secrétaire-trésorier à émettre le certificat requis.

Les marchands et autres personnes de Joliete, dont les établissements sont éclairés à taux fixes, demandent dans une requête, qu'un tarif de 5 centins du kilowatt soit établi lorsque ces mêmes établissements seront éclairés par le système des compteurs électriques. Cette requête est restée à l'étude.

A la demande des Révdes Soeurs de la Providence, le conseil a décidé de faire des travaux pour que l'eau sulfureuse du puits qui existe dans le parc Renaud soit conduite à l'hôpital Saint-Eusèbe. Plus tard, l'académie Saint-Viateur bénéficiera des mêmes avantages.

Le secrétaire-trésorier a donné lecture d'un rapport de M. A. Martin, arpenteur-géomètre, concernant la cour du séminaire de Joliette et indiquant certains moyens à prendre pour l'asséchement de cette cour.

Différentes compagnies ont profité de la dernière réunion du conseil pour présenter des soumissions pour compteurs électriques.

Le conseil a aussi résolu de demander des soumissions pour faire exécuter aussitôt que possible certaines améliorations au poste de pompiers. Ces changements seront faits selon les plans et devis présentés au conseil par M. H. Bazinet, entrepreneur menuisier.

Pour faire ces réparations, M. E. Leclerc a aussi offert ses services comme menuisier.

A.J. BOUCHARD 1099

FAITES PLACER VOTRE NOM sur votre demeure. Plaque en verre découpé encadré de métal 3" x 8", lettres argent ou or. Nom et profession ou numéro, lettres unies ou ornementales, valeur $3.50 pour $2.50. Nom seulement $2.00. Grandeur 6" x 12" avec profession, prix spécial $4.00. La vignette représente modèle 3" x 8", c'est très joli. Envoyez votre mandat par malle et vous recevrez votre plaque quelques jours plus tard.

A.-J. BOUCHARD,
1099 Mont-Royal Est, De 7½ à 9 p.m.

C'est le Temps du Ménage

Pour embellir votre foyer
Le rendre gai, attrayant, beau;
Tout ce qu'il faut vous procurer
Se trouve chez FILIATRAULT.

C'est pratiquer l'économie
Que de chercher la qualité :
Car la camelote à bas prix
Ne vaut jamais l'argent donné.

Quarante-sept ans d'expérience
Sont le plus précieux garant
Qu'une MAISON de CONFIANCE
Puisse offrir à ses clients.

Importations directes d'Europe
Achat du Fabricant au Canada
de
Marchandises Sèches et Nouveautés,
Tapis, Linoléums, Rideaux, Etc.

Maison FILIATRAULT
429-433 Boulevard Saint-Laurent
OUVERT TOUS LES SOIRS DURANT CE MOIS.

METROPOLITAN

Notre gaspillage peut mettre nos soldats dans le besoin.
La Commission des Vivres du Canada.

Un plus grand Confort à la Maison

Que ce soit le Metropolitan qui préside aux débuts de votre ménage. Notre longue expérience nous permet de vous donner des conseils sur la manière de faire de votre foyer ce que vous voulez qu'il soit, et cela avec le moins de dépenses possible.

VOTRE CREDIT EST BON, quoi que vous ayez besoin en fait de meubles, et quel que soit le moment que vous décidiez pour faire votre choix. Si vous êtes découragé, veuillez vous rappeler que c'est ici le "magasin de l'encouragement", où les jeunes gens aiment à acheter et où ils peuvent payer d'après un système facile.

A propos de Couvertures de Plancher

Un vieux rug ou un tapis râpé sur un plancher neuf gâte l'apparence de tout ce qu'il y a dans la maison. Pourquoi ne pas choisir quelque chose pour les remplacer dans notre assortiment de tapis à prix modiques?

Les vieux Rideaux sont-ils en bon état ?

Ils ne font plus l'affaire naturellement. Si vous essayez à les rafistoler vous gaspillez du temps et de l'argent à pas grand chose quand vous pourriez en acheter des neufs ici à si bon marché.

OUVREZ UN COMPTE DE CREDIT

The Metropolitan House Furnishing Co.
Limited
30-32 rue Notre-Dame Ouest.

OU LES EXTREMES SE TOUCHENT

Il avait, dans sa jeunesse, eu le bon esprit de prendre une police à dotation à revenu mensuel et payé fidèlement les primes.

Quand elle arriva à échéance, il se mit à sa retraite avec un revenu mensuel garanti par sa police pour le reste de ses jours.

CE REVENU FUT UN DOUBLE BIENFAIT

Sa petite nièce, que laissa sans ressources un père imprévoyant, fut tirée de la misère par le revenu du bon vieux.

Cette éventualité n'avait pas été prévue au temps où fut prise la police. On voit par là les avantages nombreux d'une bonne police d'assurance, et de combien de manières insoupçonnées elle peut devenir un bienfait—Elle ne peut jamais être autre chose.

Il est au pouvoir de tout homme en santé d'en faire autant que ce vieillard.

C'EST CE QUE FAIT LE SAGE

Demandez à un agent de la Confederation Life ce qu'il vous faut faire MAINTENANT pour vous assurer un revenu pour vos vieux jours.

Bureau de Montréal — Chambre 307, Edifice Transportation.

Achetez ce Cacao Canadien

Actuellement les Canadiens doivent se soutenir mutuellement. Le Canada doit conserver dans le pays tout l'argent qui est en circulation. Chaque fois que vous achetez un article étranger qui est fabriqué en dehors du pays, il y a autant d'argent qui sort pour rentrer dans certaine poche étrangère. Mais, d'un autre côté, chaque fois que vous achetez un produit fait au Canada, il y a autant d'argent qui reste au pays, dans votre propre intérêt et dans celui de la communauté en général. Sans aucun doute, les marchandises canadiennes sont aussi bonnes sinon meilleures que celles de l'étranger. Si vous n'avez pas protégé votre marché national, commencez aujourd'hui en essayant le

COWAN'S COCOA
"Marque Perfection" le plus pur et le meilleur.

Bas

Penmans

LE PROTOTYPE DE L'EXCELLENCE

Confectionnés pour le travail, le jeu et la toilette, de dessins très jolis et de nuances les plus nouvelles de la saison.

Ce sont les plus résistants aussi, là où ils frottent le plus durement et le plus souvent.

Penmans, Limited
Paris

Aussi fabricants de gilets-tricots et sous-vêtements.

151

Pluie ! Pluie ! Pluie !
CASQUETTES MARQUE
EASTERN
pour le PAPA *et son* FILS

Ceux qui portent des casquettes apprendront avec plaisir que les meilleurs magasins vendent actuellement les casquettes de la marque Eastern, confectionnées de nouveaux tissus.

IMPERMEABILISEES

d'après le procédé Tatelec, ce qui veut dire que la pluie la plus forte ne gâtera ni leur chic forme ni leur jolie apparence.

No 12 18,36

EMPLOIS DEMANDES HOMMES, ETC.

BUREAU DE PLACEMENT municipal gratuit, édifice Refuge Meurling, main-d'oeuvre de toutes sortes fournies. Nous sollicitons les patrons de placer leurs demandes d'ouvriers et d'ouvrières à notre bureau. Tél. Main 1395. Aza Filiatrault, surintendant. 126-n

BELGE d'âge moyen, sobre et honnête demande place comme jardinier ou homme général dans maison privée, ville ou campagne, pas trop loin de Montréal. S'adresser 126 Berri ou tél. Est 2312.

CHARRETIER possédant voitures doubles et simples demande ouvrage à l'heure ou au contrat, prix raisonnable. S'ad. en tout temps à Maisonneuve Transport, 761 Ontario, coin Bourbonnière, Maisonneuve. Las. 2116. 162-4

CHAUFFEUR mécanicien belge, marié, demande position dans maison privée, capable pour toute réparation d'automobile. Bonnes références. Casier 187 La Presse.

CHAUFFEUR marié demande position sur char privé ou truck, 1311 Chabot, St-Louis 7740. L. Rioux. 164-2

CHAUFFEUR avec bonnes références demande emploi sur char privé ou camion. St-Louis 7740 ou 1307 Chabot.

COMPTABLE aimerait à travailler deux ou trois soirs par semaine, salaire modéré. Ecrire Casier 194 La Presse. 18,21

COMPTABLE, (expérimenté) actuellement employé, cherche une position permanente ou pour le soir seulement. Ecrire casier No 244 La Presse. 165-3

COUPLE belge possédant les meilleures références demande petite conciergerie. L'homme travaillant dehors. Boite 210 La Presse. 164-3

CUISINIER d'expérience, sobre, très distingué, économe, propre, demande place ville ou proche, pensionnat, maison de pension ou privée, hôtel ou restaurant. S'ad. 350 St-Timothée, H.P. 163-3

DANS un centre, bon restaurant pour repas avec comptoir-lunch. Chance ouverte pour 8 jours seulement. S'ad. No 2-20ème avenue, Lachine.

HOMME de confiance et responsable, ex-marchand, âge 37 ans, demande bonne position. Ecrire Casier 35, 569 Ontario Est.

HOMME de confiance demande place comme gardien, peut fournir meilleures références. S'ad. E. Melançon, 707 Ontario, Maisonneuve.

HOMME marié, 45 ans, sobre et honnête désire position de confiance tel que, concierge de banque, garde magasin, contre-maitre, ou autres, fournira meilleures références. Boite 250 "La Presse".

INGENIEUR 3ème classe avec bonnes références demande position d'ingénieur. Adressez par écrit L.-J. Rondeau, 59 Notre-Dame, Viauville. 165-3

JARDINIER fleuriste et maraîcher demande travail en ville ou banlieue. Se chargerait aussi de l'entretien de pelouses ou jardin. Ecrire ou s'ad. 315 Mont-Royal Est.

JEUNE homme marié demande emploi, commerce, ou ouvrage quelconque, excepté de durs travaux, fournira meilleures références ou garantie. S'ad. à 2191 St-Jacques, tél. Westmount 7229.

ON TROUVERA bon peintre blanchisseur, ouvrage garanti. 66 rue Walker.

PEINTRE blanchisseur, tapisseur, imitateur, vernisseur, polisseur, réparations de plâtre, etc. 381 Hôtel de Ville. Est 3707. 164-3

VENDEUR, gérant des ventes. Vendeur spécialiste demande position. 14 ans d'expérience. A voyagé au Canada et dans les E.U. Marié. Vendeur très habile. Produit beaucoup. Possède les meilleures références. A salaire ou à commission. On ne répondra qu'à une offre sérieuse. Ecrire casier 183 la Presse. 164-2

VOYAGEUR de commerce, fréquentant le commerce de quincaillerie d'auto et manufacturier de Sudbury au Manitoba, désire comme ligne supplémentaire une spécialité de machinerie ou d'accessoires sanitaires. Ecrire à casier 190 la "Presse". 165-6

EMPLOIS DEMANDES FEMMES, ETC.

BONNE MANICURISTE française demande emploi chez barbier, hôtel ou à domicile. S'ad. par lettre, Mlle G. A., 160 St-Denis. Est 5862.

BONNE pianiste diplômée demande emploi soit dans salle de vues ou magasin de musique. 331 St-Louis.

CUISINIERE d'expérience demande emploi. Références fournies. S'ad. 8 ave Gagnon 3ème étage, en arrière.

DAME Belge demande ouvrage à la maison, couture, raccommodage. S'ad. 145 rue St-Jérôme, Montréal. 18,21

DAME ayant loisir prendrait ouvrage de sous-vêtements pour enfant ou grande personne et reprisage de linge. S'ad. 1328 St-Hubert.

DEMOISELLE possédant une bonne écriture demande emploi dans un bureau. S'ad. 306B St-Denis. Tél. Est 523.

FILLE, âge moyen, honnête, fiable, demande place dans bonne maison. 289 Chapleau.

JEUNE PERSONNE expérimentée désire prendre soin d'un jeune bébé; ou dame invalide, irait à la campagne. Ecrire immédiatement, 1244 Hôtel de Ville. 164-2

JEUNE FILLE ayant fait cours d'étude français, pouvant fournir meilleures références demande emploi dans magasins de campagnes préféré. S'ad. à Mlle C. Pauzé, Lachenaie. 165—2

BONNE FILLE d'âge moyenne, sachant bien faire la cuisine demande emploi pour tenir maison de monsieur respectable; salaire 25.00 par mois. Ecrire à M. L., 661 St-Laurent.

MENAGERE demande place dans presbytère campagne préférée. 416 Visitation. 163-3

MODISTE, 553 Berri est déménagée au No 640 Berri, costumes et robes de tous genres, prix modéré. 161—6

MODISTE.—Venez me voir mesdames, je vous habillerai avec chic et à bas prix. 1222 Dorion. 165—2

MODISTE demande couture dans les costumes et chapeaux, ouvrage garanti. 269 St-Christophe.

MODISTE demande ouvrage chez elle, ouvrage de tous genres, manteaux, costumes, robes de toilette. Tél. Est 5308.

ON TROUVERA une femme de journée avec références. S'ad. 37 Ontario, Mme Jeannette, le soir après 6 heures. 164-3

PERSONNE demande position dans un presbytère de campagne, diocèse de Montréal. Donnera références. Bonne cuisine. Dlle Albina Roy, St-Jude, Co. St-Hyacinthe.

PERSONNE fiable économe prendrait la responsabilité de la maison d'une personne qui a petite famille ou personne âgée. Ecrire Casier 245 "La Presse".

POSITION demandée: femme, comptable, clavigraphiste, jeune fille demande position, anglais et français. 5½ ans d'expérience, bonnes références. Boite 4, 310 Ste-Catherine Est. 164-2

VOUS TROUVEREZ une bonne femme de journée pour lavage dans petite famille. S'ad. 310 Ste-Marguerite, Saint-Henri.

VOUS trouverez bonne garde-malade pour dame. Est 2499. 842 Cadieux.

VOUS trouverez femme de ménage au No 445 Hôtel de Ville.

LAVAGES DEMANDES

BUANDERIE parisienne, spécialité linge de soie, linge fin, prendre et remettre à domicile, prix modéré. 1915 Ste-Catherine, Hochelaga.

DEUX dames françaises demandent lavages. On va chercher et porter à domicile. 248 St-Hubert. Porte service.

LAVAGES de famille, retournés humides 90c la boite, séchés $1.15, linge uni repassé 1.55. Dominion Laundry 298 Carrières. St-Louis 6302. 153-26

ELEVES DEMANDES

"A B C School of English", anglais en 3 mois garanti. Venez à l'adresse bien connue, 195 Ste-Catherine Est. "Méthode Naturelle" enseignée par l'inventeur lui-même. Méthode simple, facile, intéressante, universellement reconnue comme supérieure et exigée maintenant de tous les professeurs anciens et nouveaux. Leçons d'essai gratuites. Jour ou soir, $3.00 par mois. Satisfaction ou remboursement.

ACADEMIE DE L'EST. Coupe et couture (enregistrée) enseignées dans 4 semaines, 15 ans d'expérience. Madame Gordan, 626 Plessis, près Sherbrooke. 15,17,18

ANGLAIS en 3 mois assuré, jamais d'insuccès. Venez consulter mes nombreux élèves avant votre inscription, $3.00 par mois jour ou soir, pas de vacances. Aussi leçons privées. Professeur Tardif, 382 Ste-Catherine Est, appt. 1. 13,14,15,18

COLLEGE VILLE-MARIE commercial et classique, jour et soir; français, anglais, sténographie, comptabilité, dactylographie. Leçons particulières et en classe. Mlle Gariépy, 847 Cadieux, près Prince-Arthur. 89-S

COURS privés de diction en vue de théâtre, déclamations, bon langage, bonnes manières, cours aux deux sexes, jour et soir. Professeur LaRoche, 195 Ste-Catherine Est. 161-10

COURS privés ou non, anglais, français, conversation, sténographie, clavigraphie, $3 pour commençant. E. Smith, 107 St-Denis. Est 6526. 14,16,18

DEMOISELLE anglaise enseigne anglais, français, privée ou non, méthode courte et facile, enfants, adultes, correspondances traduites. 970 St-Denis.

ELEVES DEMANDES

DAME anglaise, parlant français parfaitement, enseigne anglais privément. Prononciation correcte, progrès rapides garantis. Quatorze années d'expérience. Prix raisonnable. 123 St-Denis. 162-4

EASTERN BUSINESS COLLEGE, 182 St-Denis, près Ste-Catherine. Brevets anglais, commerce, sténographie, télégraphie, jour et soir. Classes séparées pour demoiselles et messieurs. Cours strictement individuels. L.-E. Godin, B. S., principal. Tél. Est 2992. 154—s

ECOLE d'automobile—La seule école où l'on forme des chauffeurs-mécaniciens en les faisant travailler sur autos modernes sous la surveillance d'experts, 632 Parc Lafontaine, coin Garnier. St-Louis 5727. 33-m.j.s

ELEVES demandés—"La Sténographie Moderne", 382 Ste-Catherine Est, cour supérieur de sténographie française, anglaise. Nous faisons une spécialité d'améliorer tous autres systèmes pour leur donner la rapidité nécessaire. Il ne vous en coûtera rien pour venir nous consulter. Cours anglais, clavigraphie, prix populaires.

ELEVES demandés, leçons de piano, théorie, Mme Jodoin, ex-élève de Arthur Letondal, prix modéré. 1030 Rachel Est.

JEUNES garçons, jeunes filles préparez-vous dès maintenant à remplacer, dans les bureaux les nombreux conscrits. Enrôlez-vous aussi, mais dans l'armée des sténographes et des comptables. Le Collège Commercial Elie, 1 Carré St-Louis, coin St-Denis, donnera un cours spécial de 3 mois, mai, juin, juillet, qui vous permettra de remplir avantageusement une position lucrative. La demande est de plus en plus forte. Venez ou téléphonez Est 2539. 157-13

LEÇONS privées sténographie, clavigraphie, etc., cours de 3 mois, prépare les élèves aux examens pour l'admission à la pratique de la sténographie officielle, cours par correspondance, prix modéré. R. Renaud, sténographe officielle, 713 Champlain. 160-6

LEÇONS de piano et de théorie, à domicile ou chez elle. Mlle Albina Guay, 313 rue Ontario. Tél. Est 4682. 160—6

LEÇONS à domicile ou par correspondance; anglais, français, mathématiques, sténographie; prix modérés. Ecrire casier 261, la "Presse".

MADEMOISELLE LaRUE donnera leçons privées: français, anglais, piano, au No 178 Berri, près Ste-Catherine. Tél. Est 6790. 136-s

MARTIN'S BUSINESS COLLEGE. — Cours commercial privé en trois mois. Tenue des livres en soixante jours, sténographie française-anglaise, cent cinquante mots par minute en soixante jours. Travail bureau, correspondance, arithmétique, conversation anglaise. Diplôme, position assurée. Meilleur marché qu'ailleurs. Strictement privé. 123 St-Denis. 162-4

POUR leçons privées d'anglais. S'ad. au No 91 rue Jeanne Mance. Aussi les mathématiques. Tél. Est 2652. 151-M,s

STENOGRAPHIE bilingue enseignée par l'auteur en 3 mois, individuellement ou par correspondance. Le seul système approuvé par le Conseil de l'Instruction Publique, adopté par toutes les maisons d'éducation; 49 sténographes judiciaires à notre crédit. N'expérimentez pas, apprenez le système sans rival. Diplômes octroyés. Demandez prospectus. Institut Sténographique Perrault, 3 avenue des Pins Ouest, Montréal. 161-m.j.s

TOUTES personnes désirant apprendre le piano d'un bon professeur, 2 leçons par semaine, [illegible] par mois S'ad Mme Writty, 346 [illegible] Plessis

LEÇONS DEMANDEES

JEUNE HOMME anglais désirerait connaître une jeune canadienne-française ou un canadien-français, qui pour un prix modéré donnerait deux ou trois heures par semaines des leçons de conversation française. Ecrire à casier 132, la "Presse". 16,18

MOMMES, GARCONS DEMANDES

AMATEURS. Avis aux amateurs sérieux de se rendre dimanche à 1 heure chez M. Gauvreau, 8 rue Rigaud, pour affaires importantes.

APPRENTIS, hommes, femmes, barbiers, prix spéciaux, outils gratis. L'institution la plus avantageuse établie depuis 25 ans, 300 gradués annuellement. Profitez de cette occasion. Informations Moler's Barber College, 62 St-Laurent. 151-26

ASSISTANT teneur de livres (fille) demandée, devra être rapide et honnête et avoir de l'expérience dans l'ouvrage de bureau. S'ad. à Wm. Currie, 423 Notre-Dame ouest. 164-2

APPRENTI couturier d'un an ou deux d'expérience, bonne place pour apprendre. 244 St-Hubert.

ASSISTANT comptable demandé, devra faire aussi la collection et pour ouvrage général du bureau. Quelqu'un de pas trop âgé. Références exigées. S'ad. à Casier 196 La Presse. 164-2

BARBIER demandé, bon salaire. S'ad. à N. Grégoire, Coaticook, Qué. 162-4

BARBIER demandé, un bon, aussi garçon pour frotter les chaussures A. St-Laurent, 1034 Notre-Dame Ouest. 164-2

BARBIER d'expérience demandé, place d'avenir. S'ad. F. Vézina, Ste-Thérèse de Blainville.

BONS mouleurs de fonte grise demandés immédiatement pour travailler en dehors de la ville. Ouvrage permanent. S'ad. à Canada Iron Foundries, Limited, 28 Square Victoria. 164-6

BON sellier demandé, ouvrage permanent. E. Bissonnette, 34 carré Chaboillez. 164-2

BON COMMIS boucher demandé avec références. S'ad. immédiatement Léopold Desrosiers, 47 Ste-Catherine, Maisonneuve, Lasalle 1354. 164-2

BONS hommes demandés pour travailler dans le département de crème à la glace, expérience pas nécessaire, bons gages. S'ad. à M. Lacasse, Montreal Dairy Co., 290 Avenue Papineau.

BON sellier demandé, un habitué à la réparation des harnais. S'ad. chez Angle et Lemesurier, 7 rue Young.

2 BONS bouchers de salaison, 2 bons pousseurs de saucisses et 2 garçons pour aider à l'expédition. S'ad. M. Contant, 590 Marie-Anne. 164-2

BONS HOMMES pour travailler dans le département crème à la glace, expérience par nécessaire, bons gages, S'ad. à M. Lacasse, Montreal Dairy Co., 290 Papineau. 165—2

BON barbier demandé pour samedi, 24 Laurier O.

CAMIONNEURS demandés. S'adresser à 6 a.m., à W.-H. Taylor, Ltée, 51 rue Britannia. 3,4,11,18,25,1

CASSEURS de pierre demandés à la Maisonneuve Quarry Co. S'ad. 2855 blvd Rosemont. 159-7

Charpentiers et Plâtriers

demandés pour Halifax. Salaires: charpentiers 50c de l'heure; plâtriers, 60c de l'heure. Chambre et pension de première classe. Passage avancé. Voyez M. Soulière, 376 rue Craig ouest. 161-6F

CHARRETIERS et helpers demandés. City Ice Co., 25 Bellechasse. 164-2

CHARRETIERS pour livraison de biscuits. Ouvrage permanent, bons gages pour hommes expérimentés. Montreal Biscuit Co., rue Brewster, St-Henri. 162-4

CHARRETIER demandé, devra être sobre, honnête, marié. S'ad. J.-M. Fox, Côte St-Paul. West. 374. 164-2

CHARRETIERS DEMANDES

Camionneurs demandés. Emploi continu, bon salaire. S'ad. 200 rue Barré. 165-8F

CHARRETIER d'expérience demandé pour conduire les carrosses doubles et simples, homme qui pourrait coucher au bureau et aller sur le stand. S'ad. Jos. Lebeau, 488 Labrecque, entre les rues St-André et St-Timothée, près Ontario.

DIX charretiers demandés. Shinnick Ice Cartage. 2668 St-Laurent. 161-5

CHAUFFEURS, Apprenez du meilleur professeur de Montréal à chauffer, réparer automobile, licence garantie en 3 semaines, position assurée. W. Desrosiers, 223 Plessis. Est 7195. 152-26

CHAUFFEURS mécaniciens demandés. Suivez les cours jour ou soir, licence garantie, position assurée. Cours privés pour dames. Coulombe, 498 Demontigny Est. Tél. Est 4344. 157-21

CHAUFFEUR mécanicien, avec références pour la ville. J. B. Péloquin, 68 St-Jacques. 164-2

CHAUFFEUR mécanicien demandé pour automobile, limousine White. Références exigées. S'ad. No 160 St-Jacques, chambre 22. 164-2

CHAUFFEUR d'expérience demandé pour bouilloire. S'ad. Queen Jubilee Laundry, 55 avenue Laurier O.

CHAUSSURES

On demande des tailleurs de cuir chez Gagnon, Lachapelle & Hébert, manufacturiers de chaussures, 55 rue Kent. 162—4F

COLLECTEUR d'expérience maintenant employé demandé. Une chance. Ecrire dans les deux langues à casier 684 La Presse. 161-26

COMMIS pharmacien demandé, avec expérience et références, parlant l'anglais. Pharm. Théoret, 590 St-Valier. St-Ls 2043. 164-2

COMPTABLE parfaitement expérimenté et parlant les deux langues de préférence, demandé. Salaire $10.00. Ecrire, mentionnant expérience et références, à boite 263 La Presse.

HOMMES, GARCONS DEMANDES

COMMIS dans l'épicerie demandé avec expérience et de bonnes références. S'ad. 373 Wellington. 163-3

COMMIS étalagiste au contrat ou commis d'expérience, capable de faire installation des vitrines. J.-E. Bénard, Maisonneuve, Las. 888. 164-2

COMMIS demandé avec 2 ou 3 ans d'expérience dans quincaillerie, parlant les 2 langues, références exigées. P. Jubinville, 340 Rachel Est. St-Ls 1739. 163-3

COMMIS-VOYAGEUR d'une longue expérience demandé pour vendre en dehors de Montréal. S'ad. 313 Notre-Dame Est. 165-3

COMPTABLE demandé. Ouvrage du soir, à l'heure, 1012 Mont-Royal Est.

COMPTABLE, teneur de livres demandé par des courtiers en épicerie en gros. Ecrire de sa propre main, en donnant âge, expérience et références, position actuelle ou ancienne, salaire désiré, situation quant au service militaire. Boite postale 3204. 165-3

COMPTABLE demandé. S'ad. 153 St-Paul Est.

CONCIERGE demandé pour maison à appartements rue MacKay, parlant les 2 langues, plombier préféré. S'ad. par lettre S.-D. Vallières, 1431 St-Hubert ou Rockland 96.

CONCIERGE demandé avec sa femme, pour maison appartements, bon salaire, appartement chauffé, électricité et gaz fourni gratis. S'ad. avec références à A.-L. Caron, 233 rue Bleury.

CORDONNIER demandé pour faire les chaussures sur mesure. S'ad. E. Donaldson, 1325 St-Laurent, près Rachel. 162-4

CORDONNIER demandé, un bon pour les réparations, bonne position. S'ad. 325 St-Laurent. 165-2

CORDONNIER

On demande des operateurs sur les machines Goodyear, Lockstitch, pour chaussures d'homme seulement, Tétrault Shoe Co., 331 Demontigny Est. 164-7F

CORDONNIER ou garçon demandé pour travailler dans une cordonnerie. Devra avoir quelque expérience. S'ad. 841 St-Laurent, dernier étage.

CORDONNIER demandé pour réparations. S'ad. 191 Bernard ouest.

COUPEURS et assistants coupeurs demandés. S'ad. à English & Scotch Woollen Co., 851 Ste-Catherine est. 162-6

COUPEURS

Coupeur d'expérience demandé pour robes d'enfants. Devra être capable de se servir du couteau électrique. Position permanente. S'adresser à John P. Black & Co., Ltd., 123 rue Vitré Ouest. 163-3 F

COUPLE demandé — le mari comme chauffeur pour auto et pour se rendre généralement utile, et la femme comme servante générale. Pas d'enfants. Références requises. S'ad. à 105 Ave Maplewood, coin McCullock, Outremont. 163-3

COUSEURS à la main demandés pour coudre souliers mous (mocassins). S'ad. Acme Glove Works Ltd., 181 Vitré Est. 165-3

DEUX ou trois garçons demandés comme messagers pour imprimerie. S'ad. à la Co-operative Press, 1313 St-Dominique, près Rachel. 163-3

EBENISTE demandé. Devra être capable de faire les réparations de première classe. Le meilleur salaire, position permanente pour l'homme voulu, devra parler un peu l'anglais. S'ad. à 1122 rue St-Urbain.

15 EBENISTES demandés pour aller en dehors de la ville. S'ad. à E. Maher, entre 6 et 8 samedi soir, au Queen's Hotel. 163-3

ETALAGISTE d'expérience demandé, sachant faire les étiquettes. Seuls ceux qui ont des références à produire doivent s'offrir. S'ad. Simands, 989 Ste-Catherine Est. 16,18

Fabrique à travailler le bois

bon gérant demandé pour fabrique, fabriquant des boîtes d'obus et petits articles en bois, devra connaître le bois et ses usages économiques, machinerie, etc. Un homme honnête et énergique désirant aller en dehors de la ville et travailler fort. Belles perspectives, écrire, donnant expérience antérieure, âge, salaire requis, etc. Les deux langues essentielles. Ecrire bureau de "La Presse" Casier 198, Montréal. 164-2F

FAITES de l'argent à la maison en écrivant cartes d'étalage; rapide et facile à apprendre; méthode nouvelle, simple; pas de sollicitations; nous vendons votre travail; grosse demande. Ecrivez aujourd'hui. American Show Card School, 801 rue Yonge, Toronto. 159-25

10 FAISEURS de "Turn". Veuillez vous adresser chez Daoust, Lalonde et Cie Limitée, 49 Carré Victoria, Montréal. 164-2

FAUFILEURS de bords d'expérience demandés au Semi-Ready, ouvrage permanent, on paie les gages les plus élevés. S'ad. à M. Logan, atelier des habits, 472 Guy. 163-3

FERBLANTIERS.

Ferblantiers et hommes pour travailler le métal en feuille demandés, bon salaire. S'ad. à 118 Latour. 160-6

FERBLANTIER demandé, compétent pour ouvrir une boutique et fabriquer un article spécial. S'ad. Alf. Denis, 97 St-Jacques. 163-4

FERBLANTIERS, chaudronniers, riveurs, peintres, réparateurs de wagons, charpentiers, aides, journaliers demandés par le C. P. R. S'ad. au bureau de placement du C. P. R., 149 rue St-Antoine, en ville. 158-8

FERBLANTIER demandé, doit être capable de faire le finissage de première classe. Empire Cream Separator Co., 146 Craig O.

FERMIER demandé, un bon connaissant bien son affaire, garçon ou veuf, 1012 Mont-Royal Est.

FILEUR demandé pour cylindres, dans une imprimerie. S'ad. 41 rue Bonsecours.

FORGERON-FERREUR demandé pour le plancher, place à l'année. S'ad. à S. Portelance, Pointe-Claire. Tél. 61. 164-2

FORGERONS demandés. Hommes habiles demandés pour travailler le fer de cornière, aussi des aides. S'ad. Dominion Bridge Company, bureau de placement, Lachine, Qué. 164-3

FORGERON demandé pour ouvrage général, ouvrage à l'année, bon salaire payé. S'ad. Emile Dutrisac, ville St-Laurent. 164-2

FORGERON demandé pour ouvrage général, place à l'année. S'ad. Jos. Robitaille, St-Laurent, Côte du Bois franc. 164-2

FORGERONS

et aides demandés pour automobiles et voitures. S'ad. chez Jennings & Co., 15 Wellington. 15-16-18F

FORGERON demandé. — Jeune homme pouvant ferrer les chevaux. Bons gages. S'ad. à Euclide Bellehumeur, St-François-de-Sales.

FORGERON demandé et apprenti de 3 ans d'expérience, ouvrage général, place permanente. 659 Papineau, le soir 210 Gauthier.

FORGERON demandé pour ouvrage général. S'ad. C. Maisonneuve, 1890 Côte-des-Neiges. Tél. Rock. 2154.

GARCON pour commerce de ferronnerie, demandé. S'ad. à 366 Notre-Dame Ouest. 164—2

GARCON et poseur de feuillard demandés pour travailler dans les boîtes à munitions H. Gagnon Ltée Co., 27 rue Burnett. 164-2

GARCON demandé, doit être honnête et travaillant pour faire les messages et se rendre utile dans magasin de chaussures. S'ad. F. X. Lasalle, 599 Ste-Catherine Est. 165-3

GARCON demande position sur terre, sachant tout faire. Ecrire 216 rue Maisonneuve. 164-2

GARCONS pour voitures demandés. Bons garçons robustes, seuls devront se présenter au contremaître, 400 rue Aqueduct. 164-2

GARÇON fort demandé qui a un peu d'expérience dans des machines à bois. S'ad. Hayes, 31 Bleury.

GARÇON 12 à 15 ans demandé pour répondre au téléphone. S'ad. 391 Ontario.

GARÇON de bureau de 16 à 17 ans, bonne écriture, bonne orthographe, français et anglais. Ecrire Casier 195 La Presse. 164-2

GARCON de Lunch demandé, pas d'ouvrage le dimanche. Très bon salaire. Chambre et pension. 145 Commissaires Ouest.

GARCON demandé, pouvant écrire l'anglais et français au clavigraphe, position permanente et d'avenir. Ecrire Casier 131 "La Presse". 16,18

GAVURES DE GUERRE

Nous avons besoin de solliciteuses entreprenantes dans la ville de Montréal pour vendre notre populaire gravure de guerre "La Charge Victorieuse du 22ème Bataillon (Canadien-Français) à la Bataille de Courcelette, 16-19 sept. 1916", grandeur 18 x 24 pouces, finie à l'huile en neuf couleurs, reproduction exacte de la véritable peinture à l'huile par E. P. Gartian. C'est la première fois qu'il se publie une gravure de guerre pour commémorer la valeur et la bravoure des troupes canadiennes-françaises sur les champs de bataille d'Europe, et c'est une gravure qui se vend très bien. Nous vendons aux prix du gros en quantité. Addresser: Harrington & Barrett, éditeurs, 46 rue St-Alexandre, Montréal. F

HOMMES demandés par J. R. Booth. Hommes de chantiers et flotteurs de billots. Pour renseignements quant au salaire. S'ad. à M. A. Damour, 103A rue Craig ouest. 165-15

HOMMES, GARCONS DEMANDES

HOMMES demandés pour mine de fer à souder, située à Redmill, province de Québec, 7 milles passé Trois-Rivières; très bon salaire, passage gratis, pension procurée sur les lieux; seulement ceux exempts du service militaire doivent s'adresser à J.-L. Vallée, Sherwin Williams Co., Ltd., 897 rue Centre, Pointe St-Charles. 163-3

HOMMES de bancs demandés pour manufacture de portes et châssis. F. Tremblay Cie, 400 William. 163-3

HOMME demandé pour travailler à la culture maraîchère. S'ad. à Arthur Légaré, 1748 Chemin Côte-des-Neiges. 163-6

HOMME demandé pour voir aux feux de la cuisine et faire l'ouvrage général, devra être strictement sobre et avoir de bonnes références, couchera à l'hôtel. S'ad. Grand Union Hotel, 348 Notre-Dame ouest. 164-2

HOMME parlant le français et l'anglais demandé comme assistant. S'ad. à 532 rue Centre, Pointe St-Charles. 164-3

HOMME sachant se servir de grandes scies à ruban pour travail de réparations en général, aussi journalier pour scierie. S'ad. à M. Cabana, 409 Richmond. 164-2

HOMME d'expérience demandé pour machine à polir. Bonne position pour l'homme voulu. S'ad. M. McArthur, Empire Cream Separator Company, 146 Craig ouest. 164-2

HOMME demandé pour ouvrage général. S'adresser 492 Lagauchetière O. 164-2

HOMME demandé pour travailler dans clos de bois et charbon. 976 St-André. 164-2

HOMME d'expérience demandé pour vulcaniser. S'ad. D. Benoit, 2037 St-Laurent. St-L. 4531. 164-2

HOMMES, femmes demandés. Positions du gouvernement canadien. Très lucratives. Les examens de Montréal approchent. Spécimen de questions gratis. Ecrire à Franklin Institute, Dép't. 565E, Rochester, N.Y. 162-M,v,s

HOMME POUR ASCENSEUR

Homme d'expérience demandé pour conduire ascenseur. Devra être capable d'en prendre soin. Références exigées. S'ad. au gérant du Bon Marché, 625 Ste-Catherine Est.

HOMMES demandés pour travailler dans une "beamhouse" et tannerie, de préférence ceux ayant de l'expérience. S'ad. au contremaître de la Montreal Leather Co., Ltd., 75 St-Ambroise, près de la gare du G. T. R., St-Henri. 165-2

HOMME de cour d'expérience et distributeur de pain avec expérience demandés. 2386 St-Hubert. St-Ls. 3297.

HOMMES de bancs demandés, des bons, bons salaires, pour manufacture de porte et châssis. S'ad. Benoit et fils, 195 St-Timothée.

HOMME comme gardien, ouvrage de toute sorte de maison privée ou autre, fournira les meilleures références voulues. 486 Colonial, demande place.

HOMME d'expérience pour machine "end piece", bons gages. The King Paper Box Co. Ltd, 864 Lasalle, Maisonneuve. 165—3

25 HOMMES pour moulin à papier au Sault Ste-Marie et Espanola. 31c par heure en montant; passage payé. 11 Craig Est. 164-2

IMPRIMERIE. On demande un jeune homme connaissant la typographie et le travail des presses (pour la campagne). S'adresser à Imprimerie Modèle, 195 Dorchester Est. 164-2

JARDINIER demandé, ayant un peu d'expérience dans la culture des fleurs. S'ad. Arthur Légaré, 1748 Chemin Côte-des-Neiges. 163-6

JEUNE GARÇON d'une quinzaine d'années, instruit, intelligent et recommandable demandé pour commencer dans un bureau de comptabilité. Ecrire boite 181, la "Presse". 164-3

JEUNE GARÇON 15 à 16 ans pour travailler dans atelier de fabrication de pipes. S'ad. 22 Notre-Dame ouest.

JEUNE GARÇON 13 à 14 ans demandé pour conduire un monsieur, sachant lire et écrire. S'ad. 1352A Parthenais.

JEUNE GARÇON demandé pour faire les messages. S'ad. au département Administration, La "Presse".

JEUNE GARÇON instruit demandé comme apprenti imprimeur. S'ad. 249 Lagauchetière Est.

JEUNES gens intelligents demandés partout pour répandre littérature scientifique. Ouvrage facile, intéressant à faire pendant vos loisirs, très bien payé. Mentionnez âge et occupations. Ecrire Prof. Vardec, 195 Ste-Catherine Est, Montréal.

JEUNES hommes demandés pour apprendre la coupe des gants. S'adresser Glovers Reg'd, 45 St-Alexandre, chambre 802. 164-2

JEUNE homme hors de service militaire comme portier de cuisine, travail durant. S'ad. au chef Hôtel et Café Bellevue, 58 Metcalfe et Carré Dominion. 164—2

JEUNE homme énergique demandé par courtier d'assurances; salaire et commission; avenir. Ecrire détails Albert Lefort, boîte postale 1267. 164-2

JEUNE HOMME demandé ayant de l'expérience dans le commerce d'accessoires d'automobiles. S'ad. à Omer DeSerres, 204 St-Denis, Montréal. 164-2

JEUNE HOMME demandé pour aider aux travaux de la terre. S'ad. immédiatement à Rémi Legault, cultivateur, Beaurepaire, P.Q.

JEUNE HOMME demandé pour travailler dans un atelier de fourrure. Emploi à l'année. S'adresser à Cummings & Cummings, 109 St-Paul Est. 164-2

JEUNE homme sachant correctement l'anglais et le français, connaissant la sténographie et la dactylographie. L'expérience de la ferronnerie serait un avantage. Ecrire en donnant références et salaire exigé à casier 85 la Presse. 15,17,18

JEUNE HOMME demandé de 17 à 18 ans connaissant les deux langues, la clavigraphie et pour se rendre généralement utile dans le bureau. D. Hatton Company, 18 Bonsecours.

JEUNE homme marié très actif demandé pour travailler à la job dans une manufacture de "spring beds". Aussi un pour peinturer. S'adresser à la Gold Metdal Furniture, 341 St-Urbain. 165-2

JEUNE homme demandé pour ouvrage général. S'ad. Hôtel Essex, 1 carré Chaboillez.

JEUNE HOMME d'expérience demandé pour ouvrage général dans magasin de chaussures en gros, bonnes références exigées. Il faut parler les deux langues. P. Corbeil Ltée, 345 St-Paul Est. 165-2

JEUNE homme actif demandé, pour apprendre à faire les cigares. Z. Davis & Co., 18 St-Paul Est.

JOURNALIERS demandés. S'ad. à M. Simon, Montreal Abattoirs Ltd, 139 rue Mill, Montréal. 162-4

JOURNALIERS—On demande des journaliers pour aller travailler à Sherbrooke. Gages, 35c de l'heure. S'ad. immédiatement Lymburner Limited, 5 Des Commissaires. 163-3

Journaliers Sectionnaires

Journaliers, hommes d'équipe et de section demandés pour le Nouveau-Brunswick, Québec et Ontario. Bonne paye et facilités de pension, transport gratuit. Aussi mécaniciens, aides, chauffeurs, pour la ville et en dehors de la ville. S'adresser au bureau de Placement du C.P.R., 149 rue St-Antoine, en ville. 158-8 F

JOURNALIERS et peintres trouveront de l'ouvrage permanent. Prendre le tramway du Parc Greenfield aux rues McGill et Wellington, descendre à l'avenue Murray et demander M. Corbett. 163-8

JOURNALIERS demandés. S'ad. à Anglins Limited, 65 rue Victoria. Bonne position dans le nord de la ville, près des tramways. 164-3

JOURNALIERS demandés pour la ville, hommes mariés préférés, et seulement ceux exemptés du service militaire, aussi forgerons. A. Chaussé, 40 Craig Est. 165-6

LABORERS — LABORERS

La Cie Northern Aluminium de l'Amérique a besoin des journaliers pour ses usines, ouvrage facile et permanent, salaire 37c de l'heure, passage gratis après 30 jours. Voyez leur représentant, L. R. Soulière, 376 rue Craig ouest. 161-6F

L'HOTEL DU LAC TREMBLANT demande pour la saison un homme capable pour conduire un automobile et un yacht. Se présenter dimanche entre 2 et 5 heures, à 1308 ave Lanouette à Verdun.

LIVREUR d'épicerie. Jeune homme demandé immédiatement pour livrer, doit être expérimenté, parler les deux langues, bon salaire à homme honnête et continu. S'ad. à Modern Supply Stores, angle des avenues du Parc et Van Horne. Rock. 416.

MACHINISTE expérimenté demandé pour travail au tour. S'adresser 492 Lagauchetière Ouest. Tél. Main 7385. 164-2

MACHINISTES DEMANDES

Position permanente, bon salaire. S'ad. à Hydraulic Machinery Co., Ltd., 18 Tansley. 161-12 F

MACONS demandés pour monter un mur de blocs en ciment. S'ad. 25 Garnier.

MARGEURS sur presses à cylindre demandés, Gazette Printing Company, Limited. 164-3

MENUISIERS demandés. A. Hoolahan, Hogan et Ontario. 164-2

HOMMES, GARCONS DEMANDES

MENUISIERS demandés. S'ad. à Anglins Limited, 65 rue Victoria. Bonne position dans le nord de la ville près des tramways. 164-3

MENUISIERS

d'automobiles et de voitures demandés. S'ad. chez Jennings & Co., 15 Wellington. 15-16-18F

MIREURS d'oeufs d'expérience avec de bonnes références demandés. S'adresser au No 26 William. 164-2

MONTEUR de McKay à la machine, dans la chaussure demandé. Dupont & Frères, 301 ave Aird, Maisonneuve. 164-2

MOULEURS de machinerie demandés chez M. L. Viau & Fils, fonderie, St-Jérôme, Qué. 164-4

ON DEMANDE immédiatement un bon forgeron, sachant ferrer les chevaux et voitures, ouvrage permanent. S'adresser B. Lefebvre & Fils, carrossiers, Dorval, Qué. 163-4

ON demande de bons peintres vernisseurs et tapissiers, V. M. Bouthillier, 1180 St-Hubert. S'ad. le soir après 7 hrs. 164-2

ON DEMANDE immédiatement deux ferblantiers couvreurs. S'ad. 260A St-Antoine.

ON DEMANDE un typographe pour opérer une machine à imprimer "Multicolor Press". S'adresser avec références chez Alphonse Racine Limitée, 60 rue St-Paul Ouest. Demandez M. L.-B. Barette, surintendant. 165-3

OPERATEUR sur machine linotype demandé. S'ad. 41 rue Bonsecours.

PAYEZ avec des mandats de la Dominion Express. S'ils sont perdus ou volés votre argent vous est remis. 4,18

PEINTRES pour voitures et autos demandés, bons gages. S'ad. Omer Quintal Ltée, 74 Papineau. 160—6

PEINTRE de maison demandé. S'adresser Charles Larin, 1239 rue St-Hubert, tél. St-Louis 2291.

PEINTRE d'automobiles demandé immédiatement, bon garage privé. Stanislas Viau, 240 Blvd Descarie, N.-D. G. Tél. Westmount 4012. 164-2

PEINTRES tapisseurs demandés immédiatement, 45 cts de l'heure. 2568 Esplanade. St-Ls 5478. 163-3

PEINTRES

d'automobiles et de voitures demandés; emploi permanent et bons gages. S'ad. chez Jennings & Co., 15 Wellington. 15-16-18F

PEINTRE tapisseur demandé, Denis Fournier, 607 Berri. E. 5986.

PEINTRES demandés, position immédiate. 58 St-Laurent.

PEINTRES et nettoyeurs demandés. S'ad. à N. Provencher, hôpital Royal Victoria.

PEINTRES demandés. S'ad. William Grace, 1479 St-Laurent.

PEINTRES et tapissiers demandés, des bons gages. S'ad. immédiatement A. Gratton, 1283 Blvd St-Laurent. Tél. St-Louis 6505.

PEINTRES de voitures demandés chez M. Pierre Brault, 178 St-Antoine.

6 PEINTRES de première classe demandés, aussi teinturier. S'ad. après 5 heures, John Connors, 1456 St-Laurent.

10 BONS PEINTRES et tapissiers demandés immédiatement, bons gages. S'ad. matin Henry Valentine Ltd., 111 Anderson, Main 729. Soir, Vic. 583. 161-5

PLATRIERS demandés ainsi que des journaliers. S'ad. rue Panet 370, N. Faucher ou le soir après 5 heures. Tél. Est 815. 164-2

POLISSEURS de poêles demandés, bon salaire à des ouvriers compétents. S'ad. au département du polissage, Canada Stove & Foundry Co., St-Laurent.

POSEUR de tuyaux à gaz demandé. Ecrire à boite 184 La Presse, mentionnant expérience complète. 164-2

PRESSEUR expérimenté demandé, pour blouses en soie. Bon salaire et emploi à l'année. S'ad. 341 Notre-Dame Est. 165—2

PROFESSEUR d'expérience pouvant enseigner l'anglais, comptabilité et possédant de bonnes notions commerciales demandé; devra voyager en dehors de Montréal. Ecrire immédiatement, boite 269 La Presse.

RASEUR de trépointes dans chaussures demandé, chez Dupont et Frères, 301 ave. Aird, Maisonneuve. 164-2

REMBOURREUR demandé, bons gages. S'ad. 80 Clarke, E. Fournier.

REMBOURREUR demandé immédiatement, devra bien savoir faire les réparations, bons gages pour un homme compétent, ouvrage de longue durée, devra parler un peu l'anglais. 1122 St-Urbain.

SOLLICITEUR d'expérience demandé pour agence de collection. Devra avoir de bonnes relations commerciales. S'ad. 54 Notre-Dame Est. Chambre 61. 165-2

SOLLICITEUR pour ville, âge 35 ans, pour solliciter parmi maisons d'affaires, médecins, etc., pour gros bureau collection bien connu, avec grosse clientèle: agressif, anglais et français, références, position permanente, bon salaire pour un homme qui peut amener des résultats. Ecrire, Bureau de Poste, Boîte 3032, Montréal. 16,18,21

SOLLICITEURS demandés, deux bons, ville ou campagne, grosse rémunération, affaire sérieuse. S'ad. 56 Fabre, Montréal.

SOLLICITEUR pour impression, bonne commission, bonne chance pour devenir associé. Après 7 hrs p.m., Imp. E. Morrier, 371 Mentana. St-Louis 5857.

SOUDEURS d'expérience demandés par grande manufacture. S'ad. en personne, 666 rue Albert. 164—2

TAILLEUR de cuir demandé avec bonne expérience. S'ad. St. Henri Shoe Co., 1581 Notre-Dame ouest; par téléphone, West 2112; le soir, West. 6396. 164-2

TAILLEUR de coton et de fournitures demandé, dans manufacture de chaussures. L. Germain, 251 Christophe Colomb. 152-24

TAILLEURS de cuir demandés S'ad. Corbeil Ltée, 345 St-Paul Est. 164-2

TAILLEURS de cuir au couteau demandés. S'ad. à M. Tessier, 236 Craig Est. Dernier étage. 161-6

4 TOURNEURS demandés. S'ad. au bureau du mécanicien en chef, Canadian Car and Foundry Co. Limited, usine Dominion. 161-6

VENDEUR demandé, avec expérience pour livraison de bière en bouteilles, district Est. Réfeences. Ecrire casier 186 La Presse. 164-2

VENDEUR

Goodwin's Ltd., demande un vendeur de merceries ayant de l'expérience comme étalagiste, les deux langues. S'ad. 444 Université. 164-2F

Vendeur de Papier-Tenture

demandé ayant de l'expérience. S'ad. au bureau de placement, Henry Morgan Co., Ltd. 165-3F

VENDEUR demandé pour prendre des ordres, pour manufacture dans les grains, avec marchands en gros seulement. Boite 253 La Presse.

VENDEUR de machines à coudre, superbe occasion pour l'homme qualifié, salaire et commission. Ecrivez, mentionnant l'expérience, etc. P.-T. Légaré Ltée, 180 Amherst. 18,20,21,25,27

VOYAGEURS demandés pour Québec et provinces maritimes, aussi la ville, pour vendre une bonne ligne de jupes à commission, références exigées. Ecrire Casier 695 La Presse. 13,15,18

VOYAGEURS d'expérience demandés pour la province de Québec pour la vente de médecines patentées, conditions très avantageuses. Nos voyageurs se font de gros salaires. Pour informations s'ad. 195 Ste-Catherine E. ch. 11.

VOYAGEUR en chaussures pour la ville de Montréal et la province de Québec. Devra parler les deux langues et avoir des références. S'ad. boite 243 "La Presse". 165—2

VOYAGEUR bilingue demandé pour la ville. S'ad. 439 De Fleurimont.

VOYAGEURS demandés pour la ville et la campagne dans la parfumerie, ligne bien payante. S'ad. 11 Laurier Est.

100,000 CLIENTS demandés, en 5 minutes on fait une pinte d'excellent rhum avec une boite de 35c d'Extrait Nazol. Ecrivez à The New Building Agency, Hull, Qué. 14, 16, 18

FEMMES, FILLES DEMANDEES

BONNE FILLE demandée sachant faire tout ouvrage de fittage dans la chaussure. S'ad. jour et soir jusqu'à 10 hres, A. Bress, 1859 St-Jacques. 165-2

BONNE PREPAREUSE, parlant français et anglais. 2727 St-Hubert.

BONNE d'enfants demandée, là où on garde une autre servante. Bons gages. Références requises. Tél. Westmount 2694, 12 avenue Vendôme, trois rues à l'ouest de Victoria.

BONNE MODISTE d'expérience dans les robes, costumes. 659 Henri-Julien, coin Duluth.

BONNE FEMME de journée demandée, propre et honnête. S'ad. 1421 Delorimier.

BONNE-gouvernante française parlant les deux langues, protestante de préférence pour prendre soin de deux enfants. Devra être énergique et fiable. S'y connaître dans le soin des enfants, bonne couturière et voulant s'occuper des enfants. Soin de la garde-robe et des appartements. Bons gages. Ecrire boite 1140, bureau de poste général. 165-3

CLAVIGRAPHISTE demandée, possédant son français et l'anglais, dans un bureau d'agents en quincaillerie. Ecrire Boite 247, la "Presse". 165-2

FEMMES, FILLES DEMANDEES

CIMENTEUSES, couturières à la machine et couseuse de boutons demandées pour imperméables. S'ad. immédiatement à British Rubber Co., Ltd., 358 Notre-Dame ouest.

COMMIS

demandées immédiatement pour le rayon des draperies. S'ad. au Surintendent chez Almy's Ltée. 164-2F

COMMIS demandé, fille ou garçon avec expérience d'anglais, magasin de nouveautés, aussi un pour samedi soir à l'année J. D. Héroux, 215 rue Church, Verdun. Victoria 974.

3 commis, filles demandées, d'expérience dans marchandise sèche, bon salaire pour personnes compétentes. Vineberg, 2467 St-Hubert. St-Louis 5789.

COMPTABLE expérimentée demandée. Salaire $10.00. Ecrire, mentionnant expérience et références, à boite 263 La Presse.

COUTURIERE de première classe demandée pour confection de robes et blouses en soie à la machine, travail de première classe, fabrique propre, éclairée, hygiénique, bon salaire. S'ad. immédiatement à Royal Silk Dress, 303 Mountain, angle Ste-Catherine Ouest. 162-4

COUTURIERES d'expérience pour robes et manteaux. 589 rue Berri. 164-2

Couturières à la machine.

d'expérience pour pantalons et robes. S'ad. The T. Eaton Co., Ltd., édifice Jacobs, 4ième étage. 164-2F

COUTURIERES

Des filles d'expérience pour travailler sur machine à une aiguille dans les chemises, ouvrage permanent, bon salaire payé. S'ad. Alliance Shirt Mfg Co., 1615 Clarke. 15,16,18F

COUTURIERES à la machine demandées pour coudre des imperméables. Bons gages et emploi permanent. S'ad. United Rubber Co., 239 Blvd St-Laurent.

COUTURIERES demandées dans les robes. S'ad. 562 Ste-Catherine Ouest.

COUTURIERE A LA MACHINE

d'expérience demandée pour salopettes d'hommes. Emploi continu. S'ad. The T. Eaton Co., Ltd., édifice Jacobs, 4ième étage.

COUTURIERES à la machine demandées, pour blouses en soie, ainsi qu'une faiseuse d'échantillons expérimentée. Bons gages et emploi permanent. S'ad. 341 Notre-Dame est. 165—2

CUISINIERE, aussi bonne d'enfants demandée pour famille de quatre. Salaire $20 à $25 par mois. S'ad. à 325 ave Metcalfe. Westmount. Téléphone Westmount 4113. 164-4

CUISINIERE-SERVANTE générale demandée, pas de lavage, bons gages, on garde une autre servante. S'adresser à 4434 rue Sherbrooke Ouest; téléphone West. 7584. 163-3

CUISINIERE et fille de table de famille demandées. Références requises. S'ad. à Mlle Raynes, 4475 avenue Montrose, Westmount. Tél. Westmount 380.

DESSINATRICE

Dessinatrice demandée pour blouses de dames et middies en coton. S'ad. donnant expérience, etc., à boite 264 "La Presse".

FAISEUSES DE POCHES

On demande six bonnes faiseuses de poches pour confection de pantalons de travail en denim et en tweed pour hommes. Emploi permanent et bons gages. S'ad. au 3ème étage. The Standard Shirt Mfg. Co., Limited, 219 avenue Delorimier. 163-3 F

FAISEUSES de talons demandées. S'ad. à M. Crayers, Ames-Holden, McCready Ltd, 1221 ave Mt-Royal. 163-3

FAISEUSES d'échantillons expérimentées pour robes et blouses en soie. Le meilleur salaire payé. Se présenter immédiatement à Royal Silk Dress, 303 rue Mountain, angle Ste-Catherine ouest. 164-2

Faiseuses de boîtes de papier

Filles d'expérience demandées pour faire des boîtes de fantaisie, ouvrage de table. oVyez M. LePetrie, 169 rue William. 163-3 F

FEMMES, filles demandées. Occasion unique de faire un salaire de $20 à $35 par semaine, des centaines de positions vacantes. Ne manquez pas cette occasion en apprenant le métier de barbier, quelques semaines suffisent, outils gratis. Moler Barber College, 62 St-Laurent.

FEMME de journée. S'ad. 12 Carré St-Louis; pourra coucher chez elle. S'ad. immédiatement. 164-2

FEMME ou fille demandée pour aider aux légers soins de ménage, de 8 a.m. à 3 p.m. S'ad. 229 avenue Esplanade.

FEMME pour la vaisselle et ouvrage général, 5.00 par semaine, pas d'ouvrage de dimanche. S'ad. après 3 heures, 106 Notre-Dame Est, chambre 1er étage.

FEMME de journée avec références demandée immédiatement à 1366B St-Hubert.

FILLE de bureau demandée, pouvant parler les 2 langues pour répondre au téléphone. S'ad. entre 11 hrs. et 12 hrs., 3 Craig Est. chambre 2. 164—2

FILLE générale pour la campagne, sachant faire la cuisine, 3 grandes personnes, pas de lavage. Bons gages. S'adresser 370 avenue Roslyn, Westmount, tél. Westmount 1357. 163—3

FILLE demandée dans maison privée, 878 Lasalle, Maisonneuve. 164-2

FILLES DEMANDEES

On demande des filles de 18 à 35 ans, pour travailler dans une manufacture moderne, emploi permanent et bons gages, se présenter à 8 hrs. a. m., 900 rue St-Antoine. 164-3F

FILLE ou femme d'âge moyen demandée, pour petite famille, bons gages pour une personne compétente. S'ad. avec références à Mme H. Lassner, 247 Mont-Royal Ouest. 163—3

FILLES demandées sachant conduire la machine électrique pour l'ouvrage dans les pantalons, capots et vestes en cuir. S'ad. à M. Tessier, 236 Craig Est. Dernier étage. 161-6

FILLES demandées et des taqueuses de talons S'ad. Montreal Box toe & Heels Co., 321 ave Aird, Maisonneuve. 160-6

FILLES avec ou sans expérience pour travailler sur machine à coudre Singer dans les pantalons. U. Hurteg, 714 Mt-Royal Est. 162-4

FILLE demandée pour travailler dans un restaurant crème à la glace et bonbons. S'ad. 1379 Chabot, coin St-Jérôme.

FILLE de cuisine. 342 Ste-Catherine Est. 165-3

FILLES demandées pour aider à la cuisine et laver la vaisselle. 234 Berri.

FILLE demandée de 14 à 15 ans pour prendre soin de deux enfants. 101, 2ème avenue, Verdun.

FILLE expérimentée demandée, pour aider dans un magasin de fruits et restaurant. Devra parler les deux langues. S'ad. à 96 rue Berri, vis-à-vis la gare Viger.

FILLE demandée parlant anglais, pour ouvrage général de la maison, habituée au téléphone 1076 Delorimier. 165-2

FILLE avec expérience, pour servir les tables. 346 Craig Est. Main 5099.

FILLES d'expérience pour machine à couvrir, aussi filles tables, bons gages. The King Paper Box Co. Ltd, 864 Lasalle, Maisonneuve. 165—3

FILLE pour aider aux travaux du ménage. Pas d'enfants. Toutes les soirées libres. S'ad. à 699 rue Shuter.

FINISSEUSES

DE PREMIERE classe demandées dans les vestes. Fashion Craft, 566 Blvd St-Laurent. 164-2F

JEUNE caissière demandée pour commerce de détail. Ecrire, mentionnant expérience et références, à boite 263 La Presse.

JEUNE FILLE demandée pour aider aux soins du ménage, elle devra être bien recommandée et en retour elle trouvera bon chez soi. Pour plus de renseignements se présenter de 7 à 8 hrs p.m., au No 49 avenue Nelson, coin de la rue Villeneuve ouest. 165-2

JEUNE fille comme teneur de livres demandée, connaissant la clavigraphie, l'anglais et le français. S'adresser 42 Dorchester Ouest. 163-3

JEUNE FILLE pour ouvrage léger. S'ad. 729 St-Urbain, coin Prince-Arthur. 165-4

JEUNES FILLES et jeunes garçons pour ouvrage général dans un magasin de gros. S'ad. J. V. Boudrias Limitée, 223 Notre-Dame Est.

JEUNE fille demandée pour ouvrage de bureau parlant les 2 langues. S'ad. Charbonneau et Deguise, 636 Craig Est.

JEUNE fille demandée sachant bien son français, clavigraphie, sténographie. S'ad. J.-Art. Langelier, chambre 55, édifice Dandurand.

JEUNE FILLE demandée pour bureau de courtier d'assurance, sachant les 2 langues, sténographie et clavigraphie commerciale préférées. S'ad. Ch., 113. — 502 Ste-Catherine Est.

JEUNE FILLE connaissant l'anglais, le français trouvera position de caissière chez Larivière Incorporée, 911 Boul. St-Laurent.

JEUNES filles demandées pour servir les tables de 11.30 à 1 hr., aussi fille de chambre. S'ad. 3000 Notre-Dame Est, coin 1ère ave.

MANUFACTURE de gants, demande filles pour faire gants, travail et chemisette, avec très bonne expérience, paiera les meilleurs gages. The Weisinfeld Glove Works, 174 St-Urbain. 164—3

FEMMES, FILLES DEMANDEES

MESDAMES. Travail facinant à domicile, colorier les cartes postales, images, photographies, durant vos moments de loisir. Profit de $5 sur 100, pas de sollicitations, échantillons 10c (timbres). Détails gratis. Artint 150 G, Station A., Brooklyn, N.Y.

MENAGERE—Un veuf avec 4 enfants demande personne d'âge moyen ou veuve seule pour prendre charge de sa maison. S'ad. à J. C., 128 Champlain, Hull, Qué.

MODISTE demandée, bonne vendeuse, parlant les deux langues, pour prendre charge d'un magasin, salaire et percentage. 168A Ste-Elisabeth.

MODISTES de robes demandées et aussi apprenties, place permanente S'ad. 317 St-Timothée.

MODISTE de robes avec expérience demandée. 575 St-André.

MODISTE demandée immédiatement, et répareuse de chapeaux. 1153 St-Laurent. St-Louis 4935.

ON demande une femme de journée pour cinq jours d'emploi par semaine. S'ad. casier 260 La Presse.

ON demande une jeune fille pour aider au ménage, au No 2020 avenue du Parc. 165-2

ON DEMANDE filles d'expérience pour coudre dans la lingerie, 567 Ste-Catherine Est.

ON demande des filles pour ouvrage léger, bons gages. S'ad. 332 Craig ouest.

ON demande une fleuriste d'expérience. S'adresser 507 Amherst. 165-3

ON DEMANDE une cuisinière ou une servante générale, bons gages, références exigées. S'ad. 457 Chemin Ste-Catherine, Outremont. Tél. Rockland 1490. 165-3

OPERATRICES

DEMANDEES comme faiseuses de doublures et de dos dans les vestes, Fashion Craft, 566 St-Laurent. 164-2

OPERATRICES

opératrices d'expérience demandées pour blouses de dames, plus hauts prix payés, ouvrage à l'année. S'ad. National Waists, 1620 Clarke. 164-2F

OPERATRICES POUR GANTS

Opératrices demandées pour les gants fins sur machine P. X. M. et Outseam. S'ad. à Allen Glove Mfg. Co., 353 rue Frontenac. Tél. Lasalle 1983, Mlle Samson. 165-7F

OPERATRICES demandées pour les vestes, pouvant coudre doublures et dos. S'ad. Goldberg frères, 5ième étage, Summer Edifice.

OPERATRICES expérimentées pour échantillons de blouses et habits, bons gages pour bonnes faiseuses de blouses. W. O'Donnell, 3168 St-Laurent.

PAYEZ vos comptes d'en dehors de la ville avec des mandats de la Dominion Express. Un mandat de cinq dollars coûte trois sous. 4,18

POSEUSES d'empeignes dans chaussures sur moulin double, demandées. Dupont et Frères, 301 Ave. Aird, Maisonneuve. 164-2

POSEUSES D'EMPEIGNE

On demande des poseuses d'empeignes d'expérience sur chaussures fines, de femme. S'ad. Mardon Shoe Co., Ltd., 535 Visitation. 165-2

REPASSEUSES de linge de fantaisie. S'ad. Marine Laundry, 146 St-Urbain.

REPASSEUSES d'expérience pour le body machine ainsi que repasseuse à la main. Buanderie Paquette, 702 Papineau en arrière.

REPASSEUSES

demandées, 3 repasseuses et plieuses d'expérience pour "robes d'utilité", tabliers, middies, etc., peuvent gagner de $8 à $12 par semaine. Ouvrage permanent. S'ad. Mlle Desrochers, Cie Hercule Garment Co. Ltd., 1488C St-Laurent, au premier, porte à droite. 163-3 F

SOLLICITEUSE demandée, devra avoir de l'expérience et parler les deux langues. Chambre 304, édifice Power.

STENOGRAPHE connaissant les deux langues demandée pour travailler en dehors de la ville. Ecrire à Casier postal 2652, bureau de poste central, Montréal. 164-2

STENOGRAPHE. On demande une jeune fille sténographe et ayant un peu d'expérience dans la tenue de livres. S'ad. 41 Bonsecours.

STENOGRAPHE demandée, bonne connaissance des deux langues requises; heures 9 à 5, salaire raisonnable. Mackay Realty Inc., Main 4918. 163-3

STENOGRAPHE anglaise et française d'expérience, références exigées, position immédiate dans bureau d'avocats. Casier 267 La Presse. 165-2

UNE CUISINIERE est demandée immédiatement, bons gages. S'ad. au No 306, rue Sherbrooke Ouest. Tél. Uptown 113.

VENDEUSE demandée, avec expériences dans marchandises sèches, parlant les deux langues, bon salaire. 1990 St-Jacques. 164—2

VENDEUSE demandée parlant les deux langues, pour magasin de chapeaux. S'ad. 2159 Ste-Catherine Est. 164-2

VENDEUSES

Goodwin's Limited demande deux jeunes femmes comme vendeuses pour le rayon de la quincaillerie. Les deux langues exigées. S'ad. à 444 rue Université. 165-2F

INSTITUTRICES DEMANDEES

INSTITUTRICES diplômées anglais et français, une modèle, cinq élémentaires demandées. Salaire modèle $275.00, élémentaires $175.00 à $200.00. S'ad. W. Lussier, sec.-trés. Sherrington Co. Nap. 16,18

ON DEMANDE des institutrices diplômées à Chambly, avec bonnes références. S'adresser à Charles Roy, sec.-trés., Chambly Bassin. 18,21

AGENTS DEMANDES

AGENTS à commission (femmes) demandées. Pas d'expérience. Bon salaire et ouvrage agréable. 245 Ste-Catherine ouest. 164-2

AGENTS ET HOMMES ayant un peu de temps à disposer, attention. Un bon revenu est assuré à des hommes énergiques et ambitieux. Se présenter ou écrire à M. David Lauer, Inspecteur, de la National Life Ins., Co., 260 rue St-Jacques, entre 4 et 5 heures tous les jours. 164—2

AGENTS demandés. Solliciteurs et percepteurs. Position avantageuse pour homme actif. Bonnes références nécessaires. Ecrire casier 1574 la "Presse, Montréal. 148-m-j.s,n

AGENTS. Pourquoi représenter maisons sans valeur quand vous pouvez vendre à meilleures conditions des meilleurs arbres pour nous. Nous demandons agents recommandables dans districts non représentés. Bons gages à la semaine. Stock garanti, 600 acres. Etabli depuis trente ans. S'ad. maintenant pour détails. Pelham Nursery Co., Toronto, Ont. 210-l.M,s-n

AGENT demandé pour introduire la poudre foudroyante, sans pareille pour la destruction de tout insecte, coquerelles, caffarts, punaises, fourmis, etc. Echantillon, expédiez sur réception de 15c. Foudroyante poudre Co., 252A Delorimier, Montréal.

AGENT demandé pour prendre des ordres chez les marchands de gros et les courtiers dans les grains et farine pour manufacture. Ecrire à Boite 251, la "Presse".

AGENTS demandés pour introduire nos articles avec primes dans chaque ville ou village. Ecrire J. Laflamme, St-Charles Bellechasse, Québec, Dépt. 1.

ASSURANCE. Une compagnie d'assurance-vie requiert les services d'un homme intelligent, énergique, comme agent de ville. Rémunération par commission. On prendra aussi en considération la demande d'un homme offrant ses services pour une partie de son temps. Application aussi demandée par hommes des autres villes et villages de la province. Ecrire à Boite Postale 579. 296-s,n

CINQ (5) bons agents demandés. S'adresser 371 Papineau. 164-2

UNE GROSSE compagnie manufacturière a besoin de quelqu'un pour établir une succursale, diriger vendeurs; chances illimitées. Article breveté. Capital requis $350 à $500. Vous vous servirez de votre argent; on paiera les dépenses jusqu'à Chicago, tel qu'expliqué. Gérant, 501-2 Manhattan Bldg., Chicago. 107-S,n

AGENCES DEMANDEES

UN MARCHAND ayant plusieurs années d'expérience possédant déjà une bonne clientèle, ayant un magasin et entrepôt désirerait représenter maison de commerce ou articles manufacturés, pourrait donner de très bonnes références, donnerait pourcentage sur marchandise expédiée. L.-D. Blais, Boite postale 76 St-Roch, Québec.

ASSOCIES DEMANDES

ASSOCIE demandé avec $250.00 de capital pour commerce d'utilité, argent et salaire garantis. Ecrire Casier 188 La Presse.

ASSOCIE demandé, pouvant investir $1000.00 au plus. Commerce établi, contrat pour 2 ans à l'avance. Affaire sérieuse. Ecrire Casier 208 "La Presse". 164—2

ASSOCIE sérieux demandé avec petit capital pour théâtre de vues animées à la campagne et à la ville. 329A Bleury.

ASSOCIES DEMANDES

ASSOCIE sérieux demandé avec capital de un à deux mille piastres pour tenir un garage bien situé, peut contenir 15 voitures, en affaires actuellement. Ecrire Casier 182 La Presse. 164-3

ASSOCIE demandé pour faire partie d'une organisation incorporée, affaire sérieuse et rapportant déjà du 50%, possibilité d'une bonne position, montant requis 4 à $5,000. Boite 252, la "Presse".

ASSOCIE $10,000, agent pour prendre charge du bureau et de la finance pour manufacturer article payant 50% de profit, laquelle marchandise les manufacturiers ont toujours plus de commandes qu'ils ne peuvent remplir. Le promoteur se chargera de la vente. Ecrire casier 274 La Presse.

ASSOCIE pour manufacture de papeterie en gros, avec $2,500.00. Ecrire casier 248 La Presse.

FORTUNE assurée à personne disposant de 5,000 piastres pour élevage de boeufs. Ecrire casier 23 La Presse. 162-4

INGENIEUR civil d'une longue connaissance pratique des travaux municipaux de tous genres désire s'associer avec bon entrepreneur. Ecrire 242 La Presse, Montréal. 18,21

JEUNE HOMME s'occupant d'assurance en général, ayant bureau, demande associé avec certaine clientèle établie. Ecrire E. O., 1360 Papineau.

SERVANTES DEMANDEES

BONNE servante générale demandée, pas de lavage ni repassage, références exigées. Tél. St-Louis 3689—386 Parc Lafontaine. 164-2

BONNE servante demandée immédiatement à 394 Garnier, bon salaire.

BONNE servante générale demandée, pour une petite famille, facilité de sortie, bon salaire. S'ad. à 4219 Western ave. Westmount. Tél. West. 1694. 164-2

JEUNE SERVANTE demandée, bons gages. S'ad. 190 Dorchester Est. Tél. Est 7061. 164-2

SERVANTE demandée. S'ad. 86 avenue Laval. 158-26

SERVANTE générale dans petite famille, devant passer l'été à la campagne, bon salaire, 988 Ste-Catherine Est. Tél. Est 8110. 163-3

SERVANTE générale connaissant bien la cuisine, pour petite famille où l'on garde autre servante. Salaire $20.00 par mois. S'ad. 86 Chemin Ste-Catherine. 164-2

SERVANTE demandée, jeune fille pour ouvrage général, famille de deux personnes, bon salaire. Dr Bélanger, 1295 St-Laurent. 164-2

SERVANTE demandée pour prendre soin de quatre enfants et aider au ménage; références exigées, salaire $25.00. 597 Chemin Ste-Catherine. Rock. 2292. 164-2

SERVANTE demandée pour ouvrage générale, bons gages, ne va pas à la campagne. 98 Chemin Ste-Catherine entre Mt-Royal et Villeneuve. 163-3

SERVANTE générale demandée sachant faire la cuisine. S'ad. à 387 ave Wiseman, références exigées. 161-26

SERVANTE générale demandée sachant faire la cuisine, famille sans enfants, lavage en dehors, références exigées, bon salaire. S'ad. 245 ave Outremont. 162-4

SERVANTE demandée pour petite famille, références nécessaires, bons gages. S'ad. J.-A. Chartrand, 89 Rose-de-Lima. 162-4

SERVANTE demandée dans famille privée. S'ad. à 388 St-Dominique. 164-2

SERVANTE demandée avec références, libre samedi et dimanche, devra coucher chez elle. S'ad. après 6 hrs No 926 Ste-Catherine Est. 164-2

SERVANTE générale demandée pour la campagne. S'ad. immédiatement 228 Parc Lafontaine.

SERVANTE générale demandée. Pas de cuisine. Bon salaire, consentante à aller dans les Laurentides. Références et quelques connaissances de l'anglais nécessaires. 483 Grosvenor.

SERVANTE générale demandée dans famille de trois personnes, pas d'enfants. S'ad. 2095 Ontario Est. 164-2

SERVANTE demandée avec références, bons gages, consentante à venir à la campagne. S'adresser à 242 Prince Arthur Ouest.

SERVANTE générale pour service de table, cuisine et chambres. Pas de lavages. $22.00. Téléphoner Westmount 2180. 165-2

SERVANTE. Jeune fille demandée pour aider aux soins du ménage. Lavages et repassages faits en dehors. S'ad. 926 St-Hubert, entre Roy et Duluth.

SERVANTE pour deux prsonnes, sachant la cuisine, bon salaire. 13 rue Boisbriand, entre Ste-Catherine et Demontigny, M. Blanc. 164-4

SERVANTE demandée pour le ménage et les enfants, bon salaire, références, l'été à la campagne. S'ad. immédiatement, 172 avenue Lasalle, près Ste-Catherine, Maisonneuve. 15,18

SERVANTE demandée, pour aider aux soins du ménage et des enfants. J. Baril, 402 Cartier.

SERVANTE, jeune fille de 15 à 17 ans pour petite famille, pas de lavage, bon cheb soi. D.-A. Taillefer, 1402 ave Delorimier.

SERVANTE demandée, pour ouvrage général de la maison, bonnes références exigées. 1366B St-Hubert.

SERVANTE générale pour petite famille, pas de lavage ni repassage, bon prix. S'ad. 318 Av. Kensington, Westmount, près de l'Eglise. West. 2229.

SERVANTE générale demandée, pas d'enfants, se présenter immédiatement, 300B St-Denis, 3ème étage.

SERVANTE demandée, jeune fille bien recommandée pour aider au ménage; devra coucher chez ses parents. Rock. 1317. 653 Durocher.

SERVANTE demandée, jeune fille de 15 à 17 ans comme aide dans famille de 2 enfants, 8, 9 ans, bons gages, bon chez-soi. 1081 Sherbrooke Est, coin Bordeaux.

SERVANTE demandée, bons gages, emploi permanent. Dr. Pellerin, 426 Pie IX, Maisonneuve, Lasalle 349.

SERVANTE demandée pour ouvrage général dans petite famille, pas de lavage, préférence devra coucher chez elle. S'ad. 364 Villeneuve O., Rock, 2104.

SERVANTE demandée immédiatement. S'ad. 72, 2e Ave., Maisonneuve. Las. 722.

SERVANTE générale demandée avec expérience, bon chez soi, place permanente, salaire 18.00 à 20.00 par mois. 2339 St-Urbain, près St-Viateur.

SERVANTE demandée, fille, femme ou veuve. S'ad. 551 Henri-Julien.

SERVANTE générale demandée, bons gages. S'ad. 2703 Hutchison. Rockland 2445.

SERVANTE générale demandée. Références exigées. S'ad. 2282 St-Denis.

SERVANTE demandée, jeune fille pour ouvrage dans petite famille, bon chez soi. St-Louis 4993.

SERVANTE générale, pas de lavage, pas de cuisine, salaire $20 par mois. 1841 Notre-Dame Ouest. West. 5476.

SERVANTE générale demandée, pas de lavage ni repassage, bons gages. 76 Souvenir, coin Atwater. 165-2

SERVANTE demandée pour plain-pied, 3 personnes, bon salaire, références exigées. 1261 Bordeaux.

UNE SERVANTE générale est demandée avec références, pas d'enfants, petite famille, bons gages. 319 ave Redfern, Westmount.

CHAMBRES A LOUER

AMHERST, 291, près Ste-Catherine, petite et grande chambres à louer sur l'étage du bain, garde-robe, électricité, possession immédiate. 162-4

AMHERST 213, belle chambre pour monsieur ou dame, confort chez soi. 164-2

AMHERST 297A près Ste-Catherine. Grand salon double bien meublé, avec garde-robe, aussi autre chambre double et simple, téléphone, électricité, possession immédiate 163-3

AMHERST 183—Double salon à louer, téléphone, garde-robe, système eau chaude, confort du chez soi. Dme Rochon, 183F Amherst.

AMHERST 202. Belle grande chambre, 2.00; une autre petite 1.25. Bon chez soi dans famille privée sans enfants., 164-2

AMHERST 183B, chambres simple ou double, famille sans enfants, confort du chez soi, électricité, etc.

AVE. LAVAL 36, magnifique chambre à louer, améliorations modernes, confort du chez soi, possession immédiate, 164-2

AVENUE VIGER 353, sur le parc, chambre, boudoir avec lavabo. Lit ou sofa. Aussi chambre double avec poêle à gaz, $1.75 par semaine. Bain, électricité, téléphone.

AVENUE du Parc, 1737, près Villeneuve. Belle chambre dans famille privée, pas d'enfants, améliorations modernes. Tél. St-Ls 8752.

BEAUDRY 316, près rue Ste-Catherine chambre pour personne seule dans famille privée, $2.00 par semaine, maison moderne, personne respectable

BERRI 430, près Sherbrooke. Magnifique chambre double et simple meublée, sur devant avec balcon, bon chez-soi, bain, électricité, téléphone, pour messieurs seulement; possession immédiate. 160-6

BERRI 1186a, salon double, ou chambre simple, bain, lumières électriques, chez dame seule, bon chez soi.

CHAMBRES A LOUER

CHAMBRE double meublée à neuf, eau dans la chambre, électricité, téléphone, confort chez soi, 103 St-André, près Ave Viger. 164-2

BERRI 177, jolie chambre meublée ou non dans maison appartement, eau chaude à l'année, confort du chez-soi, app. 16.

BERRI 134, belle grande chambre, étage du bain, électricité, téléphone, pour messieurs seulement, beau garde-robe.

BERRI 143, magnifique chambre pour 2 personnes, téléphone, électricité, 1er étage, possession immédiate. 165-3

BERRI 154, 2 chambres, une avec boudoir. Tél. Est 7197.

BERRI 125, salon double, électricité, téléphone, eau chaude, confort du chez soi, possession immédiate.

BERRI 362, salon non meublé, étage du bain, famille privée, usage cuisine si désirée, bonnes conditions, belle localité. 165-2

BERRI 190A près Ste-Catherine. Grand boudoir double meublé ou non, bon garde-robe, électricité, chambre-salon meublée, gens distingués, possession immédiate. Est 894.

BERRI ,182. Chambre simple bien éclairé, étage du ban, améliorations modernes, maison paisible. Gens de bonnes moeurs seulement.

BERRI 146. Magnifique chambre-salon, étage d'entrée, aussi autre chambre, eau dans la chambre, téléphone, prix modéré.

BLEURY 409. Chambre à louer avec poêle à gaz. S'ad. après 6.30 heures p.m. Pas d'enfants. Personnes propres seulement seront acceptées . 163-3

BONAPARTE 41, chambre à louer, près Montcalm et Lagauchetière, électricité, bain, gaz, pour monsieur seulement. Prix modéré.

BORDEAUX, 1071, près Sherbrooke. Chambre-salon meublée, confort chez soi pour personne tranquille.

BOUL. ST-LAURENT 475. Grandes et petites chambres au jour ou à la semmaine; maison propre, tranquille, porte à droite. 163-3

BOYER 232. Grande chambre moderne sur devant dans famille sans enfant pour couple marié, usage cuisine, téléphone.

CADIEUX 664, près Sherbrooke, jolies chambres à louer avec privilège du chez soi, prix modéré. Tél. Est 8094.

CADIEUX, 842, près Prince Arthur, grandes et petites chambres meublées, étage du bain, famille sans enfants. Confort du chez soi.

CADIEUX 823, près Prince-Arthur, 2 magnifiques grandes chambres meublées, bon chez-soi, bain, électricité, garde-robes, téléphone, famille très respectable.

CARRE ST-LOUIS 15. Jolie chambre double avec garde-robe, électricité, téléphone, possession 1er juin.

CARRE ST-LOUIS, 19. Grande chambre sur le devant, famille privée, pas d'enfants. Possession immédiate. Messieurs seulement.

CARRE ST-LOUIS 38, chambre moderne à louer, eau chaude, électricité, bain, moderne. Est 3114. 165-3

CHERRIER 137A, chambres doubles et simples, maison moderne, téléphone, électricité, possession immédiate, prix modéré, avec ou sans pension. Est 4035.

CHERRIER 131, près St-Denis, 2 jolies chamres, maison strictement privée, sans enfants, plain-pied moderne, eau chaude, électricité, téléphone, possession immédiate.

CHERRIER 190. Grande chambre meublée à louer, aussi jolie petite chambre avec usage cuisine si désirée, téléphone, électricité, possession immédiate.

CHERRIER 121, grande chambre sur devant, richement meublée, électricité, téléphone, famille privée, possession immédiate, prix modéré, monsieur seulement.

CHRISTOPHE-COLOMB 151 belle grande chambre pour 2 messieurs ou 2 jeunes filles, amélioration moderne, garage si désiré.

CHRISTOPHE-COLOMB 2090, 6 pièces, fixtures électriques posées, chambre bain, ménage fait. St-Louis 1794.

CLARKE No 278, belle chambre. Electricité, eau chaude à vonlonté, usage du téléphone et du piano. Prix modéré. La Presse. 164—2

COIN ST-DENIS et Rachel, salon double ainsi que grandes chambres à louer, meublées ou non, usage du bain et du téléphone. Entrée 295 Rachel Est. St-Louis 7243. 164-2

DELAROCHE, 58, près Parc Lafontaine, chambre meublée, devant, bas, bain, grande garde-robe, famille sans enfants. 2.00 par semaine.

DELORIMIER 1387, dame seule avec son fils louerait grande chambre sur devant, maison moderne, privilège du chez soi, bon marché.

DELORIMIER 713, près Sherbrooke, 8 chambres, moderne, réparé à neuf. Westmount 5614. 18,25

DELORIMIER 1241. Chambre à louer, boudoir avec garde-robe, petite chambre, confort de chez-soi.

DEMONTIGNY Est, 264A, dernier étage, deux (2) éclairées, non meublées, une sur le devant, électricité, gaz, près de la ligne des tramways. Prix modéré. Possession immédiate. 17,18

DEMONTIGNY 627, coin Montcalm. Grande chambre moderne sur devant, meublée ou non, électricité, bain, dans famille privée sans enfants, pour jeune fille ou couple marié

DES ERABLES 1224, chambre moderne, bien éclairée, téléphone. 164-2

DES SEIGNEURS 340, deux chambres, une meublée et une pas meublée, à couple ou fille âgée, pension, pas d'enfant, pension ou non. Madame Lepage.

DORCHESTER E. 256, près St-Denis, belle grande chambre sur devant, couple ou messieurs, électricité, maison française, prix modéré. 164-2

DORCHESTER Est 363, magnifique chambre double, richement meublée, eau chaude à l'année, téléphone, électricité, personne tranquille demandée.

DORCHESTER O., No 1, salon double, boudoir, en avant, poêle à gaz, dans chambre désiré, électricité, téléphone, bon chez-soi.

DROLET 15, près carré St-Louis, chambre, salon devant, maison tranquille, place centrale, bon chez soi, possession immédiate.

EMERY 8, coin St-Denis. Chambre double et simple, premier plancher, dans famille de deux personnes, personne honnête seulement,

FABRE 25, près du Parc Lafontaine, salon double meublé ou non, famille privée, deux grandes personnes, pas d'autre pensionnaire, confort moderne. 164-2

HEBERT 9, appartement 1, entre Beaudry et Visitation, chambre meublée avec garde-robe, $1.00 par semaine.

HENRI-JULIEN 439, près carré Saint-Louis, jolie chambre dans famille privée avec confort désiré personne ayant occupation préférée, électricité, téléphone. 164-2

HOTEL DE VILLE 439, près Ontario. — Grande chambre meublée avec poêle à gaz, 2.25, pour monsieur.

IRENE 27, St-Henri—Chambre très propre, bain, électricité, garde-robe, pension si désiré.

LABELLE, 30B. Chambre double à louer, électricité, bain, usage téléphone, confort du chez soi, seule locataire. 164-2

LAGAUCHETIERE O. 298-340, chambre double et simple sur devant, poêle à gaz, avec fourneau, aussi écurie et hangar à louer. 164-2

LAGAUCHETIERE, 318, près St-Denis. Chambre meublée très confortablement, téléphone. 163—3

LASALLE 367, Maisonneuve, double salon, autre chambre meublée, dans famille privée. 164-2

L'ARGENT envoyé au moyen d'un mandat de la Dominion Express est toujours en sûreté. Un mandat de cinq dollars coûte trois sous. 4,18

LAVAL 345, chambre, lumière électrique, bain, usage téléphone, chambre libre. 163-3

LAVAL 130, chambre meublée à louer, famille privée, sans enfants, améliorations modernes.

LAVAL 160. Chambre à louer, 2 garde-robes, électricité, douche, tranquille, téléphone E. 2350. 165-3

MARQUETTE 173. Grande chambre, salon double, meublé ou non, électricité, garde-robes, prix modéré.

MONTCALM, 91, chambre de devant à louer, bon chez-soi, pour un ou deux messieurs préféré.

MONTCALM 229A, près Ste-Catherine, jolie grande chambre, électricité, maison tranquille, sans enfants. 164-2

MONTCALM 242 près Ste-Catherine, jolie chambre sur devant, famille privée sans enfants, possession immédiate.

NICOLET 167A, belle grande chambre sur devant, confort, dans famille privée, prix modéré.

ONTARIO E. 818A, chambre, balcon attenant, étage du bain, électricité, maison tranquille.

ONTARIO EST 216, chambre à louer avec usage du gaz, grande et petite.

ONTARIO OUEST 60, à louer grande chambre sur le devant, poêle à gaz, lumière Viso et autre petite chambre, prix modéré.

ONTARIO 258 entre St-Denis et Sanguinet. Beau salon richement meublé, chauffé à eau chaude, lumière électrique, téléphone, pas d'affiche.

CHAMBRES A LOUER

OUTREMONT, 724. Jolie grande chambre meublée, dans famille distinguée, belle localité, possession immédiate, prix modéré. 165-2

PANET 730, chambre meublée, prix raisonnable, près Parc Lafontaine. E. 7757.

PAPINEAU 1481, salon double meublé ou non, système eau chaude, électricité, chambre de bain, gaz, bon chez-soi. 163-3

PARC LAFONTAINE 282, grande chambre dans maison privée; usage du téléphone. 164-2

PARC LAFONTAINE 298, grand double salon à louer, dans la meilleure partie du Parc Lafontaine, téléphone.

PARC LAFONTAINE 308, salon double avec balcon et petite chambre, électricité, pour monsieur ou couple, usage poêle à gaz. Est 7089. 164-2

PARC LAFONTAINE 52, chambre bain, électricité, téléphone. 164-2

Parc LAFONTAINE 340. Chambre dans famille privée sans enfants, avec téléphone, électricité, confort du chez soi. Pour personne tranquille.

"PHILLIPS"—390 Place Phillips, chambres simples et doubles bien meublées, bains privés, privilèges de la cuisine si on le désire, louées à la semaine, service complet. Uptown 2825. 160-6

RACHEL E. 475, chambre meublée à louer, très confortable, téléphone, etc., famille privée.

RACHEL EST 431, grande chambre avec électricité, bain, avec toutes les améliorations modernes, téléphone.

RIVARD 476. Belle chambre richement meublée, maison moderne, famille tranquille et de société, avec pension si désirée. 164-2

ROY 162. Salon double avec une chambre en arrière ,pour couple ou deux messieurs; tél., ,électricité, eau chaude. 163-3

ROY 381, près St-Hubert, famille de 2 personnes, électricité, pour monsieur ou demoiselle. S'ad. le soir seulement. 163-3

ST-ANDRE 1400, salon double garni ou non, dans famille privée, deux personnes avec usage de cuisine.

ST-ANDRE, 352. Chambre double, étage du salon, usage de cuisine si désiré.

ST-ANDRE, entre Marie-Anne et Mont-Royal, chambre dans famille privée, les chars passent à la porte. St-Ls 6141. 164-5

ST-ANDRE 553, près Ontario, chambre pour une ou deux personnes, électricité, garde-robe, téléphone.

ST-ANDRE 629. Magnifiques chambres doubles ou simples meublées si désiré; eau, lumière et téléphone. Tél. Est 6445. 165-2

STE-CATHERINE EST 388. Belle grande chambre bien meublée en avant, famille strictement privée, pension si désiré. Tél. Est 7628. 162-4

STE-CATHERINE, jolie chambre, étage du bain, eau chaude, téléphone Est 2912 dans famille respectable. S'ad. 221 Champlain. 164-2

STE-CATHERINE Est 1411. Chambre dans famille privée avec accès à la cuisine. 164-2

STE-CATHERINE Ouest 80, chambres doubles et simples, électricité, bain, eau chaude.

STE-CATHERINE E. 422. Grande chambre meublée ou non, bon marché, lumière électrique, gaz, usage cuisine, eau chaude, téléphone E. 8143.

ST-CHRISTOPHE 229, près Ste-Catherine Grande chambre, 2 garde-robes.

ST-DENIS 316, Villa Marne, chambres non meublées, magnifique maison distinguée, étage du bain, eau chaude dans chaque chambre, privilèges de la cuisine. Est 4754. 160-6

ST-DENIS 16—Magnifique chambre sur devant, eau chaude, électricité, téléphone; famille privée, pour personne sobre et respectable. 159-7

ST-DENIS 164, dernier étage à gauche. Grande chambre meublée ou non, usage du gaz, téléphone, eau chaude. 161-5

ST-DENIS 531, en face du carré Saint-Louis, magnifique salon doubles avec grande garde-robe, aussi une grande chambre avec deux grandes garde-robes eau chaude, électricité, bain, téléphone, personnes distinguées, références exigées.

ST-DENIS 316, Villa Marne; chambres non garnies, dans maison splendide et distinguée, étage du bain, eau chaude continuelle dans chaque chambre. Privilège de la cuisine. Est 4754. 160-6

ST-DENIS 398, belle chambre simple pour personne tranquille, prix modré, téléphone, électricité et toutes améliorations modernes. 164-3

ST-DENIS 326, très belle chambre confortable à louer, pour 2 messieurs ou demoiselles. 164-2

ST-DENIS 712, dame seule avec son fils et sa fille demande quelques pensionnaires, belle chambre, bonne pension, prix modéré. Tél. Est 2665.

ST-DENIS 285, chambre double et simple avec lavabo, famille privée sans enfants, tout le confort désiré, électricité, eau chaude, téléphone. 163-3

ST-DENIS 560, chamre à louer, étage du bain, eau chaude à l'année, améliorations modernes, maison tranquille, électricité, téléphone. 164-2

ST-DENIS 640, chambre double en avant avec l'usage de la cuisine, chambre simple pour monsieur à $1.50, gens distingués, téléphone. 164-2

ST-DENIS 542, magnifique grande chambre meublée à neuf, électricité, bain, eau chaude, téléphone, pas d'enfant, confort du chez-soi. 164-2

ST-DENIS 322. Chambres bien meublées, électricité, téléphone, bain émaillé, eau chaude, famille tranquille, pour gens honnêtes seulement. 164-3

ST-DENIS 576, grand salon, avec 2 lits, sofa pour deux ou trois demoiselles, déjeuner ou dîner si désiré, moderne, téléphone. 16,18,20

ST-DENIS 771, chambre meublée, propre, bien éclairée, garde-robe, électricité, téléphone, maison tranquille.

ST-DENIS 975, grande et petite chambres, ménage fait, téléphone, aussi grand salon double, richement meublé, pension si désirée.

ST-DENIS 754, jolie grande chambre meublée ou non, électricité, téléphone, possession immédiate.

ST-DENIS 168. Jolie petite chambre à louer, maison tranquille, prix modéré; tout le confort. 165-3

ST-DENIS 488, chambre à louer meublée, électricité, eau chaude, téléphone.

ST-DENIS 890, belle chambre bien bon marché, grand garde-robe, gaz, téléphone, électricité, chauffée eau chaude, prix modéré. 165-3

ST-DENIS 1103. Chambre meublée sur devant, étage du bain, avec balcon, famille privée.

ST-DENIS, 1302, près Mont-Royal, grande chambre dans famille privée, bon chez-soi. Usage téléphone. 165-2

ST-DENIS 92, jolie chambre, moyenne grandeur, entretenue parfaitement, propre, $12.00 par mois, possession immédiate si désirée, électricité, téléphone.

ST-DENIS 335. Chambres simple et double, confort moderne, bon chez soi, pour personnes tranquilles. Pas d'affiche.

ST-DENIS 1233B, près Mt-Royal, salon double, richement meublé, piano, téléphone, électricité, le tout à votre usage, maison distinguée.

ST-DENIS 1222, chambre meublée ou non, avec usage cuisine si désirée.

ST-DENIS 28. Chambre sur devant 3.00 par semaine; aussi chambre 2.50, téléphone, électricité, vis-à-vis carré Viger.

ST-DENIS 79, salon double meublé ou non, électricité, maison tranquille.

ST-DENIS 81, chambres double et simple, famille privée sans enfants, tout le confort du chez soi, électricité. Est 207.

ST-DENIS 367. Chambre meublée avec poêle à gaz, garde-robes, aussi grand salon, usage poêle à gaz, électricité, téléphone, possession immédiate

STE-ELISABETH 135A, coin Ste-Catherine, belle chambre simple dans famille 2 personnes, confort moderne, 2.25 par semaine.

ST-HUBERT 101, grande et petite chambre, très propre, téléphone, bain émaillé, vrai chez-soi. 161-6

ST-HUBERT 482, chambre en avant "bay window", améliorations modernes, privilège du chez soi. Tél. Est 4234. 164—3

ST-HUBERT, 514. Chambres double et simple, famille privée sans enfants, maison propre, téléphone. 164-2

ST-HUBERT 896. Boudoir très bien éclairé, chauffé, eau chaude, électricité, téléphone, dans famille privée. 164-2

ST-HUBERT 475. Belle chambre de devant, confort du chez soi. Possession immédiate. 163-3

ST-HUBERT, 453. Une grande chambre avec deux garde-robes et une chambre boudoir, avec lavabo, garde-robe, eau chaude, électricité, téléphone, possession immédiate. 16,18

ST-HUBERT 933, grande chambre en avant, confortable, améliorations modernes, électricité, téléphone, famille privée, pas d'enfants, eau chaude, 165-2

ST-HUBERT 847. — Jolie chambre sur devant, très propre, déjeuner si désiré.

ST-HUBERT 1281, chambre double sur devant, bien meublée, étage du bain, famille privée, pas d'enfant, déjeuner si désiré. St-Ls 5185.

ST-HUBERT 1234, belle grande chambre, commodités modernes, famille sans enfants, téléphone.

CHAMBRES A LOUER

ST-LAURENT 188, chambres double ou simple, place tranquille.

ST-LAURENT, 340, près Ste-Catherine. Double salon, avec piano, $5 par semaine, autres chambres, une avec cuisinette, poêle à gaz, $4, maison propre et tranquille, pas d'enfant. Main 6895.

ST-TIMOTHEE, 209. Grande chambre à louer, près Ste-Catherine, famille privée.

ST-TIMOTHE 180, près Ste-Catherine. Petite chambre, $1.25 par semaine, bain, électricité, possession immédiate.

ST-TIMOTHEE 249, 2 pas de Ste-Catherine, très jolies grandes et petites chambres, balcon, galerie, téléphone, électricité, bon chez-soi.

SAULT-AU-RECOLLET, 2 ou 3 chambres, en face de la rivière, près du couvent, 5 minutes des chars. S'ad. 726 boulevard Gouin.

SHERBROOKE ouest, 118, magnifique chambre en avant, maison absolument moderne, tranquille, pas d'enfants, possession 1er juin. 164-2

SHERBROOKE est, 800. Salon, chambres, sur devant, électricité, famille distinguée, sans enfant, cuisine si désirée ou pension, pour 2 ou 3 personnes. Tél. Est 2589.

SHERBROOKE EST, 123, en face du Mont St-Louis, chambre simple et double pour monsieur ou couple marié, plain-pied, prix modéré, possession immédiate, confort moderne. 164-2

SHERBROOKE EST 224, grande ou petite chambre meublée ou non, pour couple, étage du bain, gaz, électricité, ménage fait à neuf. 164-2

SHERBROOKE 274, chambres double et simple de devant, aussi salon double, prix modéré. 163-3

SHERBROOKE ouest, 122. Grande et petite chambres, bien meublées, maison tranquille, eau chaude, électricité, téléphone, personne propre.

VICTORIA 28, près du magasin Goodwins. Chambres meublées pour demoiselles ou messieurs distingués, dans famille privée. Chambre de bain, eau chaude. Téléphone Uptown 8383.

VISITATION 528, près Ontario. Chambre double, balcon, électricité, bain, eau chaude, salon double fini acajou, très luxueux, louera à messieurs, demoiselles ou jeune couple.

VISITATION 204, Beau salon double, bien meublé, électricité, etc., dans famille belge. Bon chez soi pour une ou deux personnes.

WOLFE 328, deux personnes trouveront salon double et pension, maison moderne sans enfants. Confort du chez soi, coin Ste-Catherine

438 ST-HUBERT, grandes et petites chambres à louer, eau chaude, usage du téléphone, confort du chez soi, aussi tout voyageur ayant besoin d'une chambre pour la nuit.

A LOUER, deux belles grandes chambres, poêle à gaz, lumière électrique, maison honnête. S'ad. 153 Lagauchetière ouest. 164-2

A LOUER : belle grande chambre, sur devant, près de l'entrée, un bas, confort du chez soi, monsieur seulement. 274 Maisonneuve.

BELLE GRANDE chambre sur le devant, maison tranquille. 433 St-Denis. 164-2

BELLE chambre — salon dans famille privée, pour une ou deux personnes. Prix modéré. 311 Montcalm, près Ste-Catherine.

BELLE grande chambre, ameublement moderne, garde-robe, gaz, électricité, téléphone, bain, eau chaude à l'année. 526 Sherbrooke, près Amherst.

BELLES chambres meublées à louer. S'ad. 34 Jeanne Mance, entre Ste-Catherine et Ontario, près de Bleury. 164-2

BELLE chambre, 1038 Cartier, dans petite famille privée, seul locataire. Téléphone, meubles neufs, près "Parc Lafontaine. 164-2

CHAMBRE dans maison belge, propre, honnête, à la journée, au mois ou semaine. 228 St-Dominique, près Dorchester, face Hôpital Général, repas si désiré. 164-2

CHAMBRE double à louer, 91B Ste-Elisabeth, bon chez soi, électricité, téléphone. 164-3

CHAMBRE à louer avec eau chaude, électricité et téléphone, 67 Sherbrooke Est. Est 6031, près St-Laurent. 164-2

CHAMBRE non meublée, boudoir à $2 par semaine, chambre de bain, lavabo, électricité. S'ad. 532 Demontigny est.

CHAMBRES double et simple, usage de la cuisine, pension si désiré. 759 St-Denis. 163-3

CHAMBRE double, confort de la maison. 142 rue Riel, Verdun.

CHAMBRES doubles et simples, poêle à gaz et électricité, prix modéré. 349 Notre-Dame ouest.

CUISINE avec grande chambre en avant, le tout meublé, gaz, électricité, entrée particulière. Louerai à personne propre et tranquille. S'ad. au 335 St-Denis.

DAME seule, à Abénakis Springs, désire louer une chambre meublée à une dame sans enfants. Pour conditions s'adresser à 1221 rue St-Denis. 163-6

DOUBLE SALON et petite chambre, dans famille distinguée de 3 personnes, confort du chez soi. 121D Christophe-Colomb.

DOUBLE salon, électricité, eau chaude, avec toutes les améliorations modernes. S'ad. 958A St-Denis.

DOUBLE salon non meublé, dans famille sans enfants, confort du chez-soi. S'ad. 779 Delorimie.

GRANDE chambre et joli boudoir, très bien meublés, dans famille distinguée, trois grandes personnes, téléphone. Possession immédiate, rue St-Hubert, près Cherrier. Monsieur seulement. Prix modéré. Ecrire Casier 189 La Presse. 164-2

GRANDE chambre meublée à louer dans famille privée sans enfants. Bain, électricité, téléphone. Personne recommandable, avec références. S'ad. à 320 rue St-Denis.

GRAND salon double, $10.00 par mois, toutes améliorations modernes, privilège de cuisine. 1288 Cartier.

JOLIE chambre pour une vieille femme ou vieille fille, $1.50 par semaine, maison tranquille. 91C Ste-Elisabeth.

JOLIE chambre à louer au No 233 St-André. Mme Gravelle.

MAGNIFIQUE salon non meublé dans famille deux personnes, bon chez soi, électricité, téléphone, eau chaude, usage cuisine si désiré. Casier 265 La Presse.

SALON double à louer et demande aussi personne pour entretien d'une vieille dame sans enfants. Mme Boyer, 1431 des Erables.

SALON double, non meublé et chambre meublée ou non, prendra ménage en storage. 1157 Des Erables.

SALON double non meublé; aussi petite chambre dans maison tranquille, confort du chez sol. 988 St-Denis.

SALON double à louer sur devant, électricité, chauffé, pour personne sobre et respectable. 271, 3ème avenue, Viauville.

2 CHAMBRES richement meublées sur devant (simple et double). Etage du bain; téléphone; maison moderne. 833 St-Denis.

2 SALONS-DOUBLES et deux chambres simples bien garnies, avec téléphone, centre de la ville. 228 St-André. 162-4

CHAMBRES ET PENSIONS

MT-ROYAL E. 442, chambre avec ou sans pension, prix modéré. 164-2

MONT-ROYAL Est 487. Chambre et pension, le vrai confort du chez soi, étage du bain. Prix modéré.

MONT-ROYAL Est 756, 2 grandes chambres et pension si désiré, eau chaude, électricité, chambre de bain

ST-ANDRE 455. Belle grande chambre avec ou sans pension, dans famille privée, possession immédiate, électricité, téléphone.

ST-DENIS 820, chambre et pension, monsieur ou couple marié trouvera belle grande chambre sur devant, lavabo, lumière électrique, téléphone, dans famille privée, bon chez soi.

ST-HUBERT 235. Chambre et pension. Belle grande chambre en avant pour monsieur, premier plancher, avec tout le confort, eau chaude, électricité. Téléphone. Est 6889.

SHERBROOKE Est 428, chambre et pension, électricité, tél., eau chaude et autres améliorations. 158-8

WOLFE 502, près église Ste-Catherine. Chambre sur devant, électricité, $1.50 par semaine, pension si désiré.

CHAMBRE et pension. Magnifique chambre richement meublée, dans famille privée 1ère classe. 66 Cherrier.

CHAMBRE et pension, 146 ave Laval, chambre avec bonne pension pour deux personnes sages, magnifique salon, garde-robe, électricité, téléphone, petite famille, belle localité. 164-4

CHAMBRE et pension, 435 Berri, coin Sherbrooke, monsieur trouvera chambre simple avec pension dans bonne famille privée, électricité, téléphone, bon chez sol. 160-6

DAME ou monsieur trouvera dans famille de deux personnes chambre et pension si désiré, 67 Marquette.

CHAMBRES DEMANDEES

COUPLE d'affaires (Anglais) désire 2 pièces pour les mois d'été, entrée privée, localité centrale, privilèges. Mentionnez le prix en écrivant à casier 211 la Presse. 164-2

CHAMBRES DEMANDEES

JEUNE FILLE distinguée demande chambre dans maison privée. Ecrire casier 143 La Presse.

PERSONNE sérieuse seule, employée en dehors durant le jour, demande chambre confortable dans une famille privée sans enfants, gens âgés préféré. Ecrire Casier 287 La Presse.

CHAMBRES et PENSION DEMANDEES

DAME avec sa fille demande chambre meublée avec pension ou sans pension, usage cuisine, numéro 36 si possible. Mentionner prix. Ecrire boîte 212, La Presse.

DEUX demoiselles anglaises désirent chambre et pension chez une famille canadienne respectable. S'ad. à No 11 rue Crescent. Tél. Uptown 591.

JEUNE FILLE sténographe, demande chambre avec déjeuner et souper dans famille privée. Ecrire casier 271, la "Presse".

APPARTEMENTS A LOUER

APPARTEMENT à louer, de luxe, de 7 pièces, meublé ou non. Joseph Saint-Pierre. Est 2938. 8,10,11,13,15,17,18

APPARTEMENT à louer, 373 Dorchester Est, (haut) chauffé. Sa'd. 373 Dorchester Est, (basement) concierge. 161-m,j,s

APPARTEMENT à louer, 439 Sherbrooke Est. Magnifique appartement de deux pièces et bain, meublé ou non, pour personne tranquille. 11,16,18

APPARTEMENT meublé et chambre à coucher à vendre. E. Fournier, 80 Clarke.

AVE DU PARC 2452 appartement chauffé, nouvellement fini, électroller, poêle à gaz, loyer réduit. S'ad. sur les lieux samedi et dimanche à L.-P. Hudon.

SANGUINET, 250, meublé ou non, 4 et 5 pièces, chambre bain, fixture électriques, poêle gaz, eau chaude, possession immédiate. S'adresser Concierge. 162-4

ST-DENIS 289A, appartement meublé, 2 pièces, salle de bain, eau chaude toute l'année, en avant, avec balcon. S'ad. P.-E. Bourret, ch., 66 Edifice Dandurand, Est 7674. 165-2

PENSION D'ETE

A ST-GABRIEL DE BRANDON, bonne pension d'été, en face de la station, 10 minutes du lac, améliorations modernes. S'ad. Windsor Hotel. L. Coutu, prop. 165-26

BONNE maison de pension pour saison d'été, dans le centre du village, 15 chambres. Bonnes conditions. Frédéric Nadon, Ste-Adèle.

CHAMBLY BASSIN, hôtel Bellerive. — Chambre et pension à la semaine pour la saison, canot et chaloupes à l'usage des pensionnairese, pension de 1ère classe, prix modéré. X. Houde, Chambly Bassin. 18,25

CHAMBLY 263, chambre à la campagne avec usage téléphone, pour informations.

MANOIR St-Laurent. Sur le fleuve. Est ouvert pour les touristes. Dix minutes des chars. Balançoires, chaloupes, beignoire. Chambre et pension première classe. Dame St-Laurent, Vaudreuil. 17, 18, 22, 23, 25

MONTREAL-NORD, près station St-Vincent de Paul, toutes les améliorations modernes. S'ad. Mme Ranger.

PENSION Boissy, une des meilleures pension du Lac Masson, tout est de première classe. Piano, téléphone, les chaloupes sont à la disposition des pensionnaires gratis. Prix modérés. Chs. Boissy, prop. 157-M,s

PENSION d'été, prix modéré, à 5 minutes de la station. S'ad. au Manoir Chapleau, hôtel de tempérance, Ste-Thérèse de Blainville.

PENSION d'été, prix modéré. 5 minutes station, près lac, pêche, chasse, canotage, baignoire, repos parfait, aussi maison à louer meublée, écrire L. Lorion, St-Faustin Station. 4,11,18

PENSION d'été, belle résidence, bord du lac St-Louis, près de la station. Mme Lussier, Bellevue Cottage, Châteaugauy.

PLACE idéale, bord du fleuve, près de Métis, chasse, pêche, canotage, bain mer, piano, chambre, bonne pension de cultivateur, $10 à $14 par semaine. Alexis de Champlain, Luceville, Rimouski. 154-s

STE-MARGUERITE, Lac Masson. Pension Villa Mon Repos, bonne pension, bain, w.c., piano, chaloupes gratis, téléphone. Propriétaire, Mme Chs. Pilotte. 165-s

SAULT-AU-RECOLLET, Bld. Gouin 726, 2 ou 3 chambres, face rivière, près couvent, 5 minutes des chars.

PENSION DEMANDEE

DAME désirerait prendre soin de deux enfants. S'ad. 137A Cherrier. Est 4035.

VOUS trouverez bonne pension d'enfant de toutes âges, prix modéré, 1412 St-André, près Mont-Royal.

VOUS TROUVEREZ une bonne maison de pension pour enfants. 214 St-Timothée.

MAISONS A LOUER

A MAISONNEUVE, rue Valois, près Ontario, 4 appartements, avec chambre de bain, gaz, lumière électrique, balcon, $10.00 par mois, près Vickers, etc., Des-Rochers Ltée, 268 Centre. Vict. 359. 163-3

ATWATER 160, maison à louer, bon marché, logements 3 et 4 pièces, au sud Canal Lachine. S'ad. sur lieux et 1896 Ontario.

AVE DU PARC 1660, beau logement, 8 appartements, améliorations modernes, plancher de bois dur, poêle à gaz, électrollers, le tout en bon ordre. S'ad. à Ant. Hudon, 516 ave du Prud'homme. Tél. Lasalle 131 et Westmount 244. 164-2

AVE PAPINEAU, près avenue Mont-Royal, plusieurs logements chauffés à louer, No 1483, quatre pièces, $18.00; No 1485, sept pièces, $30.00; No 1491, six pièces, $22.00; No 1493, six pièces, $22.00; No 1497, six pièces, $22.00. Tous en bon ordre. Pour plus de renseignements s'adresser à Albert Hudon, 79 Est rue St-Paul. 165-6

BEAUDOIN (St-Henri), trois beaux plain-pieds, 3, 4, 6 et 8 pièces chacun. Loyer très bon marché aux premiers arrivés. S'ad. à 2069 Notre-Dame. 164—2

BEAUDRY, logements 4 et 7 appartements, améliorations modernes, gaz, électricité, bain. 497 Beaudry.

BERRI, Nos 454-456, deux jolis logements, 5 et 9 chambres. S'ad. Société d'Administration Générale, 35 St-Jacques, Montréal. 162—12

BISHOP 14, près Dorchester, 13 chambres, 2 chambres de bain, décorations nouvelles partout. On peut voir en tout temps. S'ad. Hôtel New Carlton. Main 5969. 10,11,13,14,17,18

BISHOP, près Sherbrooke, trois étages, 14 pièces, planchers en bois dur, cuisine de rallonge, occupation immédiate. Ernest Bolton, édifice Canada Life, Main 2768.

BOURBONNIERE, entre Du Parc et Allen, près tramways boulevard Pie IX, 3 plain-pieds, 4 pièces, bain émaillé, électroliers, chauds, propres, loyer bas à locataires désirables. Fontaine et Cie, 60 Notre-Dame Est. Main 1861.

BOYER 1812, près Beaubien, 3 appartements, vestibule, passage, gaz, logis libre, confortable, $5.00. 1761 St-Laurent. St-Louis 1840. 160-6

BOYER, logement à louer, No 233, près Mt-Royal, maison moderne. S'ad. par tél. St-Louis 4359. 163-3

BROWN 117 près Ontario, magnifique logement 5 pièces, bain, ménage fait, gaz, électricité, balcon, loyer 1200 Propriétaire 338, Mont-Royal Est 165-2

CADIEUX No 381-385. Bas de maison, en parfait ordre, électricité, Fournaise à eau chaude, etc. S'ad. à Hurtubise St-Cyr, Assurance Royale, Place d'Armes. Tél. Main 1287. 18,20,22,24

CARTIER, près Sherbrooke et Parc Lafontaine, 5 pièces, chambre de bain, $15. S'ad. 958 Cartier. Tél. Main 2733. Rockland 3017. 164-2

CASGRAIN 534, 2ème, 4 appartements, bain, gaz, lumière électrique, ménage fait, entre Bellechasse et Beaubien. S'adresser 10 Van Horne. Tél. St-Louis 1511.

CHAMBORD 624, bas 4 et 5 pièces, bain, gaz, écurie 2 places, grande cour, belle cave cimentée. S'ad. 26 DeLanaudière.

CHATEAUBRIAND, 5 appartements, moderne, 2ème étage, balcon, boiserie imitée, électricité, gaz, bain, ménage fait. 13.00. S'ad. 2524 de Châteaubriand.

CHATEAUBRIAND 2644, 4 chambres, gaz et électricité, bain émaillé $7.00; Wolfe 234, 4 chambres $7.00; Cadieux, grande maison, 2 étages, 10 chambres, $20.00; Valois, 562, 5 chambres $8.00; Ste-Geneviève, 29 et 31, 2 étages, 8 chambres, $12.50 et $15.00. J. Lanctôt, 1327 St-Hubert. Phone St-Louis 1861.

CHRISTOPHE-COLOMB, De Fleurimont, 4 appartements, ménage fait, gaz, électricité, possession immédiate, et 5 appartements. S'ad. 2154 Christophe-Colomb. 164—2

CLARKE, à louer, huit magnifiques plain-pieds de 7 pièces, très modernes, possession immédiate. Paiement, 164 St-Jacques. Main 522, St-Louis 266.

COLBORNE, 4 pièces chauffées, plain-pied moderne, loyer seulement $15.00 et $17.00. S'ad. à 134A rue Colborne ou au Crown Trust Company, Main 7990.

COLBORNE, plain-pieds à louer, 4 pièces moderne, chauffées, loyer $15.00 et $17.00. S'ad. à 134A rue Colborne ou au Crown Trust Company, Main 7990.

MAISONS A LOUER

CUVILLIER 457. Haut, trois appartements, bain, gaz, électricité. Moderne. $8 mois. S'adresser sur lieux ou Maynard, la Presse, Main 5370. 15,18

DeGASPE près Beaubien, 2ième et 3ième étage, bien éclairé et propre, 4 pièces avec passage, bain et électricité. S'ad. 653 DeGaspé, téléphone Main 378. M. Bonnier.

DELORIMIER 333. Plain-pied, étage supérieure, 6 chambres, $15. John Findlay Limited, 157 rue St-Jacques. Tél. Main 1907. 165-6

DEMONTIGNY E. 903, coin Champlain, haut 2 étages, 6 grandes pièces, électricité. A. Roy, 11 Place d'Armes. Main 5762.

DESJARDINS, No 626, à Maisonneuve, logement de 5 chambres, $10.00 par mois. S'ad. 277, Létourneux, tél. Lasalle 1278.

DORION, 658. Un coin, plain-pied, milieu, 6 pièces, gaz et électricité, $16. Possession immédiate. John Findlay Limited, 157 rue St-Jacques. Main 1907. 159-6

DORION, 658. Un coin, plain-pied, milieu, 6 pièces, gaz et électricité, $16. Possession immédiate, John Findlay, Limited, 157 rue St-Jacques, Main 1907. 165-6

HOGAN 168, logement moderne, 6 chambres, gaz, électricité, près église, école. Mentana, grand garage chauffé, place pour 4 autos. Up 5187.

HUTCHISON 2569, plain-pied 8 appartements, système chauffage, fixtures électriques, plancher bois dur, aussi 4 appartements rue Amherst. S'ad. 478 Amherst.

JEANNE D'ARC 1026, $8.00; 588 DeGaspé, $9.00; 99 St-André, 9 pièces, chauffées, $35.00. Notaire Bohémier, 99 St-Jacques. Main 7363. 159-26

LABERGE, ruelle située rue Ste-Elisabeth, près Craig. Logements 3 et 6 appartements, tapissés à neuf. Loyer bon marché sur bonnes recommandations. S'ad. St-Louis 7176.

LAVAL 307, grand bas de 6 pièces, garnitures à gaz et à électricité, toutes les améliorations modernes, loyer réduit. $22.00 par mois. 473 Berri. E. 6863.

MASSON 282, maison 4 appartements, 7.00. S'ad. sur les lieux ou A. Laurendeau, 215 St-Paul Est. Main 6859. 164-6

MENTANA, près boul. St-Joseph, plain-pied, 5 chambres, fixtures électriques, ménage fait, $13.00. Notaire Lavallée, 43 Côte Place d'Armes.

MT-ROYAL, angle Rivard, logements modernes, chauffés, un 3ième, 8 pièces, un 2ième, 8 pièces, plus atelier photographique de longtemps établi. Valois. St-Ls 5248. 18,22,25

NOTRE-DAME DE GRACE, 3165 rue St-Jacques, 7 appartements, planchers bois dur, fixtures électriques, sysètme de chauffage à eau chaude, près tramways, église, école. 289 Harvard, Westmount 1427.

ONTARIO est, 967, plain-pied, un troisième, 8 pièces, possession immédiate, $18, John Findlay, Limited, 157 rue St-Jacques, Main 1907. 165-6

ONTARIO est, 1154. Plain-pied, un troisième, 6 pièces, bain, gaz, et électricité, $15, JJohn Findlay, Limited, 157 rue St-Jacques, Main 1907. 165-6

ONTARIO est, 721. Plain-pied, un troisième, 8 pièces, bain, gaz, électricité, $22.50. Possession immédiate. John Findlay, Limited, 157 rue St-Jacques, Main 1907. 165-6

ONTARIO est, 669. Grand plain-pied, un troisième, 16 pièces, gaz et électricité, seulement $35.. Possession immédiate. John Findlay, Limited, 157 rue St-Jacques, Main 1907. 165-6

PARTHENAIS, près Sherbrooke, 5 appartements, eau chaude, gaz, électricité, fixtures posées, ménage fait. $15. S'ad. 636 Parthenais, tél. Lasalle 13. 164-3

PARTHENAIS, 409. Plain-pied, 5 pièces, un bas, gaz, $10.50. S'ad. à The John Findlay, Ltd., 157 rue St-Jacques, Main 1907. 165-6

RUE HOCHELAGA 332, coin St-Germain, cinq chambres, ménage fait, bain, gaz, fixtures électriques, à cinq minutes des usines Angus. Las. 761. 160-6

ST-ANDRE 2817, près Bélanger, 4 appartements, bain, lavabo, fixtures électriques ,9.00. Ecurie si désiré. S'ad. L. Aubuchon, 2867 St-Laurent.

ST-ANDRE, près de Fleurimont, 2246 et 2246A, 3e, 4 appartements, chambre de bain, gaz, électricité, service de char au coin, $10. S'ad. 1277 St-Laurent ou 2147 St-André.

ST-DENIS 1269. Beau logement fraîchement restauré, tout confort possible, sept grandes pièces bien éclairées sur deux planchers, fournaise gaz, électricité. Valois. St-Louis 8346. 18,22,25

ST-HENRI, 106 Cazelais, 5 chambres, gaz, électroliers, réservoir, eau chaude, ménage fait, $14.00. Valois, 69 Cazelais ou Up. 3099.

ST-HUBERT 410, grande maison à trois étages, 14 pièces, chauffage à l'eau chaude. S'ad. The Royal Trust Co., agent. 10,11,13,17,18

ST-HUBERT 410—Grande maison à trois logements, 14 pièces, chauffage à l'eau chaude. S'ad. The Royal Trust Co., agent. 18, 20, 22, 25, 27, 29

ST-HUBERT 209, un peu plus haut que Dorchester, 10 pièces, lumière électrique, nouvellement décoré. S'ad. The Royal Trust Co., agent. 18,20,22,25,27,29

ST-MARTIN No 171, logement de deux pièces avec W. C., au fond de la cour, $6.00 par mois. Téléphone St-Louis 7228.

STADACONA 204, bas, 7 chambres, plus chambre de bain, y compris grande cave sept pieds hauteur, toute la longueur de la maison. Léger, Poitras et Cie, 55 St-François-Xavier ; le soir, Rockland 3373.

VALOIS 638, logement, quatre pièces. S'ad. E. Beauchamp, 13 St-Jacques. Main 603. 160-6

VERDUN, 105 rue Rielle, gaz, électricité, bains, 4 chambres, $8.00 par mois. S'ad. D. Thuot, 435 St-André, Montréal. Phone Est 7049.

VISITATION, 447, 3 appartements, 2e étage, dans la cour, bien propre. S'ad. 451 Visitation.

WESTMOUNT, plus haut que la rue Sherbrooke, maison de onze chambres, chauffée et complètement meublée. Réchauffeur d'eau Rudd, système de nettoyage Vacuum, glace, gaz et lumière électrique fournis. Toutes les taxes payées. Garage de première classe, chauffé, en arrière. Informations chez The Crown Trust Company, Main 7990.

WILLIAM-DAVID 216, trois et quatre pièces, chambre de bain, gaz, possession immédiate, bien éclairé. S'ad. 1505 Papineau. St-Ls 8667. 163-3

A LOUER, Ste-Cunégonde, 5 appartements, un passage, troisième étage, bien éclairée, $13.00. S'ad. Ph. Gougeon, 1023a St-Antoine, St-Henri. Tél. Wmt 4358. 164—2

A LOUER, rue Dandurand, entre Vinet et Jeanne-D'Arc, logement moderne, 6 pièces, chambre bain, fixtures électriques, $15.00. S'ad. 2845 Dandurand. 164-2

A LOUER, Sheppard, No 99A, $20.00. S'ad. 306 rue Cartier. 164—2

A LOUER, 1389 Parthenais, 4 pièces bien éclairées, gaz, électricité, logement libre, prop., téléphone St-Louis 5935.

A LOUER, 3ème étage, 7 pièces, fixtures électriques, gaz, ménage fait. 643 Garnier.

A LOUER 286 Wolfe, près Ste-Catherine un logis de 4 grands appartements et un grand passage, bien éclairé, ménage fait, gaz, $14.00.

A LOUER 2 logements à Pont Viau, un Ahuntsic de 6 et 7 pièces, prix modéré. S'adresser Eusèbe Labelle, Pont Viau, comté Laval. 163-3

A LOUER 2 logements, 1712 et 1220A rue Mance, un 3ème et un bas, 6 pièces.

A LOUER, maison de 5 appartements, bain, électricité, gaz, ménage fait. 1287 DesErables. S'ad. 1139 St-Hubert.

A LOUER, maison de 5 appartements meublée, à bon marché, No 1046 Saint-Christophe, 1139 St-Hubert.

BEAU petit logis à louer, 3 appartements, chambre de bain, bas, électricité, gaz, fixtures, $8.50. S'ad. à 1052 Joseph, Verdun. Tél. Victoria 1107. 164-2

LOGEMENT huit pièces, chauffé, balcon, propre, fixtures électriques avec ou sans garage et écurie. 616 Adam, face église Maisonneuve. St-Ls 7322.

LOGEMENT à louer 730 ave DeL'Epée, 6 ou 7 appartements avec système de chauffage à l'eau chaude, fixtures électriques, bain, dépense et cour. S'ad. à A. Kelly, 2136 St-Denis. Tél. St-Ls 6097.

LOGEMENT, 4 pièces, très propre, bon marché. S'ad. 653 Jeanne d'Arc, Maisonneuve.

MAGNIFIQUE logement, 6 grands appartements, très éclairé, chambre de bain, beau site. 21 Blvd Broadway, Montréal Est, près des lignes des chars Notre-Dame et Terminal. S'ad. sur les lieux ou par téléphone, jour Las. 2385; le soir Lasalle 2182. 163-3

MAGNIFIQUE logement 2247 St-Denis, coin St-Zotique, 7 pièces, installation moderne, magnifique endroit, pour homme de profession, ménage fait à neuf. St-Ls 4108. 15,16,18

MAISON à louer, ménage fait, gaz, électricité, 4 pièces, $9. par mois. 884 Lasalle, Maisonneuve.

MAISON à louer, 21 Bossuet, Longue-Pointe, près Notre-Dame, cottage, 7 pièces, très modernes, vérandah, $20.00. W. Lajeunesse. Est 3265. Soir Rock. 382. 18,21,23,25

MAISON à louer à Villeray No 2802 ave des Belges, 1er étage, 4 appartements et chambre de bain, moderne, gaz et électricité. S'ad. 2804 ave des Belges.

MAISONS A LOUER

MAISON à louer, Parc Sir G.-E. Cartier, 198, locataire doit quitter ville, magnifique logement, 8 pièces, bon marché, vendrait aussi mobilier en entier ou en partie, belle occasion. Téléphone Westmount 6420.

MAISONS MEUBLEES A LOUER

CHERRIER, maison meublée, 8 appartements, eau chaude et froide, électricité, téléphone, 50.00 par mois. S'ad. 11 Cherrier, près Parc Lafontaine.

ETAGE de 3 ou 4 chambres moderne, chauffé, meublées ou non, face Parc Lafontaine jusqu'au 1er octobre ou l'année. Références, 558 Sherbrooke Est. Tél. Est 2755.

LOGEMENT meublé 1086 Berri, prix $25. S'ad. 400 Parc Lafontaine, St-Louis 1690.

LOGEMENT meublé moderne, 6 pièces, près carré St-Louis, fini en novembre, prix spéciaux à gens responsables. 429 Henri-Julien.

MAISON meublée à louer, couple marié sans enfants, trouvera 4 appartements meublés, bain gaz, balcon, possession immédiate. Jusqu'à fin de novembre, référence exigé. S'ad. 501 Drolet 163—3

MAISON meublé à louer, localité centrale, 8 pièces, 2 chambres de bain, chauffé, tout est fourni, toutes les taxes sont payées. On louera à long ou court terme. The Crown Trust Company. Main 7990.

MAISON située dans le centre, 8 chambres, 2 chambres de bain, chauffée, le tout fourni, toutes les taxes payées. On louera pour une longue ou une courte période. The Crown Trust Company, Main 7990.

PLAIN-PIED meublé, 308 Sherbrooke Est, appt No 10, 8 pièces bien meublées, juin à octobre 1918. tél. Est 345—6452.

WESTMOUNT, plus haut que Sherbrooke, maison de onze pièces, complètement meublée, réchauffeur Ruud, système Vacuum. Glace, gaz et lumière électrique fournis. Toutes taxes payées. Garage chauffé de première classe en arrière. Détails à The Crown Trust Company, Main 7990.

A LOUER

A LOUER 6 étages pour manufacture, au No 287, 291, 297 Notre-Dame ouest, près McGill. S'ad. 121 St-Denis. E. 5576. 15,18

A LOUER, boutique ou entrepôt, construction brique, 44 x 27, deux étages avec cave, aussi cour et écurie deux places. S'ad. 773 Dorchester Est.

CAVE cimentée à louer, une grande, située ave Papineau, près Mont-Royal. Plus de détails en s'adressant à Albert Hudon, 79 Est rue St-Paul. 165-6

DEUX étages séparés ou ensemble, très bien ombragés, bord de l'eau, terminus des chars, bas du Sault, eau, électricité, on pourra louer chambres avec accès à la cuisine. S'ad. St-Ls 7166.

ECURIE à louer situé près Mont-Royal, sur l'ave Papineau, contenant 10 places, prix $10.00 par mois. Plus de renseignements en s'adressant à Albert Hudon, 79 Est rue St-Paul. 165-6

MAISON 2 étages, garage avec écurie, 40 x 157, maison propice pour une manufacture. 376 Papineau.

MANUFACTURE, 37 rue Vitré Ouest, 3 étages et sous-sol en ciment 33 x 52, convenable pour entrepôt ou petite fabrique. S'ad. à M. Walsh & Co., Limited, Main 2744. 164-2

144,000 pieds de terrains à cultiver. Propriétaire demanderait ¼ des profits de la récolte. Albert Lefort, 164 St-Jacques. Tél. Main 3487.

MAGASINS A LOUER

COIN MT-ROYAL et Mentana, 4 planchers de 5000 pds chaque, vaste "fireproof" pour garage, manufacture, magasin départemental, salle de danse, etc, le tout ou par plancher; aussi théâtre de 550 sièges prêt. à marcher. S'ad. J.-H. Pinard, 2494 Hutchison, Phone Rock. 925 ou Rock. 2809. 161-5

LAFONTAINE 600, magasin à louer, coin Jeanne d'Arc, à sacrifice, pour bon locataire, aussi 2 petits logements, 4 appartements. 10 St-Denis. Est 2961. 14,18,20

ONTARIO EST, magasins à louer, possession immédiate, Nos 460, 634, 670, 979, 1142, 1210 et 1220. Loyer à partir de $25. The John Findlay Limited, 157 rue St-Jacques, Main 1907. 165-6

RACHEL E. 132, magasin avec atelier en arrière si désiré, cour couverte et cimentée, louera bon marché à bon locataire. 165-2

RIVARD, coin Carrière. Deux magasins. Réparés pour convenir $10 et $15. H. Lavallée, 30 St-Jacques. Main 2761. 16,18

ST-VIATEUR 141, coin Esplanade. Magasin bon pour tout genre de commerce. 2258 Esplanade, plain-pied moderne, 7 appartements, fournaise, fixtures. S'adresser 2716 Hutchison, Rockland 1719. 164-2

A LOUER, 2 magasins, un comme étal de boucher, l'autre comme épicerie, recettes, le 1er, 600 à 700 par semaine, comptant; second, 300 à 400 par semaine, comptant, le tout en parfait ordre, glacière 1ère classe. Rock. 960.

GRAND magasin à louer 50 x 60, plancher en ciment, cave de 9 pieds, 2 grandes glaces et 3 entrées, garnitures pour comptoir de lunch, 2 poêles à gaz, tables, chaise, (installation toute faite), place idéale pour salle à dîner, possession immédiate. 591 St-Paul Ouest. J.-E. Charlebois. Tél. Main 2369.

MAGASIN ou bureau à louer, 60 St-Gabriel, 25 x 30. L. Larue, 153 St-Paul Est Main 2829. 153-26

MAGASIN à louer. Je louerais ou je paierais un barbier à salaire pour tenir boutique de barbier ou louerais pour tout autre commerce. S'ad. 914 Demontigny. 163—3

MAGASIN ou bureau à louer, vis-à-vis le Palais de Justice, nouvellement décoré, loyer réduit. S'ad. à 106 rue Notre-Dame Est. 16,18

MAGASIN avec cave en ciment dans l'ouest de la ville, convenable pour petite manufacture, etc., bonne lumière. Loyer $35.00. Tél. Main 2390.

MAGASIN et logement à louer, coin Colbrooke et Queen Mary, Notre-Dame de Grâces. H. Bourbonnais, 1024 Sherbrooke Est. Est 8122. Bureau Est 3875.

MAGASIN, maison, écurie, 453 Hochelaga, coin Hogan, loyer modéré pour bon locataire. Adressez M. Frank, 15 Craig Est. Est 3067. 165-2

MOITIE de magasin pour merceries à louer avec garnitures, lumière et chauffage. Rue Ste-Catherine, passé Amherst. Ecrire à casier 1518 La Presse. 77- l.j.s.n

PETIT MAGASIN, 54 Robin, angle Amherst, près église Ste-Catherine, ménage fait, électricité, gaz, conditions faciles. 433 Amherst. E. 4841.

ATTENTION A L'ENDROIT

Coin Université et Burnside, magasin à louer, en bon ordre, en face et tout près rue Ste-Catherine, loyer bas. Cradock Simpson. Main 8090.

BUREAUX A LOUER

AUX DENTISTES. Une occasion pour une succursale, bureau en partie meublé, tel que laissé par dentiste décédé. S'adresser Mme V. B. Bonneau, Sutton, Qué. 163-3

BUREAUX à louer, depuis $10.00 par mois, 55 rue St-François-Xavier. S'ad. La Société d'Administration Générale, 35 St-Jacques. Main 2557. 164-10

BUREAUX à louer, bien éclairé et chauffé. S'ad. A. St-Louis, 80 rue St-Gabriel. Main 999. 14,16,18,21

BUREAU meublé à louer, bâtisse Versaille, conditions très avantageuses. S'ad. au 5ème étage, chambre 501. M. 2663.

MT-ROYAL 330, près St-Denis, bureaux, premier et 2ème étage, bien éclairés pour notaires, dentistes et architectes, $10.00 et plus. Valois. St-Ls 5248. 18,22,25

COTTAGES A LOUER

COTTAGE à louer situé à la Baie d'Urfé, en face du lac St-Louis, pour plus de renseignements, s'adresser à Albert Hudon, 79 Est rue St-Paul. 165-6

PICYCLES A LOUER

35cts, demi journée, $1.00 du samedi au lundi. Bicycle peu usagés à vendre, $25., $27.50, $30.00, nouveaux modèles $35.00 et plus. Smyth's, 310 Université. Uptown 1249. Catalogue gratis. 146-24

RESIDENCES D'ETE A LOUER

A LAVAL des RAPIDES. Magnifique propriété, ombragée, près de la station, de l'eau, eau dans la maison, avec grande galerie de 6 pieds tout le tour. Louera pour la saison d'été. S'ad. sur les lieux. Dan. Sauriol. 163-6

A LAVAL DES RAPIDES, maison d'été à louer, avec ameublement, grand terrain pour jardin ; louera bon marché. S'ad. 1168 St-André.

A LONGUEUIL, maison meublée à louer sur chemin Bordeaux, rue du bord de l'eau, No 26, site idéal pour saison d'été, avec grand jardin de fleurs, etc.; aussi une autre non meublée sur la même rue. Beaulieu, 63 rue Osborne, Montréal.

A STE-ROSE l'île Tremblay avec bâtisses, ameublement, yatch, chaloupes. Tremblay, Tél. Rock. 484.

A STE-ROSE, une île de trois arpents de circonférence, avec maison de six pièces, en partie meublées. S'ad. à M. Langlois, Main 8600; le soir, Rockland 2171. 18,21,23

CHATEAUGUAY, 2 cottages meublés, bord de l'eau, 10 minutes de la station. Las. 727.

RESIDENCES D'ETE A LOUER

AU LAC Ouimet, maison bien située; fournira bois, glace et chaloupes. S'ad. Osias Fournel, Shawbridge, Lac Ouimet. 11,13,18,25

A LOUER Vaudreuil Station, deux résidence d'été meublées, 7 appartements, électricité, eau, chaloupe et glace, 2 minutes des chars. E. Brière, Vaudreuil Station. 163-3

A LOUER, maison de campagne meublée, 15 appartements, pouvant loger 2 ou 3 familles. Grande cour. Conditions faciles. S'ad. Ovila Ménard, 4ème avenue, Viauville. 13,14,17,18

A VAL MORIN, magnifique maison à louer, 9 appartements, eau dans la maison, près du lac, 20 minutes de la station. S'adresser à 1653 St-Laurent.

BEACONSFIELD—Cottage moderne de 10 pièces complètement meublées, glace et eau, grands terrains sur le bord du lac. Loyer 400 pour la saison. Sam. E. Lichtenheim, 173 Common.

BEAUREPAIRE, 2 maisons d'été à louer, meublées, tout près de la station, avec jardin. S'ad. à 655 Centre, Pointe Saint-Charles.

BELLE plage Vaudreuil à louer, 2 résidences situées sur le bord du lac, ameublement neuf, bain, w. c., garage automobile, $125.00 et $150.00. 164-2

BOUCHERVILLE, résidence d'été meublées très confortablement situées dans le haut du village, à proximité du fleuve. S'ad. A. Desmarteau, 60 rue Notre-Dame est. Main 8770 ou Est 6871, à 7 hrs le soir. 7,8,11,14,16,18

LAC TREMBLANT, cottage moderne, 5 appartements, équipement complet, chaloupe, près téléphone, magasin, transport facile à tous les trains. Dr J.-A. Bigonesse, 1916 St-Denis. Tél. St-Louis 242. 11,18

LAVAL de MONTREAL, Pointe-aux-Trembles, deux cottages, près des chars, bas prix. J.-A.-H. Dequoy, 92 Notre-Dame Est. 165-2

MAGNIFIQUE résidence d'été, à louer, très moderne, sur bord de l'eau à Chambly Bassin. Docteur Poitras, Las 1185.

MAGNIFIQUE résidence d'été à louer meublée, à Bellevue, ½ mille de la gare, place idéale. S'ad. Etienne Bourdon, 167-169 Blvd Monk, Victoria 2381. 161-5

MAISON d'été, meublée à louer, saison d'été à St-Sauveur, un mille station, Rivière à quelques pas. Information s'ad. à Wilfrid Legault, St-Sauveur, Co. Terrebonne. 18,25,1

MAISON à louer à St-Paul l'Ermite, sur la rivière L'Assomption, près des chars, entourée d'arbres, 6 appartements meublés, électricité, bain, w.c., garage. S'ad. 680 Dorchester Est. Est 2233. 164-2

MAISON d'été à louer, Laurentides, maison d'été à St-Agricole, station St-Faustin, bord du lac, chaloupe, balançoire, 3 chambres, salle, cuisine, $8.00 par semaine. Huchery, 733 Logan.

MAISON d'été à louer, 15 minutes du centre de Maisonneuve, 4 pièces, 4 terrains, plusieurs arbres fruitiers, un peu en haut du boul. Rosemont. S'ad. H. Brunet, en arrière 2569 blvd Rosemont. Lasalle 1898.

MONTREAL NORD, résidence d'été à louer, 2246 boul. Gouin. S'ad. 2869 St-Hubert. St-Ls 2137.

PETITE maison confortable pour l'été près de Montréal, aussi pension privée. Ecrire à 395 St-Denis.

POINTE - AUX - TREMBLES, à louer, maisonnette d'été meublée, avec terrain pour cultiver, située bord du fleuve, endroit favorable pour yacht. West. 1301. 502 Prud'homme.

REPENTIGNY - LES - BAINS, châlet meublé, 6 chambres à coucher, grande salle, cuisine, cabinet, eau, glacière, grand terrain, près eau, chaloupe balançoire. 1103 St-Denis.

RESIDENCE d'été à Ste-Rose, meublée, terrain, poulailler, garage, près gare et église. S'ad. E. St-Jean, 2060 Chateaubriand.

STE-ADELE, à quelques minutes du village et du lac, maison en brique, 7 pièces à louer pour la saison d'été, $100. S'ad. de 10 à 5 hrs 192 Cherrier. E. 4083.

ST-AGRICOLE, six milles St-Faustin, bord du lac, 2 maisons d'été à vendre, 550 meublée. Huchery, 733 Logan.

ST-CANUT, maison 8 pièces meublées, lingerie, vaisselle, bois chauffage, glace, électricité, chaloupe, bord de l'eau ; montagnes, prix raisonnable. S'ad. Joseph Cyr, bureau poste, 1 à 8 p.m., Tél. Main 3800.

ST-FAUSTIN, Q.—Maison à louer, quatre appartements meublés, galerie, eau dans la maison, tout près de la station et du bureau de poste, vis-à-vis d'un beau lac. S'ad. 214 St-Ferdinand, St-Henri.

ST-HILAIRE sur Richelieu, joli cottage à louer avec ombrage et fixtures électriques. S'ad. 1030 Rachel Est.

VAL MORIN — Laurentides. Cottages complètement meublés, eau courante avec toutes les commodités. S'ad. à Mme H. Bowles, 1027 rue Ste-Catherine Ouest ou Val Morin, Qué. 164-2

VAL MORIN, cottage 8 pièces, meublées, bain, w.c., en face du lac, 5 minutes gare; chaloupe, baignoire, S'adresser 1330 St-Denis.

VAUDREUIL—2 logements, 9 appartements meublés, électricité, 4 minutes des gares, sur bord rivière, vendra ou louera. Lasalle 411. 160—6

PROPRIETES CAMPAGNE A LOUER

AHUNTSIC, 51 ave Norwood, neuf pièces, bain, garage, étable, grands terrains, bord de la rivière. Jas. Mitchell, 241 rue St-Jacques. Main 549. 164-2

A ST-BRUNO, entre le village et le lac, résidence 8 appartements meublées ou non, grand jardin, ombrage d'arbres fruitiers. S'ad. Mlle Brouillard, St-Bruno, Co. Chambly, Qué.

LAC GUINDON, près Shawbridge, cottage confortable meublé, 100 pieds du lac, eau de source dans la maison, chaloupes, du 1er juin au 1er octobre, $150. S'ad. à Henri Lanctôt, 310 rue Ste-Catherine Est. Tél. Est 833. 163-3

MAISON de campagne à louer St-Hilaire, sur le bord de l'eau, 9 appartements meublés, 5 minutes de la gare. S'ad. A. Beauregard, 297 Mentana.

MONTREAL-NORD, Sault-au-Récollet, 4 pièces, meublées, eau, électricité, poêle électrique, grande galerie, place élevée et isolée, 1 minute des chars, 5 de l'eau. S'ad. 785 Ste-Catherine est. A. Nadeau ,Montréal-Nord, station Auclair.

SAULT-AU-RECOLLET. Logement à louer, $50.00 par année, jardin, poulailler, ou à vendre bon marché. 877 Frontenac, Montréal. 163—6

HOTEL A LOUER

HOTEL à louer pour 1er mai, 58, 62, 64 St-Gabriel, à peu près 40 chambres, occupé par "Hotel Florence Limitée", pouvant être visité en tout temps. S'ad. L. Larue, 153 St-Paul est. Main 2829. 154-26

GARAGES A LOUER

A LOUER, garage cimenté, lumière électrique, eau, entrée seule. S'ad. 1001 St-Denis. St-Louis 3792.

GARAGE à louer, situé avenue Papineau, près Mont-Royal, pouvant contenir 3 voitures; prix $15.00 par mois. Plus de détails en s'adressant à Albert Hudon, 79 Est rue St-Paul. 165-6

GARAGE 20 x 12 chauffé, éclairé, eau, à l'épreuve du feu. S'ad. 27 Laval. E. 5736 et 1603. 18,22,25

GARAGE brique, privé, lumière électrique, eau, plancher cimenté. 282, 4e ave. Viauville. Las. 2454.

PLUSIEURS petits garages à louer $5.00 par mois, situés rue St-Urbain, près de rue Craig, aussi une bonne place pour vendre de la gazoline ou pour un stand pour lavage d'automobile. S'ad. V. Plante, 161 Craig ouest.

ON DEMANDE A LOUER

MAISON demandée à 2 ou 3 appartements dans le nord de la ville, possession immédiate. Ecrire Franc. Lonvoil, Bureau de Poste, livraison générale grand bureau de poste.

ON DEMANDE à louer terre de 90 arpents, ferme avec roulant. S'ad. 208 Ste-Elisabeth.

ON DEMANDE logement de 3 ou 4 chambres dans le nord de la ville, loyer bas. S'ad. 670 de l'Epée. 164-2

ON DEMANDE à louer une maison de quatre ou cinq appartements, à Lachine. Ecrire ou s'adresser le soir à 808A St-André. 160-6

ON DESIRE louer un cottage meublé à Béloeil ou à un autre endroit proche de la ville. Mentionnez les détails quant à la grandeur, le prix et la situation exacte en écrivant à Casier 129 "La Presse". 164—2

ON demande à louer 4 ou 5 appartements 2 ou 3e étage en bon ordre, entre St-Denis et Visitation pour 2 personnes pas d'enfants S'ad. par lettre Mlle B., 479 Wolfe.

ON DEMANDE à louer à la campagne, à St-Hilaire ou autres alentours, deux chambres meublées avec usage de cuisine pour couple sans enfants, paiera bon prix. Ecrire donnant les détails, boîte 12, 190 Peel.

ASTHME ET ECZEMA

ASTHME, eczéma, guéris, avec références, par le Dr Arthur Roy, 427 St-Denis. Consultations: 2 à 4 et 7 à 9 p.m. Tél. Est 2610. 4,11,18,25

AUX MALADES

INSTITUT ELECTRO - THERAPIQUE de Z. Brabant. Guérison dyspepsie, tuberculose, hémorroïdes, maladies vénériennes réputées incurables guéries par l'électricité et remèdes végétaux. 211 Ste-Catherine. Une spécialité : guérison par l'électricité. Est 1424.

LES VIEUX REMEDES d'herbages de feu Madame Clément sont toujours en vente. Aucun cas a été assez grave pour ne pas être guéri. Le mois de mai est le temps de se purger et se renforcir. Ces remèdes sont composés de racinages bouillis, n'empêchent pas de travailler tout en se soignant. La paralysie, constipation, dyspepsie,, eczéma, maladie du foie, coqueluche, hémorroïdes, sont souvent la cause de trop de mauvais sang. Essayez ce remède, venez vous en chercher. Mme Bruno, fille de feu Mme Clément, 1465 Hôtel de Ville, près Blvd St-Joseph.

AUVENTS

AUVENTS à cordes ou à rouleaux pour magasin ou balcon, matériel de couleur; voyez notre nouvelle adresse, 82 St-Laurent. Tél. Main 2940. La Cie d'Auvents Miller. 161 m,j,s,n

BIERE D'EPINETTE

RECETTES gratis pour bière d'épinette "Silver". Essence "Silver", bouteilles avec bouchon breveté, cornets et yeast de brasserie. P. Bougie et Cie, 858 Notre-Dame ouest. Main 8268. 153-26

COMBUSTIBLE A VENDRE

A VENDRE, bois mou $2.50 le voyage, bois franc $3.50; charbon dure de toutes sortes et coke. Vandelac, 893 Laurier Est. St-Louis 4652. 147-26

CHARBON Scranton, les prix sont les plus bas, le charbon est bon et net. Donnez votre ordre immédiatement. St. Denis Coal Co., 900 St-Denis, St-Louis 8302.

10000 VOYAGES de bloc de bois à vendre, 3.00 le voyage scier longueur de poêle. Adresse P. Payette fils. Tél. Lasalle 86. 161-11

CORNICHONS MELANGES

CONCOMBRES, choux-fleurs, oignons, garantie, 5c et 6 cs. lb., la mesure. Imperial Pickling Co., 707 Henri Julien. St-Louis 481. 4,11,18

DYSPEPSIE

JE GARANTIS guérir paralysie, dyspepsie, eczéma, bronchite, catarrhe, maladie foie, avec racinages bouillis. Mme Bruneau, 1465 Hôtel de Ville, près blvd St-Joseph. 162—26

HOPITAL DE GRAMOPHONES

HOPITAL de gramophones. Nous réparons toutes les sortes de gramophones, satisfaction garantie. S'ad. à 794 boulevard St-Laurent. Tél. Est 6703. 30-312

MALADIES CHRONIQUES

ABANDONNES, découragés. Guérison garantie maladies vénériennes, syphilitiques, nerveuses, étourdissements, épilepsie, dyspepsie, faiblesse, eczéma, démangeaisons, ulcères, plaies, vessie, hémorroïdes. Toutes maladies contagieuses par médecines. Ordonnances docteurs belges. Consultations gratuites. Institut Beige St-Antoine 1353 St-Denis. 151-26

MEDICAMENTS

PROFITEZ donc de cette bonne aubaine. Découpez, car elle ne paraîtra plus. Nous vous expédierons franco-malle jusqu'au 25 juin prochain contre un bon de poste 60 centins, 2 boites de 50c chacune de notre onguent Africain pour détruire sans douleur les cors aux pieds et les verrues, et une bouteille de notre poudre chinoise de S. Jaulin pour guérir promptement les rhumes de cerveau, mal de tête et le catarrhe, dont le prix est de 50c, et un livre de recettes écrit en français, pour faire soi-même, sans appareil spécial, le vin français, le vin canadien, le vinaigre de vin, la bière, la petite bière, catsup, marinades, moutarde, limonade française, crème à la glace, savon du pays et cuisine française, dont le prix est de 50c. Voici le certificat d'un grand docteur canadien-français, M. le docteur Boulanger, 141, 3ème avenue, Limoilou, Québec:—"J'ai employé l'onguent Africain de M. S. Jaulin dans ma famille, dans ma clientèle, et je n'ai jamais vu un cor résister quand l'onguent a été appliqué suivant la direction. Adressez vos lettres et commandes à S. Jaulin et Cie, 332 rue St-Luc, Québec, Canada. 18,25,1

MODES

LE PARISIEN, chapeaux pour dames, rebloquage de toutes pailles, teinture, nettoyage de panama, modèles nouveaux. Nouvelle adresse: 128 St-Denis. 152-l.j.s

MESDAMES, belle transformation, tresse cheveux naturel, travail soigné, peignures. 205 Ste-Catherine est, avant 33 N.-D. de Lourdes. Posticheuse Française. Est 7436. 13,14,16,18

MESDAMES : — Nous rebloquons les vieux chapeaux et Panamas, on leur donne une meilleure apparence que des neufs. Nous rebloquons et recolerons au dernier style. Aussi Panamas et chapeaux neufs, très bon marché. S'ad. à 168A rue Ste-Elisabeth.

MODES — Madame Ste-Claire annonce l'ouverture de son salon de modes. Nous faisons costumes et nous spécialisons dans habits d'enfants. Prix raisonnable. 147 Vinet.

NE MANQUEZ pas de venir à notre grande ouverture de modes de chapeaux d'été, qui commencera lundi, le 13. Nos ouvertures des années passées vous ont démontré que la seule place pour avoir satisfaction est le Palais des Modes, 190 Ste-Catherine est. 157—26

SOYEZ chics. Portez nos chapeaux. Vous aurez toujours la qualité et épargnez 50% tout en ayant satisfaction. Palais des Modes, 190 Ste-Catherine Est. 157-26

OEUFS ET VOLAILLES

A VENDRE oeufs pour incubateur, aussi poulet d'un jour, Leghorn Plymouth Rock, Rhode Island. Gun Langlois, 105 Est rue St-Paul. 15,18

A VENDRE, poulets d'un jour à une semaine 30c chacun F. O. B. aux chars Beaconsfield. Meilleur marché à plus grande quantité. Creek Villa Farm, Beaconsfield, Qué.

A VENDRE, poules couveuses, à vendre, un hamac, poêle à gaz. 1067 St-André, près Rachel.

A VENDRE, dix belles poules, 3 minorques, 3 Leghorn et 4 Plymouth barrées, S'ad. 2333 Boyer, Villeray.

BELLES POULES blanches, couveuses à vendre $3.00 ou 2 pour $5.00. 182 Drake. Côte St-Paul. Montréal. 164-2

BONNE COUVEUSE, éleveuse Des Moines, neuve, 200 oeufs, chanceuse; aussi matelas, sommier; cause départ, sacrifiera. 48, Rivard.

INCUBATEUR 110 oeufs et éleveuse en parfait ordre, valeur 40.00 pour 16.00. S'ad. 1987 St-Laurent. 164-2

OEUF pour couver Orpingtons, Leghorns fauves, Wyandottes blanches, 15 oeufs $1.75, $8.00 cent. Poulets d'une semaine 30c, 35c chaque. Ferme Avicole Bégin, 89 rue St-Martin, Ville St-Laurent.

OEUFS pour couver, S.C.W. Leghorns, 13 oeufs $1.50, 15 oeufs $2.00; B.P. Rocks, 13 oeufs $1.75; 15 oeufs $2.25; poussins, 25c chacun, une spécialité. S'ad. Jas.-L. Borneasy, 230 St-Jacques.

OEUFS d'incubation, de poules Minorques noires, sujets d'exposition. S'ad. Prud'homme Frères, 310 Ave. Gatineau, Up 3610.

OEUFS pour couver, de Leghorns blanches à crête simple, le genre de poules qui pondent toute la saison, 15 oeufs $1.50; oeufs de canards, $1.50 la douzaine. Prenez les tramways Papineau. Burton, 1090 boulevard Rosemont.

OEUFS—Brown Leghorn $1.25 la couvée, poules Brown Leghorn, aussi un broyeur d'os neuf. S'ad. 54 D'Aragon, Ville Emard. 165-2

POULES pondeuses Wine dock blanches âgées d'un an $2.75 chacune. St-Louis 1268, avant-midi ou le soir après 6 hrs.

POULES Rhode Island, Wyandottes, Plymouth jaunes, Leghorns, bargain ; coq Leghorns, $2.75 ; aussi oeufs 60c la douzaine. 221 St-Jacques.

POUR LA SEMAINE prochaine: douze poules, un coq, races suivantes: Rock barré ou blanc, Livourne blanc, Weandotte blanche, Orpington fauves, Minorque noires, rouges, Rhode Island, etc., $40.00. Oeufs dindes bronze $5.00 pour 10 oeufs. Voyez nos exhibits chez Weinrauch et Fils, coin rues St-Laurent et Rachel; demandez ce qu'il vous faut: catalogue illustré, 20 gravures races les plus avantageusement connues au pays, 15 sous par malle. Beau lot de lapins en vente chez Weinrauch, la semaine prochaine. Ecrivez vos besoins. Ferme Avicole Yamaska, St-Hyacinthe, Qué. A.-S. Comeau, propriétaire.

RECETTE pour conserver frais des oeufs pendant douze mois, pour les manger ou vendre quand ils valent cinquante, soixante-quinze cents la douzaine. Cent pour cent de profit en une demi-année, circulaire gratis. Combiné Barral, Octavien Rolland, Boîte Postale 2363, Montréal.

1 COQ White Leghorn, pure race, 1 an, bargain. 1125 St-Antoine.

5 POULES pondeuses 9.50; aussi oeufs pour couver Rhode Island rouges et Wyandottes argentées, 12 pour 1.50. — 61 Mozart Est.

50 POULES à $2.00 chacune. A. Bertrand, Alfred, Ont.

ONGUENTS

ONGUENT merveilleux de Mme Bourréelle, résidence privée, 26 St-Augustin. En vente à 395 Delisle, St-Henri. Guérit maladie de peau, eczéma, hémorroïdes, mal de barbe, rifle, blessures, brûlures, panaris, tours d'ongles. Aucun cas incurable. 4.11.18.25

ONGUENT, recette donnée pour faire véritable onguent du Père Ancé, avec chaque boite vendue au No 542 Amherst.

POINTS D'OURLETS

POINTS d'ourlet à 6 centins la verge, confection de robes à des prix modérés. 16 avenue du Collège McGill, coin Ste-Catherine, Uptown 2352. 152-78

POINTS d'ourlets garantis sur n'importe quel tissu, 10 cents la verge. Mme Rouly, modiste, 143 Ste-Catherine Est. 4.11.18.25

REBUTS

GUENILLES mélangées, $2.85; claques, 8.25; fonde de machinerie, 1.25. Tout par 100 livres rendu à Montréal. L. S. Tarshis & Son, 92 Wellington. 163-m.j.s

REPARATIONS

MATELAS refaits à neuf, 75c en montant; meubles rembourrés; plume lavée et désinfectée. W. Watier, 174 DeLaroche. St-Louis 3104. 143-26

VER SOLITAIRE ET TUMEURS

ABAT le ver solitaire et une heure, le toenifuge, madame Houyoux, herboriste française, 26 ans d'expérience. 906 Ste-Catherine est, près Papineau, Montréal. Guérit tumeurs et toutes maladies chroniques sans exception. 159—m.j.s

YEUX, OREILLES, NEZ, GORGE

DOCTEUR DE SALES PREVOST, spécialiste (Paris). Consultations gratuites pour indigents, lundi, mercredi, vendredi, 10 hrs à midi, 23 avenue Laval. 225-m.j.s-n

PERDU

PERDU, pneu d'automobile, mercredi matin, fraîchement réparé, dans la ville ou sur chemin de Longueuil, etc., récompense. 1298B St-Denis. St-Louis 5350.

PERDU, cheval rouge, express et un tombereau, de Montréal à Pointe-Claire. S'ad. 2301 St-André.

PERDU, Trousseau de clefs contenu dans un étui de cuir. Récompense. M. Primeau, Apt. No 4, 386 rue Sherbrooke Ouest. Téléphone Uptown 5739.

PERDUE chienne poméranienne, très petite, nom Dolly, dernier avis. Quiconque la retiendra sera poursuivi. Réc. 611 Ontario, Maisonneuve. Las. 1185.

PERDU jeudi, 9 mai, un paquet contenant deux chemises d'homme en soie. Récompense promise. S'ad. 222 rue St-Martin.

PERDU lundi après-midi, mai 13, au comptoir des broderies chez Murphy, un parapluie soie pour monsieur. Récompense en rapportant au No 49 avenue Nelson, coin Villeneuve ouest à Madame Robert. 164-2

PERDU, mardi, cheval âgé de 5 ans, pattes de devant croches. Ramenez 3206 Chabot.

PERDUE—Depuis mardi soir, chienne bouledogue, répondant au nom du Ella. Récompense, 570 Sherbrooke Est entre 6 et 8 p. m., 7834. 164-3

PERDU. Manivelle (crank) pour automobile. Récompense à qui la rapportera à 450 St-Hubert. Est 5482.

PERDU, coin Sherbrooke et Amherst, chien Boston Bull, tacheté blanc, patte de devant et falle. Collier large et nickelé. Si non retourné après cet avis, la personne sera poursuivie. Est 7303 ou 2992.

PERDU samedi le 4 mai, chien coq espagnol, noir et blanc, queue coupée; réc. Quiconque le retiendra après cet avis sera poursuivi. 125 Berri.

PERDU—Reliquaire attaché avec épingle en or, à partir de Notre-Dame de Lourdes à Hochelaga. Récompense à 176 Nicolet. 18,25

PERDU, 20 avril, coin Ste-Catherine et St-Laurent, chien fox terrier blanc et tête jaune bleuâtre et tache de même couleur, sur queue, près du corps, pesanteur 7 lbs, répondant au nom de Weyou. Récompense de $5 retourné 33 Jeanne d'Arc, Maisonneuve, ou Las. 402, avant 6 hrs p.m. Quiconque sera trouvé en sa possession sera poursuivi avec toutes les rigueurs de la loi.

PERDUE, hier soir, à 6 hrs, sur tramways Amherst, sacoche en crêpe de Chine noir, contenant argent et billets de tramways. Récompense en le retournant au No 2576 ave du Parc. Rock. 1751.

DIVERS

ABSOLUMENT garanti. Gêne, timidité, tabac, drogues, alcools, manies, supprimées radicalement par les procédés les plus perfectionnés. Ne faites aucun déboursé avant d'avoir mes renseignements gratuits. Prof. Vardec, 195 Ste-Catherine Est.

APPRENEZ tous les secrets de la chance et du succès en affaires, en relations, en amitié, etc. Des centaines de personnes des deux sexes ont obtenu des résultats dépassant leurs espérance. Voyez mes écrits et les expériences que seuls mes procédés ont pu faire réussir. Méfiez-vous des imitations. Professeur Vardec, 195, Ste-Catherine est.

ATTENTION. Je garantis pouvoir guérir maladies et mauvaises habitudes de toutes sortes, sans remèdes, ivrognerie, cigarettes, etc., aussi la timidité, la gêne. Apprenez tous les secrets de la chance, du succès en affaires, en relations, en amitiés, etc. Si vous avez failli ailleurs, ne vous découragez pas. Ecrivez ou venez me voir. Professeur L.-J. Fortier, 492 St-Denis. Tél. Est 1293. 164-6

ATTENTION. Je garantis pouvoir guérir maladies et mauvaises habitudes de toutes sortes, sans remèdes, ivrognerie, cigarettes, etc., aussi la timidité, la gêne. Apprenez tous les secrets de la chance du succès en affaires, en relations, en amitiés, etc. Si vous avez failli ailleurs, ne vous découragez pas. Ecrivez ou venez me voir. Professeur L.-J. Fortier, 492 St-Denis, tél. Est 1293. 160—6

AVIS—Après cette date je ne serai responsable d'aucune dette contractée en mon nom, par que ce soit, sans un ordre signé de ma main. M. O. Dufour, 814 Ontario E.—17 mai 1918. 164-3

AVIS DE RESPONSABILITE — Après cette date je ne serai responsable d'aucune dette contractée en mon nom, par qui que ce soit, sans un ordre signé de ma main. O. Dufour, 814 Ontario E. 165-3

AVIS DE RESPONSABILITE. Après cette date je ne serai pas responsable d'aucune dette contractée en mon nom sans un ordre signé de ma main. J. Clayson, 50 avenue Mercier, Longue Pointe. 164-2

BELGE garantit guérir immédiatement: maladies vénériennes secrètes, nerveuses, eczéma, faiblesse générale, palpitations cardiaques, dyspepsie, épilepsie, catarrhe, vessie, reins, hémorroïdes. Toutes maladies. Prescriptions médecines par docteurs belges. Consultations gratuites. Institut Belge St-Joseph, 1343 St-Denis. 151-26

CHAMBRES privées pour dames malades, prix modéré. Mme Poulin, diplômée du collège de médecine. 490 Ste-Catherine Est. Tél. Est 5122. 14,16,18

CHAMBRE privée pour dames malades, au No 214 St-Timothée.

DON—Maladies de toutes sortes guéries sans remèdes et sans douleurs. Si votre médecin a failli, venez me voir, je puis vous guérir. 96 Laurier Est.

GUERISON obtenue par la dévotion des trois Ave Maria avec promesse de publier. — E. M.

J'ACCEPTE l'offre faite dans la vôtre du 30 avril.

LAMES de rasoir de sûreté affilées comme des neuves pour 35c, lames doubles 25c, simples, 15c. Blade Men, 62 Bleury.

MADAME DE LYS garantit guérir sans remèdes toutes mauvaises habitudes, alcool, cigarettes, etc. 455 Hôtel de Ville. 161-5

MESDAMES pourquoi subir l'opération quand vous pouvez l'éviter en prenant les remèdes de Mme Summer. Adressez-vous à son agent, Mme M. Nuckie, 610 Amherst. Est 5192. 4,11,18,25

PACCAGE. Je prendrais des chevaux en paccage à raison de 5 piastres par mois. S'ad. à Louis Béguin à St-Bruno.

POILS follets, signes, verrues, enlevés pour toujours par le traitement électrolisé. Mlle G.-M. Pinault, 63 ave. du Parc. Est 3690.

POUR TRAITEMENT des maladies des yeux, de la peau, des reins, des voies respiratoires et digestifs consulter directeur de l'Institut Royer, Inc., 732 St-Denis. Guérison garantie par nos produits "anti-tox" (substituts des drogues botaniques et minérales) et méthodes des physiculturistes modernes. Consultations à partir de mardi, 9-11 a.m., 2-4 p.m.

POURQUOI rester faibles et maigres. Dans 30 jours vous pouvez engraisser de 15 à 20 livres en prenant nos fameux cachets Talsar. $1.00 la boîte, 6 boîtes ($5.00). The Talsar Company, 573 St-Jean, Qué. 18.25

QUAND VOUS commandez des marchandises par la poste, payez avec un mandat de la Dominion Expresse. 4,18

REMERCIEMENTS à la Ste-Vierge et aux âmes du Purgatoire pour position obtenue avec promesse publier. F. R.

REMERCIEMENTS à la Bienheureuse Germaine Galgani, pour faveur obtenue avec promesse de publier. Mme Dupuis.

REMERCIEMENTS à St-Joseph et aux Trois Ave Maria pour faveur obtenue, avec promesse de publier. E. B.

YEUX. Si vos yeux sont faibles, paupières enflammées, démangeaisons des yeux, ulcères des paupières, éblouissement, décharges de matière, paupières granulées, rougeur des paupières, suivez le traitement gratuit et radical de la Guérison Raphaël. Heures de bureau: 2 à 4 heures p.m., 7 à 8 le soir. Les samedis et dimanches exceptés. S'adresser 2599 St-Denis. 18,23

AUTOMOBILES A VENDRE

AUTO McLaughlin, 7 places, 6 cylindres, à vendre ou échanger pour auto de 5 places, en parfait ordre. Alfred Leduc, 831 Atwater. Upt. 2766 ou West. 144. 164-2

AUTO Ford 1914, 5 places, en bonne condition. S'ad. après 7 p.m., 25 DeBeaujeu. Tél. Lasalle 1151. 164-2

AUTO Chevrolet, touring 1916, parfait ordre, comme neuf, ayant fait seulement 2,200 milles, pneus extras, visible tous les soirs. 1514 Esplanade. 164-2

AUTOMOBILE à vendre. Automobile Lozier, Overhaulé à neuf, 4 cylindres, démarreur automatique, lumières électriques, obligé de vendre. 524 Dorchester Est. 164—2

AUTOBUS pour 20 à 30 passagers, appareil pour transformer n'importe quel automobile en truck de 1 tonne. 808 rue Hôtel de Ville. Est 5479. 163-6

AUTOMOBILE, machine pour livraison américaine, neuve. S'ad. 228 Parc Lafontaine. 159-7

AUTO Paige Six, 46 forces, modèle 1917, 7 passagers, comme neuf. S'ad. 2012 Notre-Dame O. 163-6

AUTO à vendre, McLaughlin runabout. S'ad. 51-53 rue Bonsecours. 162-4

AUTO Paige Fix, 46, modèle 1917, 7 passagers, comme neuf. S'ad. 2012 Notre-Dame O. 162-6

AUTOMOBILES. Le meilleur assortiment d'automobiles usagés, à moitié prix. Ford, Chevrolet, Dodge Bros, McLaughlin, Overland, Studebaker, Chalmers, Berliet, Cadillac, Hudson, Pierce Arrow, aussi camion Ford, Mack. Demandez notre liste détaillée. Toutes ces machines vendues avec notre garantie. Legaré Auto Supply Co., 189 Amherst. Tél. Est 6012. 161-6

AUTOMOBILE Studebaker, 6 cylindres, 7 passagers, 5 bons pneus, "overhauled", vernis à neuf ou échangerait pour petit char. 3575 Notre-Dame est, Guybourg. 4,11,18,25

AUTO Studebaker complètement remis à neuf, visible le soir après six hrs et le dimanche toute la journée. 1406 St-André, près Gilford. 162-6

AUTOMOBILE Parker en bon ordre, vendra ou échangera pour petit truck. S'ad. 1251 Ave de l'église, Côte St-Paul. Victoria 2310. 163-3

AUTOMOBILE à vendre pour couvrir frais de réparations et garage, Mitchell, 2 passagers. S'ad. après 6 p.m., Sicotte, 1143 St-Denis. St-Louis 1882.

AUTOMOBILE touring de haute marque, 5 places, spacieuse, complètement équipé, en parfaite condition. Rock 1076.

AUTOMOBILE routière Ford comme une neuve, avec $100 extra, véritable bargain 290.00, 502 Prudhomme, Westmount 1307.

AUTOMOBILE à vendre, Cadillac touring, 7 passagers 1914, en bon ordre, bon marché. S'adresser au garage Outremont, coin Durocher et Laurier. 165-2

AUTO Smith-Form-a-Truck, engin Ford 1917, 3 mois d'usage, bargain. S'ad. le soir. 1573 ave du Parc. St-Ls 7349.

A VENDRE automobile limousine touring car; cause de départ. S'ad. à 163 St-Dominique. 164-2

A VENDRE. Deux pneus français, antidérapants Q. D., 37 x 4½, n'ont jamais servis, $25.00 chacun, un bargain. 483 Ste-Catherine Est, Montréal. 164-2

A VENDRE Ford 1914, touring "overhaulé" et peinturé, parfaite condition, à sacrifice. Louis Casaubon, Berthier. 164-2

AUTOMOBILE à vendre, téléphone Est 3093. 163-3

AUTO 4 cylindres bon marché. Le jour avant 4 ½hrs. 333 Orléans, Maisonneuve.

AUTOMOBILE, 5 passagers, avec pièces en double, vendra à grand sacrifice ou échangera pour truck ou runabout. 1410 St-Denis.

AUTO tourisme Packard, 7 places, 4 cylindres, parfaite condition, aucune offre raisonnable refusée, téléphone soir et matin, St-Ls 1386.

AUTOMOBILE "Overland", 5 passagers, modèle 56, peinturé à neuf, avec housse, capote en Mohair, le tout en parfait ordre, $400. Larivière Incorporée, 911 St-Laurent.

AUTO à vendre, en bon ordre, 7 places, bon marché. 271, 3ème avenue, Viauville.

AUTO FORD Touring 1916, carburateur Rayfield, 4 bons pneus, lumière électrique, deux carrosseries, deux "tops". A qui la chance? pour $300.00. Beauchamp, 920 Notre-Dame ouest.

AUTO Ford, 4 bons pneus, 1 neuf avec beaucoup d'extra. S'ad. Garage, en arrière No 1162 Parthenais.

AUTOMOBILE Grand, 5 places, en parfaite condition, magneto Bosch, haute tension, obligé de vendre immédiatement. 356 De Laroche. St-Louis 8742.

AUTOMOBILE 5 passagers, en parfait ordre, à vendre ou à échanger pour cheval de course. S'ad. 245B Chambly.

AUTOMOBILE Overland à vendre, modèle 1916, cinq places. S'ad. 874 Papineau. St-Ls 9105.

AUTOMOBILE "Wolseley" tourisme, 6 cylindres, 30 c.v., cinq passagers, le tonneau assez grand pour ajouter 2 sièges auxiliaires. Larivière Incorporée, 911 St-Laurent.

A VENDRE. Magnifique auto Chalmers "Master-Six", sept passagers, en parfait ordre. Démarreur automatique, magneto Busch à haute tension, carburateur Rayfield, "Stewart vacuum pump"; 4 pneus neufs et 2 de rechange, "slipcover", etc. Prix $700.00 comptant. Raison: départ. S'ad. à Emile Marcotte, Main 2761. 163-3

BARGAIN, 2 trucks en très bonne condition, 1 Ford et 1 Russell. S'ad. Garage Saxon, 864 Papineau, St-Ls. 4229.

BROCKVILLE ATLAS, 7 passagers, presque neuf, vendra à sacrifice ou échangera avec argent, 131 De L'Epée. Rock. 423. 164-3

CAMION double, capacité quatre à cinq tonnes, roues patentes, rales 3 pcs. S'adresser Elie Lefebvre, voiturier, Valleyfield, Qué. 164-6

CAMIONS automobiles une tonne, moteurs Ford avec rallonge "Smith-Form-a-Truck" usagés; un $500.00, l'autre $600.00. Aussi un Overland capacité 1200 lbs, $300.00. S'ad. à Larivière Incorporée, 911 St-Laurent.

CAMION automobile Mack trois tonnes, complètement réparé (overhauled), comportant la même garantie que neuf. Larivière Incorporée, 911 St-Laurent.

CAMION automobile, capacité 1 tonne ½, coût $700. Vendra $200. F.-X. Beaucage. 1410 blvd St-Laurent.

CAMION Grant, 3½ tonnes, six mois d'usage, $1,700.00. Buick américain de luxe, moderne, légèrement usagé. F. 10 Champagne.

CARBURATEURS "Stromberg" de tous genres, modèles spéciaux pour Ford et Dodge avec la garantie d'économie et 50%. Aussi pièces de rechange. Larivière Incorporée, 911 St-Laurent.

CARROSSERIE de Ford touring demandée, modèle 1917, devra être en bonne condition et prix modéré. Tél. St-Louis 8345.

CHEVROLET, 5 places, modèle 1917 en bon ordre, prix $425.00, peut être vu le soir à 1967 Ave. du Parc.

CUTTING 7 places, modèle 1914, léger, 4 cylindres, belle apparence, parfait ordre de marche, $375. 1163 St-Denis.

DETROIT RADIATOR Co. Experts pour radiateurs d'automobiles. Remettons à neuf vieux radiateurs. Travail garanti. Essayez-nous. 219 Ontario ouest. Uptown 2787. 126-78

DEUX automobiles Ford, touring de 1918, aussi une pompe à tires Kollog et un slip covers avec capot pour un McClaughlin D-45. S'ad. V. Plante, 161 Craig ouest.

EXPERT mécanicien, 14 d'expérience, cherche réparations à domicile à l'heure ou à la job. Est 5783 de 6 à 7 soir.

FORD runabout touring, et coupelet, tous en parfait ordre, à bas prix. M. Forest, 37 Ste-Catherine Ouest. 16,18

FORD runabout peinturé et en parfaite condition, comme neuf, vendra à sacrifice. F. Simon, 739 Berri, Est 6460.

FORD 1915, runabout en très bonne condition, bons pneus, 275.00. S'ad. 864 Papineau. St-Ls. 4229.

FORD 1917 en bon état à vendre. S'ad. 145 Ste-Catherine Est.

FORD touring 1917 en parfaite condition, à bon marché pour prompt acheteur. S'ad. 502 rue Ste-Catherine Est, chambre 103. Est 3409. 165-2

JEFFREY, char superbe, frais réparé, 5 places, pneus presque neufs, vendu raisonnablement pour argent ou maison. Tél. St-Louis 606. 162-6

LE CHEVROLET mis à la râfle par L.L. Ménard, de Granby, a été gagné par le No 559, portant le nom de A. Vinet, de Valleyfield. 18,25

McLAUGHLIN BUICK, 6 cylindres D. 45 spécial, parfaite condition $1350. S'ad. 1463 St-Denis, St-Ls. 3549.

AUTOMOBILES A VENDRE

LEFEBVRE et FRERE réparent tout concernant la machinerie en général. Réparations et morceaux d'automobiles. 203 Hôtel de Ville. Tél. Est 4017. 4,11,18,25

LIMOUSINE HUDSON, 7 places, modèle 1916, parfait ordre, pneu extra, roues en broche, flash-light, et extincteur, valeud $4,480, prix $2,400. S'ad. A. Jetté, 330 Blvd St-Joseph Ouest, Rockland 231, soir de 7 hrs à 8 hrs ou 35 St-Jacques. Main 7097. 163—3

PNEUS examinés gratuitement et réparés avec la garantie que si la réparation faite ne résiste pas, nous referons gratuitement le travail. Nous conservons l'empreinte des antidérapants. Larivière Incorporée, 911 St-Laurent.

POMPE à air pour automobiles, avec mesureur, montée sur roues, avec moteur ¼ force, 60 sicles, 110 volts, 1 phase, pouvant s'attacher à tout emboiteur (socket). Tél. St-Ls 460.

RADIATEURS promptement réparés, soudure toutes pièces, cylindres, crankshafts, etc., travail garanti. Dominion Welding & Manufacturing Co., 584 St-Timothée. Est 4430. 151—27

ROADSTER Grégoire magneto bosch, les pneus neufs, vendra bon marché ou échangera pour motocyclette 942 St-Jacques Upt. 4638. 164-2

ROCKAWAY bandages caoutchouc. S'ad. Frappier et Meloche, coin Lagauchetière et Montcalm.

ROUTIERE Warren Detroit, deux places, magneto Bosch, moteur examiné, carrosserie repeinte, excellents pneus. Départ pour la campagne. Prix $250. 39 édifice Canada Life, ou Westmount 1057.

TRUCK. Votre machine usagée quelle que soit la marque, peut être convertie en camion de 1½ tonne et deux tonnes avec l'attachement Smith form a Truck, plus de 150 en usage à Montréal. Legaré Auto Supply Co., 180 rue Amherst. Tél. Est 6012. Ouvert le soir jusqu'à 10 hrs. 161-6

TRUCK 1 tonne, garanti, en parfait ordre, starter, lampes électriques. S'ad. 2012 Notre-Dame O. 162-6

TRUCK Ford 1½ Smith-form-a-truck. Bonne condition, vendra bon marché, cause départ pour la guerre. S'ad. 3191 St-Laurent. Rock 2667.

TRUCK Ford léger à vendre. S'ad. M. Denelle, 1428 Hôtel-de-Ville, St. Ls. 1164.

TRUCK AUTOMOBILE une tonne avec couverture en bon ordre, bon marché, visible tous les jours. 514 Visitation. 163-3

UNE CHANCE, magnifique char de promenade très moderne. Faut vendre d'ici à quarante-huit heures. S'adresser à M. Messier, Est 1190 ou Est 8068.

VULCANISATION, une spécialité, pneus antidérapants, huile, graisse, gazoline. Louis Brissette, 155 Laurier Est, Montréal. St-Louis 3911. 162-M,S

WILLIS-OVERLAND modèle T, 5 passagers, parfaite condition, aucune offre raisonnable refusée. 437 Orléans. 164-3

W.-F. MOORE, expert en radiateur, garde-boue et lampe d'autos; ouvrage garanti et fait promptement. 1580 St-Laurent. St-Ls 5873. 148—l.M.s

W.-F. MOORE, expert en radiateur, garde-boue et lampe d'autos; ouvrage garanti et fait promptement. 1580 St-Laurent. St-Ls 5873. 165-s.-l.m

2 PNEUS, 30 x 3½, 31 x 4, 33 x 4, 34 x 4½, 35 x 4½, 36 x 4½, peu d'usure. St-Louis 5363, 1277 Mt-Royal Est. 164-2

2 CARROSSERIES runabout à échanger pour Ford, 1 carrosserie spéciale pour châssis, 110 pouces d'épattement. S'ad. 1902 Papineau. St-Ls. 2819. 164-2

4 DEMONSTRATEURS Grant Six, 2 camions de livraison Ford, 2 Ford de tourisme, 1 Overland de tourisme et plusieurs autres autos plus grands. S'ad. C. A. Gareau en arrière du No 1, ave du Parc. 130-j.s.n

CHARS USAGES A VOTRE PRIX

Si vous voulez un bon char usagé, vous devriez venir, et inspecter les nôtres. Faites justice à vous-même et sauvez votre argent: 1 Studebaker, 6-17, 7 passagers, a coûté $1,800, maintenant $650; 1 Packard, 4-30, 7 passagers, a coûté $4,000.00, maintenant $375.00; 1 Studebaker, 6-14, 7 passagers, a coûté $2,000, maintenant $600; 1 Russell, 4-1913, 7 passagers, a coûté $3,000.00; maintenant $600.00; 1 Warren, 4 cy. 1912, a coûté $1,800, maintenant $325; 1 Maxwell 1916, 5 passagers, maintenant $600.00; 1 Chevrolet, 1917, 5 passagers, maintenant $500.00. Pas d'offre raisonnable refusée. La Compagnie des Véhicules-Moteurs de Montréal Limitée. Ouvert le soir. 471 carré Phillip, Uptown 2566. 14,15,16,18

CHARS DE SECONDE MAIN

1 Jackson Roadster, $450.00; 1 Jackson Touring, $890.00; 1 Overland Roadster, $330.00; 1 Gray-Dort Démonstrator, $800.00; 1 Buick Petit six, $800.00; 1 Cadillac "1912", $425.00; 1 Hudson Touring, $400.00; 1 Packard Landaulet, $1,200; 1 Ford "1916", $525.00; 1 Amplex Roadster, $1,000.00; 1 Ford "1915", $375.00; 1 Gray-Dort Démonstrator, $850.00; 1 Ford "1915", $400.00; 1 Packard Touring, $1,200.00; Maxwell Touring, $500.00; 1 Ford "1917", $300.00. S'ad. Garage Chambly monsieur Bouchard, téléphone LaSalle 2381. No. 83 de Beaujeu, Cité.

DEMONSTRATEUR CHALMER

1 démonstrateur Chalmer, 7 passagers, tout complet, a parcouru 1100 milles seulement, garanti comme neuf, a coûté $2,200.00 maintenant $1,500.00; aussi Maxwell 1918, $1,000.00. Termes si désiré. Ouvert le soir. La Compagnie des Véhicules-Moteurs de Montréal Limitée, 471 Carré Phillip, Uptown 2566. 14,15,16,18

Démonstrateur Studebaker

1 Studebaker, 4-18, 7 passagers, a parcouru 600 milles seulement, garanti comme neuf, a coûté $1450, maintenant $1175.00. Venez faire une offre. Ouvert le soir. La Compagnie des Véhicules-Moteurs de Montréal Limitée, 471 Carré Phillip, Uptown 2566. 14,15,16,18

LAVAGE D'AUTOS

Lavage ordinaire d'automobile à 50cts. jour ou nuit (par 5 lavages). Graissage ordinaire d'automobile à 60 cts. Garage d'automobile, 50 cts, jour et nuit. Réparation mécanique générale, aussi couverture pour capote (top), rideau, bourrure, etc. Vulcanisation de tube. S'ad. au Grand Garage à l'épreuve du feu qui donne un service de 24 hrs. par jour. Gadbois Limitée, 1542-47, rue St-Laurent, près Mont-Royal. Tél. St-Louis 2446. 18, 20, 23, 25F

STATION DE SERVICE

Agents pour la grande manufacture de camion Jeffrey et automobile Nash, 6 cylindres avec valve en tête perfectionnée; aussi automobile Maxwell. Station de service et accessoires pour ces agences. Venez les voir un grand garage à l'épreuve du feu qui donne un service de 24 heures par jour. Gadbois Limitée, 1543-45-47 rue St-Laurent près Mont-Royal. Tél. St. Louis 2446. 18, 20, 23 25F

UNE OCCASION

Un camion automobile d'une tonne avec côtés de la carrosserie en fil métallique, en excellente condition, aussi un camion de 1500 livres. S'adresser à The White Company, Limited, 3 avenue du Parc. 157-26 F

VULCANISATION

Ne sortez pas votre automobile sans nous laisser faire une inspection de vos pneus, vous y gagnerez. Téléphonez-nous ou venez, nous irons chercher et livrerons les pneus sans frais. Geo. Grenier, 415 Bleury. Uptown 7303. 130-s F

AUTOMOBILES A LOUER

AUTOS et limousines Packard pour mariages. Baptêmes, etc., Est 4363. Montreal Auto Livery Co., 184 Berri. 50-m.j.s

AUTOMOBILES DEMANDES

AUTOMOBILE demandé, automobile électrique usagé, devra être bon marché. S'ad. J. A., Boîte 31, St-Jérôme, Qué. 164—2

AUTOMOBILE demandé, Ford touring, plutôt dernier modèle. S'ad. 1429 St-Hubert. St-Ls. 125.

ON DEMANDE une automobile, 5 passagers, en parfait ordre, seconde main, devra être bon marché, pour comptant. 1410 St-Denis.

RUNABOUT Ford demandé. S'ad. à 965 St-Hubert.

VIEUX automobiles demandés, de n'importe quelle marques, de toute modèle et en n'importe quel état pour rebuts, argent comptant. Automobile Salvage Co., 973 St-Denis, St-Ls. 5195. 163-6

A VENDRE

A BAS PRIX caisses enregistreuses "National", seconde main, garanties pour deux ans; réparations et accessoires. Agences Blackwell et Landry, Limitée, 4 St-Laurent. Main 4357. 300-312

AGRES de forge à vendre complet, enclume, soufflet, étau, aussi plusieurs outils, marteaux de forge et tenailles. S'ad. 152B De Laroche.

ARINOLAS et autres phonographes de tables pour la campagne. Un beau choix, le plus bas prix. M. Kempton, édifice du théâtre Imperial, 332 rue Bleury. Ouvert le soir. 161-5

AH! BARGAIN. Beau comptoir d'épicerie et pour tout commerce, 2 vitres bizautées de paneaux de portes de façade avec sujets fleuris, d'ici 3 jours 10.00 357 Sherbrooke Est. Est 3276. 164-2

AMEUBLEMENT d'épicerie, glacière, caisse enregistreuse, balance Dayton 30 livres, "show cases", comptoirs 8 et 4 pieds, tablettes, réservoir à l'huile Bozer 50 gallons, pompe à mélasse. S'ad. 399A St-Antoine. Up. 5865.

A VENDRE

AMEUBLEMENT de 5 pièces, le tout neuf de 5 semaines, chambre en circassien, 5 morceaux, rideaux cretonne, "living room" en tapisserie et chêne fumé Jacobin, rugs velours, salle en chêne fumé. Faut vendre tout en bloc $575. A fumé et palmiers et rugs, passage chêne. qui la chance? Départ pour le nord. 56 Sherbrooke ouest, apt. 9. Est 2559. 164-2

AMEUBLEMENT de maison tout ou partie, tapis, pianos, gramophones, fourrures, bijoux, etc., prix raisonnable. J. E. Desjardins, Main 3846, soir, Est 2105. 159-v,s

AMEUBLEMENT 9 chambres, No 300 rue St-Laurent, moitié du prix coûtant, chambres toutes louées. S'ad. 113 Ste-Catherine Est. Tél. E. 4821.

AMEUBLEMENT de maison dix appartements, chambre bien louée, continuation du bail, chambre de bain, électricité, téléphone. S'ad. 450 St-Laurent.

A SACRIFICE magnifique gazelier, machine à coudre, tapis, jouets d'enfants, etc. 1150 St-Denis.

A VENDRE, meubles et poêles neufs ou d'occasion, aussi faisons échange et réparations. J.-B. Paquin, 186 rue Maisonneuve. Est 4071. 160-26

A VENDRE deux bureaux, table de cuisine, très bon marché. 7 ave Colonial. 164-2

A VENDRE, poêles à gaz et charbon, glacière, machine à laver, tordeurs, faisons échange et réparations. M. Robert et Cie, 627 Mont-Royal Est. St-Ls 162. 164-26

A VENDRE à bien bon marché flat desk double en chêne solide S'ad. 298 Parc Lafontaine.

A VENDRE: coffre et outils pour menuisiers ou meublier, en parfaite condition. S'adresser 503 Nicolet, tél. Lasalle 1690.

A VENDRE, ameublement 16 appartements, chambres toutes louées, gros revenu. Acceptera comptant et terrains clairs. Adressez-vous soir, 94 St-Denis, Est 7756. 164—2

A VENDRE table ronde à panneaux, sofa en fer double, carabine Winchester 30.30 — 8 coups. Carabine $22, damiers. 387 rue Aylwin. 164—2

A VENDRE, 1 pupitre (flat top) pour office, $8.00. S'ad. de 12 a.m. à 5 p.m. 1551 Cadieux, près Mont-Royal. 15,18

A VENDRE, poêle à gaz, $7.00. 527 rue Panet.

A VENDRE dictionnaire La Rousse Médical illustré. Lionais, chambre 22 bâtisse la "Presse", de midi à 1 h. ou 3.30 à 4.30.

A VENDRE coffres en cèdre, beaux, 50 x 26½ x 22½. 107 rue Chomedy, appartement 3, entre midi et 1 ou 7 et 8.

A VENDRE balance de 60 lbs, bon ordre. Chambre 22, bâtisse la "Presse", entre 12 et 1 ou 3.30 et 4.30.

A VENDRE poêle, gaz, bonnes conditions, $6.00, aussi lit émaillé blanc avec spring fer, bon marché. 914A Demontigny Est.

A VENDRE machine à coudre Singer, tête renversante, en usage que 3 mois, presque neuf, à sacrifier pour 25.00. 709 St-Denis.

A VENDRE, jeune chien Setter pure, le père et la mère dressés pour la chasse. S'ad. à Ed. Laurion, L'Epiphanie.

A VENDRE. Beau chien collie, garanti extra bon pour animaux, aussi bon gardien. S'ad. 1876 Bordeaux. St-Ls 6711.

A VENDRE, une moulange en fer (grinder), verticale, 24" diamètre, grande capacité, valeur actuelle 8 ou $900, vendra $300, aussi deux grandes moulanges pierre française, 50" diamètre, vendra bon marché; aussi plusieurs grandes poulies en fer et bois. 172 St-Paul Est, Montréal.

A VENDRE, chaises de salle à dîner, en chêne doré, à bon marché. S'ad. 2219 Saint-Urbain.

A VENDRE. Ouvrage au filet brodé, ainsi qu'au tricot, vendra à très bas prix. S'ad. 1876 Bordeaux, St-Ls 6711.

A VENDRE lapins, plusieurs couples, aussi jumelle devant rapporter, aussi angora, bon marché, 491 Maisonneuve, 2ième étage.

A VENDRE, poêle à gaz avec fourneau, en bon ordre, bon marché. 3518 Saint-André, Villeray.

A VENDRE, records neufs et d'occasion, Victrola et petit Stewart, clavigraphe Empire $15. Achetons et échangeons records. Trudel, 195A Sanguinet. 164-2

A VENDRE, couchette en fer, sofa en fer, table ronde extension, pour salle à manger, bon marché. S'ad. 487 Marie-Anne Est, visible dimanche.

A VENDRE, magnifique rug Axminster tout neuf, grandeur 9.1 x 3.1, vendra $40 à prompt acheteur. S'ad. par téléphone, St-Ls 58.

A VENDRE, machine à coudre Singer, tête basculante, aussi couchette en fer émaillé avec sommier, très bon marché. S'ad. 353 Fabre.

AVIS SPECIAL. Gramophone acajou et joli piano cottage, grande raison pour vendre, visible en tout temps. S'ad. 470 Mt-Royal est.

BACON SLICERS, de seconde main et neufs, moulins pour hâcher la viande, comptoirs refrigérateurs, accessoires de boucheries, etc. Cash Register Bazar Reg'd., 35 Notre-Dame Est. Tél. Main 5535. 152-m.j.s-n

BARGAIN — Pantalons assortis, toutes grandeurs et couleurs, à vendre au détail aux prix de la manufacture, 1602 St-Laurent, 3ème étage. 144—26

BEAUX rugs échantillons, neufs, différentes grandeurs, très bon marché. Visibles en tout temps, 1240 Cartier, coin Rachel. 161-6

BEAU GRAPHONOLA COLUMBIA avec 25 records Emerson à double face à votre propre choix pour 35.25, 5.00 comptant et $1.00 par semaine. C. W. Lindsay Limited, 394 rue Ste-Catherine Est, angle St-Hubert. 164—2

BEAU PATHEPHONE en acajou avec 15 records de 10 pouces à double face à votre propre choix, pour $57.75, $7.00 comptant et $1.50 par semaine. C.-W. Lindsay Limited, 394 rue Ste-Catherine Est, angle St-Hubert. 164—2

BEAUX morceaux de soie, ce qu'il vous faut pour faire coussin et couvre-pied, 60 morceaux pour 20c. Franco. 5293 ave. Western, N.-D. G.

BEAUX rugs, échantillons, neufs, différentes grandeurs, très bon marché. 1240 Cartier, coin Rachel. 162—6

BEAU poêle presque neuf, garanti vendra à sacrifice. S'ad. 331, 2e avenue, Viauville.

BELLE FONTAINE marbre de Carrare, 1ère qualité, double bassin, toute travaillée pour beau jardin ou serre, sera vendue à sacrifice pour moitié prix. 330 Ste-Catherine ouest. Upt. 6679.

BELLE chienne Boston Bull, avec pedegree, carosse d'enfant tout neuf, paire de bottes caoutchouc, très bon marché. 356 Chambord.

BERCEAU, chaises et hamac de bébé, tout neuf, S'ad. 75 Christophe-Colomb, St-Ls 4438.

BIBLIOTHEQUE avec pupitre, en acajou incrusté d'écaille. Vendra moitié prix. S'ad. 781 Des Erables. Lasalle 1720.

BONS matelas pour lit double, $3.00; oreillers, 50c; grand assortiment de meubles à prix réduits. Cie Royale de Meubles, 1294 St-Denis, coin Villeneuve. 151—26

BON poêle à gaz à vendre, 4 ronds et fourneaux. S'ad. à 418 Parc Lafontaine.

BOUC dompté, aussi automobile d'enfant, à vendre bon marché. 150 Brébeuf.

BOUCHERVILLE, vente par encan, mardi 21, dans l'après-midi, piano cottage, set de salon et de salle à dîner, bureau et commode, lit de plume et lit complet et divers. Léon Lortie.

CAISSE enregistreuse avec deux tiroirs et éjecteurs de billets dans le côté, en parfait état, ayant coûté $325.00, à vendre pour $85.00. S'ad. à J.-E. Charlebois, 591 St-Paul Ouest. Tél. Bell Main 2869.

CARROSSE de bébé, presque neuf, à bon marché. S'ad. 3468 Christophe Colomb.

CASH REGISTERS National de seconde main garantis pour deux ans. Pas de prix de fantaisie, pas de gros loyers, pas de commissions d'agents. Cash Register Bazar, Enr., 35 Notre-Dame Est. Téléphone Main 5535. 151-n

CHAISE pour invalide à vendre, bon marché. 853 St-Valier.

CHAISE tournante pour barbier, $20; stand à deux chaises avec miroir, $30; chaise ancienne pour barbier, $4. S'ad. 868 Lafontaine. E. 3618.

CHAISES d'invalide, n'ayant été en usage que peu de temps, en bon état, presque neuve, à vendre à moitié prix. 128A avenue Delorimier.

CHAPEAUX pour hommes, balance de stock, $1.00 chacun, aussi assortiment complet, dernière nouveauté New-York, $2.00 en montant. McComber Limitée, 103 St-Catherine E., vis-à-vis La Patrie. 14,16,18

CHASSIS anglais presque neufs 3 x 6, vitres doubles, châssis doubles et persiennes, très bon marché. S'ad. 1001A St-André. St-Ls 2287.

CHAUSSURES. Pour avoir des chaussures du dernier goût, allez chez Aimé DeMontigny, chaussures de haute qualité. 672 rue Ste-Catherine Est. 151-15

CHAUSSURES d'enfant en bon dongola 90cts, 75 et 60, en duck blanc 50 et 60c, souliers blancs en duck, 40cts. 3233 Christophe Colomb, passé Bélanger, maison privée.

CHEMINEE à l'électricité, bibliothèque, porte-chapeaux, sofa, porte-musique, bureau, chiffonnier, lit émaillé et sommier, de tout en bon ordre, 1059 Laurier O., Outremont.

A VENDRE

CHENETS cuivre (paire) support-bûche, gaz pour cheminée, neuves, coûtant $35.00 pour $15.00. Vrai bargain. 237 ave. Clifton, Westmount 4678. 164-2

CHIENS à vendre, 980 Ontario Est. Petits loulous poméraniens blancs.

CLAVIGRAPHES à vendre, reconstruits, comme neufs. Demandez notre liste. Papier carbone, rubans, etc. Canada Typewriter Exchange & Supply, 62 St-Jacques.

CLAVIGRAPHE Remington, gazeliers en cuivre avec globes pour 5 chambres, sommier en fer; le tout en parfaite condition! S'ad. 229 Chambord.

COFFRE D'OUTILS pour meublier ou menuisier, en parfait état, prix raisonnable. Las. 1690. 2360 Ontario Est.

COLLECTIONS, 1500 timbres, différents prix, $20, une autre, 650 timbres $6, autre 500 timbres $5. S'ad. magasin 62 St-Jacques. 164-2

COMPTOIR et fixtures de magasin, bon marché. 473 Joliette, Hochelaga, Montréal.

COUCHETTE avec matelas et sommier, sofa, 10.00 pour le tout. S'ad. 100 Bourbonnière.

COUCHETTE simple émaillée, garniture de cuivre, aussi sommier, le tout neuf, vendra bon marché. 32 Mentana.

COUPLE de chiens "toy poodle" de laine blanc frisé. S'ad. 49 Dollard, Hull, Qué.

COUPONS pour habits, costumes, pantalons, hommes, enfants, habits non réclamés, bon marché, pantalons désassortis, $1.75. 658 Mt-Royal E. 161-5

COUTEAU à viande Dayton, balance Toledo. S'ad. 500 Duluth Est. Est 4613.

DEUX machines à laver et 2 à repasser et une à tordre. S'ad. 994 St-André. 164-2

ECHANGEZ vos vieux records contre des records neufs. Prix raisonnable. Toujours un choix considérable de haute qualité. M. Kempton, édifice du théâtre Impérial, 332 rue Bleury. Ouvert le soir. 161—5

ECHANGEZ vos vieux records contre des records neufs. Prix raisonnable et beau choix de toutes les marques. M. Kempton, édifice du théâtre Imperial, 332 rue Bleury. Ouvert le soir. 161-5

ELECTROLIERS pour 7 pièces, $7, $12, $17 et plus. Echantillons dômes, électroliers, moitié prix, accessoires électriques en gros. Chambly Electric, 332 Mont-Royal est. 159—m.j.s

ELEGANT mobilier de chambre à coucher en acajou, lit en cuivre massif, mobilier de salle à manger en chêne massif, magnifique mobilier de salon de 5 morceaux, mobilier de boudoir en cuir, bergères, carpettes, le tout comme neuf, à sacrifice. 225 ave Esplanade. 16,18

ENORME stock serge bleue, noire, tweed, etc., Lz. Dupont, à Farnham, sera vendu moitié prix par Gozzi, à Montréal, 658 Mt-Royal E. 161-5

ETANT pour partir pour la guerre je vendrai un gramophone cabinet acajou usagé 2 mois seulement à sacrifice. 51 Resther.

EVENTAIL électrique 12 pouces, un petit coffre-fort, un bureau, à bon marché. S'ad. 182 Ste-Catherine Est, chambre 3.

FIXTURES ELECTRIQUES complètes pour sept appartements à partir de $7.25 en montant, fournitures électriques en gros. Grand choix de garnitures, dômes et indirects. "Bois". P. Faure, ci-devant Faure et Diochon, 582 ave Mt-Royal Est, angle Christophe-Colomb. 8,11,14,16,18,21

FIXTURES et comptoir, bon marché. 2929 St-Laurent.

FIXTURES électriques, complètes avec fils et abat-jour, bon marché. 153 avenue du Parc, près Mt-Royal. 165-2

FOIN pressé à vendre, $10 la tonne, livré en ville. 471, 3ème avenue, Verdun.

FOIN à vendre, 15 tonnes de foin No 2 au prix de 15 piastres la tonne rendu à domicile. S'ad. à Louis Béguin, à St-Bruno.

FOUR à confiseries à trois tablettes, No 7, John Burn Co., de Montréal, presque neuf, en parfait état, à vendre à bon marché. S'ad. à J.-E. Charlebois, 591 St-Paul ouest. Tél. Main 2369.

FOURNAISE Québec No 4, avec grille. 2 ans d'usure, 15 feuilles tuyau, bon marché 911 Mont-Royal Est.

FOURNAISE, poêle à gaz à vendre. Après 4 heures. S'ad. 257 Vitré Est.

GARNITURES électriques, bonne pesanteur et domes de salles à manger en verre artistique, très bon marché. Faut vendre. S'ad. après 6 heures le soir et après 1 heure samedi. 97 ave Delorimier, coin rue Ste-Catherine. 15,16,18

GARNITURES électriques pour 7 pièces, $7.50 et plus, complètes avec fil et abat-jour, garanties et livrées. Tél. Up 4556. S'ad. à 314 rue Ste-Catherine O. Ouvert le soir. 156-21

GLACIERE de restaurant à vendre, bargain. S'ad. 225 Champlain. 164-2

GLACIERES "FABIEN" sont pratiques et très économiques pour épiciers, bouchers, restaurants, fleuristes, etc. Réparations et échange. C.-P. Fabien, 31 Ste-Cunégonde. Vict. 1590. 146-26

GLACIERE émaillée, machine à coudre William 6.00, habillement noir vécuna 36, linge fillette blanc. 311 DeLaroche. St-Ls 4212.

GLACIERES ou show-cases brevetés, la seule qui possède une aspiration perfectionnée contre l'humidité ou émanation la plus hygiénique; grande économie sur la glace. Pour bouchers, épiciers, fleuristes, communautés ou restaurants. Toutes dimensions; réparations ou échange. Prix modérés. Ad. Amyot, 590 Valois, Montréal. Las. 682. 18,25,1,7,14

GLACIERE chêne, moitié prix. S'ad. 1330 ave Lajoie, Outremont. Rock. 1559.

GRAPHOPHONE cabinet acajou solide avec lot de records, a coûté $165, vendra $55. Faut vendre, départ. 56 Sherbrooke ouest, appart. 9. 164-2

GRAMOPHONE à vendre à sacrifice, cabinet de 50 pouces de haut ayant coûté $325.00; cause de vente mortalité. S'ad. par téléphone Westm. 6396. 164-2

GRAFONOLAS, Victrolas, Arinolas et autres phonographes et records, le tout à grande réduction. J'échange aussi les records. Toujours un choix considérable. M. Kempton, édifice du théâtre Imperial, 332 rue Bleury. Ouvert le soir. 161-5

GRAMOPHONE jouant tous les records à la perfection, $9.00 seulement. Records neufs doubles, 35c. 195 Champlain, près Ste-Catherine. 161-5

GRAMOPHONE, cabinet en acajou, magnifique apparence, beau son, joue tous les records, a coûté $150, sacrifiera avec beaucoup de records à $55, cause de maladie. 26C avenue Colonial, près Sherbrooke. 164-2

GRAPHOPHONE cabinet acajou solide, piano chêne fumé et ameublement de 5 pièces en noyer circassien et chêne fumé, tapis velours, rideaux et portières cretonne, palmiers, rideaux de soie peinturé à l'huile. Faut vendre, départ pour le nord. 56 Sherbrooke ouest, app. 9. 164-2

GRAMOPHONES à vendre, échantillons de voyageurs. Sacrifierons aux prix du fabricant. $15.00 et plus. Téléphonez le matin, chambre 406, édifice Southam, 128 rue Bleury. 164-2

GRAMOPHONE Cabinet canadien véritable, coûté $160.00 pour $90.00. 204 Ste-Catherine ouest. 164-2

GRAMOPHONE avec disques doubles, neufs, valeur $35 pour $18; départ pour guerre, visible dimanche, 154 Berri. Est 7197.

GRAMOPHONES $4.00 et plus, avec records; aussi moteurs 2 et 4 ressorts, marchant sur fibre, comptant ou terme. 562 Mt-Royal est.

GRAMOPHONE cabinet neuf, pris pour pension, $40; de plus, un piano cottage américain, $100. Chance exceptionnelle. 1288 St-André.

GRAMOPHONE cabinet acajou, moteur double, joue tous les records, peu usagé, $35.00; un magnifique piano, $78.00; visibles 8 hrs matin à 10 le soir. 423 Mont-Royal Est.

GRAMOPHONE, une beauté, son excellent, joue tous les records, comme neuf, a coûté $73, sacrifiera avec records pour $19. 278 Clarke, près Ste-Catherine.

GRAMOPHONE cabinet, une beauté pour tous records. Coûtant $140, pour $75. aussi machine Singer tête basculante Williams $6. 2691 Drolet.

GRAMOPHONE cabinet en acajou, peu d'usage, payé $140, joue tous les records, grand sacrifice, mortalité, départ, aussi petit gramophone, payé $35, pour $15, avec records. 42 Prince-Arthur Ouest.

HABILLEMENT neuf pour garçon de 15 à 16 ans, beaux grands rideaux en madras rouge, joli trousseau baptême, linge de bébé, lit de plume neuf. 1225 Parthenais.

HABITS, culottes, gilet, superbes, faits en Angleterre et portés seulement une fois, en parfaite condition, couleur gris fer, de taille moyenne, vaut $100, laissera pour $45. S'ad. 221 Milton, appt. 2. Up. 5498.

IMPRIMES de toutes sortes, entêtes, factures, cartes d'affaires, enveloppes. Commandes par la malle soigneusement exécutées. Imprimerie Commerciale, 199a rue Amherst, Montréal.

LAPINS gros géants des Flandres et belges, visibles de préférence dimanche après 1 hr p.m. 727 St-André.

LAPINS et pigeons, on demande à acheter des lapins et pigeons. P. Nadon, Marché St-Jacques. 164-2

LAPINS à vendre, plusieurs beaux lapins belges, russes et hingoras. 451 DeMontigny.

A VENDRE

KODAK, camera, brone No 2, sacoche, manteaux, robes, blouses, chemises, souliers pour homme, chemises et pantalon de base-ball. Visible en tout temps. Une chance. 2630 St-Laurent.

LES MANDATS de la Dominion Express sont en vente dans 5000 bureaux par tout le Canada. 4.18

LIT de cuivre complet, bureau, chiffonnier, table toilette, 3 miroirs acajou, bon marché d'ici 3 jours. 194A Christophe Colomb, coin Mt-Royal. 14,16,17,18

LIT cuivre, avec sommier, matelas double, presque neuf, lit émaillé blanc, garnitures cuivre, bureau, chiffonnier, pupitre roll-top. 372 Lagauchetière O.

LIT corniche tout en fer, genre buffet. En vente samedi et dimanche $7.50. S'ad. 91 Blvd St-Joseph Ouest.

LIVING room, Chesterfield et 2 chaises pour convenir, superbe tapisserie française payée $225 sacrifiera pour $100 d'ici 3 jours. 194A Christophe Colomb, coin Mt-Royal. 14,16,17,18

LIVRES. Dictionnaire Larousse en 8 volumes, 50.00; 72 Lectures pour tous, 7.00; 94 Popular Mecanic 9.00. A. Daigle, 494 Aylwin. 163-4

LIVRES reliés à vendre, auteurs suivants: Masson, Hugo, Daudet, Bazin, Féval, Bourget, Feuillet, Zola, Verne, aussi collection Larousse. S'ad. 804 St-Hubert. 162-4

LOT de linge, capot, robes, jupes, chaussures, assiettes pour bonbons, stand pour journaux, petit chien de maison. 2822 St-Laurent.

MACHINES à coudre New William, Singer, Raymond cabinet, piano, gramophone, faut tout vendre immédiatement. S'ad. 264 Mt Royal E.

MACHINE à coudre, 7 tiroirs avec couvert, bien propre, $10. 557 Ste-Catherine, près Lasalle, Maisonneuve.

MACHINES Singer neuves, têtes basculées, à sacrifice. 553 St-André.

MACHINES à coudre à vendre, toutes sortes, pour famille, tailleur et cordonnier, toutes en parfait état, depuis $5. livraison gratuite. Vente lundi et mardi seulement, 987 St-Laurent, dernier étage.

MAGNIFIQUE set de chambre en noyer noir, un sofa bourré de living-room. S'ad. à 3 heures, samedi, 632 St-Denis. 164-2

MAGNIFIQUE robe de soirée en taffetas de soie blanc de la meilleure qualité, garnie de crêpe Georgette, pour grandeur 42 ou 44, portée seulement une fois. Sacrifiera à prompt acheteur. Tél. Rockland 2691.

MAGNIFIQUE boîte musicale Regina avec 20 records, ayant coûté $90.00, à vendre pour $35.00; cause de départ. R. Rocheleau, 420A Beaudry.

MAGNIFIQUE petit cabinet à boisson en chêne doré solide, cabaret à même. Bon marché. S'ad. 1070 Bordeaux, près Sherbrooke.

MAGNIFIQUE miroir "plate-glasse" grandeur 4 x 5, valeur 60.00, prix 15.00, bureau en noyer noir, "plate-glass", valeur 35.00 prix 15.00, sideboard, garde-robe, etc. C. Emond, 622 Demontigny, près Montcalm; visible de 9 à 10 a.m. et 5 à 6 p.m.

MAISON meublée à vendre, centre, gros revenu, vendra conditions faciles. Dan. Brunet, 294 Ste-Catherine Est, ch. 55.

MATELAS hygiéniques $4.00 à $10.00, couchettes en fer $4.25 à $25.00, en cuivre $10.00 à $75.00, carrosses d'enfants $6.50 à $30.00, sets de boudoir chêne doré, couverts en cuir $20.00 à $50.00. Co. Royale de Meubles, rue St-Denis coin Villeneuve. 164—2

MATELAS, oreillers, couchettes, et toutes sortes de meubles à prix réduits. Prendrons votre vieux matelas en échange. Cie Royale de Meubles, St-Denis et Villeneuve. 161—26

MATELAS, 300 matelas absolument hygiéniques, à l'épreuve de toute vermine, ne durcissent pas, ne viennent pas en poussière, ne contiennent pas de ripes, de guénilles, garantis tous pour 10 ans. Prix $5, pour doubles. 2987 St-Hubert, près Bélanger.

MENAGE à vendre tout au complet, en parfait ordre. S'adresser à 115 Boyer, de 2 à 4 hrs. 165-3

MENAGE à vendre. S'adresser le soir 381 Notre-Dame, Maisonneuve. Tél. Lasalle 1724.

MESSIEURS, veuillez acheter vos chapeaux samedi, nous les vendons au prix coûtant, 99c et $1.48, dernier style. 328 Rachel est, 4e porte de St-Denis.

MEUBLES à vendre, bureau, lits, chiffonnier, sideboard, table salle à manger, bon état. 85 Sainte-Elisabeth, visible 9 hrs à 2 hrs. 164-2

MIROIR sur pied pour chambre de toilette ou modiste, en bois importé. Sculpté 3 x 6 avec bisot. Valant $75.00 pour $35.00. En vente samedi ou dimanche, 91 Blvd St-Joseph Ouest.

MOBILIER de salon et living-room, fauteuils recouverts, tapisserie, mobilier de salle à manger et chambre à coucher, lit de cuivre, très peu usagé à sacrifice, 1787A Hutchison, 1ère étage, coin Blvd St-Joseph. 162-4

MOBILIER de salle à manger à vendre, comprenant buffet, 4 chaises recouvertes en cuir, 1 fauteuil, et autres effets de ménage. Vendra bon marché, 103 ave Mont-Royal ouest.

MOBILIER de maison, tapis, etc., en entier ou partie, propriétaire quitte la ville, belle occasion. Téléphone Westmount 6420. 165-3

MOULIN à laver à l'électricité, aussi carrosse d'enfant, à très bon marché. S'ad. 1186 Berri, près Mt-Royal.

MOULIN à coudre New Raymond. Bon marché. S'ad. le jour avant 4½ hrs 333 Orléans, Maisonneuve.

OCCASIONS en fait de Gramaphones. Nous vendons des gramaphones et des records à notre nouveau magasin. Conditions de paiements faciles. Nous faisons aussi toutes sortes de réparations. S'ad. à 72 avenue Mont-Royal Est. Tél. St-Louis 4923. 126-312

OUI, mais Gozzi habille mieux. Habits serge bleue, noire, etc., garanti pure laine, irréprochable, $25; une visite sollicitée. 658 Mt-Royal E. 161-5

PETITE chienne poméranienne, couleur chocolat, âgée de 10 semaines, bonne généalogie. 1146 Marie-Anne est.

PHONOGRAPHE cabinet en acajou, moteur à double ressort, joue toutes les marques de records, presque neuf à vendre à moitié du prix primitif. S'adresser à 39 avenue Lincoln, appartement 7. 161-5

PLATE-GLASS, 2 avec cadres, 3 et 1 par 6. Le jour, avant 4½ hrs. 333 Orléans, Maisonneuve.

POELE à vendre, un beau, combiné au charbon, gaz et eau chaude. 60 York, Côte St-Paul.

POELE à gaz Gurney Oxford, très bon état, peu d'usage, très bon marché. S'adresser 254 Aylwin.

POELE de cuisine acier, moulin à laver à force hydraulique, glacière moyenne grandeur, cadres le tout parfait ordre très bon marché S'ad 56 Parc Lafontaine Est 7260

POELE à gaz presque neuf, 2 fourneaux, 4 feux; poêle en fonte au bois et charbon, connections eau chaude, peu servi, à sacrifice. 174 Chemin Lasalle, Highlands, téléphonez après 7 hrs p.m., Lachine 44.

POELE à gaz presque neuf avec réchaud, moulin à coudre Wheeler & Wilson tête basculante, aussi petite glacière. S'ad. V. Plante, 161 Craig ouest.

POELE à charbon et bois, un bon. S'ad. 157 Orléans.

POELE à gaz McClary avec haut fourneau, machine à laver électrique en bon état et bon marché. Tél. Uptown 4459—1025 Ste-Catherine Ouest.

POURQUOI ne pas avoir une nouvelle machine à coudre Singer quand nous nous en offrons pour $2 comptant et $1 par mois délivrées dans toutes les parties de la ville? Ce coupon sera bon pour $2 durant le mois de mai seulement. Des renseignements quant au fonctionnement seront donnés gratis: Commandes prises par la poste ou par engagement seulement. Prompte attention. S'ad. 987 boul. St-Laurent, dernier étage.

PUPITRES de comptable ainsi que tables à vendre. S'ad. 336 St-Laurent.

PUPITRE couvercle s'enroulant avec chaise tournante, ont coûté $75, vendra $35, comme neufs. 440 Darling. Las. 1143.

PUPITRE couvercle s'enroulant, chaise tournante chêne, beau lit cuivre, sommier, bureau-commode, buffet, cabinet, machine à laver Champion, poêle à gaz, bon marché, départ. S'ad. 1329 des Erables.

RASOIR Gillette, tout neuf, avec 12 lames, boîte en cuir, aussi 2 rasoirs ordinaires, bon marché. 1351 Parthenais.

RECORDS de Pathéphone, valeur de 90c à $1.50 chacun, votre choix à 70c chacun. C.-W. Lindsay, Limited, 394 rue Ste-Catherine, angle St-Hubert. 164—2

RECORDS Pathé, Victor, Columbia, aussi machines parlantes, à sacrifice, cause mortalité, besoin d'argent, ouvert 1 à 10. Echange Trudel, 195A Sanguinet. 164-2

RESERVOIR et pompe pour gazoline ou autres huiles, capacité 150 gallons, aussi terrain situé à Viauville, chemin public, vendra bon marché, comptant, 33 Mozart Est.

RUG 3x3, 2½x6½, poêle à 3 miroirs, très bon tapis pour table. 1192 Mt-Royal Est.

RUG magnifique, aussi petites portières peluche, table ronde mission, couchette cuivre simple, bureau, prélart, 684 Parc Lafontaine.

SET de boudoir bon marché, avec différents articles de ménage. S'ad. 755 Mt-Royal Est, 2ème étage.

A VENDRE

SET de chambre, couchette en cuivre, sommier, waldorn et divers meubles de ménage en parfait ordre, 1 Brébœuf. 162-4

SCIURE de bois sèche pour empaquetage, 2.50 le voyage, 25c le baril, 20c le sac. Bois d'allumage 2.50 et 3.00 le voyage. M.-A. Bradshaw, 1483 Châteaubriand, St-Louis 3702. 163-10

SCIE RONDE avec table, bon marché. 635 Papineau. Est 1656.

SET de salon, 3 morceaux acajou solide, table acajou, piédestal, gramophone cabinet, avec 50 sélections, en bloc ou séparément. 194A Christophe Colomb, coin Mt-Royal. 14,16,17,18

SET de chambre, carrosse et chaise de bébé, fixtures électriques en cuivre, très bon marché. 550 Panet. Est 7645.

SET de salle à dîner en chêne, set de chambre en acajou rogue, 3 mois d'usage, départ pour le front, 1185 Dorion.

SET de chambre, comme neuf, en kioni complet, portière verte, moustiquaire, store, mannequin d'extension, aucune offre raisonnable refusée, 823 Cadieux.

SET de salon à vendre, (5 morceaux), 1 garde-robe en chêne, à bon marché, à 635 Drolet.

SET SALON acajou, 5 morceaux, couverture soie, set boudoir, couverture tapisserie, piano droit, gramophone, grand sacrifice, mortalité, départ, faut vendre, 42 Prince-Arthur ouest.

SET de chambre noyer noir, matelas et gros lit de plume. S'ad. 578 Ontario Est.

SHOW-CASE à vendre pour modiste de chapeaux ou mercerie, 7 pieds par 8 de long, avec grands tiroirs. 250 Ste-Catherine Est. 16,18

SHOW-CASE, comptoir, glacière de restaurant, à vendre. S'ad. A. Teasdale, 157 Visitation. Est 1916.

SHOW-CASE comptoir, 8 pds longueur, peut être vu le dimanche. 43 Laurier O.

SHOW-CASE carré 2 x 2 un de 3 pds nickelé, bombe réservoir à l'huile 30 gallons, toute neuve, jare à bonbons, bon marché. 2034 Berri.

SIDE-BOARD chêne solide 175.00, table ronde chêne 75.00, couchette double cuivre 25.00, commode, chiffonnier chêne massif 75.00, commode et lave-mains acajou massif 75.00, gramophone avec cornet et 85 morceaux 50.00, visible l'après-midi seulement, 221 Hôtel de Ville.

SI vous désirez échanger votre mobilier de salon en living-room, adressez-vous à Louis Pistono et Cie, 974 St-Denis. St-Louis 798. 16,17,18,21,23,25

SOFA-LIT, carrosse de bébé, gazelier cuivré. S'ad. 155 Mentana. 165-2

SOFA presque neuf à vendre, a coûté 18.00 pour 8.00. S'ad. 103 St-Philippe, St-Henri.

SUPERBE occasion, magnifique robe soir, taille 36, importée Paris, entièrement brodée, perlée, ayant coûté $75, à vendre $20. S'ad. 60 Ontario Ouest.

TABLE de toilette neuve, portières, glacière, couchette émaillée, 3 pds, prélarts, tapis, table de cuisine. 1086A Berri.

TABLETTES. Deux tablettes en marbre, 5 pieds par 12 pouces, et 3 pieds, 8 pouces par 12 pouces. Bon marché. Tél. Rockland 2696.

TAPIS rouge Wilton carré, 5½ par 6, presque neuf, ainsi qu'un poêle en acier Frenette, n'ayant presque pas servi. Vendra bon marché. 211 Hôtel de Ville, tél. Est 1510.

TAPIS de salon (rug), 3 x 4 vgs, vert, en très bon état; valise (marine) 36 x 18 x 12 pouces, neuve. 235 Christophe Colomb.

TENTES, modèles militaires, diamètre 12 pieds, hauteur 11 pieds; réparés par un fabricant de tentes, à bon marché. Factory Waste Co., 223 rue Wellington. 18,22,25,29.

TIROIR-CAISSE, miroir, buste cire bon marché, lot de fleurs, plumes, ospreys, 434 St-Christophe.

TOLE galvanisée, un peu usagée, 20 à 26 d'épaisseur, en bonne condition. Ecrivez pour prix ou téléphonez The North Eastern Iron & Salvage Co., 133 Nazareth, Main 6405. 163-3

TOUTE personne ayant l'intention de se marier, ainsi que toute personne mariée devrait se procurer mon livre donnant de sages conseils sur l'état du mariage. Ecrire ou s'ad. Prof. L.-J. Fortier, 492 St-Denis. 164-6

TRES belles garnitures en quart de chêne à vendre, bureau, trois garde-robes, trois salles d'ajustage. S'ad. Wm. St-Pierre, Limitée, 419 avenue Union. 165-4

TROMBONE à coulisse Cark, en argent, cloche en or, avec boîte en cuir, presque neuf, bon marché. 1349A Parthenais. St-Louis 3559.

UN POELE de cuisine d'occasion, parfait ordre, meubles, poêles réparés et échangés. Nickelage, une spécialité. National Stove Mfg Co., 1042-1046 Ste-Catherine est. 159—l,M,s

UN CHOIX de phonographes usagés, en parfaite condition, à prix grandement réduits. Layton Bros., 550 rue Ste-Catherine Ouest. 18,21

UN lot de portes, châssis, vitraux, jalousie, planches, colombages, madriers, divisions de bureau; pour être vendu bon marché. Rochon, Vaillant et Cie., 1410 St-Denis.

UN LOT de costumes pour dames, grandeur 36, cause mortalité. 319 DeMontigny Est.

VENDEURS—Venez me voir et connaissez mes prix pour des phonographes, moteurs, records, tiges de reproduction du son. Toujours un beau choix. M. Kempton, Edifice du théâtre Impérial, 332 rue Bleury. ouvert le soir. 161—5

VIEUX violons italiens rares très artistiques, à sacrifice. 394 Duluth est.

1 GLACIERE Eureka à sections, 15 x 10 x 11, 5 chaises; 2 glacières Eureka pour épiceries. B. Kleker & Co., Ltd., 1855 Papineau. St-Ls. 460.

2 SHOW-CASES comptoirs de 6 pieds chacun, en parfait ordre, à bonnes conditions, aussi grosse glacière pour maison privée. S'ad. 1068 Ontario Est. 165-2

3 CHAISES de barbier blanches, stand, 2 sink pour centre, 3 heater, 2 auvents 12 pieds, poteau, prélart anglais. 199 McGill.

7 CHAISES de salle à manger, table, canapé, couchette de cuivre et glacière. S'ad. 871 Marie-Anne est.

8 TABLES de pool, différentes grandeurs. Complet en bonne ordre, garantie, $75.00 à $125.00 S. Beauchamp. 503 Rachel Est. 164-2

50 NOUVEAUX costumes échantillons en vente demain et lundi, chambre 202 édifice New Birks, 10 Carthcart. Tél. Up 1604. 164-2

OFFRE exceptionnelle: Lunettes, lorgnons or roulé valant $5.00 pour $1.95 ajusté gratuitement à votre vue. Optométriste diplômé, 1163 St-Denis. 145-M,S

10,000 verges de chemin de prélart, de 20c à 60c la verge; chemin de lonoleum, de 60c à 90c la vg.; lot de coupons prélarts, de 20c à 35c la verge; 20,000 vgs, de 40c à 55c la vg.; 10,000 vgs prélarts linoleum, de 60c à 1.20 la vg. 529 Beaudry. 165-3

20,000 verges de prelard valant 65c pour 50c et un lot de coupons à 39c. 50 rugs à $10.95, 500 verges de tapis à bon marché. S'ad. 214 Dufresne entre Logan et Demontigny. 161—5

CABINET PHONOGRAPHE

Grand cabinet phonographe en acajou, n'a servi que très peu de temps, en parfait état de fonctionnement, complet avec 10 records doubles de 10 pouces pour $150.00, conditions de paiements des plus faciles. Joue toutes les marques de records à disques. Une occasion exceptionnelle. C. W. Lindsay Limited, 512 rue Ste-Catherine Ouest. 164-3F

GRAFONOLA, $5.00 COMPTANT

$5.00 comptant et un petit paiement chaque semaine achèteront ce Columbia modèle 24, complet avec 25 records doubles Emerson à votre propre choix, pour seulement $35.35. C'est maintenant le temps d'acheter avant la hausse des prix. C. W. Lindsay Limited, 512 rue Ste-Catherine Ouest. 164-3F

MEUBLES

Beaux ameublements complets de salles à manger, chambres à coucher, cuisines ou living room, ou morceaux séparés. Nos prix sont les plus bas. Alberts, 53 rue Ste-Catherine ouest 53. 79-n F

MEUBLES ET POELES

Pour vos meubles allez au Syndicat St-Henri, 1685 Notre-Dame ouest vous y trouverez un assortiment complet de poêles, prélart, tapis, rugs et tous les genres de meubles. Ouvrez un compte avec nous à conditions faciles. 152-26 F

PHONOGRAPHES, $10.00 et plus

Machines qui ont été employées dans notre rayon des phonographes comme démonstrateurs, toutes en parfait état, la plupart ont l'apparence et joue comme des machines neuves. En vente à grandes réductions, pour une semaine seulement, à comptant ou à crédit. C. W. Lindsay Limited, 512 rue Ste-Catherine Ouest. 164-3F

CHEVAUX, VOITURES, HARNAIS

ATTELAGE de jobbing express à vendre au complet ou séparément. S'ad. 46 Dufresne.

A VENDRE jobbing express en parfait ordre, bon marché. S'ad. 664 Gilford, coin Christophe-Colomb.

A VENDRE jobbing express et attelage simple, à vendre bon marché. S'ad. G. Vézina, 186 St-Christophe.

CHEVAUX, VOITURES, HARNAIS

A VENDRE un beau cheval rapide, peut aller mieux que 2.25, trot et amble, 16 mains, 9 ans, sain sans défaut, 1050 lbs aussi bottes, hobbles, couvertes, sulky, Ste-Catherine, harnais, etc, vendra ou échangera contre petit touring, 436 rue Gilford, St-Louis 3051 164-2

A VENDRE une jument de 1000 lbs, bien saine, sans défauts avec boghei Concord McLaughlin, 739 Gilford.

A VENDRE jument trotteuse enregistrée pur sang, âge 7 ans, aussi boghei, harnais, express, première classe et dompeuse. S'adresser à 1296 Logan près Dufresne, Montréal.

A VENDRE, une belle jument, 6 ans, bien saine, pesant 1200, convenable pour bien des voitures. S'ad. 1387 Hôtel de Ville. 162—4

A VENDRE, étalon café Hackeney, 1350 lbs; cheval rouge, 7 ans, 1150 lbs, garanti sain et sans défauts; boghei McLaughlin, rubber-tires, harnais. Conditions faciles. S'ad. Dr P.-V. Gadbois, M.V. Terrebonne. 11,18

A VENDRE, 2 chevaux, 1 tombereau, 2 harnais simples, 1 double, 1 lorrie d'hiver, 1 sleigh simple, 1 double crible à charbon, chûte en fer, etc. Abandon des affaires. 118 DeGaspé. St-Ls 3241. 165-2

AVIS aux cultivateurs. Belle jument rouge, 7 ans, saine, garantie sous tous rapports, 1200 lbs. S'ad. 392, 21ème Avenue, Rosemont.

BEAU cheval ambleur, marque 2.23½ peut aller 2.17, aussi poulain de Reproachless 2.04¼, et une pouliche de trois ans par Sorrento Todd 2.11. Prix raisonnable avant de commencer à les entraîner. Jos. T. Beaudoin, 1655 Ontario Est. Lasalle 1441.

BEAU cheval blond ambleur, très vite, 1150, 16 mains, autres chevaux, 1000, boghei bicycle, le tout bon marché. 1761 St-Laurent.

BEAU sorry (Ledoux) en parfait ordre, harnais anglais, harnais de poney, pole pour voiture de poney, 179 Christophe-Colomb.

BEAU jeune cheval, 1000 livres, garanti sans défaut 170.00, aussi attelage, plus besoin. 241 De Laroche.

BOGHEI piano-box, rubber-tire, en parfaite condition, visible en tout temps. Las. 1690. 2360 Ontario Est.

BOGHEI Gladstone bon marché, bon état, 2 sièges, visible au No 2911 St-André, près Bélanger.

BOGHEI piano box, très léger, bandages en caoutchouc à bon marché, auto 1915,, à sacrifice. 1955 Chateaubriand.

BOGHEI McLaughlin dernier modèle, a servi quelques fois; aussi attelage anglais. S'ad. V. Plante, 161 Craig Ouest.

BOGHEI Concord sur caoutchouc, Bérard et Major, a coûté $225, presque neuf, evndra $99; sleigh Surry, a coûté $325, prix $75; harnais léger, $15. 1410 St-Denis.

BONNE JUMENT pesant 1050, bien vite, saine, douce, garantie sous tous rapports, avec boghei, attelage si désiré. S'ad. 687 Bordeaux. 162-4

BON grand cheval, harnais de boghei, de tombereau, d'express et de carrosse, en parfait ordre, à sacrifice. Cause départ. 296 Plessis. 164-4

BON cheval, 1,000, 50.00; 3 tombereaux 18.00, 25.00, 2 lorries simples, un double, 3 express, 40.00 et 60.00. 1271 Christophe-Colomb.

CHEVAL 1200 livres, garanti sans défauts, avec lorrie simple. 543 Albert. Vic. 1984. 164-2

CHEVAL 1000 livres, 50.00; cheval, gros train, 85.00; jument vite, 140.00; cheval 1200, $150.00; faut vendre d'ici lundi; cause départ. 142 de Laroche. 164-2

CHEVAUX à vendre de 1100 à 1200 lbs, aussi Victrola, harnais, boghei, piano box, dernier style McLaughlin, 135 Papineau. 164-6

CHEVAL, express et harnais, le tout en parfait ordre, peut être vu dimanche après-midi. S'ad. 670B St-André. Est 4278.

CHEVAL gris 1400 et autres de carrosse, 3 boghels, express et plusieurs attelages. J. Belisle, clos de bois, 335 rue Mentana. 164-2

CHEVAUX bon marché, venant finir de travailler, harnais doubles et simples, lorries double et simple, 3 tombereaux, 8 dompeuses Dominion, toutes neuves. 109 St-Timothée. Est 4314. 160-6

CHEVAL brun castor, 4 ans, avec harnais et voitures, ou séparément. C. Parent, 256, 31ème Avenue, Viauville. Las. 2860.

CHEVAL et express avec contrat à l'année, travail garanti. S'ad. 283 rue St-Urbain. 163-3

CHEVAL d'express pesant 1150 lbs, 9 ans, garanti sur tout rapport, 125.00; autres chevaux de promenade à prix raisonnable. Ed. Boisvert, écurie de louage, 540 Amherst. 16,18

CHEVAUX de pension demandés et garage d'automobile à louer. 46 Dufresne, Wilfrid Longpré.

CHEVAL et harnais avec position de 16.50 par semaine. S'ad. 2459 Clarke.

CHEVAL crème, 8 ans, pesant 1000 lbs, garanti pas défaut, $65.00; cause pas d'ouvrage. 908 Berri.

CHEVAL 1100 lbs, express d'épicerie et attelage, boghei Gladstone rubber avec attelage, voiture sucrerie, attelage, tombereau. 94 Laurier Est, près Cadieux. 165-2

CHEVAL, harnais, Victoria en parfait ordre. Vente cause de maladie. S'ad. 460 Plessis.

CHEVAL de travail 1350 lbs, 8 ans, garanti sain, bon marché, attelage double de charretier. S'ad. 2899 Clarke.

CHEVAUX, jument haute, pleine, 5 ans, saine $125.00, meilleur marché que partout ailleurs, obligé de vendre, 251 De Laroche. 165-2

CHEVAL gris, 1450 livres, 10 ans, juments brune, blonde, 1200 livres, une rouge 1,075, gros train, bon marché, 211 Desjardins, Maisonneuve.

CHEVAL, victoria de charretier, boghei et harnais, vente à sacrifice, cause départ. 1473 St-Dominique.

DEUX juments 1050 livres et 1250, poney avec voiture, harnais, boghei, bicycle et boghei de famille, bon marché. 1423 St-Denis. 164-2

DEUX CHEVAUX, voiture de famille et harnais, peu d'usure, vendra bon marché. S'ad. 520 ou 524 Demontigny Est.

DEUX chevaux, bons pour toutes sortes d'ouvrages, cinq boghels, cinq harnais, trois tombereaux, quatre express, boghei de famille, bon marché. Cause abandon. 3197 St-André.

DEUX bons chevaux, un de 6 ans, noir, pesant 1350 lbs, et un rouge 10 ans pesant 1500, 228 Mazarin, Vict. 437.

DOMPEUSE, aussi pelle, pic, drille, marteau pour la pierre, etc., à bon marché, 866 Querbes après 6 p. m. 164-2

ETALON de 3 ans bien sain, pesanteur 1200. S'ad. 141 rue Montcalm.

EXPRESS en bon ordre, pouvant porter 4,000 livres. A sacrifice. S'ad. 2226 St-Denis. 15,18,20

EXPRESS de pony demandé, de seconde main, bon marché. 2284 St-Denis. St-Louis 1548. 15,18,20

GRAND cheval, avec rubber tire à vendre, le tout $125. Tél. Lasalle 1724, 381 Notre-Dame, Maisonneuve.

HARNAIS seconde main, doubles, simples, de carrosses, doubles, simples, de travail, de boghels et tombereaux un boghei bicycle. 1761 St-Laurent.

JOLI poney, 5 ans, 550 lbs, absolument sûr pour les dames et les enfants à conduire avec Gladstone, pneus en caoutchouc, harnais, sleigh, robe. Faut vendre. 1192 Mont-Royal est.

JUMENT brune 1250 livres, paire de chevaux 1200 livres, harnais doubles et simples à sacrifice; cause abandon. S'ad. 761 Ontario, coin Bourbonnière, Maisonneuve. 162-4

JUMENT 1100 harnais doubles, simples, toutes sortes wagons doubles, simples, boghei, express, tombereaux légers pour cultivateurs, 271 Christophe Colomb. 160-6

JUMENT pure sang de selle, bien domptée à la voiture, peur de rien, 8 ans, pesant 1050 lbs, 135.00. S'ad. Ed. Boisvert, 540 Amherst.

JUMENT brune sans défaut, saine, gros train, à l'essai, pesanteur 1050 livres, 10 ans, $55. 335 Amherst.

JUMENT ambleuse très vite à vendre. S'ad. 757 Dorion.

MAGNIFIQUE jument blonde bien saine, cheval noir, 10 ans, pesant 1250, vendra à sacrifice. S'ad. 575 Delorimier.

PAIRE chevaux pesant 1400 chacun, 7 et 8 ans, pas de défauts, sains, harnais doubles, presque neufs; obligé de vendre. 853 St-André.

PLUSIEURS bons harnais de boghei et d'express à vendre bon marché. 773 De-Montigny Est. 164-2

PLUSIEURS juments et chevaux, magnifique cheval brun de voiture, jeunes et sains, harnais. St-Ls 6315, 202 Christophe Colomb. 165-4

PONEY Shetland aussi voitures d'hiver et d'été à vendre $300. S'ad. 801 Ste-Catherine Est.

PONY, voitures d'été et d'hiver, harnais et selle à sacrifice. Ecrire Casier 272 La Presse.

QUATRE chevaux à vendre. S'ad. 1206 Hôtel-de-Ville, St. Louis 3795.

ROKAWAY, 6 places, bandages en caoutchouc, parfait ordre, aussi express simple avec capote, convenable pour épicier ou boucher, par Larivière Incorporée, 911 St-Laurent.

SURREY, marque Larivière, essieu, timon, etc., brevet Cullins, en parfait état. Tél. Up 2407.

CHEVAUX, VOITURES, HARNAIS

TOMBEREAU à vendre, bonnes roues, vendra bon marché. S'ad. 307 Marquette.

TOMBEREAU et boghei à vendre, bon marché. S'ad. 116 Desery.

TRES belle jument café, 4 ans, bien saine, garantie, aucun défaut, venant d'un cheval bien vite, aussi boghei Piano box, rubber tires et harnais, tombereau, gros harnais. 2437 Drolet.

VICTORIA de charretier en parfait ordre, vendra bon marché. S'ad. 341 rue St-Denis en bas.

VOITURE à lait et express. S'ad. 203 Préfontaine.

VOITURES neuves et d'occasion, Victoria, lorry, boghei, Rockaway Spider, express, etc., à très bon marché. The Ledoux Carriage Co. Limited, 93 rue Osborne. 16,18

2 CHEVAUX, 1250 et 1100, sains, faut vendre, plus besoin, cause mortalité, sacrifiera. 32 De Laroche, près Parc Lafontaine.

2 JUMENTS, 1050 lbs chaque, 7 ans, une qui trotte vite, pas de défaut, $190 la paire ou séparément. 426 Rachel.

3 BONS chevaux, 1000, 1100, 1400, différents prix ; il faut vendre, un qui trotte vite. 870 St-André.

10 chevaux, 1100 à 1800 lbs, garantis double et simple. S'ad. à General Cartage Co., 1100 Henri Julien St-Ls 2469. Ouvert jusqu'à 10 hrs pm. 161-6

2 EXPRESS de seconde main, 2 tombereaux, 4 corps de tombereau. 1902 Papineau. St-Louis 2819. 163-4

30 CHEVAUX dont 20 juments de 4 à 8 ans bien saines, garantis sans aucun défaut caché. Ces chevaux pèsent de 1100 à 1400 livres , on les donne pour 8 jours d'essai. Peuvent être vus chez Belleau et Arcand, 1489 Clarke, tél. St-Ls 5309. 163-3

1 BON VICTORIA, harnais et une bonne carriole, en parfait ordre, vendra à bonnes conditions. 548 Panet. Est 2686.

2 chevaux, aussi surrey avec rubber tires et top, attelage, bon marché, 2331 Boyer.

3 BOGHEIS Concord, un boghei de famille, poney tout attelé, 2 chevaux légers. Pigeon & Frères, 2117 Papineau. St-Ls 2951. 160-6

BICYCLES A VENDRE

BICYCLE "Gendron", 3 mois d'usage, a coûté $60.00, sacrifiera à presque moitié prix. Vraie aubaine pour l'acheteur. S'ad. 1285 St-Urbain.

BICYCLE très bon ordre avec fanal, cloche, porte-paquets; prix 12.00. S'ad. 570 Amherst.

BICYCLETTE Brégent, avec accessoires en parfait ordre. 1034 Rachel Est, St-Louis 8664.

MOTOCYCLETTE Pope, 1 cylindre, 4 H. P., 1 vitesse, vendra bon marché. S'ad. R. Senécal, 909 St-Laurent. 164-3

MOTOCYCLETTE avec voiturette de côté Harley Davidson, équipement électrique, 3 vitesses avec vélocimètre, excellent état, $375 comptant. 771 St-Urbain. 164-2

MOTOCYCLETTE Indian à vendre, bon marché, cause départ pour le front. 172 Aylwin. 164-2

MOTOCYCLETTES d'occasion, marques: Indian, Excelsior, Harleys, toutes garanties, $50 et plus, comptant ou crédit. Ouvert le soir, 365 Université, près Ste-Catherine. 123-78

MOTOCYCLETTE Indian, 2 cylindres, modèle 1915; lampe "Presto", siège "tandem", garanti parfaite condition. Vendra bon marché. 1088 Mt-Royal E.

PIANOS, ORGUES A VENDRE

A SACRIFICE un très beau piano cottage et gramophone cabinet avec arrêt automatique, venez voir. 335 Mt-Royal Est.

A VENDRE, piano cottage neuf, pris pour dette; aussi pianola automatique. A qui la chance? 459 Mt-Royal est.

BON PIANO carré Strauss, en bonne condition, 7 octaves, caisse en palissandre, pieds sculptés, $5.00 comptant et $1.00 par semaine. S'ad. à C. W. Lindsay Limited, 394 rue Ste-Catherine Est, angle St-Hubert. 164—2

BON HARMONIUM DOHERTY en bonne condition, caisse en noyer, dossier haut, 5 octaves, 11 registres, coûte $175.00, maintenant $55.00, $5.00 comptant et 75c par semaine. C.-W. Lindsay Limited, 394 rue Ste-Catherine Est, angle St-Hubert. 164—2

HARMONIUM THOMAS, caisse en noyer, dossier haut avec miroir, 9 registres, 4 séries d'anches, joli son doux, prix $65.00. Condition de paiements faciles. Layton Bros., 550 rue Ste-Catherine Ouest, angle Stanley. 165—2

MAGNIFIQUE pianola New Faber, tout neuf, seulement 6 mois d'usage, avec banc, ayant été payé $800.00 vendrait moitié prix avec cabinet de musique et 12 morceaux d'opéra. S'adresser 722 Atwater. 164-2

PIANO. Un magnifique piano marque Wagner Opera New-York, en acajou, payé $400 comptant, aucune offre raisonnable refusée, départ pour la guerre. 194A Christophe-Colomb, coin Mt-Royal. 164-3

PIANO droit Behr Brother, caisse en palissandre 7⅓ octaves, a coûté $600.00, maintenant $225.00, $10,00 comptant et $1.50 par semaine, C.-W. Lindsay Ltd, 394 Ste-Catherine Est, angle St-Hubert. 164-2

PIANO droit Weber, style mission, à vendre à sacrifice ou à louer, on en n'a plus besoin, visible en tout temps au No 331 Mackay, première maison plus bas que Ste-Catherine. 16,18,20

PIANO, magnifique instrument en acajou, c'est un piano droit de première qualité, doit être vendu pour du comptant immédiatement. 3998 rue Ste-Catherine ouest, coin ave Atwater. 16,18,20

PIANO LINDSAY, peu d'usage, comme neuf, belle caisse acajou, ayant coûté 350.00; beau style Louis XV, parfaitement neuf. Le choix sur les deux, très bon marché. 900 St-Hubert.

PIANO cottage 45; set boudoir 20; gramophone et records 17; bureau et chiffonnier 7.50; machine à coudre, fauteuil. 452 Delorimier.

PIANO AMERICAIN New-York automatique, acajou solide, bel instrument pour opéra, à sacrifice, a coûté 1250 pour 450.00, 1 à 6 p.m., 221 Hôtel de Ville.

PIANO — Magnifique piano Chickering Parlor Grand, à vendre ou à échanger pour un piano cottage. Attention spéciale aux communautés. G. David, 2782 Drolet. 165-7

PIANO cottage américain England de Boston, a coûté 450.00, vendra 150.00, acheteur immédiatement. 403 Mt-Royal Est.

PIANO Impérial de concert; aussi harmonium Bell, le tout presque neuf, à vendre très bon marché. S'ad. 92 Bienville.

PIANO droit neuf de quelques semaines, caisse acajou, 3 pédales, payé $350 pour $200, personne malade, grand besoin d'argent. 2691 Drolet.

PIANO droit acajou, acheté mois janvier 1918, payé $450 comptant, sacrifiera très bas prix, cause mortalité; aussi gramophone. 42 Prince-Arthur ouest.

PIANOS DROITS Leach neufs, $15.00 comptant et $8.00 par mois. S'ad. à The Leach Piano Co., Limited, 564 rue Ste-Catherine Ouest, entre Stanley et Drummond. 18,22

PIANO LAYTON BROS., style boudoir, caisse en acajou, fini brillant. Joli son. Prix $300.00. Layton Bros., 550 rue Ste-Catherine Ouest, angle Stanley. 18,22

PIANO DROIT WEBB, style Colonial; caisse en acajou, trois pédales, en aussi bonne condition qu'un piano neuf. Prix $295.00. Layton Bros., 550 rue Ste-Catherine Ouest. 18,22.

PIANO DROIT BELL, grande grandeur, caisse en acajou, trois pédales, mécanisme à répétition breveté. Magnifique son. Prix primitif $500.00. Maintenant $300.00. Layton Bros., 550 rue Ste-Catherine Ouest. 165—2

PIANO DROIT WORMWITH, style Louis XV, caisse en acajou, toutes les dernières améliorations. Prix $375.00. Maintenant $265.00. Layton Bros., 550 rue Ste-Catherine Ouest, angle Stanley. 18,21,23

POUR CAUSE de départ, je sacrifierai, à prompt acheteur, superbe piano droit, acajou, acheté en janvier dernier, valant $350. Véritable occasion. 169 Christophe Colomb. 164—3

SUPERBE piano acajou, mécanisme parfait, très peu d'usage, payé $450 ; aussi gramophone. 1787A Hutchison, 1er plancher, coin boul. St-Joseph. 160-6

Harmonium — Véritable Occasion

Harmonium Dominion, modèle cottage, fini noyer, haut dossier, 10 registres, soufflets en bon état. Juste ce qu'il faut pour la maison de campagne cet été. Seulement $45, à conditions très faciles, $5.00 comptant et $4.00 par mois. C. W. Lindsay Limited, 512 rue Ste-Catherine Ouest. 164-3F

HARMONIUM BELL

Caisse fini noyer, 10 registres, soufflets en parfaite condition, son puissant, juste la grandeur pour un yacht ou une maison flottante. Seulement $65.00, $10 comptant et $4.00 par mois. C. W. Lindsay Limited, 512 rue Ste-Catherine Ouest. 164-3F

PIANO DE PRATIQUE

Piano carré Dominion, caisse en noyer en noyer noir, 7 1-3 octaves, touches en ivoire et en ébène, son pur et très doux. Une occasion à $125.00. Conditions de paiement faciles. $10.00 comptant et $6.00 par mois. C. W. Lindsay, 512 rue Ste-Catherine Ouest, près Peel. 164-3F

PIANOS, ORGUES A VENDRE

PIANO DE COMMENCANTS

Piano carré Weber (Kensington), caisse en noyer noir magnifiquement sculptée. En parfaite condition. Seulement $125. Conditions de paiements très faciles. $10.00 comptant et $6.00 par mois. C. W. Lindsay, Ltée., 512 rue Ste-Catherine Ouest. 164-3F

CHALOUPES, YACHTS, MOTEURS

A VENDRE superbe yacht, 25 pieds de long, 12 forces, 3 cylindres, engin St-Laurent, système automobile, bon marché. 914A Demontigny Est. Tél. Est 6532.

"SARTO", superbe yacht à cabine, 55 pieds par 9, moteur "Authier", 100 forces, parfait ordre, file 14 milles. Vaisseau idéal pour promenade ou service de traverse. Vendrait très bon marché. S'ad. 130, rue St-Denis, tél. Est 3007. 157-10

LE STOCK le plus considérable de Montréal de yachts neufs et d'occasion, avec ou sans moteur, chaloupes à rames et 1 spécial pour moteurs détachables, le tout à très grande réduction. A. Meloche, 250 Bercy. Las. 176. 164-3

MAGNIFIQUE yacht à gazoline 25 pds long, 12 forces, 3 cylindres, en très bon état, sacrifiera. S'ad. A.-J. Bibeau, Ste-Dorothé Co. Laval. 11,14,16,18

MAGNIFIQUE yacht de promenade, clutch, magneto, 2 cylindres, 6 forces, fond plat. J. A. Desautels, 1080 Des Erables. St Ls 4604. 165—3

MOTEUR 30 ch. v. en bon ordre, Lionais 51 St-Jacques, Main 2547, entre 12 et 1, ou 3.30 et 4.30.

MOTEURS marins, bateaux complets. Neufs et d'occasion. Tous les prix. Catalogue et informations sur demande. E. Drolet, 137 McGill, Montréal. 16,18

POURQUOI ramer? L'Evinrude transforme toute embarcation en motorbat. S'adapte sur votre chaloupe en une minute. E. Drolet, 137 McGill.

SUPERBE yacht, mesurant 34 x 7¼, grand salon, engin "Duplex", 36 c.v., lumière électrique, etc. S'ad. 60 Notre-Dame Est, ch. No 1. Main 8770. 160-6

SUPERBE YACHT, fini acajou, 3 cylindres, 25 chevaux, magneto Bosch, couverture d'auto, 30 pieds, 22 milles, presque neuf, vendu à très bonnes conditions ou échanger pour automobile. S'ad. Coulombe, 498 Demontigny. Est 4344. 18,21,23,25

YACHT 24 pieds, embarcation de promenade, moteur Fairbanks de 7 c.v. et à 2 cylindres, levier de renversement, magneto à friction, couverture mobile, en bon état. $160.00. Percy Semmelhaack, 138 Bleury. 136-s

YACHT 18 pieds, coque en cèdre, moteur Wright de 3 c.v., vitesse 7 milles, belle petite embarcation, maintenant à Val Morin. Occasion à $110.00. Percy Semmelhaack, 138 Bleury. 136-s

YACHT à gazoline 36 pds long en très bon état. Sacrifiera. S'ad. E. St-Jean, 2060 Chateaubriand.

YACHT 30 pieds, engin "Sterling", 4 cylindres, 50 forces, Bosch contrôle, automobile, capote automobile, lumières électriques, sirène, chaises fini cuivre et acajou, coussins peluche, sauvetage 25 milles en parfait ordre. 955 Dorchester, Uptown 3010.

1 moteur Russell Knight, lumière électrique, démarreur automatique Overland Concord. $800.00. S'ad. à la Genereux Motor Co. Ltd., 37 Ste-Catherine Ouest ou à M. Dugal, chez Dupuis Frères. 163-4

1 YACHT à gazoline 6 forces à vendre. D. Pépin, 736 Laurier Est. 161-6

FOURRURES A VENDRE

VISON, grand assortiment de modèles les plus nouveaux, $10.00 en montant. McComber Limitée, 420 St-Paul Ouest. 14,16,18

COMMERCES A VENDRE

AHUNTSIC. Magasin, papeteries, bonbons, tabacs, rafraîchissements, près du dépôt et traverse, coin d'affaires. S'ad. 6441 Lajeunesse, coin Blvd Gouin.

A VENDRE, ronde de tabliers et de serviettes, établie depuis plusieurs années. S'ad. 380 Gilford. 165-2

BEURRERIE restaurée à neuf, 5,000 lbs lait par jour, vendra pas cher, conditions faciles, cause: abandon pour s'occuper exclusivement de son commerce général. S'adresser au maître de poste de Beausoleil, comté Berthier. 163-3

BONNE boulangerie avec voiture d'hiver et d'été, bon centre St-François-Xavier de Brompton. Pour informations s'adresser Joseph Labe, St-François Xavier, Brompton ou Jos. Martel, 593 Cuvillier, Montréal. Tél. Las. 1676.

BOUTIQUE de réparages de chaussures et machinerie complète, à vendre. S'ad. 1987 St-Laurent. 163-3

BOUTIQUE de forge à vendre, très bons outils, engin et machineries. S'ad. Casier postal 315, Rigaud, P.Q. 161-5

BOUTIQUE de barbier à vendre, petit loyer, très bonne place. S'ad. 528A Ste-Catherine Est. 14,16,18

BOUTIQUE de barbier, 3 chaises, abandon des affaires, cause maladie, bon marché. J. A. Coté, 1160 Marie Anne. 165—3

BOUTIQUE de forge et bois, très pratique, bonne place d'affaires, bonnes conditions pour prompt acheteur. S'ad. Nogel Ritchot, L'Assomption.

BOUTIQUE de barbier bien située, faisant bonnes affaires, bonnes conditions à prompt acheteur. 596 Ontario Est.

CLOS de bois, charbon, grain, foin, établi depuis 10 ans, bonne place de commerce. Cause : maladie. S'ad. 887 Laurier Est, après 6 hrs. 14,15,18

CLOS de bois environ 100 cordes de bois secs, 2 chevaux, voiture double, 7 simples, considèrera un échange, 229 Orchard, Vict. 437.

COMMERCE à vendre, chapeaux d'hommes aux prix coûtant ou en bloc, à un prix spécial. 328 Rachel Est, entre St-Denis et Rivard.

COMMERCE à vendre. Restaurant coin De Gaspé et Suzanne, 200.00 d'affaires par semaine, vendra à sacrifice. S'ad. 46 Suzanne. 164—2

EPICERIE avec fixtures et roulant, vente presqu'entièrement comptant, moyenne d'affaires 400.00 par semaine, long bail, à $18.00. Cause de vente, propriétaire conscrit. S'ad. 399A St-Antoine. Upt. 5365. 163-3

EPICERIE à vendre, bon site, clientèle choisie, bonne place pour qui veut s'établir. Stock frais; aucune offre raisonnable refusée. Cause départ de la ville. 760 Dorchester Est, coin Panet.

EPICERIE faisant bonnes affaires, cause maladie. 567 Beaudry.

EPICERIE à vendre, balance, fixtures aussi magasin à louer, bonne place d'affaires, cause maladie S'ad. 238 Montcalm.

ETAL de boucher à Granby, établi depuis 18 ans, bien achalandé, bâti en briques, Louis Paré, 347 Amherst, Montréal. 4,11,18,25

ETAL de boucher, situé sur Boulv. Rosemont, coin de rue, à vendre ou à louer, bonnes conditions. 597 Delanaudière, St-Ls 8866, le soir, 5729.

GARAGE d'automobiles à Granby, avec maison brique, machineries, bonne place, cause mortalité, à bas prix. Louis Paré, 347 Amherst. Montréal. 4,11,18,25

L'ORIGNAL, Ontario, Co. Prescott, magasin, restaurant, épicerie à vendre, bonne place d'affaire, cause départ pour la guerre. S'ad. Fortunat Cadieux, Rapide de l'Orignal. 162-6

MAGASIN à vendre. Rafraîchissements, tabac, cigares, bonbons. Voisin d'un coin. Garantie $125.00 par semiane. Conditions faciles. S'ad. 116 Beaubien Est. 160-6

MAGASIN de modes à vendre, 314 rue Centre. Victoria 964. 162-6

MAGASIN tabac, papeterie, bonbons, articles religieux et logement en arrière, près de l'église et école, bon marché à prompt acheteur. 213 rue Maisonneuve.

LA PATISSERIE et restaurant de J.-H. Breton, à 344 Ste-Catherine Est, près St-Denis à vendre; cause départ pour la guerre. 163-5

MAGASIN général, établi depuis 54 ans, maison privée, dépendances, bonne localité. S'ad. à boîte 154 Acton Vale, condtiions faciles, pas d'agents. 13,14,16,18,21,23,25

MAGASIN de confection pour dames, enfants, bon centre d'affaires, vendra une partie, ou le tout, stock $1500.00, loyer bas, raison, cause de maladie, chance exceptionnelle pour prompt acheteur. S'ad. soir, 2224 St-Denis. 161-14-16-18

MAGASIN général faisant affaires pour du comptant, au centre de Scotstown, établi depuis 35 ans. Cause de vente, abandon d'affaires. S'adresser F. G. Roy, Engr., Scotstown, Qué. 27,4,11,18

MAGASIN de tabac, bonne place d'affaires établi depuis 22 ans, à sacrifice; cause maladie. S'ad. 1 à 6 p.m., 221 Hôtel de Ville.

MANUFACTURE de portes et châssis et moulin à scier les billots et moulange, dans un bon centre. Vendra à de bonnes conditions faciles. S'ad. sur les lieux à P.-E. Amiot, Aston Jonction, comté Nicolet. 4,11,18,25,1,8,15

MANUFACTURE de savon à polir et à main, seul au Canada, profit 200 p.c., à vendre; en opération, ou ameublement d'office, 2 desks, 1 safe, 1 clavigraphe. Bon marché. U. Lavigueur, 722 Notre-Dame Est.

MOULIN à farine avec bon pouvoir d'eau. Pour plus d'informations s'adresser à Joseph Anger, St-Césaire, P.Q. 16,18,23,25,30,1

COMMERCES A VENDRE

MAGASIN seconde main et neuf, établi depuis 4 ans, vendra, cause départ pour la guerre, 1000 Mt-Royal Est.

RESTAURANT, bonne place, bon marché, logement sur le même plancher, cause de santé, 59 Ste-Marguerite, St-Henri. 164-2

RESTAURANT bonbons, cigares, crème à la glace. Vendra bon marché. S'ad. 1251 ave de l'église, Côte St-Paul. Victoria 2310. 163-3

RESTAURANT à vendre, comprenant tabac, bonbons, jouets, articles de classe, papeterie, etc. 1359 Notre-Dame; départ, cause de maladie.

RESTAURANT contenant bonbons, cigares, cigarettes, avec recettes pour bonbons et liqueurs douces; cause départ pour campagne, à sacrifice. S'ad. 911 Ste-Catherine Est. 165-2

RESTAURANT à vendre, bonne clientèle, cause départ pour la campagne. S'ad. 1616 Bordeaux.

RESTAURANT à vendre faisant commerce de bonbons, tabac, petite bière, liqueurs douces, bonne place d'affaire. S'ad. 607 Panet.

RESTAURANT de patates frites, tout installé, un des meilleurs postes de Montréal, bien achalandé. S'ad. 113 Ste-Catherine Est. Est 4821.

RESTAURANT bonbons, tabac, fruits, pâtisserie, recettes, $125 à $150 par semaine, vendra $500. 156 Mt-Royal Est.

RONDE de lait à vendre, de 50 à 55 gallons par jour, avec tous les accessoires des plus modernes. Pour références s'adresser au No 101 St-Augustin, St-Henri, Montréal. 11,14,16,18,21,23

RONDE de lait dans Maisonneuve, cheval, voitures d'hiver et d'été, 35 à 40 gallons. C. Parent, 256, 3ième Avenue, Viauville. Las 2860.

SALLE DE POOL à vendre faisant de bonnes recettes par semaine, vendra à bon marché. S'ad. L. Poirier, 1621 Ste-Catherine Est, coin Préfontaine. 162-4

SALLE à diner, établie depuis 20 ans, à vendre ou à louer. S'ad. 1367 Notre-Dame est. 11,14,16,18

SALLE à manger avec logement, rue Ste-Catherine, clientèle payante; aussi restaurant à vendre, S'ad. Dan. Brunet, 294 Ste-Catherine Est, chambre 55.

SANGUINET 68. Maison meublée à vendre, 14 appartements, chambres toutes louées, loyer bas, bon rapport, cause départ. 14,16,18

UNE BONNE EPICERIE à vendre pour cause de maladie, stock très frais, un loyer très minime et aussi en très bon ordre. Adresse: 490 Duluth. 15,18

BALANCE DE STOCK

Comprenant mercerie, ferblanterie, épicerie, salon de barbier, 2 chaises, restaurant, tank à gazoline Bowser, situé sur le coin le plus central de Béloeil, près de l'église, sur la rivière Richelieu. A vendre ou à louer, bonnes conditions, cause de départ, deux fils appelés sous les drapeaux. Pour informations s'adresser à D. Robert, Beloeil Ville. 7,11,14,16,18F

HOTEL A VENDRE

Hôtel et bar de tempérance à vendre, 35 chambres toutes garnies, en face de la gare Windsor, vendra à bon marché, raison de vente. S'ad. 59 Windsor, Main 3936. 163-3 F

ARGENT A PRETER

A PRETER $5,500.00 (100) divisible. S'ad. Tél. St-Louis 3781. 164—2

A PRETER $7,000, $2,000, et $800 à 6 et 7%. Jos. Beaulieu, notaire, 30 St-Jacques. Main 2148. 165-2

TOUTES dettes immédiatement réglées, marchands ou particuliers, ville ou campagne; paiements faciles sans intérêts; informations gratuites. Demers, 43 Côte Place d'Armes, coin Craig. 150-306

$500, $1,500, $3,000 et $7,000 à prêter en première hypothèque. Donat Corbeil, St-Constant.

ACHAT DE CREANCES, COLLECTION

AUMONT, E.-D., 382 Ste-Catherine Est, 3me étage, chambre 9, achats de comptes, collections faites honnêtement; expérience 20 ans. Est 3745. 77-m,j,s

BEAUDOIN LTEE, comptables, 60 rue Notre-Dame Est. Tél. Main 7154, soir St-Louis 6483. Achat de créances et collection générale. 16-m,j,s

ACHATS DE CREANCES, COLLECTION, IMMEUBLES

NEGOCIATION de prêts sur billets, hypothèques, etc., aussi achats de créances. R. Bédard, comptable licencié et liquidateur, 137 rue McGill. 101-l,M,s,n

COLLECTIONS

BILLETS, salaire, loyer, ville ou campagne. L'Agence Provinciale, 1551 Cadieux, coin Mt-Royal. 163-m,j,s

REGLEMENTS DE COMPTES

DEVEZ-VOUS? Je peux vous protéger. Venez me voir à mon bureau, W. Daoust, (successeur de B. P. Aumont), 54 Notre-Dame Est, chambre 21, je vous garantirai contre ceux à qui vous devez, et vous aurez satisfaction. 171-312

MARCHANDS, ouvriers, journaliers, vos dettes seront payées moyennant paiements faciles ; discrétion absolue ; vous transigerez avec moi seulement. M. Lemieux, 68A Laurier ouest. 14,16,18

PRETS SUR HYPOTHEQUE

A JETTE & Cie, courtiers, (établi 1885) 35 St-Jacques, édifice Crédit Foncier, Main 7097. Prêts première et deuxième hypothèque. Achat créances. 50-306

A PRETER, sur hypothèque, $1,800, $2,000, $3,000, $5,000, aussi $1,000 en 2ème. Martel et Côté, notaires, 92 Notre-Dame Est. Main 2716. 185-312

ARGENT à prêter, 1ère hypothèque, 6½ et 7%. S'ad. J.-A. Lefebvre, notaire, 97 St-Jacques, chambre 50. Main 2503. 164—2

ARGENT à prêter sur hypothèque, par divers montants. A. Rivest, notaire, édifice Transportation, 120 St-Jacques. Tél. Main 1619. 163—4

A PRETER sur hypothèque, n'importe quel montant. Nous achetons balances de prix de vente. Notaire Ducharme, chambre 209, 180 St-Jacques. Main 7741. 163-m,j,s

ARGENT à prêter, 1,000, 1,500, 2,000, 2,500, 3,000, 3,500, 4,000 et 6,000, 1ère hypothèque seulement, intérêt 7%. Nap. Théorêt, 61 St-Gabriel. Main 803. 16,18

A PRETER, $2,000, $3,000, $4,000, première hypothèque, à Montréal, conditions avantageuses. Notaire Lebeau, 30 St-Jacques. 213-l,M,s

ARGENT à prêter, première hypothèque, municipalités, fabriques. Vente échanges d'immeubles, règlement, administration de succession. Notaire Marcil, 90 St-Jacques. Main 6687. 148—l,s

$1,000, $2,000, $3,000 à prêter, première hypothèque, taux courant. S'ad. notaire Couture, 97 St-Jacques ; soir 428 Pie IX.

$1,400, $1,500, $1,600, $2,000, $3,000, $4,000 à prêter 6 et 6½%, 1ère hypothèque. R. S. Simard, 315 St-André. Est 3583. 162-4

$5,000 et autres montants à prêter sur hypothèque immédiatement. S'ad. à J.-A. Mousseau, notaire, 97 St-Jacques. Main 1505. 164—2

$2,000 et 3,000 à prêter sur première hypothèque. S'ad. Comptoir Ville-Marie, 502 Ste-Catherine Est. Est 3409. 165-2

$2,000, $4,000 et autres montants à prêter, première hypothèque, sur propriété, garanties première classe. Romulus Lavallée ,notaire, 43 Côte Place d'Armes.

$2,100.00 à prêter, biens de mineurs. J'attends une offre raisonnable sur 1ère hypothèque Ecrire à J.-A. Renaud, 610 Plessis, Montréal. 163-3

$2,500 A PRETER en 1ère hypothèque à 7%. H. Lippé, notaire, 180 rue St-Jacques. Main 3228.

ON DEMANDE A EMPRUNTER

DEMANDE A emprunter $2000 à 6½% pour 3 ans, première hypothèque, garantie indiscutable. Ecrire Casier 185 La Presse. 164-2

DEMANDE à emprunter 2,500 à 6%. Première hypothèque. Propriété centrale valant 10,000. Pas d'agent. Ecrire casier 167 "La Presse". 163-3

ON DEMANDE à emprunter 3500 à 4000 sur 1ère hypothèque, paiera 7%, bonne garantie. 134 Pacific, Verdun, Vic. 2142. 162-4

ON DEMANDE a emprunter $6,500.00 à 7%, 1ère hypothèque. Pour informations, écrire Casier 209 "La Presse". 164—2

ON DEMANDE à emprunter $100.00, remboursable $10.00 par mois pendant 12 mois, sur les meilleures garanties. S'ad. Casier 262 La Presse.

ON DEMANDE à emprunter 2500 pour propriété située à la Côte-des-Neiges, sur première hypothèque. S'ad. A. Leduc, 234 Decelles avenue.

ON DEMANDE différents montants, de $2,000 à $7,000, prendre hypothèque, propriétés à Montréal. Pas d'agents. Donat Corbeil, St-Constant.

ON DEMANDE à emprunter de l'argent 1ère hypothèque, propriétés construites. J.-A.-Emile Boileau, notaire, 30 St-Jacques, ch. 52. Main 7806. 18,21,23,25,28,30,1

3500 à 4000 à 6%, sur première hypothèque, garantie première classe. Pas d'agent ni commission. Transigera avec prêteur directement. Ecrire boîte 1575 La Presse. 150-m,s,n

ON DEMANDE A ACHETER

A ACHETER. Nous sommes les seuls marchands payant les plus hauts prix comptant pour vêtements de fourrure, bijouterie, meubles, tapis, etc. H. Rubin, 483 Craig est, tél. Est 4095. 150—26

ACHETE vieilles bouteilles propres contenant 32 onces, 24 onces, 16 onces, 12 onces, 6 onces. Adresse: 1343 St-Denis, Montréal. 162-4

A ACHETER aux plus hauts prix payés pour habits, fourrure, tapis, meubles, etc. Ecrire ou téléphonez à Est 7486, M. Ilieff, 263A Craig Est, 2 portes à l'ouest de St-Denis. 147-26

ACHETONS ameublement de maison, tout ou partie, tapis, pianos, gramophones, fourrures, bijoux, etc., prix raisonnable. J.-E. Desjardins. Main 3846; soir, Est 2105. 157-24

AIE! D. PEARSON paie plus cher que les autres marchands pour habillements, fourrures, meubles, tapis, bijouteries. 267 Craig Est, une porte à l'ouest St-Denis. 153-26

BICYCLE demandé en bonne condition, on paiera comptant. Ecrire Casier 273 La Presse.

BONS de Guerre achetés par Lionais Limited, chambre 22, bâtisse "La Presse", entre midi et 1 ou 3.30 et 4.00.

DEMANDE acheter timbres et sous Canada et autres pays, médailles, jetons, etc., prix payé jusqu'à $100. Venez au magasin 62 St-Jacques. 164-2

FOURNAISE à air chaud, garantie, 1000 pieds cubes de chaleur, en bon état. S'ad. N. P. Boulay, 2062 Notre-Dame Ouest. 164-2

J'ACHETE en tout temps des pianos cottage usagés et gramophones, aussi records. Je paierai comptant. Pour informations téléphonez St-Louis 6441. 160-6

LIVRES, lots de livres, achetés, argent comptant. (Pas de livres de classe). Librairie Notre-Dame, 28 Notre-Dame Ouest. Main 7767. 284-m,j,s

ON DEMANDE à acheter une bonne grande chaloupe de seconde main. S'ad. St-Louis 3031. Dr Gauthier, 1315 St-Denis.

ON DEMANDE à acheter un vulcaniseur complet pour pneus. S'ad. D. Benoit, 2037 St-Laurent. St-L. 4531. 164-2

ON DEMANDE à acheter records Pathé, 12 pcs, Victor et Columbia, 10 et 12 pcs, piano cottage d'occasion. 195A Sanguinet. 15,18

ON DEMANDE à acheter balance de seconde main, capacité jusqu'x 25 livres, pour maison privée, en bon ordre. Ecrire détails et prix à 1997 Boyer. 163-3

ON DEMANDE à acheter jeune Boston Bull. S'ad. 423 Mt-Royal. Tél. St-Louis 6441.

ON demande à acheter. Garçon désirerait gramophone Victrola ou Columbia, seconde main, mentionner prix. Boite 524, la Presse. 268 Ste-Catherine O.

ON demande à acheter un lit-meuble simple. S'ad. 140 boul. St-Joseph O. St-Louis 1312.

ON DEMANDE motor boat 25 à 30 pieds, occasion, mais comptant. S'ad. L. S., 29 Sherbrooke, Ouest.

ON DEMANDE à acheter automobile, donnerais en échange terrain clair d'hypothèque, prêt à construire et comptant. S'ad. 56 Fabre.

TOUTES sortes d' effets de ménage, meubles antiques, tapis; aussi bijouterie antique or et argent achetée au comptant à prix raisonnables. "Vivre et laisser vivre tout le monde", telle est ma devise. M. Frank, 15 rue Craig Est. Téléphone Est 3067. 165-2

VENDEZ vos vieux dentiers en tous genres, au mieux, à maison de confiance. Grande demande. Correspondance sollicitée par tout le Canada. Laboratoire rationnel de prothèse dentaire, premier étage, chambre 4, 244, rue Ste-Catherine Est, H. Courbin de la Grois. Heures, 8 a.m. à 6 p.m. Tél. 3382. Montréal, P.Q.

Vieux Objets en Or et en Argent

Pourquoi voulez-vous sacrifier vos marchandises à des prix d'occasion. Nous achetons des montres, diamants, de la bijouterie, de vieux objets et en or et en argent solide seulement, ou autres articles de valeur à leur pleine valeur. Les véritables bijoutiers et marchands de diamants, 113 rue Windsor, vis-à-vis la gare Windsor. Main 4943. 154-m,j,s,n

A ECHANGER

A ECHANGER, Plateau Longueuil avoisinant les usines Vickers, vingt-six lots libres d'hypothèques en acompte d'une résidence ; on assumerait une hypothèque. Parent frères, 10 St-Laurent.

A ECHANGER, propriété de quatre logements, rue Lasalle, Maisonneuve, quatre lots à bâtir sur la rue Letourneux 25 x 100 chaque, et quatre lots sur boulevard Rosemont, le tout libre d'hypothèque et d'une valeur de $16,000 pour un bloc d'appartements d'environ $35,000. On assumerait hypothèques. Parent Frères, 10 St-Laurent.

A ECHANGER, $25,000.00 d'obligations de la ville de Maisonneuve, maintenant payables par la cité de Montréal d'ici au premier septembre prochain, et vingt-cinq mille dollars de bons terrains vacants, libres d'hypothèques, pour blocs d'appartements d'environ 75 à cent mille dollars. Parents Frères, 10 St-Laurent.

A ECHANGER ou vendre, Vaudreuil. Superbe cottage de treize pièces, construction 40 x 40, bains, électricité, toutes améliorations modernes. 1200 pieds de front sur la rivière, situé à 20 arpents de la gare. Parent Frères, 10 St-Laurent.

A ECHANGER pour une terre, superbe cottage de trois étages dans la meilleure partie de la rue St-Hubert. Prix $16000. Parent Frères, 10 St-Laurent.

A ECHANGER, Notre-Dame Est ,3 logements et un magasin d'une valeur de $8000, libre d'hypothèque et de cinq à dix mille dollars en argent, pour block d'une valeur de $25,000. Parent Frères, 10 St-Laurent.

A ECHANGER, Notre-Dame Est, 3 logements et magasin, avec terrain 37½ x 126. Prix $7,000.00, libre d'hypothèque pour une propriété d'environ $15,000.00 dans Ste-Cunégonde ou St-Henri. Parent Frères, 10 Boulevard St-Laurent.

A ECHANGER, Bail et matériel de vues animées d'une valeur de 3000 dollars. Recettes au-dessus de cent dollars par semaine de profit net pour propriété de 6 à 7 mille dollars. Parent Frèrees, 10 St-Laurent.

A ECHANGER. Bonne propriété sur l'avenue Papineau de 12 logements pour un commerce d'épicerie dans le nord de la ville. Parent Frèrees, 10 St-Laurent.

A ECHANGER beau lot de grève 30 x 420, parc Lebrun, sur fleuve, un peu d'argent pour petite propriété de rapport non hypothéquée. Ecrire Casier 249 "La PJresse".

AVE ESPLANADE, deux plain-pieds à échanger pour automobile Ford ou autre balance en argent, bon marché. A qui la chance. Aussi autre propriété. J. Bte Décarie, 225 rue St-Martin. Uptown 2686. 16,18

DEUX beaux terrains prêt à construire blvd Décarie, entre Sherbrooke et Côte St-Antoine, pour automobile. P. O. Boîte 1305. 164-3

MAGASIN pour épicier et propriété à échanger pour une terre. S'ad. 3091 St-Dominique.

TERRAIN, valeur $300.00 à échanger pour motocyclette. S'ad. 253 Dufresne. 165-3

VALEUR en propriétés très bien situées 5000, en terrain clair, $2500; le tout à échanger pour stock de chaussures. S'ad. 611 Beaudry. 4,11,18,25

6 PLAIN-PIEDS bien loués, payant 12 pour cent. Echangera pour petite propriété à la campagne, dans les environs de Montréal. Ecrire casier 6 la "Presse". 162-4

A VENDRE OU A ECHANGER

HECTOR PAIEMENT

164 Saint-Jacques

Cottage à Cartierville, clair d'hypothèque, échangerai pour propriété de revenu ou cottage à Outremont.

Rue Hutchison, près Fairmount, trois plain-pieds, 7 pièces chacun, argent et petite propriété seront considérés.

Rue Casgrain, près des usines de Montreal Tramways, prendra terrain clair et $300.00.

Maisons appartements donnant revenu de 10%, prendrais beaucoup de terrain clair et peu d'argent, ayant seulement première hypothèque à être assumée. Hector Paiement, 164 St-Jacques, tél. Main 522.

A VENDRE ou à échanger, propriété de trois logements; aussi propriété de deux logements; aussi propriété d'un étage. Echangera pour un terrain vacant avec 500 piastres comptant. Pour faire un bon marché, voyez immédiatement O. Jutras, 1421 rue Papineau, près Mont-Royal. 161-6

A VENDRE ou échanger un terrain clair, vendrais à sacrifice pour argent comptant. S'ad. 195 Esplanade. Tél. St-Louis 3369.

A VENDRE ou échanger, une bonne propriété de 5 logis, rue Chabot, avec fixtures électriques dans chaque logis. J'ai aussi plusieurs autres propriétés à vendre ou à échanger avec un peu de comptant. Pour faire un bon marché voyez immédiatement O. Jutras, 1421 rue Papineau, près Mont-Royal. 161-6

A VENDRE ou échanger beau terrain rue St-Hubert, près Beaubien, Papineau, DeGaspé, près église Ste-Cécile, chance exceptionnelle pour constructeur 170A Marquette. 11,13,16,18

A VENDRE OU ECHANGER

A VENDRE ou échanger, 7 terrains rue Wiseman, près Lajoie; 1 terrain Stuart. Conditions avantageuses. Rockland 775.

A VENDRE ou échanger pour terre ou propriété, boulangerie à la campagne, 12 milles de Montréal. S'ad. J.-A. Savoie, notaire, 20 St-Jacques. Main 7019. 20,27,4,11,15,18,22,25

A VENDRE ou échanger, propriété de prix située près du Ritz-Carlton, excellent coin de 80 pieds par 160 pieds de profondeur, prendrait une propriété de moindre valeur; excellente chance de faire une grande amélioration dans la position d'un acheteur. Parent Frères, 10 St-Laurent.

A VENDRE ou à échanger Berri 1186, près église St-Sacrement, 2 logements, 6 et 10 appartements, boutique. Ecurie, garage, cour cimentée.

A VENDRE ou échanger, subdivision de 1600 lots sur rivière et lac, clair d'hypothèque, offre considérée. S'ad. 56 Fabre.

A VENDRE ou à échanger, beau coin commercial donnant bon revenu, clair d'hpothèque, échangera pour cottage ville ou campagne. S'ad. 1248 St-André, coin Mt-Royal.

A VENDRE ou à échanger, cottage résidentiel, 14 grandes pièces, localité centrale, près de la rue Prince-Arthur, améliorations modernes, façade en pierre solide, garage en brique, convenable pour médecin ou pour appartements. S'ad. à 222 Avenue Regent, Norte-Dame de Grâces. Tél. West. 6610.

A VENDRE ou échanger épicerie et plusieurs propriétés S'ad. 178 Létourneux, Maisonneuve.

A VENDRE ou à échanger, à Ahuntsic, terrain, maison, 1 étage, située 718 Casgrain. S'ad. sur les lieux.

A VENDRE ou échanger, superbe ferme de deux cent dix acres, à Waterloo, avec stock de soixante vaches, chevaux, porcs, instruments d'agriculture, voitures, etc.; tous les animaux sont de race et enregistrés, ferme modèle sous tous rapports. Prix $37,000. Conditions faciles. Parent frères, 10 St-Laurent.

A VENDRE ou échanger pour propriétés de rapport. Terrains libres d'hypothèques et quelques milliers de piastres, rue Bloomfield, 180 x 92; avenue Davaar, coin de la rue Ducharme, onze lots de 25 x 105 ; rue Cuvillier, entre Nolan et Sherbrooke, 39 lots d'un total de 93,750 pieds ; rue Marlowe, Notre-Dame de Grâce, 102 x 88 pieds ; rue Addington, lot 25 x 100 ; Viauville, 9 lots sur la première et la troisième avenue, près Boyce, on échangerait en tout ou en partie. Parent frères, 10 St-Laurent.

A VENDRE ou échanger, coin sud-est de Mont-Royal et Esplanade, lot 20 x 88, très avantageux pour commerce. Parent Frères, 10 St-Laurent.

A VENDRE ou à échanger, avenue de l'Epée, Outremont, pâté de deux magasins et dix logements, très bien bâti et très bien loué. Prix, $44,000. Parent Frères, 10 St-Laurent.

A VENDRE ou changer, avenue Mont-Royal ouest, lot 52 x 110, appartement de première envolée, loyer $5,350, prix $55,000, on échangerait pour plus petite propriété et bons lots à bâtir. Parent Frères, 10 St-Laurent.

A VENDRE ou échanger, avenue Van-Horn, à l'est de la rue Rockland, 54 x 100, grande occasion, voisin du coin, acheté par la banque Molson. Parent Frères, 10 St-Laurent.

BEAU terrain coin Chabot et Masson, à vendre ou échanger pour autre valeur, 568 Mentana. St-Louis 3268.

BOUCHERVILLE, près traverse, maison meublée à louer ou à vendre, bonnes conditions. S'ad. V. Bernier, 620 Ontario, Maisonneuve. Tél. Lasalle 1912.

BOULANGERIE à vendre ou échanger pour propriété ville, bonne clientèle, commerce fleur,.moulée. S'ad. Léon Girouard, Kingsey Falls, Co. Drummond. 162-4

MAISON à vendre ou échanger, 919 à 922 Bordeaux, près Sherbrooke, 6 logements rapportant $1,152 par an, prendrait terrain clair ou argent, vendra plus bas que prix coûtant. Il faut vendre d'ici 8 jours. D. Legault, 2911 St-André.

MAISON rue St-Hubert, près Beaubien, magasin et logement, stock général, aussi terrain coin St-Hubert. 2458 rue St-Hubert.

MEILLEUR emplacement d'affaires, lot vacant, coin Laurier-Marquette, 3,150 pds, à vendre ou à échanger. 485, 1ère Ave, Rosemont. 165-2

PLESSISVILLE, 4 belles terres, 3 arpents front par 28 profondeur, non défrichées, mais voisin vieux cultivateurs, prix $700 chaque. On prendra petite propriété. Crédit Immobilier, 46 Notre-Dame Ouest.

PROPRIETE DesErables, près Mont-Royal, tout loué, à échanger pour automobile à 5 places. 795 Ontario. Est 2619.

STUART, près chemin Ste-Catherine, Outremont, Cottage moderne, semi-détaché, 10 pièces, 2 chambres bain, cave 9½ pieds, garage. Main 1970. 163—4

TERRE de 43 arpents, près village avec roulant, accepterait propriété rapport. Pigeon et Paradis, 20 St-Jacques. Main 6821. Soir, Westmount 4641.

A VENDRE OU A LOUER

A LAVAL des RAPIDES, propriété de 2 logements de 7 appartements chacun, améliorations modernes. S'ad. H. Gratton, Laval des Rapides. 158-8

A VENDRE ou à louer, jolie résidence, 12 chambres, terrain 9544 pds carrés, 354 Chemin Côte St-Antoine, Westmount. Termes faciles. S'ad. à la Société d'Administration Générale, 35 Saint-Jacques. Tél. Main 2557. 164-10

A VENDRE ou à louer, grande maison, 355 Lagauchetière est, 15 chambres, terrain en arrière, écurie, remise. S'ad. Société d'Administration Générale, 35 St-Jacques. Main 2557-2558. 164-10

COTTAGE Notre-Dame de Grâce, brique solide, fini chêne naturel, terrain 50 x 100, garage chauffé. S'ad. 874 Papineau. St-Ls 9105.

PARC LONGUEUIL théâtre à vendre ou à louer. A.-E. Laurier, Longueuil.

MONTREAL-NORD

Beau cottage isolé à louer pour l'été ou à vendre, 9 9pièces et toute amélioration moderne, bon marché. S'ad. Main 158.

MATERIAUX DE CONSTRUCTION

MATERIAUX de construction, maisons complètes, aussi portes, châssis, planches, madriers, briques, démolissons plusieurs maisons. W. Lajeunesse, 688 Notre-Dame Est. Est 3265. 159-7

OCCASIONS D'AFFAIRES

AGENTS vendeurs d'écrémeuses ; si vous désirez obtenir l'agence pour l'écrémeuse la plus nouvelle, la plus perfectionnée et la plus efficace, approuvée par les écoles d'industrie laitière du gouvernement, d'un dessin et d'un fini superbes, écrivez à casier 1541 la "Presse" pour avoir plus de détails Billets de cultivateurs acceptés. Commissions payés sur-le-champ.1,4,8,11,15,18,22,25,29

INVENTEZ quelque chose. Vos idées peuvent vous valoir la richesse. Envoyez carte postale pour avoir livre gratuit. Dit quoi inventer et comment obtenir un brevet grâce à notre mode de crédit. Talbert & Talbert, 4656 édifice Talbert, Washington, D.C. 4,18

L'AGENCE Canadienne d'Administration et de Placement. Négociations générales, propriétés, fonds de commerce, prêts hypothécaires. 11 Place d'Armes, chambre 206. Main 5762.

SI VOUS voulez vendre votre propriété ou votre commerce, vous trouverez toujours des acheteurs en voyant immédiatement O. Jutras, 1421 rue Papineau, près Mont-Royal. 161-6

Magasin de Chaussure au détail

à vendre, bien situé, commerce bien établi, belle occasion pour homme actif. S'ad. Thompson Shoe Co., Ltd., chambre 110, édifice Mappin, 10 rue Victoria. 165-6F

PROPRIETES A VENDRE

ALEXANDRE DUPUIS, courtier en immeubles, agent financier. Pour ventes, échanges, achats, consultez gratuitement notre "Information Immobilière". Service expérimenté, 43, Place d'Armes, près Craig. 222-312

ANGLE Marie-Anne et De Lanaudière, 53 x 100, 3 étages, brique pleine, 2 magasins, 1 garage, 9 logements, rapportant mensuellement $205. Vendra $23,500 —comptant, au moins $10,000. J.-W. Guérin, 696 Marie-Anne. 165—2

CARTIER 2086., prix $7,000, magnifique propriété 5 logements, bien loués; comptant $1,000. A. Payette, 217 Ontario, Mais., Las. 1332. 160-6

CHRISTOPHE COLOMB, près Beaubien, 3 plain-pieds, $4,000 à bonnes conditions. Jos. Beaulieu, notaire, 30 St-Jacques. Main 2148.

CHAMBLY BASSIN, à vendre ou à louer maison de 15 pièces, 2 logements, chambre de bain, située à 15 minutes de marche de la gare, près de la petite rivière du sud S'ad. M. Tél. Desjardins, Chambly Bassin. 164-2

MOREAU 471 à 477A, à vendre, deux maisons, ensemble, 5 logements, conditions faciles. La Société d'Administration Générale, 35 St-Jacques. Main 2557. 164-10

ONTARIO, propriété à vendre à 3 étages, un magasin et 2 plain-pieds, aussi un lot vacant voisin, bon marché pour comptant, conditions faciles. Accepterai petit emplacement. S'ad. sur les lieux 1691. 16,18,21,23,25

PROPRIETES A VENDRE

DELANAUDIERE 573, maison bois et brique, 2 étages, 3 logements, bain, gaz, électricité, en parfait ordre. S'ad. sur les lieux.

PARC GREENFIELD, maison de 5 pièces, lumière électrique, eau, hangar, poulailler, sur terrain de 96 x 288; prix $1550; conditions à débattre. Jos. Savage, 87 rue Murray, Parc Greenfield.

RUE WAVERLY, 6 logements, 4 apparltements (modernes) revenus 11%, hypothèque 6%, 3 ans. S'ad. J.-O. Pariseau, 457 Mont-Royal Est, St-Louis 989.

ST-ZOTIQUE, coin Casgrain, propriété neuve, 3 étages, brique pressée, 1 magasin, 2 logis, rapporte $562, évaluée $6,300, vendrait pour $5,000. J.-L. Bigras, 7 Place d'Armes. Main 3220. 165-3

VILLE EMARD, prix $3000.00, maison moderne, bois et brique, 6 chambres, électricité, peu comptant, balance conditions faciles. J.-W. Letourneux, 415 Hamilton.

A VENDRE, propriété, St-Henri, 3 logements, bois et brique, construite depuis 5 ans, revenu $504.00. Claire d'hypothèque, peu comptant. S'ad. Ph. Gougeon, 1023A St-Antoine. Tél. West. 4358. 164—2

A VENDRE, $7000.00, No 514 rue Chambly, propriété 4 logements, clair d'hypothèque, $1000.00, comptant ou autre valeur, balance payable comme un loyer. S'ad. soir 343 Amherst. Tél. Est 3527. 165-3

A VENDRE, rue Durocher, près Fairmount, cottage de 9 pièces, finis en bois dur, améliorations modernes. Prix $10,500 Parent Frères, 10 St-Laurent.

A VENDRE, rue Brown, près Ontario, six plain-pieds bien finis, parfait ordre, bien loués, libres d'hypothèques, d'une valeur de cinq mille dollars, pour propriété de dix à douze mille dollars.Paierait la différence en argent. Parent frères, 10 St-Laurent.

A VENDRE, avenue Esplanade, près Bernard, six beaux plain-pieds, finition bois dur, améliorations modernes, conditions faciles. Prix $13,000.00. Parent Rrères, 10 St-Laurent.

A VENDRE, coin nord-ouest Ste-Catherine et Desjardins, lot 26½ x 97, loyer $2,000 par année, magasin 26½ x 60. Conditions faciles. Parent Frères, 10 St-Laurent.

A VENDRE, Montréal-Sud, beau cottage de 7 chambres, situé sur le fleuve, terrain 100 x 200, cinq minutes des tramways. Prix $5,000. Dix ans pour payer. Parent Frères, 10 St-Laurent.

A VENDRE, avenue Sterling, cottage moderne de dix pièces avec terrain de 18,500 pieds, prix $25,000.00 ; le terrain vaut l'argent, Parent Frères, 10 St-Laurent.

A VENDRE, rue Church, très bonne propriété en pierre, à quatre étages, améliorations modernes, deux logements de six et sept pièces chacun, prix modéré et conditions faciles. Parent Frères, 10 St-Laurent.

A VENDRE, rue Bernard, coin de commerce, extrêmement bien bâti, trois magasins et sept logements, loyer $6,350 par année, placement de tout repos. Parent Frères, 10 St-Laurent.

A VENDRE, Notre-Dame ouest, trois magasins et six logements, 80 pieds de front par 100 pds de profondeur, strictement bien construits, loyer $3,732.00 par année, avec longs baux. On vendrait pour payer dix pour cent, pas d'échange. Parent Frères, 10 St-Laurent.

A VENDRE, Viauville, coin, 52 x 100, bâtisse 52 x 45, logements, un magasin, écurie, 10 places, garage, loyer $1716. Prix $17,000. Conditions faciles. Parent Frères, 10 St-Laurent.

A VENDRE, avenue Ballantyne, Montréal Ouest, résidence détachée, améliorations modernes, lot 50 x 88, maison 33 x 50, 2½ étages, six chambres à coucher, prix $9,000.00. Valeur réelle $12,500. Conditions faciles. Parent Frères, 10 St-Laurent.

A VENDRE, Western ave près l'église St-Léon, superbe lot à bâtir, voisin du No 4333, rue Western, 37½ x 110, à ruelle. On demande une offre, Parent Frères, 10 St-Laurent.

A VENDRE, avenue Wiseman, Outremont, cottage moderne de neuf pièces, 22½ x 46 et terrain 29½ x 138, prix $11,000, conditions faciles. Parent Frères, 10 St-Laurent.

A VENDRE, avenue Bloomfield, bâtisse à appartements de tout premier ordre, rapportant un revenu rémunératif. Prix $60,000.00. Conditions libérales. Parent Frères, 10 St-Laurent.

A VENDRE, rue St-Dominique, coin de commerce 53 x 100, avec construction en pierre, à deux étages, comprenant magasin et logements, rapportant $2,640 par année actuellement, prix $23,000 avec conditions libérales. Parent Frères, 10 St-Laurent.

A VENDRE, rue Monat, près du boulevard Pie IX, cottage en brique solide, 27 x 42, 10 pièces, améliorations modernes, fini en bois dur, garnitures électriques, cave cimentée, système de chauffage, prix $9,000, on échangerait pour trois plain-pieds. Parent Frères, 10 St-Laurent.

A VENDRE, Ste-Catherine Est, beau coin de commerce, comprenant quatre magasins et six logements, en pierre et brique, le tout moderne et d'un fini sans reproche, loyer actuel $3,400. Propriété d'un bel avenir, a déjà été vendue $47,000. Placement exceptionnel. Parent Frères, 10 St-Laurent.

A VENDRE, coin sud-est de l'avenue Mont-Royal et Esplanade, exceptionnel comme place de commerce pour restaurant et magasin de fruits, grandeur 20 x 88, le seul coin autorisé par la loi à bâtir sur la ligne de la rue Esplanade et avenue Mont-Royal. Parent Frères, 10 St-Laurent.

BARGAIN réel. Bourbonnière, entre Du Parc et Allan, près tramways, boulevard Pie IX, 3 logements neufs, 4 appartements, bains, électroliers, prix $4,000, hypothèque $2,750, comptant requis $250 seulement, balance terrains clairs. Premier venu, premier servi. Fontaine et Cie, 60 Notre-Dame Est. Main 1861.

BELLE PROPRIETE moderne, 2 logements, 7 appartements, grand magasin, cave cimentée 6 pieds, conditions faciles. 20 St-Jérôme.

BONNE PROPRIETE à vendre, 3 étages, 3 logements, bons rapports. S'ad. 288 Orléans, Maisonneuve.

JOLIE MAISON de 8 appartements, moderne, à vendre. Belle localité. Ecrire J.-A.-L., P.O. Box 655, chambres toutes louées.

MAISON et 2 terrains bon marché, pour du comptant. S'ad. 3395 Ave Allan près Ave Abraham, Parc Extension. 165—3

PROPRIETE à vendre. Waverly , 3 plain-pieds, façade en pierre, bien loués, rapportant bon revenu. Chance exceptionnelle pour prompt acheteur. Considèrera échange. P.-P. Boileau, 70 St-Viateur.

PROPRIETE à vendre, Marquette, 2 logements, bois et brique, suivante du coin $1,800, peu de comptant, balance facile. S'ad. 517 Brébeuf.

PROPRIETE de ville pour $6,300.00, montant de l'évaluation municipale ou vendra la propriété No 2384 à 2388 de l'avenue Esplanade, entre St-Viateur et Bernard. S'ad. au notaire Foisy, 555 St-Laurent. Tél. Est 2019. Le soir St-Louis 3505.

PROPRIETE à vendre, rapportant 11½ p.c., aussi 9 logements à échanger. S'ad. Dan. Brunet, 294 Ste-Catherine Est, ch. 55.

UNE des plus belles maisons sur la rue St-Denis à vendre à sacrifice. S'ad. T. Toupin, 2196 St-Denis. 160—6

2 COTES maison pierre 1198, 1200, 1202, 1204, rue St-André, pour clore la succession de feu François Brunet. S'ad. 660 Sherbrooke Est. Est 1048. 11,13,14,16,18

$500 comptant et $25.00 par mois achètent maison à 4 logements, rue Forsyth, Hochelaga. Prix $3,500. Propriétaire, 2910 St-Dominique.

$1200 COMPTANT, balance petits paiements mensuels, faciles achètent maison en brique, bâti il y a trois ans. Deux logements, six chambres chacun. En parfait ordre; bien aérée. Situé Quartier Mercier, près Parc Dominion. Un vrai bargain. Ecrire boîte 259 "La Presse", ou téléphonez Lasalle 1068.

PROPRIETES DE CAMPAGNE

A ST-BRUNO, 35 minutes de Montréal, près du village, du lac et de la gare, résidence en briques, 9 appartements, très beau site, ombrage d'érables, 300 pommiers, etc, écurie, garage, hangar, etc, 20 arpents de terre à jardinage, vend cause mortalité 113 St-Denis St-Louis 1882

A STE-MARTINE. Maison brique 3 étages, 48 pieds par 50, système chauffage eau chaude, éclairage gaz acétylène, plancher bois dur, améliorations modernes, terrain 1½ arpent long sur demi-arpent de large, aqueduc, écurie, poulailler. Vente à sacrifice, cause de départ. Site de premier ordre pour homme de profession. S'ad. Mme Edouard McGowan, Ste-Martine, comté Châteauguay. 16,8

A TERREBONNE, à vendre, maison de 10 pièces, chambre de bain, électricité, située 15 minutes de marche de la gare. S'ad. le soir, M. A. Forget, 1706 Chateaubriand, ou le jour, 142 St-Paul O.

BARGAIN, Viauville, 3 étages, pierre, 3 logis modernes, revenu 10%. Prix $5,800.00. Prendrait lot clair et argent. Hâtez-vous, 232 Boyer. St-Louis 4481.

ILE PERROT, en face de Ste-Anne de Bellevue, maison 2 côtés, 7 appartements chaque, bord de l'eau, maison pour yacht, 8 minutes de la station, valant $5,000 pour $3,000, conditions faciles. S'ad. 61 Couvent, West 2507. 164-3

PROP. DE CAMPAGNE A VENDRE

A VENDRE, sur le bord de la rivière Richelieu, maison neuve, 8 chambres, bain, eau chaude et froide, électricité, beau grand jardin, grange et remise, 3 chevaux avec tout le roulant, près de l'église, revenu de $100 par mois attaché à cette maison, $1000 comptant, prix à sacrifice. Cause de vente, maladie.

Au même endroit, maison de brique de 8 chambres, grange et hangar, grand terrain, $1800.00, $500.00 comptant, balance $50.00 par année, 5% d'intérêt. S'adresser à J.-T. Gagnon, 333 Dorchester Est. Tél. Est 8177, le soir après 8 hrs.

A VENDRE à L'Epiphanie, une belle résidence d'été et d'hiver, à deux minutes de l'église et à 10 minutes des gares de chemins de fer, sur le bord de la rivière, maison 30 x 52 pieds, contenant 10 pièces, avec toutes les améliorations modernes. Bains, w.c., système eau chaude, électricité, gaz acétylène. Beau grand terrain, avec plantations, beaux érables, ainsi qu'un garage. S'ad. J.-R. Archambault, L'Epiphanie ou Jos. Archambault, 868 St-Hubert, Montréal. 162—4

JOLIE propriété de campagne près village, arbres fruitiers, écurie, poulailler, garage, vendu pour cause départ. S'ad. West Shefford, boîte 101.

LAVAL RAPIDES. Magnifique cottage, toutes améliorations modernes, sur bord de l'eau, quartier résidentiel. S'ad. Joseph Bergeron, 427 Addington ou tél. Westmount 4557. 164—3

POINTE-CLAIRE, magasin général, joint au logement, 7 pièces. Aussi résidence d'été, rue de l'église. E. Mayer, 400 Notre-Dame Ouest. Tél. West. 1694.

PROPRIETE campagne à vendre, Ste-Julienne Station, Comté Montcalm, avec 2 arpents de terre. Pour information s'adresser à 413 Ontario Est. Phone Est 1512. 260-s,n

PROPRIETE de campagne à vendre située dans un beau village du comté Rouville, à cinq minutes des chars électriques et de la rivière Yamaska, ayant quatre logements bien finis, pourvus de toutes les améliorations modernes, y compris lumière électrique, eau d'aqueduc. w.c., chambre de bain, prendra en échange auto usagé que 3 mois, et la balance à termes faciles. S'ad. R.-D. Messier, No 99 rue St-Jacques, chambre 404, Montréal. 165-s,n

RESIDENCE de campagne à vendre, située sur le lac St-Louis. S'ad. No 25 avenue St-Charles, Dorval.

ST-LEONARD de Port Maurice. Propriété à vendre. S'ad. Louis Cholette,529 Beaudry. 165-3

ST-VINCENT DE PAUL, maison d'été bord de l'eau et coin rue, 8 pièces, l'eau dans la maison, jardin, arbres fruitiers, etc, à 5 minutes de l'église et des tramways S'ad. 1070 Dorion.

VILLAGE Ste-Germaine, comté Dorchester, P. Q., sur le bord du lac Etchemin, en face église, maison 2 étages, 10 appartements, belle écurie, 4 places, abattoir pour boucher avec ruisseau qui passe au-dessous et égoutte au lac. Garage d'automobile. S'ad. Ste-Germaine à Absalon Nolet ou à J.-R. Nadeau, 1761 St-Laurent, Montréal. St-Louis 1840.

PROPRIETES DEMANDEES

ALEXANDRE DUPUIS, courtier en immeubles, agent financier. Sollicite l'administration de propriétés. Service expérimenté et économique. Pour ventes, échanges, achats,consultez gratuitement notre "Information Immobilière". 43, Place d'Armes. 222-312

COTTAGE d'hiver et d'été avec lopin de terre, dans les environs de Montréal, détails et conditions à Casier 5 La "Presse". 162-4

COTTAGE deux logements neufs, système chauffage, coin rue, deux autres logements rapportant mille cinq cents piastres par année. S'ad. 1042B Rachel. 20,27,4,11,18,25

MAISON de trois ou quatre logis demandée, donnerai comme partie de paiement terrains clairs, rue Christophe-Colomb et argent, Hector Paiement, 164 St-Jacques, Main 522.

ON DEMANDE à acheter maison 2 ou 3 logements pour argent et maison 1 étage avec jardin, près église. 2409 Cartier. 164-2

PROPRIETE de rapport demandée dans bonnes localités, à l'ouest du Blvd St-Laurent, disposerai trois mille piastres et terrains clairs, bien situés, Hector Paiement, 164 St-Jacques, Main 522.

COTTAGES A VENDRE

A VENDRE, 3 cottages, Durocher, Outremont, près Bernard, pierre et brique solide, 10 chambres; Esplanade 3 et 6 logements. S'ad. D. Laperre, 569 Durocher, 329 Rockland. 165-5

A VENDRE, Ile Perrôt, deux cottages de sept pièces chacun et cuisine en allonge, avec terrain de 60 x 125, ayant face à la rivière; belle occasion d'acheter une propriété d'une valeur de $5,500.00 pour $3,500.00; mur en ciment armé sur la grève. Parent Frères, 10 St-Laurent.

BARGAIN. Cottage de 9 pièces lambrissé en brique, chauffage à eau chaude, plomberie moderne, près église, à 250 pieds de la rivière. Pas d'échange. S'ad. au notaire Foisy, 555 blvd St-Laurent. Tél. Est 2019, le soir: St-Louis 3505.

BEAU cottage, garage sur le bord de l'eau, grand terrain $150.00 pour saison d'été, 388 Ste-Catherine Est. Téléphone Est 7628.

COTTAGE à vendre, ave Wilson, une occasion, 8 chambres, plancher en merisier, chauffage central, garage. J. Saint-Pierre. Up. 4706. 11,16,18

EMPLACEMENT central, 3 minutes des rues Ste-Catherine et Bleury, cottages en pierre, garage et entrepôt endommagés par le feu, vendra bon marché, laisse la ville, pas de comptant requis pour personne responsable. Est 1177.

JOLI cottage, Ste-Marguerite, Lac Masson ,dans le village, 8 appartements, prix raisonnable. Mme Clément, 103 Côte St-Antoine Road. West. 3499.

LONGUE-POINTE, cottage brique, 8 appartements, électricité, gaz, entre Notre-Dame et le fleuve. S'ad. 905 Berri, St-Ls 8649. 165-3

NORWOOD, Ahuntsic, cottage de 9 pièces, site de choix, salle de bain, fournaise et lumière électrique, aussi 47,000 pieds de beau terrain. Une maison d'été et d'hiver. A vendre pour le prix du terrain. John Findlay, Ltd, 157 St-Jacques, tél. Main 1907, le soir, Rockland 2854. 165-6

OUTREMONT, 9 chambre.garage chauffé, magnifique emplacement, le tout en parfait ordre, réduction de prix pour un prompt acheteur. Le propriétaire, Rock 3017.

OUTREMONT, cottage dans un site choisi, près de l'avenue du Parc, 9 pièces, chambre de bain, accessoires électriques, construction solide et moderne sous tous rapports. Possession immédiate. Prix d'occasion. John Findlay Ltd, 157 St-Jacques, tél. Main 1907, le soir Rockland 2854. 165-6

TERRAINS A VENDRE

A VENDRE magnifique subdivision sur le bord du lac St-Louis dans la ville de Léry. Beaux arbres avec grève. S'adresser à Fortunat Laberge, N.P., propriétaire, Châteauguay, Qué. 141-26

BARGAIN, beaux terrains. 3 rue St-Charles, 3 rue Peloquin, 2 cours, 3 minutes des chars, cinq de l'église, conditions faciles. U. Mayer, Pont Viau. St-Ls 3921. 164-3

BEAU terrain Park Avenue Extension, clair d'hypothèque, 457 Mont-Royal Est. St-Louis 989.

CHEMIN Ste-Catherine, Outremont, trois magnifiques lots, coin Rockland 7485 pieds carrés. Voisin hôtel de ville, 8481 pieds carrés. Coin Davaar 5889 pieds carrés. S'ad. à J.-E. McComber, 420 St-Paul Ouest. 89-s-n

CINQ LOTS, subd. 5, 6, 60, 61, 63 du lot No 1294, quartier Ste-Marie, Parc Mascotte, coin Ontario et DeLorimier. S'ad. à La Société d'Administration Générale, 35 rue St-Jacques. 164-10

CINQ LOTS, subd. 5, 6, 60, 61, 63 du lot No 1294, quartier Ste-Marie, Parc Mascotte, coin Ontario et DeLorimier. S'ad. à La Société d'Administration Générale, 35 rue St-Jacques. 154-10

DEUX terrains à vendre quartier Mercier aux limites de la ville, formant 53 pieds de front et 126 de profondeur sur la grève et au coin d'une rue. S'ad. 521 Beaudry. 164—2

DEUX MAGNIFIQUES terrains à Tétraultville, 50 x 100 pieds. Conditions très faciles. Ecrire immédiatement, casier 270, la "Presse", Montréal.

GRAND terrain 24 x 100, rue Masson, Rosemont, chance à prompt acheteur, forcé de vendre, cause départ pour le front. 135 Ste-Anne,Pointe-aux-Trembles ou 760 Ontario.

LAKE BREEZE, terrasse Strathmore, près Grand-Tronc, Pacifique-Canadien, lac St-Louis, terrain 100 x 190, trotoir, eau, lumière électrique, vendra moitié prix. 502 Prud'homme. West. 1301.

LOTS à bon marché à 5 minutes de la ligne des tramways, quartier Mercier, Longue-Pointe, $150 chacun, simple ou en bloc. Tél. Westmount 3620. 11,18

LOTS DE GREVE, Chemin Laval-sur-le-Lac, à vendre 5c le pied; aussi petites terres non bâties avec accès à la grève —$500 l'arpent séparément. S'ad. A.-J. Bibeau, Ste-Dorothé Co. Laval 11,14,16,18

OUTREMONT, ave Bloomfield. Magnifique terrain situé entre Bernard et St-Viateur, grandeur 25 x 104. Chance exceptionnelle pour prompt acheteur à des conditions des plus faciles. S'ad. P.-P. Boileau, 70 St-Viateur.

TERRAINS A VENDRE

MAGNIFIQUE terrain de 80 x 100. Le plus beau site commercial du quartier Mercier, coin Notre-Dame et Bruneau, pour clos de bois, forge, etc., 369 rue Amherst.

MONTREAL NORD. Nous sommes autorisés de disposer d'un certain nombre de lots dans une des subdivisions les mieux situés de cette ville à $50.00 chacun. A 3 minutes de marche du tramway, passage 5 cents. Le tramway traverse la propriété. Travaux en marche. Hâtez-vous pour avoir le meilleur choix. Renseignements complets en s'adressant à J. A. Davis & Company, Limited, édifice La Sauvegarde, 90 Notre-Dame Est. Main 4290. 164—6

TERRAIN à vendre moitié prix, 3me avenue, Rosemont, près Masson, prêt à bâtir, canaux payés. Prix $500.00. S'adresser 109 Gauthier.

TETREAULTVILLE rue des Ormeaux, coin lot 25 x 95, bien situé près église, école et station de feu. S'ad. I. Sergerie, 191 Pie IX, Maisonneuve. 164—2

TERRAINS à vendre, Stuart, près chemin Ste-Catherine, belle propriété d'Outremont, beau site pour cottage 37 x 96. Bois de Boulogne, Bordeaux 50 x 75, très bien situé. Jos. de Vaudreuil, 900 St-Hubert.

2 TERRAINS avec clos de bois et charbon, coin St-Denis, Villeneuve et Carrières, bonnes conditions pour homme sérieux. Dr Gauthier, 1315 St-Denis. Tél. St-Louis 3031.

SOUTH KENSINGTON

Sur la rive sud, à proximité des nouvelles propriétés de la Dominion Textile, nous vendons des petites fermes de 250 x 100 pieds pour $375.00, payables $10.00 comptant et $5.00 par mois sans aucun intérêt. Chaque terrain est garanti être élevé, sec et clair. Près de l'église, des écoles, magasins, etc., bon service de tramway électrique de la rue McGill, plus de 50 familles sont déjà installées sur la propriété. Bâtissez vous-même une petite maison avec le bois que nous vous fournissons à conditions de paiements mensuels faciles, et faites que le terrain se paie de lui-même en cultivant tous vos légumes et en faisant l'élevage de vos propres poulets. Venez, téléphonez ou écrivez pour prendre un appointement pour venir avec nous cette fin de semaine et voyez la propriété. John F. Campbell, 314 rue Ste-Catherine Ouest, tél. Uptown 5867.

TERRES A VENDRE

ALLEZ vous établir à Ste-Marguerite, l'endroit de l'avenir. A partir de $10.00 l'acre vous pouvez actuellement vous acheter une ferme dans le district de Sainte-Marguerite (colonie canadienne-française), où le sol est de la prairie légèrement ondulée avec de petits massifs de peupliers et de l'eau de source. On y trouve des fermes partiellement défrichées. Si vous voulez vous établir, écrivez-moi et je vous fournirai de précieux renseignements touchant ce riche pays. N.-N. Schneider, J.P., N.P., courtier et financier, St-Walburg, Sask. 164-12

A L'ANNONCIATION, terre à vendre. S'ad. 211 Amherst.

A LAVALTRIE, 15 arpents, bord du fleuve et près du village. S'ad. Treffle Bleau, 133, 1ère ave., Maisonneuce, téléphone Lasalle 1615.

ATTENTION ! 25 terres, 84 arpents, situées St-Cyrille, près Drummondville, prix $1000.00, ¼ comptant. Excursion dimanche 26 mai. "Crédit Immobilier", 46 Notre-Dame ouest. 165-6

A VENDRE, 4 acres de front par 2 acres de profondeur sur le bord d'un beau lac dans les Laurentides, formant 8 acres. S'ad. 445 Rachel Est, Montréal.

A VENDRE, aussi à échanger, terres pour tous genres culture, avec ou sans stock, roulant, bien situés,quelques-unes au bord de l'eau, près Montréal, dans Cantons de l'Est et l'Ouest Canadien, variant entre $1,000 et $50,000. Pour faire diligence, voyez Fontaine et Cie, 60 Notre-Dame Est. Montréal. Main 1861.

BELLE TERRE 70 acres, dans beau village, maison détachée de la ferme, en brique, lumière électrique partout, eau à la chantepleure, fournaise à air chaud dans la cave; bons bâtiments, 10 vaches, 6 taures, 2 boeufs, 2 jeunes chevaux extras, cochons. Cette terre peut être subdivisée en lots à bâtir, centre du village, à 4 arpents de l'église, du couvent, du collège, en face de la voie ferrée. Le tout $7,300.00 dont $3,500.00 comptant, balance $125.00 par an avec intérêt 5%. Authier, courrier, Roxton Falls, Qué.

BELLE terre, 70 acres, dans beau village, maison détachée de la ferme, en brique, lumière électrique partout, eau à la chantepleure, fournaise à airchaud dans la cave; bons bâtiments, 7 vaches, 4 taures, 2 boeufs, 2 jeunes chevaux extras, cochons. Cette terre peut être subdivisée et lots à bâtir, centre du village, à 4 arpents de l'église, du couvent, du collège, en face de la voie ferrée. Le tout pour $7,300, dont $3,500 comptant, balance $125 par an avec intérêt 5%. Authier, courtier, Roxton Falls, Qué.

BEURRERIE-FROMAGEFIE, village de Contrecoeur, prête à fonctionner, reçoit 4 à 6,000 lbs de lait, bois et glacière remplie, deux logements, conditions faciles. S'adresser à S. Cormier, Contrecoeur, Co. Verchères. 161-6

BOUCHERVILLE, bord de l'eau, près du village, terre claire d'hypothèque de 4 arpents par 30 environ, 3 granges, maison en bois, eau fournie par aqueduc ; vendra à bonnes conditions pour beaucoup comptant. Ecrire C. Geoffrion, 130 Mansfield, Montréal, ou tél. Up. 6672. 163-3

Chambly 110 arpents de bonne terre près village, avec roulant 13 milles de Montréal. Avantageux. Petit, vendeur de terres, 421 Mont-Royal Est. 14,15,17,18

CHANCE exceptionnelle: 140 acres à Lakefield $2,200; 150 acres à Mille Isles 1,500; 143 arpents à L'Epichanie $2,500; 124 arpents, St-Lazare, Co. Vaudreuil $4,250; 120 acres Lapatrie avec roulant $4,000; peu comptant conditions faciles. P. E. Brown, 7 St-Jacques.

DANBY deux belles terres 180 et 100 arpents, avec vaches, chevaux, volailles, machineries, bois en quantité. Prix $4,000, et $6,000. Petit, vendeur de terres, 421 Mont-Royal Est. 14,15,17,18

DEUX très belles terres bien bâties avec ou sans stock et roulant, une 300 arpents, l'autre 150, prix raisonnable, près Lac Champlain. Alb. Pinsonnault, St-Sébastien d'Iberville. 16,18,20

FERME à vendre dans les environs de West Shefford, grande et petite avec roulant complet, bonne localité. J'ai quelques terres près du village, bien bâties, beau lot d'animaux. Prix raisonnable. Demandez les détails ou venez voir, je serai à votre disposition tous les jours. Pour informations s'ad. à H. Larose, West Shefford, P.Q., boîte 73. 27,4,11,18

FERME à vendre. Bon site. 5 milles de Cowansville, Qué., 100 acres de terre propre à culture et pacage; cent acres en bois (bois de planche vendu); 1200 érables et instruments pour fabriquer sucre d'érable au complet; aussi tous instruments et machines agricoles; 2 maisons, granges (2); eau dans la maison et dans la grange; 16 vaches à lait; 16 cochons; $8000 dont $5000 comptant, conditions faciles pour balance. Ecrire à L.-A. Marchessault, N.P., Cowansville, P.Q.

GROSSES ou petites terres, 500 acres, 350, gros roulant, bien bâties, bon stock d'animaux, plusieurs autres. Dan. Brunet, 294 Ste-Catherine Est, ch. 55.

Iberville près Village, 12 arpents avec belle maison de ville beau roulant, vaches, chevaux, volailles. Echangera pour cottage. Petit, vendeur de terres, 421 Mont-Royal Est. 14,15,17,18

IBERVILLE, ferme de 255 arpents ayant dix-sept arpents de front sur la rivière —avec deux excellentes maisons et tous les bâtiments nécessaires à son exploitation—conditions faciles, on prendrait une propriété de rapport en partie paiement. Parent Frères, 10 St-Laurent.

L'ASSOMPTION—40 arpents de belle terre, grande maison de ville, beau bâtiment, installation moderne, près village, toute semée, donnera $3,000 de revenu cette année. Prix $12,000. Petit, vendeur de terres, 421 Mont-Royal Est. 18,20,22,23

NOUS avons 15,000 acres de terre dans le district de Banger, à l'est de Melville, sur la ligne principale du chemin de fer G. T. P. Prix de $15.00 à $21.00 par acre. Conditions, un dixième comptant. Acheteur requis d'ériger bâtiments pour valeur de $500. Intérêt pour premiers deux ans, 2 p.c.; après ce temps, 6 p.c. Le sol est de la plus belle sorte. Ecrivez pour avoir descriptions et détails complets. Plusieurs fermes à blé améliorées de façon splendide, très bien cultivées et pleinement équipées, près de Sodley, Sask., de $40 par acre en montant. Très belle section de prairie nue à un mille de Sodley. Prix $31 par acre. Flood-Hughey Land Co., Ltd, 1749 rue Scarth, Regina, Sask. 161-m,j,s-n

PETITE terre à jardinage, 14 arpents, 30 pommiers, belle maison neuve, 10 appartements, écurie et autre bâtisse, près rivière, 3 milles de New-Glasgow. S'ad. 39 Jeanne d'Arc.

PLUSIEURS terres à vendre dans le Vermont, contenant de 25 à 80 vaches. Pour renseignements, s'ad. à S. Gauthier, Farnham, P. Q. 164—6

PLUSIEURS belles terres avec roulant à vendre. Conditions faciles. Je serai à l'hôtel Riendeau, 58 Place Jacques-Cartier, Montréal, tous les dimanches de 1 heure à 6 heures p.m. Les autres jours, adressez-vous à J. L. E. Lippé, maître de poste, Acton Vale, P. Q. 158-30

PLUSIEURS des plus belles terres des cantons de l'Est, avec ou sans roulants, bien bon marché, conditions faciles, voyez P. E. Brown, 97 St-Jacques.

TERRES A VENDRE

STE-ADELE, terre à vendre de 175 arpents, 75 en foin, 25 labouré, prêt à semer, balance en bon bois érable, tous bien bâtis, un mille du village, 2 de la station, prix terre seule $2,000 comptant ou avec stock $2,700. S'ad. Douglass, Ste-Adèle, P.Q.

ST-CESAIRE, 210 arpents de belle terre, front rivière Yamaska, animaux, machineries, cochons, volailles, etc., prix $16,-500, bonne condition. Petit, vendeur de terres, 421 Mont-Royal Est. 18,20,22,23

ST-EUSTACHE sur lac, 8 arpents, maison, grange, écurie, 1100.00 piastres, comptant 500 piastres. Nap. Jalbert, 2563 St-Hubert.

ST-LOUIS DE BLANDFORD — Ferme 165 arpents, 60 en culture, bien bâtie, près rivière, église, prix $2,500, dont $1,000 comptant. "Crédit Immobilier", 46 Notre-Dame Ouest.

TERRES.—Victoriaville, 80 arpents, bonne terre, près de la ville, population 5,500, machineries comprises, échangera. Petit, vendeur de terres, 421 Mont-Royal Est. 14,15,17,18

ST-MARTIN 45 arpents belle terre avec roulant, animaux, semence, près village. Revenu annuel $3,500. St-Laurent, 75 arpents bien bâtie, terre 1ère classe. Vraie Snap. Petit, vendeur de terres, 421 Mont-Royal Est. 14,15,17,18

TERRE à vendre à Knowlton, 375 acres, la ferme la mieux bâtie des Cantons de l'Est, 45 têtes d'anmaux, étable cimentée, 2 silos, lumière électrique, l'eau chaude et l'eau froide dans la maison et grange, 5 minutes des chars et 10 minutes de l'église et du couvent; une autre ferme voisine, 300 acres, bien bâtie; une autre ferme de 350 à 1 mille de Massonville; une ferme de 229 acres à 1 mille de West Brome; 75 autres fermes à vendre, de toutes grandeurs. Adressez-vous à J.-N. Davignon, agent d'immeubles, Knowlton. 163—3

TERRE dans l'Ouest, près chars et ville 620 acres, maison 32 x 16 à quatre fourches de chemin, poulailler, écurie, forge, etc., installation moderne. Machines les plus nouvelles. 16 chevaux, autres animaux. L. Brenett, Antelope, Saskatchewan, 2835 St-Laurent. 162-4

TERRE à vendre, 120 arpents, comté Labelle, Rang Est No 18, avec maison, grange, laiterie, porcherie. L'eau dans toutes les bâtisses, le tout pour la minime somme de $800.00, chance exceptionnelle. S'ad. par lettre à M. Napoléon Gagnon, Lac des Ecorces, Comté Labelle. 165-2

TERRE 100 arpents, près Montréal, $2500, $500 comptant, balance facile. S'ad. mardi et mercredi soir, 609 Letourneux.

TERRE à vendre, Laurentides, 112 arpents, 20 en culture, balance bois dur et mou, à un mille du moulin à scie, maison neuve, garage. Terre divisée par lac. Pas d'hypothèque ,$1500. Bois sur terre vaut plus que prix demandé. Echange sera considéré. Ecrire R. S., 131 De Grandpré, Montréal.

TERRE 87, 93, 110, 120, 160, 300 arpents bâtis, stock, roulant complet, sucrerie, chance pour ceux qui voudraient aller sur des terres avant d'autre appel. S'ad. Louis Paré, 347 Amherst, Montréal. 4,11,18,25

TERRE à vendre, située à St-Armand, 109 acres, 15 vaches, 3 chevaux, machines agricoles, prix $5700, $1,500 comptant; et 24 autres terres à vendre à St-Armand, à Agate Spring, avec stock, plusieurs échangeront. S'ad. Chs. Lebeau, 6 Place du Marché, St-Jean, Qué.

TERRE à vendre à L'Annonciation,beau bois mélangé, bonne terre pour culture, aucun prix raisonnable refusé. S'ad.1039 St-André.

VOULEZ-VOUS acheter une terre avec ou sans roulant? Dites-moi combien comptant vous pouvez donner en acompte, grandeur désirée, autres détails. Je garantis faire des affaires avec vous si vous êtes sérieux. Le choix sur 128 fermes bien choisies pour site et qualité du sol. Je visite moi-même les propriétés et ne prend en vente que des propriétés valant le prix demandé. Pas de spéculation. But sérieux. Vous serez satisfait. Authier, courtier, "Le Grand Vendeur de Fermes", Roxton Falls, Q.

30 BONNES terres à vendre avec ou sans roulant. De ce lot 6 de 3, 4, 5, 6 et 700 acres. Aussi boutique de forgeron. De ce lot 2 terres qui ont produit audelà de $5,000 de bois pour un an. T. Lemoine, Richmond, Qué.

130 acres, 10 en bois, 11 vaches, 2 chevaux, instruments aratoires, etc., $6,200; $3,000 comptant, balance 100 par année avec 5 p.c. L. Trachemontagne, N. P., Roxton Falls, Qué. 16,18

300 ACRES, très bien bâtie, 7 vaches, 7 taures de 2 ans, 3 chevaux, instruments aratoires de 1ère classe, etc., $12,500, $5,500 comptant, balance facile. L. Trachemontagne, notaire, Roxton Falls, Qué. 16,18

TERRES DEMANDEES

ON DESIRE acheter dans le Comté Nicolet préféré, terre bâtie avec stock d'animaux et roulant d'environ 90 à 150 arpents. Possession immédiate. Ecrire et donner détails prix et conditions. J. Lapointe, 249 Visitation, Montréal. 164-2

ON DEMANDE à acheter une bonne terre à blé, pas moins de 150 acres, ensemencée en blé, avec roulant nécessaire, aussi une bonne cabane logeable pour hiver, acompte satisfaisant sera donné, le reste payable avec la moitié de la récolte de blé de chaque année, distance peu éloignée des élévateurs; fournir les détails complets et dernières conditions. Ecrire Casier 1587 La Prsese. 4,11,18,25

TERRE, bois franc, donnez tous les détails, le prix, la distance du siding, quel chemin de fer, etc. Ecrire boite 241 La Presse.

25 TERRES demandées sous option, de tous les prix, avec roulant, bien situées. Avons acheteurs sérieux en main. Ecrivez-nous. Petit, vendeur de terres, 421 Mont-Royal Est, Montréal. 18,20,25,27,31

MACHINERIES

A VENDRE dynamo pour yacht, lumière en bon ordre, vendra bon marché S'adresser 341 St-Denis en bas.

A VENDRE, malaxeur, un baril malaxeur excentrique, 100 gallons. En parfait ordre. S'adresser au surintendant, 102 Amherst. Phone Est 2181. 11,18,25

DRILLS à vapeur, outils, bon ordre, Lionais, chambre 22, bâtisse "La Presse", Main 2547, entre midi et 1 h. ou 3.30 et 4.30. Le soir, entre 7 et 8. Up. 6261.

MACHINERIES, 1 marteau de forge à pouvoir Champion, no 7 Buffalo Form Co., 1902 Papineau. St-Louis 2819. 163-4

MACHINERIES, chaudières, courroies, poulies, arbres de couche, toutes sortes de marchandises. Dominion Machi[illegible]y Co. (Mullins), déménagé du square Papineau, à 223 Wellington. 18,22,25,29

Propriété à Louer ou à Vendre

RUE RACHEL—près St-Denis

Local pour magasin départemental ou manufacture. Quatre planchers avec logement — Construction 45 x 90 pieds, Brique et charpente d'Acier — Ascenseur — Chauffage eau chaude — Améliorations pour locataire à long terme — Loyer modéré —Vendra à conditions faciles.

THE GLOBE INVESTMENT CO. LTD
7 & 9 Place d'Armes Tél. Main 7900

MINISTERE DU SERVICE NAVAL

Soumissions pour ponts à décharger le charbon fonctionnant automatiquement

DES SOUMISSIONS CACHETEES adressées au soussigné et marquées "Soumissions pour ponts à décharger le charbon" et accompagnées d'un chèque accepté pour 10% du montant de la soumission, seront reçues jusqu'à midi, vendredi, le 31 mai 1918, pour la construction et l'installation de deux ponts pour décharger le charbon à Halifax, N.E.

On peut obtenir plus de détails en s'adressant au soussigné ou au surintendant de l'Amirauté, H.M.C., aux chantiers de la marine, à Halifax, N.E.

G. J. DESBARATS,
Sous-ministre du service naval.
Ottawa, le 10 mai 1918.
La publication non autorisée de cette annonce ne sera pas payée. 163-3

UNE SESSION de la Cour du Banc du Roi ayant juridiction criminelle dans et pour le district de Montréal, se tiendra au Palais de Justice, en la cité de Montréal, SAMEDI, PREMIER JUIN prochain, à DIX HEURES du matin. En conséquence, je donne avis public à tous ceux qui auront à poursuivre aucune personne maintenant détenue dans la prison commune de ce district et à toutes les autres personnes qu'elles y soient présentes. Je donne avis aussi à tous les juges de paix, coroners et officiers de la paix, pour le district susdit, qu'ils aient à s'y trouver avec tous les records. Le shérif, L.-J. Lemieux, Bureau du shérif. Montréal, 11 mai 1918. 161-15

CARTES D'AFFAIRES

PROFESSIONNELS

AVOCATS

BAKER, W.-A., avocat, C.R., 58 rue St-Jacques. Tél. Main 1762. Résidence, 40, 1ère avenue, Viauville. Las. 690. 142-s

HANDFIELD & HANDFIELD, avocats, (W. A. Handfield, L.L.M., C.R. et Arthur Handfield, L.L.B.) 11 Place d'Armes, ch. 212-213-214. Main 7190. 154-254-s

MARSAN, G.-A., avocat, C.R., 20 rue St-Jacques, chambre 36. Tél. Main 1997. Résidence, 717 St-Hubert. 142-s

MIGNERON, J.-HOMER, avocat, pratiquant Canada et Etats-Unis. Spécialité: causes criminelles, en dommages, en séparation, règlements successions. 66 Notre-Dame Est, Montréal. Main 2860; soir, 779 Mt-Royal Est. St-Louis 5968. 18,20,23

PAGNUELO, TANCREDE, C.R., avocat, 20 rue St-Jacques. Tél. Main 3888. Résidence, 71 St-Denis. Tél. Est 2141. 154-s

RHEAUME, THEODULE, C.R., de Bérard, Rhéaume & Lavery, avocats, 43 St-Gabriel. Tél Main 8760-8761. Résidence: Tél. Westmount 1359. 160-l,j,s

MEDECINS

Dr ACHILLE FOREST, dentiste, est déménagé au No 926 rue St-Denis. Consultations tous les jours, de 9 à 9 hrs. St-Ls. 1782. 157-26

INGENIEURS CIVILS, ARPENTEURS

VINCENT, GIROUARD & VINCENT, Ingénieurs Civils, Arpenteurs, Architectes. Subdivisions, drainage, bornages, évaluations, travaux municipaux, 76 St-Gabriel, Montréal. Tél. Main 1168. 69 m.j.s.

ARCHITECTE

P.-L.-W. DUPRE, architecte. Expertises, Evaluations, Expropriations, Mesurage; Préparation Plans, Devis, 15 Boulevard St-Laurent, Montréal. Tél. Main 6583. 20,27,4,11,18,25

COMMERCIALES

ARGENTERIE REPLAQUEE

COMPAGNIE ROYAL SILVER PLATE: Dorure, argenture, nickelage, réparations d'argenteries, coutellerie, bronzes, ornements d'églises. A. Giroux, gérant, 207 St-Jacques. Main 1387. 32-156

COLLECTION

SALAIRE, loyer, billets, jugements, etc., collectés au percentage, partout. Nous pouvons avoir votre argent. L'Agence Mercantile Vanier, 15 St-Jacques, Montréal. 247-312

VITRES ET MIROIRS

LA CIE CERAMO-VITRAIL, INCORPOREE, 1410 Boulevard St-Laurent. Glaces épaisses. Bombées, Coloriées, Verrières, Opaline, Ornementations, Biseautage, Dessus de meubles, Tablettes, Coupevent d'automobiles, Miroirs, Réargentage, Réparations dômes électriques. Tél. St-Louis 269. 153-26

LE ministère des Travaux publics recevra jusqu'à 4.00 p.m., lundi, le 27 mai 1918, des soumissions pour peinturer et colorer le groupe d'édifices de l'hôpital militaire de Ste-Anne, à Ste-Anne de Bellevue, P.Q., lesquelles soumissions devront être cachetées, adressées au soussigné, et porter sur leur enveloppe, en sus de l'adresse, les mots "Soumission pour le peinturage des édifices de l'hôpital militaire, à Ste-Anne de Bellevue, P.Q.

On peut consulter les plans, les formules de contrat et se procurer un devis et des formules de soumission au bureau de l'architecte en chef du ministère des Travaux publics, à Ottawa, et en s'adressant au surintendant des édifices fédéraux, bureau de poste central, Montréal, P.Q.

Les soumissionnaires ne doivent pas oublier qu'on ne tiendra compte que des soumissions faites sur les formules fournies, dûment libellées, signées de la main des concurrents, avec désignation de la nature de leurs occupations, et du lieu de leurs résidences; s'il s'agit de sociétés, chaque associé devra signer de sa main la soumission et y inscrire la désignation précitée.

Un chèque égal à dix (10%) pour cent du montant de la soumission fait à l'ordre du ministre des Travaux publics et accepté par une banque à charte devra accompagner chaque soumission. Ce chèque sera confisqué si l'entrepreneur dont la soumission aura été acceptée refuse de signer le contrat d'entreprise ou n'exécute pas intégralement ce contrat.

Les chèques dont on aura accompagné les soumissions qui n'auront pas été acceptées seront remis.

Le ministère ne s'engage à accepter ni la plus basse ni aucune des soumissions.

Par ordre,
R. C. DESROCHERS,
Secrétaire.
Ministère des Travaux publics,
Ottawa, 13 mai 1918. 163-3

Soumissions pour tuyaux de fonte, etc.

LE ministère des Travaux publics recevra jusqu'à 4.00 p.m., vendredi, le 7 juin 1918, des soumissions pour la fourniture de tuyaux de fonte, de pièces spéciales en fonte, et de plomb, pour l'installation du service de l'eau à la Station de la Quarantaine, à William-Head, C.-B. Chaque personne ou société peut soumissionner pour chaque item et tous les matériaux ci-dessus mentionnés, mais une soumission séparée devra être faite pour chacun de ces item. (On ne tiendra pas compte d'une soumission en bloc ou d'une soumission conditionnelle). Les quantités suivantes sont requises : (1) Tuyaux de fonte comprenant environ 372 tonnes. (2) Des pièces spéciales de fonte du calibre reconnu (standard) comprenant environ 34 tonnes. (3) Du plomb en gueuses pour les joints des tuyaux, comprenant environ 35 tonnes : lesquelles soumissions devront être cachetées, adressées au soussigné, et porter sur leur enveloppe en sus de l'adresse, les mots : "Soumission pour tuyaux de fonte, pièces spéciales de fonte, et plomb pour la Station de la Quarantaine, à William-Head, Colombie-Britannique".

On peut se procurer des devis et des formules de soumission aux bureaux de l'architecte en chef, au ministère des Travaux publics, à Ottawa ; de l'ingénieur de district, Victoria, C.-B.; de Chipman & Power, ingénieurs, édifice du "Mail", Toronto, Ont. ; et du surintendant des édifices fédéraux, au bureau de poste, Montréal, P. Q.

Les soumissionnaires ne doivent pas oublier qu'on ne tiendra compte que des soumissions faites sur les formules fournies, dûment libellées, signées de la main des concurrents, avec désignation de la nature de leurs occupations, et du lieu de leurs résidences ; s'il s'agit de sociétés, chaque associé devra signer de sa main la soumission et y inscrire la désignation précitée.

Un chèque égal à dix (10%) pour cent du montant de la soumission fait à l'ordre du ministre des Travaux publics et accepté par une banque à charte devra accompagner chaque soumission. Ce chèque sera confisqué si l'entrepreneur dont la soumission aura été acceptée refuse de signer le contrat d'entreprise ou n'exécute pas intégralemnet ce contrat.

Les chèques dont on aura accompagné les soumissions qui n'auront pas été acceptées seront remis.

Le ministère ne s'engage à accepter ni la plus basse ni aucune des soumissions.

Par ordre,
R. C. DESROCHERS,
Secrétaire.
Ministère des Travaux publics,
Ottawa, 17 mai 1918. 18,23,31

SOLLICITEURS DE BREVETS

INVENTIONS PROTEGEES EN TOUS PAYS
PIGEON, PIGEON & DAVIS
M. René A. Pigeon est licencié aux Etats-Unis et membre étranger de l'Institut des Agents de Brevets de Londres, Angleterre. Chambre 525, Edifice Power rue Craig. 89-m.j.s

BREVETS D'INVENTION
En tous pays. Demandez le GUIDE DE L'INVENTEUR qui sera envoyé gratis MARION & MARION 364 rue Université, Montréal. 319-m.j.s-n

L'IMMEUBLE

VENTES ENREGISTREES A MONTREAL

Du 6 au 11 mai 1918

DIVISION MONTREAL-EST

Quartier Papineau

Rue Allard, No 13, maison en bois, lot No 725; terrain 21.6 x 80. Dame Wilfrid Gagnon et al à Antoine Charland. $1,125.—106903.

Rue Allard, No 13, maison en bois, lot No 725; terrain 21.6 x 80. Antoine Charland à Absalon Thouin. $1,400.—106904.

Quartier Saint-Jacques

Rue Saint-André, Nos 204 à 208, maison en pierre et brique, droits dans le lot No 530-14; terrain 24.3½ x 78. Dame Martin Malkassoff à Edm. Bradshaw. $900.—106932.

Quartier Saint-Laurent

Rue Jeanne Mance, No 165, maison en bois et brique, lots Nos pt. 42B-18, pt. 72; terrain 21 x 51.5; 1 de 21 x 37.6. Dame Wm. Arth. Snowdon et al à Paul-Emile Bourret. $4,900.—106933.

Rue Jeanne Mance, No 165, maison en bois et brique, lots Nos pt. 42B-18, pt. 72; terrain 21 x 51.5; 1 de 21 x 37.6. Paul-Emile Bourret à Lands and Buildings Ltd. $6,200.—106946.

Quartier Saint-Louis

Rue Sainte-Catherine Est, Nos 196 à 200, maison en pierre et brique, lots Nos 379, pt. 375B-2; terrain 22 x 100. Achille-A. Leduc à Arthur Gagnon. $27,-000.—106906.

Rue Roy, Nos 58 à 62, maison en bois et brique, lots Nos pt. 941-6, 4; terrain 24 x 36; 1 de 24 x 60. Moritz Jacobson à Josul Labovitch. $6,000.—106936.

DIVISION MONTREAL-OUEST

Quartier Saint-Georges

Rue Peel, No 367, maison en pierre et brique, lot No pt. S.E. 1797-9-3; terrain 24 x 89. Herbert Meredith Marler à George-C. Goodfellow. $26,000.—162709.

Quartier Saint-Joseph

Rue Lusignan, Nos 60 et 64, maison en bois, lots Nos 473-6, 8; terrain 18.6 x 101, supr. 1868; 1 de 18.6 x 116, supr. 2146. Edmund Greenwood à The Grand Trunk Ry. Co.—162702.

Rue Lusignan, No 44, maison en bois, lot No 471, terrain 30 x 99. Fred.-E. Smith à The Grand Trunk Ry. Co.—162-703.

Ruelle Albert Nos 22 à 34, maison en bois, lot No 469-47, 48, 49, terrain 72 x 60.9. Wm H. Smith à The Grand Trunk Ry Co.—162712.

Rues Guy Nos 204 à 212 et Richmond Nos 359 à 365B, maison en bois et brique, lot No 443-1, 2, 427, terrain 72.6 x 144 supr. 10440, 1 de 47 x 177 supr. 8319. Hugh Millar à The Grand Trunk Ry Co.—162718.

DIVISION D'HOCHELAGA ET JACQUES-CARTIER

Quartier Ahuntsic

Rue Talhurst, lot No 270-260, 261, terrain 50 x 72 vacant. North Montreal Land Co. Ltd. à Victoria-H. Hall, vve de Chs. Wm. Hall, $250.—359594.

Rue Meilleur, lot No 277-14A, 15A, 16A, terrain 72 x 72 vacant. North Montreal Land Co. Ltd., à Edward Quinn, $270.—359595.

Rue Verville, lot No 275-276, 277, terrain 50 x 75 vacant. North Montreal Land Co. Ltd. à Louis Thos.-E. Roy, $400.—359597.

Rue Hogue, lot No 277-614, 615, terrain 50 x 75 vacant. North Montreal Land Co. Ltd., à Alph. Fortin, $660.—359601.

Rue Hogue, lot No 277-309 à 311, terrain 72 x 75 vacant. North Montreal Land Co. Ltd. à Delphis Dufresne, $375.—359607.

Rue St-Urbain, lot No 264-44, 45, terrain 50 x 92 vacant. Odilon Miron à Anthime Lorrain, $500.—359672.

Rue St-Urbain, lot No 263-42, 43, terrain 50 x 86 vacant. The Greater Montreal Land Investment Co. Ltd. à Eustache Mondou, $680.—359721.

Rue Lamothe, lot No 268-201, terrain 25 x 82 vacant. The Greater Investment Co. Ltd. à Alfred Garceau, $380.—359-[illegible]

Rue Meunier, lot No 269-144 à 147, terrain 100 x 90 vacant. The Greater Montreal Land Investment Co. Ltd à Eloyse Soucy veuve d'Aldéric Dumontet, $1500.—359723.

Rue Saint-Urbain, lot No 264-19 à 21, terrain 67 en front x irrg. supr., 6579 vacant. The Greater Montreal Land Investment Co. Ltd à Alfred Beaulieu, $1140.—359724.

Rue Michaud, lot No 268-234 à 239, terrain 125 x 53.3 d'un côté et 82.5 de l'autre vacant. The Greater Montreal Land Investment Co. Ltd à Chs De Lorimier et uxor, $1900.—359726.

Rue Peloquin Nos 6255 et 6257, maison en bois et brique, lot No 228-553, pt S.O. 228-554, terrain 49 x 105. Adilon Bélanger à Alphonse Lamarche, $2600.—359866.

Rue Pontbriand, lot No 133-150, 151, terrain 56 x 88 vacant. La Cie Provinciale d'Immeubles Ltée à Marie-Louise Duchesne, $700.—359867.

Rue Ile Visitation, maison en bois, lot No 493-13 à 23, 29 à 471 et autres lots. Sault au Récollet Land & Power Co. à The Visitation Island Land Holding Co. Inc., $2858.50 et autres considérations.—359877.

Rue Berri, lot No 246-260, terrain 25 x 100 vacant. J.-B. Péloquin à Raoul Allard, $600.—359912.

Quartier Bordeaux

Avenue Papineau, lot No 482-275, 276, terrain 50 x 95 vacant. The Ross Realty Co. Ltd à Théophile Larose, $1000.—359596.

Rue Chabanel, lot No 350-501, 502, terrain 31 x 85, 1 de 30 x 85 chacun vacant. The Greater Montreal Realty Co. Ltd à Wm. Cameron, $618.75.—359599.

Rues Bruce et Stanley, lot No 350-714, 812, terrain 24 en front, 24 6-10 en arrière x 85; 1 de 30 x 76 chacun vacant. The Greater Montreal Realty Co. Ltd à Frank-H. Gabbe, $325.—359602.

Rue Peel, lot No 350-882, 883, terrain 60 x 88 5/10 d'un côté et 88 3/10 de l'autre vacant. The Greater Montreal Realty Co. Ltd à John Robt. Simpson, $300—359603.

Rue Port Royal, lot No 350-817, 818, terrain 31 x 85; 1 d 30 x 85 chacun, vacant. The Greater Montreal Realty Co. Ltd, à Isaac Garshzon, $393.50—359604.

Rue Benoni, lot No 2629-844, terrain 25 x 83.5 vacant. The St. Denis Realties Ltd, à Télesphore Petit, $475.—359605.

Rue Benoni, lot No 2629-845, terrain 25 x 83.6 vacant. The St Denis Realties Ltd, à Edmond Petit, $475.—359606.

Rue St-Urbain, lot No 34 3-107-14, 15, terrain 50 x 80 vacant. North Montreal Centre Ltd, à Annette Dancause, $650.—359609.

Rue Clarke, lot No 342-412, terrain 25 x 124, vacant. Succ. Geo. Ross & al, à Maxime Jarry, $400.—359656.

Rue Lajeunesse No 3195, maison en bois, lot No 2629-155, terrain 25 x 80. Philorum Simard, à Concetta Lisi, épse de Franco Passo, $1,275.—359657.

Rue Ste-Adèle, lot No 637-952, 953, terrain 50 x 76, vacant. St. Lawrence Investment & Trust Co. à John F. W. Gray, $576.—359667.

Rue Bickerdike, lot No 637-959, terrain 25 x 75, vacant. St. Lawrence Investment & Trust Co. à Gustave Rainville, $350.—359670.

Rue Drolet, No 3430, maison en bois et briques, lot No 2643-330, terrain 25 x 75. Anthime Lorrain, à Odolon Miron, $1,000.—359671.

Rue Saint-Denis, lot No 2643-1816, 1817, terrain 50 x 90, vacant. The Crystal Spring Land Co. Ltd à Philippe Authier, $1,400—359697.

Rue Henri Julien, lot No 2643-1216, terrain 20 x 80, vacant. Crystal Spring Land Co. Ltd à Bruno St-Pierre, $275—359688.

Rue Henri Julien, lot No 2643-1589, 1590, terrain 40 x 75, vacant. The Crystal Spring Land Co. Ltd à Siméon Collart, $500—359689.

Rue Saint-Denis, lot No 287-659 à 663, terrain 125 x 75, vacant. The Midland Park Land Co. à Joseph Duval, $1,372.50—359756.

Ave. du Parc, lot No 345-685, terrain 25 x 83, vacant. Vincent Lamarre à Maria-L. Marcil, épouse d'Olivier Paquette—359760.

Rue Gauthier, lot No 53-1-14, 15, 16, terrain 120 x 100, vacant. Robert Lavers à Alberta-Louisa-May Lavers et Gladys Margaret Lavers, $1,750—359767.

Rue Bellerive, lot No 79-11 à 14, 47 et autres, terrain 40 x 100 chacun, vacant. Louis Crevier à Alberta-Louisa-M. Lavers et Gladys-M. Lavers—359768.

Rue Christophe-Colomb, lot No 488-210, terrain 25 x 125, vacant. La Cie des Terres du Parc Amherst à Adélard Dufresne, $600—359772.

Rue de Lanaudière, No 2024, maison en bois, lot No 488- 1124, 1125, terrain 50 x 80. Jos. de Villers à Aldéric Mayer, $400—359794.

Rue de Lanaudière, No 2024, maison en bois, lot No 488-1124, 1125, terrain 50 x 80. Aldéric Mayer à Arthur Robert, $400—359795.

Rue de Lanaudière Nos 2125 à 2131, maison en bois, lot No 488-1296, 1297, terrain 50 x 78. Jos. Blanchard et al. à Jos. De Villers, $400.—359796.

Rue Gounod, lot No 2629-313, terrain 25 x 90 vacant. The St-Denis Realties Ltd. à Joseph E. Clermont, $550.—359813.

Rue Berri, lot No 2643-1007, 1008, terrain 40 x 70 vacant. The Crystal Spring Land Co., Ltd. à J.-H. Albert Bohémier, $550.—359834.

Rue Casgrain, lot No 643-127 pt. N. 643-126, terrain 25 x 70 vacant. Dame Vve Narc. Pilon à Télesphore Alfred Primeau, $900.—359876.

Rue St-Hubert Nos 2985 à 2989, maison en bois et brique, lot No 7-735, terrain 25 x 89. Pascal Larocque à Louis Larocque, $3,850.—359881.

Rue Boyer, lot No 488-393, terrain 25 x 114 vacant. Jos. Jas. Dumming à Marie Deslauriers vve de Jos. de Bellefeuille, (à réméré) $248.—359882.

Rue Fréchette, lot No 35-12, 20 à 22, terrain 45 x 107 supr. 4822, 3 de 50 x 103.6 chacun vacant. Dame Vve Hy Harton à Cario A. Carmel, $600.—359906.

Rue Beaumont, Nos 137 à 151, maison en bois et brique, lot No 641-3-183 à 186, terrain 89 x 75. Wm C. Ball à Louis Phil. Forest, $10,000.—359913.

Rue Stewart, lot No 634-252, 253, terrain 60 x 68 vacant. Dame Vve Geo. Thompson à Oscar Geo. Thompson, $615.—359914.

Quartier Côte-des-Neiges.

Rue Namur, lot No 96-195, terrain real Land Investment Co. Ltd. à Rachel supr. 1640 vacant. The Greater Mont-Daoust, $492.—359713.

Rue Namur, lot No 96-225, 226, terrain 50 x 100, vacant The Greater Montreal Land Investment Co. ltd, à Anna M. Walb et Julia Walt, $1,800.—359716.

Rue Courteau, lot No 111-557, 558, terrain 50 x 111, vacant. Alfred Girard & al, à Alphonse Boileau, $1,710.—359891.

Quartier DeLorimier

Rue Bordeaux, Nos 1616 et 1618, maison en bois et briques, lot No 152-208, terrain 25 x 80. J. B. Primeau, à Lumena David, épse de Alf. Laporte, $2,100—359593.

Rue Bordeaux, No 2491, maison en bois et briques, lot No 209-457, terrain 25 x 90. Dame Vve Albert Mathieu, à Louis Geoffrion, $1,200.—359641.

Rue Cartier, Nos 2328 à 2336, maison en bois, pierre et brique, lot No 161-1190, terrain 25 x 72. Marie A. Paquin, à Joseph Charbonneau, $4,677.—359646.

Rue Bordeaux Nos 1616 et 1618, maison en bois et brique, lot No 152-208, terrain 25 x 80. Dame Alfred Laporte, à Eugène Melançon, $2,000.—359654.

Rue Fullum, lot No 208-372, terrain 25 x 105, vacant. John E. Molson, à Horace Léonard, $335.—359675.

Rue Poupart, lot No 208-1284, terrain 25 x 105, vacant. John E. Molson, à Joseph Tremblay, $305.—359826.

Rue Iberville, lot No 475-560, terrain 26 x 117, 6/10 d'un côté 117 8/10 de l'autre, vacant. Alph. Lamarche, à Odilon Bélanger, $500.—359864.

Rue des Ecorces, lot No 476-32, terrain 24 3/10 x 100 d'un côté et 101 de l'autre, vacant. Alph. Lamarche, à Odilon Bélanger, $200.—359865.

Quartier Duvernay

Rue Mont-Royal Est, Nos 892 et 894, maison en bois et brique, lot No 1-331; terrain 25 x 100. Gersham Bulkis à Louis Boyer. $5,000.—359835.

Rue Parc Lafontaine, Nos 642 à 650, maison en pierre et brique, lots Nos 1-213, 214; terrain 50 x 111.6 d'un côté et 112.6 de l'autre. Henri Tessier à Jos. Brien dit Durocher. $21,500.—359893.

SALLES D'EXPOSITION A MONTREAL :
EDIFICE MAPPIN & WEBB. Tél. Uptown 4384.

Quartier Emard

Rue Hamilton, Nos 153 à 155A, maison en bois et brique, lot No 3696; terrain 60 x 149. David Sirois à Séverin Saint-Pierre. $10,500.—359576.

Rue Jogues, No 207, maison en bois et brique, lots Nos 3615-25, 26; terrain 50 x 100. John Barnett à Alfred Knowles. $2,500.—359666.

Rue Mazarin, lots Nos 3616-898, 899; terrain 50 x 91 vacant. Applemount Land Co. Ltd. à Cyrille Quintal. $600.—359668.

Rue Jogues, lots Nos 3616-744, 745; terrain 50 x 80 vacant. Applemount Land Co. Ltd. à F.-X. Marcotte. $800.—359669.

Rue Eva, lot No 4679-232; terrain 28 x 100 vacant. Osborne Park Land Co. Ltd. à Herbert Boyack Mitchell. $531.25.—359752.

Rue Dumas, lots Nos 3616-274, 275; terrain 50 x 75 vacant. The Orchard Grove Land Co. à F.-X. Robin. $710.—359771.

Rue Dumas, lots Nos 3816-278, 279; terrain 50 x 75 vacant. The Orchard Grove Land Co. à Jos. Ephrem Malouin. $710.—359773.

Rue Allard, lots Nos 3616-339, 340; terrain 54 x 96.9 vacant. The Orchard Grove Land Co. à Oalis Balsis. $650.—359774.

Quartier Hochelaga.

Rue Cuvillier, lots Nos 29-812, terrain 25 x 100 vacant. Ludger Brais à Eléodor Perreault, $300—359664.

Rue Ontario Est, No 2144 et rue Cuvillier, maison en bois et brique, lots Nos 29-393 à 400, 414 à 416, terrain 192 x 95; 1 de 75 x 110. T. Morin et Cie, faillis, à La Banque d'Hochelaga, $5800—359762.

Rue Desery, Nos 487 à 497, maison en pierre et brique, lots Nos 53-96, terrain 25 x 88. Dame Thos. Hastings à Sarah-Ann Goodfellow, épse de Geo. Kydd, $6000—359775.

Quartier Laurier.

Rue Saint-Laurent, Nos 2826 et 2828 maison en bois, lot No ½ N. 11-1143 terrain 25 x 84. Jos. Ostiguy et Fils, faillis, à Dosithée Lareau et autres, $2608.50—359566.

Rue Jeanne Mance, Nos 1706 à 1728a, maison en pierre et brique, lots Nos 14-300 à 304, terrain 28.15 x 114 3-10, supr. 3217, 1 de 58.6 x 114 3-10; 1 de 19.65 x 114 3-10. Nativa Faubert à Chs. Décarie, $32000—359658.

Rue Beaumont Nos 63 à 65b, maison en bois et brique, lots Nos 12-26-95, terrain 25 x 75.5 d'un côté et 76.2 de l'autres, supr. 1909. Le Shérif de Montréal à Samuel Morris et Louis Rosenberg, $3500.—359695.

Rue Saint-Laurent, Nos 2826 et 2828, maison en bois et tôle, lot No ½ N. 11-1143, terrain 25 x 84. Dosithée Lareau à Odessa Jarry, $3200—359885.

Quartier Maisonneuve

Ave. William-David, Nos 109 à 113, maison en bois et brique,lot No partie S.-E. 4-167, terrain 22 x 100. Chs.-Aug. Normandin à Pierre-Alf. Picard, $6500—359554.

Rue Orléans, lots Nos 18-628 à 633, 6 terrains 22.6 x 75 chacun vacant. Isaïe Préfontaine à Victor Fortier, $3300—359655.

Rue Orléans, Nos 1016 à 1018, maison en bois et brique, lots Nos 18-820, terrain 22.6 x 78. Dame Vve Jos. Nolin et al., à Philibert Pigeon, $1900—359673.

Quartier Mercier.

Rue Monsabré, No 1132, maison en bois, lot No 21-1189, 1190, terrain 50 x 84. Jos.-P. Thériault à Joseph Jetté, $2,000.—359619.

Rue Sherbrooke et Gonthier, lots Nos 409-418 à 421, 461 à 464, 737 à 746, 2 terrains 114 x 100; 1 de 3156; 9 de 25 x 101 chacun, vacant. Henri Hogue et al à Holmes Hogue Ltée.—359629.

Rue Langemarck, lot No 407-591, terrain 26 x 77 d'un côté et 79 de l'autre, vacant. Lands Ltd à Dominique Giasson, $500.—359696.

Rue Lacordaire, lot No 21-224, terrain 25 x 84, vacant. Jos. Bonneau à Joseph Denis, $325.06.—359697.

Rue Lacordaire, lot No 21-932 et autres lots, terrain 25 x 84, vacant. Louis Crevier à Alberta-L. May Laners et G.-Margaret Laners, $3,731.70.—359768.

Rue Langemarck, lot No 407-508, terrain 25 x 79, vacant. Lands Ltd à Alfred Langevin, $500.—359791.

Rue Dollard, lot No 404-1108, terrain 40 x 100, vacant. Bernard Bernard à Léodore et Ed. Blanchet, $475.—359804.

Quartier Notre-Dame de Grâces

Rue Harvard, No 414, maison en pierre et brique, lot No 175-543, terrain 40 x 95. Narcisse Péloquin à Laura-A. de Gaspé, veuve de Fred-K. Landry, $9,000.—359557.

Rue Hampton, No 281, maison en pierre et brique, lot No 169-839, 169-840-1, terrain 32 x 88. Owen Roberts et al à Minnie Chambers, épouse de Wm.-Hy. Darling, $9,000.—359559.

Rue Grand Boulevard, No 184, maison en brique, lot ½ ind. No 163-51-4, 163-50-4, terrain 25 x 58 d'un côté et 75 de l'autre;; 1 de 25 x 40. Edson-S. Mitchell à John-Burnett Thompson, $3,450. —359561.

Rues Curzon et Cavendish, lot No 1-12 ind. 154-436 à 446, 624, 152a-594 à 600, 10 terrains 29 x 90 ; 1 de 30 x 90 ; 1 de 28 x 90 ; 7 de 28 x 85 chacun vacant. Henri Hogue et al. à Holmes Hogue Ltée, —359629.

Rue Vendôme No 154, maison en pierre et brique, lot No 189-287-1, terrain 30.6 x 113 6-10 d'un côté et 113 7-10 de l'autre, supr. 3466. Geo. Edw. Blackwell à Douglass Wm Massie, $10,500—359642.

Rue Harvard Nos 146 et 148, maison en pierre et brique, lot No ½ ind. 175-262, terrain 40 x 95. Francesco Gambino à Archangelo di Vincenzo, $3,500—359648.

Rue Addington No 393 et 395, maison en bois et brique, lot No 179-334, terrain 33 x 88. J. B. Parent à Wm G. Hopper, $7,050.—359708.

Rue Beaconsfield No 386, maison en bois et brique, lot No 164-78, terrain 25 x 91. Gilbert G. Murdock à Harry Gilford Smith, $6,500—359712.

Rue Walkley, lot No 152-502, 503, terrain 80 x 118 vacant. Geo. Marcil à Merille Cadieux, $1,056—359714.

Rue Sherbrooke, lot No 176-190, terrain 22.6 x irrég. supr. 2355 vacant. Geo. Marcil à Alex. Jos. Walkley, $706.50 —359715.

Rue Harvard Nos 334, maison en pierre et brique, lot No 175-430, terrain 40 x 95. Owen Roberts et al à Edmond Baird Ryckman, $11,850—359746.

Rue Harvard No 301, maison en brique, lot No 175-381, terrain 40 x 95. Arthur James C. Paine à Geo. C. Hodgson, $8,250—359758.

Rue Old Orchard lot No 176a-100-2, 176a-101-1, terrain 30 irrég. supr. 2925, vacant. City Development Co. Ltd à Chs A. Butler et Robert H. Barron, $906.07—359786.

Rue Addington, No 350, maison en bois et brique, lot No 179-90-1, terrain 37.6 x 90. J.-B. Duhamel à Arsène Campbell, jr., $11,800.—359898.

Quartier Rosemont

Rue Lasalle, lot No 192-266, 335, terrain 50 x 82 vacant. The Prudent Realty and Construction Co Ltd. à J.-B. Péloquin, $606.—359564.

Rue 7ème ave Nos 365 à 369A, maison bois et brique, lot No 172-705, terrain 25 x 78. Ernest Joly à Harris K. Roberts, $3,100.—359651.

Rue Angus, lot No 200-93 à 97, terrain 125 x 103 vacant. Hector Hardy à Albert Fontaine, $1500.—359727.

Rues De Lesseps, Sardou et Robina, lot No 188-773, 779, 189-180, 817, 825, terrain 125 x 90 vacant. Montreal City Estates Ltd, à Elizabeth Jane Dillon, $1,874.25.—359769.

Rue Régina et 1ère avenue, lot No 188-691, 189-93, terrain 25 x 86; 1 de 25 x 100 chacun vacant. Montreal City Estates Ltd. à Léonard Ottina, $1210.—359770.

2ème avenue, lot No ½ ind. 172-946, 947, terrain 50 x 78 vacant. Fortunat Durand à Wilfrid Oscar Levac, $225.—359776.

Rue Palmerston, lot No 188-1447, terrain 25 x 88 vacant. Montreal City Estates Ltd. à Emma Paquet, épse d'Arthur Allard, $300.—359781.

Rue Kingsbury et Lasalle, lot No 192-1293, 1136, terrain 60 x 82 vacant. J.-Ed. Nuckle à Frs. Nuckle, $500.—359807.

Rue Bercy, lot No 207-823, terrain 25 x 105 vacant. John-E. Molson à Robert Mills $400.—359827.

Rue Orléans, Nos 2093 à 2099, maison en bois et brique, lot No 183-449, terrain 25 x 68. J. H. A. Bohemier, à Ismelda Dagenais, épse de Jos. Archambault, $3,000.—359833.

Rue Aird, lot No 191-846, 847, terrain 50 x 82, vacant. The Prudent Realty and Construction Co. Ltd, à Rosianne Du clos, épse de Thos. Martin, $260.—359908.

Rue Kingsbury, lot No 192-151, terrain 25 x 82, vacant. The Prudent Realty & Construction Co Ltd, à Jos. Albert Brault, $416.—359909.

Rue Letourneau, lot No 192-744, 745, terrain 50 x 82, vacant. The Prudent Realty & Construction Co. Ltd, à Cyprien Tisdale, $480.—359910.

Rue Lasalle, lot No 192-664, 665, terrain 50 x 82, vacant. The Prudent Realty Co. Ltd, à Joseph Dion, $480.—359911.

Quartier Saint-Denis

Rue Marquette, Nos 1528 à 1532, St-Zotique No 905, maison en bois et brique, lot No 3-206, terrain 25 x 90. Sam. Mendelzyst, à Sam. Goldberg, $5,900.—359574.

Rue St-Zotique, lot No 4-421 à 433, terrain 75 x 101 d'un côté et 101.6 de l'autre, vacant. Central Realty Co., à Hervé Cuerrier, $1,575.—359674.

Rue Chambord, No 615, maison en bois et brique, lot No ½S 331-184, terrain 25 x 73.6. Anselme Barabé, à Edouardina Collins, épse de Olipha Léger, $1,500.—359700.

Rue St-André, Nos 2429 et 2441, maison en bois et brique, lot No 7-590 frt 7-607, terrain 25 x 63; 1 de 25 x 10. Henry Heider, à J. B. Proulx, $2,800.—359741.

Quartier Saint-Gabriel

Rue St-Charles, Nos 225 à 231, maison en bois et brique. Droits. Lot No 2565, terrain 45 x 80. Dame Amédée Descent & viz, à Joseph alias Nap. Cyr, $1,600.—359683.

Rue Saint-Charles, No 49, maison en bois, lot No 2777, terrain 48 x 106.6, supr. 5112. Le Shérif de Montréal à Zéphirin Pesant, $3900—359823.

Quartier Saint-Henri.

Rue Agnès Nos 176 à 198, lots Nos 1280-2, 1279-3, 4, 1278-3, 4, 1279-1, 2, 1280-1, terrain supr. 6440. Arsène Campbell jr., à J.-B. Duhamel, $22500—359899.

Quartier Saint-Paul.

Rue Hadley Nos 101 et 103, maison en bois et brique, lots Nos 3929-229, terrain 25 x 86.5 d'un côté et 86.8 de l'autre. Nap. Caplette à Olivier Caplette, $4000.—359861.

Westmount

Rue Montrose No 4339, maison en brique, lots Nos 282-142-1, 282-143-1-282-144-1, terrain 32 x 105. Dame Gordon Mc Tavish Pyke à Thos.-Walter Lamb, $15,-000—359561.

Boulevard No 108, maison en pierre et brique, lot No partie 324-10, terrain 47.8 en front 43.1 en arrière x 75.3 d'un côté et 77.3 de l'autre, supr. 3446. Thos. Walter Lamb à Helen Williamson Joyce, épse de Gordon McTavish Pyke, $25,000—359644.

Ave Belmont, No 622, maison en pierre et brique, lots Nos partie 227-17, 18, 222a-65, terrain 39 2-10 x 113. Henri Jodoin à Esther Ogulnik, épse de Jacob Elkin, $17000—359718.

Ave Somerville No 59, maison en bois et brique, lots Nos 214-30b-1, 214-30c-1, 208-35b-3, terrain 19 x 81. Edw. Gordon Johnson à Wm. Young Reid, $5500. —359757.

Rue Iroine No 111, maison en bois et brique, lots Nos 1434-67, terrain 25 x 95.3. Dame Malcolm S.-T. Hill à Wm. Adams, $3750—359785.

Ave Grosvenor, No 478, maison en pierre et brique, lots Nos 219-96, terrain 22.4 x 111. Dame Vve James Crockette Wilson, en Trust, à Béatrice Christion Childs et Geraldine-Catherine Childs, (Cession)—359873.

Outremont

Rue Wiseman, lots Nos 36-235 à 237, terrain 25 x 95; 1 de 52 x 95 chacun vacant. John McWillie à Pierre Guidazzio $6000—359363.

Rue Wiseman No 410, maison en pierre et brique, lot No pt 36-69, terrain 24.8 x 120. Geo.-B. Baker à Wm.-F. Thompson, $8500.—359573.

Rues Saint-Viateur et Querbes, maison en pierre et brique, lot No 33-163-3, 33-192-12, pt 33-163-2, 33-192-13, terrain 22.6 x 86; 1 de 5 x 86. Irène Vallières et al à Jacob Friedman, $13,000.—359747.

Chemin Sainte-Catherine, lot No 41-11, terrain supr. 6583 vacant. Le Shérif de Montréal à Pierre Leduc, $1250.—359821.

Verdun

Rue Osborne, lot No 4679-1077, 1078, terrain 50 x 79 vacant. The Osborne Park Land Co. Ltd à David Adams, $800.—359598.

Rue Beatty, lot No 4679-541, 541a, 541b, terrain 75 x 79 vacant. The Osborne Park Land Co. Ltd à Alvis Sauer, $825.—359600.

Rue Argyle, lot No 4673-50, terrain 25 x 100 vacant. Succ. Alex. Ramsay à Frederick Clark, $300.—359701.

Rues Ballantyne, Beatty et Osborne, lot No 4679-681, 682, 742 à 747, 829 à 831, 846 à 852, 870 à 876, 881, terrain 375 x 79; 1 de 23 x 94; 8 de 34 x 94; 1 de 24 x 95. The Island Investment Co. Ltd à The Osborne Park Land Co. Ltd, rétrocession.—359755.

Rue Gordon Nos 31 à 41, maison en bois et brique, lot No 4611- 4612, terrain 50 x 122. Philias Savariat à Valerie et Céline Bergevin, $10,000.—359806.

Rue Clifford, lot No 4679-514, 515, terrain 50 x 75 vacant. The Osborne Park Land Co. Ltd à Carmeline Boucher, veuve de Le-Z. Mathieu, $550.—359814.

Rue Clifford, lot No 4679-516, terrain 25 x 75 vacant. The Osborne Park Land Co. Ltd à Louis et Mathieu, Marie, Elodie et Donilda alias Edouilda Mathieu, épouse d'Henri Rodelet, Beaudry, Berthe Mathieu, Pierre Mathieu, Jos.-Albert Mathieu et Carmeline Boucher, veuve de Louis-Z. Mathieu, $275.—359815.

Rue Argyle, lot No 4673-43, terrain 25 x 100 vacant. Succ. Alex. Ramsay à Sembo Kasygon, $275.—359820.

Rue Melrose, lot No 4673-58, 59, terrain 50 x 101.8 d'un côté et 101.7 de l'autre, vacant. Alex. Ramsay à Alfred Ford, $500.—359837.

Montréal Ouest

Avenue Brock Nos 34 à 38, maison en brique, lot No 140-41, 42, terrain 63 en front, 17 en arrière x 88, 1 de 50 x 88 Dame veuve Jos. Boswell Stevenson à Hollis Shorey Stevenson, $9000 et autres bonnes considérations.—359757.

SOUMISSIONS DEMANDEES

POUR LA CONSTRUCTION DE PILIERS

Des soumissions cachetées seront reçues jusqu'à midi, le 25 mai prochain (1918) pour la reconstruction en béton, de deux piliers du pont de Windsor et Brompton, traversant la rivière Saint-François entre les municipalités de la ville de Windsor, et de la paroisse de St-François-Xavier de Brompton.

Le plan et les spécifications des piliers à être construits sont déposés au bureau du soussigné et peuvent être vus et examinés en aucun temps à cet endroit.

Chaque soumission doit être accompagnée d'un chèque accepté, tiré sur une banque légalement constituée, et payable à l'ordre du Comité du Pont Windsor et Brompton, pour un montant égal à au moins dix pour cent (10%) du montant de la soumission, lequel sera forfait si le soumissionnaire refuse de signer le contrat à cet effet, lorsqu'il sera requis de le faire, ou fait défaut de parachever le travail pour lequel il aura contracté. Si la soumission n'est pas acceptée, le chèque sera retourné.

Les soussignés ne s'engagent à accepter la plus basse ni aucune des soumissions.

Les enveloppes contenant les soumissions devront être marquées "Soumissions pour la construction de piliers", et adressées au soussigné.

J.-A. LAGASSE, Notaire,
Séc.-Trés. du Comité du Pont Windsor et Brompton, Qué. 4,7,11,14,18,21,24

LA GARDE DE SALABERRY

De haut en bas: M. V. BELAIR, vice-président honoraire; M. J.-A. DAIGNEAULT, secrétaire-archiviste honoraire; M. L. DAIGNEAULT, auditeur.

LE JEU DE DAMES

Adressez les communications concernant cette rubriue comme suit : "Le jeu de Dames, LA PRESSE, Montréal, Canada".

ADRESSES DES CLUBS DE DAMES

LIGUE DE MONTREAL

Club Gagnon-Ready—517 rue Amherst.
Club Laurier—2202 boulevard Saint-Laurent. Tél. St-Louis 2721
S. A. A. D. Saint-Edouard, section des joueurs de dames Saint-Denis—2264 rue Saint-Denis, près Saint-Zotique.
Club La Casquette—510, Mont-Royal est. Tél. St-Louis 5169.
Club Saint-Henri—2070, rue Notre-Dame ouest.
Club Hochelaga-Maisonneuve—697, rue Ontario, Maisonneuve.
Club Ready—517, Amherst. Tél. Est 6685.

Adresse du secrétaire de la ligue:
M. Ed. Auger, 695, rue Champlain, Montréal.

CLUBS DE MONTREAL ET LA BANLIEU

Club Rosemont—180, rue Masson.
Club Villerai—2705, rue Châteaubriand.
Club Ahuntsic—rue Saint-Denis, à Ahuntsic.
Club DeLorimier—1164, rue Marie-Anne coin des Erables.
Club Richer—No 341, rue Orléans, coin Lafontaine.

ETATS-UNIS

Club de Dames Rivard—42, High Street Sanford, Maine.
Club de Dames Duphily, oin du Nash. Rd. et Acushnet avenue.
Club de Dames de Southbridge, salle du Cercle Canadien, 115 rue Main, Southbridge, Mass.

LA PROVINCE

Club de Dames de Shawinigan Falls, 47, 5ème rue Shawinigan.
Club Iberville— Salle de l'Aqueduc, Iberville, P. Q.
Club Saint-Laurent—Angle Decelle et boulevard Saint-Germain, St-Laurent.
Club Napoléon—40, boulevard Saint-Germain, Saint-Laurent.
Club A. A. A.—Sainte-Rose, village.
Club de Dames Jacques-Cartier, Sainte-Geneviève.
Club Joliette—10, Saint-Paul, Joliette.
Club de Dames de Napierville.
Cercle Saint-Jean-Baptiste — 183, rue Cascades, Saint-Hyacinthe.
Club de Dames Notre-Dame d'Ottawa, rue Saint-Patrice.
Club des Trois-Rivières — 105A, rue Saint-Maurice.
Club de Dames C. O. C., des Trois-Rivières—31, rue Royal.
Club de Dames, Québec—105, rue Du Pont.

AUX CORRESPONDANTS

M. Lamarre.—Avec un tel encouragement, nous croyons avoir, sous peu, le plaisir d'annoncer la chose. Merci de l'envoi.

M. Larocque.—Inutile d'insister; tâchez de modifier vos idées.

M. Drapeau.—Complètement en contravension avec notre ligne de conduite.

M. Burnelle.—Merci de l'envoi.

PETITES NOTES

—M. J.-A. Métivier, de Saint-Laurent, était de passage à Sainte-Geneviève; inutile de dire que l'on a joué ferme.

—Afin de prendre un peu de repos, le club Lafontaine organisera un grand pique-nique, dans quelque temps.

CHEZ LES DAMISTES DE NICOLET

Un autre grand tournoi a eu lieu, ici, dimanche dernier, à la salle de l'hôtel de ville.

Trois riches prix; un $2.50 en or, ainsi qu'un joli réveil-matin, donné par M. Nap. Bouvette, et un sac à tabac, nouveau don de M. Alphonse Therrien, damiste de Shawinigan Falls, furent offerts aux gagnants. M. Honoré Duguay fut le vainqueur de ce tournoi et gagna le $2.50 en or, tandis que réveille-matin fut gagné par M. E. Houde, qui se classa bon deuxième.

Le sac à tabac tiré au sort parmi les perdants, fut adjugé à M. M. Beauchemin.

Pendant le tournoi, M. C.-D. Fontaine, voyageur de commerce, vint offrir un joli set à barbe, qui fut aussi tiré au sort et adjugé à M. Paul Lemire.

Celui-ci, avec l'assentiment des autres concurrents, donna ce joli set à M. Jos. Desmanches, afin de le récompenser, au moins un peu, pour le dévouement qu'il a toujours témoigné à nos joueurs de dames, dans tous ces beaux tournois, soit comme juge ou par ses conseils expérimentés.

De sincères remerciements sont adressés à MM. Nap. Bouvette, A. Tehrrien et C.-D. Fontaine, pour leurs généraux dons, ainsi qu'à M. le maire Caron, qui a gracieusement prêté la salle de l'hôtel de ville, pour la circonstance.

Vive le Jeu de Dames !...

No 198—PROBLEME DE JEU FRANC.
Noirs:—4 pièces.

Blancs:—4 pièces.
Les Noirs jouent et gagnent.

No 199—PROBLEME FRANÇAIS
Par M. Nap. Brochu, Lévis.
Noirs:—9 pièces 1 dame.

Blancs:—11 pièces.
Les Blancs jouent et gagnent.

No 3,460—PROBLEME CANADIEN
Par M. Georges Martineau, Trois-Rivières , P. Q.
Noirs:—11 pièces.

Blancs:—15 pièces.
Les Blancs jouent et gagnent.

No 3,461—PROBLEME CANADIEN
Par M. Jean Villedieu, Granby.
Noirs:—6 pièces.

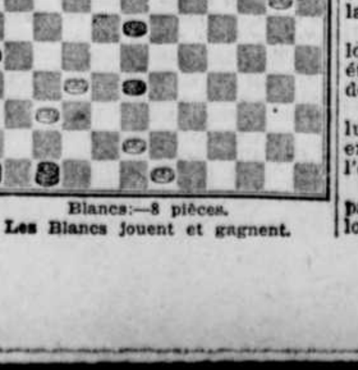

Blancs:—8 pièces.
Les Blancs jouent et gagnent.

DANS L'AVIATION

M. C. EUGENE ARCAND, de Montréal, qui vient de s'enrôler dans le corps d'aviation.

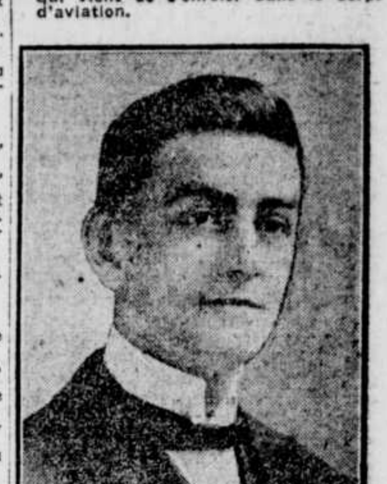

PAUL TURCOTTE, étudiant, 14 rue Joliette, qui s'est enrôlé volontairement dans le corps d'aviation.—Cliché d'Albert Dumas, 249 rue Sainte-Catherine Est

No 3,462—PROBLEME CANADIEN
Par M. R. Lapointe, Montréal.
Noirs:—10 pièces.

Blancs:—7 pièces.
Les Blancs jouent et gagnent.

No 3,463—PROBLEME CANADIEN
Par M. Nap. Brunelle, Montréal.
Noirs:—16 pièces.

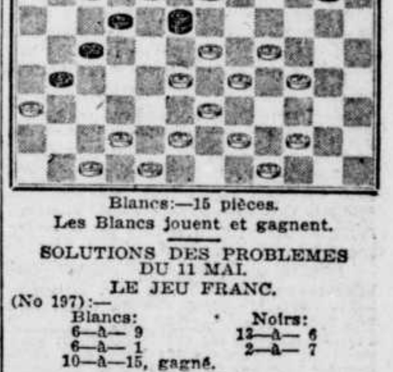

Blancs:—15 pièces.
Les Blancs jouent et gagnent.

SOLUTIONS DES PROBLEMES DU 11 MAI.

LE JEU FRANC.

(No 197):—

Blancs:	Noirs:
6—à—9	12—à—6
6—à—1	2—à—7
10—à—15, gagné.	

PROBLEME FRANÇAIS

(No 198, M. Bergier):—

Blancs:	Noirs:
21—à—27	12—à—21
32—à—27	21—à—43
42—à—38	43—à—32
39—à—33	28—à—30
37—à—10	4—à—15 perdu

PROBLEMES CANADIENS

(No 3,455, M. St-Maurice):—

Blancs:	Noirs:
39—à—33	27—à—38
29—à—23	16—à—66
41—à—36	54—à—71
52—à—47	30—à—63
37—à—57	71—à—45
56—à—50	45—à—56
61—à—30, gagné.	

(No 3,456, M. Brochu)—Les Blancs jouent: 51 à 57; 40 à 35; 33 à 27; 35 à 9; 45 à 39; 38 à 25; 44 à 30; 30 à 3, gagne.

(No 3,457, M. Asselin) — Les Blancs jouent: 63 à 58; 26 à 20; 58 à 52; 69 à 63; 56 à 49; 33 à 26; 44 à 37; 55 à 49; 70 à 63; 65 à 59; 60 à 12; 54 à 2, gagne.

(No 3,458, M. Dion) — Les Blancs jouent: 46 à 40; 59 à 52; 57 à 51; 65 à 59; 56 à 46; 52 à 26, gagné.

(No 3,459, M. Gauthier)—Les Blancs jouent: 46 à 39; 51 à 40; 44 à 38; 41 à 35; 53 à 47; 48 à 11; 57 à 51; 49 à 3, gagné.

Solution des problèmes No 3,452, par M. G. Galarneau, dédié à M. W. Beauregard, champion d'Amérique:

Blancs:	Noirs:
19—à—13	02—à—19
28—à—23	17—à—28
64—à—59	53—à—51
71—à—64	60—à—58
54—à—48	42—à—53
56—à—50	67—à—44
43—à—37	19—à—47
37—à—02	51—à—40
02—à—60, gagné.	

A PROPOS DE "PINARD"

L'"Eclair":

Ce bon vieux mot, qui est redevenu d'une actualité si réconfortante, vient d'être officiellement consacré par le Palais.

La femme d'un pharmacien de Pantin avait mis en vente un produit composé de sel tartrique parfumé à la framboise; elle le baptisa "pinard". Elle n'en avait pas le droit, si on en croit la 16e chambre, que préside M. Cheney, car ce mot était de nature à créer une confusion.

"Pinard" désigne un produit naturel qui n'est autre que le jus de la treille.

La délinquante, ayant enfreint la loi sur la répression des fraudes, a été condamnée à 25 francs d'amende.

Par conséquent, lorsque les poilus réclament du "pinard", il est entendu qu'on doit leur fournir de l'excellent vin.

Espérons que ce principe sera partout respecté, et chantons les louanges du "pinard".

LIVRES ET AUTRES PUBLICATIONS

Journal d'un bourgeois de Nancy. — Nancy bombardée, par René Mercier, directeur de "l'Est Républicain." Préface de G. Simon, maire de Nancy. Avant-propos de H. Terquem, maire de Dunkerque. Volume in-12. — Berger-Levrault, éditeurs, 5-7, rue des Beaux-Arts, Paris. — Prix: 4 fr. 50. Au moment où Paris, qui connaissait l'horreur des gothas, est soumis aux bombardements par pièces à longue portée, le nouveau livre de René Mercier, Nancy bombardée, prend un intérêt d'autant plus vivant, qu'il raconte les illusions par lesquelles sont passés les citoyens d'une ville plus de cent fois bombardée, et qu'il indique dans quelle mesure il est possible de sauvegarder la population. L'ouvrage est loin d'être une simple monographie. Si l'auteur note les effets, les ravages des bombes et obus, il montre surtout, avec esprit et émotion, l'attitude stoïque des Français dans le danger constant et renouvelé et il nous fait admirer de quelle matière souple et ferme est composé l'héroïsme national. Il était d'ailleurs des mieux placés pour décrire et pour analyser —et il le fait avec une bonne humeur charmante — la vie sans cesse agitée d'une ville bombardée, car il dirige un journal quotidien composé et tiré dans le fracas des explosions, et dont le siège a été à moitié détruit par un raid récent, sans que la feuille sous presse en fût retardée d'une heure.

* * *

Les premiers coups d'ailes, un beau volume de 250 pages qui vient de sortir de l'imprimerie des Clercs de Saint-Viateur, 2061 rue Saint-Dominique, Montréal. Ce livre dont nous allons dire quelques mots est dédié par les élèves du Séminaire de Joliette à leurs "petits frères canadiens-français". Il est précédé d'une préface par M. l'abbé Philippe Perrier qui explique ce que c'est. En quelques mots, ce sont des compositions d'élèves de collège sur des sujets de "chez nous". Dans le choix de ces travaux que l'on publie, un certain nombre entrent dans le cadre familial. Il est des leçons de patriotisme capable de développer l'amour du sol natal, de faire réfléchir ceux qui commettent le crime de ne pas aimer la terre des aïeux, qui songent à la déserter pour les grandes villes.

"Lee choses du terroir", dit M. l'abbé Perrier, "fournissent des sujets de rédaction mieux choisis que les descriptions de coucher du soleil en mer, que le pauvre jeune homme n'a pas vu. Elles développent l'esprit d'observation qui nous fait défaut, au point que l'on peut nous reprocher de passer dans la vie, les yeux ouverts, sans voir les choses qui nous entourent; elles nous rattacheront surtout à l'âme de nos aïeux que l'on aime davantage à mesure qu'on les étudie dans le milieu où ils ont vécu.

"Décidément, notre race n'est pas une race de dégénérés, puisqu'elle se réveille sous le coup de la persécution. Tout cela demande à être mis en relief. On le fait délicieusement, et ces sujets de composition méritent bien d'être cités à l'ordre du jour pour toutes les salutaires leçons qui s'en dégagent. Puisse leur publication fortifier chez les nôtres la résolution inébranlable de cultiver, à tous les degrés de l'enseignement, le culte des ancêtres et l'amour de la patrie canadienne!"

* * *

Le Secret du Succès est un nouveau volume qui vient de paraître dans lequel on nous offre un exemple des personnages de caractère, entre autres, Christophe Colomb, Samuel de Champlain, Adrien VI, pape, Walter Scott, Plutarque, Louis Hébert, George Stephenson, François-Xavier Garneau, S. François de Sales, Mgr de Montmorency-Laval, S. E. le cardinal Taschereau et Etienne Parent, le père du journalisme canadien.

C'est une traduction, par Alphonse Gagnon, d'une étude en anglais, faite par M. l'abbé Bernard Feeney, professeur au séminaire du Mont Angel, Oregon, avec une lettre-préface de Sa Grandeur Mgr W.-F. Cross, archevêque d'Oregon. La leçon se résume à cette vérité énoncée par le cardinal Gibbons: "Le succès consiste à bien faire sa tâche de chaque jour; le succès, c'est le devoir accompli, le succès ne doit pas être confondu avec la gloire; la gloire, c'est un accident et parfois un embarras; que les jeunes gens soient droits et persévérants, et ils auront une vie utile et fructueuse."

Il nous fait plaisir de publier à ce sujet, la lettre que nous adresse M. Gagnon:

M. le Rédacteur du journal la "Presse", Montréal.

Cher Monsieur.

J'ai le plaisir de vous transmettre un exemplaire d'un ouvrage, "Le Secret du Succès", que je viens de publier, et qui est la traduction d'une oeuvre composée par un membre éminent du clergé américain. Cet ouvrage s'adresse à tout le public en général, mais particulièrement aux jeunes gens, auxquels il est destiné à faire beaucoup de bien. Et c'est aussi le motif qui m'a porté à le traduire, en y ajoutant, dans le but de le rendre encore plus intéressant, des épigraphes convenables aux en-têtes des chapitres, et des gavures, avec notes biographiques, de personnages, pris surtout dans l'histoire de notre pays, dont la vie et les oeuvres peuvent être offertes en exemple à la jeunesse. J'ose espérer, que vous voudrez bien m'aider à faire bénéficier nos jeunes gens de cet ouvrage et à le faire pénétrer dans les familles, et vous pouvez atteindre ce but en rendant compte du livre dans votre journal et en le signalant de manière à attirer l'attention des lecteurs, des jeunes gens en particulier.

Veuillez me croire,
Votre bien dévoué,
ALPH. GAGNON.

Prix de l'ouvrage: 75 sous l'exemplaire, 80 sous par la poste. En vente chez Langevin et L'Archevêque, 35 rue Notre-Dame ouest.

* * *

LES ETUDES DE LA GUERRE Nos 11 et 12 : Le Mémoire du Prince Lichnowsky", un volume in-8, 3 fr. Payot et Cie, 106 Boulevard Saint-Germain, Paris.

Depuis le début de la guerre aucun document comparable au mémoire secret du prince Lichnowsky, le dernier ambassadeur d'Allemagne à Londres, n'avait vu le jour. Cet acte d'accusation formidable contre le gouvernement impérial n'avait été tiré qu'à quatre exemplaires à la machine à écrire. Il a fallu l'imprudence d'un des quatre confidents pour que copie en fût faite et que le mémoire secret parvint finalement à l'étranger.

Les "Etudes de la Guerre" qui reproduisent une première traduction de cette pièce désormais historique du dossier de la préméditation allemande l'accompagnent d'une abondante documentation qui montre le désarroi du gouvernement de Guillaume II devant cette révélation inattendue. Le ministre des affaires étrangères de l'époque, M. von Jagow, a tenté une réfutation, mais dans son trouble, il a fait lui-même des aveux qui sont désormais enregistrés. Le peuple allemand est maintenant en mesure de juger ceux qui le gouvernent et l'ont conduit à la guerre. On comprend que Hindenbourg s'acharne à chercher une victoire qui ajourne l'heure des comptes à rendre. Les Hohenzollern coupables et leur camarilla ne survivraient pas à une défaite.

* * *

Cinq Ans à la Cour de Roumanie: "Orient Royal" (Cinq ans à la Cour de Roumanie), ce livre du maître-écrivain qu'est Robert Scheffer, on ne saurait mieux en résumer la lettre et l'esprit qu'en citant ici quelques lignes de l'avant-propos écrit par J.-H. Rosny aîné:

"Le livre est captivant... L'intérêt naît d'abord de la vie intense de l'oeuvre;... il naît encore du relief que Scheffer sait donner à la physionomie humaine; de l'observation aiguë, parfois cruelle, voire féroce... de la grâce du style, riche de couleur, rythmique, rapide, aisé et clair.

"...A côté de Carmen Sylva, Charles de Hohenzollern-Sigmaringen, roi de Roumanie, est dépeint avec une malicieuse maîtrise, et il était difficile à réussir. On trouve aussi un prince de Naples, actuellement roi d'Italie, tracé avec amour; un très divertissant prince de Galles (le futur Edouard VII); un délicieux Loti; une reine d'Angleterre impressionnante, malgré des aspects caricaturaux; une vieille petite princesse de rêve, mère du roi Carol; une rébarbative princesse de Wied; un prince de Bulow, qui donne peut-être là, en raccourci, la plus véridique impression de ce diplomate ophidien; un timide prince Ferdinand; une reine Nathalie aux fortes mâchoires et aux belles épaules; un pesant archiduc, et vingt, et cent autres qui, tous, captiveront le lecteur..."

Un vol. in-18. Prix: 4 fr net. — Chez tous les libraires et dans les bibliothèques des gares.—L'Edition Française Illustrée, 30, rue de Provence, Paris.

* * *

"Plus près de toi" (Ceux de Kitchener en France): Ce livre de Claude Frémy met en scène, dans une action très simple et très noble des types significatifs des deux peuples, l'anglais et le français, qui mêlent aujourd'hui leur sang sur les champs de bataille. Mais ce n'est pas là un "livre de guerre" comme on l'entend pour l'ordinaire.

Dans ce décor de pays normand, qui a Rouen pour centre, ce sont, dans l'ambiance de la guerre et de tout son pittoresque, des coeurs et des esprits qui se confrontent, se heurtent et connaissent un jour, par l'amour qui les appelle irrésistiblement, quel haut idéal est commun aux deux races.

"Plus près de Toi"..., c'est la parole d'amour et de confiance que les agonisants du "Lusitania" jetaient à Dieu... C'est la parole que le major Leeds, le héros du livre, jette à Christiane, en se donnant enfin tout entier à la Française qu'il avait peur d'aimer. Et c'est, expression supérieure de l'esprit même du livre de Claude Frémy, toute l'Angleterre qui, en vouant ses fils à la mort, crie à la France, chaque jour, dans la vie et dans la mort: "Plus près de toi!"...

Un vol. in-18. Prix net: 4 fr.— Chez tous les libraires et dans les bibliothèques des gares.—"L'Edition Française Illustrée", 30, rue de Provence, Paris.

* * *

Les Heures déchirées : Celles sur la trame desquelles on ne peut rien tisser, lambeaux de jours tragiques, pensées effilochées, notes rapides, élans brisés, les heures de trois années de guerre.

On trouvera pourtant dans ces impressions, dans ces crayons et ces sanguines, toutes les qualités du poète lyrique qu'est Léo Larguier. Les esquisses d'un grand artiste font souvent l'admiration de ceux qui aiment ses tableaux achevés et ses fresques monumentales. L'auteur qui est encore au front ne nous permettrait pas d'autres éloges.

Nous aurions dû simplement imprimer en tête de ces pages sa citation qui date de septembre 1915, quelques lignes de son colonel évoquant toute la guerre: un champ battu par les canons ennemis, un grand poète français qui panse sa blessure au bord d'un trou d'obus...

Un vol. in-18, net 4 fr. Chez tous les libraires et dans les Bibliothèques des Gares.—"L'Edition Française Illustrée," 30, rue de Provence, Paris.

* * *

Plusieurs catalogues Agricoles illustrés ont été gracieusement envoyés aux bureaux de la "Presse" dernièrement, par les compagnies Massey-Harris, Frost & Wood et De Laval. Il faut savoir gré à ces maisons de ne pas s'être occupées uniquement de la réclame, et de s'attacher à instruire par l'image. Les machines qui, dans les publications en question, ont été si bien illustrées, suffisent à nous faire un cours agricole presque complet, et à nous mettre au courant de tout ce qu'a fait la science moderne au service du cultivateur.

En ce temps où l'on parle beaucoup de production, et où la main-d'oeuvre devient rare, nous nous reprenons à espérer, en songeant que la machinerie vient au secours de l'homme et se substitue aux bras que lui enlèvent de malheureuses circonstances.

HOLYOKE, MASS.

Holyoke, Mass., 1[illegible]. — Nelson Demers, demeurant au No 18 rue Jackson, a été sérieusement blessé dans un accident de travail.

—Mme Arthur Coderre et sa fille Rita, sont de retour du camp Merritt, N.J. où elles étaient allées visiter M. Coderre. Mme Coderre était aussi accompagnée de sa soeur, Mme Bathelt, Mlle Georgia Coderre et Earl-W. Coderre.

LE JEU D'ECHECS

Prière d'adresser les communications comme suit : "Les Echecs, La PRESSE, Montréal".

ADRESSES DES CLUBS

La salle du Westmount Chess Club est au Victoria Hall, 4460, rue Sherbrooke Ouest. Les jours de jeux sont les mercredis et samedis soirs.

Le club Y. M. C. A., coin avenue du Parc et Saint-Viateur.

Le Cercle Saint-Pierre a son local au No 219, rue Visitation. Les réunions ont lieu les mercredis, samedi et dimanches (après-midi et soir).

Club d'Echecs Lafontaine, 517 rue Amherst.

The Verdun Chess Culb, Bannantyne School Room, Verdun. Secrétaire hon., 1118, rue Joseph, Verdun.

RETOUR DE CAPABLANCA

Le jeune et fameux maître cubain, José-R. Capablanca, rival du Dr Lasker, champion du monde des Echecs, est de retour à New-York, après une absence de dix-sept mois.

M. Capablanca donnera, dans différents clubs New-Yorkais, des séances de parties simultanées.

LE TOURNOI DU CLUB LAFONTAINE

Les participants de ce tournoi sont priés de prendre note que le tournoi prendra fin le 15 mai.

Que les joueurs ayant des parties non terminées se fassent donc un devoir de les jouer de suite.

CHAJES TRIOMPHE DE JANOWSKI

En gagnant la 22ème partie, Oscar Chajes, champion de l'Etat, a battu David Janowski, champion français. Le score final est : Chajes 7; Janowski, 5; nulles, 10. C'est réellement un beau résultat pour le joueur américain, mais nous devons ajouter que Janowski n'a pas donné le meilleur de son talent en cette occasion.

CAPABLANCA AU MANHATTAN

Les quartiers généraux du grand club fashionnable qu'est le Manhattan Chess Club, de New-York, présentait un aspect animé à l'occasion de la visite du jeune et fameux maître cubain, José-R. Capablanca.

Malgré le manque d'entraînement depuis son départ de New-York, en 1916, il n'a nullement perdu de son grand talent. En quatre heures de temps, Capablanca joua simultanément 38 parties, obtenant l'étonnant score de 33 parties gagnées et 5 nulles.

Mme Saderer et Mlle Julia Bartha, firent parties nulles.

LE TOURNOI DU CLUB LAFONTAINE

Ce tournoi, commencé depuis plusieurs mois, est maintenant terminé, à la satisfaction des organisateurs, qui ont déployé, tout le temps du concours, un zèle qui mérite les plus grands éloges.

Afin de récompenser les participants, une grande fête aura lieu en leur honneur, mercredi soir, le 22 courant, aux salles du club Lafontaine, où l'on fera la distribution des prix aux vainqueurs.

Le club Lafontaine est une pépinière échiquéenne qui produira certainement des joueurs qui feront honneur au nom canadien-français.

LIGUE DES CLUBS D'ECHECS DE MONTREAL

Une soirée des plus intéressantes avait lieu dernièrement, à la résidence de M. Alfred Lambert, 227, rue Esplanade, alors qu'un groupe distingué des représentants des différents clubs de Montréal s'étaient donné rendez-vous dans le but de jeter les bases d'une ligue des clubs de la ville. Les messieurs ci-dessous étaient présents : Alexis Cartier, Rév. M. O. Smith, G. Maréchal, A. S. Jones, C. Germain, T. Gareau, E. Beauregard, W. S. McClintoak, A. Lambert, F. W. Page, A. P. Beauchemin, Dr Winfrey, F. G. Cabana, E. V. Harrison, N. Beauregard, L. C. Cartier.

Après avoir avisé aux meilleurs moyens à prendre afin de mener la chose à bon port, les messieurs ci-dessous furent élus officiers pour le terme courant : Président, Jos. Sawyer ; vice-président, L. J. Pelletier ; trésorier, A. P. Beauchemin ; sec.-adjoints, Dr W. Winfrey et E. V. Harrison.

Il a été décidé qu'un comité serait formé de deux membres de chaque club désirant faire partie de la ligue.

A une autre réunion, qui aura lieu sous peu, l'on discutera la constitution qui doit régir la future ligue.

De riches prix seront offerts pour les matchs et tournois. Il sera aussi décidé d'arranger des matchs entre les garçons des différentes écoles de la ville.

La saison d'hiver commencera en octobre prochain.

CORRESPONDANCE

Toronto, avril 1918.

M. le rédacteur,

Avez-vous déjà entendu parler de "The Good Companion Chess Problem Club", de Philadelphie? Vous avez probablement vu et résolu plusieurs des problèmes qu'il a publiés et qui ont été reproduits dans d'autres colonnes consacrées au jeu d'échecs.

Ce club fut fondé il y a cinq ans par dix amateurs de problèmes d'échecs et il possède aujourd'hui 325 membres.

Si je vous écris, c'est que M. Malcolm Sim, rédacteur de la colonne consacrée aux échecs du "Canadian Courier" et moi, désirons augmenter la liste des membres TANDIS QU'IL EN EST ENCORE TEMPS. M. Sim, n'ayant pas le temps de vous écrire, je m'empresse de vous adresser la présente.

Il n'y a pas longtemps, l'exécutif du club a décidé que, une fois que le club aura atteint le nombre de 400 membres, on devrait le considérer comme une CORPORATION ETABLIE et ne plus recevoir de nouveaux membres, si ce n'est dans le cas de vacances crées par le retrait ou la mort des membres. M. Sim et moi avons augmenté le nombre des membres canadiens de 3 à 16 le mois dernier. Comme vous pouvez en juger, si d'autres membres du Good Companion nous envoient de nouveaux membres de la Grande Bretagne, de la France et d'autres pays, vous feriez bien de vous hâter.

L'on fait des conditions spéciales, dans le but de recruter les 400 membres. Les voici: En entrant maintenant et en payant la contribution annuelle de membre, $2.00, le nouveau membre a droit au titre de membre depuis octobre 1918 jusqu'à octobre 1919. Il reçoit aussi les numéros de mars, avril et mai de la plaquette de cette année, ainsi que le numéro spécial de juillet 1916, contenant 36 des problèmes de Geo.-E. Carpenters; et le numéro spécial de juin 1917, contenant 61 problèmes de A. Ellerman (Buenos-Aires) et de G. Guidelli (Italie).

La plaquette de The Good Companion Chess Problem Club est publiée en octobre, novembre, décembre, janvier, février, mars, avril et mai, et chaque numéro renferme de 25 à 40 problèmes à deux mouvements. Tous les problèmes sont posés pour la première fois—ils n'ont jamais été publiés—et ne sont préparés que par les membres du club.

J'aimerais voir plusieurs joueurs de Montréal devenir membre de ce club et à recevoir l'honoraire de membre de $2.00 que je m'empresserai de faire parvenir au club.

N'oubliez pas que vous pouvez encore faire partie du club des joueurs d'échecs, le plus important qui soit. Ne différez pas, si vous désirez être certain d'y être admis.

Espérant recevoir une réponse favorable,

Je suis, votre tout dévoué,
JOHN-C. GARDNER.

No 54.—ETUDE DE MM. HORWITZ ET KLING'S

Noirs : 2 pièces.

Blancs : 2 pièces.

Les Blancs jouent et gagnent.

SOLUTION DU NO 54

Blancs	Noirs
1. P fait D	1. P fait D
2. D 1 R échec	2. R 7 T
3. D 6 R échec	3. R 8 C
4. F 6 F	4. D 6 T éch. (a)
5. F 3 F	5. D 5 T
6. D 1 R échec.	6. R 7 T
7. D 1TD échec	7. R 6 C
8. D 2 C échec et mat.	

(a) Si 4. D 5 T; 5 D 1 R échec, etc.; Si 4. D 4 T; 5 D 3 C, échec, etc.

DEUXIEME CONCOURS DU "NATAL MERCURY".

Problème No 1,394.—1er prix : M. G. Heathcote.

Noirs : 8 pièces.

Blancs : 7 pièces.

Les Blancs font mat en 3 coups.

Problème No 1,395. 2ème prix : M. G. W. Chandler.

Noirs : 10 pièces

Blancs : 6 pièces

Les Blancs font mat en 3 coups.

PROBLEME NO 1,396
Par M. Samuel Loyd; Etats-Unis.
Noirs : 4 pièces.

Blancs : 5 pièces.

Les Blancs font mat en 4 coups.

SOLUTIONS DES PROBLEMES DU 27 AVRIL.

No 1,392

Blancs	Noirs
1. D 1 TR	1. Ad libitum
2. Mat selon le coup des Noirs.	

No 1,393

1. P 4 R	1. ?
2. Mat selon le coup des Noirs.	

Par T. W. FOSTER

CHEVAUX ET MULETS REJETES DE L'ARMEE

A vendre à l'encan, mercredi le 22 mai, à 11 heures a.m., au No 110 rue Bridge, Pointe St-Charles, Montréal, Qué., aux cours à bestiaux de Foster.

Nous avons reçu instruction de la commission de remonte anglaise, de vendre 75 à 100 chevaux et mulets qui ont été rejetés comme impropres aux services auxquels ils étaient destinés. Dans le lot il y a plusieurs juments américaines de choix, pleines, et qui n'ont été rejetés qu'à cause de cela. Dans ce lot les acheteurs trouveront des chevaux et des mulets pour tous les usages, pesant de 1200 à 1500 livres, convenables pour le charroyage du bois, la ferme et le travail en général. Absolument sans réserve ni limite. Pour plus de détails, télégraphiez, écrivez ou téléphonez à

T. W. FOSTER & CO.,
110 rue Bridge, Téléphone Victoria 1748.
ENCANTEURS DU ROI.

Les acheteurs devront avoir avec eux de l'argent comptant ou chèque accepté. 163-5

CHEVAUX A VENDRE AUX ECURIES DES COURS A BESTIAUX DE FOSTER, 110 RUE BRIDGE.

Nous avons à vous offrir pour cette semaine trois chargements de wagons de chevaux de choix de l'Ouest, en partie des jeunes et grosses juments, de 5 à 7 ans, pesant de 1,300 à 1,500 livres, propres aux travaux de ferme ou à l'ouvrage général ; aussi plusieurs chevaux plus légers pour la ville, propices pour boulangers, bouchers, épiciers et factage de toutes sortes. Aussi nombre de chevaux légers pour carrosse et la promenade. On trouvera ici de quoi satisfaire tous les goûts en matière de chevaux. Nous donnons 24 heures d'essai et garantissons satisfaction, sinon votre argent vous est rendu. Nous donnons huit jours d'essai aux acheteurs du dehors de la ville. On pourra économiser beaucoup d'argent en achetant de nous.

T. W. FOSTER & Co., Encanteurs du Roi.
Téléphone Victoria 1748. 164-2

Vente sans Réserve à l'Encan

Le lundi matin, 20 mai prochain, à 10½ heures dans nos nouveaux bureaux, 10 Boulevard Saint-Laurent, près Saint-Jacques.

Nos 237-239 Victoria avenue, Westmount, cottages en bois à deux étages, avec terrain 50 x 125. L'avenue Victoria est une rue d'affaire avec perspective certaine d'augmentation. Vente absolue sans réserve.

AVENUE DELORIMIER

Quatre lots vacants de 25 pieds de large par 94 pieds de profondeur, à 125 pieds au sud de la rue Gilford, côté est. Conditions, cinq pour cent comptant et cinq pour cent par année avec intérêt à Cinq du Cent.

Parent Frères
Commissaires priseurs en immeubles 162-5

Province de Québec, District de Montréal. No 503.

COUR SUPERIEURE

IN RE : PREMIER GLASS CO. OF CANADA LIMITED, En liquidation et J.-WILFRID MICHAUD, Liquidateur.

AVIS est, par les présentes, donné qu'une requête pour faire fixer la rémunération du liquidateur et des inspecteurs, sera présentée à la cour supérieure de ce district, division de pratique, au palais de justice, à Montréal, le 27ème jour de mai, courant (1918), à dix heures et demie du matin.

Les créanciers de la compagnie en liquidation et toutes personnes intéressées désirant contester la dite requête, devront comparaître devant la dite Cour, personnellement, ou par avocat, aux dits lieu, jour et heure, et là et alors faire valoir leurs objections.

Montréal, 18 mai 1918.
N.-Z. CORDEAU, Député Protonotaire, C.S.
165-2

Province de Québec, District de Montréal.

COUR SUPERIEURE
De la Province de Québec.

No 10

In re: A. D. PALTIEL, Pétitionnaire & Dame FANNIE METKOFSKY, épouse séparée de biens d'ISAAC BERSTEIN, et Dame BESSIE PALTIEL, épouse séparée de biens de Herman Berstein, faisant affaires sous le nom de "UNIVERSAL PANTS MFG. CO." Débitrices

Il est ordonné aux dites débitrices et à leurs créanciers de comparaître devant un des juges de la dite Cour Supérieure, dans la salle d'audience No 31, au Palais de Justice, en la cité de Montréal, le vingt-neuvième jour de mai 1918, à dix heures de l'avant-midi, pour donner leur avis sur la nomination d'un curateur et d'inspecteurs aux biens des dits débiteurs.

Montréal, 17 mai 1918.
N.-Z. CORDEAU, Député Protonotaire, C.S.
164-2

Par RAE & DONNELLY

KINGS AUCTIONEERS BY APPOINTMENT

GRANDE VENTE DE TAPIS ET CARPETTES

Axminster, Wilton, Balmoral et Bungalow double face, de toutes dimensions, meubles neufs et usagés, quatre pianos droits légèrement usagés, meubles de salle à manger, de salon et de chambre à coucher, mobiliers de boudoir, tables de bibliothèque et bibliothèques, bergères, mobiliers Chesterfield, tapis de corridor et d'escalier, 40 coupons de linoleum et de prélart, bureaux et chiffonniers déassortis, miroirs, gravures, garnitures électriques, gramophone cabinet lits de cuivre, sommiers et matelas, cabinets à musique et à porcelaine, rideaux de dentelle, portières, courtepointes, coton à draps, serviettes et autres divers effets de ménage.

Aussi

Tapis et carpettes de toutes les grandeurs et des plus nouveaux dessins, 2 x 3, 2¼ x 3, 3 x 3, 3 x 3½, 3 x 4 3 x 4½, 3¾ x 4½, 3 x 5, 3¾ x 5 verges et autres grandeurs; tapis de corridor et d'escalier à la verge en n'importe quelle longueur, à nos

Salles d'encan centrales, 241-243 RUE BLEURY
Mardi Prochain, 21 Mai 1918

Vente à 2 h. 30 p.m. précises
RAE & DONNELLY, Encanteurs et évaluateurs. 165-2

Chevaux à Vendre

Je désire avertir tous mes anciens et nouveaux clients que j'ai déménagé mes écuries de ventes au No 845 rue St-Paul ouest, (vis-à-vis le carré du Marché à foin). C'est mon intention d'avoir en tout temps un grand nombre de chevaux et en faisant affaire avec moi vous êtes certain d'avoir satisfaction. J'ai toujours à mon emploi comme vendeur, M. Charles Guilmette, je lui ai donné la responsabilité entière de toutes les ventes et c'est son devoir à voir à ce que tout le monde soit satisfait. Mes écuries sont maintenant beaucoup plus considérables et sont situées dans une localité très centrale, à 5 minutes de marche de toutes les gares et des principaux hôtels. Si après 48 heures que les chevaux sont rendus à destination, ils ne sont pas tels que nous le disons, vous pouvez les retourner à mes frais et votre argent vous sera immédiatement remis. Pour toutes informations téléphonez ou écrivez au

Marché à Chevaux de L. GREEN,
Main 7459. 845 rue St-Paul Ouest, (Vis-à-vis le carré du Marché à foin).

Province de Québec, Municipalité de la Paroisse de Varennes.

AVIS PUBLIC

Le Conseil Municipal de la paroisse de Varennes recevra jusqu'à lundi le 27 mai courant à 8 heures du soir:

Des soumissions pour la confection du macadam et des ponceaux dans le chemin du rang "La Rivière-aux-Pins" à partir de la paroisse de Boucherville jusqu'à la route conduisant à Sainte-Julie, et dans cette dernière route depuis le dit rang de "La Rivière-aux-Pins" jusqu'à un mille du rang "La Côte" en la paroisse de Varennes: le tout devant être fait en conformité des dispositions du Règlement de la dite Municipalité passé le 27 août 1917 portant le No 41 et des plan et devis y annexés. Ces soumissions devront être faites sur les formules fournies par le Conseil de la dite Municipalité.

Ces soumissions devront être cachetées, et porter à l'extérieur la marque "Soumissions pour macadam."

L'adjudicataire de l'entreprise devra fournir un cautionnement suivant la loi.

Le Conseil ne s'oblige pas d'accepter la plus basse, ni aucune des soumissions qui seraient faites.

Donné à Varennes, ce 15 mai 1918.
Signé: AIME LANGLOIS, Sec.-Trés.
Vraie copie
AIME LANGLOIS, N.P., S.T. 164-2

SOUMISSIONS POUR CONFECTION DES CHEMINS

Des soumissions cachetées, adressées au soussigné et portant en souscription les mots "Soumission pour chemins" seront reçues jusqu'à 7 heures p.m. lundi, le 20 mai 1918, pour confection d'environ deux milles de chemins dans les limites de la Ville de Saint-Jérôme, suivant les plans, devis, cahiers des charges et règlement préparés par le Ministère de la Voirie de Québec, en vertu de la loi des bons chemins. Les plans, devis, cahiers des charges seront visibles aux bureaux de la Ville de Saint-Jérôme, 178 rue Labelle tous les jours, entre 9 heures a.m. et 4 heures p.m.

On ne tiendra compte que des soumissions faites sur les formules fournies par le Ministère de la Voirie qu'on pourra se procurer au bureau du soussigné. La Ville ne s'engage pas à accepter la plus basse ni aucune des soumissions.

Par ordre,
A.-P. LAPLANTE, Greffier.
Saint-Jérôme, 7 mai 1918. 11,15,18

MARLBORO, MASS.

Marlboro, Mass., 15.—M. Arthur Leblanc est décédé vendredi dernier après une maladie de quelques jours seulement d'érysipèle. Le défunt était âgé de 46 ans et était né en notre ville. Sa mort a causé une grande surprise dans notre paroisse, car au commencement de la semaine, M. Leblanc vaquait à ses occupations ordinaires. Outre son épouse, lui survivent, son père, M. Xavier Leblanc; 3 frères, Joseph, Frédéric et Abraham Leblanc et une soeur, Mme Napoléon Lapierre, tous de Marlboro. Il faisait partie de la Société Saint-Jean-Baptiste depuis un grand nombre d'années. Les funérailles ont eu lieu à l'église Sainte-Marie lundi matin. M. l'abbé P.-H. Grenier a officié au service de requiem. Une délégation de la Société Saint-Jean-Baptiste assistait aux funérailles. L'inhumation a eu lieu au cimetière paroissial.

—M. l'abbé F.-X. Larivière est revenu samedi dernier de son voyage au Canada.

Par FRASER FRERES

FB The People's Furnishing House FB

Ferme positivement son magasin

AU No 346 RUE RACHEL EST,

(Près de la rue St-Denis).

M. S.-A. Levitt, gérant, nous a donné instruction de vendre à l'endroit ci-dessus mentionné,

A L'ENCAN sans RESERVE

Le Stock de Choix de $15,000.00

DE BEAUX

MEUBLES

MODERNES

Mobiliers de salle à manger, mobiliers de salon, meubles de salon et de boudoir, meubles de chambre à coucher de toute description, lits tout en cuivre, lits émaillés, bonne literie, berceaux, fauteuils, berceuses, tables, pupitres, cabinets, carrosses et go-carts de bébé, glacières, prélarts, bel assortiment de tapis Wilton, Axminster, Bruxelles et tapestry, poêles et ranges, bureaux et chiffonniers désassortis et tout ce qui est nécessaire pour meubler une maison,

SAMEDI et LUNDI

Les 18 et 20 Mai

commençant chaque jour à 2.30 et 8 p.m.

FRASER FRERES

163-3 Encanteurs.

FB MM. Hall & Robinson, Fleuristes FB

DE MONTREAL OUEST, (la banlieue-jardin de la ville).

en vue d'une vente rapide, nous ont chargés de vendre à

L'ENCAN POSITIVEMENT SANS RESERVE

Un Lot Choisi de

PLANTS

de Premier Ordre

GERANIUMS, les meilleures variétés et couleurs.
PENSEES, stock choisi de variétés supérieures.
PLANTS ASSORTIS, pour paniers et boites, en lots de 12.
DRACENAS, PETUNIAS, FUSCHIAS, SALVIAS, HELIOTROPES, VINCAS DIAPRES, RACINES DE PIVOINE, HYDRANGEES ROBUSTES et plusieurs autres plants de saison.

MERCREDI, 22 MAI, A 10 A.M.

A nos Salles de Ventes, 453 rue Saint-Jacques

Note: Les acheteurs peuvent compter d'avoir de bons plants venant d'une ferme fort en renom.

FRASER FRERES, Encanteurs.
165-3

FB Meubles de Ménage

JEUDI, 23 MAI

Grande vente à l'encan régulière à nos salles de ventes, 453 rue St-Jacques, à 10 a.m.

Consignations sollicitées. Nous avançons de l'argent. Meubles de ménage neufs, tapis, poêles, fournaises, pupitres et meubles de bureau, coffres-forts, voitures, harnais, chaloupes et canots, etc., à vendre privément.

Emmagasinage sûr et propre pour Meubles, Pianos, Bagages, etc., etc.

Tél. Main 790.
FRASER FRERES, Encanteurs
18,22

FB VENANT D'ARRIVER SUR LE SS. "MONTCALM"

4200 ROSIERS

CULTIVES EN ECOSSE

à vendre à l'encan sans réserve, à nos salles,

453 RUE ST-JACQUES

LUNDI, LE 20 MAI

commençant à 10 heures a.m.

Des catalogues descriptifs sont maintenant prêts à être envoyés par la poste sur demande.

FRASER FRERES, Encanteurs.
163-3

FB Encan Régulier au Commerce

Assortiment général de

Marchandises Sèches

—SPECIAL—

POUR LE COMPTE DES INTERESSES

EX "S.S. MELITA" ET ENDOMMAGEES PAR L'EAU.

3 BALLOTS CONTENANT 2,025 CORDUROY BRUN ET DRAB.

—AUSSI—

10 PIECES DE DUCK PESANT.
500 VGS DE TWEED A PANTALONS.
85 DOZ. SALOPETTES ET GILETS.
60 DOZ. SOUS-VETEMENTS BALBRIGGAN.
1200 PAIRES SOULIERS ASSORTIS.
1,500 PAIRES CHAUSSURES POUR HOMMES, FEMMES ET ENFANTS.

MARDI, 21 MAI

A 10 HRS A.M.

A nos Salles, 453 rue Saint-Jacques
FRASER FRERES,
164-2 ENCANTEURS.

Succession de Feu le Dr Georges Villeneuve

Toutes les personnes ayant des réclamations contre cette succession, sont requises de les produire immédiatement dûment attestées à l'exécuteur soussigné, casier postal 3044, et toutes les personnes en dette avec la dite succession sont priées de faire une prompte remise à la même adresse.

J. A. VILLENEUVE, Exécuteur,
165-6 Casier postal 3044.

Par MARCOTTE FRERES

VENTE AU COMMERCE

Mercredi et Jeudi les 22 et 23 Mai 1918

A nos salles, 69 rue St-Jacques.

Stock de Marchandises Sèches

Au montant de $1,750.00.

Transporté à nos salles pour être vendu sans réserve, sur nos tables. Blouses, robes pour dames, kimonos, rubans, lingeries, jupons, jupes, etc., etc.

Etoffes à Robes, Sateen
10 pièces de Serge Noire
10 pièces de Corderoi
Merceries pour Hommes
Chaussures et Souliers

Dans toutes les formes et grandeurs.

SPECIAL

700 DOUZ. DE BAS EN SOIE ET CHAUSSONS DE SOIE NOIRS, BLANCS ET AUTRES COULEURS.
25 DOUZ. DE JUPONS EN MOHAIR.

Vente à 10 hrs a.m., chaque jour, en lots convenables aux acheteurs.

MARCOTTE FRERES, REG.,
18,21 Encanteurs.

AVIS DE VENTE

Dans l'affaire de : —

JOSEPH AUBAIN
493 Maisonneuve, Montréal.
Insolvable.

Les soussignés vendront par encan public, chez Marcotte Frère Enr., au No 79 St-Jacques, Montréal, mercredi, le 29 mai 1918, à 11 heures a.m., certains billets, portant trois endosseurs, à échoir jusqu'en février 1920 et s'élevant à un montant de $2,238.00.

Pour plus d'informations, s'adresser à
PAQUET & BONNIER, Curateurs.
Suite 501, Edifice Transportation,
120 rue St-Jacques,
Montréal, 14 mai 1918. 15,18,25

AVIS DE FAILLITE

In re :

J. OSTIGUY & FILS,
Chambly Bassin, P. Q.
Insolvables.

Vente à l'encan, aux salles Marcotte, No 69 rue St-Jacques, Montréal, LUNDI, 20 MAI 1918, A 11 HEURES, en trois lots comme suit, chaque lot à être vendu en bloc :

1o. LOT—Stock comprenant :

Nouveautés, environ	$5,500.00
Epiceries et provisions, environ	3,200.00
Chaussures, environ	3,900.00
Quincailleries générales, environ	3,800.00
Peintures, huiles, etc., environ	1,800.00
Vaisselle, granit, verrerie, etc., environ	1,600.00
Bois de sciage, meubles, environ	1,200.00
Mobilier du magasin, environ	375.00
Roulant, environ	2,300.00
	$23,675.00

Le tout à être vérifié avant livraison.

Magasin—Un emplacement situé au village du Bassin de Chambly, rue Bourgogne, étant connu et désigné sous le lot de subdivision officielle No cinq du lot originaire No cent vingt-sept, aux plan et livre de renvoi officiels du dit village du Bassin de Chambly ; contenant quatre-vingt-dix pieds et huit pouces de largeur en front par une profondeur moyenne de cent quatre-vingt-douze pieds, mesure anglaise et plus ou moins ; borné en arrière par le Bassin ; avec les bâtisses dessus construites.

Hangar—Un lot de terre situé au village du Bassin de Chambly, rue Bourgogne, étant connu et désigné comme le No de subdivision officielle trois du lot originaire No cent vingt-trois, aux plan et livre de renvoi officiels du dit village ; contenant une largeur de quarante-huit pieds, sur une profondeur de cent vingt-huit pieds et de là jusqu'à une profondeur additionnelle de quarante-cinq pieds allant en se retrécissant pour venir à une largeur de vingt-neuf pieds ; formant une superficie de sept mille huit cent soixante-seize pieds, mesure anglaise et plus ou moins ; avec bâtisses sus-érigées servant d'entrepôt.

Glacière—Un lot de terre situé au village du Bassin de Chambly, étant connu et désigné sous le lot de subdivision officielle No douze, du lot originaire No cent vingt-trois, aux plan et livre de renvoi officiels du dit village ; contenant quarante-cinq pieds de large par soixante-dix pieds de profondeur, mesure anglaise et plus ou moins ; avec bâtisse sus-érigée servant de glacière et son contenu.

Lots—Onze lots de terre situés au dit village du Bassin de Chambly, étant les lots de subdivision officielle Nos un, cinq, six, neuf, dix, onze, treize, quinze, seize, dix-sept, dix-huit, lot originaire No cent vingt-trois ; aux plan et livre de renvoi officiels du dit village du Bassin de Chambly, (123-1, 5, 6, 9, 10, 11, 13, 15, 16, 17, 18). Ces lots de forme irrégulière.

2o. LOT—Banque—Un lot de terre situé au village du Bassin de Chambly, rue Bourgogne, étant le lot No cent vingt-huit, aux plan et livre de renvoi officiels du dit village ; de forme irrégulière, contenant sur la ligne de front quatre-vingt-quatre pieds et deux pouces et d'une profondeur moyenne de cent quatre-vingt-dix-huit pieds ; borné en arrière par le Bassin ; avec les bâtisses dessus érigées.

3o. LOT—

Créance, environ	$3,000.00
Billets recevables, environ	2,000.00
Jugements, environ	661.58
Obligation hypothèque	11,627.39
	$17,288.97

L'inventaire est déposée aux bureaux des curateurs et le stock peut être vu sur application au magasin, à Chambly Bassin.

F.-R. VINET,
P.-H. DUFRESNE,
Curateurs,
99 rue St-Jacques.
MARCOTTE FRERES, Encanteurs, 29,4,11,18

Par J. E. CHARLEBOIS

M. J. Lovett, du No 38 Ontario Est, commerçant les chevaux depuis 12 ans, est déménagé chez J. E. Charlebois, 53 St-Henri, coin St-Paul. Il demande à ses anciens clients de venir voir son stock, consistant en 3 ou 4 chars de chevaux frais reçus toutes les semaines. Nous en avons actuellement en main 4 chars, se comopsant de plusieurs paires de chevaux matchés, plusieurs belles jeunes juments pour la ferme et l'élevage, plusieurs beaux chevaux combinés pour la selle et la voiture, aussi un cob et un poney. Tous ces chevaux sont assurés pouvoir être conduits par femme ou enfant, avec la garantie de donner entière satisfaction, sinon votre argent vous sera remis. Pour plus d'inofrmations, téléphonez ou écrivez à J. E. Charlebois, 53 rue St-Henri, coin St-Paul. Tél. Main 2369. 165-2

Province de Québec, District de Montréal. No 186.

COUR SUPERIEURE

IN RE:— CARLTON LIMITED, En liquidation. —et— OSCAR BEAUCHAMP, Liquidateur.

AVIS est, par les présentes donné qu'une requête pour faire fixer la rémunération du liquidateur sera présentée à la cour supérieure de ce district, division de pratique, au palais de justice, à Montréal, le 27ème jour de mai, courant (1918) à dix heures et demie du matin.

Les créanciers de la compagnie en liquidation et toutes personnes intéressées désirant contester la dite requête, devront comparaître devant la dite Cour, personnellement ou par avocat, aux dits lieu, jour et heure et là et alors faire valoir leurs objections.

Montréal, 18 mai 1918.
N.-Z. CORDEAU,
165-2 Député Protonotaire, C.S.

NOUVELLES OUVRIERES

VISITEUR DE DISTINCTION:

Nous avons eu l'honneur de recevoir la visite de M. John F. Tobin, président général de l'union internationale des cordonniers, la B. & S. W. U. d'Amérique, hier après-midi, aux bureaux de la "Presse". Il était accompagné de MM. Zotique Lespérancee organisateur provincial et membre de l'exécutif général de la B. & S.W.U., Francis Payette, surintendant du bureau provincial de placement de Montréal, et ex-officier de la B. & S.W.U., J.-A. Lapierre, président du conseil conjoint

M. JOHN F. TOBIN, président général des cordonniers de la B. & S. W. U., d'Amérique, en visite à Montréal.

No 17 et Chs. McKercher, agent d'affaires et secrétaire trésorier général des unions des cordonniers de Montréal. Il y avait cinq ans, alors que se tint la grande convention des cordonniers en notre métropole, que M. Tobin n'était venu en notre ville. Il la trouva considérablement améliorée. Les nombreux amis du président général, qui savaient qu'il a été gravement malade, pendant ces deux dernières années, apprendront, avec plaisir, que sa santé a repris son état normal et qu'elle est excellente. M. Tobin a dit un mot aimable à l'adresse de la "Presse" en reconnaissance des efforts de notre journal, pour défendre et promouvoir les intérêts de la classe ouvrière. Le président a été l'objet d'une manifestation des plus enthousiastes et des plus sympathiques de la part des cordonniers de Montréal, hier soir, en leurs quartiers généraux de la rue Sainte-Catherine. Nous nous joignons à tous les cordonniers, pour souhaiter à leur vénéré président, M. John-F. Tobin, santé, succès, avec de longs et heureux jours.

NEGOCIATIONS INTERROMPUES:

Les négociations, engagées à Montréal, entre les représentants des ouvriers employés dans les usines de chemins de fer, en Canada, et la commission de guerre, sont temporairement interrompues. Les membres de la commission ont demandé et obtenu un délai dans le but d'aller prendre certains renseignements importants auprès du directeur des chemins de fer des Etats-Unis, à Washington. Tous les délégués des unions sont repartis chez eux, et ils reviendront à Montréal, quand ils y seront invités, pour reprendre les négociations. Les délégués discutaient depuis 14 jours, mais on ne peut savoir exactement ce qui s'y est passé. Ce qui est certain cependant, c'est que les délégués sont restés fermes sur la question de la journée de huit heures, dans toutes les usines et ateliers des chemins de fer, ainsi que sur la question du minimum de salaire à acorder à tous les ouvriers de ces usines, Les ouvriers intéressés dans ces négociations sont au nombre d'environ 50,000.

LES JOURNALIERS S'ORGANISENT:

Une sérieuse campagne, pour réorganiser l'union internationale des journaliers, va commencer à Montréal. L'initiateur et promoteur de cette campagne est M. J.-A. Laflamme, ancien agent d'affaires et secrétaire du conseil de district des chapentiers menuisiers, un ouvrier des mieux connus de notre ville. M. J.-A. Laflamme, à part les titres personnels qui le recommandent pour une besogne de cette importance, détient encore une commission spéciale de la Fédération Américaine du Travail, dont il a été nommé, il y a quelques mois, organisateur volontaire. Il s'est assuré, de plus, le concours généreux d'un grand nombre de chefs ouvriers, officiers ou organisateurs en vue des unions, et des clubs ouvriers.. La campagne va commencer, sans plus tarder. En conséquence, une grande assemblée générale des journaliers est convoquée pour demain, 19 mai courant, à 2 h. p.m., dans la grande salle du Temple du Travail, 303 Saint-Dominique. Tous y sont invités, sans distinction et très cordialement. Qu'on se le dise.

CHEZ LES CARROSSIERS:

Une assemblée publique, ouverte à tous les ouvriers, et spécialement aux ouvriers carrossiers, sera tenue demain à 2.15 hrs. p.m. à la salle Gareau, 243 rue Maisonneuve, sous les auspices du syndicat des ouvriers carrossiers, voituriers et constructeurs d'automobiles, de Montréal. Le but de cette assemblée est de discuter sur les différents moyens à prendre pour former des syndicats catholiques dans toute la province de Québec. Des points essentiels et restés inconnus jusqu'ici, y feront l'objet de sensationnelles révélations. Parmi les orateurs qui parleront à cette assemblée, on cite MM. Achille Latreille, Alfred Charpentier, J.-A. Chartier, J.-O. Maurice et autres.

AVIS AUX BARBIERS:

Les ouvriers barbiers, de l'union No 455, se réuniront lundi soir, à 8 h. 15 au Temple du Travail, pour discuter la question des salaires. Au cours de la séance, il y aura un écho sensationnel de la dernière fête, en l'honneur de l'anniversaire de la fondation du local, à Montréal.

AFFAIRE URGENTE:

Le comité de régie du club ouvrier Saint-Jean-Baptiste se réunira d'urgence demain, à 10 heures précises, au domicile de M. J.-L. Racine, secrétaire, 597 rue Saint-André. Il s'agit de débrouiller une affaire urgente.

OUVRIERS DU PORT:

Les manutenteurs de fret, employés sur le port de Montréal, tiendront une assemblée générale, demain soir, à 8 heures, dans la salle des Débardeurs, coin des rues Champ de Mars et Berri, près de la gare Viger. Unionistes et non unionistes y seront également les bienvenus. Des orateurs distingués adresseront la parole, et l'on discutera la question des conditions actuelles de salaires et de travail.

A VALLEYFIELD:

Les charpentiers, menuisiers, meubliers, ébénistes, mill-wright, et autres ouvriers des métiers du bois, de Valleyfield et de la banlieue se réuniront, ce soir, à 8 hrs, à la salle des assemblées de l'union des charpentiers. Des orateurs de Montréal, parmi lesquels MM. Narcisse Arcand, A. Boddart et autres, adresseront la parole. Cette assemblée a lieu sous les auspices de la Fraternité Unie des charpentiers menuisiers d'Amérique ,et l'on parlera des conditions faites aux ouvriers canadiens, dans les présentes circonstances. Tous sont invités.

REUNIONS POUR CE SOIR, 3me SAMEDI DU MOIS:

QUARTIERS DE LA CONSTRUCTION, 417 Ontario-Est: Union internationale No 55 des ouvriers boulangers (3 h. p.m.)

SALLE ALLIANCE NATIONALE, 235 Beaudry: Union typographique internationale—Jacques-Cartier, No 145.

Vous êtes, réellement fort intéressé, Monsieur, dans le

Savon Sunlight

Les vêtements qu'il nettoie si bien et avec tant de soin vous les payez. Vous aimez à ce que votre femme ait des loisirs et à ce qu'elle soit exempte de la fatigue de la journée du lavage. Comme homme d'affaires, vous êtes en mesure d'apprécier la signification de la garantie de $5,000 au sujet de la pureté du Sunlight.

Dites à votre femme que le Savon Sunlight doit valoir un essai—car il le vaut bien.

Le Savon Sunlight est en vente chez tous les épiciers. Il est fait au Canada par Lever Brothers, Limited, Toronto

F 15

CONFIEZ-NOUS VOS RECLAMATIONS

POUR ACCIDENTS AU TRAVAIL
ACCIDENTS D'AUTOMOBILE
ENQUETES DE TOUTES SORTES
REGLEMENTS DE TOUT GENRE
INCENDIES, ETC., ETC.

Nous faisons une spécialité de régler de la manière la plus avantageuse et équitable, toutes les réclamations qui nous sont confiées.

BUREAU D'AJUSTEMENT CANADIEN INC.

224 RUE SAINT-JACQUES
Chambre 16. Tél. Main 2360.

Vêtements

Complets et paletots de $40.00 pour

$24

Quelques complets et paletots échantillons

A la toute dernière mode, en serge anglaise, en worsted et en tweed écossais de qualité supérieure, de dessins unis et fantaisie. Chaque complet et paletot vaut ordinairement $40.00. Jusqu'au dernier à

$20, $22, $24 et $26

En serges et cheviotes noires et marine $22 à $26

Une occasion exceptionnelle de se procurer un bon complet fait par tailleur, en serges bleues garanties ne pas changer, tissus anglais strictement pure laine.

Notre spécialité—complets faits sur mesure

L'homme qui pratique la saine économie choisit les complets C. & C. Confectionnés par des artistes couturiers. On ne saurait produire rien de mieux. Ils reflètent l'apparence des complets bien, et à nos prix, jusqu'à $40.00, sont des valeurs qui soulèvent l'enthousiasme.

Ouvert le samedi après-midi.

CUMMINGS & CUMMINGS

Angle des rues St-Paul et St-Sulpice.
(En arrière de l'église Notre-Dame)

La Maison Normandin INCORPOREE.

Magasin à Rayons, - - Nos 171 à 175 rue Notre-Dame Est

OCCASIONS SPECIALES pour LUNDI et toute la SEMAINE PROCHAINE

Il y a toujours avantage à visiter tous nos rayons, nos valeurs sont bien au-dessous des prix réguliers.

Confections pour Garçons

Nous avons un très bon choix de ces habits nous les avons pour tous les âges et tous ont été achetés avant la hausse des prix c'est dire que nos prix sont beaucoup plus bas que les prix actuels.

Complets Norfolk en bons tweeds de laine gris foncé, pâle ou brun, bien doublés et bien cousus pour garçons de 8 à 14 ans. Prix . . . **$4.88 $5.89** ET **$6.25**

Complets Norfolk en serge bleu marine, tout laine, doublure et coutures sans réplique pour garçons de 8 à 16 ans. Prix . . . . . **$7.88** ET **$9.00**

Pour Hommes

Complets en tweeds gris foncé fini serge fournis de très bonnes doublures, coutures solides, vendus partout à $18.00 et $20.00 pour **$14.00**

Complets en tweeds bruns en laine mélangé de soie, doublures pour convenir à un habit de cette qualité, aucun tailleur ne pourrait vendre ces habits moins de $35.00. Notre prix spécial **$22.50**

Complets en serge noir tout laine, doublures et coutures de qualité première. Régulier $20.00 et $35.00 pour . . . **$21.50** ET **$22.50**

Pantalons en tweeds gris ou brun, très joli rayé pour le travail . **$1.75** ET **$2.25**

Pardessus de printemps en serge de laine grise, aussi en vécuna noir doubles de bon satin fermier. Valeur de $18.00 pour . . **$12.50**

Tissus Lavables

Tissus de fantaisie (rice cloth) à fond clair avec fleurs de couleurs 27 pouces de largeur, régulier 25c la verge pour . . . **15c**

Nouveau lawn à fond blanc avec pois ou fleurs de couleurs assorties, 27 pouces de largeur, régulier 25c la verge pour . . . **12½c**

Gingham tissus en fil à carreaux rose et blanc, noir, bleu et rouge, qualité de 15c la verge pour . . . **9c**

Flanellette saxonne blanchie, 25 pouces de largeur, régulier 15c la verge pour . . **10c**

Lingerie Blanche

Robes de nuit en coton blanc, tour de cou et manches garnis de broderies, qualité de $1.25 pour **64c**

Cache-corset en coton blanc garnis de dentelle, régulier 35c pour . . . **19c**

Jupons en batiste blanche avec remplis et large broderie au bas, qualité de $1.75 pour **99c**

Confections pour Dames

Manteaux en popeline noire faits Empire avec plis en arrière ou tout unis, longueur 50 pouces, garnis de braid. Prix **$8.50** ET **$10.25** spécial . . . . . .

Jupes de robes en tissus, carreaux berger, faites au dernier goût. Prix . **$1.49**

Jupes de robes en cachemire noir finies avec élastique à la taille. Prix . **$2.25**

Jupes de robes en serge noire tout laine, faites larges, toutes grandeurs jusqu'à 36. Prix . . . **$4.50** et **$7.50**

Nouvelles blouses en marquisette blanche rayées en couleurs, qualité de $2.00 pour **$1.59**

Rayon de la Soie

Popeline de soie toutes couleurs et noire, 36 pouces de largeur . . . **$1.49**

Crêpe de Chine pure soie toutes les teintes sans exceptions, le noir compris, 36 pouces de largeur. Régulier $1.65 pour . . . **$1.25**

Chiffon de soie rose, champagne, mais, taune, blanc et noir, très joli pour robes et blouse, 36 pouces de largeur, la verge . **75c**

A Grande Réduction

Dentelle torchon, 2 et 4 pouces de largeur pour lingerie de 5c et 10c la verge pour . . . **2c** ET **3c**

Yokes en broderies sur mousseline pour robes de nuit ou chemises qualité de 25c pour . **5c**

Coton blanchi pour drap 7/8 et 9/4 par grand coupons, qualité en pièce de 75c et 90c la verge, pour . . . . **35c 40c** ET **45c**

Sous-sol

Papiers-tentures pour chambre, rouleau simple **8c**

Papiers-tentures imitation mosaïque, rouleau simple **12½c**

Papiers-tentures, style Marie-Louise, rouleau simple . . . . . **12½c** ET **15c**

Papiers-tentures imitation cuir et Fauve . . . . . **35c** ET **40c**

Tapis table frangés, 1 verge carrée seulement **59c**

Nattes tressées en toile cirée, 18 pcs par 36 pcs **40c**

Nattes tressées en toile cirée, 27 pcs par 45 pcs **60c**

Couvertes flanellette grise, légèrement endommagées, grandeur 11/4, la paire . **$2.99**

Séchoirs en bois, 5 branches, très solide, seulement **25c**

Escabeau bois dur, la marche **25c**

Assiettes à soupe, pierre anglaise . . **15c**

Assiettes à dîner, pierre anglaise . . **15c**

Tasses et soucoupes pierre anglaise, le set **25c**

Epicerie à Réduction

Fèves blanches, 1er choix, la lb. . . . **17c**
Pois à soupe, la lb. **11c**
Cassonade, la lb. **9½c**
Thé noir Congo, la lb. **40c**
Thé Japon naturel, la lb. **45c**
Café pur Moka, la lb. **40c**
Farine d'avoine, la lb. **8c**
Farine de sarrasin, la lb. **10c**
Farine Five Roses, la lb. **8c**
Vinaigre pur esprit, le gallon **44c**
Empois, la lb. **13c**
Empois Chinois, la boîte **15c**
Poudre Barsalou, la boîte **7c**
Poudre à balayer, la lb. **3½c**
Savon Barsalou, le morceau. **12c**
Savon Comfort, le morceau. **7½c**
Savon Surprise, le morceau. **7½c**
Savon Gold, le morceau. **7½c**
Savon Sunlight, le morceau. **7½c**
Savon Lennox, 3 morceaux. **20c**
Savon Ménagère, 6 morceaux pour. . . **25c**
Eau Riga, la bouteille. **15c**
Biscuits Lunch, la lb. **17c**
Biscuits Gingembre, la lb. **17c**
Confiture Raymond, délicieuses et pures, le flacon. **45c**
Confiture Aylmer, fraises et framboises, le flacon. . . . . **30c** et **40c**
Confiture Harvey, fraises et framboises, le flacon. **40c**
Tomates, la botte. **23c**
Blé-d'Inde, la botte. **24c**
Saumon, la botte. **24c**
Sardines, la botte. **7½c**
Corn Starch, la botte. **14c**
Jell O' la botte. **9c**
Macaroni, la botte. **11½c**
Spaghetti, la botte. **11½c**
Vermicelle, la botte. **11½c**
Poivre blanc, la lb. **40c**
Sel fin le sac. **6c**
Gros sel, 3 lbs pour. **5c**
Riz japonais, la lb. **11c**
Toasted Corn Flakes. **12c**
Raisin pudding épépiné la botte. . . **15c**
Balais 4 cordes. **80c**

M. FELDMAN
L'Ami de l'Ouvrier

Acheter à Conditions Faciles Ferait-il votre Affaire ?

Alors n'hésitez pas à venir au

SYNDICAT DE SAINT-HENRI

Le Plus Grand Magasin à Rayons de la Ville
Vendant à Conditions Faciles

MEUBLES En fait de meubles nous offrons des occasions comme vous n'en trouverez pas de semblables en ville. Nos prix et nos conditions de paiements faciles seront pour vous une révélation.

CONFECTION Profitez de votre visite pour voir nos modèles nouveaux et superbes en fait de confection pour dames, messieurs et enfants.

FOURRURES Nous offrons actuellement des fourrures à 50% de réduction.

Dans votre Intérêt, Venez Ouvrir un Compte au **SYNDICAT DE SAINT-HENRI**

1685-Notre-Dame Ouest-1687

Traitement de toutes les Maladies

avec des remèdes végétaux découverts

Par un Curé

Pour informations, adressez-vous en mentionnant les signes de votre maladie au directeur de

L'Institut Moderne de Médecine

DEPT. B.
427 RUE SAINT-DENIS, MONTREAL.

Enrg.

L'Institut offre au public sa merveilleuse pastille Antidyspeptique, accompagnée du régime pour les dyspeptiques, 75c la boîte par la malle.

Sa pastille Antibronchitique qui guérit les bronchites les plus rebelles et les toux les plus tenaces, 75 cts la boîte par la malle.

Et une pastille contre la constipation. Ne causant ni douleurs, ni hémorroïdes. 50 cts la boîte par la poste.

Nous recevons de 2 hrs à 4 hrs p.m., et de 7 hrs à 8 hrs p.m.

Soldat ARTHUR BRUNETTE, fils de Mme Vve Moise Brunette, 521 rue Wolfe, actuellement en Europe.

Soldat CHARLES LAPORTE, fils de M. Joseph Laporte, 707A rue Albert, atteint par les gaz asphyxiants.

MARIANI
TONIQUE APERITIF

L'Apéritif Idéal

Ce fameux tonique aide la digestion et l'assimilation, enlève la fatigue et stimule l'appétit.

Pour un breuvage rafraîchissant, un verre à vin d'apéritif avec du seltzer ou soda froid est très vivifiant et agréable au goût.

Dans de Grandes Bouteilles d'un litre.
Chez tous les Marchands de Liqueurs, Hôtels et Clubs

Lawrence A. Wilson Cie, Ltée

Agents pour le Canada. Montréal.

POUR LES FAMILLES DE NOS SOLDATS

La représentation mensuelle organisée par les Dames du Fonds Patriotique aura lieu au Congress Hall, coin Dorchester et Saint-Alexandre, mardi le 21 courant à 2.30 p.m. Celle-ci sera la dernière matinée de la saison et il est à souhaiter que l'affluence soit nombreuse ce jour-là. Toutes les parentes de nos soldats vivants ou morts au champ d'honneur, sont assurées d'un accueil très cordial. Le programme préparé avec un soin tout particulier offrira de fort agréables surprises.

PELERINAGE A SAINT-OURS

Le grand pèlerinage annuel des Enfants de Marie de la paroisse Sainte-Catherine, à Saint-Ours, aura lieu dimanche, le 26 mai, par le vapeur "Trois-Rivières." Arrêt à Boucherville. pour messe et communion générale. Pour informations, s'adresser à M. l'abbé Marsan, presbytère Sainte-Catherine, Est 2042, ou à 411 Montcalm, Est 5263.

L'EXPOSITION DU CONSEIL DES ARTS ET MANUFACTURES

L'exposition générale annuelle des travaux accomplis dans les diverses écoles régies par le Conseil des Arts et Manufactures à travers la province sera ouverte au public le lundi, 3 juin prochain, le soir même de la distribution des prix aux élèves des cours de Montréal.

Cette exposition restera ouverte au public jusqu'au 10 du même mois. Le public est cordialement invité à faire une visite au Monument National, dans la semaine du 3 juin pour constater le travail fait dans ces écoles gratuites et juger de l'efficacité de l'enseignement donné. L'entrée est libre.

L'on verra à cette exposition des travaux d'élèves des études sur les matières suivantes: dessin à main levée, dessin d'architecture, dessin mécanique, peinture, lithographie, plomberie, modelage, peinture d'enseignes, lettrage, menuiserie, construction d'escaliers.

Les dames seront intéressées à voir des travaux de coupe, couture et de confection de chapeaux.

Les écoles de Montréal, Saint-Hyacinthe, Trois-Rivières, Lévis, Chicoutimi, Saint-Romuald, Sherbrooke, Sorel, Valleyfield, Lachine et Saint-Jean, sont représentées par des centaines de dessins et de pièces d'ouvrages des cours pratiques.

Cette exposition mérite une attention toute particulière et elle servira à montrer que les nombreux élèves qui se recrutent entre quinze et soixante-cinq élèves, ont grandement profité et bénéficié de l'enseignement donné par le personnel compétent et dévoué de cette institution.

Que l'on n'oublie pas que la distribution des prix a lieu le lundi, 3 juin, à 8 heures du soir au Monument National.

Le soldat VALEUS CHARLEBOIS, de Hull, actuellement au front. Il a été cité à l'ordre du jour, pour sa bonne conduite. Il est le fils de H. Charlebois, de Hull.

Si fins et si bien façonnés

Faits des plus fins cachemires, cotons, lilles mercerisés et soies pures — magnifiquement souples et luxueusement finis — les

Mercury Hosiery

sont, sous plusieurs rapports, supérieurs à ces belles lignes de bas importées de l'autre côté avant la guerre.

Ils sont tricotés sur de merveilleuses machines nouvelles dans une spacieuse fabrique, aérée et éclairée à la lumière du jour, où le bien-être des employés est le sujet de la plus minutieuse attention. Conséquemment la meilleure classe d'employés y est attirée et les bas Mercury sont faits par la main-d'oeuvre la plus habile.

Demandez à votre marchand qu'il vous montre ces nouveaux bas façonnés, entièrement en forme, sans couture. Noirs, blancs et toutes les couleurs en vogue. Il n'y a pas de bas qui soient tricotés ou façonnés de la même façon.

MERCURY MILLS, LIMITED
Hamilton, Canada.
Fabricants de
bas de qualité supérieure pour hommes et femmes. Aussi sous-vêtements pour hommes, femmes et enfants.

68

Le traitement le plus efficace contre le rhumatisme

HEROMA

voilà le remède souverain contre le

Rhumatisme

articulaire, musculaire, inflammatoire, sciatique ou le lumbago.

HEROMA a réussi dans les cas les plus enracinés là où tout autre médicament avait échoué. C'est le roi des remèdes contre le rhumatisme parce qu'il dissout l'acide urique accumulée dans votre organisme, chassant ainsi les causes de cette horrible maladie. Lisez plutôt un des centaines de certificats que nous avons, confirmant la puissance et les qualités d'Heroma.

Messieurs,

J'ai souffert du rhumatisme articulaire et inflammatoire pendant sept ans. A deux intervalles différents, j'ai été six mois sans pouvoir marcher, les douleurs m'épuisaient jusqu'à me faire perdre connaissance; aucun traitement ne me soulageait. J'ai pris deux bouteilles d'"HEROMA" et suis parfaitement bien. Mon coeur fonctionne normalement et mon appétit est meilleur. Voilà au delà d'un an que je suis guérie et je n'ai jamais eu d'attaques depuis.

Votre très obligée,
MLLE DELIA GERMAIN, 170 rue Désery.

Aux pharmacies, ou appelez Main 7230.

HEROMA CHEMICAL CO.
2, rue Dorchester Ouest, Montréal.
Franco par la malle sur réception de $1.00.

Spécial 500 Fers électriques garantis à **$3.25**

Seulement quelques échantillons fixtures indirectes et dômes à moitié prix.

L.-C. BARBEAU & CIE, 342 rue St-Jacques.

Nous Payons **COMPTANT** les plus Hauts Prix

Pour le MOUTON, le PORC et le VEAU ABATTUS

GUNN'S LIMITED, Marché Bonsecours

Tél. Main 7600. MONTREAL.

(Maison établie depuis plus de 40 ans)
11,14,16,18,21,23,25,28,30

LES TRAVAUX D'ACTUALITE AU POTAGER

Comment disposer des engrais et dans quelle condition if faut faire les semis.

LE JARDIN FLEURISTE

M. F. Pétraz, inspecteur d'horticulture du district de Montréal, nous adresse un long article sur la culture potagère, dont nous extrayons les parties suivantes, l'espace nous manquant pour le publier en entier :

Les plantes mangent comme nous mangeons nous-mêmes, et il leur faut en plus des éléments végétaux, de l'humus, d'autres minéraux tels que: l'azote, la potasse, l'acide phosphorique, la chaux, le fer, la magnésie, etc. Elles poussent d'autant qu'elles trouvent à portée de leurs racines ces engrais en abondance, dilués dans l'eau qui leur fournit la sève, avec les meilleures conditions physiques du sol favorable à leur croissance ; cela leur permettra d'acquérir leur plus grand développement, de se fortifier et produire le maximum.

La cendre peut avantageusement remplacer la potasse et la fiente de volaille, le nitrate de soude ; ces engrais sont précieux, il faut bien se garder de les perdre.

Les fumiers bien décomposés seulement sont de bons engrais pour les légumes, tous excepté les pois et les fèves se trouveront bien d'en recevoir une forte dose. Les fumiers verts qui ne sont pas décomposés par la fermentation, ne doivent être employés que pour les choux, choux-fleurs, concombres, courges enterrés très profondément. Où ils produisent de bons effets, c'est dans les terres compactes, très argileuses ; ils servent à les aérer, ils sont plutôt nuisibles dans les terres légères.

ENFOUISSEMENT DES ENGRAIS

Avant de procéder aux semis, les fumiers doivent d'abord être enfouis assez profondément afin qu'ils ne puissent être ramenés à la surface par le croc ou le râteau. Les engrais chimiques épandus bien régulièrement sont incorporés par un hersage énergique de façon qu'ils soient bien mélangés au sol et ne puissent nuire à la bonne levée de la semence.

SEMIS

Le sol étant bien ameubli, on peut procéder aux semis, il ne doit être ni trop sec, ni trop humide, mais dans une bonne condition de moiteur qui permettra de plomber pour serrer la graine sans en faire un mortier qui pourrait se ducir.

TRAVAUX D'ACTUALITE

Durant ce mois, la vie reprend au potager; il y a bien encore quelques froids à redouter, aussi il faut être prudent et ne confier au sol que les graines de plantes résistantes et à germinations lentes. Dans les sols légers, chauds et bien exposés, on pourra procéder aux semis avec plus de chances de succès que dans les sols froids et compacts; pour ces derniers, attendons que la terre se soit réchauffée.

JARDIN FLEURISTE

Plus que pour le potager, il exige beaucoup de chaleur pour ses semis, aussi y a-t-il peu de graines à risquer cette semaine en pleine terre; semer seulement: centaurée Barbeau, coquelicot, escholtzias, giroflée jaune, gypsophile élégant, muflier, pavots divers, pois de senteur, reine-marguerite, thlaspis.

Si le travail n'est pas encore fait, il est temps de diviser les touffes de plantes, vivaces qui commencent à végéter ; attendre plus tard, nuirait à leur développement et à leur floraison.

Achever de tailler les rosiers en ayant soin de les rajeunir en ne laissant que les rameaux de l'année précédente d'une longueur de trois yeux seulement, et en nombre plus ou moins restreint suivant la vigueur du sujet; c'est le moyen d'avoir de belles roses. Il peut être planté dès maintenant des glaïeuls, une seconde série plus tard prolongera la floraison de cette jolie plante bulbeuse. Cannas et dahlias peuvent être mis en végétation pour être divisés plus tard et mis en place courant juin.

INSTITUT DE LIMBOURG

L. DE LIMBOURG, spécialiste.

Afin de démontrer au public montréalais que couper des cors n'est qu'un soulagement et non une guérison et qu'il est malheureusement trop exploité par des prétendus spécialistes qui, pour des prix élevés promettent des guérisons qui ne sont que des soulagements temporaires.

L'Institut de Limbourg pour contrecarrer ces exploitations a ouvert sa 3ième succursale, 383 rue St-Laurent, coin Ste-Catherine, où, des gardes-malades graduées feront exclusivement le traitement de soulagement de toutes les maladies des pieds., tels que cors, bonnions, callosités, ongles incarnés, etc., et ce pour la modique somme de 50c pour tout ce qu'il y a à faire par pied. r

L'AIDE A LA FRANCE

Le Parc Lafontaine a eu l'honneur d'être choisi par les dames du Comité de "L'Aide à la France" comme l'endroit pour donner les fêtes qui, les 6, 7 et 8 juin, attireront toute la population autour de la "Foire Montréalaise", organisée pour venir en aide aux régions dévastées de la France héroïque.

Jamais notre ville n'aura vu une semblable organisation dans un parc plus admirablement disposé pour ces sortes de fêtes. M. le maire Martin, M. E.-R. Décary, président de la commission administrative de la cité, ainsi que les autres administrateurs ont fort généreusement mis le parc Lafontaine à la disposition du comité, et ces dames sont à compléter les détails de fêtes.

Le comité de l'Aide à la France est ainsi composé : Présidentes conjointes : Mme J.-R. Thibaudeau et lady Williams-Taylor ; vice-présidentes : Mlles A. Tarut et W.-E. Skinner ; secrétaires : Mme Huguenin et Mlle G. Clergue ; secrétaire-trésorier : M. Alfred Tarut.

Le comité d'organisation des fêtes est présidé par lady Williams-Taylor, avec Mme Jérémie Décarie, comme vice-présidente, et l'honorable Marguerite Shaughnessy comme membre. Mme J.-R. Thibaudeau prend la présidence de l'administration générale dans laquelle figure également tout le comité exécutif.

Les oeuvres qui veulent prendre part à cette grandiose manifestation de charité et de patriotisme, devront s'enrégistrer au plus vite au bureau de "L'Aide à la France", 112 Mansfield, en haut de la Banque de Montréal. Ces bureaux ont été mis gracieusement à la disposition des organisatrices par sir Frederic Williams-Taylor, et la société des médecins chirurgiens, dont le Dr Campbell est le dévoué président. Les oeuvres peuvent téléphoner à M. Grenier, le secrétaire temporaire du comité qui se tient en permanence au 112 Mansfield, pour tous détails concernant l'organisation : Uptown 2646.

La principale attraction consistera en une foire où seront réunis maints amusements, etc. Madame Guy Boyer a pris la présidence de cette tente merveilleuse, et, assistée de Mme L.-H. Hébert, elle fera un succès de cette brillante organisation. M. J. Rice secondera également ces dames,et nous savons avec quel esprit et quel entrain!

Mme J.-P.-B. Casgrain, lady Bury et Mlle Elaine Casgrain présideront aux fêtes de nuit qui se donneront sur le lac principal du Parc Lafontaine, et qui seront de véritables féeries.

Il y aura aussi cabaret, cinéma, danses, etc., sans compter de délicieux programmes de musique. M. Berliner est placé en tête de toute cette organisation, et nous savons qu'il réalisera de grandes et belles choses. M. Bourdon et M. Michaud, M. Honoré Vaillancourt, sont aussi à la tête de programmes chargés et variés. Tous les corps de musique militaire prendront part à cette fête, ainsi que des choeurs nombreux et puissants. Enfin, tout sera réuni et combiné pour donner à ces fêtes de juin un éclat incomparable, qui surpassera, nous le répétons, tout ce qui s'est vu jusqu'ici à Montréal.

Nous savons que des excursions s'organiseront pour venir d'autres villes assister à la "Foire Montréalaise", et les organisatrices mettent tout en oeuvre pour réaliser un programme splendide. Grâce à tout ce travail, la ville si généreuse de Montréal pourra offrir à la France un don digne de la métropole du Canada.

A L'ECOLE TECHNIQUE

Vingt-quatre élèves, anglais et français, reçoivent leur diplôme.

APPELES SOUS LES ARMES

Par suite de l'appel sous les drapeaux de plusieurs élèves de troisième année de l'Ecole Technique de Montréal, les examens de fin d'études ont dû être avancés, cette année. Comme il n'y aura pas de distribution solennelle de prix, voici les résultats des examens tels qu'approuvés par le jury, le 11 mai.

Les noms suivent par ordre de mérite : Aimé Collet, mécanicien, diplôme avec la plus grande distinction, médaille d'or; Louis Bogo, mécanicien diplômé avec grande distinction, médaille d'argent; Auguste Fittes, électricien, diplômé avec grande distinction, médaille d'argent; Paul Laurent,mécanicien, diplômé avec distinction; Léo Larocque, mécanicien, diplômé avec distinction; Valério Poulin, mécanicien, diplômé avec distinction; Henri, Loignon, mécanicien, diplômé; Hector Sauvageau, forgeron, diplômé; Joseph Dupont, mécanicien, diplômé; Albert Gauthier, mécanicien, diplômé; Adrien Masson, mécanicien, diplômé.

Section anglaise—Lucien Cowan, mécanicien, diplômé avec la plus grande distinction, médaille d'or; Murray Felsen, mécanicien, diplômé avec grande distinction, médaille d'argent; Harry Scott, menuisier, diplôme avec grande distinction, médaille d'argent; Douglas Dennis, électricien, diplôme avec distinction; Louis Elimelech, mécanicien, diplôme avec distinction; Harold Gray, mécanicien, diplôme avec distinction; Chas Killingbeck, menuisier, diplôme avec distinction; Stanley Hodge, mécanicien, diplôme; Frank-Victor Carpenter, mécanicien, diplôme; James Fiskin, mécanicien, diplôme; Percy Watson, mécanicien diplôme; Henri Louette, mécanicien, diplôme; Solly Bloomberg, mécanicien, diplôme.

NOUVEAUX ROULEAUX DE MUSIQUE POUR PIANOS-AUTOMATIQUES, VENANT D'ARRIVER

Venez faire votre choix avant de partir pour la campagne. Des centaines de bons rouleaux de musique, comprenant la musique ordinaire, la musique d'opéra et les derniers morceaux de musique populaire. C. W. Lindsay Limited, 512 rue Ste-Catherine Ouest. (r)

THE HOUSE OF QUALITY

Nous annonçons

NOTRE PREMIER ESCOMPTE GENERAL

de 20% à 33⅓%

Sur les Costumes de Drap

Comprenant les modèles de Paris.

LES vêtements que nous vous offrons sont des plus désirables quant au style.

Les lainages augmentent constamment de prix et sont très rares.

Les modèles ont été établis et nous vous conseillons fortement d'acheter maintenant ce dont vous aurez besoin plus tard à ces prix réduits.

Costumes de $30.00 pour **$24.00**
Costumes de $45.00 pour **$30.00** à **$36.00**
Costumes de $60.00 pour **$40.00** à **$48.00**
Costumes de $75.00 pour **$50.00** à **$60.00**
Costumes de $95.00 pour **$63.50** à **$76.00**
Costumes de $125. pour **$93.75** à **$100.00**

Fairweathers Limitée

Ste-Catherine, rue Peel.

Toronto. MONTREAL. Winnipeg.

Maintenant

que le déménagement est fini

il s'agit de rendre votre nouvelle demeure plus confortable et plus agréable.

Votre Ameublement de Salle à Dîner

a besoin d'être renouvelé. Ou peut être est-ce un

MOBILIER DE SALON

Voici une Offre Spéciale pour la semaine prochaine :

Magnifique Ameublement de Salle à Dîner, style Jacobin, 9 morceaux, valeur régulière de $309.00 pour. **$225.00**

Joli Ameublement de Salon, style William & Mary, 5 morceaux, valeur de $165.00 pour. **$110.00**

TAPIS, PRELARTS

à prix spéciaux durant ce mois.

EMMAGASINAGE GRATUIT

THE J. S. PRINCE Company 85 Blvd St-Laurent

Près Craig. Tél. Est 209.

VOS YEUX

L'Examen de la Vue

Ne consiste pas seulement à essayer quelques paires de LUNETTES. Il exige de l'habileté et de l'expérience.

Ne confiez pas l'examen de ces organes à d'autres qu'à un optométriste expert.

VENEZ ICI ET VOUS N'AUREZ RIEN A CRAINDRE

VOICI UNE OFFRE SPECIALE POUR LUNDI ET MARDI SEULEMENT

1.—Examen de la vue gratis.
2.—Lorgnons en or valant $5.00 et $6.00 pour. **$2.99**
3.—Une paire de lunettes avec tours, val. $4 et $5 pour **$2.99**
4.—Une paire de lunettes sans tours, val. $5 et $6 pour **$3.99**
5.—Une paire de lunettes en argent, valant 3.50 pour **$1.99**
6.—Chaîne en or pour lorgnon, valant $2.00 à $2.50 pour. **79c**
Verres cylindriques, composés ou torriques. **$1.50** et plus

Nous garantissons nos verres et nos montures. Satisfaction garantie.

Salon d'Optique Canadien Limitée

290 SAINTE-CATHERINE EST Près de la rue St-Denis.

Ouvert tous les Jours de 9 A.M. à 8 P.M. NOUS FAISONS TOUS LES REPARAGES.

LES OBSEQUES DE L'ANCIEN ECHEVIN JEAN-B. BARBEAU

Lundi, à 8 hrs 30, était célébré en l'église Saint-Louis de France, le service funèbre de l'ex-échevin J.-B. Barbeau. Le R. P. Arcand, S.J., officiait, assisté des RR. PP. W. Chartrand, S.J., et A. Dugré.

On remarquait au choeur les RR. PP. Elphège, O.F.M., Bernier, S.J., Primeau, S.J., et MM. les abbés G.-E. Boileau, L.-J. Trottier.

Le deuil était conduit par MM. Antonio Barbeau, son fils, et Clodomir Barbeau, son frère; W. Longtin, A. Grisé, A. Hébert, W. Desparois, E. Desparois, E. Rodier, ses beaux-frères, étaient les porteurs des coins du poêle. Suivaient le cortège: le maire M. Martin, les échevins Elie, Carmel, Vandelac, Bédard, Lamarre; les ex-échevins Létourneau et Saint-Pierre; Dieudonné Trudeau, maire de Saint-Pierre-aux-Liens; L.-C. Trudeau, oncle du défunt; le frère Gabriel-Amable, M. Dame, L. Pigeon, E. Lemaitre, H. Beaulieu, H. Joly, E. Goyer, Dr A.-J. Desparois, neveux du défunt; Léo Trudeau, N. Desparois, Albert Laurier, Dr J. Pesant, J.-B. Bissonnette, Cholette, Lefebvre, H. Deneault, A. Brouillette, D. Dame, T. Lefebvre, A. Bisson, A. Lalonde, N. Boyer, T. Lavallée, H. Harrison, A. Chabot et autres.

Les Frères des Ecoles Chrétiennes, les humanistes du collège Ste-Marie, les religieuses de Sainte-Anne et leurs élèves de Saint-Denis, celles de la Congrégation de Notre-Dame, de la Providence, assistaient au service.

Des offrandes de fleurs furent envoyées par le conseil de ville de Montréal, M. J.-P. Dupuis, la Schola Cantorum de Montréal, MM. J. Pesant, L. Pigeon, J. Roy et Mlle Irène Monette.

Offrandes de messes: M. le curé Brissette, le Dominion Council des Chevaliers de Colomb, Dr J.-A. Pesant, M. l'abbé Trottier, Mlle P. Rousseau, G. Lefebvre, Z. Nadon, W. Meloche, H. Denault, L.-C. Trudeau, S.-L. Auger, A. Beauchamp, les humanistes du collège Sainte-Marie, Mme P. Lamothe, Mlles Perras et M. R. Fontaine, Mlle A. Alarie.

La famille remercie ceux qui lui ont donné des marques de sympathie en cette douloureuse circonstance, et en particulier les Pères de la Compagnie de Jésus et la communauté des Soeurs de Sainte-Anne.

CONTRE LES JUIFS

Amsterdam, 17—Il est annoncé que la Turquie a pris de nouvelles mesures pour persécuter et détruire les Juifs en Palestine.

3 Jours d'Ecoulés

3 merveilleux jours durant, nous avons offert aux Montréalaises des occasions dont elles ont profité. Nous avons tenu notre promesse. Nous les avons rendues heureuses, et notre succès nous a rendus heureux, aussi.

Le Summum des Valeurs en fait de Confections

A été Atteint

Encore 4 jours

4 jours d'exposition de modes, pourrions-nous dire. Les plus grandes occasions jamais vues sont offertes ici. Profitez-en. Demain est le dernier jour. Venez.

Des Milliers de Personnes sont Venues, ont vu et ont Acheté chez Kahn Bros.

Vente du Cinquième Anniversaire

CE message s'adresse à celles qui n'ont pas encore profité de la plus grande offre jamais faite par un magasin de confections pour dames à Montréal. C'est plus qu'une vente, c'est la commémoration de 5 années fructueuses et prospères, de 5 années de progrès et de commerce avec vous. Ce n'est pas le profit que nous avons eu en vue dans cette vente, mais uniquement votre amitié — votre coopération dans cet heureux événement. Les femmes sont venues ici s'attendant à trouver une vente d'occasions ; elles ont trouvé à la place une exposition des modes les plus élégantes et les plus nouvelles, des plus jolies fantaisies ; les plus jolis tissus et les plus bas prix.

C'EST AUJOURD'HUI LE GRAND JOUR — LA VENTE SE CONTINUE

Lundi, mardi, mercredi et jeudi.

Les Productions les plus Elégantes de la Saison en fait de Manteaux

Les occasions de cette vente sont ces manteaux en serge, en tweed et en cheviote, longueur trois quart, en noir, bleu, gris et brun, valant jusqu'à $7.50. Pour la vente de cinquième anniversaire **$4.95**

75 attrayants manteaux de printemps. Simplement "charmant" voilà le mot qui leur convient. En popelines tout laine, gabardines, serges, et velours. Juste l'article qu'il faut pour le tourisme ou la toilette. Ces manteaux se vendent jusqu'à $35.00. Pour la vente de cinquième anniversaire **$19.92**

Un grand manteau évasé de belle qualité, d'une apparence distinguée, en serge, Delehi et popeline, à demi-doublé avec de la soie ou du satin, toutes les couleurs. Valant jusqu'à $28.00. Pour la vente de cinquième anniversaire . **$14.95**

Ces manteaux en serge tout laine, en gabardine, en tweed et en quadrillé sont merveilleusement élégants, pleine longueur. Modèles à ceinture avec grand collet et deux poches. Valant jusqu'à $18. Pour la vente de cinquième anniversaire **$9.95**

Un beau lot de manteaux américains importés. Les plus nouvelles créations de la saison en Cordé Bedford, en popeline, en gabardine, en quadrillé Poiret et en velours avec dos froncé et grand collet. Dans les nuances de sable, mastic, vieux rose, bourgogne, brun et vert. Nous les avons vendus jusqu'à $45.00. Pour la vente de cinquième anniversaire **$24.95**

Le Comptoir des Gilets-Tricots

Offre des gilets-tricots tout en laine tricotée ou brossée, avec collet châle et collet carré se vendant ordinairement à $7.50. Pour la vente du cinquième anniversaire **$4.95**

Ces gilets-tricots en soie mercerisée, à effet d'habit, avec ceinture, grandes poches et collet matelot sont très élégants. Notre prix de la vente du cinquième anniversaire **$5.95**

Ceux-ci sont exclusivement en fibre de soie d'une très belle texture, genre midy et effet d'habit, couleurs unies et à rayures, avec grand ceinturon et grand ou petit collet. Valeur ordinaire de $12.50. Pour la vente du cinquième anniversaire . . **$7.50**

Elégants Imperméables

Cet assortiment a étonné tout le monde. Modèles à ceintures avec grandes poches rapportées, et collet boutonnent hermétiquement. Absolument à l'épreuve de la pluie. Valeur jusqu'à $10. Pour la vente du cinquième anniversaire . . **$4.95**

Un imperméable de très belle qualité de soie et tweed mélangé, à moitié doublé. Couleurs : gris, noir et bleu. Valeurs jusqu'à $13.50. Pour la vente du cinquième anniversaire **$7.95**

Un des meilleurs imperméables en pure soie caoutchoutée et en tweed d'une texture simple à la mode aujourd'hui. A ceinture avec grande boucle en avant et grandes poches rapportées. Valeurs jusqu'à $16.50. Pour la vente du cinquième anniversaire **$9.95**

Nous avons éliminé la principale chose qui fait qu'une vente n'est pas toujours plaisante — le fait d'attendre pour être servis—nous avons pesné à cela et nous l'avons complètement solutionné durant le temps de notre vente du cinquième anniversaire. Beaucoup de vendeurs attendent vos commandes, et nous pouvons vous assurer qu'aucun délai fâcheux ne marquera votre visite de magasinage ici.

COSTUMES A LA DERNIERE MODE

Un joli modèle distingué en serge tout laine, en gabardine et en crêpe de laine. Valant jusqu'à $35.00. Pour la vente du cinquième anniversaire **$12.95**

Quand ces costumes sont arrivés ils ont fait fureur, en popeline et en serge tout laine Américaine, magnifiquement garnis. Les nuances sont, bourgogne, sable, mastic, brun, gris, moutarde et réséda. Valeurs jusqu'à $30.00. Pour la vente du cinquième anniversaire **$14.95**

Eléganis costumes tailleur et de nouveauté de très belle qualité, en serges françaises, gabardines, popeline, taffetas, soie, avec collet châle, ceinture brodée et jolie doublure en peau de cygne. La dernière mode de la saison. Valant ordinairement jusqu'à $35.00. Pour la vente du cinquième anniversaire **$19.95**

Chics, exclusifs, élégants et pratiques, sont ces costumes en lainages américains, en popeline, en gabardine, en serges, en taffetas et en soie, dessinés à Paris. C'est une des meilleures offres que nous ayons jamais faites aux prix ordinaires de $35.00 à $50.00. Pour la vente du cinquième anniversaire **$24.95**

Middies

Magnifiques middies en coutil et en reps, avec grands collets et effets de ceinture et manteaux et poches **95c**

Middies à longues manches avec poignets et collet. Tissus: Gabardine, reps et piqué lavables . . **$1.45**

Un beau lot de blouses en soie japonaise, mousseline, marquisette, ninon et voile rayé; toutes couleurs. Valant jusqu'à $2.50. Pour la vente du Cinquième Anniversaire **85c**

Ces blouses en soie japonaise, en mousseline suisse et en marquisette brodée comprennent une grande variété de 50 modèles au choix. Valant jusqu'à $4.50. Pour la vente du Cinquième Anniversaire . . **$1.95**

Une blouse en crêpe de Chine et en Georgette, de jolie apparence juvénile, avec devants bordés à la main; toutes grandeurs et couleurs. Valant jusqu'à $6.50. Pour le vente du Cinquième Anniversaire . . **$3.95**

Belles blouses en soie japonaise résistante et en marquisette rayée. Valant jusqu'à $3.95. Pour la vente du Cinquième Anniversaire . . **$1.45**

Ces blouses sont très légères, de couleurs: chair, mais, vieux rose, violet, noir, marine, brun et vert, en crêpe de Chine, en Georgette et en soie rayée. Valeur ordinaire $5.00. Pour la vente du Cinquième Anniversaire **$2.95**

Ces blouses en crêpe de Chine et en Georgette brodées et perlées en satin à rayures bonbon et en soie lavable, sont tout à fait charmantes. Valeur ordinaire $7.95. Pour la vente du Cinquième Anniversaire . . **$4.95**

ROBES DE PRINTEMPS ET D'ETE

Jolies robes en serge bleue et noire. Modèles très chics, effets Empire et tailleur. Pour la Vente du Cinquième anniversaire . . . **$7.95**

Un beau groupe de gracieuses robes en serge, taffetas, soie et crêpe de Chine. Quelques-unes sont brodées, les autres soutachées. Toujours vendues jusqu'à $16.50. Pour la Vente du Cinquième Anniversaire . **$9.95**

Le choix des robes échantillons de New York, en soie taffetas, crêpe de Chine et satin dans des effets rayés quadrillés. Couleurs: sable, champagne, taupe, prune, biscuit, bleu noir, brun et gris, avec effets bolero et tunique. Valeurs de $35.00. Pour la Vente du Cinquième Anniversaire . . **$14.95**

Offres Exceptionnelles de Jupes

1,000 jupes lavables en reps, gabardine et piqué, modèles à ceinture. Valant jusqu'à $1.75. Pour la vente du cinquième anniversaire **95c**

Jupes en Cordé Bedford, en reps et en tissus rayés de bonne qualité, toutes les couleurs. Valeurs jusqu'à $2.75. Pour la vente du cinquième anniversaire **$1.45**

Jupes noires, bleues, brunes et grises, modèles avec ceinture et poches. Valeurs régulières $4.50. Pour la vente du cinquième anniversaire. **$2.95**

Les plus nouvelles jupes en serge tout laine et taffetas, en soie japonaise quadrillée et rayée. Valant jusqu'à $7.00. Pour la vente du cinquième anniversaire **$4.95**

Très belle ligne de jupes en serge française tout laine durable, en satin, en taffetas et en soie rayée, avec ceinture ,effets froncés et poches, valant jusqu'à $10.50. Pour la vente du cinquième anniversaire **$6.95**

Jupons

Jupons de très belle qualité avec effet de volants au tas, toutes les couleurs, valant jusqu'à $1.75. Pour cette vente du cinquième anniversaire. **95c**

JUPONS DE FABRICATION ANGLAISE en soie Murry de bonne qualité et en silk-a-lin, valant jusqu'à $5.00. Pour le cinquième anniversaire. **$2.95**

Jupons de bonne durée en taffetas, soie et messaline avec très jolis volants, valant jusqu'à $6.50. Pour la vente anniversaire **$3.95**

10% de rabais sur toutes les marchandises non mentionnées ici. Les modifications seront chargées pendant cette vente.

Le Magasin des Elégantes. *Au Coeur de la Ville.*

Kahn Bros. Vis-à-vis Dupuis Frères

444 rue Ste-Catherine Est.

Une visite à la vente de cinquième anniversaire de Kahn Bros vous épargnera plusieurs dollars et vous fera avoir les modes les plus nouvelles.

Pourquoi se laisser décourager

par la mauvaise digestion, les migraines et ces affreux maux de tête ?

Tout le monde connaît le grand nombre de maladies occasionnées par une mauvaise digestion. PRENEZ DONC LES TABLETTES

KIGAIRIE

du professeur Struber, de Belgique, elles guérissent radicalement la dyspepsie et vous assureront un regain de vie nouvelle. Les tablettes KIGAIRIE sont en usage depuis 25 ans et sont reconnues pour leur nombreuses guérisons.

Echantillon sur réception de 10c, 1 boîte 50c, 3 boîtes $1.25.

TROIS-RIVIERES PURE DRUG CO., Dépt. 2, Trois-Rivières , Qué.

Chez LESAGE

C'EST L'ENDROIT OU L'ON ACHETE ENCORE

Aux Anciens Prix

les Tapis, Prélarts, Carpettes, Rideaux, Stores, Draperies, etc., enfin, tout ce qui concerne l'ornementation de sa maison.

LES MEILLEURES VALEURS

Les dames et demoiselles sont invitées à visiter notre rayon d'articles qui les intéressent tout particulièrement, tels que blouses, gants, camisoles, broderies. Dans ces articles, c'est la qualité qui prime.

Maison A.-H. LESAGE,

219 EST, RUE SAINTE-CATHERINE

Tél. Est 5585. près Sanguinet.

NOUVEAU PONT

Le Caire, 17 (Agence Reuter).— Un pont a été construit au dessus du canal de Suez, à Kantara. Le Caire et la Palestine sont maintenant en communication directe par voie ferrée.

Rome, 17. — Depuis la Sicile jusqu'aux Alpes, la propagande allemande est encore fort active. Les agents de l'Allemagne cherchent à démoraliser le peuple.

TRES SPECIAL TRES SPECIAL

TIRAGE D'AUTO

Coupons en Double Lundi SEULEMENT

Lundi pour chaque piastre d'achat nous donnerons gratuitement 2 coupons au lieu de 1 pour le tirage de notre Auto Ford qui aura lieu le 25 juillet prochain.

TELEPHONE ST-LOUIS 6000

Magasin Mont Royal

J.O. Gareau, Limitée,
Coin Boulevard St Laurent et Avenue Mont Royal

TRES SPECIAL TRES SPECIAL

SOIE SHANTUNG

Nous venons de recevoir une expédition de 5,000 verges de superbes Soies Shantung, de 33 pouces de large et de très belle qualité. Une valeur exceptionnelle à 85c la verge. Notre prix lundi seulement **49c**

TELEPHONE ST-LOUIS 6000

SPECIAUX

NOTRE GRANDE VENTE D'ARTICLES DE MAISON BAT SON PLEIN

Les économies réalisées par nos clients sont extraordinaires et très appréciées dans ces temps de crise. Les occasions, lundi et les jours suivants, seront encore plus nombreuses. Venez en profiter. N'oubliez-pas: coupons en double lundi. Portes ouvertes à 8.30 a.m.

SPECIAUX

BAS

Bas en fil noir, blanc, bleu pâle et rose, valant rég. 35c. Samedi et lundi, notre prix **19c**

Beaux bas noir en fil, ¾ jambe en soie, seconds d'une manufacture. Prix régulier des parfaits $1.25. Samedi et lundi, notre prix **39c**

GANTS

Gants en fil noir, blanc, gris, chamois. Régulier 35c. Samedi et lundi **19c**

Gants en soie Niagara, avec bout des doigts double. Rég. $1.59, pour samedi et lundi . . **$1.00**

Collets de Fantaisie

25 douz. de collets de mousseline garnis de fine dentelle, rég. 25c. Samedi et lundi, tant qu'il y en aura. **10c**

20 douz. de collets en organdi et mousseline de belle qualité, nouveaux modèles, rég. 35c. Samedi et lundi, tant qu'il y en aura. **19c**

Coins de Rideaux

Superbes coins de rideaux en net magnifiquement brodé, tous des échantillons de manufacturiers assortis de grandeurs, blanc ou crème. Notre prix lundi tant qu'il y en aura. **$1.25**

Département des Tapis et Prélarts (1er Plancher)

PRELARTS

Un autre lot des fameux prélarts canadiens seconds d'une manufacture, dessins à fleurs ou à carreaux, en vente lundi au prix très spécial, de la verge carrée **48c**

La meilleure qualité de prélarts avec envers verni, en vente lundi au prix très spécial de **65c**

LINOLEUMS

Jolis choix de linoleum de liège très épais et garanti parfait, en vente lundi pour seulement **85c**

CARPETTES EN FOIN DES PRAIRIES

Carpettes en foin des prairies très sanitaires pour chambre à coucher, boudoir ou salle à diner. Nos prix lundi :

Dimensions:
4½ x 7 pieds pour $3.25
6 x 9 pieds pour $5.00
8 x 10 pieds pour $8.00
9 x 9 pieds pour $8.50
9 x 12 pieds pour $10.00

CHEMIN EN FOIN DES PRAIRIES

Chemin en foin des prairies pour appareiller les carpettes. Nos prix lundi pour :
27 pouces de large 59c
36 pouces de large 69c

CARPETTES EN TAPESTRY

50 carpettes en tapestry Balmoral et sans couture, genre médaillon ou oriental. Nos prix lundi :
Dimension : 2¼ verges x 3 verges $12.00
Dimension : 2½ verges x 3 verges $16.50
Dimension : 3 verges x 3 verges $20.00
Dimension : 3 verges x 3½ verges $23.00
Dimension : 3 verges x 4 verges $25.00

CARPETTES EN AXMINSTER

Superbes carpettes en Axminster récente livraison faites à texture très serrée, genre Perse ou oriental. Nos prix lundi :
Dimension : 2¼ verges x 3 verges $24.75
Dimension : 3 verges x 3 verges $31.75
Dimension : 3 verges x 3½ verges $36.75
Dimensions : 3 verges x 4 verges $41.75

Valeurs Extraordinaires au Rayon des Chaussures

(Rez-de-Chaussée)

Bottines en canevas blanc pour dames, style lacé, bout uni; tige haute, talon haut, forme fuyante. Notre prix très spécial samedi et Lundi **$2.39**

BOTTINES POUR FILLETTES

Bottines en canevas blanc, pour fillettes, style lacé, tige haute, talon bas. Notre prix Samedi et Lundi **$1.39**

SOULIERS

Souliers en canevas blanc pour dames et demoiselles, pointures assorties. Votre choix Samedi et Lundi **$1.00**

SOULIERS

Souliers en canevas blanc pour fillettes, pointures 8 à 10½, 11 à 2, très bonne valeur. Notre choix Samedi et Lundi **89c**

SOUS-SOL

THEIERES

Un lot de théières en granit second d'une manufacture, garanties ne pas couler, valant $1.00 pour les parfaites. Votre choix lundi. . . . . **35c** ou 3 pour. **$1.00**

SET DE VAISSELLE

Très jolis sets de vaisselle à diner comprenant 97 morceaux, dessins nouveaux, valant aujourd'hui $20.00 le set. Notre prix très spécial lundi. **$10.99**

TASSES ET SOUCOUPES

100 douzaines de tasses et soucoupes blanches, l'article par excellence pour services journaliers à la campagne. Notre prix très spécial pour lundi. **12½c**

ASSIETTES

100 douzaines d'assiettes blanches à manger, article des plus rares sur le marché, valant aujourd'hui 20c. Notre prix lundi **10c**

SAUCEPANS EN ALUMINIUM

150 saucepans en aluminium tel que vignette, marque "Wear Ever", spécial du fabricant, comme mode d'annonce, une valeur de 80c, en vente lundi pour. **35c**

SAVON DE CASTILLE

1000 gros morceaux de savon de Castille de première qualité, valant régulier 18c. Notre prix lundi. **12½c**

Département des Etoffes à Robes

Rez-de-Chaussée.

SOIE SHANTUNG

Très belle soie Shantung de fantaisie, 36 pouces de large, couleurs rose, beige, vert foncé, bleu-pâle, noir et blanc, article par excellence pour robe d'été, etc. Valant régulier $1.00, pour lundi **75c**

ETOFFES NOIRES

50 pièces de superbes étoffes noires tout laine, consistant en bengaline, serge, reps, popeline, ruxana, crêpon, homespun, étoffe panier, cachemire, armure, voile de Paris, drap satin, Bedford, etc.; ces marchandises ont été achetées avant la hausse et nous arrivent par le premier bateau. Les prix sont de 25% meilleur marché que le régulier. En vente lundi à des prix variant de, la verge . . . . . **50c** A **$5.00**

SOIE PAISELEY

Un lot de soie Paiseley de qualité convenable pour kimonos, robes, etc., dans plusieurs nuances différentes, marchandise valant jusqu'à $1.75 et $2.00 la verge; notre prix lundi **99c**

CREPE DE CHINE

Un nouveau lot de superbe crêpe de Chine dans 15 nuances différentes et de même qualité que le dernier; en vente lundi avant-midi de 8½ à midi seulement, pour seulement . . **$1.00**

MOUSSELINE ORGANDI

Mousseline organdi, dessins nouveaux à fond blanc avec fleurs mauve, bleu pâle et vert pois, bien appropriée pour toilette d'été. Lundi notre prix, seulement **30c**

CREPONS

Crépons barrés et à pois, de 27 pouces de large, couleurs bleu-pâle, rose, mauve et drab. Notre prix très spécial lundi **25c**

DIMITY

30 pièces de joli Dimity blanc de 58 pouces de large, article exceptionnel pour tabliers, costumes, blouses, etc. Votre choix lundi à . . **39c**

ORGANDI

Très spécial pour lundi : Un lot d'organdi de 48 pouces de large, recommandable pour robes d'enfants ou sous-vêtements; pour lundi seulement **50c**

DEPARTEMENT DES COTONADES

AU 1er PLANCHER POUR MARCHANDISES SUIVANTES:

25 pièces de chambrai de 36 pouces de large, nuances drab, bleu Alice, carreauté et barré ou bleu pâle, valant 40c la verge. Lundi, pour seulement **29c**

MOUSSELINE

500 verges de Mousseline organdie, 27 pouces de large, dans les plus nouveaux dessins, très convenables pour toilette d'été, valant jusqu'à 50c la verge. Notre prix lundi **17c**

SOIESETTE

Un lot de 800 verges de soiesette de 27 pouces de large, nuances assorties, l'article par excellence pour kimonos, robes, etc., valeur jusqu'à .75. Notre prix lundi **25c**

Valeurs Spéciales dans les

Articles pour Hommes et Enfants

CHEMISES! CHEMISES! (Au balcon)

Chemises négligées en fil et en percale, couleurs et patrons dernières nouveautés, genre veston. Grandeurs assorties pour hommes. Prix depuis $1.00 jusqu'à **$3.00**

SOUS-VETEMENTS

Sous-vêtements en balbriggan naturel, manches et jambes, longues ou courtes. Bonne valeur. Grandeurs 34 à 44. Prix lundi . . **59c**

CHAPEAUX

Chapeaux en duck blanc, forme Rah! Rah! pour garçonnets, l'article par excellence pour la saison présente, une valeur exceptionnelle. Notre prix samedi et lundi seulement **75c**

TOURMALINES

Tourmalines en duck blanc, avec dessus détachables et lavables, pour enfants, valeur très spéciale. Notre prix samedi et lundi **85c**

Département des Fournitures de Maison

(1er Plancher)

RIDEAUX—RIDEAUX

100 paires de rideaux Marquisette Crème ou Ecrue, finis avec dentelle ou insertion. Une valeur de 3.50. Notre prix Lundi seulement, . . **2.50**

RIDEAUX

50 paires de Rideaux en points d'esprit, très jolis dessins. Votre choix Lundi pour **2.39**

NET BUNGALOW

500 verges de superbes net Bungalow nuance crème ou écrue, largeur de 36 et 40 pouces, un très joli choix de patrons différents; pour lundi, notre prix . . . . . **.39**

SCRIM BLANC

35 pièces de Scrim Blanc Ecru, 36 pouces de large, finis avec jolies bordures assorties de couleurs et de dessins, une valeur spéciale. Notre prix Lundi . . . . . **.18**

Département des Meubles (Rez-de-Chaussée)

SOFAS (DOUBLES)

Nous avons pu nous procurer 50 sofas glissants en fer avec matelas couvert en cretonne de fantaisie ou en denim vert foncé formant tel que vignette un lit double; rien de plus pratique et de plus confortable que ces sofas servant de siège le jour et de lit pour la nuit. Régulier $19.00. Pour Lundi, notre prix, tant qu'il y en aura **$14.49**

SOFAS (SIMPLES)

75 Sofas simples, même couverture que les doubles, valant régulier $12.50. Notre prix Lundi, tant qu'il y en aura **$8.75**

MATELAS

50 matelas hygiéniques, faits moitié feutre et mousse japonaise, très joli coutil bleu de fantaisie; toutes grandeurs en stock, valeur régulière de $7.00. Notre prix pour Lundi (pas plus de 1 à chaque client) . **$4.69**

Département de la Lingerie pour Dames

BLOUSES

Très chics blouses en marquisette de très belle qualité, couleurs: rose pâle, maïs et blanches Notre prix très spécial samedi et lundi . **$1.50**

MIDDIES

10 douzaines de middies blancs et de couleurs, l'article par excellence pour les chaleurs, une valeur très spéciale pour samedi et lundi, notre prix **$1.00**

ROBES

Un superbe lot de jolies robes pour fillettes de 6 à 14 ans, faites en chambray et en zéphyr, modèles des plus nouveaux, couleurs bleu-alice, drab et rose pâle. Votre choix samedi et lundi **$1.99**

JAQUETTES

Jaquettes en coton garnies de fine dentelle et de jolie broderie pour dames, très belle valeur, pour samedi et lundi seulement **$1.00**

JUPONS

Jupons en coton avec volant garnis de broderie de très bonne qualité. Votre choix lundi à. **$1.00**

CAMISOLES

Un lot spécial de camisoles en coton pour enfants de 1 an à 3 ans, l'article par excellence pour l'été, valeur régulière de 25c. Notre prix lundi. **14c**

Confections pour Dames (1er Plancher)

COSTUMES

Costumes en soie taffetas dans les couleurs brun foncé, taupe, bourgogne, bleu-marin et noir, valeur de $33.50. Notre prix samedi et lundi. **$27.00**

JUPES

Jolies jupes en soie unies, rayées ou carreautées, dernier modèle pour cet été. Nos prix samedi et lundi de . . . . . **$7.00** A **$20.00**

ROBES DE MAISON

Un choix de robes de maison en chambray, en indienne et en zéphyr, grandeurs 34 à 50, valant régulier $2.50 et $3.00. Notre prix pour samedi et lundi. **$2.00**

ROBES DE MAISON

Robes de maison en indienne française, très jolis modèles. Valant $2.00 pour samedi et lundi. **$1.59**

MANTEAUX

Très chics manteaux en covert cloth et en serge, couleurs drab, bleu marine, taupe, noir et vert, valeur de $30.00 et $35.00, pour samedi et lundi. **$24.50**

JUPES

20 douzaines de jupes blanches en reps, en duck et en piqué, valant régulier $2.00. Notre prix samedi et lundi. **$1.50**

Brimborions — Rez-de-Chaussée

Spécial: 2000 feuilles de papier pour tablette valant régulièrement 10c. Notre prix Lundi **7½c**

BROSSES A DENTS

Un lot de très bonnes brosses à dents, qualité spéciale, très belle valeur, notre prix Lundi **14c**

FIL A CROCHET

Balle de fil à crochet, marque Canadian Maid, très spécial pour ouvrage de fantaisie. Notre prix Lundi **9c**

PAPIER A LETTRE

Un choix de très jolies boîtes de papier à lettres, valeur régulière de 35c et 50c. Notre prix pour Lundi **18c**

DESSUS DE COUSSINS

Un lot de dessus de coussins avec dessus de fantaisie, appropriés pour la teinte du matériel. Votre choix Lundi **14c**

CARTES DE LAINE

2000 cartes de laine noire, l'article indispensable pour repriser les bas, une valeur de 5c. Notre prix Lundi **2½c**

LIVRETS DE NOTES

500 livrets de notes, très utiles pour la maison ou pour mémoire de voyageurs. Notre prix Lundi **5c**

BRODERIE

Très jolie broderie sur voile, de 40 pcs de large, patrons et dessins de toute beauté, valant $1.25 la vge. Lundi seulement. **59c**

5000 verges de broderie sur voile, de très belle qualité, l'article par excellence pour trousseau de dames, un choix exceptionnel de patrons, valant 15c la vge. Notre prix lundi. **8c**

MODES

TRES SPECIAL
TRES SPECIAL

25 douz. de chapeaux pour dames et fillettes, choix exceptionnel de formes et de couleurs, les plus nouvelles, valant jusqu'à $3.50. Notre prix samedi et lundi. . . . **$1.00**

STORES

10 doz. stores (blinds) verts de 36 pouces de large par 72 de long, valeurs de 75c. Votre choix lundi. . . **49c**

15 doz. stores (blinds) verts ou crème, de 36 pcs de large par 72 pcs de long, finis avec jolie dentelle, valant $1.00. Notre prix lundi **69c**

VOILE ET DUCK

Vente spécial de 35 pièces de voile et duck de fantaisie, couleurs et dessins les plus nouveaux. Valeur jusqu'à 50c. Notre prix lundi seulement. **25c**

LA SCIENCE POPULAIRE

Les opérations chirurgicales pendant le sommeil naturel

Les moyens de constater si le sommeil est suffisamment établi pour commencer une opération chirurgicale sont tous subordonnés aux renseignements que peut nous fournir le dormeur lui-même, soit par la parole, soit par des mouvements. Les meilleurs seront évidemment ceux qui nécessitent le moins d'effort conscient ou inconscient de sa part, de même qu'une moindre complexité, tant dans son organisation que dans son exécution. C'est pour cela que demander au dormeur s'il dort bien, comme nous le faisons quelquefois, est très désavantageux: il est d'abord forcé de faire un retour sur lui-même, d'analyser les sensations internes ou externes qu'il éprouve, et ensuite d'exécuter un ensemble de mouvements des plus complexes que comprend la parole.

Plus simple est le signe que je recommandais: avertir le dormeur que l'on va le pincer ou le piquer, en lui enjoignant de sursauter s'il ressent la moindre douleur. Naturellement, par reflexe, nous sursautons lorsque nous ressentons une douleur brusque, à plus forte raison cette réaction se produira-t-elle si l'attention, consciente ou inconsciente, est toute attirée vers ce fait.

Ces quelques explications nous permettront de trouver bien d'autres moyens de se renseigner sur la profondeur du sommeil, et de les varier ou inventer selon le besoin du moment.

Il est cependant important de ne pas tenter l'essai avant d'avoir tout fait pour bien approfondir le sommeil; car, comme je le disais, nous risquons toujours de provoquer un réveil plus ou moins complet, et d'autant plus que le sommeil sera moins avancé. C'est alors que l'habitude de la pratique du sommeil devient d'un grand secours. L'endormeur expérimenté s'apercevra toujours à la simple vue du dormeur, à quel degré de sommeil il se trouve.

L'aspect de tout le corps est différent suivant la profondeur plus ou moins grande du sommeil. Peu importe que le dormeur soit immobile, ou en mouvement, en somnambulisme, son aspect est nettement différent d'une personne éveillée. Il est cependant impossible d'en donner une description quelconque, car les détails varient tellement qu'il est absolument inutile de vouloir se fier à l'existence même de plusieurs. C'est dans l'ensemble général de l'aspect du corps tout entier du dormeur que l'on trouvera l'indice du degré de sommeil. Celui qui possède une longue expérience dans l'art d'endormir ressent pour ainsi dire, comme par intuition, à quel état est parvenu son client: nous arrivons même à ne pas nous tromper d'un dixième. Bien plus, l'aspect de la figure seule du dormeur nous donne cette certitude intuitive. En observant bien, dans son ensemble, la partie de la figure comprise entre la région sourcillière et sus-la-biale, c'est-à-dire les sourcils, les paupières, le nez et la partie des joues la plus près des paupières et du nez on trouvera une apparence spéciale, très nette, toujours la même et s'accentuant à mesure que le sommeil s'approfondit.

A l'état éveillé, les muscles de la région précitée, ont un certain tonus, une tonicité même assez forte, qui donne aux parties s'y rattachant un aspect de vivacité que tout observateur peut facilement constater. Or, pendant le sommeil, et d'autant plus qu'il est plus profond, ce tonus musculaire disparaît, donnant un aspect de relâchement, de placidité, très caractéristique, aux sourcils, aux paupières, à la partie antérieure des joues, et aux parties latérales du nez. Que les yeux soient fermés ou ouverts, comme il arrive dans le somnambulisme, les mouvements des papières supérieures présentent toujours une certaine paresse ou lenteur, et les paupières inférieures sont toujours inertes, la possibilité de les relever un peu, comme dans l'état de veille, étant complètement disparue. Les sourcils peuvent se contracter vers le centre et se rapprocher de l'autre formant le pli caractéristique au-dessus de la racine du nez ; ils ne peuvent que très difficilement se soulever ou s'abaisser ; et lorsque l'ensemble de toute l'expression exigerait un fort soulèvement ou abaissement, on peut constater que cette contraction existe à peine. Les muscles de la peau du nez et de la partie antérieure des joues sont complètement flasques, et ne se contractent jamais ; ce qui donne aux traits de ces régions une apparence morte ou paralysée ; la peau est tombante ou étirée. De plus, les plis que l'on observe aux commissures externes des paupières ne se produisent que très rarement ou très peu ; et s'ils existent continuellement, à l'état de rides, chez certaines personnes, on peut les voir diminuer ou même disparaître complètement.

Quant aux contractions des autres muscles du visage, elles existent ou peuvent exister normalement, comme dans l'état éveillé. Le front se plisse et se ride comme dans l'éveil ; la bouche et les lèvres exécutent tous les mouvement ordinaires, sans aucune modification appréciable. Toutefois, lorsque le sommeil vient rapidement et profondément, on peut observer un certain rictus labial assez caractéristique ; la lèvre inférieure s'étire, se durcit, tandis que la lèvre supérieure se relève, surtout en un point médium entre le milieu de la lèvre et la commissure, formant comme une échancrure de chaque côté. Souvent le soulèvement et l'échancrure sont plus prononcés d'un côté que de l'autre, ou même peut faire défaut d'un côté, pendant qu'il sera très prononcé de l'autre.

Lorsque le sommeil vient lentement, on observera, au contraire, un commencement de resserrement des lèvres, conjoint à la résolution des muscles des commissures.

Bien que l'expérimentateur le plus habitué puisse se fier à l'aspect du dormeur pour connaître le degré du sommeil, il ne devra jamais s'en contenter ; et la preuve sera faite par un des moyens mentionnés précédemment ou analogue.

En sorte que si l'on peut confier le soin d'endormir une personne à n'importe qui, il n'en sera plus de même en ce qui concerne la constatation du degré de sommeil, et surtout la conduite du sommeil pendant l'opération. Il faut alors un connaisseur, le plus habile possible, aussi bien pour éviter le moindre réveil, que pour l'application des suggestions : ce que nous allons voir maintenant.

(à suivre)

VARDEC.

SI VOUS TOUSSEZ

PRENEZ LES

CAPSULES CRESOBENE

Malades qui souffrez d'une bronchite ancienne, d'une Toux rebelle, d'une Laryngite, d'un Asthme, d'une Pleurésie, prenez les CAPSULES CRESOBENE. Ce précieux médicament, balsamique et antiseptique, calmera l'inflammation de vos bronches, décongestionnera vos poumons, apaisera votre toux, rendra votre respiration douce et régulière, vous donnera de l'appétit et des forces, augmentera votre résistance vitale. La CAPSULE CRESOBENE est par excellence le régénérateur des poumons.

En vente chez tous les marchands de remèdes au prix de 50c le flacon. Envoyées aussi par la poste, dans toutes les parties du Canada et des Etats-Unis, sur réception du prix.

Dépositaire général, ARTHUR DECARY, pharmacien, casier postal 592, Montréal, Can. 53-m,j,s,nA

JE DEMANDE AUX DAMES

JEANNE D'ORLEANS,
164-2 k 156 Parc Lafontaine.

dont le Visage est Vieilli par l'affaissement des chairs, de se présenter chez moi, je leur donnerai un Invisible gratis en plus $10.00 par semaine et commission sur les ventes. Ces dames devront déposer $10.00 comme garantie.

Une preuve que des femmes évitent l'opération

Mde Etta Dorion, d'Ogdensburg, Wis., dit:—

"Je souffrais de maladies féminines, et j'en avais des douleurs perçantes dans le dos et le côté. Je perdis toutes mes forces, et je dus m'aliter. Le médecin conseilla l'opération, mais je ne voulais pas consentir. Je songeai à ce que j'avais lu au sujet du Composé Végétal de Lydia E. Pinkham, et l'essayai. La première bouteille me soulagea déjà beaucoup, et six bouteilles m'ont guérie. Toute femme souffrant de maladie féminine quelconque, devrait essayer le Composé Végétal de Lydia E. Pinkham."

Comment Mde Boyd évite une opération.

Canton, Ohio.—"J'ai souffert d'une maladie féminine qui me torturait, et deux médecins avaient déclaré qu'il me fallait une opération pour me guérir.

"Ma mère qui avait été guérie par le Composé Végétal de Lydia E. Pinkham, me conseilla de l'essayer avant de subir une opération. Il m'a guérie et je fais maintenant tout mon travail domestique sans difficulté. A toute femme affligée de ces mêmes maladies féminines, je conseille de prendre le Composé Végétal de Lydia E. Pinkham, et elles s'en trouveront bien." Mde Marie Boyd, 1421, 5e rue N.E., Canton, Ohio.

Toute femme malade devrait essayez le

Composé Végétal de

LYDIA E. PINKHAM

Avant de se soumettre à une opération

LYDIA E. PINKHAM MEDICINE CO. LYNN, MASS.

POURQUOI ?

Acheter un Graphophone "COLUMBIA" de préférence aux autres

1o—Parce qu'il n'a plus sa réputation à faire étant universellement connu, apprécié et recherché.
2o—Parce qu'il est fabriqué avec des matériaux de première qualité.
3o—Parce qu'il est pourvu d'un moteur perfectionné et bien ajusté.
4o—Parce qu'il est aussi pourvu d'un reproducteur des plus modernes reproduisant intégralement les sons les plus purs de la musique vocales et instrumentales.

Avec toutes ses qualités, le "COLUMBIA" est à la porté de toutes les bourses, c'est-à-dire, de **24.00** à **300.00**

Le répertoire de disques "COLUMBIA" comprend au delà de 10,000 morceaux de musique vocale et instrumentale.

Les nouveaux disques de Juin seront en vente Lundi, le 20 Mai.

Nous vous invitons à venir entendre vos artistes favoris. Achetez dès maintenant afin d'éviter la nouvelle taxe de guerre.

Le plus grand magasin de graphophones et disques "COLUMBIA" de la Province.

CANADIAN GRAPHOPHONE & PIANO CO.

204 rue Ste-Catherine Est, Montréal.

Edifice de la Banque Nationale. A. H. GAGNE, Gérant.

Paris, 17. — Le conseil municipal de Paris a voté une adresse de félicitations à la marine anglaise pour sa brillante opération d'embouteillage à Zeebrugge et à Ostende.

LE 1383ème JOUR DE LA GUERRE

LES ALLEMANDS NE BOUGENT PAS

Hindenburg n'ose pas encore reprendre l'offensive. —Un calme relatif au front occidental.—Petits succès des alliés.—Les aviateurs déploient une activité extraordinaire.—Combat naval en perspective.

CONQUETE DE L'AFRIQUE

Londres, 18. (La "Presse associée"). — D'après les rapports officiels publiés hier soir, l'ennemi a été plus actif sur les pointes des saillants qu'il a formés récemment sur les fronts d'Ypres et de la Somme. Le feu de l'artillerie allemande a été plus violent sur le front de la Lys, devant Hazebrouck. L'ennemi a fait pleuvoir les projectiles sur Hailles, à l'est d'Amiens. Depuis plusieurs jours, le temps est idéal, ce qui a permis aux aviateurs de l'Entente de déployer la plus grande activité.

COUP HEUREUX DES ANGLAIS

Le communiqué de Londres disait hier soir : "Nous avons attaqué avec succès, hier soir, dans les environs de Beaumont-Hamel et fait quelques prisonniers.

Ce matin, nos troupes ont pris d'assaut une position ennemie au nord de Merris. Tous ceux qui la défendaient furent tués ou capturés. A part l'activité de l'artillerie, il n'y a rien à signaler sur le reste du front".

BOMBARDEMENT D'OSTENDE

Berlin, via Londres, 18. — Le ministère de la guerre a publié hier soir le bulletin suivant: "Un monitor ennemi a bombardé Ostende, infligeant des pertes énormes à la population.

Pendant une forte attaque anglaise au nord de la Scarpe et près de Beaumont-Hamel, nous avons fait quelques prisonniers, ainsi qu'au nord d'Arras, où nous avons attaqué avec succès.

Hier nous avons détruit dix-huit aéroplanes ennemis et un ballon captif."

LA GUERRE EN PALESTINE

Londres, 18.—Un communiqué sur les opérations en Palestine et en Mésopotamie donne les renseignements suivants : "Depuis le 9 mai, en Palestine, il ne s'est produit aucun événement important sur le principal champ de bataille. Les Arabes obéissant aux ordres du roi de l'Hedjas ont continué à attaqué avec succès les positions turques et ils ont fait plusieurs prisonniers.

BOCHES BATTUS EN AFRIQUE

En Afrique orientale portugaise, nos colonnes se portent sur la principale armée allemande qui est établie dans les environs de Nanoungo, à 150 milles du confluent de la Rovouma et de la Loujenda et, à une centaine de milles de Port-Amélie. Des troupes allemandes ont été forcées de reculer, dans le district de Port-Amélie. Des colonnes portugaises opèrent au nord de la rivière Salou et au sud de la rivière Lourio."

LES FLOTTES VONT ATTAQUER

Washington, 18.—(La "Presse associée"). — Les alliés entreprendront probablement avant longtemps une importante offensive navale. Les flottes de France, d'Angleterre, d'Italie, des Etats-Unis et du Japon participeront à cette offensive. C'est du moins ce que l'on pense parmi les hauts personnages de l'Entente à Washington. On prédit que les flottes d'Angleterre et des Etats-Unis porteront un grand coup à l'ennemi dans la mer du nord et que les flottes de France et d'Italie attaqueront la flotte autrichienne dans l'Adriatique.

LES INDICES RECONFORTANTS

Tokio, 18. — (La "Presse associée.")—D'importantes négociations ont été entamées entre le Japon et la Chine en vue d'établir une entente au sujet de la Sibérie. Il s'agit d'assurer la coopération militaire des deux pays pour combattre l'influence allemande en Sibérie. On affirme que les négociations promettent de donner les résultats attendus.

SUR LES LIGNES DES POILUS

Paris, 18.—Le communiqué d'hier soir donnait ces renseignements: "Il y a simplement eu comme d'habitude, des duels d'artillerie au nord et au sud de l'Avre. Mardi soir, nos aviateurs ont jeté 36,000 kilos, de projectiles sur divers objectifs. Ils en ont jeté 30,000 kilos, mercredi soir. Au front d'orient, le 16 mai, il y a eu des duels d'artillerie dans divers secteurs."

TOUJOURS FIDELE A SON POSTE

La vie de dévouement du curé de campagne au front français.

PAROISSE SOUTERRAINE CIVILE ET MILITAIRE

Le clergé catholique français pourra légitimement revendiquer sa large part de dévouement à la patrie, dans la guerre actuelle. L'extrait suivant de la "Croix" décrit le noble rôle joué par l'humble curé de campagne au sein des villages dévastés ou transformés en cantonnements militaires:

Il faudrait plutôt dire "en campagne", car ce bon vieux curé, resté seul dans son petit village bombardé, se considère comme une sentinelle avancée du monde des âmes; il a demandé qu'on le laissât s'occuper des morts; la besogne, hélas! ne lui manque point. Ses ouailles ont été évacuées sur l'arrière, mais il a de suite retrouvé toute une paroisse, déjà plus importante que l'ancienne: seulement, elle est sous terre. Et c'est touchant de voir cet octogénaire, le calot noir posé de travers sur une tête chenue, comme un bonnet de police, se promenant dans le cimetière militaire, pour aller voir "ses enfants". C'est qu'il les a tous adoptés, ces héros morts pour l'immortelle "Verdun". Il les connaît tous par leurs noms, veille sur leurs tombes, correspond avec les familles; il s'est institué leur ambassadeur auprès du Très-Haut.

Il vit au milieu des soldats, pour les soldats. Familier avec la mort, qui, toujours, rôde dans ces parages, il sait la vanité du confort matériel: les manches élimées de sa soutane rapiécée et la frugalité de sa table disent tout son mépris pour ces détails de la vie quotidienne. Par contre, il ne souffre pas qu'une tombe soit mal tenue. Et quand un obus crève la voûte de son église, il n'a de repos qu'il ait réparé les dégâts. Dire la messe pour sa paroisse silencieuse des "saints de France", orner avec amour leurs tombes étroites, rappeler l'idée de spiritualité à ceux des tranchées qui viennent au repos dans ce village meusien, voilà toute sa vie, qu'il prie son divin Maître de prolonger jusqu'à la victoire. Et sa figure menue, ridée, encadrée d'un duvet blanc qui s'échappe en mèches folles du petit calot noir, est populaire parmi les poilus. Quand tombent les marmites, il sort pour aider à relever les blessés et pour consoler les moribonds. Il ignore la peur. A son courage tranquille il ajoute le panache de la blague, et on l'a vu, lors du dernier obus tombé sur son presbytère, en ramasser soigneusement le culot et l'installer sur la grande cheminée paysanne, où il fait cuire sa maigre pitance.

Les poilus apprécient en connaisseurs cette belle sérénité devant la mort et plus d'un, sans doute, a senti grandir son admiration pour une religion qui inspire une vie si noble et donne à l'accomplissement des plus hauts devoirs la suprême parure de la joie.

En vérité, ce bon curé de campagne, qui se rit des obus, a bien fait de rester à son poste, pour cette paroisse innombrable de soldats, les vivants et les morts!

LOI A RESPECTER

Paris, 18.—Dix-huit minotiers ont été poursuivis, à Lyon, pour achat et vente de farine et de blé au-dessus de la taxe.

Dr J.O. LAMBERT
LIMITEE, MONTREAL
LES PLUS GRANDS FABRICANTS DE SIROP CONTRE LA TOUX, LE RHUME, ETC. ANTICONSOMPTIF DE L'EMPIRE BRITANNIQUE.

CARNET SOCIAL

SIMARD-CLEMENT

En l'église du Saint-Enfant Jésus du Mile End, eut lieu dernièrement le mariage de Mlle Sylvia Clément, avec le docteur P.-E. Simard, M.V., d'Edmonton, Alta.

Les nouveaux époux partirent pour Halifax, d'où le docteur Simard s'embarquera pour l'Angleterre, rejoindre l'armée impériale dont il fera partie.

Mme Simard est revenue chez ses parents, rue Villeneuve ouest, où elle demeurera pendant l'absence de son mari.

HUDSON-GODIN

Le 27 avril a eu lieu à la cathédrale de Montréal, le mariage de M. L.-A.-Eudore Godin, avocat de Montréal, avec Mlle Katherine-Elizabeth Hudson, de la ville de New York. Le mariage a été célébré par le chanoine Harbour.

EN VOYAGE

M. Arthur Jasmin, du parc Lafontaine, s'est embarqué hier pour les Grands Lacs, en voyage pour sa santé.

DEPART

Quelques amis se sont réunis, mardi soir dernier, chez Mlle E. Hurtubise, du Chemin Saint-Antoine, à Westmount, à l'occasion du prochain départ de M. Armand Hurtubise pour le corps d'aviation à Toronto. Le R. P. Hamelin, C.S.V., confrère de classe de M. Hurtubise, était un des invités. On remarquait aussi MM. J.-M. Lizotte, A. Naverre, de Terrebonne, P. Dupuis, L. Bourguignon, A. Gadbois, O. Robillard, H. Hurtubise, P. Beaudoin et Oscar Gagné. Plusieurs cadeaux furent présentés, entr'autres une montre-bracelet et un nécessaire de fumeur.

DEPLACEMENTS

M. Uldéric Clermont, inspecteur des postes ainsi que sa famille, partiront bientôt pour Beloeil, où ils passeront l'été à leur "Villa Minette."

—Le sénateur Beaubien, qui était à Montréal depuis quelque temps, est retourné à Ottawa.

—Mme Thomas White et Mlle Laura White sont arrivées à Ottawa cette semaine, après quelques semaines à Atlantic City.

—Mlle Philomène Baillargeon est partie pour Beloeil où elle passera la saison d'été.

—M. E.-A. Gearney, de Québec, est de passage en ville.

—Mme L.-J. Papineau, de Montebello, est pour quelque temps à Montréal, et se retire au Viger.

—M. J.-L. Bachand, de Québec, passera une quinzaine à Montréal.

RECEPTION

Mme Rocheleau (née Rhéa Simard) recevra pour la première fois depuis son mariage, le 19 courant, chez sa mère, Mme Simard, 59 rue Saint-Denis.

REUNION

Lundi le 20 mai, à 3 hrs p.m., au No 102 de la rue Saint-Alexandre, dernière réunion de l'année pour les Enfants de Marie du Sacré-Coeur. Toutes sont priées de bien vouloir y assister.

BIEN-ETRE DE L'ENANCE

Cet après-midi, chez Almy, Mlle Clément, professeur à l'Ecole Ménagère, donne à 3 heures précises, des démonstrations culinaires. La "Ligue des Petites Mères" joue en anglais une petite pièce que l'on répétera en français, le soir à 8 hrs. Toutes les mères et les enfants sont invités à venir; ils pourront en même temps visiter l'exposition.

—Lundi après-midi, à 3 heures également chez Almy, au 3me étage, le docteur Crépeau donnera une conférence sous les auspices du Bien-Etre de l'Enfance. Il parlera des "appareils plâtrés."

LES PETITES NOUVELLES

LA VILLE DU CRIME

Petrograd, 18.—Du 1er janvier au 25 mars, à Pétrograd, 44,207 appartements particuliers ont été cambriolés, ainsi que 26,317 magasins ou dépôts. Plus de 500,000 plaintes pour vols à main armée ont été portées.

TROIS ANS CAPTIF

Paris, 18.—Le général Fournier, gouverneur de Maubeuge, est arrivé en Suisse, à Interlaken, après plus de trois ans et demi de captivité.

PRESIDENT ACTIF

Washington, 18. — Le président Wilson a définitivement décidé de passer tout l'été à Washington cette année, comme l'année dernière.

POUR LES SOLDATS

Paris, 18.—Par modification à l'instruction du 3 décembre 1917, le taux de l'allocation mensuelle accordée aux soldats sans famille est porté à cinq francs, à dater du 1er avril 1918.

LA CRUE DES EAUX

Paris, 18.—A la suite de pluies persistantes, de nombreuses rivières du centre et du sud de la France ont débordé et causé des inondations assez importantes.

FOLLES PAROLES

Paris, 18.—On prête à l'amiral Tirpitz les paroles suivantes: "La menace contre tout ce qui est allemand provient de la race anglo-américaine, qui réclame pour elle le monopole du monde."

L'EMPRUNT DE QUEBEC ENTIEREMENT SOUSCRIT

(Du correspondant de la PRESSE)

Québec, 18.—L'emprunt de $479,-000 de la cité de Québec, autorisé par la Législature, pour travaux publics urgents, a été entièrement souscrit, hier soir, à six heures, par les citoyens de Québec. La chose a été annoncée, hier soir, au conseil de ville. Les obligations étaient en vente depuis deux semaines, par l'entremise de la Banque de Montréal. C'était la première fois que le public de Québec était appelé à souscrire pour les emprunts de la cité, et ce fut un succès.

La mort de Barbe-Bleue

Par GUY DU BEZITH.

(Ecrit spécialement pour la "Presse")

I

Le 26 octobre de l'An de Grâce 1440, en la bonne ville de Nantes, et sous le règne de Charles le Septième, le peuple se pressait en foule vers la prairie de la Madeleine, qui borde d'une écharpe verte la rive de la Loire indolente, étendue paresseusement sur le sable doré de son lit. Bourgeois et artisans, marchands et soldats, matrones et lorettes, avaient fait trêve au labeur journalier pour assister à un de ces spectacles émouvants dont le peuple, en tous temps, s'est toujours montré fort avide.

Il ne s'agissait rien moins que d'une exécution capitale, d'un bûcher dressé pour une expiation, et, double régal, la victime était un grand seigneur, Gilles de Retz, maréchal de France, et petit-neveu de Duguesclin, seigneur de Laval, de Craon, de Tiffauges et de cent autres lieux, héritier de l'immense fortune de la vieille famille des Seigneurs de Retz, (Bretagne et Poitou), possesseur d'un nombre incalculable de châteaux et de plus de cent lieues carrées de terres, allait en effet subir la peine de ses crimes, et rendre au diable la vilaine âme qu'il lui avait vendue.

Le spectacle en valait la peine, et les conversations allaient bon train. Des groupes animés se formaient, et l'on se racontait des choses à donner le frisson.

—"Eh quoi ! Dame Perrinette, vous ne craignez pas pour vos nerfs ?"

—"Nenni, maître Lucas, il est bien temps que justice soit faite. Ce sorcier de l'enfer n'est plus, depuis longtemps, un homme, mais un démon."

—"Monseigneur, le Duc de Bretagne, était vraiment trop bon."

—"Il y trouvait son compte."

—"Et comment cela, Messire Arnold."

—"Vous savez que Charles VII, notre bien-aimé Roy, par la Grâce de Dieu, avait, à la prière de sa famille, interdit ce démon. Mais notre seigneur Duc s'est toujours refusé à appliquer l'interdiction, car, au fur et à mesure que le prodigue avait besoin de l'or dont il était insatiable, il vendait un château et le Duc l'achetait pour une bagatelle."

—"Dire que ect homme-là est maréchal de France !"

—"Ouida, il fut nommé à l'âge de vingt-cinq ans. Mais ne savez-vous pas qu'alors il était le fidèle compagnon de Jeanne la Pucelle et qu'il l'a suivie partout depuis Orléans ?"

—"J'ai ouï dire qu'il était à Reims au sacre du Roy."

—"Comme l'étendard, il fut à la peine, c'était bien raison qu'il soit à l'honneur.

—"Et il va mourir comme un mécréant ! Quoi donc l'a perdu ?

—"Son ambition extravagante, la soif de l'or, la folie de l'or.

—"On dit qu'il avait fait venir des sorciers d'Italie ?"

—"C'est pardieu vrai. En son château de Tiffauges, il les hébergeait, et le diable peut seul dire la vie qu'il y menait."

—"Au risque de passer pour le diable en personne, dit un nouvel arrivant qui s'était approché du groupe, je puis vous dire, moi, la vie qu'il y menait."

"—Eh ! qui donc êtes-vous, l'ami, pour être si bien renseigné ?"

—"Je m'appelle Amaury. Je fus de sa maison. Mais je me suis enfui, au lendemain d'une nuit dont le souvenir me fait encore frémir."

—"Nous avons deux heures d'ici l'exécution. Entrons à l'Ecu d'Argent et, tout en nous réchauffant d'une pinte de clairet, vous nous narrerez l'histoire."

Et la bavarde compagnie envadit la salle de l'hôtellerie, où déjà nombreuse assistance s'était attablée.

II

Messire Amaury prit la parole.

—"Or donc, vous saurez que ce "Gilles perdit son père à onze ans, "et qu'il fut très gâté par sa mère, "née Marie de Craon. Puis qu'il se "maria à seize ans avec Catherine "de Thouars dont il lui reste une "fille, nommée Marie, comme sa "grand'mère.

"Avec son immense fortune, sa "haute intelligence, son goût des "arts et des belles choses, sa bra-"voure poussée jusqu'à la témérité, "et le haut renom de vaillance qu'il "a gagné à la suite de Jeanne, il "eût pu vivre parfaitement heureux. "Mais il avait des passions violentes, "et il est devenu un parfait scélé-"rat. Ne se trouvant jamais assez "d'or pour les satisfaire, (on dit "qu'il a eu jusqu'à sept femmes, et "que sont-elles devenues... "Dieu "seul le sait"...) il a eu recours à la "magie, l'alchimie, la sorcellerie, et "autres sciences aux noms baroques, "et qui n'avaient d'autres buts que "l'essai de fabriquer l'or.

"Et ces sorciers italiens l'aidaient "dans cette recherche impie. La nuit "dont je vous parle, après avoir "allumé leurs fourneaux, et fait je "ne sais quel sinistre mélange, ils "étaient descendus noyer leur insuc-"cès habituel dans l'orgie. Il y avait "là des femmes, des histrions, des "sorciers: tous buvaient et chan-"taient, l'accablant de flatteries. Au "dehors, le temps était sinistre: un "violent orage sévissait et de sourds "grondements se faisaient entendre.

"Tout d'un coup Gilles se dresse, "une coupe à la main:

—"Seigneur Satan, dit-il, d'un "ton de bravade arrogante, je te "donne mon âme, et je bois à ton "empire sur toute la terre."

"A ce moment précis, un fou-"droyant éclair déchira le ciel, et "le château fut ébranlé jusque dans "ses fondements. Une âcre odeur "de soufre vint se mêler à cette "odeur fade de sang qui traînait "toujours partout dans l'air de ce "donjon maudit, et j'entendis com-"me vous pouvez m'entendre, une "voix dire avec un ricanement si-"nistre:

—"J'accepte ton âme, ô mon beau "chevalier."

"Le lendemain j'ai fui le châ-"teau.

"Et depuis, dans tout le pays, "la terreur n'a fait que croître avec "les crimes. Combien de ceux-là qui "sont entrés vivants dans cette for-"teresse, et qui n'en sont jamais "sortis! Combien de petits enfants "ont été immolés pour les recher-"ches de la magie noire!... Il n'y "a plus d'enfants dans la région, et "l'on chercherait vainement, à dix "lieues à la ronde, une chaumière "où il n'a pas semé le deuil, la dis-"corde, ou l'épouvante."

Ici le narrateur s'arrêta. Sa voix se fit plus lente:

"Mais il y a une justice au ciel, "dit-il, en étendant le bras, et celui "que tous appellent: le seigneur à "la Barbe-Bleu, va mourir de mort "ignominieuse; c'est une belle re-"crue pour Satan."

—"Mes amis, dit une voix grave "et solennelle qui fit tressaillir l'as-"sistance, vous oubliez l'heure de la "Miséricorde. Le Dieu qui punit "peut aussi pardonner."

Celui qui s'était avancé portait la robe de bure des fils de Saint-François, il avait le regard profond d'un apôtre, et le rayonnement d'un illuminé.

Et il ajouta:

—"Prions tous ensemble pour le salut de cette âme en péril!"

Toute l'assistance recueillie récita des Ave.

O Foi sincère de nos pères, Foi simple, Foi naïve, c'est de toi que découle notre force aujourd'hui!

III

Voici que du dehors une rumeur grandit. Les cloches sonnent un glas funèbre : ce sont les Pénitents en robe blanche qui les agitent en précédant le cortège.

Un enfant porte la croix.

Puis viennent les archers avec leurs arbalètes.

Celui qui va mourir, le grand seigneur déchu, marche au milieu d'eux, accompagné de son confesseur, et revêtu comme lui de la bure blanche des pénitents.

Il est bien jeune encore. Il n'a que trente-six ans! Ses cheveux et sa barbe, noirs comme l'aile du corbeau, sont irrisés de bleu. (1)

(1). La légende s'emparera de ce détail, et immortalisera cet homme sous le nom de Barbe-Bleue.

Mais sa démarche, loin d'être défaillante, est ferme; son front n'est plus arrogant, mais humble; cet oeil où brilla des éclairs d'orgueil, de luxure et de cruauté, se voile de douceur et de recueillement.

Il sait pourtant ce qui l'attend: la strangulation d'abord, le bûcher ensuite, afin que ses cendres, éparpillées au vent, ne retournent à la terre qu'en poussière impalpable.

Quel miracle peut ainsi le soutenir en présence de l'ignominie du supplice? Un seul: le Repentir. L'Ange de la Miséricorde l'a visité et voici la merveille: l'héroïsme passé à été la rançon de cette âme, et la douce Pucelle qu'il a si bien servie, a intercédé pour lui dans le Saint Paradis.

Une nuit elle est decendue, toute rayonnante de gloire, dans le cachot où il enfermait sa rage de captif. Elle lui a rappelé, non ses crimes, mais les jours de saint combat, la chevauchée triomphale à travers la France vaincue et asservie, et libérée enfin, et son bûcher à elle, innocente colombe, offerte en holocauste pour le rachat de la France purifiée.

—"Le doux Seigneur Jésus a sauvé la France du joug de l'Anglais. Il peut retirer aussi ton âme des mains de Satan.

Repens-toi, crie: Merci! au Ciel, je vais y porter ta prière."

. . . .

Gilles de Retz, marchant au supplice, revoit encore cette douce vision qui l'a jeté, vaincu, au pied d'un confesseur, et l'a relevé purifié et prêt au sacrifice.

Il monte au gibet.

—"Je demande pardon à Dieu et aux hommes des crimes que j'ai commis, dit-il d'une voix haute. Le Seigneur daigne faire à mon âme merci!!". . . . .

. . . .

La foule, venue pour maudire, s'arrêta interdite, et tout d'un coup une grande clameur s'éleva où l'on distinguait ces deux mots: Pitié! Merci!

. . . .

Le bourreau s'approcha, il fit son office. Mais quand l'âme fut envolée, le corps du supplicié fut soustrait aux flammes, et on le déposa en terre bénite dans l'église des Carmes, où son tombeau devait être violé pendant la Révolution.

GUY DU BEZITH.

SIR DONALD MANN EST CONDAMNE A L'AMENDE

Mimico, 18.—Sir Donald Mann a été condamné à $10 d'amende et les frais pour excès de vitesse, vingt-cinq milles à l'heure, sur la route d'Hamilton. Le chauffeur prétend que la machine n'était pas sur cette route à cette heure et que, au contraire, elle se tenait à l'entrée d'Osgoode Hall.

Sir William Mackenzie était aussi accusé du même délit, mais il n'a pas comparu devant le tribunal.

DEUX ENFANTS BLESSES PAR UNE AUTO A QUEBEC

(Du correspondant de la PRESSE)

Québec, 18.—L'automobile de M. Leibling, marchand de la rue Saint-Joseph, a frappé, hier soir, deux enfants nommés O'Neil, à l'angle des rues d'Aiguillon et Racine. Les deux enfants ont été assez gravement blessés.

ELECTION D'OFFICIERS

(Du correspondant de la PRESSE)

Québec, 18. — Les organisateurs de l'Oeuvre du "Chez Nous du Soldat", dont nous avons déjà parlé, viennent d'élire un bureau de direction qui se compose comme suit : Président honoraire, M. C.-J. Magnan; aumônier honoraire, le chanoine Hallé; président actif, M. N.-E. Papillon; vice-président, M. Philippe Godin; secrétaire, M. J.-B. Garneau, assistant-secrétaire, M. Lucien Jobin; trésorier, le Dr Elz.-M. Deschêne; assistant-trésorier, M. Joseph Racine; les autres membres du comité sont : MM. H.-Marcel Chabot, Cyrille Tessier, C.-A. Langlois, Ernest Mercier, Joseph Picard, J.-S. Matte, Oscar Hamel, lieut.-colonel L.-G. Chabot, Dr P.-H. Bédard, Alfred Trudel, Théophile Béland, F. Canac-Marquis, Hormisdas Magnan, J.-L. Morency, J.-E. Dion, Alp. Papillon, Philippe Tardivel et les présidents des diverses conférences de la Saint-Vincent de Paul. L'inauguration de cette oeuvre aura lieu demain à la salle Loyola, chez les Jésuites. Mgr P.-E. Roy, Sir Lomer Gouin et M. C.-J. Magnan y adresseront la parole.

Paris, 18.—M. Alcide Dussolier, ancien secrétaire de Gambetta, est décédé récemment.

REVELATIONS DU CONDAMNE BOLO PACHA

Qui donna des renseignements de très haute importance sur les affaires en cours.

UN SURSIS

Du "Matin", de Paris:

Dans la journée de dimanche, le 7 avril, Me Albert Salle, avocat de Bolo, a fait connaître officiellement au sous-secrétaire d'Etat de la justice militaire, que son client avait des déclarations à faire à la justice.

En conséquence, le sous-lieutenant Jousselin, substitut du rapporteur près le troisième conseil de guerre, s'est immédiatement transporté à la prison de la Santé, accompagné d'un greffier qui a reçu les déclarations du condamné à mort et en a dressé procès-verbal. Ce procès-verbal a été communiqué au capitaine Bouchardon, rapporteur près le troisième conseil de guerre. Ce magistrat a estimé que les déclarations faites par Bolo, intéressant des informations en cours, rendaient des vérifications nécessaires.

Il a adressé au général Dubail, gouverneur militaire de Paris, un rapport suivi de conclusions conformes du commissaire du gouvernement Mornet, tendant à ce qu'il soit pour le moment sursis à l'exécution de la sentence.

Ce sursis a été ordonné.

Donc, à l'heure suprême où allait être exécutée la sentence qui le condamnait à mort, Bolo, qui, jusqu'ici, était resté muet sur la plupart des points de ces tractations avec l'ennemi, s'est décidé à parler.

Quelles sont ces déclarations "in articulo mortis ?" Quelle est leur importance ? Que font-elle connaître de ce que la justice soupçonnait déjà ?

Les magistrats militaires sont muets. C'est leur devoir. Mais on sait que ce qu'a déjà dit Bolo—et c'est un commencement—est de la plus haute importance. C'est une affaire considérable qui commence. Avant peu on sera fixé et on saura...

Le communiqué officiel qui précède donne d'ailleurs une première indication qu'il importe de retenir:

"Ce magistrat (le capitaine Bouchardon) a estimé que les déclarations faites par Bolo intéressant des informations en cours rendaient des vérifications nécessaires."

Voici du moins, dans leurs grandes lignes, les événements qui avaient précédé cet ordre inattendu de surseoir à l'exécution de celui dont le président de la République avait rejeté le recours en grâce.

LE RECOURS DE BOLO

Ainsi que nous l'avions annoncé, Bolo, qui, jusqu'alors, s'était refusé à solliciter la clémence du chef de l'Etat, s'était enfin décidé dans la soirée de samedi, sur les instances de son frère, Mgr Bolo, et de son défenseur, Me Albert Salle, à adresser au président de la République une lettre de recours en grâce.

Cette lettre était la suivante :

Paris, 6 avril 1918.

Monsieur le président,

Non seulement je suis innocent du crime pour lequel on m'a condamné, mais je n'ai jamais fait que rendre service à mon pays.

Je ne crois donc pas devoir accepter une exécution injuste ni paraître l'accepter en omettant un moyen quelconque d'en éviter l'accomplissement.

C'est pourquoi je fais appel à votre pouvoir souverain pour que cette injustice ne soit pas commise.

Enfin, dans la matinée de dimanche, M. Poincaré avait reçu Me Albert Salle, qui, une dernière fois, était venu plaider la défense suprême de son client.

Mais, dans la soirée de dimanche, l'agence Havas communiquait la note suivante :

"Le président de la République a recours en grâce de Bolo.

Cette décision a été notifiée dans le courant de l'après-midi à Me Albert Salle, avocat de Bolo, qui, ce matin, s'était rendu à l'Elysée faire appel à la clémence du chef de l'Etat en faveur de son client.

"Il est à prévoir que l'arrêt du conseil de guerre de Paris, prononçant la peine de mort contre Bolo recevra avant peu son exécution.

C'était donc le rejet définitif du recours du condamné, dont l'exécution fut immédiatement décidée pour hier matin lundi, à 6 h. 15.

Les ordres nécessaires furent transmis aux divers services pour qu'à l'heure prescrite la justice suivre son cours.

Il semblait que rien, désormais, ne pouvait retarder pour Bolo l'heure du châtiment.

A LA SANTE

Cependant, dans l'après-midi, vers 5 heures, Me Albert Salle s'était rendu de nouveau à la prison de la Santé et avait eu un nouvel entretien avec son client.

La conversation dura près d'une demi-heure.

Lorsqu'elle eut pris fin, Me Albert Salle se rendit au sous-secrétariat de la justice militaire. Il venait faire connaître à M. Ignace que Bolo désirait faire à la justice de graves révélations.

L'ordre fut aussitôt transmis au lieutenant Jousselin, substitut du rapporteur près le 3e conseil de guerre, de se rendre sur-le-champ à la prison de la Santé en compagnie d'un greffier de la justice militaire et d'y recevoir les déclarations du condamné.

A 8 heures, le lieutenant Jousselin arrivait à la prison de la Santé et faisait part au directeur de la mission dont il était chargé. Quelques instants plus tard, il était introduit dans la cellule No 11. de la 7e division, où Bolo, après sa condamnation, avait été enfermé.

Bolo, dans un état de prostration extrême, était étendu sur son lit. Il avait refusé son repas du soir.

—Bolo, dit le lieutenant Jousselin, nous avons été prévenus que vous aviez d'importantes déclarations à faire. J'ai été chargé de venir les recueillir.

—En effet, répondit le condamné qui s'était levé, à l'entrée du substitut de M. Bouchardon, j'ai bien des choses à dire que, pour diverses raisons, je n'avais pas voulu révéler jusqu'ici. L'heure est venue de le faire. Je suis prêt à parler...

Le greffier de M. Jousselin s'installa à la table de la cellule et l'audition de Bolo commença.

A la vérité, ce n'est pas sans un certain scepticisme, sans une certaine méfiance que le lieutenant Jousselin était arrivé à la prison. Les révélations de Bolo... Un moyen dilatoire, certainement, pour reculer, dans la pensée du condamné, l'instant de subir le châtiment de son crime.

Le scepticisme du substitut de M. Bouchardon n'allait pas tarder à se changer en la plus vive des attentions.

Bref, revenu de ses préventions, le lieutenant Jousselin jugea ces révélations d'un intérêt tel qu'un messager, porteur d'un mot de l'officier, se rendait sur-le-champ à la direction, puis au sous-secrétariat d'Etat de la justice militaire qui, à son tour, estimait qu'en présence de ces premières déclarations et dans l'expectative de celles qui pouvaient survenir encore, on se trouvait dans l'obligation de surseoir à l'exécution fixée pour le lendemain matin.

En hâte, on téléphona aux divers services qui devaient assurer l'accomplissement de la sentence du 3e conseil de guerre. Contre-ordre était donné aux instructions transmises dans le courant de l'après-midi, cependant qu'à la direction de la justice militaire une conférence était tenue, à laquelle assistaient le commandant Bottier, le lieutenant Lacroix et le capitaine Bouchardon.

Tels furent les événements qui déterminèrent l'autorité militaire à surseoir au châtiment du traître. De quelle durée sera ce sursis? On ne peut encore le prévoir.

NOUVEL INTERROGATOIRE ET CONFRONTATION

A la suite de ces événements, une nouvelle conférence fut tenue hier matin à la direction de la justice militaire et au parquet du 3e conseil de guerre entre les officiers de cette direction et les magistrats de ce parquet.

Longuement, en détail, on prit connaissance du procès-verbal que le greffier du lieutenant Jousselin avait dressé, la veille au soir, à la prison de la Santé, de la déposition de Bolo.

Après quoi, M. Bouchardon décida de procéder immédiatement aux vérifications des faits invoqués par Bolo.

A 12 h. 30, le lieutenant Jousselin, accompagné de son greffier, arrivait de nouveau à la prison de la rue de la Santé et se faisait conduire à la cellule du condamné.

Depuis la veille, Bolo avait refusé toute nourriture. L'arrivée du magistrat militaire parut lui faire retrouver une partie de son énergie. Et pendant près d'une heure et demie, il reprit la suite de ses révélations que le greffier du lieutenant Jousselin enregistrait au fur et à mesure.

Un piquet de six gardiens a été désigné hier soir pour veiller Bolo sans relâche toute la nuit.

CHEZ Me ALBERT SALLE

Nous avons soumis à M. Albert Salle le texte du communiqué que nous publions plus haut.

—J'en connaissais la substance, nous répond le défenseur de Bolo; je vous remercie de m'en avoir donné la teneur. Il est parfaitement exact; c'est bien ainsi que les choses se sont passées.

—Vous comprendrez aisément, maître, l'ardente, la légitime curiosité de nos lecteurs en présence d'un tel coup de théâtre. Comment Bolo, si ses révélations peuvent le sauver, a-t-il attendu que son recours en grâce fût rejeté et son exécution devenue fatale?

—Fatale? Je ne sais. Il n'y a pas de chose jugée en matière de grâce.

—Autre question. On ne manquera pas d'établir une contradiction entre la lettre, d'un ton si net, où Bolo affirme au président de la République son innocence absolue, et les révélations faites quelques heures après au lieutenant Jousselin. Déjà, dans ses "révélations", beaucoup voient des aveux.

—Ils se trompent! Plus que jamais Bolo se proclame non coupable. Ses révélations visent des tiers.

—Quels tiers?

—Je n'ai pas à les désigner. Sans doute, il ne vous sera pas difficile de les découvrir.

—Cavallini, peut-être?

—Je ne crois pas!

"L'affaire Vavallini est en France légalement et définitivement jugée.

—Alors?...

—Le communiqué dit qu'il s'agit des "informations en cours". Voilà tout ce que je puis répondre.

—Quelle sera, maître, la durée du sursis?

—Des jours? des semaines? des mois? Que sais-je. Les magistrats auront à vérifier les déclarations du condamné. Cela prendra un temps impossible à fixer.

Sur la question de savoir si le sursis pourrait un jour se transformer en grâce, Me Albert Salle, avec toute la réserve qui convient, nous avait déjà répondu.

LE CAS JURIDIQUE DE BOLO

De mémoire de greffier de cour d'assises et de conseil de guerre, jamais cas semblable à celui de Bolo ne s'est produit. Jamais les révélations d'un condamné à mort, à la veille d'être exécuté, n'ont retardé l'exécution.

Aux termes de l'article 377 du code d'instruction criminelle "si le "condamné veut faire une déclara-"tion, elle sera reçue par un des ju-"ges du lieu de l'exécution, assisté "du greffier". C'est toujours le matin même de l'exécution que le magistrat instructeur (quand la condamnation a été prononcée par la cour d'assises), ou rapporteur (lorsque celle-ci a été infligée par le conseil de guerre), procède à l'interrogatoire du condamné.

—Avez-vous des révélations à faire? demande le magistrat.

Assez fréquemment, dans le but de retarder de quelques minutes ou de quelques quarts d'heure l'échéance fatale, le condamné répond affirmativement, quoiqu'il n'ait absolument rien de sérieux à dire. Note est prise, par le greffier, sous la direction du magistrat, de ses révélations, mais celles-ci terminées, l'exécution a lieu. Aucun greffier parisien n'a souvenir que ces révélations aient eu pour conséquence un ajournement de l'exécution de la sentence.

Mais jamais un condamné à mort, auquel on cache d'ordinaire, avec soin, la date de son exécution, n'a, la veille même du jour fatal, fait connaître par son avocat qu'il avait des révélations à faire. Nul doute toutefois que si le fait se fut produit, un magistrat instructeur aurait été immédiatement chargé de recevoir ses déclarations. Puis, celles-ci, recueillies, une décision aurait été prise sur le point de savoir s'il y avait lieu ou non de surseoir à l'exécution.

D'après l'article 150 de la loi du 9 juin 1857, qui constitue, comme on sait, le code de justice militaire, "le général commandant la division "peut suspendre l'exécution du juge-"ment, à la charge d'en informer "immédiatement le ministre de la "guerre."

C'est conformément à cet article que, sur le rapport de M. le sous-lieutenant Jousselin, substitut du rapporteur près le troisième conseil de guerre de Paris, M. le capitaine Bouchardon a adressé à M. le général Dubail, gouverneur de Paris, un rapport tendant à ce qu'il soit "pour le moment, sursis à l'exé-"cution de la sentence prononcée "contre Bolo". Ce sursis a été ordonné.

NOTE DE LA R.—Nos lecteurs savent quelle a été la fin du traître Bolo Pacha.

New-York, 18.—Plus de 1,300,-000 homems auront été appelés pour la conscription au 1er juin de cette année.

Jeunes Filles, Employez le Jus de Citron !

Vous pouvez faire un quart de chopine de crème de beauté à peu de frais. Nettoie, adoucit et blanchit la peau. Fait sortir les roses cachées.

N'hésitez pas, jeunes filles, à vous préparer une lotion au citron pour donner la flexibilité et la jeunesse à votre peau. Vous vous apercevrez vite que la véritable beauté ne s'obtient pas avec de la poudre et qu'elle ne réside pas dans un teint incolore comme une fleur de serre chaude, mais qu'elle se trouve dans la souplesse veloutée de votre peau, dans votre teint de pêche et dans vos mains roses-blanches.

Au coût d'un petit pot de cold cream ordinaire, on peut préparer un bon quart de chopine du plus merveilleux assouplisseur de la peau et embellisseur du teint en faisant couler le jus de deux citrons frais dans une bouteille contenant trois onces d'orchard white. On devrait tâcher de couler le jus de citron à travers un linge fin, de sorte qu'il n'y entre pas de pulpe de citron ; alors cette lotion restera fraîche durant des mois. Toutes les femmes savent que le jus de citron est employé pour blanchir et pour supprimer les défectuosités, telles que les rides, le teint jaunâtre, le hâle, et est l'amollisseur et l'embellisseur idéal de la peau.

Essayez-le ! Ayez trois onces d'orchard white dans toute pharmacie ou comptoir d'articles de toilette et deux citrons chez l'épicier, et faites un quart de chopine de cette lotion délicieusement odoriférante et donnez des massages quotidiens à votre visage, votre cou, vos bras et vos mains, particulièrement si elles sont rouges et rudes. (ann)

Lavage, Blanchissage, Nettoyage
Simplifiés en se servant de
L'EAU DE JAVELLE REX
Très efficace pour tous les besoins du ménage.
Demandez l'eau de javelle Rex
(Le mode d'emploi est indiqué sur chaque flacon)
EN VENTE PARTOUT
13,14,16,18

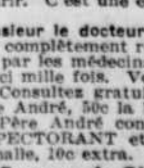

Madame Louis Imbleau se croyait en consomption.

Que de personnes toussent et ont mal à l'estomac et dans le dos par suite de leur mauvaise digestion. Elles vont consulte un médecin qui après un examen superficiel les déclarer atteints de consomption et les pauvres malheureuses s'en retournent chez elle avec le désespoir dans l'âme et l'idée qu'il n'y a plus de remèdes pour elles et quelles n'ont plus qu'à laisser faire la maladie et se laisser mourir. C'est une erreur tant qu'il y a de la vie, il y a de l'espoir.

Pawtucket, R. I., 12 avril 1918.

Monsieur le docteur de la Cie Vinel.—Je suis heureuse de vous dire que je suis complètement rétablie après avoir pris vos capsules. J'avais été condamnée par les médecins d'ici comme consomptive et aujourd'hui, je suis guérie. Merci mille fois. Votre obligée : Dame LS IMBLEAU.

Consultez gratuitement nos médecins. CAPSULES VINEL. Capsules du Père André, 50c la boîte, 6 pour $2.50. Tablettes Laxatives 25cts. Onguent du Père André contre le rifle. 50c la boîte, franco par la malle. SIROP EXPECTORANT et LINIMENT DU PERE ANDRE, 35c la bouteille; par la malle, 10c extra.

La Compagnie Chimique Vinel Limitée 921 rue Saint-Denis, Montréal. Tél. St-Louis 7607.

CHEZ LES JARDINIERS DE GUERRE

La culture potagère prend de belles proportions à l'Abord-à-Plouffe et à Notre-Dame des Victoires.

BELLE GENEROSITE

La culture intense compte aussi beaucoup d'adeptes à l'Abord-à-Plouffe, grâce à la générosité de M. Wilfrid Lorrain, maire et industriel de la municipalité. Déjà plus de cinquante lots ont été cédés aux citoyens et aux familles qui désirent faire du jardinage, et M. Lorrain n'est pas à bout de ses largesses, puisqu'il en offre autant à qui voudra bénéficier de cette aubaine.

La culture maraîchère, dit M. Lorrain, est beaucoup affectée par la loi du service militaire. La main-d'oeuvre manquant dans une grande proportion, il se fera beaucoup moins de légumes cette année à l'Abord-à-Plouffe et dans tout le comté Laval. Les jardiniers maraîchers vont réduire en particulier leurs plantations de tomates et l'industrie des conserves de tomates va s'en ressentir.

M. Lorrain possède une fabrique de ce genre à l'Abord-à-Plouffe, et parle en connaissance de cause quand il dit que la culture des tomates se fera sur une moins grande échelle, cette année, dans sa région. Les prix excessivement élevés du matériel qui entre dans l'industrie des conserves de tomates sont aussi cause que ses opérations seront forcément réduites.

Le public, dit-il, est souvent tenté de mettre au compte des fabricants de conserves les hauts prix des conserves de tomates. Il ignore que les tomates, qui se vendaient 50 centins les 100 livres, en 1917, vont coûter aux fabricants 60 centins cette année. D'autre part, les boîtes d'emballage en bois se vendent aujourd'hui 24 centins au lieu de 18 centins; les boîtes en ferblanc, $50 le mille, au lieu de $32.50; les étiquettes, $2.25 le mille, au lieu de $1.25; la main-d'oeuvre de $1.50 l'an passé coûte cette année $2.50.

M. Lorrain conseille à tous ceux qui le peuvent de cultiver un jardin de guerre, car les denrées seront hors de prix, l'hiver prochain, et heureux seront les sages qui auront eu la prévoyance de la laborieuse fourmi.

A LA LONGUE-POINTE

M. EMILE PEPIN

Dans son édition d'hier, la "Presse" a publié les photographies de plusieurs membres du comité exécutif de culture de la Longue-Pointe. Nous complétons aujourd'hui la série, en publiant celles de MM. Emile Pépin, trésorier, et I.-J. Lavoie, secrétaire. Par la nature de leurs fonctions et par l'activité qu'ils déploient, ces deux membres du comité exécutif de la Longue-Pointe aident beaucoup au progrès des jardins de guerre.

M. I.-J. LAVOIE, secrétaire du comité de culture de la Longue-Pointe.

NOTRE-DAME DES VICTOIRES

On nous annonce que M. Chaput, cultivateur, de Notre-Dame des Victoires, vient d'offrir 50 lots aux jardiniers de guerre de l'endroit, et qu'il les fait labourer. Cette générosité mérite d'être portée à la connaissance du public. L'on compte actuellement environ 400 jardins de guerre à Notre-Dame des Victoires. C'est beaucoup plus que l'an dernier, et l'on compte sur une abondante moisson. L'an passé, les travaux de culture ont coûté $25, et la récolte a été évaluée à $200. Les jardins ont produit 40 poches de pommes de terre, 1 poche de haricots, 3 poches d'oignons, 3 poches de navets, 3 poches de carottes, 100 pieds de céleri, 10 poches de betteraves, 20 livres de tabac.

Les jardiniers ont eu, en outre, en abondance et assez pour en donner aux amis, des pois verts, de la laitue, des radis, du blé d'Inde, des concombres, etc.

Les pompiers du poste 39, sous la direction du capitaine Métayer et du lieutenant Godbout, cultivent un jardin de démonstration, comprenant dix lots. Ils s'intéressent aussi aux travaux des autres jardins. Ce district horticole est l'un des plus beaux de la ville.

MORT D'UN OTAGE

Paris, 17. — M. Georges Febvret, président de la cour de Douai, est mort en Lithuanie, où il avait été emmené comme otage par les autorités allemandes.

Washington, 17. — La présence de détachements américains au front italien produirait un excellent effet moral.

Henry Morgan & Co Limited

Inauguration de notre Vente de l'Empire de 4 Jours Lundi

Ci-suivent Quelques-unes des Valeurs Exceptionnelles qu'elle Comprend :

Offre de 100 douz. de

Blouses en Fine Lingerie pour Dames $1.95

En voile, piqué et madras unis et de fantaisie.

En achetant 100 douzaines de blouses à la fois, nous obtinmes non seulement une concession de prix exceptionnelle, mais un choix de modèles et de qualités jamais vu jusqu'ici à $1.95.

Il y a des modèles à col haut, bas et transformable, illustrant surtout les collets matelot et châle — Garnis de dentelle et (quelques-uns) d'imitation de broderie Madère.

Toutes Grandeurs — Valant jusqu'à $7.00.

—Deuxième étage.

COSTUMES EN DRAP POUR DAMES

A 2 réductions spéciales.

$21.50

Le nombre limité devrait engager à faire son choix de bonne heure. Faites le vôtre aujourd'hui.

Des

Costumes Valant Maintenant Jusqu'à $45.00

Au prix spécial de

$21.50

Moins 20%

Voici une chance exceptionnelle d'obtenir un vrai beau costume de New-York.

Comprenant

Tout le reste des Costumes en Drap de Couleur

A réduction pour les écouler immédiatement.

—Deuxième étage.

Vente Importante d'Attirail de Voyage

Mallettes à Vêtements — Sacs de Voyage — Valises garde-robes.

MALLETTES A VETEMENTS — $7.50, mallettes à vêtements en véritable cuir, pleine grandeur — faites sur cadres en acier, avec pentures brevetées, 2 épaisses courroies tout autour à l'extérieur. Prix d'aujourd'hui $12.50. Une vente spéciale à seulement $7.50.

Sacs de voyage en cuir, pour écouler l'assortiment, moins 33⅓ %

Valises garde-robes—prix ordiaires $40.00. Offre spéciale à $32.50

—Attirail de voyage—Quatrième étage.

Une Vente Spéciale d'Etoffes à la verge pour ces Quatre Jours

Caractérisant 9 valeurs spéciales

Etoffes à Robes et à Manteaux

Serge marine tout laine, 43 pouces de largeur. Prix ordinaire $3.00 la verge, maintenant $2.45

Etoffes à costume crème avec rayures en pareil—pure laine, 58 pouces de largeur. Prix ordinaire, la verge $3.50, maintenant $2.75

Satin Céleste, montré dans les couleurs de bleu marine et bleu royal, acajou et noir. 42 pouces de largeur. Prix ordinaire $4.00, maintenant moins 20%.

Etoffes à robes noires, en croisé français, armure, serge, drap satin, 42 pcs de largeur. Prix ordinaire la verge $1.75, maintenant $1.05

Alpaga brillant noir, 54 pouces de largeur. Prix ordinaire $2.25, mantenant $1.65

Quadrille berger, 50 pouces de largeur. Valeur ordinaire de $1.35, maintenant 95c

Beaux Tissus Lavables

"Kiddie Kloth" Américain, couleurs indélébiles. Effets unis et à rayures. Prix ordinaire, la verge 50c, lundi 40c

Voiles de coton, montrés dans les nuances claires et moyennement claires, dessins de rayures, de pois et de fleurs. 40 à 44 pouces de largeur. Marqués ordinairement de 65c à 1.00 la verge, lundi 45c

Simili-toile à costumes, 28 pouces de largeur, montrée dans toutes les nuances de cette saison. Prix ordinaire, la verge 75c, lundi 50c

—Rez-de-chaussée.

100 IMPERMEABLES ANGLAIS

EN VENTE A $3.95

Ordinairement vendus $5.50 et remarqués pour les écouler.

Beaux imperméables en tissu paramatta léger d'été, doublés en caoutchouc, pour dames. Ce sont des modèles tailleurs élégants, et ils sont en marine, tan et noir. Toutes les tailles.

—Section des manteaux—Deuxième étage.

Echantillons et Lignes Ordinaires de 1918 de J. & T. Bell et Smardon de

SOULIERS POUR DAMES

Les Lignes Valent de $7.00 à $12.00

$5.45

en

noir, brun, bronze, gris pâle et foncé, champagne et combinaisons.

Le chevreau, le cuir verni et le daim sont en évidence

Comme échantillon, chaque paire est essentiellement parfaite sous le rapport du style, du matériel et de la confection. Nous avons acheté 700 paires spécialement pour cette vente de l'Empire.

—Souliers pour dames—Rez-de-chaussée.

Magnifiques Articles de Cou Nouveaux

Chaque Article est un Objet d'Art, seulement 50c

Prix ordinaire jusqu'à $2.50

Le piqué, l'organdi et le crêpe Georgette sont les tissus principaux dans cette collection où vous trouverez des collets, des parures et des chemisettes dans une merveilleuse profusion.

Achetés spécialement pour cette vente.

—Rez-de-chaussée.

AU RAYON DE LA PORCELAINE

Vente d'articles à des prix extraordinairement bas.

Nouveautés en porcelaine française

(Magnifiques oeuvres d'art, qu'on ne peut se procurer aujourd'hui)

Plats à muffins, de $2.50 . . . . . pour $1.75
Beurriers, de $2.00 . . . . . pour $1.25
Jarres à biscuits, de $2.00 . . . . . pour $1.25
Bols à bales, de $2.35 . . . . . pour $1.50
Assiettes à gâteaux, de $1.15 . . . . . pour .75
Plateaux à brosses et à miettes, de $1.50 . . . . pour $1.00
Assiettes—8, de $6.00 . . . . . pour $4.00
Assiettes à thé, de $5.00 . . . . . pour $4.00
Assiettes à pain et à beurre, de $4.50 . . . . pour $3.50
Tasses et soucoupes à thé, de $5.50 la doz. pour $5.50
Tasses et soucoupes à bouillon de $10.00 la doz. pour $6.50
Porcelaine verte française à l'épreuve du feu, comprenant casseroles, assiettes à tartes, plats à poissons, pots couverts, cafetières, plats à entrées, ramekins, pots à crème, tasses et soucoupes à café, porte-rôties . . . Moins 33⅓%

—Deuxième étage.

Articles choisis sur tables spéciales à 15c, 25c, 50c, 75c

(Etalés au deuxième étage et dans la galerie)

Ornements, etc., de $7.50 à $40. Prix spéciaux . . . . . $5., $10., $15.
Tasses, soucoupes, assiettes, en porcelaine importée, de $1.50 à $9.00. Prix spéciaux $1., $2., $3.
Vases chinois artistiques, de $7.00 à $35.00. Maintenant . . . . . Moins 25%

TOILE DE TABLE SUPERIEURE

Spécialement Réduite

Nappes de table en toile d'Irlande, endommagée par l'eau de mer, mais maintenant lavée et presque parfaite. Dimensions 2½ x 2½ verges, 2½ verges x 3 verges, et 2½ x 3½ verges. Marquées de $12.50 à $32.50—Moins 25%.

Seulement 100 tapis de table en beau damas de toile, 36 x 36 pouces. Marqués $3.25—Moins 20% ; 45 x 45 pouces. Marqués $4.25—Moins 20%.

Lignes désassorties de nappes, dimensions 2 x 2 verges et 2 x 2½ verges. Marquées de $6.25 à $15.00 chacune—Moins 10%.

Lignes désassorties de serviettes de table. Marquées 6 pour $4.75 et 6 pour $5.25—Moins 10%. Belles serviettes à thé en damas, 14 x 14 pouces. Marquées, la douzaine $11.00 — Moins 20%.

Nappes à déjeuner en damas de toile, très belles, 1¾ verge carrée. Marquées $9.50—Moins 20%.

Dessus de bureau et toilettes d'oreiller pour appareiller garnis de dentelle, dimension 18 x 36, 18 x 45, 18 x 54, 30 x 30. Marqués de $2 à $4—Moins 20%.

Lignes désassorties d'articles en véritable Madère travaillés à la main—A réduction.

—Rez-de-chaussée.

Grande Vente de Robes

Achetées Spécialement

$7.95, $9.95, $11.95

Tous des modèles exclusifs à ce magasin

Les robes—des plus beaux voile et guingan — peuvent être divisées en trois groupes importants, savoir :

A $7.95

3 jolis modèles en voiles rayées et à dessins de fleurs.

Montrant un modèle en voile rayée de fantaisie avec collet, ceinture et poignets en voile blanc. Col carré avec nouveau panneau au centre.

A $9.95

2 modèles en voiles rayées de fantaisie et foulards. Toutes grandeurs

Montrant une robe à dessins de voile et de foulard —avec le nouvel effet Fichu et jupe à trois rangs.

A $11.95

3 modèles en voiles de fantaisie et magnifique guingan importé. Toutes grandeurs.

Montrant une jolie robe en guingan rayé bleu et tan avec bordure de piqué blanc—nouvelle fermeture panneau.

—Deuxième étage.

Une de nos meilleures valeurs

JUPES EN TAFFETAS QUADRILLE POUR DAMES $6.95

Chaque jupe est une nouveauté.

Valant $9.50

et achetées spécialement pour cette vente.

Il y a 4 jolis modèles au choix — ce sont toutes des jupes droites, avec différents effets de bouillon, ceintures, ceinturons et poches de fantaisie (quelques-unes sans poches). — Toutes grandeurs.

Nuances: Copenhague, vin, marine, gris, Alice et brun foncé, avec petits carreaux faisant contraste.

—Section des Manteaux —Deuxième étage.

Achat Spécial

SOIES : UNE GRANDE VARIETE A LA VERGE $1.89

Magnifiques lignes nouvelles, valant régulièrement jusqu'à $3.75.

—Rez-de-chaussée.

Raquettes de Tennis

EN VENTE A $1.50

Lignes régulières choisies pour être écoulées.

Valant régulièrement jusqu'à $5.00.

Maintenant seulement $1.50.

Grandeurs de 12½, 13 et 14 onces. Aussi quelques grandeurs de 13½ onces.

—Première galerie.

Offre attrayante de

CARROSSES DE BEBES

de dimension ordinaire. — Prix régulier jusqu'à $70.

Prix Spécial pour Lundi $37.50

—Première galerie.

NOTRE GRANDE ET LEGITIME

VICTOIRE

EST LA VOTRE, DAMES DE MONTREAL

L'INAUGURATION de notre éclatante vente économique a été un véritable triomphe. Nos concurrents sont dans l'ombre. Ils essaient de nous copier. Ils font tous les efforts pour nous imiter, mais ils ne peuvent que tromper le public, car ils sont dans l'impossibilité de donner au public la même bonne, belle et nouvelle marchandise aux très bas prix que nous la sacrifions. C'est la raison pour laquelle les dames de Montréal viennent directement à La Rosa sans même prendre la peine de jeter un regard ailleurs. Notre victoire est donc la vôtre, mesdames, et dans le but de la rendre complète et surtout, afin de graver le nom de La Rosa, dans la mémoire de toutes les femmes de la ville et des environs, nous continuerons LUNDI et JOURS SUIVANTS cette vente sans profits aucuns pour nous, mais simplement pour nous révéler aux dames qui désirent l'élégance à prix modéré.

JUPES A PRIX SPECIAL
Un beau lot de jupes — en popeline, en serge et en tweed. Toutes les couleurs, styles et grandeurs. Nos concurrents les vendent à $6.25. Lundi, notre prix sera, tant qu'il y en aura, de . . **$4.55**

Extra—Jupes en Gabardine—Extra
Lot réservé de plusieurs douzaines de jupes en gabardine, avec ceinture militaire, poche "tranchée" et boutons de perles. Elles se vendent $6.50. Nous les donnons **$3.75**

COSTUMES IMPORTES
Lot spécial de costumes importés en gabardine blanche, française, style militaire, collet Tank Britannique, poignets torpedo et boutons périscope. Vendu $20.00. Offert lundi comme grande attraction au bas prix de . . . **$11.50**

Un lot spécial de costumes en quadrillé noir et blanc, en un très beau dessin fleuri. Evalués à $27.50. Pour l'avant-midi lundi. **$11.50**

Costumes en serge pure laine, tous à la dernière mode, en vert, marine, noir, copenhague, gris et bourgogne. Pas un ne vaut moins de $32.50. Pour lundi seulement, **$17.95**

Pour lundi matin, entre 9 et 11 heures seulement, un lot spécial de costumes en Gabardine marine et noire seulement. Evalués à $35.00, pour. **$14.95**

JUPES DE $9.50 POUR, SEULEMENT $5.95
Une autre belle occasion. Nous mettons en vente un lot de jupes grises, brunes, bleues et d'autres d'un riche noir, annoncées partout à $9.50. Pour l'incroyable bas prix de **$5.95**

Un lot assorti de costumes en serge Botany, modèles et dessins assortis de toutes les nuances et grandeurs. Valeurs exceptionnelles à $40. Pour cette vente seulement, **$21.50**

Un lot exclusif de costumes de serge importés, ainsi que quelques échantillons, de tous les tissus, nuances et modèles. Quelques-uns évalués à $65. Durant cette vente, tant qu'il y en aura **$29.50**

Un lot extraordinaire de costumes d'été en Palm Beach, le plus fort tissu lavable qu'il y ait sur le marché. Valant $15.50. Pour cette vente, **$7.95**

Etant données les foules énormes qui envahissent notre magasin, nous ne pouvons garantir la vente des articles annoncés jusqu'à la fin du temps mentionné.

Ne prenez pas de risques — soyez ici de bonne heure.

Un lot de manteaux en serge de laine et en velours, nuances, qualité et style supérieurs. Valant réellement $29. Pour cette vente seulement à **$18.95**

1 lot assorti de robes en soie taffetas et charmeuse, tous les plus nouveaux modèles et nuances. Valant $22.50. Pour lundi matin seulement **$10.95**

Un lot spécial de robes en serge de laine et panama. Valant $25.00. Pour lundi matin entre 9 et 11 heures seulement **$12.75**

Un lot de costumes en toile Bedford blanche, ainsi que quelques-uns en Gabardine. Pas un ne vaut moins de $14. Tant qu'il y en aura, **$7.95**

Un lot de costumes en taffetas de soie chiffon, joliment garnis, dans toutes les nuances, grandeurs et tous modèles. Annoncés partout à $32.50. Prix de La Rosa seulement . **$19.95**

Un autre lot de meilleurs costumes en taffetas de soie et en popeline choisis. Les meilleures valeurs à $37.50. Pour cette vente seulement **$24.95**

Offre Extraordinaire
IMPERMEABLES
Un lot exceptionnel de manteaux en popeline, gabardine et tweed absolument imperméables — en noir, bleu, gris et sable. Valant jusqu'à $18.00. POUR SEULEMENT **$3.95**

Cette offre est faite dans le but d'émerveiller nos concurrents.

MANTEAUX
Lot d'échantillons de Manteaux pour le printemps et l'été en serge, velours américain et covert cloth, quelques-uns largeur moyenne, d'autres pleine largeur. Toutes les couleurs dominantes et les derniers modèles. Valant certainement au moins $45.00, pour . **$19.95**

Robes pour le thé et l'après-midi, en taffetas, crêpe Georgette et crêpe de Chine, couleurs vieux rose, sable, gris, marine et noir. Valant jusqu'à $32.00, pour . **$16.95**

Manteaux en moire de soie noire, effet à ceinture et dos bouillonné. Evalués à $24.50. Un nombre limité seulement à **$10.75**

Un lot spécial de manteaux de printemps et d'automne en serge bleue, mi-doublés. Valant $22.00. Pour lundi seulement tre 9 et 11. . . . **$10.75**

Nous battons la marche.

Pas de vieux stock.

Venez cela vous paiera.

Le nouveau magasin aux nouvelles modes.

Tout ce qui est de qualité porte le nom La Rosa.

EXTRA
Lundi matin, entre 9 hrs à 10.30 hrs
850 belles blouses blanches en soie japonaise seront mises en vente au bas prix exceptionnel de **30c** Strictement une seule blouse à chaque acheteuse.

$6.25 pour $2.50
Lundi matin, entre 10 hrs et 11.30, nous mettrons en vente un lot tout à fait spécial de 250 blouses en crêpe de Chine français. Nous les avons dans les nuances suivantes : blanche, chair, abricot et Mace. Toutes les grandeurs. Valant jusqu'à $6.25 pour **$2.50**
Une blouse à chaque cliente!

Le plus beau magasin dans l'est. Lundi soyez ici de bonne heure.

Les vêtements La Rosa ne sont en vente qu'à la Rosa.

Un lot de manteaux de printemps et d'automne en serge Tricotine et en velours de laine, gris, marine, brun et noir. Evalués à $25.00, pour **$12.75**

Suivez la foule au magasin La Rosa

Blouses en "Jap" de $3.50 pour $1.95
Lot considérable de Blouses—en Soie Jap. Toutes les variétés de styles — nouveaux et couleurs à la mode. Valant $3.50, mais pour LUNDI MATIN, PRIX **$1.95**

1 lot de blouses en soie pongée, garnies avec magnifique collet matelot et cravate en soie satin. Valant $4.00. Spécial pour lundi. . . **$2.25**

Le Soleil se Lève à la Rosa. Tout est dans l'Ombre Ailleurs

La Rosa Limited au No. 475
RUE SAINTE-CATHERINE EST
Trois portes à l'Est de Saint-André

Cette vente est sous la direction personnelle de M. Maurice anciennement de la Maison Canadienne.

ECHOS MONDAINS

Mmes Albert Carles et Edmond Poirier, de la rue de Lanaudière, ainsi que Mme Albert Poirier, de la rue Christophe Colomb, sont pour quelque temps en visite chez M. Gagnon, de la rue Pope, à Ottawa. De là, elles se rendront aux chûtes Niagara, Buffalo et autres villes américaines.

* * *

Mlle Jeannette Saint-Amour, doit passer quelque temps à Ottawa.

* * *

A l'église Notre-Dame a eu lieu dernièrement le mariage de Mlle Antoinette Chaput avec M. A. Parenteau. Il y eut déjeuner après la cérémonie religieuse chez la soeur de la mariée.

* * *

A l'occasion du 21ième anniversaire de naissance de Mlle Cécilia Hébert, il y eut une jolie soirée chez ses parents. M. et Mme J. Hébert. De jolis cadeaux furent offerts et l'orchestre, dirigé par M. Dupuis et M. Lacasse fournit un très joli programme musical. On remarquait : MM. et Mmes Jos. Charette, A. Provost, O. Dufour, Mmes J. Dagenais, L. Chabot, Miles O. Howison, A. Howison, et M. L. et M.-A. Hawison, B. Hébert, A. Dagenais, E. et C. Tétrault, M.-L. Monette, C. Leblanc, A. et M.-L. Côté, M.-M.-F. Thibault, A. Bocage, E. Marcotte, A. Marcotte, M.-J. Miron, H. Laperrière, H. Tétrault, A. Johnson, R. Lacombe, O. et A. Charette.

* * *

Ces jours derniers, M. et Mme Albert Grégoire (Mlle Régina Croteau), de Summersworth, New-Hampshire, étaient de passage en notre ville, en voyage de noce. Il y eut réception chez MM. et Mmes C. Desjardins, d'Ahuntsic, et J.-B. Turmel, de la rue Beaubien. L'heureux couple est ensuite allé à Saint-Jovite chez M. L. Grégoire, à Québec, et dans plusieurs Cantons de l'Est.

* * *

Ces jours derniers eut lieu chez Mlle Graziella Asselin, à la Côte Saint-Paul, une agréable soirée. Y assistaient : Mlles Antoinette et Alice Lapierre, Irène Meunier, Albertine et Aurize Saint-Maurice, Bernadette Lavallée, Yvonne et Rose Coulombe, Mélina Filiatrault, Anna et Aurore Bonin, Cécile Cusson, Fabiola Craig, Antoinette et Mélina Asselin.

MM. Hervé Bédard, Edmond Brunet, Lucien Labelle, Alexandre Vinet, Rémi Allard, Adrien Lavoie, Philippe Côté, Henry Ryan, Jos. Meunier, Léonidas Asselin, Henri Meunier, Philippe Julien, Joseph Craig, Alfred Asselin et autres.

* * *

Les parents et amis de M. et Mme H. Bérubé, de la rue Saint-Denis, se réunissaient dernièrement à la salle "La Casquette" pour fêter le 25eme anniversaire de leur mariage. De nombreux cadeaux furent offerts aux jubilaires ainsi qu'un magnifique bouquet de vingt-cinq fleurs. L'orchestre Larose exécuta de fort jolis morceaux et l'on dansa au milieu de serpentins et de confettis. Etaient présents : MM. et Mmes I. Migneron, D. Desparois, J. Rothon, F.-A. Bérubé, A. Desparois, J.-L. Charest, Alb. Charest, F. Vincent, E. Marcoux, A. Sénécal, A. Lescarbeau, H. Cairns, H. Roy, D.-L. Fredette, A. Gratton, H. Maher, Mlles M. Dufresne, A. Aubé, M. Hébert, Beauharnois ; G. Desparois, B. Rochon, C. Pinard, B. Bérubé, F. Cardinal, A. Poirier, F. Lescarbeau, A. Bérubé, G. Drolet, C. Bérubé, E. Desparois, C. Drolet, V. Desmoulins, E. Poitier, A. Laberge, M.-L. Démoulin, J. Laberge, J. Carli. MM. E. Lefebvre, Jos. Thémens, A. Roy, A. Pinard, L. Hamel, P. Gervais, Frs Roy, J. Richmond, Alex. Sylvain, G. Bérubé, capt. A. Lebeau, A. Bédard, G. Allard, W. Desparois, O. Desparois, A. Démoulin, G. Leboeuf, A. Riendeau, E. Lamarre, M. Vachon, Alex. Charpentier, C. Pigeon, R. Plourde, A. Bélisle, Alc. Bérubé, P. Demers, J. Brisebois, G. Robichaux, Art. Bérubé.

LES MENAGERES SE REUNISSENT

Les membres du "Syndicat économique des Ménagères" ont fait des enquêtes et sont satisfaits.

Le "Syndicat économique des ménagères" a réuni ses membres, hier soir, à l'église Saint-Stanislas, sous la présidence du curé Piette qui s'intéresse beaucoup à l'oeuvre, qui la protège et l'aide de ses conseils.

Les personnes présentes se sont toutes montrées enthousiastes de cet important cercle d'économie et elles ont prouvé leur satisfaction de la qualité supérieure de la marchandise qui leur était délivrée et quelques-unes qui ont fait des enquêtes, ont prouvé par des chiffres comparatifs qu'elles avaient toujours gagné dix pour cent en faisant affaire avec le syndicat.

Pour commencer, le syndicat offre, outre les produits de ferme, beurre, oeufs, fromages, fèves, pois, patates, farine, la graisse, le sirop, les thés et cafés, les conserves. Avec tous ces articles et ceux que, petit à petit, le comité sera en mesure d'ajouter à sa liste, il y a beaucoup d'économies à réaliser. On rêve même d'avoir des sections de fournisseurs dans tous les quartiers de la ville, aussitôt que les membres seront assez nombreux pour en favoriser l'installation.

Les marchands prennent les ordres à la porte et font une livraison deux fois la semaine. Aucun magasin n'a le droit de vendre en se parant de leur nom. Le mouvement lancé pa ries Montréalaises s'appelle le "Syndicat économique des ménagères" tout comme celui de Québec s'appelle: "La ligue des ménagères". Tous deux sont basés sur les mêmes principes et, nés à la même époque, ils sont appelés à progresser rapidement, à cause des circonstances.

Les spéculateurs le savent et le craignent. Ils s'attendent à voir les ménagères délaisser leurs comptoirs où il faut payer pour les boîtes, le service, les glaces vernies, le local et leur nom chic.

N'oubliez pas qu'il n'y a qu'un "Syndicat économique" et que pour $1.00 vous pouvez en faire partie. Toute communication doit se faire au bureau central: 12 boul. Saint-Joseph est, ou par téléphone, à Saint-Louis 1505.

Ce qu'il Vous Faut c'est un Tonique

Sans aucun doute, vous avez quelques-uns ou tous ces symptômes, épuisé, fatigué, sans appétit. N'est-ce pas ? Il y en a des milliers dans ce cas. Puis il y a ceux qui ont pris les Tablettes Toniques Sargol. Parlez-en à l'un de ceux-ci. Vous les reconnaîtrez par leur apparence ; spécialement si vous les connaissiez avant qu'ils aient pris des "Tablettes Toniques Sargol". Le bonheur et la satisfaction apparaissent sur leurs visages, et ils sont heureux de dire que ce sont les "Tablettes Toniques Sargol" qui ont fait cela. "Les Tablettes Toniques Sargol" évitent plus d'une note de médecin. Grandeur d'essai, 50c. Grandeur régulière, $1.00. Chez votre pharmacien ou des National Laboratories, 74 rue Saint-Antoine, Montréal. (ann)

APICULTURE
Est rendue payante avec un outillage moderne, tel que la ruche "QUEBECOISE", qui est recommandée partout. La cire GAULIN" solidifiée est la plus grande découverte de nos jours, étant forte, sans fil et elle est très peu dispendieuse.
Demandez notre Catalogue Général d'Apiculture, contenant prix et détails.
La COMPAGNIE J.A. GAULIN Ltée.
Beauport, Québec, Canada.

Un Monsieur Offre Gratuitement
de faire connaître à tous ceux qui sont atteints d'une maladie de la peau, dartres, eczéma, boutons, démangeaisons, bronchite chronique, maladie de la poitrine, de l'estomac et de la vessie, du rhumatisme, un moyen infaillible de se guérir promptement, ainsi qu'il l'a été radicalement lui-même, après avoir souffert et essayé en vain tous les remèdes préconisés. Cette offre, dont on appréciera le but humanitaire, est la conséquence d'un voeu. Ecrivez par lettre ou carte postale à M. Vincent, 8 place Victor Hugo, à Grenoble, France, qui répondra gratis et franco par courrier et enverra les indications demandées. 4,18

A L'EPOQUE DU MENAGE C'EST LE TEMPS DE FAIRE ACCORDER LE PIANO
Téléphonez à Uptown 7120 et un accordeur de piano ira chez vous à l'heure qui vous conviendra le mieux. Tous les pianos devraient être accordés à des intervalles réguliers, et le ménage du printemps en fournit l'occasion. Nos prix sont raisonnables. C.-W. Lindsay, Limited, 512 rue Ste-Catherine ouest, F

EXTRACTION GRATUITE SANS DOULEURS

NETTOYEZ DONC VOTRE BOUCHE

SUIVEZ L'EXEMPLE

De ceux qui par MILLIERS se débarrassent de leurs

Mauvaises Dents

Vu les foules énormes qui ont envahi nos bureaux toute cette semaine et afin d'accommoder encore plus nos clients de la campagne, nous nous voyons obligés de prolonger encore pour une autre semaine notre

OFFRE EXCEPTIONNELLE

GRATIS --- GRATIS --- GRATIS

D'ici au 25 mai, de 9 heures du matin à 9 heures du soir, nos 30 bureaux privés hygiéniques, antiseptiques, seront ouverts pour l'EXTRACTION GRATUITE de toutes les mauvaises dents dans la province de Québec. Nos dentistes se servent de notre fameuse invention la KILCAINE pour l'EXTRACTION GRATUITE de vos dents SANS DOULEURS

EXTRACTION GRATUITE SANS DOULEURS

$10 Essayez nos Fameux dentiers "Whalebone", inusables—incassables, valant $40 pour **$10**

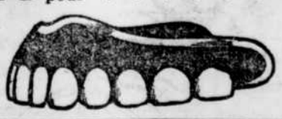

Dentiers Poussière d'Or
$12.00 Le dernier cri en art dentaire — durable — incassable et garanti. Valant $60.00, pour **$12.00**

Notre système de "Bridge Work" (dents sans palais) fabriquées à l'or pur garanti garder sa couleur naturelle, est le dernier cri en art dentaire.

Nous sommes fiers du succès remporté par notre fameuse invention la KILCAINE qui est sans égale au monde pour l'EXTRACTION DES DENTS sans DOULEURS.

Rappelez-vous que nous sommes le REMPART entre vous et les hauts prix en dentisterie.

NOS PRIX SONT **100%** PLUS BAS QU'AILLEURS

TOUTE CONSULTATION GRATUITE.
Venez consulter nos dentistes experts, américains et canadiens.

PROTEGEZ VOTRE SANTE contre la consomption, la typhoide, les troubles d'estomac, la mauvaise haleine, la paralysie, le rhumatisme, l'empoisonnement du sang, les maladies des yeux, des oreilles, du nez et de la gorge. Vous éviterez ces maux en ayant de bonnes dents.

DENTISTES FRANCO-AMERICAINS

HEURES DE BUREAU 9 hrs a.m. à 6 hrs p.m. et 7 hrs p.m. à 9 hrs p.m.

164 RUE ST-DENIS
Un peu plus bas que la rue Ste-Catherine
En face de l'Université Laval

HEURES DE BUREAU 9 hrs a.m. à 6 hrs p.m. et 7 hrs p.m. à 9 hrs p.m.

NOCES D'ARGENT

Dimanche soir, 29 avril, une joyeuse circonstance réunissait autour de M. et Mme André Duhamel, 246 rue Desjardins, leurs parents et amis.

Pour commémorer le 25ième anniversaire de leur mariage, les enfants de M. et Mme Duhamel avaient organisé une jolie fête, au cours de laquelle l'aînée de la famille, Hermance, donna lecture d'une adresse joliment tournée; puis le jeune Léopold présenta à son père une jolie coupe en argent contenant une somme de $25.00 en pièces de 25 sous neufs, et le cadet, Jules, offrait à sa mère une gerbe de 25 belles roses.

M. Duhamel, ému, sut trouver quelques bonnes paroles pour remercier ses enfants et tous les parents qui s'étaient joints à eux pour cette fête intime, de leurs bons sentiments et de leurs cadeaux.

La soirée s'est agréablement passée; il y eut chant, musique, joyeuse partie de cartes, etc. Les jeunes filles se sont prodiguées pour amuser tout le monde. Une délicieuse collation fut aussi servie aux invités.

Parmi les parents présents, on remarquait, MM. Arthur et Edgar Duhamel, industriels de S.-Hyacinthe, frères du héros de la fête, Mme veuve P. Bruneault, M. et Mme P.-H. Lindsay, soeur, frère et belle-soeur de Mme Duhamel, Mme veuve Alfred Lindsay, sa tante, M. et Mme Pierre Duhamel, M. et Mme Joseph Paradis, M. et Mme Albert Tougas, M. et Mme E. Côté, Mlle Alice Lindsay, cousins et cousines, M. Adrien Duhamel, M. de Blois, M. Jacob, Miles Antoinette et Yvonne Larochelle et autres.

M. et Mme Duhamel sont entourés, pour leur bonheur, de six enfants: Hermance, Laurette, Charles, Georges, Léopold et Jules, tous heureux de donner à leurs parents ce témoignage de sincère piété filiale.

ILS NE PASSERONT PAS

L'UNIVERS DOIT AVOIR FOI DANS LE TRIOMPHE CERTAIN DE LA FRANCE

Avec une logique inébranlable, le R.P. Delor développe les raisons qui doivent nous porter à espérer en la victoire des Alliés.

LES POILUS SAVENT TENIR PAROLE

Avant de quitter notre ville, où il laisse un si grand nombre de véritables amis, le R.P. Delor a voulu, une dernière fois, rapprocher son coeur de nos coeurs et nous dire les raisons pour lesquelles nous devons espérer en la victoire des alliés. La France n'a jamais cessé d'avoir confiance, même dans les moments les plus angoissants. Et c'est toute cette confiance logique et naturelle que nous a fait partager l'éminent prédicateur de Notre-Dame, dans sa causerie donnée au Ritz Carlton, au bénéfice de l'Union nationale française.

L'ALLEMAGNE RESPONSABLE

"Je crois pouvoir affirmer, dit le conférencier en débutant, que la première de toutes les raisons sur lesquelles se font cette espérance de la victoire, la première source à laquelle elle s'alimente, c'est le sentiment que nous avons en France de n'être pas responsables de cette guerre; c'est la conscience que nous avons de ne pas être coupables du crime d'avoir déchaîné sur le monde cet effroyable fléau. Cette guerre, ce n'est pas nous qui l'avons voulue, nous avons tout fait en France pour l'éviter, pour l'empêcher; elle nous a été imposée par l'Allemagne, qui elle, l'a voulue, qui, elle, est la véritable coupable, qui porte et qui portera éternellement devant l'histoire et devant l'humanité, la responsabilité de l'avoir déchaînée."

Il est cependant des peuples, des catholiques qui, tout en admettant la brutale agression de l'Allemagne, ont pris le parti des barbares et déclaré que la France n'avait en somme que ce qu'elle méritait. En Espagne, l'on a parlé de la France coupable, de la France athée, de la France corrompue. Le R. P. Delor démontre aisément l'inanité et la fausseté de ces dires. La corruption des moeurs existe partout; pas plus en France qu'en Espagne ou qu'en Allemagne. Si la France est plus mal jugée que certaines autres nations, c'est qu'elle n'est pas hypocrite, c'est qu'elle se montre avec tous ses défauts et ses qualités. Et le Père Delor n'a guère de difficultés à prouver à son auditoire que la France est un pays profondément religieux, quelque soit à ce sujet l'attitude du gouvernement français.

Si la France n'est pas responsable de la guerre, et cela est irréfutablement prouvé, dit le conférencier, elle n'est pas davantage responsable de sa prolongation.

UNE PAIX JUSTE ET DURABLE

"On nous dit quelquefois", continue le conférencier, mais pourquoi ne faites-vous pas la paix comme le pape le demande? Pourquoi nous ne faisons pas la paix? Mais parce que l'Allemagne nous fait la guerre. Il n'y a pas d'autre raison que celle-là. Le pape ne nous a jamais demandé de faire la paix à tout prix. Il ne nous a pas demandé de mettre le désir de la paix dans nos coeurs au-dessus de tout, au-dessus du souci de notre honneur et de notre liberté. Le pape ne nous le demandera jamais, il ne peut pas nous le demander, parce qu'il serait en contradiction avec l'Evangile.

Le pape ne nous a jamais parlé que d'une paix juste et durable, que d'une paix reposant sur la justice et sur le droit. C'est la paix que nous désirons; nous ne demandons pas autre chose! mais c'est l'Allemagne qui n'en veut pas: Une paix honorable pour tous, basée sur la justice, sur la restitution de tout ce que l'Allemagne a pris, des territoires qu'elle a conquis par la violence, car c'est cela qu'exige la justice, la restitution du bien d'autrui, cette paix nous la désirons de tout notre coeur et de toute notre âme. Et quand l'Allemagne y sera décidée, nous serons heureux de la signer."

"Notre cause est juste, dit le P. Delor, et voilà pourquoi nous espérons! Nous sommes convaincus que dans cette lutte, Dieu est avec nous, que Dieu ne peut pas ne pas être avec nous, parce que Dieu ne peut pas ne pas être avec la justice et avec le droit.

DIEU EST AVEC LA FRANCE

Dans un récit saisissant, le prédicateur de Notre-Dame, fait le tableau de la France avant la déclaration de la guerre. D'un côté, le rêve pangermaniste de l'Allemagne, de l'autre, le rêve pacifiste de la France. Les Allemands comptaient bien sur les idées antipatiotiques qui avaient cours par toute la France. Mais ils se sont rudement trompés. Malgré ses divisions, la France s'est levée comme un seul homme à l'appel de la patrie. Malgré les espions allemands, la mobilisation s'est accomplie sans un accroc." Cela prouve, dit le P. Delorr, que Dieu a été avec nous, qu'il nous a aidés, qu'il nous a bénis."

C'est au contact des braves Poilus, que l'on trouve les meilleures raisons d'espérer. C'est là qu'on retrempe sa confiance.

"On a honte de sa défaillance, poursuit le conférencier, quand on voit ces hommes qui ont abandonné tout ce qu'ils ont de plus cher au monde, leurs femmes, leurs enfants, leurs foyers, pour vivre cette vie si dure, si pleine de privations et de souffrances, qui depuis bientôt quatre ans, sont là face à face avec l'ennemi, en présence continuelle de la mort, et qui, cependant, ne doutent jamais, ne se découragent jamais. Ils n'ont qu'un mot sur les lèvres pour traduire leur indéfectible espérance, leur confiance invincible, leur patience pleine de certitude, ce mot, vous le connaissez : "ON LES AURA."

Et ce mot, c'est celui de Jeanne d'Arc.

LE MOT DE JEANNE D'ARC

"Sur le front, termine le P. Delor, on sent que Jeanne d'Arc est toujours avec nous, qu'elle combat avec nous, et je crois qu'elle est plus puissante du haut du ciel que quand elle était sur la terre. Elle communique à nos soldats son énergie, son courage, sa volonté de vaincre, son indomptable confiance. On peut dire que son âme revit dans l'âme de nos poilus ! Et voilà pourquoi nous espérons !"

"Mesdames, Messieurs, ne vous laissez pas ébranler, je vous en prie, par la formidable offensive que les Allemands ont déclenchée dans le nord de la France, et qui va recommencer peut-être demain d'une façon plus furieuse encore. Ne vous laissez pas trop émouvoir par le gain de quelques milles de terrain, que leurs ruées énormes ont pu obtenir. Nos soldats de France, unis à leurs héroïques frères d'Angleterre, du Canada et des Etats-Unis, ont déclaré qu'ils ne passeraient pas ! Il me semble qu'ils ont suffisamment prouvé, à Verdun, qu'ils savent tenir leur parole. Faites leur confiance !"

ILS NE PASSERONT PAS

"Les Allemands ne passeront pas! Et quand ils verront qu'ils ne peuvent aller que d'échec en échec, j'espère qu'ils se décideront enfin à signer la paix que nous désirons tous, la seule qui puisse être acceptée, la seule qui puisse être durable, celle qui sera basée sur la justice et sur le droit."

"Voilà l'espoir que je vous demande de partager avec moi."

POUR FONCER LES CHEVEUX APPLIQUEZ LE THE DE SAUGE

Quelques applications de thé de sauge et de soufre ramènent leur vigueur, leur couleur, leur lustre et leur jeunesse.

La sauge ordinaire de jardin, préparée sous forme de thé épais, avec du soufre,changera les cheveux gris, flétris et fanés en beaux cheveux foncés et luxuriants. Quelques applications seront une révélation si vos cheveux changent, sont striés ou grisonnent. Mélanger le thé de sauge et le soufre à la maison est ennuyeux. Il est encore plus facile d'acheter une bouteille de Composé de Sauge et de Soufre de Wyeth dans toute pharmacie prêt à employer. C'est la recette de l'ancien temps améliorée par l'addition d'autres ingrédients.

Bien que ce ne soit pas un péché d'avoir des cheveux mêlés, gris, fanés, tout le monde aime avoir l'air jeune et attrayant. En se foncant les cheveux avec le Composé de Sauge et de Soufre de Wyeth, personne ne peut dire qu'on s'en est mis, tant il les noircit naturellement et également. On imbibe une éponge ou une brosse molle du mélange et on se la passe dans les cheveux, mèche par mèche; le matin, les cheveux gris ont disparu et après une ou deux applications, on a de beaux cheveux, foncés, luisants, doux et luxuriants.

Cette préparation est un délicieux article de toilette et son but n'est pas de guérir, de soulager ni de prévenir la maladie. (ann)

FEMMES MALADES

Savez-vous pourquoi tant de jeunes filles et de femmes traînent une existence pénible, endurent des douleurs périodiques, des malaises et des faiblesses continuelles? **C'est que** lorsquelles commencent à éprouver des symptômes douloureux et déprimants elles les attribuent à l'anémie, à la neurasthénie, à la débilité générale et se soignent avec des pilules pour le sang, pour les nerfs, des toniques plus ou moins efficaces, pendant que la véritable maladie, qui est la cause de tous ces symptômes et qu'elles devraient soigner avec des remèdes appropriés, saggrave et s'achemine vers la période chronique. Si vous vous sentez dépérir, faiblir, pâlir, si vos yeux sont cernés, votre teint terreux, si vous vous sentez toujours fatiguées, si vous souffrez de périodes douloureuses, de douleurs dans les reins, au coté, dans le ventre, pertes presque continuelles, étourdissements, palpitations, bouffées de chaleur, constipation, etc, peu importe la durée et la gravité de ces malaises, quand même vous seriez condamnées à subir une opération, ne désespérez pas employez immédiatement

FEMOL Le Spécifique du Dr. CAZO de Paris

et vous obtiendrez un soulagement rapide et une guérison facile, et permanente. **FEMOL** est en vente partout à $1.00 le traitement de 30 jours. Il vous sera expédié franco, sur réception du prix.

Sur réception de 10c pour frais de poste et d'emballage nous vous enverrons assez de FEMOL pour prouver son efficacité—ainsi qu'une copie de la brochure décrivant la célèbre méthode du Dr. Cazo de Paris, pour le traitement de toutes les maladies féminines. Adresses: Institut Cazo, Ch. B No. 1 Place Royale, Montréal.

83-s,n A

TAROL GUERIT

RHUMES
TOUX
BRONCHITES
COQUELUCHE
GRIPPE

EN VENTE PARTOUT

Dr Ed. Morin & Cie Ltée Quebec Can.

83-yw-M,v,s-n

DUPUIS FRERES, Limitée — DUPUIS FRERES, Limitée — DUPUIS FRERES, Limitée — DUPUIS FRERES, Limitée

VENEZ chez DUPUIS pour vos GARNITURES de MAISON

VOYEZ NOTRE AUTRE ANNONCE EN DERNIERE PAGE

AU RAYON DES MEUBLES

LITS EN CUIVRE tel que vignette,toutes grandeurs, fini brillant ou satin, avec dessins imitation ruban, poteaux de 2 pouces. Spécial . . . **24.85**

100 PAIRES d'oreillers en plume. La paire . . **1.59**

LITS - TABLE, entièrement oxydés, avec matelas recouvert de coutil fantaisie. Très commode durant le jour, ne prenant pas de place ; 4 grandeurs différentes : 2'6", 3', 3'6", 4' par 6'. Prix spéciaux . . . **7.75 8.50 9.50 10.00**

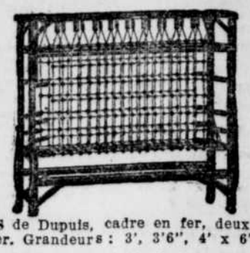

JARDINIERES sur pied, telles que vignette, en bois dur,très jolies pour votre jardin. Spécial **1.89**

CELEBRES SOMMIERS de Dupuis, cadre en fer, deux supports au centre, garantis pour ne pas creuser. Grandeurs : 3', 3'6", 4' x 6'. Valeur 3.95 pour **2.99**

SOFA-LIT, pouvant servir de siège durant le jour et lit double la nuit. Matelas recouvert de cretonne fantaisie. Val. 12.00. Spécial pour cette vente **14.98**

BERCEUSES en bois, 25 seulement, exactement comme la vignette. Largeur 18 à 16 pcs. Vendus régulièrement 2.25 pour **1.98**

LITS émaillés blanc, complets avec garnitures de cuivre. Matelas sanitaire. Sommier construction en fer **12.98**

—Au deuxième.

COTONNADES

COTON BENGAL, 36 po. de largeur, très belle qualité; bon pour tout ouvrage, et se lavant très bien. La verge. . . . . **.15**

LE FAMEUX MADAPOLAN "Queen", une des meilleures fabrications qui se vendent. Vous ne pourrez faire autrement que d'aimer cette qualité. La verge . . . . . **.18**

MADAPOLAM très fin; texture très ferme; qualité splendide. La verge . . . . **.20**

MADAPOLAM anglais, blanchi, très belle fabrication pour un prix si peu élevé. 36 po de largeur. La verge . . . . **.22**

MADAPOLAM CANADIEN blanchi, 36 po. de largeur, fini toile fait très fort, fini souple. La verge . . . . . **.25**

MADAPOLAM ANGLAIS, blanchi, une de nos fameuses fabrications, c'est une des meilleures qualités en vente depuis quelques années. La verge . . . . . **.30**

MADAPOLAM BLANC, valeur spéciale, coton très durable pour vêtements, etc. Vendu à un prix spécial. La verge. . **22½**

—Au rez-de-chaussée

EPICERIE

SPECIAUX POUR LUNDI

Farine à pâtisserie, marque "Dupuis", sac de 7 lbs pour. . . .45

Patates des Montagnes vertes, le quart. 29

Avec commande d'épicerie.

FEVES blanches, 2 livres pour. . .29
Avoine blanche roulée, "Quaker", le paquet. 29
Sirop d'érable pur, boîte de 8 lbs 1.50
Gelée de table "Puritas", 3 paquets 25
Poires ou pêches dans le sirop épais, la boîte. 20
Pruneaux frais, lb. 15
Figues à cuire, la lb. 15
Raisin épépiné, 2 paquets. 25
Blé filamenté, 2 paquets. 29

—Au sous-sol.

CE DONT VOUS AVEZ BESOIN POUR LES TEMPS DE GRANDE CHALEUR

PORTES MOUSTIQUAIRES, encadrage en frêne très fort, fini chêne, 4 pouces, meilleure qualité de fil métallique. 4 grandeurs :

2 pds .6 par 6 pds .6 . . . . .
2 pds .8 par 6 pds .8 . . . . .
2 pds .10 par 6 pds .10 . . . . .
3 pds par 7 pds . . . . .

Votre choix lundi. Tant qu'il y en aura. . . . **1.59**

Châssis moustiquaires, 14 pouces de hauteur ; extension 36 pouces. Lundi, tant qu'il y en aura . **.29**

Pentures pour portes moustiquaires, complètes avec les vis, la poignée et le crochet. Le tout . **.35**

Poêles à l'huile 2; mèches en coton 4½ pcs; réservoir d'un seul morceau. Chauffant très vite **1.39**

Glacières de première qualité, en frêne du Nord, fini chêne doré; intérieur en tôle galvanisée, tablette en fil métallique; 38 pcs de hauteur. **8.95**

43 pouces de hauteur **10.95**

Poêles à l'huile, flamme bleue ; 2 brûleurs, chauffe vite . **6.95**

Poêles à l'huile. "New Perfection", 2 brûleurs **15.95**

3 brûleurs **19.95**

—Au sous-sol.

MACHINES A COUDRE

Une offre d'une attraction plus qu'ordinaire.

Valeur de 40.00 pour. **28.50**

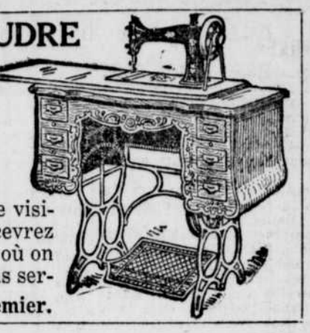

Le nombre des machines mises en vente à ce prix est limité. Nous vous suggérons de faire une visite matinale à ce rayon où vous recevrez tous les renseignements voulus et où on vous enseignera la manière de vous servir de ces machines. —Au premier.

Vente Extraordinaire de Papier-Tenture

A ¼ ET A ⅓ DE NOTRE PRIX REGULIER.

Nous avons préparé cette vente pour maintenant, au moment où vous nettoyez et arrangez vos maisons. Comme votre maison paraîtra brillante et gaie, lorsque vous l'aurez décorée avec du nouveau papier-tenture! Notre assortiment est complet et nous vous invitons à venir vous rendre compte vous-même combien il vous coûtera peu de rendre votre maison brillante et claire.

Voyez notre grande exposition dans nos vitrines, démontrant les procédés pour imprimer le papier-tenture.

PAPIER-TENTURE DE .10

pour cuisine, chambres à coucher et corridor, bordure de 9 pcs, pour appareiller. — Prix de vente, le rouleau. . **.06**

PAPIER-TENTURE DE .15

pour chambre à coucher et cuisine, bordure droite ou découpée. Prix de vente, le rouleau. . . . . **.11**

PAPIER-TENTURE DE .18

désirables pour tous les appartements, bordure de 9 pouces pour appareiller. Prix de vente, le rouleau. . . . . **.12½**

PAPIER-TENTURE DE .22

dessins de rayures, s'employant avec la bordure découpée. Prix de vente, le rouleau. . . . . **.15**

PAPIER-TENTURE DE .27

grande variété de rayures de satin dans toutes les couleurs. Prix spécial pour cette vente, le rouleau **.16**

PAPIER-TENTURE DE .32

désirable pour tous les appartements. Prix de vente, le rouleau. **.19**

PAPIER-TENTURE DE .35

pour salon et salle à manger, jolies rayures à deux tons. Prix de vente, le rouleau. . . . . **.24**

PAPIER-TENTURE DE .40

meilleure qualité, papier vernissé et lavable, patron de tuile. Spécial pour cette vente. . . . . **.29**

PAPIER-TENTURE DE .47

désirable pour salon et salle à manger, grand choix de dessins. Prix de vente, le rouleau. . . . . **.35**

PAPIER-TENTURE DE .65

effet tapisserie, désirable pour corridor et salle à manger. Prix de vente, le rouleau . . . . . **.47**

—Au deuxième.

Apportez les mesures de vos pièces. Demandez notre livret de suggestions pour décorer votre maison.

ARGENTERIES

CUILLERES à café et à table, en argent plaqué, avec manche de fantaisie. Rég. 2.50, 2.95, 3.50. Très spécial, la douzaine . . . . . **.95**

BEURRIERS en verre taillé, verre très pesant, 8 pcs, nouveaux dessins de fleurs. Rég.3.49 et 2.98,pour **2.29**

Dupuis Frères LIMITEE

LE MAGASIN DU PEUPLE

447-449 Rue Ste-Catherine Est, coins St-André et St-Christophe.

J. N. Dupuis, Président. Eug. Dupuis, Vice-Président. A. J. Degal, Directeur-Gérant.

LIBRAIRIE

PAPIER A LETTRE fini toile, dans les teintes de rose, bleu clair, mauve, gris, blanc et brun, avec bordure de couleur. Rég. .75. Très spécial, la boîte **.59**

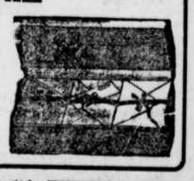

—Au premier.

DUPUIS FRERES, Limitée — DUPUIS FRERES, Limitée

ECHOS DE VALLEYFIELD

(Du correspondant de la PRESSE)

Valleyfield, 18.—Ces jours derniers alors qu'un orage électrique passait sur notre ville, le tonnerre est tombé sur une grange appartenant à M. Euclide Haineault, cultivateur, de la paroisse de Sainte-Cécile. La bâtisse qui était entièrement remplie de foin fut incendiée avec son contenu. Les pertes sont considérables et ne sont pas couvertes par des assurances.

—Il y a eu une brillante fête, dimanche dernier, au collège de notre ville, les anciens élèves de l'institution s'étant réunis pour un conventum. Un grand dîner fut donné dans l'établissement par les autorités du collège. L'après-midi se passa très heureusement et la plus franche gaieté n'a cessé de régner au cours de cette réunion de famille. Sa Grandeur Mgr Emard, absent de la ville en tournée pastorale, vint cependant à son retour saluer les hôtes du collège. Dans la soirée, les invités et le public assistaient à une séance dramatique et musicale donnée par les élèves. L'auditoire était très considérable. On rendit une jolie opérette en deux actes "La Cabane du Pêcheur". Durant l'exécution du programme une adresse fut présentée à Mgr Emard par une élève.

—M. Georges Laurendeau, fils de notre distingué concitoyen, M. J. G. Laurendeau, avocat, vient de s'enrôler volontairement dans l'artillerie. Il est parti hier, pour Kingston.

—M. Gontran Saint-Onge, âgé de 19 ans et élève du collège de Valleyfield vient aussi de s'enrôler volontairement dans l'artillerie. Il est actuellement à Kingston où il a commencé son entraînement. Notre jeune militaire est le fils de M. Urgel Saint-Onge, marchand de cette ville.

—Le vapeur "Chaffey" a commencé son service entre Lancaster et Valleyfield depuis quelques jours.

HEMORRHOIDES

Envoyez-nous ce coupon, marquez d'un X le produit désiré, votre adresse, et nous vous expédierons franco

2 SUPPOSITOIRES ou 1 ONGUENT **GRATIS**

AEMOROIDOL Dr J. P. FREDERIC PARIS FRANCE

Dès les premières applications le soulagement vous convaincra de son efficacité. En vente chez les pharmaciens, 75 cts. Agence Franco Britannique, 411 Marie-Anne Est, Montréal. 123-j,n

FEU Mlle McCAFFREY

Mlle Bella McCaffrey, la plus jeune fille de feu Charles McCaffrey, de Nicolet, est morte la semaine dernière. Ce trépas a causé de profonds regrets dans le cercle des connaissances de la famille.

Les enfants pleurent pour avoir le **CASTORIA** DE FLETCHER

Economisez les Vivres

pour les soldats d'outre-mer.

ACHETEZ DU

PAIN DENT HARRISON

"Parce que nous en maintenons la qualité"

Cherchez notre marque de fabrique sur chaque pain.

Téléphonez Mount 3566.

Compagnie des Tramways de Montréal

Le service des tramways sur la rue Dorchester qui avait été suspendu durant le travail de la construction du tunnel du chemin de fer Canadien Nord, sera repris lundi le 20 mai.

Des tramways Guy Beaver Hall et Saint-Antoine circuleront à l'ouest et à l'est par la rue Dorchester de la rue Guy à Beaver Hall.

164—3

C'EST LE TEMPS

d'embellir votre propriété. Nous avons le genre de clôtures que vous cherchez. Venez voir notre immense assortiment. Le prix vous conviendra.

P. T. LEGARE LTEE
180, AMHERST

ECHOS DE LA PROVINCE

SAINT-JANVIER

Feu M. P. DESJARDINS

Les funérailles de M. Ph. Desjardins, cultivateur de la paroisse de Saint-Janvier ont eu lieu au milieu d'une foule de parents et d'amis. Le service a été chanté par M. R. Latour assisté des abbés Labonté et Alary.

Etaient porteurs: MM. Joseph, G. Emile, Ernest, Adrien, René, Edmond, ses fils.

Conduisaient le deuil: son frère Joseph, ses soeurs, Révde soeur Madeleine, du s.c.c. et Mme Jos Gratton, ses gendres, Z. Alarie et Victor Lapointe. Le défunt était âgé de 64 ans.

Il laisse pour le regretter en plus des parents déjà nommés, son épouse, Delphine Desjardins, trois filles Mme Z. Alarie, Mme V. Lapointe et Marie-Jeanne Desjardins. La famille remercie sincèrement tous les parents et amis qui ont bien voulu lui témoigner des marques de sympathies soit par bouquets spirituels, offrandes de messes, visites de condoléances ou assistance aux funérailles.

NAPIERVILLE

Les funérailles de Mme Jean-Baptiste Lavoie, de Napierville, décédée à l'âge de 67 ans, après une longue maladie, soufferte avec résignation, ont eu lieu, à l'église de Saint-Cyprien, au milieu d'un grand concours de parents et d'amis.

Le deuil était conduit par l'époux de la défunte et son gendre, M. L.-J. Baillargeon.

Les porteurs étaient MM. Georges Lavoie, fils de la défunte, Antoine Tremblay, A. Fortin et Jérémie Giroux.

Le service funèbre fut chanté par M. l'abbé Daigneau, curé de la paroisse. Nos sympathies à la famille en deuil.

—Le 11 mai, M. Reddy, d'Iberville, conférencier agricole, est venu donner une conférence. La salle était comble. La réunion était présidée par M. le curé, M. le maire et M. N. Caron, président du cercle agricole.

Le conférencier a parlé de la culture intensive. Il a dit aussi d'envoyer des délégués à Ottawa pour la réunion des cultivateurs dans le but de protester contre la conscription des cultivateurs de 20 à 22 ans.

—Les délégués de la paroisse de Saint-Cyprien, à Ottawa sont MM. Lucien Morin, Napoléon Caron, Hector Rémillard, Joseph Derome et Hormisdas Hébert.

—Dimanche les maires ont fait la quête à l'église. Cette quête avait pour but de défrayer les dépenses des délégués. Elle a rapporté la somme de $56.

—La pluie que nous avons eue ces jours derniers a, quelque peu, retardé les semences.

SAINT-ZOTIQUE

Feu Mme Vve J. LALONDE

Lundi dernier, ont eu lieu les funérailles de Mme veuve Joachim Lalonde (née Hermine Prieur) décédée à l'âge de 88 ans.

Le deuil était conduit par MM. Stanislas Coallier et Zénon Lalonde, ses gendres, Aimé, Wilfrid et Arthur Lalonde, ses petits-fils.

Les porteurs étaient MM. Louis Coallier, Hormisdas Pilon, Jules Leblanc, Joséphin Bray, Julien Méthot et Alfred Rinfret.

La levée du corps fut faite par M. l'abbé N. Rémillard, curé, qui chanta aussi le service assisté de MM. les abbés Tremblay et Legros, comme diacre et sous-diacre.

Le choeur de chant exécuta une messe des morts harmonisée. Les solistes étaient MM. Jean Langevin et Zénon Lalonde.

Les Dames de Sainte-Anne assistaient au service.

La famille a reçu de nombreux témoignages de sympathie.

Feu Mme Lalonde laisse pour la pleurer quatre filles, Mmes R. Leroux, S. Coallier, Z. Lalonde et Mlle Marie-Louise Lalonde, 11 petits-enfants et 8 arrières-petits-enfants.

La "Presse" offre à la famille en deuil ses profondes condoléances.

—M. et Mme Jules Leblanc, Mme veuve Joseph Fournier et Mlle D. Fournier, M. et Mme A. Prieur et Mlle Annette Prieur sont, de nouveau, à Saint-Zotique pour y passer la saison d'été.

—Mlle Germaine Sansfaçon, de Montréal, est en promenade à Saint-Zotique, chez son oncle M. Léopold Coallier.

—Mlle Eugénie Coallier est à Montréal chez sa soeur Mme Hector Boismenu.

—Mlle Juliette Bertrand est à Montréal chez son oncle M. L. Lebrun.

SAINT-ETIENNE DE BEAUHARNOIS

Feu Mme Vve A. McMARTIN

Ces jours derniers ont été célébrées les funérailles de Mme veuve Alexandre McMartin, (née Philomène Roy), décédée à l'âge de 82 ans. Elle laisse pour la pleurer trois filles, Mme Sévère Charette (Maria), Mme Emmanuel Aumais (Annie) et Mlle Joséphine McMartin, deux fils, MM. Alexandre et Hercule et 12 petits-enfants, Johnny, Eva, Marie-Louise, Daniel, Léo, Rose, Eva, Victor, Eva, Heléna, Félix, Homer et Ulric, ces derniers sont religieux.

Nos sympathies à la famille en deuil.

L'ABORD-A-PLOUFFE

Les travaux de réparations au pont Lachapelle se poursuivent avec activité. Nous espérons que ces travaux seront terminés pour l'été.

—Les jardins sont très nombreux, cette année. On espère une abondante récolte.

—Mme et Mlle Leblanc, de Montréal, étaient de passage chez M. Adonias Leblanc, de l'Abord-à-Plouffe.

—M. J.-E. Lefebvre, inspecteur et M. G. Landermann, président de la commission scolaire, ont visité l'école du village dirigée par Mlles Martin.

—La commission scolaire a, de nouveau, engagé, pour un seizième terme, Mlles Martin.

—Dimanche dernier, M. l'abbé Forest, de Joliette, est venu chanter la messe à la chapelle de l'Abord-à-Plouffe et a béni une statue, don de M. l'abbé J.-A. Froment. Le sermon fut aussi donné par M. l'abbé Forest.

NOTRE-DAME DU PORTAGE

Nous avons deux décès à enregistrer dans cette paroisse, depuis huit jours. Mme Angelina Léveillé, épouse de M. François Dionne, est décédée à l'âge de 41 ans. La défunte souffrait de maladie depuis longtemps. Lui survivent, son époux et sept enfants, en bas âge.

—Nous avons aussi le regret d'annoncer la mort de Mme Catherine Nadeau, épouse de feu Désiré Bélanger. Mme Nadeau était âgée de 66 ans. Elle laisse dans le deuil cinq garçons, quatre filles, sept soeurs, et un frère, M. l'abbé C. Nadeau, qui officiait au service, assisté des abbés W. Nadeau et Chenard, comme diacre et sous-diacre.

Une foule de parents et d'amis assistaient à ces funérailles.

Aux deux familles, nos sincères sympathies.

SAINTE-BRIGIDE

Un accident qui aurait pu avoir les suites les plus fatales est survenu, ces jours derniers. M. Domina Fitreault était en voiture, quand il rencontra M. Noé Lebeau, de Magenta, également en voiture. Les deux voitures se frappèrent et versèrent. MM. Fitreault et Lebeau furent précipités dans un large fossé, s'infligeant des contusions douloureuses. Les voitures ont été brisées. Le cheval de M. Fitreault, qui prit peur, fut aussi blessé dans sa course.

—Un autre accident, plus grave, est aussi arrivé. M. E. Goineau transportait du bois en voiture. A un certain moment, il dut descendre pour faire des réparations à son véhicule. Comme il allait remonter sur son siège, ses chevaux prirent peur et M. Goineau fut précipité sur le sol, et une des roues de la lourde voiture lui passa sur une jambe, la lui fracturant.

—Les funérailles de M. Magloire Bissonnette ont été célébrées, au milieu d'un grand concours de parents et d'amis.

Feu M. Bissonnette était âgé de 88 ans. Il laisse pour le pleurer son épouse, née Déline Carreau.

La "Presse" offre ses sympathies à la famille en deuil.

—Plusieurs terrains, qui jusqu'ici étaient demeurés improductifs, seront cultivés, cette année. La paroisse de Sainte-Brigide veut, elle aussi, contribuer à augmenter la production agricole.

SAINT-FABIEN

Les funérailles de M. Louis Côté, décédé il y a quelques jours, ont eu lieu en cette paroisse, au milieu d'une foule de parents et d'amis. Le défunt était âgé de 75 ans. Le service funèbre a été chanté par M. l'abbé J.-E.-E. Pelletier, curé de la paroisse. Etaient porteurs, MM. Joseph Dion, Octave Caillouette, Paul et Napoléon Roy.

Les coins du poêle étaient portés par les petits-fils du défunt: Pierre Audet, Louis Gendreau, Louis-Jos. Côté; son neveu, Joseph Cimon.

Conduisaient le deuil: ses fils Louis-Jos., Samuel, Omer et Auguste Côté; son frère Majoric; ses beaux-frères, Fortunat Belzile et C. Beaulieu.

Mlle Anne-Marie Guérin touchait l'orgue.

On remarquait aux funérailles: MM. Joseph Belzile, Salomon Gagné, Lévis Pelletier, Omer Bélanger, marchands, Edmond, gérant de la banque Nationale; Dr Th. Nepveu, Dr Sidfroi Gagnon, Flavien Boucher, Charles Roy, Aimé Coulombe, Frédéric Bernier, Cyrise et Télesphore Morais et une foule d'autres.

M. L.-J. Côté et sa famille remercient toutes les personnes qui leur ont témoigné des sympathies en cette occasion.

LAPRAIRIE

Les funérailles de Mlle Paula Robert ont eu lieu à Laprairie ces jours derniers. La défunte était fille de M. Robert Robert. Estimée de tous elle laisse ses amis et les siens dans un profond regret.

Le deuil était conduit par le père de la défunte, M. R. Robert, et son frère, M. René Robert.

Le service a été chanté par M. A. Lamarche, curé de Laprairie, assisté de MM. les abbés J.-E. Bernier et L. Martel.

Les porteurs étaient: MM. Domina Langevin, Marius Lefebvre, Raoul Lavoie, Armand Derome, Conrad Deneault, Hervé Legrand.

On remarquait dans le cortège: MM. Marcellin Robert, M.P.P., A. Langevin, Noé Deneault, C. Deneault, D. Deneault, F. Lefebvre, Dr Longtin, T. Brisson, Clovis Pagé, R. Page, Chs Beauvais, H. Brossard, Art. Brossard, D. Demers, P. Martin, J. Martin, D. Bourdeau, etc.

La chorale Saint-Louis de France, sous la direction de M. A. Clerk, a rendu la messe de Perosi.

Nos sympathies à la famille.

SAINTE-HELENE DE KAMOURASKA

M. Charles Tardif, qui réside à Montréal depuis quelques années, est venu passer l'été parmi nous avec sa famille.

—M. Arthur Lebel nous a quitté pour aller demeurer à la Rivière du Loup.

—M. Napoléon Moreau, de Saint-Germain, est venu prendre possession de sa propriété à Sainte-Hélène.

—M. Adélard Ouellet, de Wilhworth était en visite chez son père M. Anselme Ouellet, ces jours derniers.

—Mme Joseph Pelletier, de la Rivière du Loup, était de passage dans notre paroisse cette semaine.

Washington, 17—Le "Neches", steamer américain de 7,157 tonnes, a été torpillé et coulé le 14 mai. L'équipage a été sauvé.

EMPLOYES MIS A LA RETRAITE AU G. T. R.

Quatorze des employés du Grand-Tronc ont été mis à la retraite, conformément au système des pensions de la compagnie, durant le mois de mai. Cela porte au nombre de 1247 les employés du Grand-Tronc qui jouissent ainsi de leurs pensions à l'heure présente. Les employés qui viennent d'être mis à la retraite sont: MM. J. Weatherson, mécanicien; G.-H. Ingram, contre-maître-forgeron; S.-D. Warren, contremaître de wagons; R. Martin, maçon; J. McClarway, mécanicien; J. Christie, expéditeur de locomotives; A. King; J.-S. Reid, commis d'expédition; W. Cockson, mécanicien; C. Pickett, contremaître; C. Lapier, cantonnier; R. Rountree, forgeron; P. McLuckie, garde-magasin; P. Wellington, commis aux réclamations. Huit de ces employés ont servi la compagnie du Grand-Tronc depuis plus de quarante ans et la moyenne des années de service de ces employés mis à la retraite est de trente-cinq.

UNE BONNE JOURNEE

Londres, 17. — Un bulletin officiel annonce que le 15 mai, les aviateurs anlais ont détruit 25 aéroplanes allemands et en ont endommagé 12 autres.

LE NUXATED IRON CONTINUERA-T-IL A RENDRE LES FEMMES PLUS EN SANTE, LES HOMMES PLUS FORTS ET PLUS ROBUSTES?

Des médecins de villes disent qu'en enrichissant le sang et en créant des milliers de nouvelles cellules de sang rouge il augmente la force et l'endurance des personnes délicates, nerveuses et épuisées dans l'espace de deux semaines en plusieurs cas.

Opinions du Dr James Francis Sullivan, ancien médecin de l'Hôpital Bellevue (Dispensaire), New-York et du Westchester County Hospital, du Dr Ferdinand King, médecin et auteur médical de New-York, de William R. Kerr, ex-commissaire d'hygiène de la ville de Chicago, et autres.

DEPUIS l'introduction du fer organique, le Nuxated Iron ou "Fer Nuxaté" comme l'appellent les Français, a obtenu un succès merveilleux au pays. Des chiffres montrent que plus de trois millions de personnes en prennent annuellement aux Etats-Unis seulement. On rapporte les résultats les plus étonnants de son usage parmi les médecins et les particuliers.

Le Dr Ferdinand King, médecin et auteur médical de New-York, dans une interview sur le sujet, disait: "Il ne saurait y avoir d'hommes vigoureux sans le fer. La pâleur veut dire anémie. L'anémie veut dire le manque de fer. La peau des femmes et des hommes anémiques est pâle. La chair molle. Les muscles manquent de vigueur; le cerveau se fatigue et la mémoire fait défaut. Souvent ces gens deviennent faibles, nerveux, irritables, découragés et mélancoliques. Quand le fer va dans le sang des femmes, un teint rosé apparaît sur leurs joues.

"Dans la plupart des aliments les plus en usage en Amérique: amidons, sucres, sirops de table, bonbons, riz poli, pain blanc, biscuits au soda, biscuits, macaroni, spaghetti, tapioca, sagou, farine de maïs dégermée, l'on ne trouve plus de fer. Les procédés de raffinage ont enlevé le fer de notre mère la Terre dans ces aliments appauvris, et des méthodes sottes de cuisine domestique qui font jeter dans l'évier l'eau dans laquelle nos légumes sont cuits sont la cause d'une autre grande perte de fer.

"De sorte que vous devriez mettre dans vos aliments le fer qui ne s'y trouve pas en faisant usage de fer organique sous une forme quelconque tout comme vous mettez du sel sur les aliments que vous ne trouvez pas assez salés."

L'ancien commissaire d'hygiène, Wm. R. Kerr, de la ville de Chicago, dit: "J'ai pris moi-même du Nuxated Iron (fer nuxaté) et j'ai bénéficié de son efficacité pour redonner la santé et restaurer les forces, et dans l'intérêt de la santé publique, je crois qu'il est de mon devoir de faire connaître les résultats de son usage. Je suis dans la soixantaine avancée et je tiens à déclarer que je crois devoir ma grande activité physique aujourd'hui en grande partie à l'usage de Nuxated Iron (fer nuxaté). D'après ma propre expérience avec Nuxated Iron (fer nuxaté) je crois que c'est un remède tellement efficace qu'il devrait être employé dans tous les hôpitaux et prescrit par tous les médecins du pays".

Bien que l'ex-commissaire d'hygiène Kerr ne soit pas lui-même un médecin, sa connaissance des problèmes qui touchent à la santé publique donne beaucoup de poids à son opinion.

Le Dr A.-J. Newman, ancien médecin de la police de la ville de Chicago et anciennement chirurgien interne du Jefferson Park Hospital, Chicago, s'est exprimé ainsi: "C'était mon devoir particulier, ces six dernières années, d'aider à tenir les cinq mille hommes de police de Chicago en bonne santé et en condition parfaite, pour qu'ils soient physiquement en position de résister à toutes les intempéries et aux ravages des éléments.

Récemment, je fus induit à en faire l'essai. Ce remède s'est révélé, d'après mon expérience, bien supérieur à toutes les préparations que j'ai encore employées pour créer du sang rouge, tonifier les nerfs, renforcir les muscles et corriger les troubles digestifs."

Le Dr James Francis Sullivan, ancien médecin de l'hôpital Bellevue, New-York, et du Westchester County Hospital, dit: "Dans mes conférences aux médecins, j'ai fortement insisté sur la grande nécessité de faire l'examen du sang de leurs patients faibles, anémiques et épuisés. Des milliers de personnes continuent à souffrir pendant des années, se soignent elles-mêmes pour toutes sortes de maladies, quand la seule et véritable cause de leur mal est simplement un manque de fer dans les globules rouges du sang, pour permettre à la nature de transformer leur nourriture en matière musculaire et cervicale. Mais méfiez-vous des anciennes formes de fer métallique, qui font souvent plus de mal que de bien.

Malgré tout ce qui a été dit et écrit sur ce sujet par des médecins bien connus, des milliers de personnes persistent à se soigner elles-mêmes avec du fer métallique simplement, je suppose, parce qu'il coûte quelques sous de moins. Je conseille fortement à tout le monde de demander au médecin une ordonnance de fer organique—Nuxated Iron—ou si on ne veut pas se donner cette peine, qu'on achète simplement du Nuxated Iron dans son paquet d'origine, et qu'on s'assure si ce nom particulier (Nuxated Iron) apparaît sur le paquet. Si vous avez pris des préparations telles que la noix et le fer et autres produits ferrugineux semblables sans en obtenir de bons résultats, soyez convaincu que ces produits sont tout à fait différents du véritable Nuxated Iron".

Si les gens voulaient simplement prendre Nuxated Iron (fer nuxaté) quand ils se sentent faibles ou épuisés au lieu de se doser avec des drogues asservissantes, des stimulants et des breuvages alcooliques, il y a probablement des milliers de gens qui revivifieraient les globules rouges de leur sang, augmenteraient leur énergie physique et seraient en état de repousser les millions de germes de maladie qui nous entourent continuellement. Il est surprenant de voir la grande quantité de gens qui souffrent de manque de fer et ne le savent pas.

Le fer est absolument nécessaire pour permettre au sang de changer la nourriture en principe de vie. Sans lui, peu importe la quantité ou ce que vous mangez, la nourriture ne fait que passer dans le corps sans faire aucun bien, en conséquence, vous devenez faible, pâle, vous prenez un air maladif comme une plante qui essaye de pousser dans un sol dépourvu de fer. Si vous n'êtes pas bien ou pas fort, vous vous devez à vous-même de faire l'essai suivant: Constatez combien de temps, vous pouvez travailler ou quelle distance vous pouvez marcher sans vous fatiguer. Ensuite, prenez deux tablettes de cinq grains de Nuxated Iron (fer nuxaté) ordinaire trois fois par jour après les repas pendant deux semaines. Ensuite essayez vos forces encore une fois et vous verrez ce que vous aurez gagné. Un grand nombre de personnes nerveuses et épuisées qui souffraient toujours de quelque chose, ont grandement augmenté leur force et leur endurance, simplement en prenant du fer sous une forme appropriée. Et cela dans certains cas, après s'être soignées pendant des mois sans aucun bénéfice.

Note des manufacturiers.—Le Nuxated Iron (fer nuxaté) prescrit et recommandé ci-dessus par les médecins, n'est pas un remède secret, mais il est bien connu des pharmaciens de partout. Contrairement aux anciens produits ferrugineux inorganiques, il est facilement assimilé et n'attaque pas les dents, ne les noircit pas et ne détériore nullement l'estomac. Ceux qui le fabriquent garantissent des résultats heureux et entièrement satisfaisants à tout acheteur ou ils remettront l'argent. Il est en vente par tous les bons pharmaciens.

S'étend joliment sur le pain quotidien

Conservation des Aliments!

Economie sans Sacrifice

AVEZ-VOUS essayé l'Oléomargarine Premium de Swift.

Si non, vous manquez une délicieuse expérience, et laissez passer une grande économie domestique.

L'Oléomargarine Premium de Swift est employée dans des milliers de foyers canadiens. Elle répond à toutes les fins auxquelles on fait servir le beurre, tant pour la table que pour la cuisine, et économise environ un tiers du prix.

L'Oléomargarine Premium de Swift est un produit alimentaire délicieux—pur et propre—d'apparence appétissante et d'un goût délicieux. Elle est faite d'oléo, de matière neutre et d'huiles végétales, de beurre, de lait et de sel de crémerie du plus grand choix.

Chaque membre de votre famille—et les enfants en particulier—savourera la saveur et le goût de l'Oléomargarine Premium de Swift—en tirera profit. Tous ses ingrédients sont inspectés par le gouvernement durant tout le cours de sa fabrication.

N'oubliez pas que seuls les meilleurs produits sont dignes de porter la marque "Swift's Premium".

Votre épicier ou votre boucher en a, ou peut facilement vous en procurer.

Servez-la à la table

La "Premium de Swift" est employée par ceux qui apprécient la qualité.

La "Premium de Swift" est économique.

La "Premium de Swift" est délicieuse, pure et propre. Les mains ne la touchent pas.

Employez-la dans la Cuisine

La "Premium de Swift" est idéale pour la cuisine et la pâtisserie.

La "Premium de Swift" peut être employée avec des résultats satisfaisants pour toutes les fins auxquelles on fait servir le beurre.

Swift Canadian Co.

Limited

TORONTO WINNIPEG EDMONTON

Swift's Premium Oleomargarine

Chaque paquet porte la marque de l'approbation du gouvernement

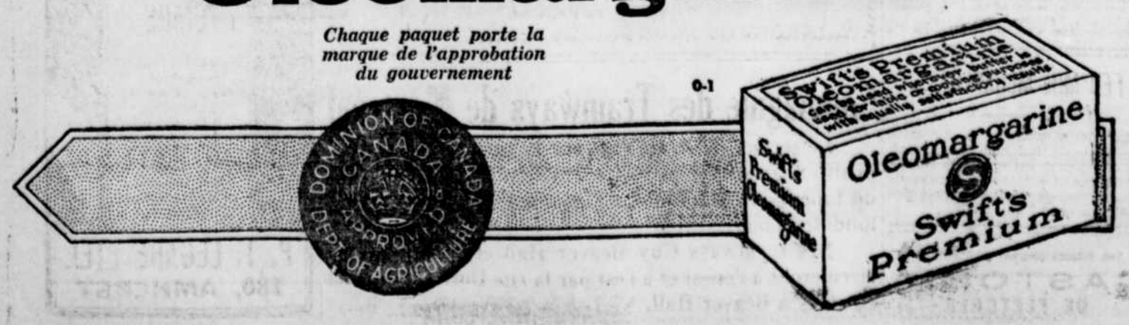

LIT COMPLET POUR $19.98

Nouveau lit émaillé blanc, à poteaux continus, tel qu'illustré, avec sommier d'acier tissé, matelas sanitaire et deux oreillers de plume. Complet pour **$19.98**

GLACIERE $26.00

Véritable chêne solide, intérieur émaillé blanc, hauteur 42 pouces, profondeur 17½ pouces, largeur 30 pouces. Prix **$26.00**

Autres modèles depuis . . . **$9.98** jusqu'à **$65.00**

BUREAU FINI CHENE DORE, MIROIR OVAL, POUR $13.75

25 Jolis bureaux, avec miroir oval, largeur 36 pouces, contenant quatre tiroirs. (Chiffonnier et table de toilette pour convenir si vous le désirez). Valeur $22.00. Spécial pour lundi seulement. **$13.75**

Matelas Feutre $9.98

Seulement 12 de ces véritables matelas de feutre, bord roulé, toutes les grandeurs, joli coutil bleu rayé. Lundi seulement **$9.98**

JOIGNEZ NOTRE 'CLUB PATHE'

Petits modèles de Pathéphone pour votre place d'été. Vous pouvez maintenant les acheter sujets aux privilèges accordés aux membres de notre "Club Pathé". C'est la manière de posséder un phonographe durant ce temps de guerre et de n'en pas sentir le coût. Venez et laissez nous vous expliquer notre plan.

Pathéphones depuis $45, jusqu'à $350. Disques Pathé 90c jusqu'à $4.00.

OUVERT LE SOIR

N.-G. Valiquette Limitée

471-477 RUE STE-CATHERINE EST

Le développement de la Maison N. G. Valiquette Limitée, a été aussi constant que prononcé. Connu de tout Montréal comme le *"GRAND MAGASIN DE MEUBLES DE L'EST"*, nous avons vu grandir nos affaires et nous sommes devenus familiers aux acheteurs de garnitures de maison, qu'ils viennent des parties sud ou ouest comme des parties est ou nord.

Les ménagères réfléchies ont appris que les prix de "Valiquette" marqués en chiffres connus, sont possible à cause de nos frais d'opération peu élevés, ayant notre local dans l'est de la ville.

Venez vous en rendre compte.

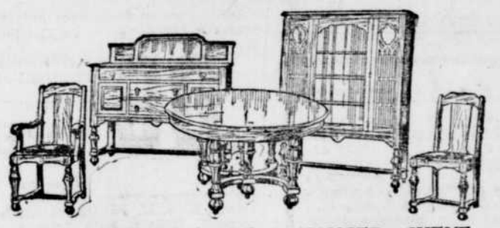

GARNITURE DE SALLE A MANGER, CHENE SOLIDE, COMPLET POUR $149.00

Exactement tel qu'illustré, cinq chaises et un fauteuil avec sièges en cuir solide, buffet 50 pouces, cabinet double, table à rallonge de 48 pouces, chêne solide fini Jacobin. Les 9 morceaux pour. **$149.00**

Garniture Chambre à Coucher, Noyer, $147.00

Véritable noyer, riche fini mât, bureau 42 pouces, chiffonnier 33 pouces. Table de toilette 38 pouces, lit double, devant bombé. Valant $190.00, pour. **$147.00**

Les Prix des Carpettes chez "Valiquette" vont toujours de Pair avec la Bonne Qualité.

Chacun sait que les tapis et carpettes ont augmenté de prix mais avec notre immense assortiment dont la grande partie fût achetée avant la dernière augmentation de 40%, nous pouvons vous protéger contre les charges exorbitantes. Apportez nous les mesures de vos appartements et nous vous prouverons l'économie que vous ferez en achetant chez "Valiquette".

Lit Cuivre, Sommier, Matelas et Oreillers pour $23.98

Lit cuivre, toutes les grandeurs et tous les finis, pourvu d'un sommier, matelas et une paire d'oreillers de plume. Complet pour . . . **$23.98**

Sulky pour Enfants $10.98

Les côtés sont en osier naturel, monture acier et capotte en cuirette, tel que vignette. Régulier $15.50. Lundi **$10.98**

Ameublement Chesterfield, trois morceaux pour $139.

Fabriqué dans nos propres ateliers, intérieur crin véritable, coussins mobiles en kapock, couverture tapisserie à votre choix. Les trois morceaux pour. . . . **$139.00**

POELE POUR $29.00

Comme la vignette. Sans réservoir, garantie entière, six ronds, grille duplex. Valeur $42.50, offert aujourd'hui et lundi pour **$29.00**

PRELARTS ET LINOLEUMS

A cause des prix élevés des tapis, nombreux sont ceux qui utilisent le lino et prélarts imitation de tapis, pour couvrir avec goût leurs foyers. La dépense est petite comparativement et les résultats sont excellents. Nous avons actuellement un stock particulièrement fourni de jolis dessins et nous vous invitons à venir les voir.

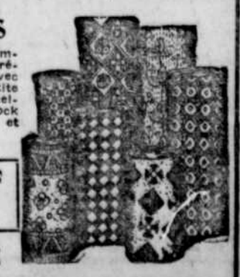

DEMANDEZ NOTRE TARIF D'ENTREPOSAGE

N.-G. Valiquette Limitée, 477 rue Sainte-Catherine Est

MURPHY

Le RENDEZ-VOUS des ELEGANTES

Offre Spéciale pour le Corset "Nemo"

durant la semaine commençant le 20 mai.

Voici un nouveau modèle de ce fameux corset si hygiénique et si durable, tant recherché par les personnes de tailles moyennes ou fortes, avec en plus deux inventions nouvelles qui le rendent sans égal à tout autre.

1o. Pour la santé et le confort : on y a ajouté une courroie qui réduit et supporte la taille en abaissant l'abdomen.

2o. Pour la durée: une nouvelle jarretière sur le côté, donne au corset plus de flexibilité et l'empêche de se briser. Ce corset est fait en bon coutil américain, buste très bas et fortes jarretelles en élastique, toutes tailles 22 à 36. LUNDI **4.95**

—Rayon des Corsets — Au quatrième.

Vente de Soie sans Précédent chez Murphy Lundi

SOIE NOUVELLE ET DE HAUTE QUALITE A GRANDE REDUCTION

Un événement dont les Montréalaises se souviendront longtemps, étant donné la hausse dans les soies sur le marché. Nos prix sont presque au prix coûtant actuel, ces soies ayant été achetées depuis plus de neuf mois. Chaque verge est garantie donner pleine satisfaction sous tous rapports. Ne manquez pas une telle aubaine, la soie est tellement de goût cette année.

CREPE DE CHINE IMPORTE TOUT SOIE, belle qualité pure soie et pesant, ne coupe et ne s'échiffe pas, se lave fort bien. Pour toilettes et blouses dans les teintes nouvelles et ordinaires, largeur 36 pouces. Valeur rég. 1.85. Lundi, la vge **1.39**

POPELINE DE SOIE. On emploie beaucoup la popeline de soie dans les dernières créations de Dame la Mode. Soie de haute qualité, riche surface soyeuse, texture ferme, très appropriée pour costumes et robes, etc. Nuances très variées au choix, largeur 36 pouces. Qualité que nous ne pouvons pas renouveler à 1.85. Lundi, la verge **1.39**

MAGNIFIQUE SOIE PAILLETTE, riche soie française, fini mat; qualité bien durable et très recherchée pour robes de rue et d'intérieur. Toutes nuances désirables, largeur 36 pouces. Notre valeur spéciale à 1.85. Lundi, la verge . . **1.59**

CHIFFON TAFFETAS FRANÇAIS IMPORTE, véritable soie française, beau fini souple et soyeux, pour costumes ,robes, etc., haute qualité dans les teintes attrayantes pour l'été, la soie en vogue pour 1918, largeur 36 pouces. Valeur spéciale 2.25. Lundi, la verge **1.69**

BEAU SATIN DUCHESSE, absolument tout soie, teinte solide de Lyon, riche fini brillant, pour toilettes de rue et d'intérieur, nuances à la mode et ordinaires, largeur 36 pouces. Notre meilleure valeur 2.50. Lundi, la verge . . **1.89**

—Rayon des soies.—Au premier.

Satisfaction assurée sur toutes ces diverses marchandises. Toutes commandes pas poste ou téléphone remplies promptement et avec soin: Uptown 6010.

The John Murphy Company Limited

Après le nettoyage de la maison embellissez vos planchers avec Kyanize

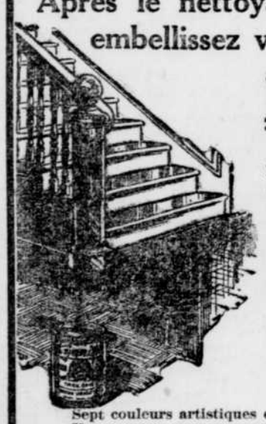

N'employez pas un fini de plancher qui laisse voir de disgracieux endroits usés après quelque temps. Kyanise est fait spécialement pour résister au frottement et piétinement des grosses chaussures, sans craqueler, s'écailler ou devenir blanc. C'est un fini préparé au lieu d'un simple mélange.

Kyanise donne aussi un fini magnifique, sanitaire, et des plus durables aux meubles et à toutes les boiseries de la maison.

Sept couleurs artistiques et distinctes : aussi émail blanc.

Venez vous procurer une petite boîte de Kyanise et essayez-la. La garantie des fabricants est absolue, de même que la nôtre.

E. CAVANAUGH CO., 937 rue Notre-Dame.

DISTRIBUTEURS EN GROS

VENDEURS A MONTREAL

Central Hardware Co., 836 boulevard St-Laurent.
A. Caron, 15 rue Devilliers.
J.-O.-A. Therrien, Côte St-Paul.
William Crowder, 1805 rue Wellington, Verdun.
F.-J. Hogan, 280 rue Centre.
E. Côté & Cie, 614 rue Ontario Est, Maisonneuve.
E. Napp, 3964 Notre-Dame Est, Longue-Pointe.
E. Napp., 6508 Notre-Dame Est. Longue-Pointe.
Fabien Limitée, 1177 rue Wellington, Verdun.
Bennett Bros., 371 rue St-Antoine.
O. Dion, 364 rue Charlevoix.

VENDEURS DANS LES BANLIEUES

J.-A. Deneault, Lachine, P.Q.
L.-A. Mondeaux, Aylmer, P.Q.
J.-O. Dalphé, Hull, P.Q.
R.-J. Williams & Frères, St-Lambert.
David Miller, St-Laurent.
P.-C. Neault, Grand'Mère.
Ludger Peltier, Marieville.
R.-J. Cameron, Buckingham.
E.-A. Gendron, St-Hyacinthe.
J.-H. St-Aubin, East Angus.
Joseph Barsalou, Canrobert.
R.-S. Brown, St-Chrysostôme.
F.-H. Barcelo, Ste-Scholastique.
Ferdinand Deroy, Plessisville.
P.-C. Lemoine, Sorel.
C.-H. Lamarre, St-Rémi.
P.-E. Desjardins, Ste-Thérèse.
MacRae Frères, Richmond.
S. Bourgeois & Cie, St-Hyacinthe.
J.-C. Harbec, St-Jean.
C. Chamberlain, Magog.
L.-C. Taillon, St-Jérôme.
Edmond Laberge, Iberville.
S. Jacques, Terrebonne.
A.-Y. Hunter, Howick.
J.-E. Guilmette, Danville.
P.-J.-G. Gagnier, Ste-Martine.
J.-A. Demers, Ste-Rose.
Jos. Ostiguy & Fils, Chambly.
Alfonso Ostiguy, Richelieu.
General Lumber & Mfg. Co., Sherbrooke.

Des Milliers de FEMMES MAIGRES

sont redevables d'une santé florissante et d'un embonpoint esthétique à l'usage du célèbre

BUSTINOL

Du Dr Simon de Paris

Vous pouvez obtenir les mêmes résultats en employant ce remède. Vous pouvez en faire l'essai gratuitement. Envoyez-nous votre nom et votre adresse avec 10 cts pour payer les frais de port et d'emballage et nous vous enverrons un traitement suffisant pour vous prouver son efficacité.

CIE Dr SIMON, Dépt. 3, No 155, rue des Commissaires O., Montréal. 195-s-n A

LA PRODUCTION AGRICOLE DANS LA PROVINCE

Programme de M. L.-C. Roy, agronome pour le district de Compton et Frontenac.

M. L.-C. ROY

M. L.-C. Roy, du Lac Mégantic, agronome officiel du district agricole comprenant les comtés de Compton et de Frontenac, nous communique ce qui suit :

En quelques mots mon programme d'opération pour augmenter le production consiste : à donner des conférences et des causeries sur les problèmes du jour, à développer et à inculquer chez chaque cultivateurs cet "esprit-de-corps" qui permet d'acheter et de vendre en coopération, aussi à donner des démonstrations pratiques sur la fabrication du sucre et du sirop d'érable, sur la taille des arbres fruitiers et des petits fruits, sur les arrosages d'insecticides et de fongicides, sur le traitement du grain à la formaline, sur la tonte des moutons et l'emballage de la laine ; de travailler de plus, sans cesse, par l'entremise des jardins et des expositions scolaires, à intéresser davantage les élèves, garçons et filles, et indirectement les parents, à l'agriculture.

FUNERAILLES DE Mlle J. MARCOUX

Les obsèques de Mlle Juliette Marcoux, de la rue Saint-Hubert, fille du regretté Dr J.-A. Marcoux, de Québec, ont eu lieu ce matin à l'église Saint-Jean-Baptiste, au milieu d'un grand concours de parents et d'amis.

Le service funèbre a été chanté par M. l'abbé Poulin, avec M. l'abbé Olivier, comme diacre et M. l'abbé Dufresne, sous-diacre. Le choeur de chant de la paroisse a rendu une messe harmonisée.

Le deuil était conduit par les deux frères de la défunte, Jean et Arthur Marcoux, Chs. Robillard, son oncle; M. Robillard, Jos. Dion, Arthur Dion, L.-E. Dion, Joseph Marcoux, etc., ses cousins.

Dans le cortège on remarquait M. Gaudet, inspecteur des postes, M. J.-H. Hébert, M. A. Landes, M. Jean Boisseau, M. Morin, M. Valois, M. LeRoyer, etc., etc

L'inhumation a eu lieu au cimetière de la Côte-des-Neiges

La famille en deuil a reçu des témoignages non équivoques de sincère sympathie.

Des fleurs en abondance ont été déposées sur la tombe de la chère disparue.

Voici une liste des envois: couronnes: famille Marcoux, M. et Mme Chs. Robillard, familles J.-A. Thompson et J.-G. Dion, M. Albert Landes, un ami, Bureau de Poste Station N, maison Lewis Brothers, employés de la maison Blumenthal; croissant: M. et Mme Jean Marcoux; coussin, M. Jean-J. Boisseau; gerbes, Mme Charles Bergevin, M. Arthur Dion, M. Paul Larose, Mme Louis-H. Hébert, Mlle Julie Anna Auger, M. Rémi Rondeau, Mlle Diane Pouliot, Mme J.-A. Tremblay, Mmes A. Nichols, J.-A. Brault, Gauthier, Mlle Emma Viger, Mlles Roy et Gosselin, Mme Vézina, Mmes Noyers, Clermont Carkner, M. Jean Arentgabé; messes, M. et Mme A. Demers, la maison Lewis Frères, Mlle M.-L. Marion, M. et Mme L.-E. Dion, Mlle A. Béland, M. et Mme L. Royer, le persönnel de la bibliothèque Saint-Sulpice; bouquets spirituels: Mlle J. Fecteau, famille N. Pouliot, Mlle Rachel Limoges, Mlle Berthe Decelles, famille J.-C. Gauvin, Mlle J. Barck, Mles Bergevin, etc., etc.

Nous reiterons à la famille affligée l'expression de nos plus sincères condoléances et de nos plus cordiales sympathies.

TRIBUNE LIBRE

La compagnie Swift et l'administration des vivres.

Nous recevons la communication suivante du bureau de recherches commerciales de la compagnie Swift, de Chicago :

M. le Rédacteur de la "Presse", Montréal.

Cher monsieur,

Dans le numéro de la "Presse" du 11 avril, il a paru un article éditorial intitulé "Juste châtiment", contenant des commentaires au sujet de la contravention, par la Compagnie Swift, des décrets de l'Administration des vivres, au sujet d'une transaction d'oeufs.

Du contexte de cet éditorial, on peut être sous l'impression que la Compagnie Swift a été condamnée parce qu'elle avait réalisé des profits excessifs. Tel n'est pas le cas, comme on peut le voir par la déclaration publique faite par notre vice-président, M. G.-F. Swift, Jr., de Chicago :

La politique de la Compagnie Swift (Swift and Company) est d'observer tous les règlements de l'Administration des vivres, et toute violation de ces règlements par la Compagnie Swift de New-York, fut absolument faite sans intention. L'accusation portée contre nous, est que nous avons payé les oeufs trop cher ; nous ne sommes pas accusés d'avoir fait des profits excessifs. Nous sommes tout opposés aux profiteurs ; le prix que nous avons payé n'est pas audessus du prix actuel du marché. Nous avons acheté les oeufs pour protéger notre commerce et non pour **réaliser des profits excessifs".**

Nous vous adressons, ci-inclus, une copie de notre annuaire de 1918, qui vous renseignera sur les transactions et les affaires de la Compagnie Swift, en 1917. Vos lecteurs pourraient s'en procurer une copie en adressant comme suit : Swift and Company, Union Stock Yards, Chicago.

Espérant que vous voudrez bien publier cette lettre prochainement dans vos colonnes.

Nous nous souscrivons,
Vos très obligés,
SWIFT AND COMPANY,
Par O.-C.-E. MATTHIES,
Service des recherches commerciales.

LE COURRIER DE TROIS-RIVIERES

(Du correspondant de la PRESSE)

Trois-Rivières, 18.—En vue du prochain départ des conscrits, une heure d'adoration, à laquelle M. le curé Massicotte avait convié tous les hommes à être présents, a eu lieu, ces jours derniers. La cérémonie a pris le caractère d'une prière pour la paix. Le R. P. Ange-Marie, Franciscain, a donné le sermon.

—Le frère Hébert, de l'académie De LaSalle a été nommé directeur, en remplacement du frère Siegbert, décédé il y a quelques semaines.

—Plusieurs de nos jeunes gens se sont enrôlés volontairement dans le corps d'aviation, entre autres M. Philippe Panneton, fils de M. le docteur Panneton, M. Charlie Teasdale, fils de Mme veuve Teasdale, M. Joseph Marchildon, fils du magistrat Alfred Marchildon, M. Hébert, fils de Mme veuve Charles Dupont-Hébert, M. Perreault, etc., etc. Un "send-off" a été donné par les amis de MM. P. Panneton et C. Teasdale, à la demeure de M. le docteur Panneton. On a présenté aux futurs héros des montres-bracelets. Les amis de M. Perreault l'ont fêté à l'occasion de son départ.

—La fête de la Saint-Jean-Baptiste sera célébrée cette année aux Trois-Rivières. Les organisateurs sont à préparer un programme à cet effet.

—Les funérailles des victimes de l'incendie de mercredi dernier, Mme veuve Dauphinais, âgé de 70 ans, son frère, Charles Girard, âgé de 55 ans, célibataire, et Mlle Poisson, âgée de 14 ans, ont eu lieu à l'église Saint-Philippe des Trois-Rivières, jeudi matin. Un grand nombre de personnes assistaient au service.

—M. le curé J.-H. Béland, de la paroisse Notre-Dame de Central Falls, et M. le curé P.-H. Grenier, de la paroisse Sainte-Marie de Marlboro, Mass., sont de retour d'un voyage au monastère des Cistersiens de Gethsémanie, dans le Kentucky, où ils ont assisté à l'office du serment des voeux,que prononçait monseigneur Léon Arcand, qui quittait Trois-Rivières il y a deux ans pour entrer dans l'ordre des Cistersiens. Monseigneur Arcand était protonotaire apostolique, chanoine de la cathédrale de Trois-Rivières, et supérieur du séminaire Saint-Joseph.

—Sa Grandeur Mgr J.-S.-H. Bruneault, évêque de Nicolet, était de passage à l'évêché, à son retour de Québec, où Sa Grandeur a assisté au conseil de l'instruction publique.

—L'honorable Cyrille Delage, surintendant de l'instruction publique et Mme Delage, étaient les hôtes de l'honorable et Mme Tessier, ces jours derniers.

—M. C.-J. Magnan, inspecteur général des écoles, était de passage en notre ville à l'occasion de la bénédiction de l'académie de LaSalle.

—M. l'abbé Martin, de Montréal, le docteur Bourgeois et M. Léon Balcer, sont partis pour une excursion de pêche.

Regretter ce que l'on aime est un bien en comparaison de vivre avec ce que l'on hait.

Ne Travaillait Pas 4 ou 5 Mois par Année A CAUSE DE LA CONSTIPATION

Si la vérité était seulement connue, vous trouveriez que plus de la moitié des maux de la vie sont causés par l'effet de laisser se constiper les intestins.

Quand les intestins deviennent constipés, l'estomac se dérange, le foie ne travaille pas proprement et ensuite viennent les violents maux de tête, l'acidité de l'estomac, les aigreurs, la pituite, etc.

Tenez vos intestins libres et réguliers en employant les Pilules Laxa-Liver de Milburn. Elles agissent sur le foie doucement et naturellement et guériront les cas de constipation les plus obstinés.

M. Sylvester Clements, Galt, Ont., écrit: "Je désire exprimer mes remerciements pour ce que les Pilules Laxa-Liver de Milburn ont fait pour moi. J'ai souffert d'un mauvais estomac et de constipation et je ne travaillais pas durant 4 ou 5 mois par année. Il m'était difficile de rester à l'intérieur sans avoir de violents maux de tête. J'essayai les prescriptions de médecins et autres remèdes, mais n'eus aucun soulagement jusqu'à ce qu'un ami me conseillât d'employer les Pilules Laxa-Liver de Milburn. Maintenant je puis travailler en dedans sans mal de tête ni douleur. Je ne voudrais me passer de votre remède pour rien au monde. J'écris ceci afin que quiconque souffre comme j'ai souffert puisse les employer et être guéri."

Les Pilules Laxa-Liver de Milburn se vendent 25c le flacon chez tous les marchands ou sont envoyées directement par la poste sur réception du prix par The T. Milburn Co., Limited, Toronto, Ont. (6 ann)

C'est le Temps de Penser au Chauffage

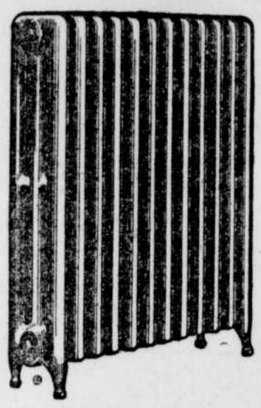

Aussitôt que possible, le plus tôt sera le mieux, arrangez-vous pour installer un nouveau et bon système de chauffage à l'eau chaude. Les architectes, les constructeurs et les ingénieurs sanitaires se rendent compte que c'est en chauffant les maisons avec les célèbres

FOURNAISES à eau chaude KING et Radiateurs IMPERIAL

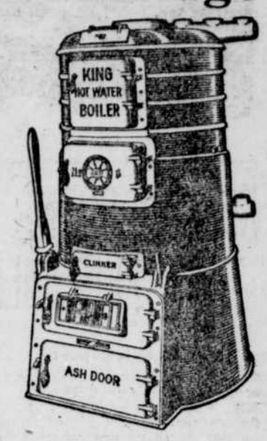

que le confort des familles canadiennes s'obtient le mieux en hiver. Il y a quatorze points de construction avantageux dans la fournaise King, et les Radiateurs Imperial ont une capacité exceptionnelle pour répandre la chaleur promptement, uniformément et régulièrement, maintenant une égale température, même par les temps les plus froids. Nous vous donnerons volontiers les détails d'un système King à eau chaude approprié à votre cas si vous en faites la demande.

Faites venir une brochurette et des imprimés descriptifs gratuits.

STEEL AND RADIATION, LIMITED

Fabricants de fournaises et de radiateurs à eau chaude et à vapeur, de châssis en acier Fenestra et de renforcement à bétonnage.

304 RUE UNIVERSITE, MONTREAL. - - - - - - - - - 101 RUE SAINT-JEAN, QUEBEC.

EXTRACTION DES DENTS GRATUITE

--- ET ---

SANS DOULEURS

Vu le grand nombre de ceux qui n'ont pu se faire servir cette semaine, nous avons décidé de continuer les extractions gratuites d'ici à la fin du mois, et ce, toujours par l'infaillible et merveilleuse

NOVO CODINE

Formule du Dentiste Médéric Masson

En Usage Avec Grand Succès Depuis au delà de 8 Ans

TRES IMPORTANT. — Non seulement les quatre cinquièmes de nos procédés nous sont absolument particuliers mais aussi nos différents genres de travaux ont été inaugurés dans nos ateliers. De plus, tout ce qui provient de nos laboratoires ou ateliers a subi la rigide inspection du Dr Médéric Masson, dont la réputation de dentiste-expert n'est plus à faire.

DENTIERS UNIQUES dans leur GENRE, pour tous les GOUTS et TOUTES LES BOURSES

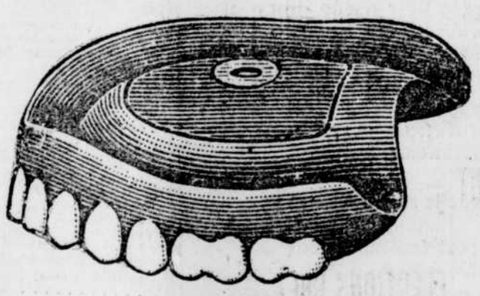

Whalebone
Inusables, incassables, valant $40 pour. . . **$9.00**

Aluminium Coulé
Solides, rafraîchissants, hygiéniques. Valant $75 pour. . **$30.00**

Striés d'Or
Délicats, élégants et durables, valant $50.00 pour. . . **$25.00**

Poussière d'Or
Suivant le poids de l'or qui entre dans leur fabrication **$10.00 A $15.00**

Feuillets d'Or
Haute qualité, absolument garantis, valant $100.00 pour. . . **$50.00**

Or Pur
Le dernier mot du confort, de vraies merveilles, valant $200 pour. **$100**

22 AIDES EXPERTS et les PLUS VASTES BUREAUX DENTAIRES de la METROPOLE

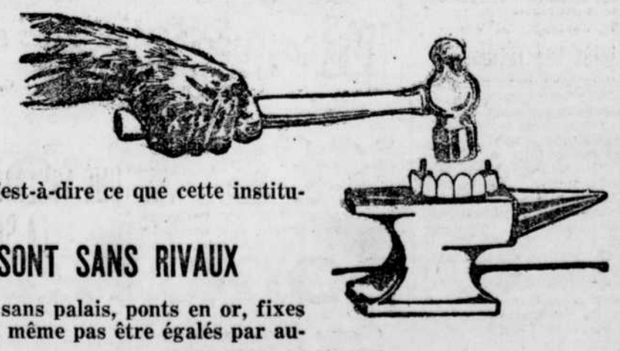

vous assurent un service parfait, rapide et une satisfaction complète. Loin d'employer des étudiants, nous avons eu à nos bureaux depuis 4 ans deux médailles d'or et plusieurs grandes et très grandes distinctions de l'Université Laval, c'est-à-dire ce que cette institution de renom a formé de meilleur.

NOS PRIX POUR TOUS TRAVAUX DENTAIRES SONT SANS RIVAUX

Nous faisons tous les travaux les plus modernes : dents sans palais, ponts en or, fixes ou mobiles, obturation, porcelaine, à des prix qui ne peuvent même pas être égalés par aucun dentiste de cette ville.

La Compagnie Dentaire MASSON

Ouvert tous les soirs. Appartements Masson, **860 RUE SAINT-DENIS, Près Duluth**

VISION

France immortelle. (Life).

SUR LA SCENE FEDERALE

Suite de la page 11

s'exprime en termes violents sur le compte de sir Joseph Flavelle, de MM. MacKenzie et Mann., eet., et du gouvernement qui les protège au lieu de leur faire rendre gorge ou de les taxer dans une proportion égale aux taxes qu'il met sur les pauvres. Il interpelle tout particulièrement le ministre intérimaire des finances qui, depuis qu'il est ministre, a remisé ses principes libéraux et fait des discours torys, et les députés de l'ouest, qui relèguent dans l'oubli les résolutions de la fameuse convention de Winnipeg à laquelle bon nombre d'entre eux ont pris part.

Le discours de M. Cannon a le don de porter sur les nerfs du député de Frontenac, le docteur Edwards, qui se lance en une charge à fond de train contre la province de Québec et le député de Dorchester personnellement. Il trouve que quand on s'appelle Lucien Cannon et quand on vient de la province de Québec, en d'autres termes quand on a fait si peu pour l'Empire dans la présente guerre, on n'a pas le droit de dénoncer les autres ni de parler d'égalité de sacrifices. Au cours de ses remarques le député de Frontenac mentionne l'attitude antipatriotique que M. Cannon aurait prise dans l'élection partielle de Dorchester.

UNE CINGLANTE REPLIQUE

En quelques phrases cinglantes, M. Cannon réplique au docteur Edwards. Il raconte, à son tour, la compagnie électorale de Dorchester et cite quelques faits, la destruction publique de cartes du service national par exemple, pour démontrer que si des actes antipatriotiques ont été commis dans cette élection, c'est par les amis du docteur Edwards, qu'ils l'ont été. Il déclare ensuite qu'il n'entend pas suivre le député de Frontenac pour répondre à ses attaques contre la province de Québec, mais qu'il dira seulement ceci à l'honneur de sa province, c'est qu'elle ne produit pas de politiciens fanatiques et à l'esprit étroit comme le docteur Edwards.

Le député de Frontenac s'objecte aux compliments dont M. Cannon vient de le gratifier, et le président de la Chambre, M. Boivin, qui essaye vainement depuis quelque temps de maintenir la discussion sur les amendements à la loi de l'impôt sur le revenu, décide que les expressions employées par M. Cannon sont en effet peu parlementaires. Le député de Dorchester les retire donc, tout en exprimant le regret peu fondé, car il parle un excellent anglais, que sa connaissance imparfaite de la langue anglaise ne lui permette pas de trouver des expressions parlementaires pour dire ce qu'il pense du docteur Edwards.

LA FIN DE L'INCIDENT

Le député de Frontenac continue la discussion, malgré les rappels à l'ordre du président, jusqu'à ce que M. Viens, député de Lotbinière, déclare que s'il continue ses attaques contre la province de Québec, les députés de cette province entendent lui répondre. Le président rappelle de nouveau le docteur Edwards à l'ordre et plusieurs députés unionistes se levant en même temps pour couper court à cet incident, en discutant les amendements à la loi, il donne la parole à l'un d'eux et le docteur Edwards s'assoit en grommelant. Après cela, l'étude de la loi est rapidement terminée et le comité la rapporte sans amendement.

Elle viendra bientôt pour troisième lecture devant la Chambre. De la longue déclaration lue par le ministre des chemins de fer extrayons ces quelques chiffres.

QUELQUES STATISTIQUES

Les chemins de fer du gouvernement, à l'exclusion du Canadien-Nord, s'étendent sur une distance de 4,130 milles divisés comme suit: Intercolonial, 1518 milles; chemin de fer de l'Ile du Prince-Edouard, 275 milles; Transcontinental, 1811 milles; embranchement de Lac Supérieur, 191 milles de chemin de fer; International, 111 milles; ligne du Nouveau-Brunswick et de l'Ile du Prince-Edouard, 36 milles; embranchement de Dartmouth, 67 milles; ligne Québec et Lac Saint-Jean, 117 milles. Deux gérants généraux administrent ces chemins de fer, l'un pour les lignes de l'Ouest, l'autre pour les lignes de l'Est.

Depuis la reprise du Transcontinental, en 1914, le gouvernement cherche à unifier toutes ces lignes. Les chemins de fer du gouvernement ont eu leur large part du trafic du pays. Malheureusement, vu l'augmentation considérable des frais d'exploitation, ils sont en déficit. Pour l'année fiscale 1917-18, les dépenses d'administration se sont élevées à $32,298,947. Les revenus ont été de $27,004,666. Ce qui laisse un déficit de $5,294,280. Le chemin de fer de l'Ile du Prince-Edouard a eu pour sa part un déficit de $483,178. L'élargissement de cette ligne si peu payante coûterait deux millions au pays et ne peut être fait durant la guerre.

UN NOUVEAU DEFICIT

L'explosion d'Halifax a causé pour $1,250,000 de dommages aux chemins de fer du gouvernement. Cinquante-six employés y ont perdu la vie. Sur 1,000 employés de ces chemins de fer vivant à Halifax, une enquête soigneuse a démontré que 157 seulement n'avaient pas souffert personnellement du désastre. En concluant, le docteur Reid a prédit un nouvau et considérable déficit pour l'année en cours.

Après cet exposé, et malgré ce qu'il avait de peu encourageant pour eux, le capitaine Read et M. Isaac font leur plaidoyer pour l'élargissement de la ligne de l'Ile du Prince-Edouard qui est plus étroite que les lignes de chemins de fer ordinaire.

DIVERSES DEMANDES

M. Gauvreau, député de Témiscouata, a recommandé au gouvernement d'acheter le chemin de fer Témiscouata. M. Turgeon, député de Gloucester, a fait la même recommandation quant aux démembrements de l'Intercolonial au Nouveau Brunswick qui sont entre les mains de particuliers et donnent un service déplorable. L'hon. M. Carvell a répondu que la situation était en effet insoutenable et que le gouvernement s'en était occupé. Les lignes sont loin de valoir ce qu'elles ont coûté et leurs propriétaires doivent consentir à subir des pertes comme tous ceux qui engagent de l'argent dans de mauvaises entreprises. Quatre de ces lignes ont pratiquement été acquises par le gouvernement au cours de l'an dernier et les négociations se poursuivent pour l'achat des autres.

M. Lavigueur et M. G. Parent ont réclamé énergiquement la terminaison des travaux du Transcontinental à Québec.

A une heure moins vingt, ce matin, tous les estimés du département payables à même le revenu, soit une somme de $32,841,447, avaient été votés.

AU SENAT

Le sénateur Dennis a donné, hier, un avis de motion dans lequel il demande tout simplement la suppression du "Hansard" du Sénat. Il dit que cette publication n'est lue par personne, qu'elle est inutile et constitue un gaspillage des deniers publics. Le sénateur Dennis est président du comité des débats du Sénat et c'est un ancien journaliste. Il parle donc avec autorité. Il cite des chiffres établissant que les rapports publiés des discours du Sénat coûtent la jolie somme de $53,000 par an, soit $70 par volume relié, ce qui fait de cet ouvrage un livre de luxe dans le sens pécuniaire du mot.

Il répond d'avance à l'objection qu'on lui présentera, qui est que le public ne saura pas ce qui se passe au Sénat. A ceci, il répond que le public ne lit pas le "Hansard" et qu'il n'y a pas cinq bureaux de journaux du Dominion où cette publication est attentivement lue.

Même si sa motion n'est pas adoptée, le sénateur Dennis exprime l'espoir qu'on exigera au moins un service plus intelligent du bureau de l'imprimerie. La motion sera discutée lundi prochain.

Le sénateur Lynch Staunton a présenté de fortes objections aux amendements de la loi sur les eaux navigables. Ces amendements ont pour but d'étendre la portée de la loi en défendant à tout particulier de construire nn quai, une jetée, un pont ou une estacade sur les cours d'eau navigables sans avoir la permission du gouverneur en conseil.

Il prétend que ces modifications donnent des pouvoirs trop étendus au gouvernement, et que celui-ci pourrait ainsi intervenir dans les affaires des patriculiers qui établissent des entreprises fluviales. Sir James Lougheed a promis de suspendre la discussion jusqu'au moment où il aura pris l'avis du ministre des travaux publics.

TUÉS ou BLESSÉS

(Spécial à La PRESSE)

Ottawa, 18. — Les Canadiens-Français et les Montréalais dont les noms suivent sont portés sur la dernière liste officielle des pertes canadiennes, communiquée par le bureau des archives, qui fait mention de 143 soldats:

INFANTERIE

Tués sur le champ de bataille:—J. Blais, Sainte-Elizabeth de Warwick, Qué.; P. Baillargé, Verchères, Qué.; U. Giroux, Québec.

Mort par suite de blessures:—W. S. Baillie, 513 avenue Roslyn, Westmount, Montréal.

Mort:—J. Clément, Collingwood, Ont.

Blessés: — J.-H. Brunet, Pollansbee, W.Va., E.U.; E. Carrier, Saint-Paul de Métis, Alta.; H. Trottier, Onion Lake, Sask.; A. Bédard, Plantagenet, Ont.; H. Perron, village de Beloeil, Qué.; F. Mailhot, 68 rue de la Roche, Montréal; E. Bruneau, 1192 rue Berri, Montréal.

Amsterdam, 18.—L'Ukraine ne fournit que 20 p. c. du grain que l'Allemagne attendait de ce pays.

UNE CAUSERIE INTERESSANTE

Le docteur Bourgouin parle des maladies des petits: convulsions et méningites.

Le succès du "Bien-être de l'enfance" chez Almy's va grandissant; toutes les tentes étaient achalandées comme un jour de grand marché et la salle des lectures était comble quand le docteur J.-C. Bourgouin a donné sa conférence sur les "Convulsions et les méningites".

Voici un résumé succinct de la conférence:

Les convulsions et les méningites sont deux maladies qui se ressemblent, mais qui n'ont pas la même origine. Toutes les mères connaissent un peu ce que c'est que les convulsions chez les enfants qui consistent en mouvements brusques, raideur des membres, perte de connaissance et qui se terminent très souvent par la mort.

Les convulsions peuvent être héréditaires, quand les enfants sont nés de parents nerveux ou alcooliqques, et se constatent surtout dans les deux premières années. Elles ne dépendent nullement de la dentition, mais de la digestion. Les convulsions sont aussi très souvent l'annonce de maladies infectieuses. Les symptômes sont connus: regard fixe, perte subite de connaissance, secousses des yeux qui deviennent souvent louches, la bouche se dilate, l'enfant râle. Ces crises peuvent se répéter très souvent. Les convulsions amènent quelquefois une paralysie partielle ou un arrêt de développement. Les premiers traitements pour la mère c'est de vider l'intestin de l'enfant, le mettre dans un bain chaud afin de décongestionner le cerveau, et des compresses d'eau froide sur la tête.

Les méningites sont divisées en deux groupes: méningites aiguës qui durent de dix à quinze jours, et les méningites à peu près chroniques, qui durent de cinq à six semaines. Très souvent, les méningites proviennent chez les enfants des écoulements d'oreilles qui sont dus à une inflammation du nez et de la gorge. L'enfant qui souffre de méningite passe par trois périodes: l'"excitation", où il se plaint de maux de tête et où il a des vomissements fréquents; l'"accalmie", où l'enfant semble prendre un peu de mieux, et la "dépression" ou "paralysie". Les symptômes sont à peu près les mêmes que dans les convulsions. Le médecin doit être appelé, qui calmera les symptômes s'il n'y a pas espoir de guérison ou injectera du sérum dans la colonne vertébrale qui aidera l'enfant à combattre sa maladie.

* * *

Il y aura ce soir à 8 heures, un concert gratuit donné par la Ligue des Petites Mères. Lundi, entre 3 et 4 heures, une conférence donnée par le Dr Crépeau sur les appareils plâtrés et jeudi, le 23, vers 3½ heures, une conférence par le Dr Rouleau, sur l'hygiène en général. Les portes de l'exposition sont ouvertes tous les jours de 2 à 6 hrs; vendredi et samedi, de 2 à 10 hrs et dimanche, de 2 à 6. Après 6 hrs entrez rue Bleury. Entrée gratis.

UN NOUVEAU LOCAL POUR LA SECTION CHAMPLAIN DE LA SAINT-JEAN-BAPTISTE

La société Saint-Jean-Baptiste, section Champlain, vient de louer un local au No 83 de la rue Poupart. L'endroit sera désigné sous le nom de salle de la Société Saint-Jean-Baptiste de la paroisse Saint-Vincent de Paul section Champlain. L'on est à organiser un grand euchre qui aura lieu dans le courant du mois de juin. Les membres sont priés de se réunir en grand nombre, demain, dimanche à 11 h. 30 dans le nouveau local où l'on discutera des questions très importantes.

Les officiers ont commencé un travail de recrutement qui déjà a rapporté de beaux fruits. On veut être nombreux pour les grandes fêtes projetées qui auront lieu prochainement et tous les citoyens qui désirent faire partie de la section Champlain devront donner leurs noms au plus tôt. Les officiers sont: M. J.-P. Labarre, président; M. Oscar Gignac, vice-président et M. H. Archambault, secrétaire-trésorier.

GRAVE ACCUSATION CONTRE UN AGENT

(Du correspondant de la PRESSE)

Québec, 18. — Les autorités du Transcontinental ont fait arrêter M. Barnwell, agent de ce chemin de fer, à une station près de Parent. Un wagon chargé de grain avait été éventré dans une collision. Barnwell est accusé de s'être approprié une grande quantité de ce grain, évaluée à $2,000. Il a plaidé non coupable et il a été remis en liberté provisoire en attendant son procès.

UNE ASSEMBLEE DE LA SOCIETE ROYALE

(Du correspondant de la PRESSE)

Ottawa, 18. — La Société Royale du Canada tiendra sa réunion annuelle ici la semaine prochaine. La réunion durera quatre jours, de lundi à jeudi inclusivement.

Mme A. VAILLANCOURT MEURT A NEW-YORK

On nous annonce la mort, survenue à New-York, de Mme Arthur Beaugrand-Vaillancourt, née Beaugrand (Estelle), épouse de M. Arthur Vaillancourt. La défunte était la fille de feu l'ex-mai Honoré Beaugrand.

Les funérailles auront lieu lundi matin, à neuf heures, à l'église Saint-Léon de Westmount.

LA CONDUITE FERME POUR TROIS JOURS

L'eau nous sera fournie par voie du canal Lachine à partir de demain matin, à 9 heures. Dès midi, cependant, les fabriques et les manufactures longeant le canal devront fermer leurs portes durant la journée d'aujourd'hui et de demain; certains établissements trois ou quatre ne pourront rouvrir que lorsque la conduite sera de nouveau en usage, c'est-à-dire mardi prochain.

Comme nous l'avons déjà annoncé, toutes les précautions ont été prises pour appliquer toutes les mesures hygiéniques possibles dans les circonstances. Les citoyens sont requis néanmoins, de faire bouillir l'eau.

L'inspection de la conduite se fera mardi matin.

CINQUANTE ANS ET PLUS EN RELIGION

(Du correspondant de la PRESSE)

Québec, 18. — De belles fêtes viennent d'avoir lieu chez les Soeurs de la Charité, où une religieuse a célébré ses noces de diamant de vie religieuse, et sept autres, leurs noces d'or.

Les jubilaires sont: noces de diamant, sœur Sainte-Marguerite, (Marie Guy), de la maison mère; noces d'or: sœur Sainte-Winifrid, (Henriette Ouellette), de la maison mère; sœur Sainte-Agathe-de-Jésus, (Malvina Bellenger), directrice du pensionnat Saint-Louis-de-Gonzague; sœur Sainte-Agnèse, (Mary-Ann Gade), de la maison mère; sœur Sainte-Julie, (Marie-Anne Jobin), de l'hôpital des tuberculeux; sœur Sainte-Nathalie, (Angère Sansfaçon), supérieure du couvent de Saint-Nicholas; sœur Sainte-Ursule, (M.-Emilie Bégin), supérieure de l'hospice de Rimouski; sœur Sainte-Hedwidge, (M.-Olive Thériault), de la maison mère.

MISSION MILITAIRE JUIVE A MONTREAL

Une mission militaire israélite est arrivée de New-York, à la demande de la mission anglo-canadienne de recrutement aux Etats-Unis, pour enrôler des soldats volontaires pour la légion juive qu'on est en train d'organiser chez les Américains. Ces délégués qui sont le sergent quartier-maître G. Agronsky, le sergent Moses Krainin, le caporal Joseph Brainin et le caporal L. Fisher, disent que la légion juive devra principalement aider à reconquérir la Palestine, et que l'entrainement des soldats se fera en Angleterre ou en Egypte. Naturellement, ils s'adressent à nos compatriotes israélites qui ne tombent pas sous le coup de la loi militaire. On croit qu'à l'heure actuelle, environ 800,000 Juifs sont dispersés un peu partout dans les armées alliées.

L'IDENTIFICATION DE CE NOYE SERA FORT DIFFICILE

Un noyé a été repêché du canal Lachine, hier après-midi, et le cadavre a été transporté à la morgue. L'homme a dû passer l'hiver dans l'eau du fleuve. Il n'est plus reconnaissable. Il porte de fortes bottines rouges. On a trouvé sur lui, un livre, mais le papier est encore trop mouillé pour qu'on puisse lire ce qui est écrit. Peut-être y trouverait-on le nom et l'adresse de l'infortuné?

GROS VOL DE CHAUSSURES A SAINT-HENRI

Le magasin de M. J. Beaudoin, 2011 rue Notre-Dame Ouest, a été cambriolé pendant la nuit. Les voleurs ont brisé une vitre en arrière de l'édifice. Une fois à l'intérieur ils ont pris pour quelques centaines de dollars de chaussures qu'ils ont emportées. La Sûreté a été prévenue.

ELECTIONS CHEZ LES MARCHANDS

L'assemblée annuelle de l'association des marchands détaillants a eu lieu hier soir, en leur salle, 80, rue Saint-Denis. Le secrétaire du bureau général, M. E.-M. Trowern, d'Ottawa, était présent, et donna une conférence sur la "nécessité de conserver les vivres et l'énergie humaine, durant la guerre."

Le résultat de l'élection a été comme suit: MM. Arthur Léger, président; J.-E. Sansregret, 1er vice-président; Geo.-G. Gales, 2ème vice-président; L.-M. Cornellier, trésorier; Louis Adelstein, secrétaire; et A. Bastien, secrétaire de district.

VA-T-ON PROCEDER A DES ARRESTATIONS?

(Du correspondant de la PRESSE)

Québec, 18. — La police du Dominion prépare une liste d'une cinquantaine de noms de citoyens soupçonnés d'avoir participé aux émeutes de ces semaines dernières. Elle attend des instructions d'Ottawa, pour savoir si elle va procéder contre ces citoyens devant les tribunaux criminels ou si l'on va laisser les choses là.

MENAGERE MILITAIRE

Une ménagère est actuellement un cadeau grandement prisé par les militaires. Que de petits travaux facilités par ce nécessaire, tels que: coudre un bouton, repriser ses habits, ou ravauder ses chaussettes. Et il tient si peu de place dans le havresac.

Ménagères en cuir, ou en khaki, garnies d'accessoires pour coudre: dé, aiguilles, fil, boutons, etc.

Depuis **$2.00**

Venez voir notre assortiment, vous serez le bienvenu, que vous achetiez ou non.

ORFEVRES BIJOUTIERS — Birks — MARCHANDS DE DIAMANTS

Nos Ancêtres se purgeaient souvent et vivaient mieux. Ils n'employaient jamais de purgatifs violents et nuisibles, mais des purgatifs sûrs et inoffensifs comme

L'EAU PURGATIVE

"RIGA"

qui assure des selles régulières et faciles, qui lave l'intestin, le débarrasse des toxines et cela sans causer ni coliques, ni nausées, ni affaiblissement.

En vente partout — 25 cents la bouteille.

2 Tallies pour euchre gratis sur demande. Mentionnez quantité.

SOCIETE DES EAUX PURGATIVES RIGA - - MONTREAL

ECHOS DE PARIS

A TRAVERS LES JOURNAUX FRANÇAIS

LE CAPITAINE HEURTAUX

Du "Petit Parisien":

Le capitaine Heurtaux est arrivé en Amérique. Il doit dire aux pilotes et aux observateurs qui poursuivent leur instruction dans les écoles américaines, les efforts que leurs camarades de la cinquième armée attendent d'eux, et pour leur raconter, avec la sincérité brutale du combattant, les péripéties de la bataille aérienne de chaque jour.

Nul choix ne pouvait être plus heureux, et il convient de féliciter ceux qui en furent les auteurs. Le capitaine Heurtaux n'est pas seulement le vainqueur de vingt et un avions ennemis: c'est le vivant portrait du soldat français doué des qualités les plus fines et les plus éclatantes: un courage indompté dans un coeur courtois de chevalier du Moyen Age.

Ceux qui voient le capitaine Heurtaux pour la première fois s'imaginent mal que tant d'énergie farouche puisse s'abriter derrière la douceur charmante de ses yeux bleus; ils conçoivent avec peine qu'une âme de guerrier, de chef, puisse animer ce corps svelte, tout empreint de douceur élégante et de timidité. Le capitaine Heurtaux ne transige pas avec le devoir, et depuis le début de la campagne, il a accompli les actes d'héroïsme les plus admirables.

Sorti de Saint-Cyr avec la mobilisation, le jeune sous-lieutenant Heurtaux se couvrit de gloire avec son peloton de hussards et obtint deux citations. Passé sur sa demande dans l'aviation, il y fut d'abord observateur, mais un observateur prêt à toutes les missions, qui fit successivement de la reconnaissance et du bombardement. Enfin, devenu pilote et affecté à l'escadrille des Cigognes, qu'il ne devait jamais quitter, il s'y montra bientôt le meilleur entre les meilleurs, abattait vingt et un appareils en un an et quelques jours, tenant tête à Dorme par la vitesse de ses victoires successives et rivalisant avec Guynemer par son habileté de tireur et par sa science de pilote.

Il commandait l'escadrille No 3 depuis cinq mois, quand il fut grièvement blessé, au début du mois de mai 1917, au cours d'un combat où il luttait seul contre sept avions ennemis.

Sans laisser ses plaies se refermer, marchant péniblement à l'aide de lourdes cannes, il revint à son escadrille pour y retrouver ses amis; malgré ses blessures, il se faisait hisser dans son appareil, afin d'aller croiser dans les lignes ennemies pour y provoquer les avions allemands aux combats singuliers. Au cours d'un vol de chasse, le 3 septembre 1917, il était grièvement atteint: sentant ses forces qui l'abandonnaient, il eut l'énergie de piquer à mort pour venir se poser, épuisé, dans un terrain où tout autre pilote se fût tué, entre une meule de foin et des fils télégraphiques.

Les Américains saluèrent ce capitaine de vingt-trois ans, officier de la Légion d'honneur, qui souffre encore de ses blessures mal guéries, comme le visage le plus pur et le plus traditionnel de la jeune France en armes.

L'OPHTALMIE DE GUERRE

Du "Matin":—

Parmi les innombrables et glorieuses blessures par où coule le sang généreux de nos soldats, il n'en est point de plus sérieuses, par leur nombre et leurs conséquences possibles, que les blessures des yeux. Etre aveugle est la plus douloureuse des infirmités; l'amputation d'un ou même de plusieurs membres, les mutilations les plus graves ne sont rien à côté de la privation de la vue. C'est pourquoi je voudrais attirer l'attention aujourd'hui sur quelques moyens qui peuvent éviter ces blessures occulaires ou en atténuer les conséquences. Il n'est pas, pour qui se soucie de la protection du soldat, de problème plus important.

Il résulte d'une statistique récemment établie par le professeur de Lapersonne, à qui l'ophtalmologie de guerre doit quelques-uns de ses progrès les plus importants, qu'une proportion considérable des plaies relevés sur les blessés évacués vers l'arrière intéresse les yeux et leurs annexes. Cette énorme proportion suffit à justifier l'institution dans chaque armée, à côté des ambulances chirurgicales ordinaires, de centres ophtalmotologiques confiés à des spécialistes. Cette organisation est heureusement et enfin entrée dans la voie de la réalisation, après avoir été longtemps combattue sous prétexte que les chirurgiens ordinaires peuvent suffire à tout. Rien n'est plus inexact; dans cette conception aujourd'hui périmée, il arrivait trop fréquemment que les blessés aux yeux étaient évacués vers l'arrière, leur blessure étant au premier aspect petite, ce qui entraînait des complications graves, sinon la perte de la vue, qu'eussent évitées des soins immédiats à l'avant. Tout cela heureusement est en train de changer.

LA CHIRURGIE DE GUERRE

Du "Matin":

Le professeur Richet, de l'Institut, a présenté à l'Académie des sciences le résultat de recherches effectuées en collaboration avec MM. Brodin et Saint-Girons sur le traitement des hémorragies.

Opérant sur des animaux, les chercheurs ont constaté que l'hémorragie détermine la mort lorsque 60% du nombre des globules rouges contenus dans le sang ont été perdus dans l'organisme; si, au contraire, on traite l'hémorragie par des injections intraveineuses d'une solution de sérum artificiel isotonique se rapprochant par sa composition et ses propriétés physiques des caractéristiques du sérum sanguin, on peut sauver l'animal, qui peut vivre aussi longtemps que le nombre de globules rouges restant dans l'organisme atteint 8% du chiffre total.

Mais les recherches du professeur Richet et de ses collaborateurs ne sont pas intéressantes à ce seul point de vue; elles possèdent également une haute valeur dogmatique, car elles éclairent d'un jour nouveau le mécanisme de la mort par hémorragie; la série de conclusions apportée hier à l'Académie par le physiologiste bien connu tend en effet à montrer que l'hypothèse d'une perte de substances chimiques nécessaires à la vie des tissus doit compter parmi les causes de la mort et occuper une place au moins égale à celle attribuée au déficit en globules rouges et à la déshydratation des tissus. Cette conclusion est de la plus haute importance; en déterminant en effet exactement la nature et les quantités de substances ainsi perdues, on pourrait peut-être arriver à réaliser un sérum artificiel possédant toutes les qualités du sang et capable de régénérer l'organisme débilité par l'hémorragie.

LA NOUVELLE BATAILLE DE LA SOMME

Le "Figaro", Polyre:

Aux plaines à peine ondulées du Vermandois, où la défensive ne trouve guère pour s'y accrocher que ses propres ouvrages, succède à présent un autre théâtre où l'offensive, même la plus impitoyable, perd l'avantage du terrain. Cette grande route de Bapaume par Albert et Amiens, axe principale de toute offensive, qu'elle vienne du nord ou du sud, monte et descend continuellement entre une succession de croupes et de renflements qui portent de petits plateaux et entre les longs éperons irréguliers du large bombement, d'une hauteur moyenne de 100 à 150 mètres, qui fait le partage des eaux entre la Somme et les rivières belges. Ce n'est point un passage qui se force aisément. Amiens est, manifestement, le premier objectif de l'ennemi. Il en est moins près sur le terrain que sur la carte.

Tous les avis de Naissances, Mariages et Décès doivent être endossés des noms et adresses des personnes qui les envoient.

NAISSANCES

BAILLARGEON—A Montréal, le 15 mai 1918, au No 234A rue Boyer, l'épouse de M. Emile Baillargeon, née R.-A. Beaudoin, un fils baptisé Francis-Normand.
Parrain et marraine, M. et Mme Zéphirin Grenier, oncle et tante de l'enfant.

CHARETTE—A Montréal, le 11 mai 1918, au No 527 rue Ste-Emélie, l'épouse de M. Dionae Charette, une fille baptisée Marie-Claire-Ida-Fleurette.
Parrain et marraine, M. Honorius Fournier et Mlle Ida Lejour, tante de l'enfant. Porteuse, Mme F. X. Lejour, grand'mère de l'enfant.

CHARBONNEAU—A Outremont, le 8 mai 1918, au No 675 rue Bloomfield, l'épouse de M. Amédée Charbonneau, née Maria Morache, une fille baptisée Marie-Yolande-Yvette.
Parrain et marraine, M. et Mme Ernest Gagnon, pharmacien.

CHARTIER—M. et Mme Eugène Chartier, née Gabrielle des Blois, 65 Garnier, ont le plaisir de faire part à leurs parents et amis de la naissance d'un fils le 29 avril dernier, baptisé Marie-Louis-Jean. Parrain et marraine, M. et Mme S.-A. de Blois.

NAISSANCES

COOPMAN—A Montréal, le 12 mai 1918, au No 791 rue Cartier, l'épouse de M. Cyrille Coopman, une fille baptisée Marie-Jeanne-Anna.
Parrain et marraine, M. Honoré Bleau, électricien, et Mlle Anna Paré, tante de l'enfant. Porteuse, Mme J.-P. Bleau.

COURTEMANCHE—A Montréal le 16 mai 1918, au No 40 Champagne, l'épouse de Joseph-Elzéar Courtemanche, née Laura Malchelosse, un fils, baptisé Joseph-Louis-Elzéar-Roger.
Parrain et marraine, M. et Mme Louis Malchelosse, grands-parents de l'enfant. Porteuse, Mme Vve Odilon Devoyau, arrière-grand'mère de l'enfant.

DUMBERRY—A Vaudreuil le 4 mai, l'épouse de M. Honoré Dumberry, née Alice Brunet, un fils baptisé Joseph-Philippe-Robert.
Parrain et marraine, M. Paul Emond et Mlle Berthe Proulx. Porteuse, Mme Jean-Baptiste Therrien.

DUBOIS—A Montréal, le 13 mai 1918, au No 2467 rue Clarke, l'épouse de M. Emile Dubois, née Angélina Oswald, un fils baptisé Joseph-Oswald-Jacques-Gérald.
Parrain et marraine, M. et Mme Jos. Montpetit, oncle et tante de l'enfant. Porteuse, Mme Caroline Turcotte.

ETHIER—A Montréal, le 5 mai 1918, au No 326 rue Sherbrooke Est, l'épouse de M. Albert Ethier, un fils baptisé Joseph-Elphège-Louis-Pierre.
Parrain et marraine, M. et Mme Elphège Ethier, oncle et tante de l'enfant. Porteuse, Mlle R. Mallette.

GERVAIS—A Montréal, le 15 mai 1918, au No 305A rue Garnier, l'éouse de M. Jos.-U. Gervais, un fils baptisé Jean-Bernard.
Parrain et marraine, M. et Mme J.-B. Denis, oncle et tante de l'enfant.

GROLEAU—A Montréal, le 14 mai 1918, au No 296 rue Mt Royal Est, l'épouse de M. J. A. Groleau, une fille baptisée Marie-Denise-Madeleine.
Parrain et marraine, M. et Mme J. B. Bertrand, de Trois-Rivières, oncle et tante de l'enfant. Porteuse, Mme George Dessurault.

LAFRANCHISE—A Montréal, le 14 mai 1918, au No 347A rue Chambord, l'épouse de M. J.-Geo. Lafranchise, née Alice Lavigueur, un fils baptisé Joseph-Jean-Paul.
Parrain et marraine, M. et Mme Capt. Joseph Jean, oncle et tante de l'enfant.

LAMALICE—A Montréal, le 15 mai 1918 au No 2879 rue St-Laurent, l'épouse de M. Henri Lamalice, née Lussier, un fils, baptisé Henri-Bruno-Arel.
Parrain et marraine, M. et Mme Armand Lussier, laitier de Montréal. Porteuse, dame Charest, tante de l'enfant.

LANGE—A St-Jean d'Iberville, Qué., le 9 mai 1918, au No 91 rue Queen, l'épouse de M. Joseph Lange, née Antoinette Lalonde, une fille baptisée Marie-Sarah-Yvette.
Parrain et marraine, M. Alex. Méthot, J.P., et son épouse, de Côteau Landing, P.Q., grand'oncle et tante de l'enfant. Porteuse, Mme Maximin Alexandre.

LEGEAULT—A Montréal, le 13 mai 1918, au No 726 rue Garnier, l'épouse de M. Albert Legeault, née Rosa Laniel, un fils baptisé Joseph-Alfred-Dolard-Jean.
Parrain et marraine, M. J.-A. Laniel, employé des postes de Montréal et Mlle Germaine Laniel, cousin et tante de l'enfant. Porteuse, Mme Laniel, grand'mère de l'enfant.

MARIER—A Montréal, le 9 mai 1918, au No 3031 rue St-Dominique, l'épouse de M. Henri Marier, née Diana Renaud, un fils baptisé Joseph-Henri-Marcel.
Parrain et marraine, M. et Mme Damasse Marier, grands-parents de l'enfant.

MASSE—A Montréal, le 7 mai 1918, au No 180 rue Cherrier, l'épouse de M. Roméo Masse, née Marie-Thérèse Lynch, un garçon baptisé Joseph-Jean-Maurice.
Parrain, M. Maurice Meunier, marraine, Mlle Jeannette Lynch, tante de l'enfant. Porteuse, Mme J.-A. Lynch, grand'mère de l'enfant.

PELLETIER—A Montréal, le 12 mai 1918, au No 436 ave Hôtel de Ville, l'épouse de M. René Pelletier, née Marguerite Bernier, un fils baptisé Joseph-René-Horace-Marcel.
Parrain et marraine, M. Horace Pelletier et Mlle Yvonne Pelletier, oncle et tante de l'enfant. Porteuse, Mme J. Bernier, grand'mère de l'enfant.

PROCHAINS MARIAGES

MADISON-GIROUX—On annonce pour le 20 courant le mariage de M. Jacques Madison, comptable, avec Mlle M. Irmine Giroux. La cérémonie aura lieu à 8 hrs a.m. en la chapelle privée de l'Immaculée Conception. Pas de faire-parts.

DECES

BEAUCHAMP—A Montréal, le 17 mai 1918, à l'âge de 82 ans et 4 mois, est décédée Angélique Touchette, veuve de Louis Beauchamp, autrefois de St-Jérôme.
Les funérailles auront lieu lundi, le 20 courant. Le convoi funèbre partira de la demeure de son fils, 143 Craig est, à 7 heures et demi, pour se rendre à l'église St-Jacques, où le service sera célébré, et de là au cimetière du Sault-au-Récollet, lieu de la sépulture. Elle était membre du Tiers-Ordre et Dame de Ste-Anne. Parents et amis sont priés d'y assister sans autre invitation.

BOUCHARD—A St-Augustin, comté Deux-Montagnes, le 15 mai 1918, à l'âge de 26 ans et 1 mois, est décédé Edmond Bouchard, fils de Joseph Bouchard.
Les funérailles auront lieu à 9 heures le 20 courant. Le convoi funèbre partira de la demeure de son père à 8 hrs pour se rendre à l'église paroissiale où le service sera célébré, et de là au cimetière de la paroisse Saint-Augustin. Parents et amis sont priés d'y assister sans autre invitation.

BOUCHER—A Montréal, le 16 mai 1918, à l'âge de 62 ans, 9 mois, est décédé Lucien Boucher, restaurateur, époux d'Amanda Boyer.
Les funérailles auront lieu lundi, le 20 courant. Le convoi funèbre partira de sa demeure, No 27 rue du Couvent, à 8 hrs 45 pour se rendre à l'église Saint-Henri où le service sera célébré, et de là au cimetière de la Côte-des-Neiges, lieu de la sépulture. Parents et amis sont priés d'y assister sans autre invitation. 164-2

CARRIERES—A Montréal, le 19 mai 1918, à l'âge de 90 ans et 11 mois, est décédé Magloire Carrières, époux de Marie-Louise Berlinguette.
Les funérailles auront lieu lundi, le 20 courant. Le convoi funèbre partira de la demeure de son fils, No 2123 rue St-Urbain, à 7 hrs 30, pour se rendre à l'église St-Enfant-Jésus où le service sera célébré, et de là au cimetière de la Côte-des-Neiges, lieu de la sépulture. Parents et amis sont priés d'y assister sans autre invitation.

CHARBONNEAU—A Montréal, le 17 mai 1918, à l'âge de 77 ans et 11 mois, est décédé Isaïe Charbonneau.
Les funérailles auront lieu lundi le 20 courant. Le convoi funèbre partira de sa demeure No 1243 rue St-Dominique à 8 hrs ½ pour se rendre à l'église St-Jean-Baptiste où le service sera célébré et de là au cimetière de la Côte-des-Neiges, lieu de la sépulture. Parents et amis sont priés d'y assister sans autre invitation

FORTIN—A Montréal, le 17 mai 1918, à l'âge de 71 ans et 8 mois, est décédée Mme veuve Louis Fortin, née Cécile Gamache, autrefois de l'Islet.
Les funérailles auront lieu lundi, le 20 courant. Le convoi funèbre partira de la demeure de son gendre, No 665 rue Demontigny Est, à 7 hrs ¾, pour se rendre à l'église Ste-Catherine, où le service sera célébré, et de là au cimetière de la Côte-des-Neiges, lieu de la sépulture. Parents et amis sont priés d'y assister sans autre invitation. La défunte était membre des Dames de Ste-Anne.

GALAISE.—A Montréal, le 17 mai 1918, à l'âge de 88 ans, 10 mois et 10 jours, est décédée Marguerite Goyette, épouse de feu Cléophas Galaise.
Les funérailles auront lieu lundi, le 20 courant. Le convoi funèbre partira de la demeure de son gendre, M. A.-A. Gagnier, No 2146 rue Saint-Denis, à 8.15 heures, pour se rendre à l'église Saint-Edouard, où le service sera célébré, et de là au cimetière de la Côte-des-Neiges, lieu de la sépulture. Parents et amis sont priés d'y assister sans autre invitation.

CUERRIER—A Montréal, le 11 mai 1918, à l'âge de 10 ans, 6 mois et 11 jours, est décédé Gabriel Cuerrier, enfant bien-aimé d'Adelphe Cuerrier.
Les funérailles ont eu lieu, lundi, le 13 courant. Le convoi funèbre est parti de la demeure d'Adelphe Cuerrier, No 266 Fortune, pour se rendre à l'église St-Charles où le service fut célébré, et de là au cimetière de la Côte-des-Neiges, lieu de la sépulture.

LEDUC—A Montréal, le 17 mai 1918, à l'âge de 57 ans, est décédée Exilda Barrette, veuve de feu Hector Leduc, en 1ère noces et de George Furry en secondes.
Les funérailles auront lieu lundi, le 20 courant. Le convoi funèbre partira de la demeure de son fils J.-H. Leduc, acheteur gérant de la Alaska Bedding Co., No 5 Ave Old Orchard, N. D. G., pour se rendre à l'église St-Irénée où le service sera célébré, et de là au cimetière de la Côte-des-Neiges, lieu de la sépulture. Parents et amis sont priés d'y assister sans autre invitation.

TEMPERATURE

MAXIMUM ET MINIMUM.

AUJOURD'HUI MAXIMUM . . 80
AUJOURD'HUI MINIMUM . . 66

Soleil: lever, 5 h. 26; coucher, 8 h. 27. Lune: (1er quartier) lever, 1 h. 12; coucher, 1 h. 55.

1,383e jour de la guerre

Grands Lacs et Baie Georgienne — Beau et chaud.
Ottawa et Saint Laurent — Beau et chaud.
Golfe et Côte Nord — Beau et très doux.
Provinces Maritimes — Beau et chaud.
Lac Supérieur — Généralement beau, quelques averses.
Manitoba — Averses locales.
Saskatchewan et Alberta — Partiellement beau et plus chaud.

FETE DU JOUR

Saint Venant, après avoir subi victorieusement les plus affreuses tortures, fut jeté sur un fumier. Guéri miraculeusement, il se présenta de nouveau devant le juge qui l'avait condamné. Pendant que le saint parlait, le juge tomba à la renverse et expira en s'écriant: "Le Dieu de Venant est le seul véritable, détruisez vos idoles." Le Saint fut décapité en 250, à l'âge de 15 ans.

EPHEMERIDES

Le général Fages est nommé commandant du camp de Valcartier.

DECES

LEGARE—A Halifax, le 16 mai 1918, à l'âge de 45 ans, est décédé M. Bruno Légaré, entrepreneur de Montréal.
Les funérailles auront lieu lundi, le 20 courant. Le convoi funèbre partira de la demeure de son gendre, No 166 rue Valois, à 7.15 pour se rendre à l'église St-Louis de France, où le service sera célébré à 8.30 hrs, et de là au cimetière de la Côte-des-Neiges, lieu de la sépulture. Parents et amis sont priés d'y assister sans autre invitation.

MARCHAND—A l'Hospice des Soeurs Grises, Montréal, le 14 mai 1918, à l'âge de 84 ans, Alphonse Marchand, menuisier.
Les funérailles ont eu lieu le 16 courant. Après un service à la chapelle de l'institution, les restes mortels furent transportés au cimetière de la Côte-des-Neiges, lieu de la sépulture.

PARISEAULT—Pariseault, C. A., décédé à l'âge de 83 ans, avocat et ancien greffier en loi à la Législature de Québec.
Son service aura lieu à l'Hospice des Incurables lundi, le 20 mai 1918, à 9 heures a.m., et de là à St-Martin, Co. Laval, où aura lieu l'inhumation. Parents et amis sont priés d'y assister sans autre invitation.

PROULX—A Montréal, le 17 mai 1918, à l'âge de 63 ans, est décédé Arthur Proulx, époux de Philomène Santerre.
Les funérailles auront lieu lundi, le 20 courant. Le convoi funèbre partira de sa demeure, No 31 rue Turgeon, à 7 hrs 45, pour se rendre à l'église St-Henri, où le service sera célébré, et de là au cimetière de la Côte-des-Neiges, lieu de la sépulture. Parents et amis sont priés d'y assister sans autre invitation. 164—2

QUEVILLON—A Montréal, le 17 mai 1918, à l'âge de 72 ans, est décédée Célina Martineau, épouse de François-Xavier Quevillon.
Les funérailles auront lieu lundi, le 20 courant. Le convoi funèbre partira de la demeure de son gendre, M. Léon Lionais, No 1962 rue St-Denis, à 7 hrs 45 pour se rendre à l'église Saint-Edouard où le service sera célébré, et de là au cimetière de la Côte-des-Neiges, lieu de la sépulture. Parents et amis sont priés d'y assister sans autre invitation. 164-2

ST-JEAN—A Montréal, le 17 mai 1918, à l'âge de 57 ans, 3 mois et 1 jour, est décédé Joseph St-Jean.
Les funérailles auront lieu lundi le 20 courant. Le convoi funèbre partira de sa demeure No 130 rue Boyer à 7.45 heures pour se rendre à l'église St-Jean-Baptiste où le service sera célébré, et de là au cimetière de la Côte-des-Neiges, lieu de la sépulture. Parent et amis sont priés d'y assister sans autre invitation.
Les Congréganistes de St-Jean-Baptiste sont priés d'aller réciter l'office dimanche.
Le défunt était membre des Forestiers Catholique, Cour St-Jacques.

VAILLANCOURT — Décédée à New-York, le 17 mai, Estelle Beaugrand Vaillancourt, épouse d'Arthur Vaillancourt, et fille unique de Mme et de feu l'ex-maire Honoré Beaugrand. Départ de la résidence de sa mère, 424 rue Metcalfe, Westmount, à 9 heures lundi, pour se rendre à l'église St-Léon.

MESSES DE REQUIEM

ROYAL—Une messe de requiem sera chantée, le 19 courant, à 10 heures à l'église des Pères Saint-Sacrement pour le repos de l'âme de Napoléon Royal, inspecteur de pain de la ville de Montréal, recommandée par les employés de la maison A. & L. Strachan, boulangers. Parents et amis sont priés d'y assister.

INHUMATION

BRUNET—L'inhumation de Mme Ovide Brunet, née Malvina Dagenais, aura lieu lundi, le 20 courant, à 3 hrs pm. au cimetière de la Côte-des-Neiges, dans le terrain de la famille. Parents et amis sont priés d'y assister.

REMERCIEMENTS

CHARLEBOIS.—La famille Ephrem Charlebois remercie sincèrement les personnes qui ont bien voulu lui témoigner des marques de sympathie à l'occasion de la mort de son fils bien-aimé Louis, soit par offrandes de messes, tributs floraux, bouquets spirituels au assistance aux funérailles.

DENEAULT—La famille Deneault remercie bien sincèrement les personnes qui ont bien voulu lui témoigner des marques de sympathie à l'occasion de la mort de son épouse.

DESCHAMPS.—Les familles Deschamps et Brunet remercient sincèrement les personnes qui ont bien voulu leur témoigner des marques de sympathie à l'occasion de la mort de Marie-Louis Brunet, épouse d'Onésime Deschamps, arrivée le 3 mai, soit par offrandes de messes, tributs floraux, bouquets spirituels, assistance aux funérailles qui ont eu lieu à Côteau du Lac.

GUERTIN—La famille Joseph Guertin remercie sincèrement les personnes qui ont bien voulu lui témoigner des marques de sympathie à l'occasion de la mort de Marie-Madeleine-Léontine, soit par offrandes de messes, tributs floraux, bouquets spirituels, visites de condoléance ou assistance aux funérailles.

JARRY — La famille Stanislas Jarry remercie sincèrement les personnes qui oht bien voulu lui témoigner des marques de sympathie à l'occasion de la mort de leur fille, Lucille, soit par offrandes de messes, bouquets spirituels, visites ou assistance aux funérailles.

MULOIN—Dame Vve Maxime Muloin de L'Assomption, remercie sincèrement les personnes qui ont bien voulu lui témoigner des marques de sympathie à l'occasion de la mort de son fils, Charles-Auguste, et spécialement la Congrégation des Frères de L'Assomption.

La famille de Mme veuve Octave Morin remercie sincèrement les personnes qui ont bien voulu lui témoigner des marques de sympathie à l'occasion de la mort de leur mère, soit par offrandes de messes, tributs floraux ou bouquets spirituels, visites de condoléances ou assistance aux funérailles.

La famille de M. Albert Beaucage remercie sincèrement les personnes qui ont bien voulu lui témoigner des marques de sympathie à l'occasion de la mort de sa fille Jeannette, soit par offrandes de messes, tributs floraux, ou assistance aux funérailles.

45 ans d'expérience.

A. RIENDEAU

Entrepreneur de pompes funèbres et expert embaumeur.

Voitures Doubles à Louer.

665 SAINT-DENIS.

Tél. Est 2045. Près Roy

171-sn-o

Envoyez des Fleurs

C'est le meilleur témoignage de sympathie

McKenna MONTREAL

COIN SAINTE CATHERINE ET GUY.

Succursale, 9 rue Saint-Jean, Québec.

231-r

DUPUIS FRERES, Limitée — DUPUIS FRERES, Limitée — DUPUIS FRERES, Limitée — DUPUIS FRERES, Limitée — DUPUIS FRERES, Limitée

TEL. : EST 8000

Valeurs Exceptionnelles pour Lundi

VOYEZ NOTRE AUTRE ANNONCE EN PAGE 32

CIGARES
50 cigares La Maritana, Rég. 3.50. La boîte **2.91**
—Rez-de-chaussée.

UNE DERNIERE CHANCE

GRATIS

DOUZE COMPLETS "WEARBETTER" SERONT DONNES GRATUITEMENT AUX PREMIERS DOUZE GARCONS DE 9 A 17 ANS, DONT LA DATE DE NAISSANCE COINCIDERA AVEC CELLE CHOISIE PAR ET CONNUE DU GERANT DE PUBLICITE DE "LA PRESSE" SEULEMENT.

LES COMPLETS "WEARBETTER" SONT LES MEILLEURS QUI SE FABRIQUENT ET SONT GARANTIS.

La seule condition, pour prendre part à ce concours, est de remplir le coupon ci-dessous et de nous l'adresser pour qu'il nous parvienne LE PLUS TARD LE 20 MAI.

TOUS LES GARCONS DE 9 A 17 ANS DE MONTREAL DEVRAIENT S'INSCRIRE. A part la chance qu'ils ont d'avoir pour rien un complet "Wearbetter", ils recevront de la littérature très intéressante leur faisant connaître et apprécier les mérites des vêtements "Wearbetter".

REMPLISSEZ CE COUPON AUJOURD'HUI.

NOM DU GARCON . . . . . .
ADRESSE . . . . . .
DATE DE NAISSANCE . . . MOIS . . . . . ANNEE . . . .
AGE AU PROCHAIN ANNIVERSAIRE . . . . . .

Tout garçon qui aura envoyé plus d'un coupon sera déqualifié. Adressez : "Concours" DUPUIS FRERES LTEE, MONTREAL

COMPLETS POUR GARÇONNETS

Complets "Wearbetter" pour garçonnets de 11 à 17 ans. Genre "Norfolk"; deux paires de culottes avec chaque habit.

En tweed mélangé gris 12.00
En tweed mélangé brun 13.00
En tweed carreauté gris 15.00
En tweed worsted gris foncé 15.00

COMPLETS pour garçonnets, 15, 16 et 17 ans. Genre "Norfolk". En serge marine, en tweed rayé gris. Valeur de 7.50 pour 5.95

CULOTTES bouffantes pour garçonnets 5 à 12 ans.
En drill kaki 75
En duck kaki 1.00

COMPLETS lavables pour garçonnets 3 à 8 ans.
Genre Middy. En guingan fantaisie . . . 1.25
Genre Middy. En duck blanc 1.50
Genre Middy. En piqué blanc 2.50

GENRE MATELOT, pantalons longs.
En duck blanc, collet bleu 2.25
En duck blanc, collet bleu 2.75
GENRE RUSSE (court fantaisie). En toile beige 98
En guingan rayé bleu et blanc 1.25

DE 8 HRS 30 A 9 HRS 30
CULOTTES bouffantes pour garçonnets 8 à 13 ans En tweed brun mélangé, ou en gris mélangé. Valeur 1.75 pour **1.29**
Pas de commandes par poste ou téléphone.
—Rez-de-chaussée.

RAYON DE LA MODE

CHAPEAUX non garnis, pour dames, bonne qualité de galon tagal, et paille luisante. Dans toutes les couleurs du printemps et dans différents styles. Régulier 1.49 et 1.98 pour **.98**

Très jolis chapeaux non garnis, à moins que la moitié du prix. Meilleure qualité de paille Milan et tagal, aussi liseré. Choix de formes petites et grandes. En couleurs et aussi en noir. Régulier 3.98 à 7.95 pour **1.98**

Chapeaux tailleur très élégants pour tous les jours.Très bonne qualité de galon tagal; assortiment splendide, de différents styles. En couleurs et en noir, garniture de ruban de soie gros grain. Régulier 1.98 à 2.98 pour **1.29**

Très jolis chapeaux d'été, en imitation de Panama; parfaitement blancs; à peu près 15 modèles différents convenables pour dames et demoiselles. Régulier 1.98 à 2.98 pour **1.49**
Au premier.

ARTICLES POUR HOMMES

QUANTITE LIMITEE de cravates, provenant des lignes incomplètes de notre stock. Valant jusqu'à 1.00. Nous les écoulerons lundi à . . . . . **.39**

CHEMISES POUR HOMMES, genre veston, jolis dessins à rayures; poignets mous doubles; grandeurs: 14 à 16½. Régulier 1.25. Très spécial . . . . . **.83**

CHAUSSETTES en cachemire noir, marque Penman et autres. Talon et bout renforcés. Grandeur: 9½ à 11½. Rég. .50. Spécial à . . . . . **.39**

GANTS en soie gris, de nuance pâle et foncée, avec trois rayures de soie noire. Grandeur: 7 à 8½. Spécial . . **1.39**

BRETELLES pour hommes, modèles français et autres. Aujourd'hui . . . . **.33**
—Rez-de-chaussée.

DE 8. H. 30 A 9. H. 30
CHEMISES pour hommes. Rég. 1.50, 1.75, 2.00 et 2.25. Pour une heure seulement . . . . . **.98**
Pas de commandes par poste ou téléphone.

VENTE EXTRAORDINAIRE DE SOIE A SACRIFICE

20,825 verges de soies, pour robes ou costumes d'été; grand choix de couleurs et de fabrication; paillette tout soie, mousseline duchesse, tout soie, chiffon taffetas tout soie, crêpe de Chine tout soie, popeline de soie, etc. Cette vente, à une saison où les soies riches sont si fashionables, vous fera trouver une grande opportunité d'épargner de l'argent. Vous épargnerez de 25% à 33%. Satisfaction garantie ou argent remis.

1850 verges de popeline de soie, de 36 pouces de largeur. "Notre Spécial" conserve sa surface de soie toujours brillante, intachable et ne coupe pas; la popeline de soie est plus que jamais en vogue cette saison, pour costumes ou robes; grand choix de couleurs toujours à la mode et de teintes nouvelles; aussi en noir. Valeur régulière 1.89. Lundi, pour . . . **1.49**

2375 verges de Paillette tout soie, de couleur; 36 pouces de largeur; la meilleure valeur dans les soies pour l'été; qualité durable et satisfaisante sur tous rapports; riche fini brillant, ne coupant pas et ne s'échiffant pas. Dans toutes couleurs et aussi en noir. Valeur régulière 1.89 pour **1.49**

1750 verges de satin Duchesse tout soie, teint à Lyon, 36 pouces de largeur, surface satin brillant, qualité garantie pour ne pas couper, et de très bonne durée; très jolie soie pour jupes, robes ou costumes, en brun phoque, tête de nègre, ardoise, bleu belge, marine, améthyste, prune, vieux rose, ivoire et noir. Valeur régulière 2.50. Lundi **1.89**

1175 verges de Chiffon Taffetas français, de 36 pouces de largeur; qualité renommée pour sa durée et sa satisfaction; la soie la plus nouvelle et la plus fashionable pour costumes ou robes d'été; taffetas chiffon français très souple, dans toutes les teintes demandées cette saison. Valeur régulière 2.50. Lundi pour **1.98**

1350 verges de crêpe de Chine tout soie, 36 pouces de largeur, tissu très fin et de bonne durée, ne coupant pas et ne s'échiffant pas ; crêpe de Chine très lavable pour robes, blouses, etc., etc. Grand choix de couleurs à la mode et de teintes nouvelles, aussi en ivoire et noir. Val. rég. 1.50. Lundi **1.19**

TRES SPECIAL

2675 verges de soie fantaisie, dernière nouveauté, toutes garanties très lavables, pour blouses, robes, kimonos, pour l'été. Valeur .75 et .90 Lundi . **.59**

Soie Tussor, 36 pouces de largeur, broché de même couleur . . .
Soie Poulard, 36 pouces de largeur, avec dessins fantaisie . . . .
Crêpe de Chine de soie, 36 pouces de largeur, avec dessins fantaisie
Soiesette brodée, 36 pces de largeur
Voile rayé soie, à dessins Paisley, 36 pouces . . . . . .
Soie Paillette rayée, en noir et blanc, 20 pouces de largeur . .
Crêpe de Chine soie et coton, 36 pcs d largeur, dans toutes couleurs . . . . . .

Valeurs de .75, .90 et 1.00. LUNDI pour **.59**

DE 8 H. 30 A 9 H. 30 A. M.
POPELINE MERCERISEE noire, 36 pouces de largeur, très beau noir jais, surface fini soie très brillant. Valeur régulière .65 pour . **.39**
Pas de comande par poste ou téléphone.
SOIE SHANTUNG NATURELLE, 34 pouces de largeur, sans apprêt, qualité lavable et de très bonne durée. Valeur régulière .75 pour . **.49**

VENTE SPECIALE D'ETOFFES A ROBES

8750 verges d'étoffe pour robes et jupes, en noir et couleur; pour le printemps et l'été 1918, à des prix de grande économie.

TRES SPECIAL

3500 verges d'étoffe pour robes ou jupes dans dix textures différentes, couleurs à votre choix; dans les différents matériels.

Homespun gris, 36 pcs de largeur . .
Palm Beach, 38 pcs de largeur . . .
Popeline mercerisée, 40 pcs de largeur
Etoffe à carreaux berger, 40 pcs de largeur . . . . . .
Suiting, tweed fantaisie, 36 pcs de largeur . . . . . .
Bengaline Covert, 40 pcs de largeur .
Brillantine fantaisie, 36 pcs de largeur
Palm Beach rayé, 38 pcs de largeur .
Suiting de toile, 36 pcs de largeur .

Valeurs .75, .90, 1.25. Lundi pour **.59**

2500 verges d'étoffe noire, matériel pour robes, d'un beau noir jais; texture ferme; sept différentes textures à votre choix: Henrietta Bradford, 52 pcs de largeur; Popeline mercerisée, 36 pcs; Serge noire de laine, 40 pcs; Cachemire noir, 40 pcs; Gabardine noire, 40 pcs; Brillante noire, de fantaisie, 36 pcs de largeur. Valeurs de .75, .90 et 1.00. Lundi . . . . . **.59**

750 verges de popeline de soie et de laine, 40 pcs de largeur; matériel très populaire pour le printemps et l'été, pour costumes, robes, en gris, marine, brun phoque, vieux rose et noir. Valeur régulière 2.50. Lundi **1.98**

350 verges de Croisé "Poiret" français, 54 pcs de largeur; dans les deux teintes les plus demandées, sable et beige; pour manteaux et costumes. Valeur 5.95. Lundi **4.69**
—Au rez-de-chaussée.

QUATRE GRANDS SPECIAUX EN SOIE NOIRE GARANTIE DOUBLE LARGEUR

SPECIAL No 1—950 verges de satin messaline tout soie, en noir, 36 pouces de largeur. Surface de satin très brillant, tissu très ferme, pesanteur spéciale pour blouses ou robes. Valeur régulière 1.95 pour lundi **1.39**

SPECIAL No 2—575 verges de Paillette noire, tout soie, de 36 pouces de largeur; pesanteur spéciale pour blouses, robes, manteaux ou costumes; qualité qui ne froisse pas, ne coupe pas ni ne s'échiffe. Valeur régulière 2.00, lundi **1.59**

SPECIAL No 3—750 verges de soie Taffetas chiffon noire, de 36 pouces de largeur, chiffon français fini très souple. Une des soies les plus demandées de la saison, pour jupes, costumes ou robes. Valeur régulière 2.50 pour **1.89**

SPECIAL No 4—650 verges Satin Duchesse noir, tout soie; 36 pouces de largeur; surface de satin très brillante, très jolie soie garantie pour blouses,robes ou costumes.Val. rég. 2.50,lundi **1.98**

Kimonos et Lingerie pour Dames

GRANDS KIMONOS pour Dames, très belle qualité de crêpe de coton, couleurs assorties, faits larges, tenus à la ceinture avec bande élastique; garnis avec bordure de satin. Rég. 1.98 pour **1.49**

ROBES DE NUIT pour Dames, très belle qualité de chambrai et nansouk, manches courtes, encolure "V"; emplècement garni de broderie et ceinture avec ruban passé. Rég. 1.25 à 1.49 pour . . . . . **.79**

KIMONOS COURTS pour dames, crêpe de coton uni ou fantaisie. Couleurs assorties. Garnis avec grand collet, ceinture avec bordure de satin, plissés à la taille sur bande élastique. Rég. .98 pour. . . . . **.59**

ROBES DE MAISON pour dames, chambrai imprimé ou fantaisie, à carreaux ou à rayures, couleurs assorties; avec collet et point fantaisie. Grandeur 36 à 42. Rég. 1.98 pour. . . **1.49**
—Au premier.

Articles de Parure

SACOCHES pour dames, cuir solide ; bon fermoir; choix de styles. Spécial, ... **.19**

COLLETS pour dames, en mousseline; unis ou garnis de dentelle; Spécial, ... **.09**

DENTELLE ombrée et orientale; largeur de 9 pouces; Choix de Patrons. Spécial, la verge . . . . **.15**

TOUS LES VETEMENTS DE PRINTEMPS ET D'ETE, POUR DAMES ET DEMOISELLES

Une centaine de nouvelles Robes, Manteaux et Costumes, en vente lundi.

500 Manteaux de sortie, pour Dames et Demoiselles, à trois prix distinctifs.

Manteaux pour toutes occasions, en serge, drap Covert, tweed, etc., pour la rue, les sports, etc. Dans toutes les dernières teintes, et toutes grandeurs.

Valeurs de 16.50 pour. **10.50**
Valeurs de 20.00 pour. **13.50**
Valeurs de 25.00 pour. **17.50**
Nouvelles robes d'été, en guingan. Valeurs 11.50 pour. **8.98**
Nouvelles robes d'été, en percale. Valeurs 12.98 pour. **11.50**
Nouvelles robes d'été, en voile de couleur. Valeurs 15.00 pour. **12.98**
Nouvelles robes d'été en shantung. Valeurs 20.00 pour. **16.98**
Nouvelles robes d'été en taffetas. Valeurs 18.00 pour. **12.98**
Nouvelles Blouses en lingerie. Valeurs de 2.25.
A peu près 25 douzaines de ces belles blouses, richement garnies avec dentelle et médaillon. Grand collet. Grandeurs 36 à 44. Lundi **1.49**

Nous vous invitons à venir voir nos nouveaux costumes d'été, en popeline, soie taffetas, toile, etc. Tous les dessins les plus fashionables venant de New-York, des meilleurs fabricants, à des prix à partir de 9.98 à 55.00.
—Au premier.

Vente spéciale de MUSIQUE INSTRUMENTALE en feuilles

194 COPIES SEULEMENT SONT OFFERTES A DES PRIX DERISOIRES.

Comme il n'y a qu'une, deux et quelques copies seulement en stock, vous ferez bien de venir de bonne heure pour ne pas être désappointés.

pour **.19** la copie

MUSIQUE DE .25 A .40

3 Alice, valse, ... Contant
2 Arlequin et Colombine, Lacome
1 Aujourd'hui, Autrefois, Wachs
1 Aubade, ... Chaminade
2 Au printemps, ... Thomé
2 Au petit trot, ... Gregh
3 Arietta, ... Lack
2 Barcarolle, ... Thomé
1 Ballerine, ... Wachs
5 Bagatelle, ... Whiting
3 Babillage, ... Thomé
1 Badinage, ... Thomé
8 Babillage, ... Durand
7 Chant du moine, . . . Gilis
1 Collier de rubis, . Bachmann
4 Chant du ruisseau, . . . Lack
1 Coquetterie, ... Thomé
3 Chanson du roset, . Thomé
1 Capricietto, ... Raff
2 Chanson russe, ... Thomé
1 Cajolerie, ... Wachs
2 Danse ancienne, . Chaminade
1 Soldier's Patrol, . . Schytte
7 Salut de fleur, ... Lege
1 Souvenir de Tarrente, . Lack
1 Souvenir de Seville.
1 Souvenir de Ploërmel.
1 Souvenir d'Arles.
10 Spring Song, . . . Hollaender
3 Tarantelle, ... Behr
5 Vers luisants, . . . Spindler
6 Vieille histoire, Gabriel-Marie
5 Valse bluette, Tschaikowski
5 Danse italienne, . . Horvath
1 Départ, ... Lack
5 Espiègle, ... Tschaikowski
3 Fête au village, . . . Ludovic
1 Gavotte, ... Bach
3 Gigue, ... Graun
4 In solitude, ... Poldini
1 Joyful Wanderer, . . Wolff
2 J'y pense, Air de ballet, ... Franchetti
5 Lark's Morning Sons, ... Kolling
1 Lion du jour, . . . Lichner
2 Last smile, . . . Farringer
3 Mélodie, ... Moszkowski
3 Mazurka, ... Messager
3 Nuages roses, ... Berger
1 Passé lointain, Tschaikowski
1 Phantoms, ... Elliott
3 Pantomine, ... Schafer
3 Pas de pierrots, . . Borowski
1 Quiétude, ... Gregh
2 Le retour, ... Lack
3 Sur la mer, ... Godard

pour **.29** la copie

MUSIQUE DE .40 à .65

1 Aubade, ... Mouquet
5 Sonate, Op. 2, No 1, ... Beethoven
1 Alsacienne, ... Thomé
3 Scaramouche, . . Chaminade
3 Sérénade à la lune, Borowski
1 3ème Ballade, . . . Chopin
1 Valse brillante, . . Lysberg
5 Valse ondulante, . . . Binet
3 Les Willis, ... Chaminade
6 Impromptu, Op. 28, No 1, ... Reinhold
4 Polonaise . . . . Whiting
3 Scaramouche, . . . Thomé

2 copies, Scènes Alsaciennes, de Massenet. Régulier $1.50 la copie, pour 89

SI VOUS ETES MELANCOLIQUES !

Laissez CHARLIE CHAPLIN, le prince des farceurs, vous égayer.

Sur les disques Pathé, vous trouverez tous les derniers morceaux de la salle des concerts, à Paris.

Polin, Charlies, Maybi, Dranem et tous les meilleurs artistes se donnent la main pour vous amuser.

Les disques Pathé peuvent être joués sur n'importe quelle machine.

Au deuxième.

PORTRAITS AGRANDIS

GRANDEUR 14 x 20 CONVEXE

Faits avec n'importe quelle petite photographie, tous les portraits retouchés et finis à la main, avec fond solide. Tous les portraits sont finis en noir et blanc ou sepia et pastel.

Pourquoi payer 2.98 quand vous pouvez les faire faire par une maison recommandable et que le prix n'est que **1.19**

NOUS GARANTISSONS le retour de toutes bonnes photographies. Vous n'êtes nullement obligés d'acheter l'encadrage.

20,000 vgs de Tissus Lavables, en Vente Lundi

Valeurs Merveilleuses et Prix sans Précédents

"Notre spécial" mousseline fantaisie, 27 pouces de largeur; assortiment de très jolis patrons pour robes d'été. Toutes les nouvelles marchandises. Valeurs jusqu'à .25, à moitié prix . . . . . **.12½**

Indienne fantaisie, assortiment de couleurs hautes et sombres ; patrons pour robes de maison, jupes, blouses. Valeur .25 pour . . . . . **.19**

Valeurs Extraordinaires

Serge rayée de couleur, serge Joffre rayée; guingan à tablier 40 pouces de largeur; plusieurs patrons pour kimonos, en crêpe, mulle de couleur, voile blanc, piqué blanc, mousseline de fantaisie. Valeurs jusqu'à .40. Tant qu'il y en aura . . . . . **.29**

TISSUS BLANCS

Duck blanc, piqué blanc, en grande demande pour jupes, etc. En vente samedi, à des prix spéciaux. A partir de .17 en montant.

POPELINE de couleur, double largeur; grand assortiment des dernières teintes, telles que Nil, tan, beige, gros bleu, vert, etc. touf ces tissus feront de très jolis manteaux ou costumes.
36 pouces de largeur, .75 pour 59
42 pouces de largeur, .85 pour 69
48 pouces de largeur, 1.25 pour 89

Crêpe Georgette léger, mélange de soie et coton. Très convenable pour blouses, robes, etc., 40 pcs largeur. Valeur .75 p. **.59**

Remarquez : Cette marchandise est vendue à notre rayon des tissus lavables, en arrière du magasin.

Guingan écossais et anglais, grand assortiment de carreaux et rayures; très belle qualité de matériel pour tabliers d'enfants. Couleurs indélébiles. Valeur régulière .30. Très spécial . . . . . **.19**
—Au rez-de-chaussée.

AUBAINES DU PREMIER ETAGE

EN VENTE TANT QUE LES LOTS DURERONT

TABLIERS COUVRE-TOUT, pour dames, indienne fantaisie, dans des couleurs assorties; faits larges, avec manches courtes; poches dans le côté; ceinture en arrière avec nervure. Rég. .79 pour . . . . . **.53**

MANTEAUX CARREAUTES; modèles assortis, avec ceinture et large collet carré, bien garnis. Toutes grandeurs. Valeurs 8.98 pour . . . . . **.498**
Tant qu'il y en aura.

CASQUETTES D'AUTOMOBILES, en matériel uni ou de fantaisie. Grandeurs ajustables; avec boucles en voile. Rég. .98 pour . . . . . **.59**

BOTTINES en canevas blanc, pour enfants; style boutonné ou lacé; semelle en cuir émaillé blanc; talon bas, forme large de très bonne durée. . . . **1.49**

PAS DE COMMANDES PAR POSTE OU TELEPHONE.

Continuation de notre Grande Vente de Chaussures—Echantillons McFarlane

BOTTINES OU ESCARPINS pour bébés, en cuir verni ou combinaison de cuir. Pointures 1 à 5 . . . . . **.98**
BOTTINES POUR ENFANTS, semelle solide . . . **1.38**
BOTTINES POUR ENFANTS, ou escarpins avec lanière. Pointures 8 à 10½ **1.78**
BOTTINES OU ESCARPINS pour demoiselles. Pointures 11 à 2 . . . . . **2.38**
BOTTINES, ESCARPINS OU OXFORDS, pour dames et demoiselles **2.98**
Au premier.

Chaussures pour Hommes

BOTTINES pour hommes, en veau noir ou acajou; style lacé; forme fuyante, semelle Neolin et talon caoutchouc ; toutes pointures dans le lot. Régulier 7.50, pour . . . **5.95**

BOTTINES en veau Boston, style lacé Blucher, bout en veau; empeigne en cuir brillant, tige de cuir mat.

Pointures pour hommes, 6 à 11 . . . . **2.50**
Pointures pour garçons 1 à 5. . . . . **1.95**
Pointures pour garçonnets 11 à 13. . . **1.75**
Pointures pour jeunes gens 8 à 10. . . **1.50**
—Au rez-de-chaussée.

Etampage de Broderie

Nous venons d'ajouter cette nouvelle ligne à notre magnifique département de travaux à la main. Nous avons un choix de 678 patrons de broderie.
—Au premier.

PARASOLS

PARASOLS POUR DAMES, haute nouveauté; modèles japonais et américains; pure soie et soie shantung, fil mercerisé, dans toutes les couleurs les plus nouvelles. De **1.29** à **15.00**
—Au rez-de-chaussée.

Commandes par la poste remplies à moins d'indication contraire.

Dupuis Frères LIMITEE

LE MAGASIN DU PEUPLE

447-449 Rue Ste-Catherine Est, coins St-André et St-Christophe.

J. N. Dupuis, Président. Eug. Dupuis, Vice-Président. A. J. Dugal, Directeur-Gérant.

COMPTOIR DES BAS

BAS en soie artificielle pour dames; en blanc, noir, sable, bleu pâle. Spécial **.50**

BAS en soie artificielle pour dames; en blanc, noir, gris, sable, Palm Beach. Spécial . . . . . **.79**

BAS uni en fil de Lille, pour dames; en bleu, noir, brun et tan. Spécial **.39**

Bas en fil de Lille, pour dames, en blanc, gris, brun et noir. Spécial **.49**

BAS en coton à côtes fines, pour enfants; en blanc et noir. Pointures 4½ à 10. Spécial . . . . **.49**

BAS en coton à côtes fines, en noir; pour garçons. Pointures 6 à 10. Spécial . . . . . **.39**

BAS en coton noir, pour enfants. Pointures 6 à 10. Spécial . . . . . **.25**

SPECIAL:—DEMI-BAS en coton pour enfants. En bleu pâle, rose pâle. Pointures 4 à 8½. Spécial . . . . . **.14**

BAS en soie "second", pour dames. Pointures 8½ à 10. Rég. .49. Spécial . . . . . **.33**
—Au rez-de-chaussée.

CARROSSES POUR BEBES

UNE VISITE VOUS CONVAINCRA QUE NOS PRIX SONT MEILLEUR MARCHE QU'AILLEURS.

Nous en avons en acier, se pliant au complet ; en rotin fin, gris ou naturel, et le carrosse forme anglaise en bois fini vert foncé ; carrosses en imitation de cuir, se pliant à demi.
Valeur de 9.50 pour **7.75**
Valeur de 13.50 pour. **10.85**

CARROSSES se pliant au complet avec côtés en fibre. Valeur 22.50 pour. **18.50**

CARROSSES en rotin avec capote de même matériel, peint en gris Valeur 23.25 pour. **18.75**

CARROSSES en bois, forme anglaise fini vert foncé. Valeur 31.25 pour **27.95**

Nous avons une quantité de petits sulky pour bébés dans tous les genres.

VOITURES POUR BEBES en bois verni, avec roues en métal ; voitures très fortes et confortables. Tel que vignette. Tant que le lot durera. Très spécial. **2.49**

Au deuxième