

les **petites** annonces
Avis / Carrières et professions

progrès-dimanche

• 545-4014
SAGUENAY
• 668-4506
ALMA et les environs
• 679-3832
ST-FÉLICIEN et les environs

1051 BOUL. TALBOT
CHICOUTIMI - G7H 5C1

INDEX

- HABITATIONS/IMMEUBLES 1 à 20
- MOTORISÉS 30 à 42
- EMPLOI/ENSEIGNEMENT 50 à 63
- MESSAGES PERSONNELS /AVIS 80 à 82
- SPORTS/LOISIRS 60 à 69
- DIVERS 90 à 101

TARIFS

En vigueur le 1er janvier 1991

PRIÈRES:.....30,00\$ / + taxes 7%
AVIS DE DÉCÈS:.....50,00\$ / + taxes 7%

	LE QUOTIDIEN	PROGRÈS-DIMANCHE
1 jour	5,65\$	7,30\$
2 jours	6,80\$	10 mots ou moins
3 jours	8,00\$	
4 jours	9,00\$	
5 jours	10,10\$	
6 jours	11,70\$	

No. de département: 50,00\$
Courrier expédié au frais de l'annonceur

Aucune facturation. /Acceptons les chèques / Cartes de crédit.



HEURES D'AFFAIRES

8H30 à 12H00
13H30 à 16H30
du lundi au jeudi.
Vendredi de 8h30 à 16h00

Nous prenons les annonces classées au comptoir sur l'heure du midi.

Les annonces classées du Progrès-Dimanche, jusqu'au vendredi 12H00 précédant la publication.

INFORMATIONS GÉNÉRALES

QUOTIDIEN
Aucune annonce classée ne peut être corrigée ou annulée après 11H30 la veille de parution.
Aucune correction et annulation d'annonce ne seront acceptées le vendredi entre 8H30 et 13h30.

PROGRÈS-DIMANCHE
Aucune annonce classée ne peut être corrigée ou annulée après 16H30, le jeudi précédant la parution.

Nous nous réservons le droit d'accepter, de refuser ou d'annuler la publication de toute annonce pour toute raison jugée valable par la direction.

VOTRE ANNONCE EST INCOMPLÈTE?
Dès la première journée, veuillez lire attentivement votre annonce. En cas d'erreur, il faut nous en aviser le plus tôt possible car notre responsabilité se limite à la période comprise entre la première parution erronée et le premier jour ouvrable suivant cette parution. Nous sommes responsables que du montant facturé pour la période précitée

**VOUS DÉMÉNAGEZ?
PENSEZ TOUJOURS**



CHICOUTIMI ENR. LES AMIS!
POUR INF.: 545-2434

01 **Apartager**

Homme 36 ans offre maison neuve, bien située, personnes sérieuses. Tél.: 548-1376, 695-6269.

04 **Blocs appartements**

BLOC APPARTEMENT 6 logements, situé coin Racine et Ste-Famille Kénogami (3621, Racine). Aucune offre raisonnable refusée. Revenu annuel environné \$24.000,00. Tél.: 549-5149.

JONQUIÈRE: centre-ville, 3 logements, deux 5 1/2, un 4 1/2, revenu annuel: \$13.824, tél.: 548-1580, 542-8862.

JONQUIÈRE: bloc 8 logements, revenu brut \$35.700. DIRECTEMENT DU PROPRIÉTAIRE. Tél.: 542-4459, Danielle Caron.

ST-HONORE: 10 logements. Revenus nets: \$11.000,00 par année. Bonnes conditions de financement. Tél.: 673-6126, 690-2982.

UNITÉ de 2 logements 4 1/2, quartier des Écrivains. Excellent rapport coût/revenu. Idéal pour jeune couple ou investisseur. Tél.: 543-2084. Agents s'abstenir.

05 **Chalets à vendre**

ATTENTION! ATTENTION! nous construisons des chalets. Chalet 16'x20' à \$6100,00, 20'x24' à \$8650,00 construit sur votre terrain. Partout au Québec déplaçant disponible gratuitement. Les Chalets Xylobec inc. tél.: 343-3553 demandez André Villeneuve.

CAMP CHASSE et pêche situé près du réservoir Pig-Murcan. Tél.: 418-662-7645.

CHALET À VENDRE: Lac Vert à St-Ambroise, prix raisonnable. Tél.: 672-4100 ou 690-2973 (le soir).

Chalet bord du Lac St-Jean (Veauvert), meublé, libre immédiatement, tél.: 276-1087, 374-2519.

Chalet de chasse avec territoire, hors zec, secteur Chutes des Passes, tél.: 668-5844.

A VENDRE OU À LOUER

JONQUIÈRE: 3351, boul. Saguenay (coin de la centrale) BATISSE de 6000 pi. car. comprenant grand hall d'entrée avec 2 bureaux, 4 salles, garage intérieur, BIEN FINI, TERRAIN 65 000 pi. car. INF.: J. COTE, 549-9255, G. MALTAIS, 542-3434.
REMAX SAGUENAY COURTIER

RECHERCHE CAMP CHASSE ET PÊCHE: Prix raisonnable. Tél.: 548-1946, 548-2007.

ST-LEON, lac Labrecque, superbe domaine, habitable année, neuf. Tél.: 481-2519, 668-6762.

ZEC CHAUVIN: Chalet chasse et pêche, équipé au propane, tél.: 548-2172.

À LOUER

1147, boul. du Royaume. Bureaux et garage — 545-4444

À VENDRE OU À LOUER

BÂTISSE COMMERCIALE
535, av. du Pont Sud, Alma

À VENDRE OU À LOUER

BÂTISSE COMMERCIALE
535, av. du Pont Sud, Alma

POUR BUREAU, ENTREPÔT, CLINIQUE OU COMMERCE, 17 000 pi² DE SURFACE (POSSIBILITÉ BAIL 3A, 5 ANS, 35 000 \$/ANNÉE POUR 50% DE LA SUPERFICIE).

Pour informations, consultez:
RICHARD CÔTÉ: 668-3327 - 668-6587

Le Permanent
75, boul. St-Luc (Place St-Luc), Alma - 668-3327

ZEC MARS MOULIN: bord rivière du Moulin, accès barrère Latérière. Meublé, remise, combustion lente, fourniture huile, poêle bois, propane. Accessible motoneige hiver à deux kilomètres de la Boutouinière. \$18.000,00. Tél.: 549-9215.

ZEC MARTIN VALIN: Chalet 24x30, isolé, fini massonite, construction de 6 ans, situé au lac Villeneuve. Pour informations téléphonez après 6h00 au 542-9536.

06 **Chalets à louer**

A LOUER: Iles de la Madeleine, directement sur la mer, dernière semaine de août, Tél.: 548-9743.

AU BORD LAC ST-JEAN: pour l'été, pour l'année. Patio, mezzanine, poêle combustion lente, route asphaltée, libre immédiatement, possibilité d'achat. Tél.: 418-374-2819 (répondeur).

AU LAC OTIS, à la semaine \$275,00 semaine. Tél.: 544-5400.

BELLE PROPRIÉTÉ propre et tranquille à proximité de Jonquière, libre du 7 au 23 août. Equipement complet fourni, 350\$ semaine. Tél.: 548-7400.

BORD DU LAC ST-JEAN: plage magnifique, vue imprenable, libre à compter du 18 août. À la semaine. Tél.: 347-3252.

Chalet à louer au bord de l'eau au Lac Kénogami à 11,000 de Jonquière \$200,00 semaine. Tél.: 695-5789.

Chalet de la tour, St-Gedeon, libre à partir du 4 août à la journée ou à la semaine. Tél.: 662-5829, 345-2641.

FALARADEAU: lac Emmurailé, 4 saisons, 3 chambres à coucher, luxe et espace, entièrement équipé, pour location minimum 2 semaines \$650,00, un mois: \$1.200,00, libre immédiatement. Inf.: André Gagnon, rés.: 545-7469, bur.: 693-6069.

LAC GOTH ST-FELIX D'OTIS: Style Suisse, libre mi-août. Tél.: 696-1081.

LAC MIAL: 16 au 23 août, chaloupe, pédalo. Tél.: 673-3240.

LAC SAMSON: 7 milles de Jonquière, 4 1/2, semaine ou mois, habitable à l'année, tél.: 542-5318.

LATERRIÈRE: Portage Nord, 4 1/2, sècheuse, laveuse. Tél.: 678-9127.

ST-GEDEON: lac St-Jean, Relais des Bernaches et domaine des Iles, chalets de construction récente, tout équipés, très propres, beau site, magnifique plage, grand terrain, facilité de pêche, planche à voile, golf, équitation, tennis. Au mois ou à la semaine. Libres à partir du 11 août. Tél.: 345-8863.

ST-PRIME: LAC ST-JEAN, peut loger 6 personnes, toutes commodités, tél.: 549-2153, 251-2249.

ZEC ONATCHIWAY, Lac Poivre, lac poissonneux, 300\$/semaine. Tél.: 695-0861, 547-8811.

07 **Chambres à louer**

ARRIERE PLACE DU ROYAUME: 1167-69 Des Roitelets, ultra-moderne à paliers, \$1.000, de revenus par mois \$110.000, négociable. Tél.: 690-0121.

ARVIDA: possibilité de cuisiner. Tél.: 548-9757 (heure souper).

CHAMBRE A LOUER à la semaine ou au mois, \$35/semaine, \$140/mois, entrée indépendante. Tél.: 696-4255.

CHICOUTIMI: cuisinette commune, entrée indépendante, stationnement près Place-du-Saguenay. Tél.: 549-4589.

CHICOUTIMI: grandes chambres, près Place du Royaume, modernes, salon, cuisine, laveuse, sècheuse, stationnement, patio, 45 00\$/semaine. Tél.: 543-2765, Yvon. Appelez après 5h00.

CHICOUTIMI: arrière-Place-du-Royaume, grandes chambres, super propre, cuisine commune, laveuse sècheuse, stationnement. Venez voir! Tél.: 690-0121.

À VENDRE IMMEUBLE COMMERCIAL

Situé au 2510 DuBose, Jonquière. Superficie du 11 000 pieds carrés rez-de-chaussée et 3 000 pieds carrés sous-sol, avec terrain de 50 000 pieds carrés. Peut être divisé en 4 parties. INFORMATION: 548-8030.

Maison des Aînés
Hébergement pour les Aînés

CHAMBRE PRIVÉE
PENSION COMPLÈTE

625⁰⁰ \$/ MOIS

• 4 ans d'expérience
ASCENSEUR
RÉSERVEZ DÈS
MAINTENANT

543-8096
1060, Saguenay est
CHICOUTIMI

CHAMBRES à louer en face de l'Hôpital, rénovés neuf, avec grande cuisine, entrée indépendante. Tél.: 690-1626.

CHICOUTIMI: premier étage, salon, cuisine, patio, stationnement, neuve, \$40,00 et \$48,00/semaine. Tél.: 545-9847.

CHICOUTIMI, QUARTIER Polyclinique: cuisine, buanderie gratuite, 35\$/semaine. Tél.: 545-9847.

CHICOUTIMI: avec cuisine commune, salle-de-bain, laveuse, sècheuse, grand salon, entrée indépendante, meublée, très moderne. Tél.: 543-8085.

CHICOUTIMI: chambre avec cuisinette et boudoir, près Université. Libre 01 août. Tél.: 549-3556 après 17h30.

CHICOUTIMI: Accès laveuse, sècheuse, cuisine, \$40,00/semaine. Tél.: 545-6612, 673-7455.

CHICOUTIMI: idéal pour dame ou jeune fille. Possibilité de cuisine et salle de lavage. Près Université. Offre avantageuse. Arrangement immédiat pour occupation septembre. Tél.: 549-4055.

CHICOUTIMI: rue Des Saguenéens, arrière-Place du Royaume, idéal pour étudiant, soit chambre seulement ou chambre pension. Tél.: 690-1763.

CHICOUTIMI: Notre-Dame du Saguenay, grandes chambres, entrée indépendante. Libres. Tél.: 673-6126, 690-2982.

CHICOUTIMI: chambres, près cégep et université, buanderie gratuite, salle de bains complète, salon, dans un beau grand 5 1/2, entrée indépendante. Tél.: 693-0938, 690-2882.

CHICOUTIMI: arrière Polyclinique, près Université, buanderie gratuite, cuisine commune. Tél.: 543-9933, 545-4573.

Chambre avec cuisine et stationnement, Endroit tranquille. Tél.: 549-7858.

Chambres et pension près de la Polyvalente d'Arvida. Tél.: 548-3523.

Chambres et pension près de la Polyvalente d'Arvida. Tél.: 548-3523.

GRANDES chambres, SUPER propre, louées à la journée, semaine, mois. Tél.: 690-0121.

JONQUIÈRE: chambres avec salon et cuisine commune. Entrée indépendante. Libres immédiatement. Centre-ville. Tél.: 542-5635.

ST-FULGENCE: Chambre pour étudiante, sérieuse et responsable, doit avoir auto, à 15 minutes de l'UQAC, maison privée, accès à toutes les commodités et stationnement. \$220,00/mois. Tél.: 674-2451 (après 18h00).

CHICOUTIMI: AUBERGE LE CHAMPLAIN, LOCATION À LA SEMAINE, AU MOIS, AVEC SALLE DE BAINS COMPLÈTE, PRIVÉE OU AVEC LAVABO, CUISINE COMMUNE, BUANDERIE, ASCENSEUR, CABLE GRATUIT. À PARTIR DE \$32,00 PAR SEMAINE. GRAND STATIONNEMENT DISPONIBLE, POUR VOITURES ET CAMIONS. Tél.: 543-9003.

CHICOUTIMI: rue des Roitelets, chambres très propres. Tél.: 543-3468.

CHICOUTIMI: Si vous êtes à la recherche d'une belle grande chambre située à proximité du Cégep, contactez-nous au: 673-6231. (laissez message).

CHICOUTIMI: cuisinette commune, entrée indépendante, stationnement près Place-du-Saguenay. Tél.: 549-4589.

CHICOUTIMI: grandes chambres, près Place du Royaume, modernes, salon, cuisine, laveuse, sècheuse, stationnement, patio, 45 00\$/semaine. Tél.: 543-2765, Yvon. Appelez après 5h00.

CHICOUTIMI: arrière-Place-du-Royaume, grandes chambres, super propre, cuisine commune, laveuse sècheuse, stationnement. Venez voir! Tél.: 690-0121.

CHICOUTIMI: cuisinette commune, entrée indépendante, stationnement près Place-du-Saguenay. Tél.: 549-4589.

CHICOUTIMI: grandes chambres, près Place du Royaume, modernes, salon, cuisine, laveuse, sècheuse, stationnement, patio, 45 00\$/semaine. Tél.: 543-2765, Yvon. Appelez après 5h00.

CHICOUTIMI: arrière-Place-du-Royaume, grandes chambres, super propre, cuisine commune, laveuse sècheuse, stationnement. Venez voir! Tél.: 690-0121.

CHICOUTIMI: cuisinette commune, entrée indépendante, stationnement près Place-du-Saguenay. Tél.: 549-4589.

CHICOUTIMI: grandes chambres, près Place du Royaume, modernes, salon, cuisine, laveuse, sècheuse, stationnement, patio, 45 00\$/semaine. Tél.: 543-2765, Yvon. Appelez après 5h00.

CHICOUTIMI: arrière-Place-du-Royaume, grandes chambres, super propre, cuisine commune, laveuse sècheuse, stationnement. Venez voir! Tél.: 690-0121.

CHICOUTIMI: cuisinette commune, entrée indépendante, stationnement près Place-du-Saguenay. Tél.: 549-4589.

CHICOUTIMI: grandes chambres, près Place du Royaume, modernes, salon, cuisine, laveuse, sècheuse, stationnement, patio, 45 00\$/semaine. Tél.: 543-2765, Yvon. Appelez après 5h00.

CHICOUTIMI: arrière-Place-du-Royaume, grandes chambres, super propre, cuisine commune, laveuse sècheuse, stationnement. Venez voir! Tél.: 690-0121.

CHICOUTIMI: cuisinette commune, entrée indépendante, stationnement près Place-du-Saguenay. Tél.: 549-4589.

CHICOUTIMI: grandes chambres, près Place du Royaume, modernes, salon, cuisine, laveuse, sècheuse, stationnement, patio, 45 00\$/semaine. Tél.: 543-2765, Yvon. Appelez après 5h00.

CHICOUTIMI: arrière-Place-du-Royaume, grandes chambres, super propre, cuisine commune, laveuse sècheuse, stationnement. Venez voir! Tél.: 690-0121.

CHICOUTIMI: cuisinette commune, entrée indépendante, stationnement près Place-du-Saguenay. Tél.: 549-4589.

CHICOUTIMI: grandes chambres, près Place du Royaume, modernes, salon, cuisine, laveuse, sècheuse, stationnement, patio, 45 00\$/semaine. Tél.: 543-2765, Yvon. Appelez après 5h00.

CHICOUTIMI: arrière-Place-du-Royaume, grandes chambres, super propre, cuisine commune, laveuse sècheuse, stationnement. Venez voir! Tél.: 690-0121.

CHICOUTIMI: cuisinette commune, entrée indépendante, stationnement près Place-du-Saguenay. Tél.: 549-4589.

CHICOUTIMI: grandes chambres, près Place du Royaume, modernes, salon, cuisine, laveuse, sècheuse, stationnement, patio, 45 00\$/semaine. Tél.: 543-2765, Yvon. Appelez après 5h00.

CHICOUTIMI: arrière-Place-du-Royaume, grandes chambres, super propre, cuisine commune, laveuse sècheuse, stationnement. Venez voir! Tél.: 690-0121.

CHICOUTIMI: cuisinette commune, entrée indépendante, stationnement près Place-du-Saguenay. Tél.: 549-4589.

CHICOUTIMI: grandes chambres, près Place du Royaume, modernes, salon, cuisine, laveuse, sècheuse, stationnement, patio, 45 00\$/semaine. Tél.: 543-2765, Yvon. Appelez après 5h00.

CHICOUTIMI: arrière-Place-du-Royaume, grandes chambres, super propre, cuisine commune, laveuse sècheuse, stationnement. Venez voir! Tél.: 690-0121.

CHICOUTIMI: cuisinette commune, entrée indépendante, stationnement près Place-du-Saguenay. Tél.: 549-4589.

CHICOUTIMI: grandes chambres, près Place du Royaume, modernes, salon, cuisine, laveuse, sècheuse, stationnement, patio, 45 00\$/semaine. Tél.: 543-2765, Yvon. Appelez après 5h00.

CHICOUTIMI: arrière-Place-du-Royaume, grandes chambres, super propre, cuisine commune, laveuse sècheuse, stationnement. Venez voir! Tél.: 690-0121.

CHICOUTIMI: cuisinette commune, entrée indépendante, stationnement près Place-du-Saguenay. Tél.: 549-4589.

CHICOUTIMI: grandes chambres, près Place du Royaume, modernes, salon, cuisine, laveuse, sècheuse, stationnement, patio, 45 00\$/semaine. Tél.: 543-2765, Yvon. Appelez après 5h00.

CHICOUTIMI: arrière-Place-du-Royaume, grandes chambres, super propre, cuisine commune, laveuse sècheuse, stationnement. Venez voir! Tél.: 690-0121.

CHICOUTIMI: cuisinette commune, entrée indépendante, stationnement près Place-du-Saguenay. Tél.: 549-4589.

CHICOUTIMI: grandes chambres, près Place du Royaume, modernes, salon, cuisine, laveuse, sècheuse, stationnement, patio, 45 00\$/semaine. Tél.: 543-2765, Yvon. Appelez après 5h00.

CHICOUTIMI: arrière-Place-du-Royaume, grandes chambres, super propre, cuisine commune, laveuse sècheuse, stationnement. Venez voir! Tél.: 690-0121.

Installateur officiel des fosses WEDCO
de 2,300 à 5,000 litres

CONSTRUCTION ET RÉNOVATION RÉSIDUELLE ET COMMERCIALE
REVÊTEMENT DE VINYL
VENTE ET INSTALLATION SEPTIQUES
CHAMPS D'ÉPURATION DE TOUTES GRANDEURS
RÉSÉRVUIRS EN BÉTON ET POLYÉTHYLÈNE

TUYAUX ET RACCORDS
ÉGALEMENT DISPONIBLE FOSSE DE RETENTION
MON Taux - MON TOIT

WEDCO

1588, rue du Boulevard
LATERRIÈRE, Qc, G0V 1H0
Tél.: 678-2502 - 678-2219

ESPACES DE BUREAUX À LOUER (1740 pieds carrés) Immeuble situé au 840 boulevard Saguenay Est à Chicoutimi. Idéal pour la pratique de la médecine et spécialement l'art dentaire. INFORMATIONS EN TOUT TEMPS: 545-8263

15 Locaux à louer

ALMA, bureau à louer, centre-ville, rue Sacré-Coeur, 620 pieds carrés, prix avantageux. Tél.: 547-5286, 1-800-363-9060.

A SOUS-LOUER local 600 pieds carrés, \$200/mois, chauffé, éclairé, service de conciergerie. Tél.: 545-6227 après 17h00.

AUBAINÉ BUREAUX À LOUER! 150 à 2500 p.c., services disponibles au besoin: téléphoniste, photocopieur, télécopieur. Meublés, chauffés, éclairés, climatisés, conciergerie, stationnement privé, situés au 555-Bégin Chicoutimi. Téléphonez tout temps 690-0266.

CHICOUTIMI: entrepôts commerciaux, espaces à bureaux, situé parc industriel et boulevard Talbot. Pour informations 696-1158 bureau, 545-1930 résidence.

CHICOUTIMI: local commercial, maison Price, 672, secteur achalandé, 110 Price Ouest, coin St-Paul, stationnement, chauffé partiellement, libre immédiatement \$325.00, tél.: 543-5252, 9h00 à 17h00 ou 690-1072 soir, demandez Marco.

LOCAL COMMERCIAL À LOUER

DÉJÀ 4 000 PI. CAR. DE LOUER
RESTE 3 000 PI. CAR. À LOUER
(ANCIEN LOCAL DE SPORTS-EXPERTS)
JONQUIÈRE:
3569, boul. Harvey
Local ayant une superficie de 7 000
pieds carrés pouvant être redivisé
selon les besoins du locataire.
AIR CLIMATISÉ.
Pour informations:
Tél.: 543-0222
275-5434

JONQUIÈRE: boul. Harvey, près hôpital. Tél.: 548-4793.

JONQUIÈRE: boul. Harvey, près hôpital. Peut être aménagé. Tél.: 548-4793.

JONQUIÈRE: local commercial à louer rue St-Félix de 1500 à 3000 carré. Idéal pour bureau, commerce, ou atelier. Tél.: 547-9593.

LATERRIÈRE: rue Des Rapides, local commercial, tél.: 678-2344, 678-1307.

Local d'esthétique dans un salon de coiffure, tél.: 696-3131.

PLACE Champs Élysées, local commercial, 2,275 pieds. Tél.: 696-3133, soir: 545-7245, 678-9765, Gilles Gagné.

RIVIÈRE-DU-MOULIN, édifice Le Centre du Plateau, locataires présents: Sagamie le Dépanneur d'Anjou, Caisse Populaire, Compagnie d'assurances, dentiste. Idéal pour recevoir salon de coiffure. Superficie d'environ 785 pieds carrés. Vaste stationnement, entrée indépendante. Tél.: 545-2409, 549-6028.

900 pieds carrés à 7,200 pieds carrés. Possibilité d'entrepôt, atelier ou bureau. Construction neuve. Parc industriel d'Arvida. Tél.: 548-1184.

ENTREPOSAGE TOUT GENRE au mois ou à l'année 549-6276

16 Logements à louer

A A CHICOUTIMI-NORD: 3 1/2, vue sur le Saguenay, balcon, toiles vénitennes, non-chauffé, non-éclairé. \$298.00. Libre immédiatement. Tél.: 690-6535.

Absolument voir, CHICOUTIMI: 3 1/2, meublés ou semi-meublés, chauffés, 1000 pieds Place du Royaume, libre immédiatement et octobre, \$450.00, tél.: 549-6050.

Absolument voir, CHICOUTIMI: 4 1/2, non meublé 525.00, chauffé, persiennes, balcon, patio, près Centre Georges Vézina, libre immédiatement. Tél.: 545-1847.

A CHICOUTIMI: grand 3 1/2, tout nouveau, indépendant, quartier Notre-Dame du Saguenay. Meublé, laveuse, sècheuse, stationnement. Près Cégep, Université, Hôpital, centres d'achat. \$395.00. Libre Tél.: 549-4459.

A CHICOUTIMI: grand 4 1/2, semi meublé, laveuse sècheuse et eau chaude fournie. Libre immédiatement. Tél.: 690-2223.

LOGEMENTS À LOUER 4 1/2 - 5 1/2 Dernière chance 2 mois GRATUITS 291, RINBAUD (neuf), coin Boul. Barrette 1246, des ROITELETS (neuf) 1240, LORENZO-GENEST 690-0404 (Aux heures de bureau)

A CHICOUTIMI: centre-ville, grand 4 1/2, ensoleillé, semi-meublé, \$400/mois, tél.: 549-6353, laissez message.

ALMA: Bas de maison à louer, meublé ou non, 425 Côte Ouest, chauffé, éclairé, 2 chambres, sous-sol fini, solarium, plancher de bois, multiples facilités. Tél.: 668-7800.

ALMA: 3 1/2, 4 1/2, 5 1/2, rues Jean XXIII et Robitaille à 2 minutes du centre-ville. Téléphonez pour connaître notre promotion 668-6888, 547-5286.

ALMA: 4 1/2, possibilité un mois gratuit, eau chaude fournie, semi-meublé ou non, près du centre-ville. Jeannine 668-8895, entout temps 543-7966.

A PARTAGER, CHICOUTIMI: 4 1/2, \$50.00/semaine. Libre immédiatement. Tél.: 543-2950, 543-7512.

A QUILA CHANCE 7 1/2, meublé, chauffé, éclairé, rue Montfort et Perrier, à 2 minutes du centre-ville. Tél.: 547-0969, 547-5286.

ARRIÈRE Place-Royaume, 3 1/2, 4 1/2, 5 1/2, avec ou sans service. Tél.: 549-7486, 543-2904 Hélène Martin, 543-7966, 690-0266 entout temps.

ARVIDA: centre-ville, 3 1/2, meublé, chauffé, eau chaude fournie, bloc. Tél.: 548-7501, 673-4333.

ARVIDA, duplex 4 1/2, sur 2 étages, avec sous-sol, \$430 non chauffé, non éclairé. Tél.: 548-7388, 548-8848.

ARVIDA: grand 4 1/2, secteur Manoir Saguenay, chauffé, eau chaude fournie. \$425.00/mois. Tél.: 548-8363, 545-1075.

ARVIDA: maison de ville (en rangée), 5 1/2, 2965, Berthier. Tél.: 543-3750, 344-4528.

ARVIDA: Ste-Thérèse, grand 5 1/2, très propre, 2 1/2 meublé. Tél.: 548-4793.

ARVIDA: St-Mathias, grand 4 1/2, chauffé, éclairé, toiles vénitennes, four encastré, plaque chauffante fournie, très propre, \$450/mois, tél.: 548-0179, 548-8350.

ARVIDA: 1736 NEILSON, près centre-ville, immeuble paisible, 2 1/2, libres 1er juillet. Tél.: 548-3684, 547-5286.

ARVIDA: 2260, Cousineau, 4 1/2, non chauffé, non éclairé, demi-sous-sol, armoires mélamine. Prix à discuter. Tél.: 548-7620.

DERNIÈRE CHANCE 4 1/2, 3 1/2, 5 1/2, chauffés, éclairés, meublés, ou non. SPECIAL SUR LOCATION IMMEDIATE. Inf.: 548-0124, 547-5286.

ARVIDA, 2 1/2, 3 1/2, 4 1/2, Pauline ou Martin, 548-8643, radio-chasseur 696-6333, en tout temps: 543-7966, 690-0266.

ARVIDA: 2471 Langelier, 3 1/2, meublé, 4 1/2, 5 1/2, chauffés, éclairés, tél.: 548-9578, 547-5286.

ARVIDA: 2744, Vaudreuil, 3 1/2, libre immédiatement, tél.: 672-4877, 672-4844.

ARVIDA: 2767, boul. Saguenay Duplex, 4 1/2, vaste terrain, non chauffé, non éclairé, \$375.00. Libre immédiatement. Tél.: 548-3025.

ARVIDA: 3 1/2, très propre, chauffé, éclairé, câble, meublé, laveuse, sècheuse incluses, entrée indépendante, libre 1er septembre, tél.: 548-8548.

ARVIDA: 4 1/2, chauffé, éclairé, \$400.00, tél.: 548-7617.

ARVIDA: 5 1/2 duplex, chauffé, non éclairé, remise, \$500.00. Libre 1er septembre. Tél.: 548-7939.

CHICOUTIMI, 5 1/2, chauffé, eau chaude fournie, situé quartier Hamel-Fradette. Tél.: 545-0876 après 18h00.

CHICOUTIMI-NORD: 4 1/2, chauffé, éclairé, remise intérieure, conciergerie en place. \$450.00. Tél.: 543-7930.

CHICOUTIMI-NORD: rue Belloil, grand 5 1/2, plus sous-sol. Eau chaude fournie, 395\$/mois. Tél.: 547-0802/jour, 543-9753/soir.

CHICOUTIMI: Champs-Élysées, 3 1/2, meublés, chauffés, éclairés, buanderie, \$385.00, \$395.00, tél.: 545-2016, 545-9145.

CHICOUTIMI: Alphonse Desjardins, 5 1/2, moderne, libre 1er septembre. \$560.00/tél.: 545-2016 543-2361.

CHICOUTIMI-NORD: 4 1/2, 2009 Tadoussac, ultra moderne, mélamine, balcon et remise, non chauffé, non éclairé, \$430.00, repeint, libre immédiatement. Inf.: André Gagnon résidence 545-7469, bureau 693-6069, Hélène Martin, 543-2904.

CHICOUTIMI-NORD: 4 1/2, 2009 Tadoussac, ultra moderne, mélamine, balcon et remise, non chauffé, non éclairé, \$430.00, repeint, libre immédiatement. Inf.: André Gagnon résidence 545-7469, bureau 693-6069, Hélène Martin, 543-2904.

CHICOUTIMI-NORD: 3 1/2, non meublé, non chauffé, sorties laveuse sècheuse, libre immédiatement, \$275.00. Tél.: 543-1616.

CHICOUTIMI: 3 1/2, possibilité semi-meublé, aspirateur central, rue Dubé. Tél.: 690-0930 (après 5h00).

CHICOUTIMI-NORD: rue des Eperviers, 3 1/2, non chauffé, non éclairé, \$280.00. Libre 1er septembre. Tél.: 693-1982.

CHICOUTIMI: grand 2 1/2, moderne, endroit tranquille, 5 minutes automobile des centres d'achat. Tél.: 696-1918.

CHICOUTIMI-NORD: 5 1/2, 4 1/2, chauffés, éclairés, Parc de la colline, près arène, école, dépanneur. Tél.: 673-6126, 690-2982.

CHICOUTIMI-NORD: 3 1/2, non meublé, non chauffé, sorties laveuse sècheuse, libre immédiatement, \$275.00. Tél.: 543-1616.

CHICOUTIMI: 3 1/2, possibilité semi-meublé, aspirateur central, rue Dubé. Tél.: 690-0930 (après 5h00).

CHICOUTIMI-NORD: rue des Eperviers, 3 1/2, non chauffé, non éclairé, \$280.00. Libre 1er septembre. Tél.: 693-1982.

CHICOUTIMI: grand 2 1/2, chauffé, éclairé, meublé, rue Radisson, arrière McDonald's. Tél.: 696-0351, 547-5286.

CHICOUTIMI: 3 1/2, meublé, chauffé, éclairé, rue Georges Vanier, près Salon funéraire. Tél.: 696-0411, 696-8001 (Radio-Chasseur) 547-5286.

CHICOUTIMI-NORD: rue Colbert, 4 1/2, non chauffé, non éclairé, libre immédiatement. Tél.: 693-9046, 547-5286.

CHICOUTIMI: 3 1/2, chauffé, éclairé, meublé, rue Radisson, arrière McDonald's. Tél.: 696-0351, 547-5286.

CHICOUTIMI: 3 1/2, meublé, chauffé, éclairé, 4 1/2, chauffé et eau chaude, arrière Place du Saguenay, tél.: 548-2015 et 548-6273.

CHICOUTIMI, 3 1/2, 4 1/2, chauffé, éclairé, Murielle, tél.: 690-1678, en tout temps: 543-7966, 690-0266.

CHICOUTIMI, J-R Thérèse, Chicoutimi-Nord rue Bienville: logements 4 1/2. Four micro-ondes gratuit. Tél.: 548-6886 ou 696-5264. Après 18h00.

CHICOUTIMI: 4 1/2, 2 minutes à pied de l'université, quartier polyclinique, chauffé, idéal pour 2 étudiants, \$440/mois, tél.: 549-1206.

CHICOUTIMI, 3 1/2, chauffé, éclairé, Richard, 549-5331 en tout temps: 543-7966, 690-0266.

CHICOUTIMI: 5 1/2 jumelé, non chauffé, non éclairé, 1 mois gratuit. Tél.: 545-8612 ou 545-2327.

CHICOUTIMI: 1 MOIS GRATUIT. GRAND 5 1/2, PEINTURE FRAICHE, TRES PROPRE. SERVICE CONCIERGERIE ET DENEIGEMENT. PRIX NEGOCIABLE. TEL.: 549-0370, 544-4140, 693-0383.

CHICOUTIMI: 1 MOIS GRATUIT. GRAND 5 1/2, PEINTURE FRAICHE, TRES PROPRE. SERVICE CONCIERGERIE ET DENEIGEMENT. PRIX NEGOCIABLE. TEL.: 549-0370, 544-4140, 693-0383.

CHICOUTIMI: 1 MOIS GRATUIT. GRAND 5 1/2, PEINTURE FRAICHE, TRES PROPRE. SERVICE CONCIERGERIE ET DENEIGEMENT. PRIX NEGOCIABLE. TEL.: 549-0370, 544-4140, 693-0383.

CHICOUTIMI: 1 MOIS GRATUIT. GRAND 5 1/2, PEINTURE FRAICHE, TRES PROPRE. SERVICE CONCIERGERIE ET DENEIGEMENT. PRIX NEGOCIABLE. TEL.: 549-0370, 544-4140, 693-0383.

CHICOUTIMI: 1 MOIS GRATUIT. GRAND 5 1/2, PEINTURE FRAICHE, TRES PROPRE. SERVICE CONCIERGERIE ET DENEIGEMENT. PRIX NEGOCIABLE. TEL.: 549-0370, 544-4140, 693-0383.

CHICOUTIMI: 1 MOIS GRATUIT. GRAND 5 1/2, PEINTURE FRAICHE, TRES PROPRE. SERVICE CONCIERGERIE ET DENEIGEMENT. PRIX NEGOCIABLE. TEL.: 549-0370, 544-4140, 693-0383.

CHICOUTIMI: 1 MOIS GRATUIT. GRAND 5 1/2, PEINTURE FRAICHE, TRES PROPRE. SERVICE CONCIERGERIE ET DENEIGEMENT. PRIX NEGOCIABLE. TEL.: 549-0370, 544-4140, 693-0383.

CHICOUTIMI: 1 MOIS GRATUIT. GRAND 5 1/2, PEINTURE FRAICHE, TRES PROPRE. SERVICE CONCIERGERIE ET DENEIGEMENT. PRIX NEGOCIABLE. TEL.: 549-0370, 544-4140, 693-0383.

CHICOUTIMI: 1 MOIS GRATUIT. GRAND 5 1/2, PEINTURE FRAICHE, TRES PROPRE. SERVICE CONCIERGERIE ET DENEIGEMENT. PRIX NEGOCIABLE. TEL.: 549-0370, 544-4140, 693-0383.

CHICOUTIMI: 1 MOIS GRATUIT. GRAND 5 1/2, PEINTURE FRAICHE, TRES PROPRE. SERVICE CONCIERGERIE ET DENEIGEMENT. PRIX NEGOCIABLE. TEL.: 549-0370, 544-4140, 693-0383.

CHICOUTIMI: 1 MOIS GRATUIT. GRAND 5 1/2, PEINTURE FRAICHE, TRES PROPRE. SERVICE CONCIERGERIE ET DENEIGEMENT. PRIX NEGOCIABLE. TEL.: 549-0370, 544-4140, 693-0383.

CHICOUTIMI: 1 MOIS GRATUIT. GRAND 5 1/2, PEINTURE FRAICHE, TRES PROPRE. SERVICE CONCIERGERIE ET DENEIGEMENT. PRIX NEGOCIABLE. TEL.: 549-0370, 544-4140, 693-0383.

CHICOUTIMI: 1 MOIS GRATUIT. GRAND 5 1/2, PEINTURE FRAICHE, TRES PROPRE. SERVICE CONCIERGERIE ET DENEIGEMENT. PRIX NEGOCIABLE. TEL.: 549-0370, 544-4140, 693-0383.

CHICOUTIMI: 1 MOIS GRATUIT. GRAND 5 1/2, PEINTURE FRAICHE, TRES PROPRE. SERVICE CONCIERGERIE ET DENEIGEMENT. PRIX NEGOCIABLE. TEL.: 549-0370, 544-4140, 693-0383.

CHICOUTIMI: 1 MOIS GRATUIT. GRAND 5 1/2, PEINTURE FRAICHE, TRES PROPRE. SERVICE CONCIERGERIE ET DENEIGEMENT. PRIX NEGOCIABLE. TEL.: 549-0370, 544-4140, 693-0383.

CHICOUTIMI: 1 MOIS GRATUIT. GRAND 5 1/2, PEINTURE FRAICHE, TRES PROPRE. SERVICE CONCIERGERIE ET DENEIGEMENT. PRIX NEGOCIABLE. TEL.: 549-0370, 544-4140, 693-0383.

CHICOUTIMI: 1 MOIS GRATUIT. GRAND 5 1/2, PEINTURE FRAICHE, TRES PROPRE. SERVICE CONCIERGERIE ET DENEIGEMENT. PRIX NEGOCIABLE. TEL.: 549-0370, 544-4140, 693-0383.

CHICOUTIMI: 1 MOIS GRATUIT. GRAND 5 1/2, PEINTURE FRAICHE, TRES PROPRE. SERVICE CONCIERGERIE ET DENEIGEMENT. PRIX NEGOCIABLE. TEL.: 549-0370, 544-4140, 693-0383.

CHICOUTIMI: 1 MOIS GRATUIT. GRAND 5 1/2, PEINTURE FRAICHE, TRES PROPRE. SERVICE CONCIERGERIE ET DENEIGEMENT. PRIX NEGOCIABLE. TEL.: 549-0370, 544-4140, 693-0383.

CHICOUTIMI: 1 MOIS GRATUIT. GRAND 5 1/2, PEINTURE FRAICHE, TRES PROPRE. SERVICE CONCIERGERIE ET DENEIGEMENT. PRIX NEGOCIABLE. TEL.: 549-0370, 544-4140, 693-0383.

CHICOUTIMI: 1 MOIS GRATUIT. GRAND 5 1/2, PEINTURE FRAICHE, TRES PROPRE. SERVICE CONCIERGERIE ET DENEIGEMENT. PRIX NEGOCIABLE. TEL.: 549-0370, 544-4140, 693-0383.

CHICOUTIMI: 1 MOIS GRATUIT. GRAND 5 1/2, PEINTURE FRAICHE, TRES PROPRE. SERVICE CONCIERGERIE ET DENEIGEMENT. PRIX NEGOCIABLE. TEL.: 549-0370, 544-4140, 693-0383.

CHICOUTIMI: 1 MOIS GRATUIT. GRAND 5 1/2, PEINTURE FRAICHE, TRES PROPRE. SERVICE CONCIERGERIE ET DENEIGEMENT. PRIX NEGOCIABLE. TEL.: 549-0370, 544-4140, 693-0383.

CHICOUTIMI: 1 MOIS GRATUIT. GRAND 5 1/2, PEINTURE FRAICHE, TRES PROPRE. SERVICE CONCIERGERIE ET DENEIGEMENT. PRIX NEGOCIABLE. TEL.: 549-0370, 544-4140, 693-0383.

CHICOUTIMI: 1 MOIS GRATUIT. GRAND 5 1/2, PEINTURE FRAICHE, TRES PROPRE. SERVICE CONCIERGERIE ET DENEIGEMENT. PRIX NEGOCIABLE. TEL.: 549-0370, 544-4140, 693-0383.

CHICOUTIMI: 1 MOIS GRATUIT. GRAND 5 1/2, PEINTURE FRAICHE, TRES PROPRE. SERVICE CONCIERGERIE ET DENEIGEMENT. PRIX NEGOCIABLE. TEL.: 549-0370, 544-4140, 693-0383.

CHICOUTIMI: 1 MOIS GRATUIT. GRAND 5 1/2, PEINTURE FRAICHE, TRES PROPRE. SERVICE CONCIERGERIE ET DENEIGEMENT. PRIX NEGOCIABLE. TEL.: 549-0370, 544-4140, 693-0383.

CHICOUTIMI: 1 MOIS GRATUIT. GRAND 5 1/2, PEINTURE FRAICHE, TRES PROPRE. SERVICE CONCIERGERIE ET DENEIGEMENT. PRIX NEGOCIABLE. TEL.: 549-0370, 544-4140, 693-0383.

CHICOUTIMI: 1 MOIS GRATUIT. GRAND 5 1/2, PEINTURE FRAICHE, TRES PROPRE. SERVICE CONCIERGERIE ET DENEIGEMENT. PRIX NEGOCIABLE. TEL.: 549-0370, 544-4140, 693-0383.

CHICOUTIMI-NORD, Roussel, 3 1/2, refait à neuf, très propre, loué semi-meublé, avec service de conciergerie. Tél.: 543-0562, pagette: 696-8731.

CHICOUTIMI: 3 1/2, chauffé, éclairé, moderne, entrée indépendante. \$350. Tél.: 696-1494, 696-2845.

LA-BAIE, grand 3 1/2, chauffé, eau chaude fournie, \$300/mois. Libre immédiatement. Tél.: 544-4362.

CHICOUTIMI: St-Paul, 3 1/2, meublé ou non meublé, chauffé, éclairé. Laveuse, sècheuse fournies, libre immédiatement. \$425.00. Tél.: 545-4029.

CHICOUTIMI: grand 2 1/2, moderne, endroit tranquille, 5 minutes automobile des centres d'achat. Tél.: 696-1918.

CHICOUTIMI-NORD: 5 1/2, 4 1/2, chauffés, éclairés, Parc de la colline, près arène, école, dépanneur. Tél.: 673-6126, 690-2982.

CHICOUTIMI-NORD: 3 1/2, non meublé, non chauffé, sorties laveuse sècheuse, libre immédiatement, \$275.00. Tél.: 543-1616.

CHICOUTIMI: 3 1/2, possibilité semi-meublé, aspirateur central, rue Dubé. Tél.: 690-0930 (après 5h00).

CHICOUTIMI-NORD: rue des Eperviers, 3 1/2, non chauffé, non éclairé, \$280.00. Libre 1er septembre. Tél.: 693-1982.

CHICOUTIMI: grand 2 1/2, chauffé, éclairé, meublé, rue Radisson, arrière McDonald's. Tél.: 696-0351, 547-5286.

CHICOUTIMI: 3 1/2, meublé, chauffé, éclairé, rue Georges Vanier, près Salon funéraire. Tél.: 696-0411, 696-8001 (Radio-Chasseur) 547-5286.

CHICOUTIMI-NORD: rue Colbert, 4 1/2, non chauffé, non éclairé, libre immédiatement. Tél.: 693-9046, 547-5286.

CHICOUTIMI: 3 1/2, chauffé, éclairé, meublé, rue Radisson, arrière McDonald's. Tél.: 696-0351, 547-5286.

CHICOUTIMI: 3 1/2, meublé, chauffé, éclairé, 4 1/2, chauffé et eau chaude, arrière Place du Saguenay, tél.: 548-2015 et 548-6273.

CHICOUTIMI, 3 1/2, 4 1/2, chauffé, éclairé, Murielle, tél.: 690-1678, en tout temps: 543-7966, 690-0266.

CHICOUTIMI, J-R Thérèse, Chicoutimi-Nord rue Bienville: logements 4 1/2. Four micro-ondes gratuit. Tél.: 548-6886 ou 696-5264. Après 18h00.

CHICOUTIMI: 4 1/2, 2 minutes à pied de l'université, quartier polyclinique, chauffé, idéal pour 2 étudiants, \$440/mois, tél.: 549-1206.

CHICOUTIMI, 3 1/2, chauffé, éclairé, Richard, 549-5331 en tout temps: 543-7966, 690-0266.

CHICOUTIMI: 5 1/2 jumelé, non chauffé, non éclairé, 1 mois gratuit. Tél.: 545-8612 ou 545-2327.

CHICOUTIMI: 1 MOIS GRATUIT. GRAND 5 1/2, PEINTURE FRAICHE, TRES PROPRE. SERVICE CONCIERGERIE ET DENEIGEMENT. PRIX NEGOCIABLE. TEL.: 549-0370, 544-4140, 693-0383.

CHICOUTIMI: 1 MOIS GRATUIT. GRAND 5 1/2, PEINTURE FRAICHE, TRES PROPRE. SERVICE CONCIERGERIE ET DENEIGEMENT. PRIX NEGOCIABLE. TEL.: 549-0370, 544-4140, 693-0383.

CHICOUTIMI: 1 MOIS GRATUIT. GRAND 5 1/2, PEINTURE FRAICHE, TRES PROPRE. SERVICE CONCIERGERIE ET DENEIGEMENT. PRIX NEGOCIABLE. TEL.: 549-0370, 544-4140, 693-0383.

CHICOUTIMI: 1 MOIS GRATUIT. GRAND

Logements à louer

1 mois gratuit

ARVIDA: Coin Dubose et Mathias, grand 4 1/2 dans immeuble 6 logements, possibilité chauffé, éclairé.
Inf.: 693-3364 543-1843

CHICOUTIMI-NORD: 4 1/2, situé au 53 St-François, eau chaude fournie. Libre le 1er septembre. \$380.00/mois. Tél.: 693-8416.

CHICOUTIMI: Duplex 6 1/2, rue Malraux, Quartier des Escrivains, non chauffé, non éclairé. Libre le 1er septembre. \$575/mois. Tél.: 693-8416.

CHICOUTIMI: 3 1/2, 403 Marcel-Portail. Libre immédiatement. Tél.: 545-2480.

CHICOUTIMI-NORD: 5 1/2, dans maison privée, non chauffé, non éclairé. Libre immédiatement. Prés services. \$450/mois. Tél.: 543-5335.

CHICOUTIMI: 3 1/2, meublé, chauffé, éclairé, stationnement, laveuse sècheuse, câble fournie. \$350.00/mois. Tél.: 549-4286.

CHICOUTIMI: 457 Bécarré, 2 1/2, chauffé, meublé, près hôpital. \$280/mois. Tél.: 668-6350, soir: 345-2582.

CHICOUTIMI: A sous-louer, 5 1/2, libre très propre. Recouvrements plancher neufs, repeint. \$500.00 chauffé, éclairé. Tél.: 543-9656.

CHICOUTIMI: 3 1/2, 794, Sydenham, meublé ou non, près université, cégep et hôpital, service de buanderie, libre immédiatement. Tél.: 696-1351, 549-5626, 696-0966.

CHICOUTIMI: 3 1/2, 4 1/2, 5 1/2, eau chaude fournie, près de l'Université et Polyclinique. Un mois gratuit. Tél.: 690-0254, 543-9610 ou Hélène Martin 543-2904.

CHICOUTIMI: 3 1/2, 4 1/2, 5 1/2, eau chaude fournie, près de l'Université et Polyclinique. Un mois gratuit. Tél.: 690-0254, 543-9610 ou Hélène Martin 543-2904.

CHICOUTIMI-NORD: Grand 4 1/2, repeint, tapis, stationnement, remise intérieure, chauffage électrique, \$370.00, libre 1er juillet. Aussi 3 1/2. Tél.: 543-9705.

CHICOUTIMI-NORD: 4 1/2, \$285.00/mois. Tél.: 543-2540 ou 543-2166.

CHICOUTIMI: Place du Royaume, 4 1/2, \$414.00 eau chaude fournie. Tél.: 549-4929.

CHICOUTIMI: 3 1/2, cuisinière et réfrigérateur four-nis si désiré, repeint, rue Joliette. \$230.00/mois. Tél.: 549-5946.

CHICOUTIMI: 66A St-Luc, 5 1/2, très propre, armoires mélamine, non chauffé, non éclairé, libre immédiatement. \$385. Tél.: 549-1812, 693-8080.

CHICOUTIMI: 70 St-Luc, 3 1/2, 2ième étage, très propre, armoire mélamine, non chauffé, non éclairé. \$275.00. Tél.: 549-1812, 693-8080.

CHICOUTIMI: 1 1/2, arrière Place-Royaume, moderne, chauffé, éclairé, meublé. \$275. Tél.: 543-9933, 545-4573.

CHICOUTIMI: 344, Marguerite Tellier, voisin école Laure-Conan, grand 4 1/2, repeint, eau chaude fournie, stationnement. \$425.00 Tél.: 693-9130.

CHICOUTIMI: 5 1/2, 6 1/2, près Université, idéal pour étudiant. Chauffé, éclairé, meublé. \$560 et \$660. Tél.: 543-9933, 545-4573.

CHICOUTIMI: 3 1/2, arrière Place-Royaume, neuf, demi sous-sol, moderne, \$360. Tél.: 543-9933, 545-4573.

CHICOUTIMI-NORD: 3 1/2, chauffé, éclairé, très propre, \$290.00, grande entrée indépendante, au: 1661, chemin St-Marc, coin tranquille, libre immédiatement. Un mois gratuit. Tél.: 693-8397.

ENTRE LA BAIE ET CHICOUTIMI: 4 1/2, rez-de-chaussée. \$400.00. Un 5 1/2, demi sous-sol: \$300.00 Tél.: 549-0511, 544-1419.

GRANDE-BAIE — 1 mois gratuit, 4 1/2, chauffé, eau chaude fournie. \$400. Tél.: 544-9278.

HABITATS LADUCCO INC. Secteur Jonquière, rue de l'Anjou PRES DU CEGEP, 2 1/2 meublés, \$314, chauffés, eau chaude fournie, fournie, non éclairés, stationnement, conciergerie, Libres 1er juillet. Tél.: 547-5427, 547-8103.

JONQUIERE: secteur Kénogami, 3 1/2, meublé, éclairé, chauffé, \$350, RUE DE FOURIER: 4 1/2, chauffé, eau chaude fournie, \$470. Libres immédiatement. Tél.: 695-0545.

JONQUIERE: 4 1/2, moderne, très propre, prix abordable. Endroit tranquille. Tél.: 542-7853, 695-5180.

JONQUIERE: 3 1/2, meublé, chauffé, éclairé, très bien situé, secteur Cégep, disponible immédiatement. Tél.: 542-3181 ou 547-8662.

JONQUIERE: 2090, St-Dominique, 4 1/2, neuf, non chauffé, non éclairé, 495\$/mois. Tél.: 545-2285 Carl Bouucher.

JONQUIERE: 6 1/2, avec garage, chauffé, éclairé, eau chaude fournie. \$600.00. Tél.: 693-7196.

JONQUIERE: grand 5 1/2, centre-ville, peinture, tapis neufs, non chauffé, non éclairé, libre 1er août. \$370.00. Tél.: 547-6611, 542-3919. (M. Bergeron ou M. Hudon).

JONQUIERE: Beau 3 1/2, centre-ville, non chauffé, non éclairé, libre 1er août. \$305.00. Tél.: 547-6611, 542-3919. (M. Bergeron ou M. Hudon).

JONQUIERE: RUE DE LA LOIRE: Promotion spéciale sur location immobilière, 3 1/2, meublé, chauffé, éclairé. Tél.: 548-3684, 547-5286.

A QUI LA CHANCE? Promotion spéciale sur location immobilière, JONQUIERE: 4 1/2, rue des Sierins, près Cégep, immeubles paisibles. Tél.: 542-2644, 547-5286.

JONQUIERE: 3 1/2 rue Boullay, chauffé, éclairé, meublé, Nicole. 542-6445, en tout temps: 543-7966, 690-0266.

JONQUIERE: 3 1/2 rue de l'Hôpital, chauffé, éclairé, Louise, 542-5410, en tout temps: 543-7966, 690-0266.

JONQUIERE: 4 1/2, Paroisse St-Georges Pierre ou Francine, 542-4877, en tout temps: 543-7966 ou 690-0266.

JONQUIERE: 3 1/2, meublé, chauffé, éclairé, très propre, tranquille, conciergerie, buanderie, stationnement, \$350.00. Situé au 4078 de la Loire, appartement 6, libre immédiatement. Tél.: 542-8771, 548-6951, 695-1501.

JONQUIERE: à sous-louer haut de maison, foyer, stationnement, cour extérieure, quartier tranquille. Tél.: 542-3269.

JONQUIERE: 2090, St-Dominique, 4 1/2, neuf, non chauffé, non éclairé, 495\$/mois. Tél.: 545-2285 Carl Bouucher.

JONQUIERE: paroisse Fatima, 4 1/2, chauffé, non éclairé, avec garage et patio, tél.: 542-9483, 695-2828.

JONQUIERE: 3 1/2, demi-sous-sol, non chauffé, non éclairé, semi-meublé laveuse/sècheuse. Tél.: 543-5335.

JONQUIERE: rue du Bataillon, 3 1/2, fini moderne, semi meublé, non chauffé, non éclairé, libre immédiatement, \$300.00. Tél.: 542-3333, 547-2206.

JONQUIERE: 3 1/2, chauffé, éclairé, meublé, demi sous-sol, \$310.00. Tél.: 547-3207.

JONQUIERE: trois 4 1/2, libres immédiatement. \$425.00, chauffé, eau chaude fournie. Coopérative place des lilas, Arvida. Tél.: 548-7940.

JONQUIERE: 4 1/2, GRAND, INSONORISÉ, TOUTES COMMODITÉS MODERNES, STYLE CONDO, 1 ER ETAGE, PATIO, DENEIGEMENT, REMISE. LIBRES IMMEDIATEMENT. \$420.00 TEL.: 545-2321.

JONQUIERE: beau 3 1/2 propre, près du CEGEP, \$335.00/mois, 1 mois gratuit, Tél.: 693-0557.

Place des Airelles

1 mois GRATUIT

4 1/2 - 5 1/2, proximité des centres d'achats et des écoles, entrée contrôlée, service de conciergerie. Possibilité chauffé, éclairé.
INF.: 693-3364 - 543-4009

JONQUIERE: 3756-1 de l'Alsace, secteur St-Dominique. Très beau 4 1/2, moderne, armoires mélamine, entrée indépendante, stationnement double. Libre immédiatement. Premier mois gratuit. Tél.: 547-9666, 547-3712, 695-2623.

JONQUIERE: de la Lorraine, situé près du CEGEP, 4 1/2, chauffé, eau chaude fournie. \$475.00. Tél.: 547-8488.

JONQUIERE: 3 1/2, meublé, chauffé, éclairé. \$360. RUE DE POTIER: 4 1/2, chauffé, eau chaude fournie, \$460.

ST-LEANDRE: 4 1/2, non chauffé, non éclairé, \$410.00. Tél.: 695-0545.

JONQUIERE: 4 1/2, \$285, deuxième étage, rue Guévrement, face à McDonald, libre immédiatement. Tél.: 547-4149, 547-0927.

JONQUIERE: Chemin St-André. Avoir! 4 1/2, \$290.00 non-chauffé, non-éclairé. Tél.: 542-7127.

JONQUIERE: centre-ville, 4 1/2, neuf, style condo, viens faire ton offre. Tél.: 545-7157-696-0054.

JONQUIERE CENTRE-VILLE: 4 1/2, très propre. Informations: 548-3550.

JONQUIERE: 3 1/2, semi-meublé, non chauffé, non éclairé. \$325.00. Tél.: 547-8367.

JONQUIERE: 3 1/2, situé directement en face du cégep de Jonquière, idéal pour étudiant, meublé ou non, non chauffé, non éclairé, service de buanderie, près de tous les services, libre immédiatement. Tél.: 696-1351, 549-5626, 696-0966.

JONQUIERE: 4 1/2, rue Ste-Hélène, 2ième étage, quartier très tranquille, chauffé, non éclairé, près de tous les services, libre 1er septembre. Tél.: 696-1351, 549-5626, 696-0966.

JONQUIERE: 5 1/2, 3605, Du Roi-Georges, 2ième étage, chauffé, non éclairé, près de tous les services, service de buanderie, libre immédiatement. Tél.: 696-1351, 549-5626, 696-0966.

JONQUIERE: 3618, rue Fortin, 4 1/2, libre, \$ 3 6 5 0 0 0 chauffé. Tranquille. Tél.: 547-8675 ou 673-4273.

CHICOUTIMI: 667, rue St-Paul, 4 1/2, libre. Tranquille. \$335.00. Tél.: 690-0225 ou 673-4273.

CHICOUTIMI-NORD: 1840, boul. Tadoussac, près du pont. Très grand 4 1/2, libre, tranquille. \$340.00. Tél.: 673-4273 ou voir Ginou/Hélène, ap. 2.

JONQUIERE: 3 1/2, luxueux, meublé, chauffé, près du CEGEP. Libre immédiatement. Tél.: 696-0288 ou 696-4218.

JONQUIERE: 2 à 5 1/2 pièces, chauffé, éclairé, possibilités de meubler. Tél.: 548-8643.

JONQUIERE: 4 1/2, non chauffé, non éclairé, moderne, rue de l'Alsace. Dénégé. Libre immédiatement. Tél.: 547-1840.

JONQUIERE: grand 4 1/2 neuf, style condo, près centre-ville. Libre immédiatement. Tél.: 547-2015, 547-6871.

JONQUIERE: près de l'hôpital, grand 5 1/2, non chauffé, non éclairé, résidentiel, très propre, libre 1er octobre. Tél.: 547-6014.

JONQUIERE: 4 1/2, meublé ou non, 3691, Notre-Dame. \$375.00. Tél.: 547-1781 ou 542-6167.

KENOGAMI: Non-fumeur, 2 1/2, meublé, chauffé, éclairé. Tél.: 547-5150(jour), 547-9641(soir) sur semaine.

JONQUIERE: 2 1/2, à deux pas du Cégep et centre-ville. Tél.: 668-7870, 668-4766.

JONQUIERE: 3 1/2, luxueux, meublé, chauffé, près du CEGEP. Libre immédiatement. Tél.: 696-0288 ou 696-4218.

KENOGAMI: 3 1/2, libre immédiatement. Boul du Saguenay. Tél.: 695-6182, 547-4060.

KENOGAMI: 4 1/2, un mois gratuit, de qualité supérieure, à l'état neuf, tapis mur-à-mur, armoires mélamine et chêne, service de conciergerie, intercom, etc. Avec balcon et porte-patio \$440.00, sans balcon \$395.00 non chauffé, non éclairé. Tél.: 542-6463, 547-8170.

KENOGAMI: 2 1/2, chauffé, éclairé, eau chaude fournie, libre immédiatement. Tél.: 542-3018.

LA BAIE: à 1 kilomètre de la base: 4 1/2, chauffé, eau chaude fournie, meublé. Tél.: 677-5214.

LA-BAIE: beau 3 1/2, meublé, près du terrain de golf, libre immédiatement, prix à discuter. Tél.: soir: 544-0091, jour: 549-6060.

LA-BAIE: Chemin St-Louis, 3 1/2, meublé, câble fourni, libre immédiatement, tél.: 544-1419, 544-4761.

LA-BAIE: garçonnière 3 1/2, meublé, chauffé, éclairé, eau chaude fournie, près palais municipal. \$275.00. Tél.: 544-8578.

LA-BAIE: grand 3 1/2, non chauffé, non éclairé, eau chaude fournie, \$300.00/mois. Libre immédiatement. Tél.: 544-0019/544-8043.

LA-BAIE — 1 mois gratuit, grand 3 1/2 meublé, eau chaude fournie, près Galerie de la Baie. Tél.: 544-0346.

LA-BAIE: 2 1/2, meublé, non chauffé, non éclairé, très propre. Tél.: 549-8308.

LA-BAIE: 2 1/2, meublé, chauffé, éclairé, très propre. Tél.: 544-4252.

LA-BAIE: 3 1/2, 4 1/2, 5 1/2, 6 1/2, libres immédiatement. Mimi, 544-3281, en tout temps: 543-7966, 690-0266.

LA-BAIE: 4 1/2, frais peint, avec grand patio, toiles fournie, libre immédiatement sur le chemin du plateau près de la Base. Tél.: 677-2314, 677-2264.

LA-BAIE: 4 1/2, moderne. \$300.00/mois. Tél.: 544-3138, 544-2821.

LA-BAIE: 4 1/2, 5 1/2, prix spéciaux. Prés de la Polyvalente et de l'Alcan. Tél.: 544-5084.

LA-BAIE: 5 1/2, meublé, chauffé, éclairé. 1er étage maison. Avoir! Tél.: 544-4356.

LA-BAIE: 5 1/2, rue Bagot, non chauffé, non éclairé. Tél.: 544-5921, 549-8495.

LATERRIERE: rue Lapointe, 4 1/2, 380\$/mois, non chauffé, non éclairé. Libre immédiatement. Tél.: 678-2846, 678-9573.

LATERRIERE: rang De L'Eglise, grand 4 1/2. Libre à partir du 15 août. Tél.: 678-9672.

LATERRIERE: 4 1/2, un mois gratuit. Libre immédiatement. Chauffé, éclairé. Tél.: 678-2769, en tout temps: 543-7966, 690-0266.

LATERRIERE: 3 1/2, chauffé, éclairé, \$350.00, libre immédiatement. Tél.: 678-9721.

LATERRIERE: 4 1/2, non chauffé, non éclairé, demi-sous-sol, libre immédiatement, \$325.00. Tél.: 549-6727.

LATERRIERE: 4 1/2, semi-meublé, haut de maison dans unifamiliale, non chauffé, non éclairé, idéal pour personne seule ou couple, \$325., tél.: 678-2505.

LIBRES IMMEDIATEMENT, CHICOUTIMI-NORD, 4 1/2, 5 1/2, rue Vimy, non chauffés, non éclairés, service de conciergerie. Tél.: 693-9046, 547-5286.

PLACE DES PINS LTEE CHICOUTIMI, Jardin Sydenham, 3 1/2, meublé, chauffé, éclairé. Rue Dubé, 4 1/2, chauffé, éclairé. Tél.: 548-3604, soir et fin de semaine 548-3763.

PLACE DU ROYAUME: 3 1/2, 4 1/2, 5 1/2, un mois gratuit, semi-meublé ou non. Carl 549-7486, Hélène Martin 543-2904.

PLACE LANGELIER ARVIDA: 3 1/2, 4 1/2, 5 1/2, RUE LANGELIER. PROMOTION SPECIALE SUR BAIL D'UN AN. Appelez vite, tél.: 548-1767, 548-5710, radio-chasseur: 696-7238, 547-5286.

SPECIAL SUR LOCATION IMMEDIATE, 3 1/2, 4 1/2, 5 1/2, rue Langelier, secteur Arvida, appelez vite. INF.: 548-1767, 548-5710, radio-chasseur: 696-7238, 547-5286.

RIVIERE DU MOULIN: 4 1/2 non chauffé, non éclairé, semi-meublé ou non, entrée indépendante, près centre-ville. Libre immédiatement. \$300.00/mois. Tél.: 543-8179.

RIVIERE DU MOULIN: grand 4 1/2, 2ième étage avec balcon, non chauffé, non éclairé \$350.00. Aussi 4 1/2 demi sous-sol, eau chaude fournie, tapis. Tél.: 543-0866, 543-8398.

RIVIERE DU MOULIN: 7, Arthur Hamel, 4 1/2, \$360.00/mois. Tél.: 549-2599.

Secteur Jonquière, 4 1/2, non chauffé non éclairé, eau chaude fournie, libre immédiatement. Tél.: 542-2066, 548-9519.

ST-AMBROISE: grand 5 1/2, non chauffé, non éclairé, grand stationnement, \$270.00. Tél.: 543-0703(jour), 672-6159(soir), 672-2521(soir). Demandez Maryse.

ST-AMBROISE: 679, Deschênes, grand 4 1/2, non chauffé, non éclairé, libre immédiatement, \$325.00. Tél.: 549-1812, 693-8080.

ST-ROSE-DU-NORD: 4 1/2 meublé, libre immédiatement. Tél.: 675-2592.

ST-FULGENCE: 6 1/2, non chauffé, non éclairé, libre immédiatement. \$350.00. Tél.: 674-2610.

VILLE DE LA BAIE: 4 1/2 et 3 1/2 meublés si désiré, situé près de tous les services. Tél.: 696-0288 ou 696-4218.

VILLE DE LA BAIE: grand 3 1/2, plancher de bois franc, armoires mélamines, très luxueux. Tél.: 696-0288 ou 696-4218.

VILLE DE LA BAIE: 4 1/2 et 3 1/2 meublés si désiré, situé près de tous les services. Tél.: 696-0288 ou 696-4218.

VILLE DE LA BAIE: grand 3 1/2, plancher de bois franc, armoires mélamines, très luxueux. Tél.: 696-0288 ou 696-4218.

2 1/2, 3 1/2, 4 1/2, 5 1/2, secteur Jonquière à la Baie, libres immédiatement. Bail négociable. Tél.: 542-8784, en tout temps: 543-7966 et 690-0266.



371 Marguerite Tellier, secteur polyclinique, à paliers, pas de voisin arrière. Faites une offre.



171, Thomas-Duperré, bungalow avec un logement. Soyez propriétaire pour moins de 400\$ par mois.

POUR VENDRE VOTRE PROPRIÉTÉ



Régis Morin Nicole Potvin
BUR.: 696-4888 RÉS.: 690-0591

Le Permanent



JONQUIERE: 3902, Rembrandt, maison super moderne, remise, clôture, piscine, pour vente rapide.



169-175, de la Gravière, 2 logements rénovés. Idéal pour placement comptant moins que minimum.

17 Maisons à vendre

ALMA: Ile Maligne, quartier résidentiel, maison 1 1/2 étage, 6 1/2, grand terrain, \$47,000. Tél.: 668-7010, 347-5279.

ARVIDA quartier St-Mathias: grand plain-pied en pierre, armoires modernes, possibilité logement. Agents s'abstiennent. Tél.: 548-3523.

ARVIDA: 1880 Powel, jumelée, 2 étages, rénovée, poêle à bois rez-de-chaussée, sous-sol fini, garage, près centre-ville et école. Agents s'abstiennent. Tél.: 548-7486.

CHICOUTIMI: quartier St-Joachim, 1 1/2 étage, bien rénové, 4 chambres, prix très abordable. A VOIR, 145 Laviolette. Directement du propriétaire. Tél.: 699-2754 entre 8h00 et 16h00.

CHICOUTIMI: 1033, père Champagnat, jumelée, 1400' habitable, 2 étages, luxueux. Construction Gigan. Tél.: 696-1812.

CHICOUTIMI-NORD: 26x36, 4 ans, moderne, 3 chambres, 2 salles bain. Cause transfert. \$83,500.00. Tél.: 545-6256.

CHICOUTIMI: 624-626 de Gascogne, duplex de deux 5 1/2 pièces (propriétaire et un locataire), côté à côté avec mur de béton. Tél.: soir: 696-2031, jour: 699-3657.

CHICOUTIMI-NORD: 130, Carignan, 25x46, sous-sol fini, piscine creusée, garage, remise. Tél.: 696-3095.

Le Permanent 696-4888 Logez-vous à peu de frais

ST-HONORE: Maison mobile, 14 x 64, 241, du Parc, terrain clôturé, piscine hors-terre, patio à paliers

MAISON A VENDRE DIRECTEMENT DU PROPRIETAIRE

CHICOUTIMI

Quartier Murdock, maison deux étages finis, foyer, plancher de bois franc, près des écoles et station d'autobus.

Visiter sur rendez-vous seulement.
PRIX: L'évaluation municipale.

Téls: 693-3170
(en tout temps)



JONQUIERE: du propriétaire, Split-Level tout en brique avec logement 4 1/2, entrée double, clôture, remise, secteur près du CEGEP. Tél.: 547-4440.

JONQUIERE: près Cégep, jumelé, 25x40, 3 chambres, sous-sol aménagé, plancher de bois, négociable avec propriétaire. Tél.: 547-4900. VENTERAPIDE.

LA BAIÉ: A prix réduit, bungalow 1977, 5 Chambres à coucher, salle familiale, poêle à combustion lente, chalet, grand terrain près de la ville. Venterapide, cause transfert. Tél.: 544-8301.

LA BAIÉ: (Port Alfred), directement du propriétaire, 1342, 6ème Avenue, grande maison, proximité école, Terrain paysagé, 55x125, zone commerciale. Tél.: 544-3026 visite sur rendez-vous.

Acheter une maison neuve de qualité pour \$49.000.00 (tout compris sauf terrain). C'est possible! Informations: Raymond Rainville (courrier) 251-8290 ou radio chasseur 1-553-0881.

LATERRIERE: prix réduit, centre du village, toit cathédrale, extérieur en cèdre, sous-sol fini, patio, remise. Tél.: 678-9557.

MAISON A VENDRE

Maison jumelée, quartier des peintres à Jonquière, plancher en érable, foyer, porte patio, aspirateur central, entrée double avec garage chauffé.

TERRAIN A VENDRE

Terrain de 7000 p.c. avec servitudes, quartier des peintres à Jonquière. Pour informations:

547-3095

MAISON 3 logements (1 de 4 1/2 et 2 1/2). Revenu annuel \$13.000. Située au 135 Scott-Ouest Alma. Valeur \$88.500, faites votre offre! Acheteur sérieux seulement. Agents'abstenir. Tél.: 668-4791, 662-1903, laissez message.

Maison à vendre, haut de gamme, vue panoramique sans voisins. Tél.: 696-3233.

MAISON À VENDRE



ARVIDA: Quartier St-Philippe 2255, des Coudeurs.

1990 - MAISON NEUVE - haut de gamme, arrière boisé et sans voisin, brique, hors-sol, 11 pièces, entièrement désigné, deux salles de bain, garage.

INFORMATIONS: 548-9396

Le Permanent

PREMIER INSCRITTEUR VENDEUR POUR LES ANNÉES 1987-88-89



MARCEL AUMONT
AGENT IMMOBILIER
SUCC. CHICOUTIMI
RÉS.: 545-1866 - BUR.: 696-4888
PAGET: 696-8000

DIRECTEMENT DU PROPRIETAIRE

CHICOUTIMI

273 Belleau, libre immédiatement. Maison unifamiliale, près centres d'achats, écoles... Aire ouverte, 3 chambres, planchers chêne, armoires mélamine, fenêtres Alcan, sous-sol fini, 2 salles de bain, lave-vaisselle, vénitiennes, lustres inclus. Abri d'auto. Grande remise. Terrain aménagé.

Tél.: 673-6202

MAISON MOBILE A VENDRE

Directement du manufacturier, grandeur disponible 16' de largeur, par 28' à 70' de longueur.

Murs 6" d'épaisseur, plancher 10" d'épaisseur, plafond isolation 12" d'épaisseur, garantie 8 1/2% 3 ans. Livraison partout au Québec.

Amitech Construction Inc.
932, du Pont Nord
Alma
Inf.: 1-800-363-8909
662-7939
Rés.: 343-3720

21 Terrains à vendre

CHICOUTIMI-NORD: prolongement rue Fréchette, 15.000 p.c. Vue panoramique imprenable sur Saguenay et Chicoutimi. Tél.: 514-975-1266, 932-5462

CHICOUTIMI: rue Crécère, rond-point des pompiers, rue Chardonnet, quartier des Oiseaux, près Place du Royaume, terrain 63x100, conditions de paiement facile. Trépin Inc. Tél.: 549-4322, laissez message.

CHICOUTIMI: rue Des Roitelets, quartier des Oiseaux, près Place du Royaume, Habitat Saguenay Entr., projet de construction de 200 logements pour condo ou logements luxueux, peut être vendu au complet ou en lot de 12 logements 2 1/2 étages ou en groupe de 50 pour des tours, conditions de paiement facile. Trépin Inc. Tél.: 549-4322, laissez message.

FACE A LA LIGNE ROYALE DE BALLE LENTE. Grandeur 100x200' à Jonquière, chemin St-Dominique. Prix \$5000.00. Tél.: 547-2939.

FUTUR PROPRIETAIRE, soyez d'avant garde, achetez votre terrain maintenant et construisez plus tard. Vente pré-ouverture, domaine de la Vallée, servitudes complètes, prix spéciaux. Tél.: 690-1012

JONQUIERE: 3 milles du Faubourg Sagami, 32.000 pi. car., non zoné agricole, \$15.000. Tél.: 542-5115

LATERRIERE, chemin de la bonne bumeur, 200x190, \$16.500.00. Tél.: 549-8557

LATERRIERE: 21.500 pi. car., avec arbres, situé bord de la rivière, tél.: 678-2344, 678-1307

Nouveau développement, soyez les premiers propriétaires de magnifiques terrains boisés au rebord du Lac des 2 lacs. Lieu de chasse et pêche, terrains cadastrés, épiquetés, près du domaine Lisotte, Lac des Commissaires. Tél.: 548-4245, 348-6666

CHICOUTIMI: QUARTIER DES OISEAUX: 65x200, VOISIN RUE ROITELET, AUTRES TERRAINS 83x115 ET MOINS, CONDITIONS PAIEMENT FACILE. TEL.: 549-4322, LAISSER MESSAGE. RES.: 549-8910

SHIPSHAW: deux lots forestiers pour aménagement ou loisirs, 182 acres. Tél.: 544-7305, après 18h00 549-1485

SHIPSHAW: terrains de 6000 à 9000'. Prix variant entre \$5500.00 et \$8000.00 services compris. Aussi autres terrains 100x200 avec service d'eau, \$5000.00 chacun. Tél.: 547-1503

ST-FULGENCE: rue Saguenay, 100x200, arpenté, \$8.000. Tél.: 543-1750

TERRAIN DE CHALET: En bordure du Lac Labonté près de St-Ambroise, 150 pieds par 300 pieds offert à bon prix. Tél.: 542-1288

TERRAINS résidentiels avec services, à proximité du rond point Delisle-St-Nazaire. Tél.: 668-7870, 662-2052

VUE PANORAMIQUE SUR LE SAGUENAY: à St-Fulgence 15.000 pi. ca. résidentiel, prêt à construire, \$5.000.00 ou échange. Tél.: 514-654-8503

TERRAINS À VENDRE NOUVEAU DÉVELOPPEMENT

Secteur: Chemin de la Réserve
13 terrains résidentiels (7000 p.c. approximatif)
1 terrain commercial (22 000 p.c. approximatif)

Pour informations:
Savard & Frères Ltée
1320, Chemin de la Réserve, Chicoutimi
Tél.: 543-8598 - 545-9495 - 696-4942
M. Mario Savard

TRANSFERT AUTO

Particulier vous ne payez pas la T.P.S.
Sauvez de la taxe

chez **Racino**

JOUR: 695-2555 - SOIR: 547-4417
3518, boul. Du Saguenay - Jonquière

30 Autos à vendre

TOYOTA TERCELL, 1982, parfait ordre. Tél.: 547-2224
ACURA INTEGRA LS 1990, 42.000km, équipée complètement, très propre. Tél.: 673-4045

ACHAT D'AUTOMOBILES USAGÉES de toutes les marques. Payons comptant. Automobiles Gilles Bergeron Inc. Tél.: 549-7622

ACHAT ET VENTE VOITURES USAGÉES: TRANSFERT DE PARTICULIER À PARTICULIER SAUVEZ LA TAXE. PAS DE TPS. GEORGES GIARD AUTO INC. 1401 BOUL DU ROYAUME TEL 543-1718, 543-3083

AUBAINE: DODGE ARIES 1984, 4 cylindres, automatique, 4 portes, 93.000 kilomètres, excellente condition. \$1.275. Tél.: 547-6117

AUBAINE! MERCURY MARQUIS 1985, 6 cylindres, très propre, 56.000 kilomètres. Tél.: 548-9463

AUDI 90, Quattro, 1988, rouge, intérieur cuir, équipement complet, spécial (un bijou). Inf. Régis Morin, 690-0591

A VOIR! Mercury Zephyr 1980, familiale, excellente condition. Tél.: 678-2894



M. JEAN-MARC GAUDREULT
PROPRIETAIRE

1986 OLDMOBILE CALAIS, 2 portes, 4 cylindres, 5 vitesses, 2 tons, vitres électriques, toit ouvrant, régulateur de vitesses, essuie-glace intermittents, AM-FM stéréocassettes, 89 000 kilomètres.

Régulier: 5 450 \$
Spécial: 4 200 \$

1985 DODGE COLT (JAPONNAISE), 4 cylindres, 4 portes, 5 vitesses, 65 000 kilomètres, peinture neuve.

Régulier: 3 650 \$
Spécial: 2 850 \$

1989 FORD ESCORT LX, 2 portes, 5 vitesses, radio AM-FM stéréocassettes, air climatisé, 50 000 km, balance de garantie du fabricant, 6 ans/100 000 km.

Spécial: 5 950 \$

1987 MERCURY TRACER GS, 4 portes, blanche, excellente condition, balance de garantie Ford.

Prix régulier: 5 400 \$

1988 CHEVROLET BERETTA, 6 cylindres, automatique, très belle voiture, 39 000 km.

Régulier: 6 650 \$
Spécial prix coûtant: 7 500 \$

1988 TOPAZ, 4 portes, automatique, air conditionné, 66 000 km, balance de garantie Ford.

Régulier: 7 950 \$
Spécial: 6 950 \$

1988 MERCURY TOPAZ, 2 portes, 4 cylindres, 5 vitesses, radio AM-FM, stéréocassettes, très propre.

Régulier: 4 450 \$
Spécial: 2 750 \$

1986 MERCURY LYNX GS, 4 portes, automatique, 48 000 km, couleur blanche, tout équipé.

3 950 \$ comme neuve

1988 DODGE ARIES, 4 portes, automatique, air conditionné, 50 000 km, balance de garantie Chrysler 7 ans/115 000 km.

Régulier: 7 995 \$
Spécial: 6 200 \$

1986 MERCURY LYNX, 2 portes, manuelle, 55 000 km, très propre.

Spécial: 2 750 \$

gandreault auto

CHICOUTIMI 545-3403
990, BOUL. DU ROYAUME
BUR.: 545-3403
696-4049 VENTE ET ACHAT

BMW 325E, 1986, blanche, 2 portes automatique, pneus d'hiver et d'été neufs, excellente condition. Prix sur demande. Tél.: 548-7151 ou 690-6172

BUICK CENTURY FAMILIAL 1976, 86.000 milles, V.8, 350p.c., prix à discuter, tél.: 549-1683

BUICK LE Sabre Spécial Edition 1985, 150.000 kilomètres, air conditionné, bonne condition. Tél.: 549-7688

BUICK LESABRE LIMITED 1981, transmission, différentiel neufs, état de marche, à vendre pour pièces. Tél.: 544-7184, soir.

BUICK PARK AVENUE 1988, très propre, blanc, imitation de convertible noir, avec roue arrière, prix à discuter. Tél.: 549-1812, 693-8080

BUICK SCARLA LIMITED, 1984, Tél.: 545-6325
CADILLAC FLEETWOOD: 1984, 96.000 kilomètres, équipement complet. Tél.: 542-6251 ou 693-3574

CADILLAC DE VILLE D'ELEGANCE 1981, 67.000km avec les accessoires Continental. Tél.: 548-2968

CAMARO BERLINETTA 1984, rouge, Moteur 5 litres, 90.000km, équipement complet. Toit en T. Tél.: 672-2857 Normand.

CAMARO GRISE: 1986, mécanique A-1, 56.000 kilomètres. Tél.: 547-6114

CAMARO IROC-Z 1988, 5 litres, 4 pneus d'hiver sur jantes, très propre, très bonne condition, tél.: 695-5109

CAMARO Z 28, 1985, 80000 km, tout équipé sauf air conditionné. Peinture neuve, mécanique A-1. Excellente condition, 8.500\$ ferme. Tél.: 543-1393

HONDA ACCORD blanche LX 1988, automatique, 57.000 kilomètres, cruise, parfaite condition, très propre, 4 pneus d'hiver, \$9.300.00, tél.: 545-4670

HONDA ACCORD: 1987 LX, très propre. Tél.: 678-9401

HONDA ACCORD LX 1988, 4 portes, 5 vitesses, bleu marine, moins de 50.000 kilomètres, garantie jusqu'en octobre 1992, parfaite condition, \$10.250.00, tél.: 549-9799

HONDA ACCORD, 1983, 129.000 kilomètres, mécanique A-1, avoir, tél.: 695-0174

HONDA CIVIC CX 1990, automatique, rouge, 22.000 kilomètres, \$9.800. Tél.: 542-6850

HONDA CIVIC, 1985, rouge, \$3800.00, tél.: 693-4769, 542-7734

HONDA CIVIC 1986, 2 portes, semi-automatique, tél.: 696-0133, jour: 545-6341

HONDA CIVIC Si: 1989, rouge, 47.000km, garniture 5 ans ou 100.000km (avril 1995), 2 pneus d'été neufs, 4 pneus d'hiver neufs, \$10.500.00. Tél.: 696-2031

HONDA CIVIC 1988 DX très propre, tél.: 543-9089

HONDA CIVIC 1989, prix à discuter, tél.: 690-0742

HONDA CIVIC 1991, CX, prix à discuter. Tél.: 543-6710

HONDA CIVIC 1982, 3 portes, bon état, \$800.00. Tél.: 548-1893

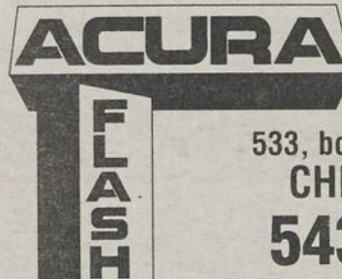

533, boul. du Royaume
CHICOUTIMI
543-9393

Venez voir les plus belles voitures usagées du Saguenay-Lac-St-Jean



Gilles Perron
CONCESSIONNAIRE

- Camions -
- 1991 Ford Explorer, Eddy Baur
- 1989 Ford Aerostar Cargo
- 1988 Dodge Dakota V6 manuelle
- 1987 Mazda B2600 4x4, King Cab, auto., boîte de fibre
- 1987 Plymouth Voyageur
- 1986 Toyota 4 x 4 équipement sport

- Véhicules -
- 1991 Honda Civic S.E.
- 1990 Ford Probe LX
- 1990 Nissan 240SX
- 1989 Acura Integra LS
- 1988 Mazda 929
- 1988 Cavalier RS
- 1988 Pontiac Firebird
- 1988 Toyota Corolla GTS
- 1987 Acura Legend
- 1987 Acura Integra RS
- 1987 Honda Accord LX
- 1986 Honda Accord EXI



Mario Gagnon
REPRÉSENTANT



Sylvain Varvaresso
REPRÉSENTANT

PRIX NÉGOCIABLES

ILS SONT TOUS PRETS A ETRE LIVRES

ON VOUS ATTEND!
533, BOUL. DU ROYAUME
CHICOUTIMI

HONDA PRELUDE 1983, 125,000 kilomètres, 4 pneus d'été, \$2,800. Tél.: 543-1210, 549-1414.

CAMARO 1985, bas millage, mécanique A-1, vénitienne, roues mags, brassière, \$3,900. Tél.: 678-9483.

CAPRI 1983, 6-200, Automatique, Prix à discuter. Tél.: 693-1273.

CAVALIER Z-24, 1988, noire, 46,000km, toute offre raisonnable acceptée. Tél.: 549-8557.

CAVALIER Z-24, 1986, digital, 2 portes. Demandez Isabelle. Tél.: 548-8039.

CHEVELLE MALIBU, 1979, mécanique A-1, prix à discuter. Tél.: 696-1343.

CHEVETTE 1987, 4 portes, \$300, 00. Tél.: 693-1588.

CHEVETTE 1981, 112000 km, bon état, 600\$. Tél.: 545-0174.

CHEVROLET CORSICA 1988, 58,000km excellente condition, 2.8 litres, air climatisé prix à discuter. Tél.: 547-9593.

CHEVROLET CHEVETTE 1985, automatique, 2 portes, \$2,195. Tél.: 548-2526.

CHEVROLET CELEBRITY 1985, familiale, V6, parfait état. Prix: \$3200.00. Tél.: 695-0239.

CHEVROLET SPRINT 1987, 2 portes, automatique, \$3800.00. Tél.: 548-7865.

CHEVROLET CAVALIER type 10, 1985, équipé au complet, prix à discuter. Tél.: 547-3267, 542-0360.

CHEVROLET CHEYENNE, 1990, 3,4 tonne, moteur 5,7 automatique, 26,000km.

CHEVROLET S-10, 4x4, 1989, king cab, boîte fibro de verre, 27,000km.

FORD TEMPO 1988, 4 portes, automatique, air climatisé, 68,000km.

PLYMOUTH RELIANT LE, 1988, 4 portes, automatique, très propre. Spécial: \$3995.00.

PONTIAC TRANS-AM 1985, blanche, toit en T, équipement complet.

PONTIAC PARISIENNE 1985, 4 portes, équipement complet, air climatisé, 87,000km.

PONTIAC SUNBIRD 1987, familiale, 5 vitesses, \$3995.00.

32 véhicules en inventaire. Venez faire votre offre! Gilbert Auto Inc, 1504, boul. Ste-Geneviève, 543-8361.

CHEVROLET CAVALIER 1985, familiale, très propre, 4 pneus neufs, \$2,000. Tél.: 542-3326.

CHEVROLET PRINT 1988, automatique, 4 pneus d'hiver, bas millage. Tél.: 668-5854.

CHEVROLET CORSICA 1989, 4 cylindres, hatch-back, 4 portes, automatique au plancher, intérieur velours, couleur gris, \$7500.00. Tél.: 690-1638, tél. cellulaire: 693-3021.

CHRYSLER LE BARON 1980, familiale, très bon état, 1 sou, propriétaire, bas millage, \$900.00. Tél.: 695-0097, 547-6880.

CHRYSLER DETONA 1988, moteur 2.5 litre EFI, super propre. Tél.: 547-1428.

CHRYSLER NEW YORKER FIFTH AVENUE, 1990, 21,800km, excellente condition, garantie clé de cristal transférable, prix à discuter. Acheteur sérieux seulement. Tél.: 549-9398.

CHRYSLER NEW YORKER 1978, IMPERIAL tout équipé, vente rapide, \$1,500.00 discutable, tél.: 549-1011, 673-4187.

CORSICA 1989, charcoal, automatique, très propre, 68,000 kilomètres, tél.: 547-8109.

CORVETTE 1977, très bon état. Peinture neuve, \$7,000. Tél.: 662-0374, 668-4001.

DATSUN 310, 1980, aurait besoin d'une transmission, tél.: 542-6341.

DODGE ARIES 1987, Prix de liste: \$5995.00, laissée \$3995.00. Moteur neuf 2.5 injection. Vraie Aubaine. Tél.: 543-5352.

DODGE CHARGER 1987, manuel, 98,000km, parfaite condition \$3800.00 discutable. Tél.: 693-8206.

DODGE COLT Turbo 1987, 80,000km, 4 portes, 5 vitesses, mags, instrumentation complète, bleue extérieur, velours bleu intérieur. Très propre, très bien entretenue. \$6000.00 négociable. Tél.: 543-8057.

DODGE OMNI 1987, très bon état. Prix à discuter. Tél.: 696-0713.

DODGE SHADOW 1987, 4 portes, manuelle, 83,000 kilomètres, toit ouvrant, parfaite condition, tél.: 545-6739.

DODGE SHADOW—1988, 2 portes, manuelle, 15,000 kilomètres, très très propre. Tél.: 542-9238.

DYNASTIE 1989, blanche, toute équipée, moteur neuf, balance de garantie, \$10,500 négociable. Tél.: 545-7352 ou paget 693-9705.

FAITES REPARER votre auto, ne payez que les pièces. Tél.: 696-1277.

FORD ESCORT LX, 1989 beige, familiale, 5 vitesses, 58,000km, \$6900.00. Excellente condition. Tél.: 693-4995.

FORD FERMONT 1978, 2 portes, 302 p.c., 119,000 kilomètres, automatique, bonne condition. Tél.: 345-2321.

FORD GRANADA 1980, \$500.00 négociable. Tél.: 544-1811.

FORD LTD 1981, \$700, négociable. Tél.: 545-7306.

FORD MUSTANG SPORT, 1980, mécanique et carrosserie A-1, 4 pneus neufs, prix à discuter. Tél.: 549-4012.

FORD MUSTANG LX: 1986, rouge, en très bonne condition. Tél.: 693-8228.

FORD PROBE GL 1989, manuelle, 56,000 kilomètres. Bonne condition. Tél.: 549-4808, 545-6622.

FORD TEMPO GL, 1984, manuelle, 5 vitesses, toit ouvrant, vitres électriques, mécanique A-1.

TOYOTA TERCELL, 1981, manuelle, mécanique A-1, bonne condition. Tél.: 543-3484 (après 6h00).

FORD TEMPO: 1986, 4 portes, 70,000km, avec toit ouvrant, en bonne condition. \$4,500.00. Tél.: 548-9813.

HYUNDAI PONY CX 1987, 57,000 kilomètres, 5 vitesses, prix à discuter, tél.: 346-5739, 549-4555.

HYUNDAI: 1985, super propre, super équipé, 4 portes, 5 vitesses, \$1,600.00. Tél.: 548-4084.

JEEP 4x4, Sidekick, 1989, décapotable, bien équipée, \$13,000.00. A Voir! Tél.: 545-6273 (demandez Danielle).

JIMMY 1983, automatique, vitres électriques, toit ouvrant, 2x4, tél.: 549-4929.

LYNX 1981, très propre, beaucoup pièces de rechange, \$1000.00. Tél.: 544-1961.

LYNX 1985, 97,000km, cotation \$1800.00 laissée \$1100.00. Tél.: 549-8131.

MAZDA GLC 1983, Berline 4 portes, \$1,000, tél.: 545-2683.

MAZDA GLC 1981, pour les pièces. Beaucoup de pièces neuves. Tél.: 673-3940.

MAZDA MIATA blanche, 1990, 30,000 kilomètres, jamais sortie l'hiver, prix à discuter, tél.: 235-4581.

MAZDA MX-6 LX 1989, 20,000 kilomètres, tout équipé, tél.: 544-8640.

MAZDA 323, 1990, manuelle, blanche, 68,000 kilomètres, très bonne condition, \$9,000.00, tél.: 693-4745.

MAZDA 323, 1991, 20000 km, 5 vitesses, 11,000\$. Tél.: 678-2852 après 5h00.

MAZDA 323, 1988, 46,000 kilomètres, 2 portes, manuelle, garantie jusqu'en juin 1993. Tél.: 545-7118.

MAZDA 626-LX, vitres électriques, toit ouvrant, manuel, 1982, etc. \$1000.00. Tél.: 548-9397.

MAZDA 626, LX, De Luxe, 1984, manuelle, toit ouvrant, stéréo, \$2500.00. Tél.: 545-0820.

MAZDA 626, 1981, automatique, \$650.00, tél.: 549-9460.

MERCURY LYNX 1982, manuelle, \$600, tél.: 548-2032.

MERCURY TOPAZ, 1985, GS, 2 portes, automatique, radio cassettes, toit ouvrant, pneus neufs. Tél.: 548-7151 (jour), 542-9886 (soir).

MERCURY TOPAZ 1984, manuelle, bonne condition, \$1,600.00 négociable, tél.: 544-8518.

MERCURY Zephyr 1980, mécanique A-1, bon état, \$1,100. Tél.: 690-1740.

MUSTANG 1980, monté sport, 5 litres, 4 vitesses, tél.: 544-4270.

NISSAN PULSAR NX FE 1988, T-TOP, Twin Cam, 16 valves, 62,000 kilomètres, \$9,000.00. Tél.: 544-5439.

NISSAN STENZA 1983, 350\$. Moteur, transmission refaits à neuf. Tél.: 547-2856.

OLDSMOBILE CUTLASS suprême, 1988, excellente condition. Air climatisé, prix à discuter. Tél.: 547-9593.

OLDSMOBILE CUTLASS CIERA 1989, tout équipé, état de neuf, tél.: 696-4007, soir.

OLDSMOBILE CUTLASS SUPREME 1984, 110,000 kilomètres, freins neufs, 6 cylindres, contrôle de vitesse, radio-cassette, propre, \$2,000.00 ferme, tél.: 675-2347.

OLDSMOBILE CUTLASS BROUGHAM 1986, 6 cylindres automatique, 50 kilomètres, excellente condition, \$6,000.00. Tél.: 542-3758.

OMNI GLH 1985, 5 vitesses, toit ouvrant, roues mags, 5 portes, couleur noire, moteur Shelby, très propre, tél.: 678-2683, 678-9264.

PLYMOUTH SUNDANCE, 1989, 45,000km, balance de garantie. Très bonne condition. \$7200.00. Tél.: 344-1219 (hres repas).

LOCATION à partir de 8.95\$ VIA-CHIC 1740, boul. du Royaume Chicoutimi, G7H 5B3 693-1529 Vente d'autos usagées: 693-8308

CORSICA 1988, balance de garantie, 6 cylindres, automatique, 4 portes, servos.

PICK UP 1987 S-10, 4 cylindres, manuelle, balance de garantie, blanc, bandes décoratives, 64 000 kilomètres.

PONTIAC SUNBIRD 1987, 4 portes, 4 cylindres, automatique, 63 000 kilomètres.

CAVALIER 1988, 4 cyl., 4 portes, automatique, servo-freins, servo-direction.

PRÉLUDE 1985, manuelle, bleue, toit ouvrant. Spécial: 5 500\$

TOYOTA TERCEL 1985, bas prix, manuelle, 2 portes, «hatch back».

ACURA INTÉGRA 1988, 2 portes, automatique, «hatch back». SUPERBE.

SAMOURAI 1986, noir, 4x4, très beau. À voir.

OLDSMOBILE OMEGA 1984 pour les pièces. \$500.00 pneus neufs. Tél.: 549-2304.

OLDSMOBILE CUTLASS SIERRA BROUGHAM, 1985, vitres et coffre électriques, 86,000km, jamais sorti l'hiver, peinture originale, en bas prix de cotation. Pas de TPS. Tél.: 542-0889.

OLDSMOBILE CUTLASS SIERRA: 1985, Prix \$3,000.00 au 545-1302.

OLDSMOBILE CUTLASS SIERRA BROUGHAM, 1983, moteur V6, 2.8 litres, mécanique A-1, \$2000.00. Tél.: 543-4858.

OLDSMOBILE CUTLASS SUPREME 1977, très bon état, tél.: 548-7548.

OMNI GLH 1985, 5 vitesses, toit ouvrant, roues mags, 5 portes, couleur noire, moteur Shelby, très propre, tél.: 678-2683, 678-9264.

PLYMOUTH SUNDANCE, 1989, 45,000km, balance de garantie. Très bonne condition. \$7200.00. Tél.: 344-1219 (hres repas).

PLYMOUTH CARAVELLE: 1984, 2,2 automatique, 106,000km radiateur frein batterie etc. neufs. Très bonne condition \$1,499.00 négociable. Tél.: 545-1286.

PONTIAC BONNEVILLE 1984, bas millage, tél.: 544-1434.

PONTIAC FIREFLY 1988, automatique, 51,000 kilomètres, radio-cassette, pneus été et hiver, tél.: 547-1036.

PONTIAC FIREFLY, 1990, automatique. Acheteur sérieux seulement. Tél.: 543-3468.

PONTIAC FIREFLY: 1989, 5 portes, manuelle, garantie jusqu'en 1992, 36,000km, très propre, tél.: 690-1072.

PONTIAC FIREBIRD 1978, rouge, automatique, \$600. Tél.: 696-3510.

PONTIAC GRAND AM 1986 LE, très bon état, kilométrage élevé, prix équitable, tél.: 545-3403, 696-4049.

PONTIAC GRAND AM: 1987 V6 3 litres, condition excellente, \$7,500.00 négociable. Tél.: 549-3028.

PONTIAC GRAN AM SE, 1988, tout équipée, air climatisé, balance de garantie, \$9000.00. Tél.: 543-5935.



VOITURE DE PRESTIGE
BMW 735i 1988, 4 portes, automatique, couleur noire, air climatisé, vitres électriques, équipée de A à Z, balance de garantie BMW. Etat neuf.

automobiles
Ghislain Leroux inc
Chicoutimi 696-1774
1631, BOUL. TALBOT, CHICOUTIMI (face à Réal Munger et Midas)

Spécial Usagés



1987 PLYMOUTH VOYAGEUR LE
V-6, automatique, 5 passagers, couleur noire.
Prix régulier: 10 500 \$
Laissé: **8 950 \$**

1986 PARK AVENUE
4 portes, équipé au complet, couleur blanche.
Spécial: **8 500 \$**

1989 ELECTRA PARK AVENUE
4 portes, couleur rouge, équipement complet.
Spécial: **16 950 \$**

1991 PONTIAC SUNBIRD
2 portes, 5 vitesses, couleur grise, radio AM-FM cassettes, 24 000 km.
Spécial:

Duchesne Alma
PONTIAC - BUICK - CADILLAC - CAMION GMC
450, boul Dequon nord Alma
(Tél.: sans frais 1-800-463-8333)
Tél.: 662-3431

André Simard usagés

SPÉCIAUX SUR VOITURES USAGÉES

LAURENT CÔTÉ
directeur des ventes usagées
Inventaire 14676A
Pontiac 6000 LE 1989, 4 portes, V-6, automatique, extra propre, 52,000 kilomètres.
Spécial: **9 895 \$**

Marchandise 14674B
Acura RS Intégra 1988, 5 vitesses, 2 portes, grise, 61 000 kilomètres, impeccable.
Spécial: **8 395 \$**

Marchandise 00674
Pontiac Bonneville SE 1987, 4 portes, rouge, tout équipé, 80 000 kilomètres, A-1
Spécial: **8 995 \$**

Marchandise 14439A
1988 Oldsmobile Delta, équipée au complet, très propre, rouge.
Spécial: **9 895 \$**

Marchandise 14263A
Ford F-150 1988 4x4, automatique, 1/2 tonne, rouge et grise, V-8, 52,000 kilomètres.
Spécial: **9 995 \$**

Marchandise 14589A
1989 Ford Probe, 2 portes, automatique, 46 000 km.
9 995 \$

Marchandise 00574A
1990 Ford F-150 4x4, cabine 1/2, automatique, 2 tons, équipement complet, 4 000 km, sièges baquets.
16 500 \$

Marchandise 14400A
1988 Chevrolet pick-up, 1/2 tonne, automatique, bleu, 305 po.cu. propre.
9 295 \$

Marchandise 14593A
1986 Ford Bronco II, V6, 4x4, automatique, 2 tons bleu, 121,000 km.
5 995 \$

André Simard
CHEVROLET / ALMA / OLDSMOBILE
Bur.: 668-6165
Fax.: (418) 668-2589 Extérieur sans frais:
1-800-463-9887
925, avenue du Pont Nord - ALMA

PLYMOUTH CARAVELLE 1980, \$500 00 Tél.: 547-1807, 545-8626.

PLYMOUTH VOYAGEUR SE, 1987, 2.6 litres, 5 passagers, 80,000km, \$8500.00. Tél.: 345-8111.

SUPER AUBAINE, Dodge Omni, 1987, manuel, 5 vitesses, carrosserie et mécanique impeccables, prix \$2500.00. Tél.: 543-1299, 696-4620.

TOYOTA CAMRY 1984 LE, 160,000 kilomètres, bonne condition, \$2,500, négociable, tél.: 542-6519.

TOYOTA CAMRY LE: 1988, manuelle, entièrement équipé sauf air, jamais connue l'hiver, 71,000km. Tél.: 542-8174, 542-5314.

TOYOTA COROLLA: 1988, impeccable, balance de garantie du fabricant, Tél.: 693-3596 Automobiles de Réve Inc.

TOYOTA COROLLA 1984, SR-5, arrière ouvrant, automatique, mags, 51,000km, \$4200.00 négociable. Tél.: 693-9050.

TOYOTA COROLLA 1987, automatique, économique, stéréo-cassette, peinture neuve, \$1,950.00, tél.: 549-0933.

TOYOTA COROLLA 1988, manuelle, garantie 2 ans, tél.: 543-2136, 695-4142.

TOYOTA CRESIDA 1988, 53,000 kilomètres, couleur argent, équipement complet, 2 ans de garantie, comme neuf, \$17,500. A voir au 109, David, Chicoutimi-Nord. Tél.: 543-8460.

TRES TRES RARE, convertible, Chrysler Le Baron, 1984, rouge, 4 cylindres, automatique au plancher, impeccable, \$6000.00. Tél.: 690-1638, tél. cellulaire: 693-3021.

Très bonne voiture d'utilité STATION DODGE 1984, aubaine, tél.: 548-8127.

VOLKSWAGEN 1980, peinture neuve, passée inspection mécanique gouvernementale, \$1000.00. Tél.: 545-1962.

automobiles Ghislain Leroux inc Chicoutimi 696-1774

A VOTRE SERVICE

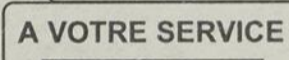

Ghislain Leroux
Autos

BMW 1988, 735i garantie BMW, couleur noire, avec air.

BMW 1987, 325E, automatique, 4 portes, avec garantie.

Subaru GL10, 4x4, 1988, familiale.

Chrysler Dynasty 1988, V-6, 4 portes, avec air conditionné.

Ford Tempo GLS 1988, 4 portes, automatique, air climatisé.

Mustang GLX 1987, automatique, couleur blanche.

Corsica 1988, 4 portes, couleur bleue.

Chrysler Le Baron 1988, 2 portes, automatique, couleur bleue.

Honda CRX 1987, couleur noire.

Honda EXI Accord 1986, 4 portes, automatique.

Fiero SE 1986, V-6, 5 vitesses, 60 000 kilomètres.

Buick Century limited 1986, 4 portes, équipé de A à Z.

Marquis petit modèle 1984, 4 portes, V-6.

Honda Accord LX 1982, 4 portes.

Spécial: 15 995\$

Spécial: 7 995\$

Spécial: 6 995\$

Spécial: 7 495\$

Spécial: 2 995\$

Spécial: 2 995\$

Spécial: 8 495\$

TOUS LES VÉHICULES SONT INSPECTÉS AU COMPLET ET SONT ÉLIGIBLES À UNE GARANTIE PROLONGÉE chez GAGNON AUTO



1989 Pontiac Grand AM LE
2 portes, moteur Quadre Four, transmission automatique, vitres et barrières de portes électriques, toit ouvrant, air climatisé Couleur blanche. Balance de garantie GM 3 ans/80 000 kilomètres. Super spécial.



1986 Jeep Cherokee Chief
4 portes, moteur 2,8 litres V6, transmission automatique, SD-SF, air climatisé, vitres et verrouillage électriques, un vrai bijou. Garantie disponible.
Super spécial



1988 1/2 Suzuki Samurai convertible
moteur 4 cylindres, transmission manuelle, 5 vitesses, couleur bleu, 58 700 kilomètres, garantie disponible.
Super spécial



1988 Pontiac Grand AM
moteur 4 cylindres, transmission, servofreins, servodirection, radio AM/FM cassette, garantie disponible, 58 735 kilomètres.
Super spécial



1987 Honda CRX
moteur 4 cylindres, transmission manuelle, 5 vitesses, équipement complet, couleur noire, toit ouvrant, garantie disponible.
Super spécial



1987 Nissan Pulsar NX SE
4 cylindres, 16 valves, équipement complet, couleur noire, garantie disponible.
Super spécial



1987 Dodge Shadow
4 portes, moteur 4 cylindres, transmission automatique, servofreins, servodirection, radio am/fm cassette. Couleur rouge. 69 815 kilomètres. Balance de garantie 7 ans/115 000 kilomètres. Super spécial.



1985 Ford Bronco
4x4, moteur V-6, transmission automatique, 5 vitesses, radio AM/FM cassette, un vrai bijou, couleur grise, garantie disponible, 87 000 km.
Super spécial

SUZUKI 1411, chemin de la Reserve, Chicoutimi
543-7711
GAGNON AUTO
CHICOUTIMI

VOLKSWAGEN JETTA 4 portes, 1984, très propre, peinture neuve l'année passée. Tél.: 678-9318.

VOLVO 1980. Tél.: 695-6207, 544-2931.

VOLVO 240 1986. Grise manuelle \$8 900.00 ou VOLVO DL Familiale 1984 couleur bleu manuelle \$4 900.00. Tél.: 677-2046 ou 544-5348.

WOLKSWAGEN JETTA 1984 GL, A-1 équipement complet, la meilleure offre sera acceptée. Volkswagen 1963 et 1965. Tél.: 673-3290 549-8492.

PONTIAC GRAND-AM 1989, moteur 2.5 litres, 35 000 kilomètres, parfaite condition, balance de garantie G.M. (6 ans), négociable à partir de la cotation. Tél.: 696-1527.

PONTIAC GRAND PRIX BROUHAM, 1985, 100 000 km, équipement complet, air climatisé, impeccable, grise, enjoliveur en broches, pneus d'été et d'hiver neufs montés sur roues. \$7 000.00. Acheteurs sérieux seulement. Tél.: 543-8279.

PONTIAC LEMANS: 1979, propre et en bonne condition. \$900.00 négociable. Après 18h00 tél.: 696-1908.

PONTIAC LEMAN 1981, bonne condition. Tél.: 545-7612 (après 16h00).

PONTIAC TRANSAM: 1983, 69 999 km, 5 vitesses, manuelle. Prix à discuter. Tél.: 549-6791.

PONTIAC 6000-LE, 1982, 160 000 km, bon état. Tél.: 549-7140.

PONY: 1984 à vendre pour les pièces. Tél.: 548-3796 ou 547-6418.

PULSAR NX 1985, très bonne condition. A VOIR! Tél.: 544-4696.

RELIANT 1985, 84 000 kilomètres, Familial, propre, sans rouille, tél.: 547-2996, 542-3658.

RELIANT 1985, bourgogne, bonne condition, 114 000 km, prix à discuter. Demandez Danielle. Tél.: 547-2633, 695-6631.

RENAUD 5, 1985, 107 000 kilomètres, 4 cylindres, manuelle, très propre. Tél.: 542-6251 ou 693-3574.

RENAULT ALLIANCE 1984, mécanique A-1, 5 vitesses, \$1 800.

RENAULT 5 1982, mécanique A-1, 4 vitesses, \$900. Tél.: 690-0945.

RENAULT ENCORE: 1985, manuelle, 5 portes, moteur 1.7, très propre. Tél.: 543-9938.

RENAULT 5, 1985, 107 000 kilomètres, 4 cylindres, manuelle, très propre. Tél.: 542-6251 ou 693-3574.

RENAULT ALLIANCE 1985, 1.7 litres, automatique, 83 000 km, très bonne condition. \$1950.00. Tél.: 549-1464, 549-7674.

SUBARU GL FAMILIAL 1983, tél.: 549-5976.

AUBAINE! BATEAU PNEUMATIQUE AVON, 4 mètres, moteur 40 forces récent, remorque. En excellente condition. Tél.: 548-6487.

AUBAINE: voilier BENETEAU 26', 1985, \$30 000. Tél.: 549-3844, Gilles.

AUBAINE: voilier BENETEAU 26', 1985, \$30 000. Tél.: 549-3844, Gilles.

BATEAU BLYNER 1987, 25' command bridge, 2 conduites, moteur 5 litres, pied O.M.C. Cobra, équipé. Prix à discuter. Tél.: 542-0082.

BATEAU BLYNER, 23', bleu et blanc, moteur 305, pied Mercruiser. Tél.: 695-0967.

BATEAU MARQUE GREW, 18.6', moteur Evinrude 100 forces, état de neuf. Idéal pour la pêche. Tél.: 544-5226.

BATEAU SPORT: 16 pieds, moteur Johnsons, 100 forces avec remorque. Tél.: 673-3586.

BATEAUX SEA RAY: 20 pieds, 1977 avec remorque, moteur 228HP. MER CRUSIER, excellent état. \$12 000.00. Tél.: 547-1016.

BATEAU 15 1/2, Johnson 50HP, remorque, le tout en excellente condition, \$3 000. Tél.: 693-4860, 696-1349.

BATEAU 19', 1985, Bayliner, moteur Volvo, remorque, comme neuf, \$12 500.00. Tél.: 668-5144, 662-7161.

BATEAU 22' en bois. Prix: \$1950.00. Tél.: 690-1272.

BATEAU GLASTON 1978, CARLSON, 23 pieds, moteur Mercruiser, le tout en excellente condition. Tél.: 542-1172.

CADORETTE HOLIDAY 210: 1989, V6 205HP, profond 10 mètres, VHS, électricité, 135 heures, état neuf. \$25 000.00. Tél.: 679-5226.

Canot 16 pieds St-Maurice, en fibre de verre, avec rampes, Delta-plane (Comet II), état neuf, tél.: 544-7837, 542-4550.

CHALOUPPE fibre de verre 14'. Largeur 55, capacité de charge: 1000 livres. Valeur: \$1200.00 pour \$600.00. Tél.: 693-1982.

Chaloupe 14 pieds Espadon, avec moteur Evinrude 60 forces, tél.: 545-7669.

Chaloupe 12 pieds, fibre de verre, PRINCE-CRAFT côté haut, double fond, \$200.00, tél.: 542-8102.

CRESPLINER 15', moteur Evinrude, 50HP, 1977, bonne condition. \$1500.00. Tél.: 693-1409.

DORAL CACHET 250 EX, 1991, vert aquarelle, Mercruiser 5.7 litres, tout équipé, avec ou sans remorque, tél.: 693-8854, 549-7705.

DORAL CAVALIER 1988, 24 pieds, équipement: poêle, frigo, micro-ondes, aspirateur, toilette, douche, eau chaude. \$36 000.00. Tél.: 543-2678.

DORAL GRANDE, 1986, 21', cody cabine, moteur 205hp. Mercruiser, équipement complet avec remorque. Tél.: 547-0384.

CANOT 16 PIEDS, BOUT CARRE, NEUF, A LIQUIDER, TEL.: 548-9124, DENIS GOSSELIN

Canot pneumatique ZODIAC 9 pieds, très bon état, prix à discuter. Visible à la Marina de l'Anse-St-Jean sur Pâthou tél.: 545-8703, laissez message.

PEDALO AVEC MOTEUR ELECTRIQUE INCLUS, 5 PLACES, NEUF, A LIQUIDER, TEL.: 548-9124.

PETERBOROUGH 21 pieds, 188hp, avec toit campeur et remorque, très bonne condition, très bon prix. Tél.: 276-1087, 374-2519.

PLANCHE A VOILE BROWING, Blue Up, intermédiaire, 180 litres, \$450.00. Tél.: 549-3390.

PLANCHE A VOILE F-2, Lighting, foot strap, dérive rétractable, pied de mât sur rail, voile, etc. Très bon état, \$450.00. Tél.: 543-5444.

Planche à voile plus voile 5, 6 et 6.8 mètres, aubaine. Tél.: 693-8407.

Planche FANATIC BEE 2.95, Slalom 115 litres, voile Art 5.6 rat, état neuf, tél.: 549-6455.

PNEUMATIQUES: BOMMARS AX-2, 2 places. Aussi, un 4 places. Tél.: 545-0820.

SEARY 22 pieds, 1979, très propre, tél.: 679-5669.

SEE-DOO 1990, avec remorque; thermo-pompe chauffe-piscine jusqu'à 27 pieds, tél.: 543-9387.

SEE-DOO, 2 places assises, 1988, Bombardier avec remorque. Etat de neuf. \$5500.00, négociable. Tél.: 690-1638, tél. cellulaire: 693-3021.

SIERAY 20 pieds, très bonne condition. A vendre ou à échanger contre Ponton. Prix demandé 11 500\$. Tél.: 543-4133.

ST-MAURICE 15', avec moteur Evinrude 60 forces, très bonne condition. \$4 500, négociable. Tél.: 690-0826.

ST-MAURICE 15', avec moteur Evinrude 60 forces, très bonne condition. \$4 500, négociable. Tél.: 690-0826.

THUNDERCRAFT Magnum 230, 1984, équipement complet, moteur 260 hp. Mercruiser (150 heures). Tél.: 345-8392.

VOILIER EDEL, 18', tout équipé, moteur 3.5 forces Suzuki, remorque. En bon état. Tél.: 547-6381.

VOILIER SLOOP 20' fibre de verre, tout équipé. Tél.: 544-7231.

VOILIER Tanzer 7.5 (25 pieds), tout équipé, avec remorque. Tél.: 548-1771.

VOILIER 21', 3 voiles, un spi, moteur Honda 10 forces, sonar, VHF, système de son, divers équipements. Prix réduit: \$6 800. Tél.: 679-5988, 251-5083.

ZODIAC 10', moteur Honda 5 forces. Etat de neuf. Tél.: 547-5454, 690-6026.

1990 CADORETTE HOLIDAY 260, 26 pieds, moteur Mercruiser 260 forces, tout équipé, tél.: 548-3828.

7 sections de qual flottant en styrofoam marin de 6' x 10', en bois traité, \$375.00 la section. Tél.: 549-1812, 693-9080.

1990 CADORETTE HOLIDAY 260, 26 pieds, moteur Mercruiser 260 forces, tout équipé, tél.: 548-3828.

7 sections de qual flottant en styrofoam marin de 6' x 10', en bois traité, \$375.00 la section. Tél.: 549-1812, 693-9080.

ACHAT DE CAMIONS USAGES de toutes les marques. Payons comptant. Automobiles G.I.L.E.S. Bergeron Inc. Tél.: 549-7622.

ATTENTION, ATTENTION: je suis acheteur de camions usagés de toutes marques, de 1985 à 1990. Automobiles Ghislain Leroux Inc., tél.: 696-1774.

BOITE pour petit camion pick-up (Nissan Toyota), fibre de verre grise. \$275.00. Tél.: 674-2370.

BRONCO FORD 1984, \$4 000, négociable, tél.: 545-1748.

CAMION GM 1980, moteur neuf prix à discuter, deux jantes de mazda 626. Tél.: 674-9117.

CAMION GMC 1/2 tonne, 1981, 6 cylindres, manuel. \$1700.00. Tél.: 678-9759.

Camion FORD F-150, 4x4, 1981, 70 000 milles, V. 8, 351 cc. Tél.: 547-2996, 542-3658.

Camion 1/2 tonne CHEVROLET 1967, en provenance de la Californie. Tél.: 673-4124.

Camion 4x4 Scout 1976, carrosserie refait, peinture neuve, toit rigide et étoile, \$800.00, tél.: 547-8216, soir.

CHEVROKEE CHIEF 1987 4x4, 4 portes, 6 cylindres, 4 litres, automatique, très propre. Valeur \$11 500.00, accepterais offre raisonnable. Tél.: 549-0164.

CHEVROLET S-10, 1984, V-6, 2.8 litres, 112 000 kilomètres, très propre, \$4 500, négociable, tél.: 548-0179, 548-8350.

CHEVROLET Pick-up 1979, 40 000 kilomètres, tout équipé, peinture neuve, prix à discuter, tél.: 693-0795.

CHEVROLET 4x4, 1980, 60 000 km, condition A-1. Tél.: 544-5014.

CHEVROLET pick-up 1971, 4x4, excellente condition, boîte courte, \$1500.00 négociable. Tél.: 678-9621.

CHEVROLET BLAZER 1989, 4x4, 4.3 litres, automatique, 62 000 km. Garantie transférable juillet 1994. Très propre. Tél.: 696-2814, laissez message sur répondeur.

GMC 1969, 5 tonnes. \$750.00. Tél.: 543-2346.

GMC 1979, diesel, bonne condition, avec plate-forme pour machinerie. Tél.: 662-6511, 345-2716.

GM 4x4 1973, en bonne condition, \$650.00. Pneus 33 pouces neufs, \$650.00 et gratte de 6 pieds \$1 000.00. Très négociable. Tél.: 695-2130.

ISUZU 1989, space cab, automatique, 2.6L, injection, boîte fibre de verre. Balance de garantie, \$9 800. Tél.: 547-5493.

JEEP CJ-7, 1978, 8 cylindres, inspecté 1991, \$4 000. Tél.: 696-2622.

JEEP COMMANCHE 1989, 4x4, boîte fibre de verre. Tél.: 672-2335.

JEEP J-5, 1979, mécanique A-1, toit neuf. \$2400.00. Tél.: 374-2876.

JIMMY 1988, 2X4, très propre, bas millage. Tél.: 545-4044.

MAZDA B-2000, 1984, 4 cylindres, 5 vitesses, boîte fibre de verre, 4 pneus hiver, 4 pneus été, très propre, tél.: 672-2510.

MAZDA B-2200, 1989, 4 cylindres, 69 000 km, toile \$10 000.00. Tél.: 549-7444 (laissez message).

NISSAN King cab, 1987, très propre, mags, déflecteurs, toile. \$5500.00. Tél.: 549-1323(jour), 696-3668(soir).

PANEL FORD 1983, 6 cylindres, automatique, \$500.00, tél.: 547-1539.

PICK-UP FORD F-150, 1985, très bonne condition. Tél.: 544-4689 (après 17h00).

PICK-UP FORD F-150, 4x4, 1990, moteur 5 litres, injection, manuelle, 5 vitesses, 25 000 km, garantie prolongée jusqu'à juillet 1995, tél.: 547-2737, repas et soir: 547-5708.

PICK-UP FORD 1981, automatique, F-100, complètement refait à neuf. \$3000.00. Tél.: 690-2612.

PICK-UP GMC 1979, tél.: 545-6960.

PICK-UP 1980, F-150, double cab, \$1 200.00, tél.: 548-1764.

SUZUKI SAMOURAI 1986, toit rigide, aussi de toile. Tél.: 690-0615.

TOYOTA VAN 1984, peinture neuve, injection, très propre. \$3700.00. Tél.: 542-7226.

VAN SAFARI 1988, 60 000 kilomètres, très propre, \$11 500.00, tél.: 347-4521.

1990 GMC 4x4 SILVERADO 1500, extra cab, petite boîte, équipement complet, impeccable, environ 29 000 kilomètres, tél.: 543-2185, soir: 543-9399.

GMC 5 TONNES, avec monte charge hydraulique arrière, excellente condition. Tél.: 548-7741.

ABATTEUSE tête à scie, 1984, Timco. En très bon état. \$38 000.00. Ebrancheuse Drott, 1980, tête Denis. Prix à discuter. Tél.: 549-4224.

Batteuse Massey-Faculusun 300, vis à grain, 36 pieds sur roues, voiture lance-balle Eneer. Tél.: 349-3705.

CHARGEURS A BOIS TANGUAY et Rotobec, camions avec VR, remorques Manac multiples. Tél.: 481-2502.

Charrue HOOVER ROOM 2 versoirs, pelle allant sur tracteur de ferme, tél.: 678-9925.

Débusqueuse 230, 1973, très bon état, tél.: 543-0109.

Débusqueuse Timber 230, très bonne condition, bon prix, tél.: 542-3150.

DEBUSQUEUSE John-Deere A-740 1985 Inter S-10, 1979. Tél.: 276-5380.

En bonne condition: Semoir d'engrais chimique à l'état de neuf, presse Inter, faucheuse Ford, faneur, charrue, rateau, pelle à fumier. Négociable. Tél.: 690-0954.

LOADER CATERPILLAR 988, 1971, pelle 7 verges, en très bonne condition, prêt à travailler. Prix à discuter. Tél.: 668-6338.

MOISSONNEUSE-BATTEUSE, JOHN DEERE 4400, diesel, avec hache-paille, table de 13', pneus larges, 12 000\$. Tél.: 678-9475, 678-9841.

PRESSE A FOIN, Tél.: 542-5004.

Reste seulement 1 tour à fer HARRISSON \$2 500.00, 1 standard MODERN \$2 000.00. Tél.: 672-2570.

TOUR A FER Cincinnati avec choc, un 4 pattes et un 3 pattes. Prix: \$3200.00. Tél.: 696-5069.

WAGON ensilage INTER, \$1 300, souffleur Dion, \$900, tél.: 543-7428, 543-5040.

HARLEY DAVIDSON Softail, Custom, 1987. Commenceur. Tél.: 544-3863.

HARLEY DAVIDSON 1988, full chrome, a coûté une fortune, un bijou. \$15 500.00 ferme. Tél. cellulaire: 693-3021.

HONDA CBR 600-F-2, 1991, 4 000 kilomètres, tél.: 544-9179, soir.

HONDA CBX, 550, 1983, 30 000 km, \$700.00. Tél.: 549-3390.

SIDE CAR COMPLET, TEL.: 548-9124, Denis Gosselin.

TRIAL MONTESA, 348, 1979, très bonne condition. \$675.00. Tél.: 543-5444.

YAMAHA YZ: 125CC, 2 T, liquide, bonne condition. Prix: 1 200.00\$. Tél.: 678-9640.

YZ 80, 1984.

ODYSSEE 250, 1981, refait à neuf, prix à discuter. Tél.: 696-2505.

ACHÈTERAIS BOMBARDIER FORMULA MX OU FORMULA PLUS de 1985 à 1990. Tél.: 544-3047.

EVEREST 500, 1982, Tél.: 673-3005.

FORMULAT MACK 1: 1990, très propre, bonne condition, \$5 200.00. Tél.: 549-8625.

SAFARI 1400 kilomètres, moteur 377, toile comprise. État neuf, cause: déménagement, \$2 500, tél.: 543-7145.

YAMAHA V MAX 1984, 489cc, A-1, \$2 200. Tél.: 542-7290.

Brassière pour Cavalier Z-24, neuve, \$65.00, tél.: 345-2202.

Moteur diesel 1985, pour les pièces, tél.: 549-4844.

PIECES assorties pour Renault 5, 1978, 1982. A VOIR. Tél.: 690-0945.

QUATRE mags chromés avec pneus et barrières. Tél.: 549-6980, soir.

PICK-UP FORD F-150, 4x4, 1990, moteur 5 litres, injection, manuelle, 5 vitesses, 25 000 km, garantie prolongée jusqu'à juillet 1995, tél.: 547-2737, repas et soir: 547-57

CAMPEUR POUR pick-up, fait à la main, idéal pour chasse et pêche. Tél.: 696-3414

CAMPEUR pour petit camion, fabrication maison. Tél.: 673-3005

CAMPEUR WESTFALIA VOLKSWAGEN, 1989, automatique, 12.000 kilomètres. 3 1/2 ans garantis. Tél.: 662-6376

CAMPEUR 24' classe C, Appalache, 1986, diésel, 26.000 km. Tél.: 481-2502

Campeur motorisé 1980, 22 pieds, tout équipé, parfaite condition. Tél.: 542-6369, après 14h00.



Campeur Unik 1977, 21 pieds, 72 000 kilomètres. Chassé à neuf, très très propre, 14 000\$.

Rés.: 695-2661
Bur.: 695-0536

Pour vos vacances

LOUEZ

un campeur

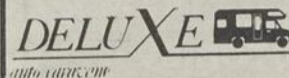

668-8345

40 Motos 3 et 4 roues à vendre

HONDA 3 roues, 200 cc, 1982, échangez contre carabine 308 ou 303. Tél.: 548-9587

QUATRES ROUES Quad racer 250, 1986, Suzuki, très bon état. \$1700,00 négociable. Tél.: 672-4900

SUZUKI 1984, 4 roues, 125CC, en bon ordre. Tél.: 662-2189

SUZUKI 230-E, 1987, tél.: 543-4737

SUZUKI 4 roues LT185, 1985, avec remorque. Bonne condition. \$1200,00 Tél.: 544-5152

TROIS ROUES 200X, 1983, très bonne condition. \$850,00. Tél.: 542-5305

TROIS ROUES HONDA 185cc, 1982, très propre. Prix à discuter. Tél.: 674-2631, 674-9286

TROIS ROUES ATC-350-X, mécanique A-1. Pour vente rapide, bon prix. Tél.: 545-6791

YAMAHA BIG BEAR: 4X4, 350CC, 1990, avec grappe. Prix \$5.500,00 négociable. Tél.: 693-3315

YAMAHA BLASTER 200cc, 1989, aussi remorque 4x6. Tél.: 544-6224

3 Roues HONDA 250 air, 1984, très propre. A voir. Tél.: 548-4443

3 Roues 200X, 1984, MOTEUR NEUF, garantie 1 mois. A voir! Prix: 1.000,00. Téléphone: 672-2649 demandez Patrice

4 roues POLARIS 250cc, 1990, comme neuf, 484 milles, bien équipé, \$3.200. Tél.: 693-3811, 542-2463.

42 Tracteurs à vendre

BACKHOE case 780, 1977, parfaite condition. Tél.: 668-3151

Tracteur ARIENS 18hp, hydrostatique, 1989, avec tondeuse de 42 pouces plus grappe en avant, très bonne condition. Tél.: 695-2209.

GRANDE LIQUIDATION

FIN DE SAISON
Tondeuses et
TRACTEURS
HONDA

VENTE SERVICE
REPARATION

ACTIONI
MOTEUR SPORT

548-9124
2889, BOUL. DU ROYAUME
JONQUIERE (COIN MELLON)

43 Véhicules divers

DUNE BUGGY bon état, avec pièces de rechange. Tél.: 695-2544.

DIFFERENTIEL GMC 3/4, camion GMC 1981, 3/4 tonne en pièces, moteur Briggs Stratton, 7 forces avec transmission, cylindre télescopique 20 tonnes, état de neuf. Prix discutable. Tél.: 544-3760.

51 Occasions d'affaires

A VENDRE! Ameublement de bureau, prix réduit. A transférer système téléphonique North Star de Bell. Toute offre raisonnable acceptée. Tél.: 545-6227 après 17h00.

Distribution exclusive, nouveau concept, investissement \$40.000, garanti par inventaire, opportunité \$30.000, et plus par année, travail temps partiel, aucune vente nécessaire, produit de haute consommation. Tél.: 1-800-363-2661, 514-343-4883

Financement sur immeubles commerciaux et à revenus jusqu'à 90%. Informations: Raymond Rainville (courtier) 251-8290 ou radio chasseur 1-553-0881

OCCASION DE VOUS PARTIR EN AFFAIRE TOUT EN DEMEURANT CHEZ VOUS. INVESTISSEMENT MINIME, FOND DE COMMERCE À VENDRE À PRIX DE DEBARRAS. TISSUS VARIÉS, ACCESSOIRES DE COUTURE. Tél.: 481-2763, 543-9975.

ÉCHANGE D'ENSEIGNANTS

Enseignant de 5e année de la Commission scolaire Ste-Thérèse (banlieue de Montréal) serait intéressé à effectuer un ÉCHANGE DE POSTE À POSTE POUR 1 AN AVEC UN(E) ENSEIGNANT(E) DE LA RÉGION. Accepterais n'importe quel niveau de l'élémentaire.

Pour INFORMATION:
275-3489 - 679-4472

52 Offre de services

ATTENTION RENOVATION: toiture, plâtrage, peinture. Travail soigné professionnel. Tél.: 690-6535

Chance pour un enfant d'apprendre l'anglais tout en se faisant garder à la semaine, alimentation saine, donne reçus pour fin d'impôt, 1 place de disponible débutant 26 août, quartier St-Mathias, tél.: 548-7393

Conception de plans, maison neuve, rénovation, aménagement paysager. Marie-Luce Biron, technicienne en architecture, tél.: 693-1894

DAME AVEC EXPERIENCE offre ses services pour garder enfants à son domicile. Quartier Ste-Claire, Chicoutimi-Nord. Tél.: 693-4782

DAME AVEC EXPERIENCE offre ses services pour garder des enfants du lundi au vendredi. (Plateau Deschênes). Tél.: 548-7205

Dame offre ses services pour garder des enfants à son domicile, 18 mois et plus, très grand terrain, coin très tranquille, rue Jean-Talon près du Pont Nelson, tél.: 695-6838

Je suis prisonnier de mes clients et je trouve ça "captivant"

TAPIS - PEINTURE - OSMOSE - PENTOX
Peinture international
GUY TREMBLAY
549-0466

FAITES REPARER votre auto, ne payez que les pièces. Tél.: 696-1277

SERVICE DE COUTURE
TOP LOOK C.N.R.
CONFECTION ET REPARATION (HOMME, DAME, ENFANT)
44, PRICE EST, CHICOUTIMI
543-4491
HEURES D'AFFAIRES: lun., mar., merc.: 9h30 à 17h00
jeu. ven.: 9h30 à 21h00, samedi: 9h30 à 17h00
NOUVEAU - NOUVEAU

Vous désirez faire installer votre clôture. Je suis installateur de clôture résidentielle, tél.: 549-2591, 544-8454 demandez Pierre.

53 Personnel demandé

Cherche gardien(ne) responsable situé à Chicoutimi, près du Pavillon Sagami (ancien séminaire), pour garder gentille fillette de 6 mois, tél.: 345-8523 (laissez message), 662-5045

COUTURIERE D'EXPERIENCE sur machine industrielle demandée. Pour travail à la maison. Coton ouaté: \$9,00 la douzaine. Possibilité de location de la machine. Tél.: 662-7734

CUISINIERS(IERES) demandés(ées) avec expérience, 40 heures semaine. Tél.: 543-9410

DIX Personnes à plein temps, \$11,50 heure. Tél.: 543-2685

Déménageur demandé avec expérience, doit posséder permis classe 3, être consciencieux, bonne condition physique, connaissance de la province, tél.: 545-9988



LOUER À L'HEURE, À LA JOURNÉE, À LA SEMAINE OU AU MOIS

1094, rue Vaudreuil
St-Félicien, Qué.
G8K 2R3
(418) 679-1441
Jacques:
Rés.: (418) 679-1402

Location
OUELLET & FRERES
Vente - Service
Rés.: (418) 679-1402

A VENDRE OU A LOUER

Edifice à bureaux 7200 pieds carrés, situé au 2200, route 169, Chambord.
Tél.: 346-5526

61 A vendre ou à échanger

CAMPEUR BEIGE ET BRUN, embarquant sur pick-up, excellente condition ou échangez pour tracteur de ferme. Tél.: 672-4794

PACKARD 400, 1955, hard top, 2 portes, mécanique bon état. Aussi pièces d'auto américaine et importées de toutes marques. Tél.: 690-1978 ou 543-6949

TOYOTA TERCEL SR-5, 1983, contre moteur-jeu. Venez faire une offre. Mario. Tél.: 548-2177 (bureau), 542-8251 (résidence)

4x4 BLAZER 1977 très propre, pneus neufs à l'arrière, \$1.375,00 ou échangez pour motoneige même valeur. Tél.: 481-2698, 481-2352

62 Ameublement

Ameublement complet n'a jamais servi, vendu au complet ou séparément, tél.: 693-3811, 542-2463

CUISINIÈRE GENERAL ELECTRIC 30: jaune, four auto-nettoyant. Tél.: 548-7269

Cuisinière jaune KENMORE, en bon état. Prix: \$150,00. Tél.: 672-2447

DEUX MOBILIERS DE SALON modernes, prix à discuter. Tél.: 547-3267, 542-0360

Divan style ancien, refait à neuf, velours roses, \$300, négociable, tél.: (Alma) 668-8276

Ensemble laveuse sècheuse, cuisinière, réfrigérateur, blanc, prix pour le tout: \$450,00, tél.: jour: 543-2185, soir: 696-0142

LAVEUSES, SECHEUSES, poêles 24 et 30, congélateurs, frigidaires, congélateur à viande, mobilier de salon, bureau. Articles divers. Le tout entrés bon état. Tél.: 672-2508

Laveuse sècheuse superposées en très bon état, complètes avec support, \$350,00, tél.: 678-2893

MICRO-ONDES Panasonic Génius avec ventilateur intégré, 4 bancs de comptoir en frêne. Tél.: 547-4309

MOBILIER DE CUISINE très propre, tél.: 545-2223 (soir)

MOBILIER ST-BARTELEMY: 1 set de chambre, un set de salon, un set de cuisine. Tél.: 544-7705, 544-3529

Mobilier de cuisine en bois, table ronde avec 4 chaises, buffet vaisselier, \$350,00, très propre, tél.: 543-6565

Mobilier de chambre en mélamine grise, 5 commodes, 1 miroir, 2 tables de chevet, 2 meubles (boîtes coin), boîte de lit 60 avec matelas, prix à discuter. Tél.: 545-0158

Mobilier de salon colonial, canapé et fauteuil, bon prix, tél.: 547-4638

POELE ELECTRIQUE: jaune, bon état. Tél.: 543-6114

Poêle vert avocat, mobilier de cuisine en érable (table ronde), divan colonial, secrétaire-bibliothèque blanc, parfaite condition, tél.: 678-9448

Sècheuse INGLISH (or), très bon état, \$50,00. Thermos triple avec cadre, état neuf, \$150,00, grandeur 69 1/2 x 57. Tél.: 547-1248

SECHEUSE AMANDE, \$90,00. Divan et fauteuil beiges, \$175,00. Tél.: 545-6070

SET DE CHAMBRE DE LUXE comprenant 6 morceaux avec commode en cèdre à l'état neuf. Tél.: 696-2070

SETS DE CUISINE, chambre, salon. Poêle 24, réfrigérateur Moffat, laveuse Kenmore. Tél.: 547-1807, 545-8626

Set de salon beige divan 2 fauteuils antiques. \$500,00. Très bon état. Tél.: 696-3503

Set de salon colonial, \$500,00. Set de cuisine colonial, \$300,00. Set de chambre, \$450,00. Le tout en très bonne condition. Aussi, set de chambre antique, \$250,00. Tél.: 549-5178, 545-0200

AGENTS s'abstenir.
Télévision couleur 12 télécomman sans fil \$300,00. Bureau de secrétaire en L avec emplacement pour dactylo \$100,00.
Unité murale, salon blanc, mélamine, 3 sections, éclairage incorporé, 84,5cm x 203cm, \$500,00. Tél.: 695-3881
VENDONS AMEUBLEMENT, tables, chaises, divans, stéréo, micro-ondes, et autres. A VOIR! Tél.: 693-9254

AMEUBLEMENT 3 PIECES

Mobilier de cuisine, 5 morceaux
Mobilier chambre à coucher, 6 morceaux
Ameublement de salon 2 causeuses

1895\$

UNE TABLE ET UNE LAMPE OFFERTES GRATUITEMENT

LE MEUBLEUR capri Ltée

2302, rue Saint-Dominique
Jonquière (Québec) G7X 3M1
547-2633
Faubourg Sagamie (Secteur Arvida)
548-2538

63 Animaux à vendre

VENTE REPARATION: APPAREIL O-SAG-INC. 1662 Boul. St-Paul, Chicoutimi. Réfrigérateur, poêle, laveuse, sècheuse usagés. Pièces neuves usagées. Réparation à domicile. Tél.: 545-1459, 549-9607

4 BANCs de bar en laiton, état de neuf. 1 four micro-ondes, Hot-Point 24x16. Console en miroir 52x27 avec base à trois dimensions illuminée. Compacteur à déchets électrique pour cuisine en très bon état. Tél.: 545-1906 ou 693-8525 (après 5h00)

66 Coïn du bébé

LA CHATTERIE CAYOU. Chats persan, persan chinchilla et himalayen, beau choix de couleur, lignée de champion, prix raisonnable. Tél.: 543-2940

ATTENTION CHASSEUR: femelle Beagle enregistrée, vaccinée, vermifugée, 2 ans. Tél.: 548-2096, 548-2007

AUBAINE: chiots croisés husky/ labrador, \$50,00 chacun. Tél.: 672-6262

BEAGLE 1 an, pure race, prêt à chasser. \$150. Tél.: 668-6484

BEAU CANICHE TOY: mâle, âgé de 7 semaines, enregistré, tatoué, vacciné et vermifugé. Tél.: 543-9690

CANICHE MINIATURE 11 mois, pure race, enregistré \$200,00. Tél.: 695-0652 (soir) 699-2455

CHATS Himalayen, Persan chinchilla, Silver, Exotic Shorthair, pure race enregistrés, lignée de champions. S'adresser à Elevage Régence. Tél.: 549-4708

CHAT PERSAN 2 mois, enregistré. Tél.: 543-2423

CHIOTS BERGER ANGLAIS, pure race, non enregistrés, \$175,00. Tél.: 543-2346

CHIOTS BERGER ALLEMAND pure race. Tél.: 676-2293

CHIOTS BICHON MALTAIS pure race, enregistrés, tatoués, vaccinés. Inf. 695-3604.

CHIOTS DOBERMAN, enregistrés. Tél.: 693-8261

CHIOTS Teckel, 2 mois, engistrés, vaccinés, lignée de champions, père CDX (obéissance). Tél.: 543-3945

68 Divers

A ECHANGER: canot St-Maurice 16 pieds, de rivière, contre chaloupe ou canot avec bout plat. Tél.: 548-2032

AMOUREUX DU NORD, copie de photos avec liste de noms, descriptions, téléphones, hommes, femmes. Inscription gratuite aux dames. 6620-5 Cachée, St-Damien, JOK 2E0, (514) 835-3820

ASPIRATEURS ELECTROLUX 2000 électronique, très propre, valeur \$800 laissé \$350 discutable.

ASPIRATEUR ELECTROLUX, valeur \$700, avec balai électrique et accessoires, état neuf, laissé \$260 négociable. Tél.: 549-6897

A VENDRE: bain, toilette, lavabo, couleur amande, état neuf. Tél.: 543-3943

BICYCLE EXERCISEUR, congélateur, étou de table en bois, machine à coudre, matériel et nécessaire de tissage. Lit 48 métal, lit 39 état de neuf. Orgue Magnus démontable, polisseuse Electrolux 3 broches, set de vaisselle antique. Tél.: 548-6161

BOIS DE CEDRE pour piquet de clôture rond ou carré 4x4. Plusieurs dimensions pour usages multiples. Nous fabriquons des gardes intérieurs en bois franc, merisier, érable, frêne, chêne. Tél.: 696-3414, 549-1485, 544-7305

CHAUFFE-EAU à l'huile pour piscine, réservoir 250 gallons, \$250,00. Tél.: 545-3360

Climatiseur G.E. 6.000 BTU, servi un mois. Tél.: 543-4706, après 17h00

COFFRE d'outils avec outils. Spot Wilding. Achetés sérieusement. Tél.: 547-5516

COUPOLE 5', avec cablo-sélecteur. Parfaite condition. \$300,00. Tél.: 674-9140

Cheval demi-sang arabe enregistré, 3/2 ans, 100%, très bien dressé western, \$1.500. Tél.: 544-8734

Chiots boxer pure race, offre de service pour accouplement, un mâle, tél.: 542-4194

Chiots Danois pure race, vermifugés, vaccinés, nés 18/06/91, \$250,00, tél.: 673-7070

COCKERS AMERICAINS, pures races, vaccinés, vermifugés, 2 1/2 mois. Tél.: 673-3967

DEUX chevaux Quarterhorse, enregistrés, belle conformation, bonne base dressage western. Tél.: 679-4181

ENCLOS POUR CHIEN, 4x8', avec toit et niche communicante. Tél.: 549-0797

EPAGNEULS BRETONS, chiots enregistrés. Excellents chiens de chasse. Tél.: 668-2282, 662-3628

GOLDEN RETRIEVER blonde, 7 mois, habituée dans la maison, 2 femelles Terre-Neuve, enregistrés, 11 semaines. Tél.: 481-2077, 481-2437

JUMENT PINTO, 8 ans, avec équipement Western, à vendre ou échanger contre cheval de trait. Tél.: 673-3780

MINI-COLLEY, âgé de 6 semaines. Tél.: 343-2940

MINI-COLLEY: Pure race, 1 mois. Tél.: 542-0947

CHIENS: TONTE ET TOILETTAGE, SERVICE QUALIFIÉ. Tél.: 545-3472

Trois jeunes chatons de 7 semaines, \$15,00 chacun. Tél.: 547-4638

VACHES DE BOUCHERIE, avec ou sans veau, Tél.: 549-7776

YORKSHIRE TERRIER femelle, \$325,00, chien croisé 2 ans, \$60,00. Tél.: 544-8813

64 Bois de chauffage

BOIS DE POELE à vendre: érable, merisier, bouleau mélangés, sec. \$60,00 la corde, livré. Tél.: 672-4739

BOULEAUX, MERISIERS livrés en longueur de 16 pieds. Tél.: 349-2102

BOULEAUX ronds ou fendus, livrés. Tél.: 544-5948

MERISIERS, BOULEAUX livrés jusqu'à Chicoutimi, Jonquière, Alma. Tél.: 481-2571

MERISIER SEC, peut être livré, appelez après 5h00 à 674-2631

5 CORDES DE 4 pieds de bouleau. \$434,00 taxe et livraison comprises. Tél.: 672-4461. Entreprises Municipales

66 Demandé

Chaises hautes, siège d'auto, table langer, poussette. Prix: \$70,00. Tél.: 545-1894

67 Demandé

Demande parc, balançoire, poussette, jouets en bon état. Tél.: 695-6838

ACHETONS
Or - Diamants -
Pierres précieuses
PAYONS
COMPLANT
Norman Tremblay
JOAILLIER
543-7202
Place du Royaume

68 Divers

A ECHANGER: canot St-Maurice 16 pieds, de rivière, contre chaloupe ou canot avec bout plat. Tél.: 548-2032

AMOUREUX DU NORD, copie de photos avec liste de noms, descriptions, téléphones, hommes, femmes. Inscription gratuite aux dames. 6620-5 Cachée, St-Damien, JOK 2E0, (514) 835-3820

ASPIRATEURS ELECTROLUX 2000 électronique, très propre, valeur \$800 laissé \$350 discutable.

ASPIRATEUR ELECTROLUX, valeur \$700, avec balai électrique et accessoires, état neuf, laissé \$260 négociable. Tél.: 549-6897

A VENDRE: bain, toilette, lavabo, couleur amande, état neuf. Tél.: 543-3943

BICYCLE EXERCISEUR, congélateur, étou de table en bois, machine à coudre, matériel et nécessaire de tissage. Lit 48 métal, lit 39 état de neuf. Orgue Magnus démontable, polisseuse Electrolux 3 broches, set de vaisselle antique. Tél.: 548-6161

BOIS DE CEDRE pour piquet de clôture rond ou carré 4x4. Plusieurs dimensions pour usages multiples. Nous fabriquons des gardes intérieurs en bois franc, merisier, érable, frêne, chêne. Tél.: 696-3414, 549-1485, 544-7305

CHAUFFE-EAU à l'huile pour piscine, réservoir 250 gallons, \$250,00. Tél.: 545-3360

Climatiseur G.E. 6.000 BTU, servi un mois. Tél.: 543-4706, après 17h00

COFFRE d'outils avec outils. Spot Wilding. Achetés sérieusement. Tél.: 547-5516

COUPOLE 5', avec cablo-sélecteur. Parfaite condition. \$300,00. Tél.: 674-9140

3005, boul. du Royaume
Jonquière (Québec)
G7X 7V3
Tél.: (418) 548-0954

CANIN ET FELIN
Le Séigneur des Animaux

MARCHÉ AUX PUCES

1725, Rang St-Pierre
(par le Chemin de la Réserve)
Tél.: 545-1705

Matelas 39" - Néon 4' - Bureau de secrétaire - Humidificateur - Poêle - Réfrigérateur - Laveuse - Sécheuse - Classeur latéral Baril de plastique - Balayeuse commerciale - Quai flottant de 6' x 16' en bois traité - 2 réfrigérateurs à liqueurs 2 portes - 1 air climatisé 12 000 BTU - 1 chaloupe en bois 12' neuve -

Corvoyeur King lame de 6 au carbure, état neuf, \$450.00, tél.: 543-7512.

Deux attelages de 6 chiens avec leader, traîneau et attelage. Prix d'aubaine. Tél.: 679-3666.

Deux toiles verticales aluminium, noir lustré, 60x60 ou 60x120, tél.: 543-4866.

DU BON POULET DE GRAINS COMME DANS LE BON VIEUX TEMPS. FAITES VITE. QUANTITÉ LIMITÉE \$1.92 LA LIVRE. SPECIAL A L'ACHAT DE 20 ET PLUS. TEL.: 672-4370 OU 672-4390.

ECONOMISEZ SUR SOFFITE D'ALUMINIUM, revêtement vinyle, aussi spéciaux sur peinture, email à galerie, teinture ou préservatif à bois, en 20 et 4 litres. Quincellerie du Moulin, 1387 boul. Saguenay Est, Chicoutimi. Tél.: 545-9119.

EQUIPEMENT COMPLET DE TATOUAGE professionnel. Tél.: 547-0283 (heures repas). Acheteurs sérieux seulement.

FAUTEUIL de salon, 205.00, microscope \$30.00, planche à repasser 155.00. Tél.: 693-1864.

FOINA VENDRE pressé. Tél.: 673-3674.

GAZON livré ou non, terrassement. Tél.: 690-0769.

GENERATRICE INDUSTRIELLE. Soudeuse au gaz 4 cylindres Airco, 2 tours à métal. Désire acheter roues de roulotte et compresseurs. M.E.C. Tél.: 543-4133.

Générateur Honda 800 watts, état neuf, jamais servi, \$500. Tél.: 668-8276.

JUKE-BOX antique de collection Wurflitzer, 1958, excellente condition, fonctionne A-1. Tél.: 547-0489.

NOS SPÉCIALITÉS: Surplus de l'armée, vêtements et chaussures de travail neufs et usagés, sacs de couchage (plus de 25 modèles en stock), sacs à dos de tous genres. Vêtements pour motoneigistes, chasseurs et pêcheurs. Bas et gants de sport ou de travail (prix spéciaux à la douzaine).

GRANDE VARIÉTÉ D'ARTICLES DIVERS, TELS QUE: Tentés usagés, filets de camouflage, ameublement de bureau, tables en bois très solides, petits bureaux pour ordinateurs, motoneige Alpine 1986, radios émetteurs récepteurs, instruments de toutes sortes, véhicules et équipements provenant du gouvernement.

Passer par St-Bruno et venez nous voir au: **SURPLUS DE L'ARMÉE**, 288, St-Alphonse ou téléphonez-nous à: 343-2820.

Lits 2 places plus base sur roulettes 1 an d'usage \$275.00, laveuse KENMORE 6 mois d'usage état neuf, prix à discuter, Bicyclette d'exercice CCM \$40.00, 1 matelas lit simple \$20.00. Tél.: 547-6510, 542-2463.

Matelas d'eau presque neuf, tél.: 543-7805.

M.E.C. - Vente et réparation de moteurs électriques neufs et usagés, génératrices et de machines à souder. Tél.: 543-4133.

MOTEUR hors-Bord EVINRUDE 4HP avec réservoir \$550.00. Climatiseur de fenêtre EMERSON 5000 BTU \$175.00. Tél.: 548-6918.

ORDINATEUR 100% COMPATIBLE IBM, 640K, disque dur 20 megs, écran couleur, 2 lecteurs, plusieurs logiciels, imprimante incluse 120 CPS, NX-1000. Le tout état de neuf. \$975.00. Tél.: 693-1818.

Piscine 24 pieds ronde avec rouleau et toile solaire \$500.00. Tél.: 674-2254.

PLUSIEURS moteurs diesel V-1271, V-471, moteur 225 Caterpillar, deux moteurs 6 cylindres comming, M.E.C. 543-4133.

POELE au propane, 20, avec régulateur, et réservoir 100 litres. Etat de neuf. Aussi, 4 roues de maison mobile, essieux, freins électriques, attache de 2'. Idéal pour faire remorque. Tél.: 542-7847.

POLE POUR TIRER voitures. Support pour chaloupe ou moteur allant sur pick-up. Deux pneus 1857014. Tél.: 548-8039.

Pompe à eau électrique de marque Jacuzzi, \$300.00 négociable, tél.: 542-4234.

Portes, 1 pour chambre froide et 4 ordinaires, tél.: 690-1763.

Remise en clavier 10x12, \$500.00, tél.: 542-7290.

ROBE de Mariée 8 ans, modèle droit avec traîne détachable. Prix à discuter. Tél.: 690-0908, 549-3050.

SCIE A CHAÎNE STILL Modèle 08, air climatisé 11600 BTU, moulin à coudre Singer, congélateur Général Freezer 17 pi. cu. 1988. Tél.: 696-4287.

SCIE MECANIQUE HUSQVARNA, 266 XP, 1 an d'usage, \$375. Tél.: 690-0851.

SONAR HUMMINBIRD LCR-400, neuf, avec batterie 12 volts. \$130.00. Moteur de chaloupe électrique Shakespeare 20 livres, \$100.00. Tél.: 544-6357.

Système de son d'automobile Alpine Haute Gamme 500 watts; 4 pneus avec mags; 1/2 mois, radial TA-255-60R15, peuvent être vendus séparément, à voir, prix de débarras, tél.: 549-3807, bur.: 693-8491.

TABLES DE BILLARD, achat, vente. Tél.: 690-0580, 418-679-1484, 679-3505.

TELEPHONE CELLULAIRE à vendre avec antenne aimantée, \$350.00. Tél.: 547-7796.

Toiles vénitienne, couleur blanche, lattes 3 1/2 de large, 8 mois d'utilisation, deux 30x74, une 76x84, une 89x74, une 80 1/4x28, une 20 3/4x59, une 34 1/2x42, tél.: 545-7040.

Entreprises
Léon Bouchard & Fils Ltée

• Producteur de gazon cultivé
• Terrassement complet
• Terre jaune tamisée
• Installation fosse septique
• Remplissage
• Excavation

Estimation gratuite
Livraison Chicoutimi - Jonquière - La Baie
677-2264

Tondeuses à gazon.
Moteur Générateur a.c. pour chalet.
Pompe à eau électrique et au gaz pour chalet.
Speed réducteur 30 pour 1.
Moteur 35810 16hp. Tél.: 673-4124.

Trois poêles à bois avec 3 boîtes électriques à fusibles; campeur 6 passagers, roues doubles. Tél.: 542-4194.

VENTE DE GARAGE, samedi, dimanche les 3, 4 août. Beaucoup nouvelles marchandises, antiquités, articles divers etc... Aussi tables disponibles pour vendre vos articles vous-même. 5926 boul. Talbot, Laterrière. Tél.: 678-2775.

VENTE DE LIQUIDATION: lots de barils plastique 45 gallons pour quais flottants, fil teck pour passer sous la terre, coffre-fort, lots de briques à feu (grosceurs variées), lots de poutres de bois 10x6, 6x8, 8x8), fer neuf et usagé en longueur de 20', poteaux de corde à linge, tables de salle à manger pour travailleurs, ameublements de bureaux usagés. A VOIR chez BENOIT GIRARD METAL, 2360 Cantin, Jonquière. Tél.: 695-9745 (heures d'affaires).

Voiture de golf à batterie avec roue de secours et chargeur, 1986, très propre, tél.: 547-2996, 542-3658.

50 cheminées 2100, clavier vinyle toutes couleurs à prix dérisoire. Portes de toute sorte. Poêles combustion-lente. 5000 tôle de couleur et galvanisées. 6 fosses septiques. Prix de débarras. Tél.: 346-5644, NOEL BOUCHARD ET FILS, INC.

71 ballots de laine minérale R-35/RSI 6.1, 24x48x9 7/8, couvre 56 pi. car., tél.: 695-9745, heures d'affaires.

PERDU: Chatte Noire portant collier anti-puces. Rue Caron, récompense promise. Tél.: 696-3425.

UN ENFANT RECLAME sa chienne Cooly noir et blanc, perdue au portage des Roches. Récompense promise. Tél.: 678-9762.

39 **Equipement de bureau**
Caisse-enregistreuse Victor 520 pour petit commerce, enregistrées 2 taxes, tél.: 544-1434.
Télécopieur (fax) Xerox, téléphone cellulaire portatif. Pour informations: 672-6278.

70 **Equipement de commerce et restaurant**
Accessoires pour chambre froide comprenant 5 portes chauffantes plus 1 porte d'entrée, compresseur, caisse-enregistreuse, tablettes et enseigne, tél.: 544-4582.
Equipement d'esthétique, prix à discuter, tél.: 549-9768.

75 **Poêle à bois**
POELE A BOIS combustion lente, Drolet, \$350.00. Un T de cheminée 2001 degrés \$75.00. Tél.: 547-4157.

78 **Vêtements**
ENSEMBLE POUR MERE de mariée, aqua, grandeur 16 ans. Tél.: 549-3050.
ROBE de MARIÉE, 4 saisons, grandeur 11 ans. Tél.: 545-0428.
Robe de mariée grandeur 7-8, blanche, traîne, capine, tél.: 678-9389.

Réduisez votre cholestérol naturellement avec **Shaklee**. En harmonie avec la nature.

PROTEINE, VITAMINES, VITA-BAR appelez un distributeur indépendant.

ALMA 668-7565
CHICOUTIMI 696-2240
543-8599

VILLE DE LA BAIE
544-6736 - 544-6736 - 544-2539

AVIS DE RECHERCHE RÉCOMPENSE PROMISE

HUSKY MALE - 5 ans, 23 kg, collier rouge, yeux bleus. Répond au nom de PUNCKY. Ce chien s'est égaré mardi dernier près d'Alma. Informations: **547-3344 - 345-8686**

Le CLUB RÉCRÉATIF DU PARC de la COLLINE Inc.

Parc de la Colline, C.P. 273, Chicoutimi-Nord G7H 1T0
Jules Tremblay, gérant

Réservation de salle pour:
• Mariage
• Réceptions de tous genres
• Etc.
Bur.: 543-1642
Rés.: 543-5356

JEAN-YVES LABERGE ET FILS inc.

-A-S-P-H-A-L-T-E-

• TERRASSEMENT • EXCAVATION • POSE DE TOURBE •
• MUR DE REMBLAI • PAVÉ UNI •
• TERRE ET GRAVIER •

CHICOUTIMI - JONQUIÈRE - LA BAIE
ESTIMATION GRATUITE **543-9641**

83 Rencontres

LES SELECTIONS PLEINS COEURS 696-1447. Une agence qui combine vos besoins:
- Service de rencontres (amour)
- Service de contact (amitié)
- Service habitation partagé
- Profil astrologique (tempérament/affinités)
- Service de réorientation de carrière
- Service d'accompagnement pour sorties.

100 Articles de sports

Patins de gardien de but, grandeur 10, \$50.00; gaine de joueur, marque Cooperall CG-3, large, avec culotte; tél.: 542-7739.

103 Chasse et Pêche

ATTENTION! aux détenteurs de permis de chasse au caribou, zone 19, camp de chasse à louer, accessible par avion seulement, succès très élevé. Tél.: 672-2323 ou 672-2496.

ARTICLES DE SPORT NEUFS ET USAGÉS

ACHAT - VENTE & ECHANGE

SPORTS AUX PUCES SPÉCIALITÉS

• Hockey
• Patin
• Ski
• Affûtage ski
• Affûtage patin
• Achat équipement usagé

3868, St-Pierre
Jonquière, 695-1758

CABANE A PECHE tout équipée sur roues. Située à St-Rose-du-Nord. Tél.: 543-9219 (après 5h00).

104 **Musique et accessoires**

ACCORDEON HOONER neuf, fabriqué en Allemagne. Désire acheter flûte traversière. Tél.: 542-6975.

83 Rencontres

Alice Cooper, Judas Priest, Metal Church, Motorhead, Dangerous Toys, samedi 17 août, Forum de Montréal, autobus de luxe plus billet par terre \$69.00 tout compris. Réservations: 549-9270.

100 Articles de sports

AMPLIFICATEUR DE BASS Yes, 250 watts, neuf, valeur \$1500.00 laissé \$750.00. Montieur 60 watts PEVEY, neuf. Valeur \$670.00 laissé \$400.00. Tél.: 545-4107.

103 Chasse et Pêche

AUBAINE - Guitariste, Ada MP-1, Stéréo midi programmable, tube préamp, \$750.00. Tél.: 693-4745.

100 Articles de sports

CHANTEUSE (EUR) DEMANDE(E) pour piano bar. Urgent. Tél.: 542-2205.

103 Chasse et Pêche

Clavier synthétiseur professionnel, programmable, MIDI, Yamaha DX-21, valeur: \$1,700. pour \$425. Tél.: 695-3678.

100 Articles de sports

GUITARE ELECTRIQUE GIBSON LES PAUL, excellente condition, avec étui, \$600. Tél.: 548-5438.

103 Chasse et Pêche

Mega Boogie combo Caliber 50, \$1,100. GP8, FC-100 et pédale d'expression, \$900. Tél.: 775-5135.

103 Chasse et Pêche

Orgue de maison de marque Lowrey Jubilee avec Majic Génie avec rythmes et accompagnement automatique, \$2,200. Tél.: 678-2893.

103 Chasse et Pêche

Piano MASON & RISCH, belle sonorité, \$2,200.00. Tél.: 548-6918.

ARTICLES DE SPORT NEUFS ET USAGÉS

ACHAT - VENTE & ECHANGE

SPORTS AUX PUCES SPÉCIALITÉS

• Hockey
• Patin
• Ski
• Affûtage ski
• Affûtage patin
• Achat équipement usagé

3868, St-Pierre
Jonquière, 695-1758

CABANE A PECHE tout équipée sur roues. Située à St-Rose-du-Nord. Tél.: 543-9219 (après 5h00).

104 **Musique et accessoires**

ACCORDEON HOONER neuf, fabriqué en Allemagne. Désire acheter flûte traversière. Tél.: 542-6975.

83 Rencontres

Alice Cooper, Judas Priest, Metal Church, Motorhead, Dangerous Toys, samedi 17 août, Forum de Montréal, autobus de luxe plus billet par terre \$69.00 tout compris. Réservations: 549-9270.

100 Articles de sports

AMPLIFICATEUR DE BASS Yes, 250 watts, neuf, valeur \$1500.00 laissé \$750.00. Montieur 60 watts PEVEY, neuf. Valeur \$670.00 laissé \$400.00. Tél.: 545-4107.

103 Chasse et Pêche

AUBAINE - Guitariste, Ada MP-1, Stéréo midi programmable, tube préamp, \$750.00. Tél.: 693-4745.

100 Articles de sports

CHANTEUSE (EUR) DEMANDE(E) pour piano bar. Urgent. Tél.: 542-2205.

103 Chasse et Pêche

Clavier synthétiseur professionnel, programmable, MIDI, Yamaha DX-21, valeur: \$1,700. pour \$425. Tél.: 695-3678.

100 Articles de sports

GUITARE ELECTRIQUE GIBSON LES PAUL, excellente condition, avec étui, \$600. Tél.: 548-5438.

103 Chasse et Pêche

Mega Boogie combo Caliber 50, \$1,100. GP8, FC-100 et pédale d'expression, \$900. Tél.: 775-5135.

103 Chasse et Pêche

Orgue de maison de marque Lowrey Jubilee avec Majic Génie avec rythmes et accompagnement automatique, \$2,200. Tél.: 678-2893.

103 Chasse et Pêche

Piano MASON & RISCH, belle sonorité, \$2,200.00. Tél.: 548-6918.

PIANO droit en excellente condition. Tél.: 544-2410, 544-3908.

Système de son Sears Série Professionnel, amplificateur 100 watts RMS, tuner, cassétophone, table tournante, boîte de son, gros meuble, jeu de lumières, correcteur égalizer 10 bandes, \$800.00, tél.: 549-0440.

105 **Ordinateurs et jeux**

CASSETTES SEGA: California Games, Wonder Boy 2, Assault City et Light Phaser, \$25. chaque. Tél.: 690-0945.

NINTENDO

70, Racine Est
CHICOUTIMI
(Marché aux Puces)

• VENTE •
• ACHAT •
• ÉCHANGE •

543-4380

Compatible IBM 80286 10MHZ, 1024K Ram, lecteur 5 1/4, 1.2 megs, disque dur 20 megs, \$475.00. Compatible IBM 80386 16MHZ, 1024K Ram, lecteur 5 1/4, 1.2 megs, disque dur 40 megs, \$875.00. Tél.: 548-1705.

Logiciel \$4.50 chaque; jeux éducatifs Nintendo, comptabilité, S.O.S. Informatique, tél.: 696-0894.

MACINTOSH, imprimante IMAGEWRITER II, état neuf, \$550, taxes incluses. Tél.: 696-1954.

MODIFIEZ VOTRE ORDINATEUR XT, en AT-286 pour moins de \$300.00. Pour informations et estimation, 695-6179.

MULTI-CARTES, achat et vendons cartes de sport, 4055, Borduas, Jonquière, Tél.: 542-6425.

XT COMPATIBLE IBM 640K, monochrome, 2 lecteurs 5 1/4, imprimante, souris, World Perfect et plusieurs programmes, \$600.00, tél.: 544-6572, Carlo.

107 **Roulettes/tentes-roulottes à vendre**

ROULOTTE Appelache 1972, 25', air climatisé, four micro-onde, auvent, patio, \$7,000. Tél.: 549-4282.

ROULOTTE BONAIR 1988, 16', idéal pour la route. Tél.: 548-9808.

ROULOTTE FRANKLIN 1982, 35', 2 extensions, entièrement équipée. Tél.: 668-5144, 662-7161.

ROULOTTE UNIK, 1979, 18 1/2', avec cuisinière. Très propre. Prix: \$5500 négociable. A voir. Tél.: 549-1385.

ROULOTTE FIFT WHEEL, BON AIR, 1989, 32 pieds, air climatisé, deux chambres, très bonne condition. Tél.: 662-6131.

ROULOTTE GOLDEN FALCON 1981, 26.5', chambres séparées. A VOIR. Camping Lac Joly, terrain 7.

ROULOTTE BONAIR: 1990, 30 pieds, Auvent; télescopique 24 pieds, chambre avec lit 54 pouces, comme neuf. Tél.: 345-8774 Demandez Robin Blackburn ou 662-4051.

Roulotte 18 pieds UNIK 1974, bonne condition, tél.: 678-2450, 543-7846.

Roulotte FALCON 31.5 pieds, 1987, auvent, micro-onde, patio, remise 9x11, laveuse automatique, balançoire, B.B.Q., mois d'août gratuit au lac Joly, \$18,500. négociable, tél.: 543-1999.

Roulotte SHAMROCK 1964, 16 pieds, \$2,000.00, tél.: 349-2240.

TENTE-ROULOTTE Lionel 1974, toile refaite à neuf, 6 places, très propre. Tél.: 693-9913.

TENTE ROULOTTE BONAIR, 1979, 6 places, très propre avec cuisinière, \$2,500.00, situé au camping municipal St-Gédéon, terrain no 33. Tél.: 542-4031.

TENTE-ROULOTTE STARCRAFT 1977, \$3000.00. Aussi, génératrice Honda 650, \$700.00. Etat de neuf. Tél.: 544-5470.

TENTE ROULOTTE BONAIR BA-1000, 1989, entièrement équipé. Prix \$5,500. Tél.: 696-4057.

TENTE-ROULOTTE 8 PLACES, 1979, TEL.: 548-9124.

TENTE-ROULOTTE BONAIR 1980, 6 places, équipement complet propane. Très bonne condition. \$2650.00. Tél.: 543-1736.

TENTES-ROULOTTES 1992, neuves, 6 places. Tél.: 543-5913.

Tente-roulotte VAL-BAR 6 places, 1973, très bon état, avec frein hydraulique, tout équipée, \$1,500.00, tél.: 672-4910.

FIBRE DE VERRE CYCLOPAL

Tous les matériaux de fibre de verre à prix très compétitif

Cyclopal Pédalo de l'an 2000 **1,644\$**

Boite Futura Petite **800\$** Grosse **880\$**

3553, Parc Industriel, Kénogami, Jonquière - 542-1289

OUVERT LE SOIR

NOUVEAU • NOUVEAU • NOUVEAU • NOUVEAU • NOUVEAU

SAUVEZ DES \$\$\$

NOUVEAU CONCESSIONNAIRE DISTRIBUTEUR EXCLUSIF **Flagstaff** par cobra™

tente-roulotte ultra légère, idéale pour petite voiture, 6 places modèle 618-LTD 1992.

Rég.: 5995\$
Super spécial de promotion

4995\$

VENDU PAR **CHICOUTIMI Récréatif**

1065, boul. du Royaume ouest Chicoutimi **543-5913**

NOUVEAU • NOUVEAU • NOUVEAU • NOUVEAU • NOUVEAU

ROULOTTE 17 PIEDS PMC TRES PROPRE, \$3,500. TEL: 548-9124.

ROULOTTE CITATION: 17 pieds, 1974, très propre, Prix: \$2,900.00 Tél.: 349-8336 Vente rapide.

Tente-roulotte Starcraft 6 places, auvent neuf, réfrigérateur 5 pi. cu., bon état, \$1,200. Tél.: 542-7729.

Tente-roulotte BON-AIR 1981, 8 places, tout équipé, très propre, tél.: 693-6078.

108 Roulottes/tentes-roulottes à louer

LIONEL: 1979, 7 places. Prix: \$2,800.00 situé Colonie Notre-Dame terrain 71. TAURUS 1979, 19 pieds, très propre. Prix: \$6,400.00. Tél.: 662-9987.

109 Vacances-voyages

WEEK-END AU MANOIR Sous les Arbres dans les Laurentides. Valeur \$1200.00 laissé à bon prix. Gino. 547-5592.

EXCURSION AUTOBUS NIAGARA, TORONTO, KINGSTON, OTTAWA, 11 au 16 AOUT. VISITES TAXES COMPRISES 489 00\$.

EXCURSION POMMES ROUGEMONT 13, 14, 15 septembre 159 00\$.

INFORMATION: VOYAGES DE GROUPE LISE DESBIENS 542-5877, 542-3304.

FLORIDE! LOCATION-VENTE! Maisons situées site La Paloma Boynton Beach, 2 chambres, centre récréatif, golf proximité. Tél.: 548-3000.

HOLLYWOOD BEACH GRANBY MOTEL, appartements 100 pieds de mer, piscine, air conditionné, T.V. français, très propre, cuisine, parlons français. Tél.: 305-920-3600.

MAISON DE VILLE LUXUEUSE à West Palm Beach (Floride), répartie sur deux étages, tous les services désirés, 2 chambres, 3 salles bain, superbe site. 99% francophone. Tél.: 695-2008. Prix: \$2000.00 US./mois.

Avis

Carrières



COMMISSION
SCOLAIRE
LA VALLIERE

OFFRE D'EMPLOI

A- Un poste à temps plein en MUSIQUE au SECONDAIRE
B- Suppléants(es) au SECONDAIRE

La Commission scolaire La Vallière désire se créer une banque de ressources humaines pour combler ses besoins en remplacement, pour l'année scolaire 1991-1992, dans les disciplines suivantes au secondaire:

- Français
- Anglais
- Mathématiques
- Sciences humaines
- Sciences de la nature
- Enseignement religieux
- Education physique
- Adaptation scolaire

CONDITION D'ELIGIBILITE

- Détenir un diplôme universitaire de 1er cycle
N.B.: Pour les postes de suppléants(es), en l'absence du diplôme universitaire, nous considérons le dossier des personnes qui ont un minimum de 15 ans de scolarité.

• L'expérience dans l'enseignement sera un atout.

Les personnes intéressées doivent faire parvenir leur curriculum vitae, avant le 9 août 1991, à 16 heures, à l'adresse suivante:

Service des ressources humaines
Commission Scolaire La Vallière
1322, boul. Sacré-Coeur, C.P. 7900
Saint-Félicien, QC
G8K 2R4

S.V.P. sur l'enveloppe indiquer: «poste en musique» ou «suppléant(e)»

TRUST
PRÊT ET REVENU

Courtier

OFFRE D'EMPLOI AGENT IMMOBILIER SECTEUR SAGUENAY

Nous recherchons des candidats dynamiques ayant expérience du commerce, désireux de faire carrière dans la vente de maison.

Exigences:

- Secondaire V ou équivalent
- Posséder une automobile
- 10 ans d'expérience jugée pertinente

NOUS OFFRONS:

- Agent autonome
- 100% de commission
- Facturation simplifiée

Pour entrevue contactez:

Raymond DESBIENS
1448, boul. Talbot - Chicoutimi
543-1144

Courtier

Si vous êtes membre du CLUB Multi-points

voici votre code pour aujourd'hui....

35642536

Sinon... Appelez 1-800-461-2633

CLUB Multi-points et Multi-points sont des marques déposées de Le Groupe Vidéotron Itée.

A VENDRE

OU A LOUER AVEC PROMESSE D'ACHAT

Aux personnes pouvant fournir des garanties
Très belle résidence pour retraités(es) présentement en opération à Jonquière.

Les personnes intéressées doivent faire parvenir leur demande de renseignements par écrit avant le 31 août 1991, à:

Progrès-Dimanche
1051, boul. Talbot
Chicoutimi, Québec
G7H 5C1
Dépt.: 932

Réf.: Résidences pour retraités(es) à vendre.
Toutes les demandes seront traitées dans la plus entière confidentialité

FAILLITE

Préavis d'ENCAN
le 17 août 1991
à Jonquière

MACHINERIE LOURDE,
ÉQUIPEMENT

Acceptons consignation

Les Encans Inter-Cité

Tél.: **695-0787**

Le Centre hospitalier régional de Baie-Comeau est un établissement général et spécialisé de 220 lits servant une population de près de 51 000 habitants entre Tadoussac et Baie-Trinité. S'étant orienté vers la gestion intégrale de la qualité, cet établissement est à la recherche d'un(e)

DIRECTEUR(TRICE) DES RESSOURCES HUMAINES

Relevant du directeur général, vous proposerez et développerez une vision transformatrice de la direction des ressources humaines qui assurera cohésion et harmonie entre, d'une part, la philosophie de gestion du CHRBC, et, d'autre part, l'implantation de la gestion intégrale de la qualité, installant le client au centre des préoccupations de l'établissement.

Pour postuler, vous devez faire état d'une formation universitaire en relations industrielles, en administration ou en psychologie industrielle. Une formation de deuxième cycle dans une discipline appropriée représentera un atout.

En ce qui a trait à l'expérience, elle devra être de huit ans, dont cinq à titre de gestionnaire. Un intérêt pour le réseau de la santé constituera également un atout.

Le salaire rattaché à ce poste est fonction des normes en vigueur dans le réseau de la santé et des services sociaux. Si ce défi répond à vos attentes, faites parvenir votre curriculum vitae avant le 17 août 1991 à

Jacques A. Lévesque, directeur général
Centre hospitalier régional de Baie-Comeau
635, boul. Joliet
Baie-Comeau (Québec)
G5C 1P1

Centre Hospitalier
Régional Baie-Comeau



MONTEUSE(EUR) DISTRIBUTION (COMPAGNON)

(Sept-Îles) Concours n° BE025

Hydro-Québec, dans le cadre de son programme d'accès à l'égalité, est particulièrement intéressée à recevoir des candidatures féminines.

Hydro-Québec est à la recherche d'une monteuse ou d'un monteur, distribution (compagnon), pour la région Manicouagan. Il s'agit d'un poste temporaire.

Responsabilités :

Sous la surveillance d'un contremaître ou d'un chef monteur, distribution, construire, entretenir, réparer et dépanner tout circuit électrique sous ou hors tension, selon les méthodes de travail prévues et les règles de sécurité en vigueur.

Exigences :

- posséder un diplôme d'études secondaires V et un certificat d'études professionnelles en lignes électriques ;
- accomplir des tâches variées, et de complexité croissante, dans des activités liées à l'entretien et à la construction de lignes, et maîtriser toutes les techniques et les méthodes de travail du domaine ;
- connaître et appliquer le code des travaux, les consignes et les rapports relatifs à son travail ;
- détenir un permis de conduire du Québec et être apte à obtenir un permis d'Hydro-Québec de classe appropriée.

Les personnes intéressées sont priées de faire parvenir leur curriculum vitae à l'adresse suivante au plus tard le 16 août 1991, en précisant le numéro du concours.

HYDRO-QUÉBEC
Bureau d'emploi
135, boul. Comeau
Baie-Comeau (Québec)
G4Z 2H8

Avis

Carrières

DESSINATEUR(TRICE) REPRESENTANT(E)

Manufacturier régional de portes et fenêtres est à la recherche d'un(e) dessinateur(trice), représentant(e) pour compléter son équipe de vente.

Prière de faire parvenir votre curriculum vitae au:

Journal Progrès-Dimanche
1051, boul. Talbot
Chicoutimi, Qc
G7H 5C1
Département: 933

REQUÊTE EN CHANGEMENT DE NOM

Prenez avis que Madame Libertée Fortin, domiciliée et résidente au 1416, rue O'Connell à Chibougamau, a présenté une requête en changement de nom devant le Ministère de la Justice afin que son prénom soit modifié pour devenir Lili.

Me Daniel Ouellette, avocat,
Bureau d'aide juridique
de Chibougamau.

URGENT

- ASSISTANTE OPTOMETRISTE

-Avec expérience obligatoire
(Choix de montures, réception, etc...)
-Emploi temps complet ou partiel

Faire parvenir curriculum vitae à:

CLINIQUE
D'OPTOMETRIE
CHICOUTIMI

302, St-Vallier - Chicoutimi
(Québec) - G7H 4J1

DISTRIBUTION AUX
CONSOMMATEURS

RAPPEL DE MARCHANDISE PORTE-BICYCLETTES DE VOITURE

(No de catalogue 725-937)

Distribution aux Consommateurs rappelle l'article mentionné ci-dessus, modèle SP73053 (indiqué sur la boîte). Le porte-bicyclettes peut se détacher d'une voiture en mouvement et constitue ainsi un danger sur les routes. Quatre accidents ont déjà été rapportés. Si vous avez acheté ce porte-bicyclettes à Distribution aux Consommateurs après le 23 février 1991, nous vous demandons de le retourner à notre magasin situé le plus près de chez vous pour obtenir un remboursement.

Veillez nous excuser de tout inconfort que vous avez pu subir.

FRANCHISE

Boiseries Signées Inc. un «leader» dans la vente et l'installation d'escaliers, portes, planchers et moulures de bois, recherche un concessionnaire pour la région du Saguenay.

Capital requis: 35 000.00 \$.
Financement possible.
Projet clé en main.

Appelez: **(418) 877-4417**

Demandez le directeur du marketing

ou écrire à: **BOISERIES SIGNÉES INC.**
4540, boul. Hamel
Québec
G1P 2J9
a/s: Directeur du marketing

SOMAPRO

Réputée pour la qualité de ses services-conseils en informatique depuis plus de treize ans, SOMAPRO compte 150 employés permanents, oeuvrant à partir de six bureaux.

Analyste Analyste-programmeur

- Expérience de deux ou trois ans avec les technologies suivantes :

- IBM S-38
- AS-400
- COBOL
- RPG III

Joignez-vous à une équipe dynamique, envoyez votre curriculum vitae à :

somapro

Ressources humaines
3715, boul. Harvey
Jonquière (Québec) G7X 3A7
Tél. : (418) 695-0730

SOMAPRO offre des chances d'emploi égales à tous.

DONOHUE ST-FÉLICIEN

Appel d'offres

A vendre :

Un chariot élévateur de marque TCM,
année 1986, série 58400634
capacité 8 000 lb, unité 121-003

Un chariot élévateur de marque TCM,
année 1988, série 380072
capacité 8 000 lb, unité 121-015

Une mortaiseuse (slotting machine) de
marque GWM, modèle B-5032, incluant un jeu
de lecture numérique Mitutoyo ainsi que les outils
pour son utilisation. Machine à l'état neuf.

Pour information, communiquez avec M. Léopold
Lessard à l'usine Kraft de Saint-Félicien, au (418) 679-
4545, après le 28 juillet 1991.

Donohue St-Félicien Inc. se réserve le droit de n'accepter
ni la plus haute ni aucune des soumissions.

Veillez faire parvenir votre soumission sous enveloppe
cachetée, en y indiquant la mention **Appel d'offres 2177**,
au plus tard le 22 août 1991 à 16 h, à **Marcel Lavertu,**
Donohue St-Félicien Inc., C.P. 6000, Saint-Félicien
(Québec) G8K 2R6.

Ebéniste-menuisier

Un important fabricant régional de meubles est à la recherche d'un ébéniste-menuisier pour la fabrication de meubles de qualité.

- Expérience de la fabrication
- Salaire selon compétence
- Possibilité d'avancement

Conseillère de la vente

Avons également besoin d'un(e) conseiller(ère) (vendeur-euse) de meubles à temps partiel.

Expérience de la vente et aptitude à conseiller la clientèle dans le domaine.

Pour RENDEZ-VOUS:



1369, boul. Tadoussac, Chicoutimi-Nord
543-3689

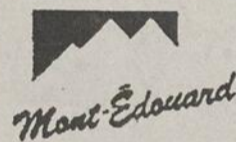

Station touristique du Mont-Édouard

APPEL DE PROPOSITION

RECHERCHE D'UN PROMOTEUR IMMOBILIER

LOGEMENTS CONDOMINIUM

— 1.0 INTRODUCTION

- C'est en 1990 que furent inaugurées les installations de la Station touristique qui se composent d'une station de ski, d'un bâtiment principal de services et d'activités touristiques multiples.
- Le propriétaire ayant dans son plan de développement prévu la construction d'habitation de type condominium, l'objectif de cet appel de proposition est de réaliser cette étape dans les mois qui suivront.

2.0 APPEL DE PROPOSITION

— 2.1 DESCRIPTION ET LOCALISATION

- La corporation de la Station touristique du Mont-Édouard recherche un promoteur immobilier pour acquérir un terrain localisé sur le site de la Station touristique de l'Anse-Saint-Jean, afin d'y ériger des logements ou habitations de type condominium destinés en partie pour fin de location principalement tout en étant possible d'être cohabité par les propriétaires éventuels.
- Le promoteur doit s'engager à construire ces logements condominium en grande partie pour la prochaine saison de ski 1991-92.
- De plus, dans un but d'harmonisation, le projet soumis par le promoteur devra être en relation avec les édifices déjà construits dans le secteur, notamment le bâtiment de services de la station touristique.
- Le projet devra être conforme aux normes et règlements de la municipalité de l'Anse-Saint-Jean.

— 2.2 DOCUMENTATION ET INFORMATION

- Le promoteur éventuel peut obtenir toute la documentation pertinente à l'appel de proposition sur paiement d'une somme non remboursable de vingt-cinq (\$25.00) ou en échange d'un chèque visé du même montant et non remboursable fait à l'ordre de la Corporation de la Station touristique du Mont-Édouard inc.

Corporation de la Station touristique du Mont-Édouard inc.

a/s: Monsieur André Simard

67, rue Dallaire

L'Anse-Saint-Jean, P. Québec

GOV 1J0

Tél.: (418) 272-2112 ou 1-800-363-3743

- Le procureur éventuel peut obtenir toute information supplémentaire concernant cet appel de proposition en communiquant par écrit à:

Leblond Tremblay Boulay Fradette

Architectes / Gestionnaires

651, boul. Talbot

Chicoutimi, P. Qué.

G7H 6A5

a/s M. Serge Tremblay, Arch./M.Sc.

— 2.3 PROPOSITION

- Les propositions doivent être présentées selon les spécifications qui sont contenues dans la documentation pertinente à l'appel de proposition.
- Elles seront accompagnées d'une garantie sous forme d'un chèque visé, d'une garantie bancaire ou d'un cautionnement de soumission de proposition de \$20,000.00 (vingt mille dollars) tiré à l'ordre de la Corporation Station touristique du Mont-Édouard inc.
- Les propositions seront valides pour une période de (90) jours à partir de la date d'ouverture des propositions reçues.
- Les propositions seront reçues jusqu'au 28 août 1991 au bureau de la Corporation touristique du Mont-Édouard inc. à l'adresse précitée. Elles seront ouvertes publiquement à 14:00 heures, heure locale en vigueur le 28 août 1991 au même endroit.

Avis

Carrières



La Commission scolaire
De La Jonquière

APPEL D'OFFRES

PROJET

Gymnase école Saint-Laurent

ENDROIT

Ecole secondaire Saint-Laurent
3829, rue Saint-Germain
Jonquière, QC
G7X 2W1

PROPRIÉTAIRE

La Commission scolaire De La Jonquière
3524, rue Cabot, C.P. 1600
Jonquière, QC
G7X 7X4

Téléphone: (418) 547-3693
Télécopieur: (418) 547-6785

ARCHITECTE

André Brassard, architecte
1982, rue Châtillon
Jonquière, QC
G8A 2C3

Téléphone: (418) 547-4765
Télécopieur: (418) 547-4766

INGÉNIEURS

CEM Consultant
2028, boul. Mellon
Jonquière, QC
G7S 4K6

Téléphone: (418) 548-1195
Télécopieur: (418) 548-6355

La Commission scolaire De La Jonquière demande des soumissions pour des travaux de construction d'un gymnase à l'école Saint-Laurent, ainsi que l'installation d'un ascenseur à l'école existante.

Seuls sont autorisés à soumissionner pour l'exécution des travaux, les entrepreneurs de construction au sens de la loi sur la qualification des entrepreneurs de construction (L.R.Q., chap. Q.-1) qui ont leur principale place d'affaires dans la province de Québec.

Les plans, devis, formules de soumissions, documents contractuels et autres renseignements pourront être obtenus au bureau des architectes, à partir du 5 août 1991, contre un dépôt de cent dollars (100,00 \$) qui sera remboursé au soumissionnaire s'il remet les plans et devis en BON ETAT, dans les (30) jours qui suivent l'ouverture des soumissions.

Les soumissions devront être accompagnées d'un chèque visé au montant de cent vingt-cinq mille dollars (125 000,00 \$) à l'ordre du propriétaire, ou d'un cautionnement de soumission établi au même montant, valide pour une période de quarante-cinq (45) jours de la date d'ouverture des soumissions. Cette garantie de soumission devra être échangée à la signature du contrat pour une garantie d'exécution et une garantie des obligations pour gages, matériaux et services. Lorsque ces garanties sont sous forme de cautionnement, le montant de chacune d'elles correspond à 50% du prix du contrat et lorsqu'elles sont sous forme de chèque visé, le montant de chacune d'elles correspond à 10% du prix du contrat.

Les soumissions seront remplies sur les formulaires préparés à cette fin et remises dans une enveloppe cachetée portant la mention: «Construction du gymnase Saint-Laurent» adressée à monsieur Pierre Lévesque, directeur des services des ressources matérielles. La Commission scolaire De La Jonquière, 3524, rue Cabot, C.P. 1600, Jonquière, QC, G7X 7X4.

Les soumissions seront reçues à La Commission scolaire De La Jonquière, à l'adresse ci-dessus mentionnée, jusqu'à 14 heures, heure en vigueur localement, le 29 août 1991, pour être ouvertes publiquement au même endroit, le même jour et à la même heure.

Les entrepreneurs soumissionnaires sont responsables du choix des sous-traitants tant pour leur solvabilité que pour le contenu de leur soumission, et doivent les informer des conditions qu'il entendent leur imposer et s'assurer qu'ils détiennent les permis et licences requis.

Toutes les soumissions devront être faites conformément aux dispositions du règlement sur les contrats de construction des immeubles des commissions scolaires, en vigueur depuis le 16 août 1990.

Le propriétaire ne s'engage à accepter aucune des soumissions reçues.

Siège Social

2240, rue Montpetit
C.P. 1600
Jonquière (Québec)
G7X 7X4
Tél.: (418) 542-7551

Le directeur des services
des ressources matérielles

Pierre Lévesque

CANADA
PROVINCE DE QUEBEC
DISTRICT DE ROBERVAL
NO: 155-02-000312-908
COUR QUEBEC
CHAMBRE CIVILE
PRESENT: Gérald Taillon,
greffier, C.Q.
JACQUES SIMARD, partie
demanderesse
— VS —
GILLES HEBERT et FRAN-
CINEFOY, partie défenderesse.
ASSIGNATION
ORDRE est donné à GILLES
HEBERT de comparaître au
greffe de cette cour situé au 750,
boul. St-Joseph, à Roberval
(Québec), salle 1.01, dans les
trente (30) jours de la date de la
publication du présent avis
dans le journal le "PROGRES-
DIMANCHE".
Une copie du bref d'assignation
et déclaration a été remise au greffe à l'intention de
GILLES HEBERT.
Lieu: ROBERVAL.
Date: 25 juillet 1991.
GERALD TAILLON,
greffier, C.Q.

Municipalité
de St-Bruno
541, St-Alphonse, C.P. 30
ST-BRUNO, Lac-St-Jean, P.Q.
G0W 2L0

Message très important

Vendredi, le 2 août 1991

Bien vouloir faire
bouillir l'eau potable au
moins 5 minutes avant
consommation et ce
jusqu'à avis contraire.

Le Conseil Municipal par:
Claude Moisan,
sec.-trésorier



ENTRETIEN SANITAIRE APPEL DE CANDIDATURES

Hydro-Québec vous informe qu'elle lancera à l'automne des appels restreints concernant l'exécution des travaux d'entretien sanitaire pour les édifices suivants:

- Centre administratif de Chibougamau (2850 m.c.)
- Poste Chibougamau (2855 m.c.)
- Poste Abitibi (3122 m.c.)

Les firmes intéressées par ces contrats devront au préalable répondre à un questionnaire à partir duquel les cinq firmes les plus qualifiées seront sélectionnées et invitées à présenter des soumissions.

Ce document de pré-sélection peut être obtenu aux bureaux suivants:

- Secteur Chibougamau: 510, route 167, Chibougamau
- Secteur Lac-Saint-Jean: 1550, boul. Auger, Alma
- Secteur Chicoutimi: 1400, rue Manic, Chicoutimi

Date et heure limites pour le retour des questionnaires:
le 16 août 1991 à 14h00.

AVIS DE VENTE

LE 9 AOUT 1991 A 14H00, AU 727, CHEMIN DU PONT TACHE NORD
A ALMA, à l'arrière de l'Édifice de la Société des Alcools, quartier Naudville,
il sera procédé à la vente aux enchères en un seul lot, des biens suivants:

- LOT:
(Machines à boules, jeux vidéo, etc.)
- 1 Pole position Atari 126305
 - 1 Rock Gotted 6703
 - 1 Phono Seeburg U961
 - 1 Golden Poker Bonanza 115976
 - 1 Golden Poker Bonanza (43) 114859
 - 1 Table de pool, Irving-Kaye KS10310
 - 1 Golden Poker (Kramer) (29) 2650
 - 1 Golden Poker (Bonanza) (15) 115870
 - 1 Golden Poker (Bonanza) (15) 115749
 - 1 Admiral Nova (Novematis) 2214-4766
 - 1 Asteroid (Atari) 32260
 - 1 Asteroid (Atari) 38610
 - 1 Star Casle (Rockola) 70346
 - 1 Météorite Atari 13010 (conversion Poker)
 - 1 Météorite Atari 12029
 - 1 Phoenix Century 364-05-9139-13
 - 1 Pacman (Midway) 49826
 - 1 Centipède (Atari) 18475
 - 1 MS Pacman Robocop (Midway) 31007
 - 1 Kick Man (Midway) 4132
 - 1 Robotron (Williams) 573465
 - 1 Grand Champion (Taito) 127576
 - 1 Grand Champion (Taito) 127155
 - 1 Jungle King (M.R.) 9030; (boitier)
 - 1 Moon Patrol (Williams) 590023
 - 1 Moon Patrol (Williams) 589995
 - 1 Happy (Midway) 4082
 - 1 Hoggans Alley
 - Super Mario (Nintendo) 10358
 - 1 Wonder Boy 29714
 - 1 Congo Bongo (Gremlin) 254760
 - 1 Black Widow (Atari) 01250; (conversion poker)
 - 1 Berek (Stern) 2824
 - 1 Super Punchout (Nintendo) 10533
 - 1 Phono (Ami) 903223
 - 1 Mr Miss Pacman (Bally) EPM2177
 - 1 Phono (Seeburg) 673040
 - 1 Quick Silver (Stern) 11162
 - 1 Vegas (Game Plan) 1156
 - 1 8 Ball Champ (Bally) 1869
 - 1 Comet (Williams) 72709
 - 1 High Speed (Williams) 86383
 - 1 Moto Dome (Bally) 626
 - 1 Road King (William) 48115
 - 1 Black Belt (Bally) 477
 - 1 Genesis (Premier) 2336
 - 1 Special Force (Bally) 501
 - 1 Hockey (Chexx) 11608
 - 1 Table de pool (United) 3-022
 - 1 Table de pool (Irving Kaye) KS 10433
 - 1 Table de pool (Irving Kaye) 18871
 - 1 Poker Greyhound 1279
 - 1 Grand Lizard (Williams) 37917
 - 1 Xenophone (Bally) 2981
 - 1 Donjon and Dragon (Bally) 1407
 - 1 Galaga (Midway) 3455
 - 1 Hoggans Alley (Nintendo) 11024

Cette vente sera faite en exécution d'un nantissement commercial donné sur ces biens par la compagnie 2431-5335 Québec inc., en faveur de la Caisse populaire St-Luc d'Alma.

Toute personne intéressée à examiner ces biens, pourra le faire le 9 août 1991, à 13h00, à l'adresse ci-haut mentionnée.

Conditions: Chèque certifié ou argent comptant

LA CAISSE POPULAIRE ST-LUC D'ALMA
par: MES LAROUCHE, LALANCETTE,
PILOTE & BOUCHARD, avocats

723, Chemin du Pont Taché nord, Alma
Tél.: 418-662-6475

CANMEC INC.

FABRICATION ET INSTALLATION D'ÉQUIPEMENT DE
MANUTENTION ET DE TRANSFORMATION DU BOIS

MACHINISTES

L'entreprise: Canmec Inc., fabrique des équipements industriels selon les plans et devis du client.

La personne: Elle est dynamique et intéressé au travail varié. Elle possède au moins deux (2) ans d'expérience sur différents équipements d'un atelier d'usinage, principalement sur une aléuseuse horizontale (boring mill). Elle est autonome.

Rémunération: Salaire très intéressant avec une gamme complète d'avantages sociaux.

Faire parvenir votre curriculum vitae à:

CANMEC INC.

1750, La Grande
Chicoutimi, Québec
G7H 5B3

Att.: Clément Tremblay, C.M.A.

MESSAGE

IMPORTANT

PREMIERS ARRIVES - PREMIERS SERVIS

Bientôt, du grand nouveau dans la région!

Endroit idéal pour VENDRE
ou LIQUIDER vos SURPLUS D'INVENTAIRE,

"MARCHÉ AUX PUCES"
qui regroupera 250 KIOSQUES.

60,000 pieds carrés. Aucun bail à signer et entente au mois.

Nous VENDONS que
des PRODUITS de QUALITÉ.

RÉSERVEZ
DÈS MAINTENANT.
UNE SIMPLE VISITE

Contactez: M. RENALD CLAVEAU
548-3912



Bureau ouvert le dimanche
de 10h00 à 15h00



La Commission scolaire
De La Jonquière

APPEL D'OFFRES

PROJET 0220

VENTE DE FOYERS EXTÉRIEURS PRÉFABRIQUÉS

La Commission scolaire De La Jonquière recevra jusqu'à 14 heures, heure en vigueur localement, le 14 août 1991, des offres sous enveloppes scellées pour la vente de deux (2) foyers extérieurs préfabriqués, construits par les élèves de l'atelier briquetage-maçonnerie du Centre de formation professionnelle Arvida.

L'offre de chaque soumissionnaire devra être supérieure à 500 \$ pour chaque foyer. Cette offre devra parvenir au directeur des services des ressources matérielles, 3524, rue Cabot, C.P. 1600, Jonquière, Québec, G7X 7X4. Le soumissionnaire devra joindre à son offre un chèque certifié équivalant à 15% du montant total de sa soumission. Le transport des foyers sera aux frais de l'acquéreur.

On peut voir lesdits foyers à partir de maintenant, entre 9 heures et 20 heures à l'endroit suivant:

Édifices Le Briquetier-Paysager Inc.
2830, rue de la Métallurgie
Jonquière, Québec

Pour renseignements supplémentaires au sujet des foyers, s'adresser à M. Raymond Desmeules, CFP Arvida, au téléphone 548-4689.

La Commission scolaire De La Jonquière ne s'engage à accepter ni la plus haute, ni aucune des offres reçues et ouvertes. Donnée à Jonquière, ce trentième jour du mois de juillet mil neuf cent quatre-vingt-onze.

Siège social
2240, rue Montpetit
C.P. 1600
Jonquière (Québec)
G7X 7X4
Tél.: (418) 542-7551

Pierre Lévesque
Le Directeur des Services
des ressources matérielles

Guerre à la pollution du corps

L'appauvrissement du sol par les engrais chimiques et les pesticides, la détérioration constante de l'air et la contamination de l'eau, est-ce que cela a des effets sur notre corps, notre santé? Ne traitons-nous pas notre corps comme des dépôts par nos habitudes alimentaires ou notre façon de vivre? Ce sont des questions que les membres du MFC se posent avec leur programme d'action 90-91 qui a pour thème «Mieux vivre dans la liberté.»

Le développement de la chimie a introduit des

produits nouveaux auxquels la nature n'est pas adaptée. Ces produits qui s'infiltrant à divers échelons de la chaîne alimentaire ne menacent-ils pas de nuire au bon fonctionnement des mécanismes biologiques fondamentaux? C'est comme de mettre du sucre dans le réservoir de l'automobile, qu'est-ce qui arrive? Comment réagit notre corps, notre mécanique, quand nous lui donnons trop de sucre, de gras, de viande? Tout comme le moteur de l'automobile, il donne des signes de fatigue,

d'essoufflement, de manque: Maux de tête, d'estomac, de ventre, enflure, etc. Ces façons qu'a notre corps de nous avertir, est-ce que je les écoute?

Nos habitudes nous ont poussés à consommer trop de caféine, de nicotine, de tranquillisants, de stimulants, d'alcool, quels sont les effets de ces dépendances sur le corps? Le pharmacolo-

giste Peter Witt, a découvert que les araignées tissent d'étranges toiles avortées quand elles sont sous l'influence de drogues. La caféine dont l'effet est le même chez l'être humain, lui fait tisser un réseau désordonné.

Et moi, qu'est-ce que je peux faire? Je peux au moins lire les étiquettes sur les produits alimentaires et faire attention

aux sulfites, aux nitrites, aux BHA et aux BHT et analyser mes habitudes et reconnaître mes vrais besoins. Aujourd'hui, la personne humaine, domine la nature, connaît bien le corps et le fonctionnement de l'esprit. Cette connaissance donne une plus grande liberté. Cependant je suis invité par Jésus-Christ à faire des choix en tenant

compte que je ne suis pas propriétaire absolu de mon corps puisque je suis aussi enfant de Dieu. St-Paul nous dit: «Vous appartenez au Christ et le Christ à Dieu.» J'ai la capacité et la liberté de faire des choix. Ces choix sont-ils pour mon mieux être?

Gaétanne Bouchard
Mouvement des femmes chrétiennes



Travaux publics Canada **Public Works Canada**

APPEL D'OFFRES

DES SOUMISSIONS CACHETÉES, visant les entreprises ou services énumérés ci-après adressées à l'Administrateur finances et administration, Travaux Publics-Canada, 901 Cap Diamant, chambre 266, 2ième étage, Gare Maritime Champlain, Anse au Foulon, QUÉBEC, P.Q. G1K 4K1 et portant sur l'enveloppe la désignation et le numéro de l'entreprise seront reçues jusqu'à 15 heures, à la date limite déterminée. On peut se procurer les documents de soumission par l'entremise du bureau de distribution des plans, à l'adresse ci-dessus. (Tél.: 648-3142).

ENTREPRISES

Appel d'offres 3912-127-1
Agrandissement du stationnement - Edifice Fédéral - 100 rue Lafontaine, CHICOUTIMI, Comté Chicoutimi, Qué.

On peut aussi consulter les plans et devis aux bureaux des Associations de la Construction de Québec, Jonquière, à l'A.P.C.H.Q. de Québec et Chicoutimi, Qué.

Date limite: le mercredi 21 août 1991
Dépôt: AUCUN POUR OBTENIR LES DOCUMENTS

Informations générales:
Tél.: (418) 648-3142

Informations techniques:
Tél.: (418) 648-3549

INSTRUCTIONS:

Le Ministère ne s'engage à accepter ni la plus basse ni aucune des soumissions.



OPPORTUNITÉ
OPÉRATEUR/INVESTISSEUR

- * **Le poste:** Directeur général et/ou des ventes.
- * **Le défi:** Importante concession automobile.
- * **L'endroit:** Le Saguenay.
- * **Le candidat(e):**
 - Doit être âgé entre 35 et 50 ans.
 - Avoir 10 ans d'expérience dans le domaine de l'automobile dont 3 comme directeur général et/ou des ventes.
 - Qualité de leadership, de dynamisme, de marketing et d'administration reconnu.
 - Doit être capable d'assumer les relations avec le manufacturier.
 - Solidité financière requise pour investir dans le capital de l'entreprise avec possibilité éventuelle de rachat total.

Si ce défi de carrière et d'investissement vous intéresse, faites parvenir votre curriculum vitae avec votre preuve de solvabilité au plus tard le **vendredi 6 septembre 1991.**

A/S Conseil d'administration
C.P. 1749
Chicoutimi, Qc
G7H 6Z6



Société de Développement de la Baie James

REFECTION DE LA ROUTE MATAGAMI - RADISSON (PHASE II)
MARQUAGE DES CHAUSSEES
KILOMETRE 0 à 110
KILOMETRE 590 à 620

APPEL D'OFFRES N° SD91-5013

La Société de développement de la Baie James demande des soumissions pour les travaux de traçage de lignes de guidage sur la route Matagami - Radisson entre les kilomètres, 0, 110 et entre les kilomètres 590 à 620 ainsi que sur la bretelle d'accès à Radisson (4.2 kilomètres).

Les entreprises intéressées à présenter une soumission peuvent se procurer les documents d'appel d'offres contre un paiement non remboursable de 25,00 \$ pour chaque exemplaire complet, sous forme de chèque visé ou mandat payable à la Société de développement de la Baie James, 110, boul. Matagami, C.P. 970 à Matagami (Québec) JOY 2A0.

Des informations supplémentaires peuvent être obtenues en s'adressant à la:

Société de développement de la Baie James
Raymond Thibault, directeur

OU

Clotilde Quentin, ingénieure
110, boul. Matagami
Casier postal 970
Matagami (Québec)
JOY 2A0
Téléphone: (819) 739-4717
Télécopieur: (819) 739-2713

Une copie des documents d'appel d'offres est disponible pour consultation auprès de la Société de développement de la Baie James.

Un chèque visé ou dépôt de caution d'au moins 10% de la soumission, payable à la Société de développement de la Baie James, devra accompagner chacune des soumissions présentées à titre de garantie de soumission.

Les garanties de soumission seront remises aux soumissionnaires autres que les trois (3) plus bas soumissionnaires conformes dans les sept (7) jours suivant la date de l'ouverture des soumissions. Les garanties de soumission de deux (2) soumissionnaires non retenus leur seront retournées immédiatement après l'adjudication du contrat par la Société de développement de la Baie James.

Les soumissionnaires devront faire parvenir leur soumission dûment complétée en trois (3) exemplaires, dans une enveloppe cachetée portant la mention «Marquage des chaussées de la route Matagami - Radisson, Phase II - 1991» avant 9h00, vendredi le 16 août 1991.

Att. de **Me Ann Gagné**
Société de développement de la Baie James
110, boul. Matagami
Casier postal 970
Matagami (Québec)
JOY 2A0

Les soumissions présentées seront ouvertes et lues en public à compter de 9h01 le vendredi 16 août 1991.

Le soumissionnaire a la responsabilité de s'assurer que sa soumission est déposée au bureau de la secrétaire-adjointe de la Société de développement de la Baie James. La Société ne sera pas responsable de récupérer une soumission au terminus d'autobus ni d'un retard dans la livraison par courrier.

La Société de développement de la Baie James ne s'engage à accepter ni la plus basse, ni aucune des soumissions reçues et elle se dégage à l'avance de toute responsabilité envers l'un quelconque des soumissionnaires relativement au présent appel d'offres.

Sont admis à soumissionner les entrepreneurs qui ont leur principale place d'affaires au Québec.

RÉAL LAVIGNE, avocat
Directeur du contentieux
Secrétaire de la Société



yvon delwaide

CANADA
PROVINCE DE QUEBEC
DISTRICT DE CHICOUTIMI & ALMA

COUR SUPERIEURE
(EN MATIERE DE FAILLITE)

Dans les dossiers de faillite suivants:-

150-11-000153-916	Romatin Express Inc.	049779
160-11-000072-917	R.F.	050262
150-11-000094-912	J.C.	048780

APPEL D'OFFRES

AVIS EST PARLES PRESENTES DONNE que des SOUMISSIONS CACHETEES seront reçues par le syndic soussigné à ses bureaux d'affaires du 110 Est, rue Racine, Suite 225, Chicoutimi et/ou au 1015, DuPont Sud, Alma, le ou avant le LUNDI, le 12 août 1991, à 11h00, pour les lots suivants, savoir:-

LOT (1): CAMION (TRACTEUR) WHITE 1987, cabine (lit), environ 914,000 kilomètres.
(sujet à nantissement).
Valeur: 45 000.00 \$

LOT (2): G.M.C. TRACKER 1989, toit rigide, environ 41 000 kilomètres.
Valeur: 8 000.00 \$

LOT (3): TERRAIN VACANT A SHIPSHAW (face à la route Brassard, route 172) 130 000 pieds carrés le long de la rivière Shipshaw, 177 pieds de façade x 680 pieds de profondeur, 2 plateaux.
Valeur: 8 000.00 \$

NOTE:-CHAQUE SOUMISSION DOIT ETRE ACCOMPAGNEE D'UN CHEQUE CERTIFIE DE 15% DU MONTANT OFFERT ET DE 5% POUR L'IMMEUBLE SOIT LE LOT (3).

VISITE DES ACTIFS:-

LOT (1): au 203, Principale, St-Félix d'Otis, jeudi, le 8 août 1991, de 14h00 à 17h00.
LOT (2): au 1015, DuPont Sud, Alma, jeudi, le 8 août 1991, de 13h30 à 16h00.
LOT (3): en tout temps.

POUR RENSEIGNEMENTS:-
S'adresser aux bureaux du syndic.
Les titres et certificat de localisation peuvent être examinés en tout temps aux bureaux du syndic.

CONDITIONS ET RESERVES

Avis est par les présentes donné que les conditions énoncées au paragraphe (8) de l'Article 114 des Règles régissant la faillite s'applique à la présente vente sous réserve des additions, modifications ou omissions en totalité ou en partie des conditions de vente apportées par le syndic.

Toutes les soumissions devront être cachetées et sur le recto de l'enveloppe, la mention suivante devra être inscrite «SOUMISSIONS ROULANT & IMMEUBLE 12/08/91» et devront être livrées au bureau du syndic à l'adresse précise avant la date et l'heure fixées pour l'ouverture des soumissions.

Le syndic ne s'engage à accepter ni la plus haute ni aucune des soumissions.

Le détail des conditions et réserves se rapportant à la vente des biens pourra être obtenu aux bureaux du syndic. Ces conditions et réserves font partie intégrante de l'appel d'offres et il est de la responsabilité de chaque soumissionnaire d'en obtenir une copie.

Lorsqu'elles seront applicables, les diverses taxes découlant de la vente des actifs ou d'une partie des biens en question seront à la charge de l'acquéreur en sus du montant soumis.

CONDITIONS DE PAIEMENT:-
COMPTANT et pour l'immeuble lors de la signature de l'acte chez le notaire.

OUVERTURE DES SOUMISSIONS:
Tous les soumissionnaires sont invités à assister à l'ouverture des soumissions lors de l'assemblée à être tenue au bureau du syndic soussigné, au 110 Est, rue Racine, Suite 225, Chicoutimi, le LUNDI, 12 août 1991, à 11h00. Les soumissions pourront être remises au syndic avant le début de l'assemblée. Chicoutimi, le 31 juillet 1991.

YVON DELWAIDE, syndic

BUREAUX DE:-
YVON DELWAIDE, syndic,
110 Est, rue Racine,
Suite 225,
C.P. 970,
Chicoutimi,
G7H 5E8

1015, DuPont Sud,
Alma,
Lac St-Jean,
G8B 2V6

543-3310 et 543-5334
Fax: 543-1676

662-3949
Fax: 662-2542

Nécrologie

Services anniversaires



AUBE (Mme Oliva) — La messe anniversaire de dame Oliva Aubé épouse de feu M. Pitre St-Gelais, demeurant à Chicoutimi, sera chantée samedi le 10 août 1991 à 19h00 en l'église de St-Joachim de Chicoutimi. Parents et amis sont invités à y assister. Direction funéraire: Gravel & Fils Ltée.



EMOND (M. Angélys) — La messe anniversaire de M. Angélys Emond époux en 1ère nocces de feu dame Yvonne Thivierge et en 2ième nocces de dame Ellette Laforest, demeurant à Hébertville-Station, sera chantée samedi le 10 août 1991 à 19h15 en l'église St-Wilbrod d'Hébertville-Station. Parents et amis sont invités à y assister.



FORTIN (Mme Jacqueline) — Le service anniversaire de M. Claude Massé époux de dame Madeleine Gagnon, demeurant à Chicoutimi, sera chanté samedi le 10 août 1991 à 16h00 en l'église Christ-Roi de Chicoutimi. Parents et amis sont invités à y assister. Direction funéraire: Gravel & Fils Ltée.



MASSE (M. Claude) — Le service anniversaire de M. Claude Massé époux de dame Madeleine Gagnon, demeurant à Chicoutimi, sera chanté samedi le 10 août 1991 à 16h00 en l'église Christ-Roi de Chicoutimi. Parents et amis sont invités à y assister. Direction funéraire: Gravel & Fils Ltée.

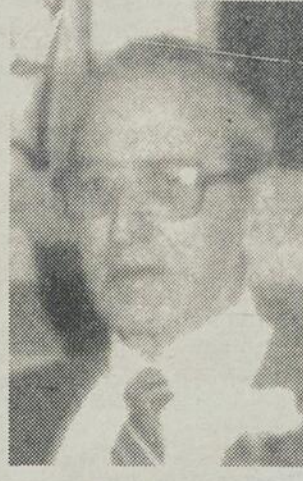

PERRON (M. Ernest) — La messe anniversaire de M. Ernest Perron époux de feu dame Marie-Louise Lambert de Jonquière sera chantée samedi le 10 août 1991 à 19h00 en l'église St-Georges de Jonquière. Merci à ceux et celles qui se joindront aux membres de la famille pour cette cérémonie.



BOULIANNE (Mme Juliette) — Les membres de la famille de dame Juliette Boulianne soit son fils feu Jean Pomerleau (Sonny), ses frères et soeurs: Wilbrod Boulianne (feu Laura Reny), Charlotte Boulianne (feu Marcel Gauthier), Rita Boulianne, sa belle-soeur: Huguette Poirier (feu André Boulianne), feu Yvonne Boulianne et de feu Hidola Boulianne, sa belle-soeur: Huguette Poirier (feu André Boulianne), ses neveux et nièces: Bernard Gauthier (Hélène Gagnon), Me Michèle Gauthier, Sara Boulianne, remercient sincèrement toutes les personnes qui leur ont témoigné des marques de sympathie lors du décès de Mme Juliette Boulianne fille de feu M. Jean Boulianne et de feu dame Lydia Gilbert, demeurant au 128 rue Jacques-Cartier Est à Chicoutimi, soit par offrandes de messes, assistance aux funérailles, tributs floraux, bouquets spirituels ou de toute autre manière que ce soit. Direction funéraire: Gravel & Fils Ltée.



COTE (M. Jean-Paul) — Cher époux, cher papa, déjà bientôt une année d'écoulée pour ton départ vers la Maison du Père. Ce fut un départ difficile d'acceptation. D'heureux souvenirs de ta bonté, ta douceur, ta tendresse et de ton amour nous manquent tant. Tu as laissé un vide profond qui demeure ineffaçable dans notre cœur. De là-haut, continue de nous protéger comme tu le faisais si bien de ton vivant. La messe anniversaire de M. Jean-Paul Côté époux de dame Louise Neron sera chantée samedi le 10 août 1991 à 19h00 en l'église de St-Félicien. Parents et amis sont invités à y assister. Direction funéraire: Maison Marc Leclerc de St-Félicien.



GERVAIS Mme Antonio (Louisa Nolet) — La messe anniversaire de dame Antonio Gervais née Louisa Nolet aura lieu samedi le 10 août 1991 à 16h00 en l'église Notre-Dame de Fatima. Parents et amis sont invités à y assister. Direction funéraire: Nault & Caron



GAGNE (M. Narcisse) — La messe anniversaire de M. Narcisse Gagné époux de dame Etienne Bouchard, demeurant au 11 rue Gagné à l'Anse St-Jean, sera chantée samedi le 10 août 1991 à 16h00 en l'église de St-Jean-Baptiste de l'Anse St-Jean. Parents et amis sont invités à y assister. Direction funéraire: Gravel & Fils Ltée.

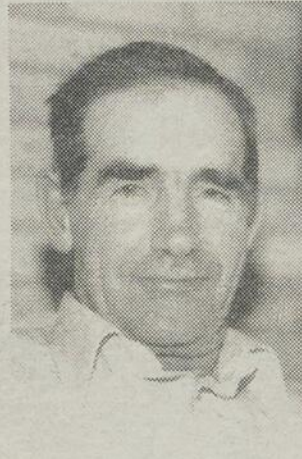

NERON (Jean-Charles) — Le service anniversaire de M. Jean-Charles Néron époux de dame Albertine Seurin de Ste-Monique aura lieu samedi le 10 août 1991 à 19h30 en l'église de Ste-Monique. Parents et amis sont invités à y assister. Direction Funéraire: Bérubé & Fils Inc.



TREMBLAY (M. Jean-Paul) — La messe anniversaire de M. Jean-Paul Tremblay fils de feu M. Albert Tremblay et de feu dame Cécile Gagnon, demeurant au Foyer St-Joséph de Ville de La Baie, sera chantée samedi le 10 août 1991 à 19h00 en l'église de St-Edouard de Ville de La Baie. Parents et amis sont invités à y assister. Direction funéraire: Gravel & Fils Ltée.

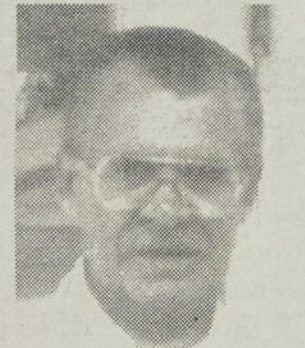

BOILY (M. Rémi) — Les membres de la famille de M. Rémi Bolly soit son épouse dame Pierrette Lebel, sa fille Chantale (Michel Potvin); ses petits-enfants: Mélissa et Majorie; ses frères et soeurs: Soeur Marie-Ange (Augustines), Marguerite (feu Eddy Simard), Xavier (Giséle), Soeur Lucille (Bon-Consell); sa belle-mère: feu Emile Lebel (Bernadette Tremblay); ses beaux-frères et belles-soeurs: Paul-Emile Lebel (Marie Girard), Rosaire (Jeanne Côté), Suzanne (Louis Lavoie), Camil (Claudette Cardinal), feu Paula (Raymond Dubois), Lise (Jacques Plourde), Nicol (Gilberte Larocque), Hélène (Errol Riopel), Jean-Marie, ainsi que ses neveux et nièces, remercient sincèrement toutes les personnes qui leur ont témoigné des marques de sympathie lors du décès de M. Rémi Bolly, demeurant au 2235 rue Burma à Jonquière, soit par offrandes de messes, visites au salon funéraire, assistance aux funérailles, tributs floraux, bouquets spirituels ou de toute autre manière que ce soit. Direction funéraire: Nault & Caron.

Remerciements

BILODEAU (M. Charles) — Les membres de la famille de M. Charles Bilodeau soit sa fille Ginette; ses petits-enfants: Michel, Alain, Gina, Daniel; sa soeur: Thérèse Bilodeau (Philippe Girard); ses beaux-frères et belles-soeurs: Juliette Martel (feu Jean-Baptiste Roy), Annette Martel (feu Lucien Bolly), Florida Martel (Léopold Frigon), Jeannette Séguin (feu Henri Martel), Yvonne Bolly (feu Roland Martel), Marthe Néron (feu Gérard Martel), neveux et nièces, remercient sincèrement toutes les personnes qui leur ont témoigné des marques de sympathie lors du décès de M. Charles Bilodeau époux de feu dame Georgette Martel antérieurement de St-Félicien, soit par offrandes de messes, visites au salon funéraire, assistance aux funérailles, tributs floraux, bouquets spirituels ou de toute autre manière que ce soit. Direction funéraire: Maison Gilles Arcand de St-Félicien.

MALTAIS (Mme Justin) — La messe anniversaire de dame Justin Maltais née dame Irène Drolet, demeurant à Chicoutimi, sera chantée mardi le 6 août 1991 à 19h15 en la Cathédrale de Chicoutimi. Parents et amis sont invités à y assister. Direction funéraire: Gravel & Fils Ltée.



PAQUET (M. Arcade) — La messe anniversaire de M. Arcade Paquet époux de dame Yvonne Bourgeois de Jonquière aura lieu samedi le 10 août 1991 à 16h00 en l'église Ste-Famille de Jonquière. Parents et amis sont invités à y assister. Direction funéraire: Nault & Caron.



BEGIN (M. Philippe) — Les membres de la famille de M. Philippe Bégin soit son épouse Marie-Jeanne Néron, ses enfants: Jean-Yves (Anne-Marie Bélanger), Jacques (Marie-Marthe Bélanger), Robert (Lucie Rousseau), Victorien (feu Doris Beaulieu), Carmen (Jacques Tremblay), Michel (Lina Barrette), Rachel (Yvon Blanchette), Pierre (Paquerette Girard), André, Pierre Dubé (Marielle Tremblay), France Tremblay (Michel Dufour), Pierre Tremblay (Lisa Cleary), 18 petits-enfants, 3 arrière petits-enfants, ses frères et soeurs, beaux-frères et belles-soeurs, neveux et nièces, remercient sincèrement toutes les personnes qui leur ont témoigné des marques de sympathie lors du décès de M. Philippe Bégin, demeurant au 3652 rue Wolfe à Jonquière, soit par offrandes de messes, visites au salon funéraire, assistance aux funérailles, tributs floraux, bouquets spirituels ou de toute autre manière que ce soit. Direction funéraire: Nault & Caron.

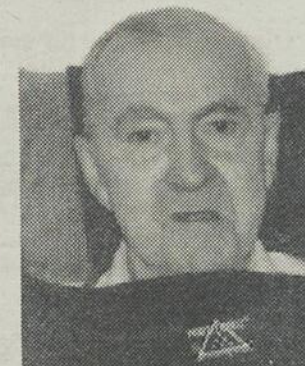

BRIAND (M. Raoul) — Les membres de la famille de M. Raoul Briand soit son épouse Marie-Jeanne Néron, ses enfants: Jean-Yves (Anne-Marie Bélanger), Jacques (Marie-Marthe Bélanger), Robert (Lucie Rousseau), Victorien (feu Doris Beaulieu), Carmen (Jacques Tremblay), Michel (Lina Barrette), Rachel (Yvon Blanchette), Pierre (Paquerette Girard), André, Pierre Dubé (Marielle Tremblay), France Tremblay (Michel Dufour), Pierre Tremblay (Lisa Cleary), 18 petits-enfants, 3 arrière petits-enfants, ses frères et soeurs, beaux-frères et belles-soeurs, neveux et nièces, remercient sincèrement toutes les personnes qui leur ont témoigné des marques de sympathie lors du décès de M. Raoul Briand, demeurant au 2050 rue Mousseau à Jonquière, soit par offrandes de messes, visites au salon funéraire, assistance aux funérailles, tributs floraux, bouquets spirituels ou de toute autre manière que ce soit. Direction funéraire: Nault & Caron.



MARTEL (Mme Jeanne d'Arc) — Le service anniversaire de dame Jeanne d'Arc Martel épouse de feu M. Grégoire Houde, demeurant à Petit-Saguenay, sera chantée samedi le 10 août 1991 à 19h00 en l'église St-François d'Assise de Petit-Saguenay. Parents et amis sont invités à y assister. Direction funéraire: Gravel & Fils Ltée.



PAQUET (M. Henri) — La messe anniversaire de M. Henri Paquet époux de dame Gilberte Côté, demeurant autrefois au 1151 Route Rurale 6 à St-Prime, sera chantée samedi le 10 août 1991 à 19h30 en l'église de St-Prime. Merci à ceux et celles qui se joindront aux membres de la famille pour cette cérémonie.

Cegerco-G.C.L. INC.
EXPERTS-CONSEILS

**INGÉNIEURS,
TECHNICIENS ET
PROGRAMMEURS-ANALYSTES
DEMANDÉS**

La firme CEGERCO-G.C.L. INC., Experts-Conseils, filiale du GROUPE CEGERCO INC., est à la recherche de personnel dans les disciplines suivantes pour son bureau de Chicoutimi.

ÉLECTRICITÉ

- Ingénieurs de 5 à 10 années d'expérience.
- Techniciens de 5 à 10 années d'expérience.
- Une spécialisation en commande et protection constitue un atout.

INFORMATIQUE

- Programmeurs-analystes possédant de 5 à 10 années d'expérience.
- Le candidat participera aux étapes d'analyse organique, à la programmation, à l'implantation et à la rédaction de la documentation des systèmes.
- Connaissance de l'environnement VAX/VMS et du progiciel de base de données ORACLE exigée.

CONDITIONS DE TRAVAIL

- Salaire selon expérience et qualifications.
- Gamme complète de bénéfices marginaux.

Tout candidat intéressé doit faire parvenir son curriculum vitae à:

CEGERCO-G.C.L. INC.
930, rue Jacques-Cartier Est,
C.P. 1000
CHICOUTIMI (QUEBEC)
G7H 5G4

A l'attention de M. Jean-Robert Larouche, Ing.
Vice-président directeur général

POSTES OUVERTS AUX FEMMES ET AUX HOMMES



CHIASSON (Mme Thérèse) — Les membres de la famille de dame Thérèse Chiasson soit ses enfants: Evangéline (Guy Larouche), Guy (Monette Gauthier), Réjean (Danielle Fortin), Rachel (Léo Dion), 7 petits-enfants: Lynda (Carey Tisdale), Sylvain, Guyaine, Patrick (Isabelle Bouchard), Julie, Véronique, Audrey, ses arrière petits-enfants: Mathew, Kaven, ses frères et sœurs: Marie-Louise (Josée Lapierre), Aubéline (Odilon Gagnon), Estrade (Adèle Bourgeois), ainsi que ses neveux et nièces, remercient sincèrement toutes les personnes qui leur ont témoigné des marques de sympathie lors du décès de Mme Thérèse Chiasson, épouse de feu M. Etienne Bourgeois, demeurant au 827 boulevard Rochette à Beauport, soit par offrandes de messes, visites au salon funéraire, assistance aux funérailles, tributs floraux, bouquets spirituels ou de toute autre manière que ce soit. Direction funéraire: Nault & Caron.



CÔTÉ (M. Paul) — Les membres de la famille de M. Paul Côté soit son épouse en 2^{ème} noces dame Marguerite Gagnon, ses enfants: Benoît Côté, feu Claude Côté (Nicole O'Connors), Serges Côté (Micheline O'Connors), Marius Côté (Gisèle Larouche), Esther Côté, Lisiane Côté, Jean Côté, Jacques Simard (Hélène Lévesque), Carol Simard (Diane Bolduc), Gilles Simard (Norma Desbiens), feu Nicole Simard; ses petits-enfants: Dominic, Cathia, Stéphane, Jean-François, Pierre-Emmanuel, Chana, Annie, Isabelle, Caroline, Frédéric, André, Anne, Eric; ses frères et sœurs: feu Edouard Côté (feu Evelyn Tremblay), Alice Côté (feu Emile Poupard), Gisèle Côté (feu Roméo Morin), Geneviève Côté (feu Roland St-Gelais), ses beaux-frères et belles-sœurs, neveux et nièces, remercient sincèrement toutes les personnes qui leur ont témoigné des marques de sympathie lors du décès de M. Paul Côté époux en 1^{ère} noces de feu dame Blanche-Alice Gagnon, demeurant au 100 boulevard Damasse-Potvin à Ville de La Baie, soit par offrandes de messes, visites au salon funéraire, assistance aux funérailles, tributs floraux, bouquets spirituels ou de toute autre manière que ce soit. Direction funéraire: Gravel & Fils Ltée.



DALLAIRE (Mlle Line) — Les membres de la famille de Mlle Line Dallaire soit ses parents M. Victorien Dallaire et de dame Rose-Yvette Dufour, ses frères et sœurs: Alain (Pauline Harvey), Denis (Maude Fortin), Daniel (Lucienne Perron), Carmen (André Lavoie), Germain, Gilles, Martine (Serge Bolly), Luc (Guyaine Cormier), Fleurette (Clermont Dallaire), ses neveux et nièces, remercient sincèrement toutes les personnes qui leur ont témoigné des marques de sympathie lors du décès de Mlle Line Dallaire, demeurant au 1699 rue Delaunière à Jonquières, soit par offrandes de messes, visites au salon funéraire, assistance aux funérailles, tributs floraux, bouquets spirituels ou de toute autre manière que ce soit. Direction funéraire: Nault & Caron.



DALLAIRE (Mme Lauretta Lévesque) — Les membres de la famille de dame Lauretta Lévesque soit ses enfants: Louise-Hélène (feu Henri Bergeron), Joseph-Edmond (Cécile Gagnon), feu Louis-Corad (2^{ème} noces feu Rolande Bouchard et 2^{ème} noces Ghislaine Dassyva), Joseph-Henri (Sylviane Savard), Gustave (Béatrice Harvey), Blanche-Alice (Rosaire Ouellet), Gaston (Blanche-Aurore Paquet), Noëlla (feu Louis-Henri Gagnon), Paulette (Louis-Philippe Harvey), Françoise (Albert Lachance), Laurence (Paul Gorley), Lucienne (Normand Lavoie), Léon (Solange Pellerin), Jean-Yves (Nicole Pellerin), Germain (Andrée Pellerin), Diane (Ghislain Lavoie), ses nombreux petits-enfants, arrière petits-enfants et arrière arrière petits-enfants, ses frères et sœurs: Raymond Lévesque (Bertha Grenon), feu Tommy Lévesque (Juliette Claveau), Simone Lévesque (feu Joseph Tremblay), Louis-Joseph Lévesque (Simone Desgagné), Rose-Alice Lévesque (Martial Morin), ses beaux-frères et belles-sœurs: feu Yvonne Dallaire (feu Harry Otis), feu Jos Dallaire (feu Jeannette Simard), feu Georges Dallaire (feu Roseline Gagnon), feu William Dallaire (Hélène Coulombe), feu Wellie Dallaire (feu Marie-Yvonne Gagnon), feu Louis-Philippe Dallaire (Georgette Blackburn), Jean-Charles Dallaire, Lucienne Dallaire (Charles-Eugène Simard), ses neveux et nièces remercient sincèrement toutes les personnes qui leur ont témoigné des marques de sympathie lors du décès de Mme Lauretta Lévesque épouse de feu M. Patrick Dallaire, demeurant au 100 rue Docteur Desgagné à Ville de La Baie, autrefois de Ferland, soit par offrandes de messes, visites au salon funéraire, assistance aux funérailles, tributs floraux, bouquets spirituels ou de toute autre manière que ce soit. Direction funéraire: Gravel & Fils.

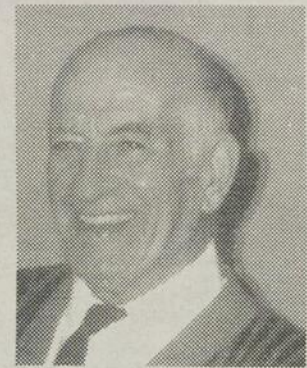

GAGNON (M. Léonce) — Les membres de la famille de M. Léonce Gagnon soit son épouse dame Jeannette Lapointe, ses enfants: Jean-Paul (Louissette Côté), Charlotte (Liane Larouche), Roméo (Gertrude Grenier), Ginette (Michel Bouchard), Nicole (René Tremblay), Gaëtan (Monique Jacques), Claudette (Rodrigue Girard), Benoît (Diane), Françoise (Benoît Brassard), Carol (Yolande Tremblay), Reynald, Doris (Reynald Simard), Lily (Daniel Bédard), Gilles (Claude-Annie Élément), 43 petits-enfants et 10 arrière petits-enfants; ses frères et sœurs: Lucette Gagnon (Albéric Roy), Henri Gagnon (Cécile Bouchard), Rosario Gagnon (Albini Jomphe); ses belles-sœurs: feu Arthur (Rita Roy), feu Pierre-Eugène (Germaine Lemay), feu René (Gisèle Belley), remercient sincèrement toutes les personnes qui leur ont témoigné des marques de sympathie lors du décès de M. Léonce Gagnon, demeurant au 3640 rue St-Pierre à Jonquières, soit par offrandes de messes, visites au salon funéraire, assistance aux funérailles, tributs floraux, bouquets spirituels ou de toute autre manière que ce soit. Direction funéraire: La Coopérative Funéraire du Saguenay.



GAUTHIER (Mme Gertrude) — Les membres de la famille de Mme Gertrude Gauthier soit son époux M. Omer Dufour, ses enfants: Gilles Dufour (Louise Côté), Alain (feu Françoise Grenon),

Lise, feu Jean-Serge, Chantal (Guy-Marie Duchesne), Jean-Pierre (Marie-Claude Emond), Louis (Francine Paradis); ses frères et sœurs: feu Paul-Emile Gauthier (1^{ère} noces de feu Florida Simard et 2^{ème} noces de Rose Fortin), feu Madeleine (feu Henri Savard), 2^{ème} noces Georges Ménard (Alice), Marie-Louise Gauthier (Lorenzo Lavoie), Marie-Paule (feu René Savard), Alma (Paul-Henri Girard), Antoine (Thérèse); ses beaux-frères et belles-sœurs: M. Adrien Dufour (Lorette Thibeault), Gertrude (feu Délium Girard), ses 16 petits-enfants, 1 arrière petite-fille, remercient sincèrement toutes les personnes qui leur ont témoigné des marques de sympathie lors du décès de Mme Gertrude Gauthier, fille de feu M. Thomas-Louis Gauthier et de feu dame Ida Mailloux, demeurant au 216 boulevard Martel à St-David de Falardeau, soit par offrandes de messes, tributs floraux, bouquets spirituels ou de toute autre manière que ce soit. Direction funéraire: Maison Emery Girard Inc. de Chicoutimi (secteur nord).



GAUTHIER (Dr. Isidore) — Les membres de la famille de M. Isidore Gauthier soit son épouse en 2^{ème} noces dame Desneiges Dessureault, ses enfants: Jean (Huguette Bouchard), Raymond (Solange Dorval), Pauline (Raymond Fleury), Fernand (Rosanne Dorval), Renée (Fernand Gagnon), ses 16 petits-enfants, ses 14 arrière petits-enfants, ses frères et sœurs, ses beaux-frères et belles-sœurs: Louis (feu Florence Tremblay), feu Desneiges (feu Roland Fradette), feu Edgar (feu Jeanne Boudreau), Ernest (Agnès Chateaufort), feu Rose (Gaby Duhaime), Georges (feu Germaine Larouche), Maurice (Madeleine Tremblay), feu Jeanne d'Arc (feu Maurice Blackburn), Anne-Marie (feu Jean Girard Lapointe, Léo Deschènes), les enfants et les membres de la famille de Desneiges Dessureault: Rose Potvin (Edouard Phelan), France Potvin (feu Ghislain Laprise, Serge Dufour), Bertrand Potvin (Colombe Bergeron), Kilda Simard (feu Ghislain St-Laurent), remercient sincèrement toutes les personnes qui leur ont témoigné des marques de sympathie lors du décès de M. Isidore Gauthier époux en 1^{ère} noces de feu dame Bertha Bouchard, demeurant au 600 rue St-Ludger app. 6 à St-Coeur de Marie à Delisle, soit par offrandes de messes, visites au salon funéraire, assistance aux funérailles, tributs floraux, bouquets spirituels ou de toute autre manière que ce soit. Direction funéraire: Bérubé & Fils Inc.



HARVEY (Mme Lucien) — Les membres de la famille de dame Cécile Larouche soit son époux M. Lucien Harvey, ses enfants: feu Robert, Jean-Marc (Denise Dionne), Jacques (Marthe Fillion), Ghislain (Doris Tremblay), Eric (feu Suzanne Potvin), Maxime (Pauline Savard), Louise (Lionel Boucher), Sylvie (Richard Tremblay), ses frères et sœurs: feu Osias Larouche (feu Elise Picard), feu Henri Larouche (feu Thérèse Hovington), feu Blanche (feu Aimé Gauthier), feu Simon Larouche (Eudiste), Marius Larouche (Mariste), feu Jeanne d'Arc Larouche (feu Alphonse Turcotte), Marcel (Géraldine Roberge), Françoise (Charles-Henri Boulianne), Solange (Jos Bonneau), feu Dollard (Claire Dubé), ses beaux-frères et belles-sœurs: feu Madeleine Imida Harvey, feu Marcel Harvey dit Tremblay (1^{ère} noces de feu Eglantine Simard, 2^{ème} noces de feu Juliette Desbiens), feu Annette Harvey (feu René Ouellet), feu Robert, ses 19 petits-enfants et 4 arrière petits-enfants, remercient sincèrement toutes les personnes qui leur ont témoigné des marques de sympathie lors du décès de Mme Cécile Larouche, demeurant au 750 rue St-Arthur à Chicoutimi, soit par offrandes de messes, visites au salon funéraire, assistance aux funérailles, tributs floraux, bouquets spirituels ou de toute autre manière que ce soit. Direction funéraire: Maison Aubin Ltée de Chicoutimi.



GIRARD (Mme Paulette) — Les membres de la famille de Mme Paulette Girard soit son époux M. Jean-Claude Cagelat, ses enfants: Denis, Michel, Monique, Joël, François, Lina, Rémi; ses frères et sœurs: Géraldine (Gaston Tremblay), Pierre (Anna Villeneuve), Bruno (Francine Duchesne), Suzanne (Carol Vachon), plusieurs beaux-frères et belles-sœurs, remercient sincèrement toutes les personnes qui leur ont témoigné des marques de sympathie lors du décès de Mme Paulette Girard, soit par offrandes de messes, visites au salon funéraire, assistance aux funérailles, tributs floraux, bouquets spirituels ou de toute autre manière que ce soit. Direction funéraire: Maison Nault & Caron.

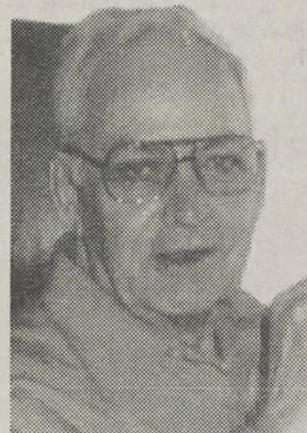

HEARD (M. Tommy) — Les membres de la famille de M. Tommy Heard soit son épouse dame Olive Salesses, ses beaux-fils: James (Judith Villeneuve), Richard (Colette Soucy), Gary (Huguette Rathé); ses belles-filles: Joyce, Margot; ses petits-enfants: Jean, Kim, Karen, Brian, Janice, Kevin, Marie, Catherine, Zoé, Camil; sa sœur: Nancy (Stan Morrison), sa nièce Peggy, remercient sincèrement toutes les personnes qui leur ont témoigné des marques de sympathie lors du décès de M. Tommy Heard, demeurant au 2750 boulevard du Saguenay à Jonquières, soit par offrandes de messes, visites au salon funéraire, assistance aux funérailles, tributs floraux, bouquets spirituels ou de toute autre manière que ce soit. Direction funéraire: Maison Nault & Caron.



MUNGER (M. Nicolas) — Les membres de la famille de M. Nicolas Munger soit ses parents M. Jean-Baptiste Munger et dame Hélène Morissette, ses sœurs: Johanne, Gabrielle et Fabienne; sa grand-mère paternelle: Mme Raymond Munger (Marie-Berthe Pouliot); ses grands-parents maternels: M. et Mme Eric Morissette (Jacqueline Gilbert); ses oncles et tantes: Lisette Munger (Jean-Eudes Gauthier), Candide (Julien Girard), Jocelyne (Réjean Tremblay), Fernand (Hélène Lavoie), Conrad (Francine Morin), Régis (Ginette Doré), Jeanine (Gilbert Bilodeau) et Rachel (Jean-Denis Boulianne), Eric Morissette (France Delisle), Lucie, Louis (Louise Hubert), Lise (feu François Nicol), Claire, François, Pierre (Sylvie Gingras) et Anne (Denis Allard), ses cousins et cousines, remercient sincèrement toutes les personnes qui leur ont témoigné des marques de sympathie lors du décès de M. Nicolas Munger, demeurant au 201 rue Chambord à Chicoutimi (secteur nord), soit par offrandes de messes, visites au salon funéraire, tributs floraux, bouquets spirituels ou de toute autre manière que ce soit. Direction funéraire: Maison Emery Gravel Inc. de Chicoutimi (secteur nord).



HOUDE (Mme Emilienne) — Les membres de la famille de dame Emilienne Houde soit ses enfants: feu Yvette Desbiens (feu Charlemagne Gauthier), Carméline (Simon Boudreau), feu Nazaire, feu Marie-Blanche (Alfred Fortin), Raymond (Arietta Lagacé), Irène (Raymond Bergeron), Rolande (Rosaire Tremblay), Rose-Hélène (Edmour Tremblay), Victorien (Esther Tremblay), Denise (Raymond Gauthier) et Jeanne d'Arc (Gilles Dufour), ses frères et sœurs, beaux-frères et belles-sœurs, ses 46 petits-enfants et 27 arrière petits-enfants, remercient sincèrement toutes les personnes qui leur ont témoigné des marques de sympathie lors du décès de Mme Emilienne Houde épouse de feu M. Arthur Desbiens, demeurant au 710 rue Bergeron à St-Honoré, soit par offrandes de messes, visites au salon funéraire, tributs floraux, bouquets spirituels ou de toute autre manière que ce soit. Direction funéraire: Maison Emery Gravel Inc. de Chicoutimi (nord).



PELLETIER (M. Jean-Baptiste) — Les membres de la famille de M. Jean-Baptiste Pelletier soit son épouse en 2^{ème} noces dame Lucienne Dubé, ses enfants: Nicole, Ninon, France (Michel Levasseur), sa petite-fille: Camille, les enfants de la famille de dame Lucienne Dubé, ses frères et sœurs, beaux-frères et belles-sœurs, remercient sincèrement toutes les personnes qui leur ont témoigné des marques de sympathie lors du décès de M. Jean-Baptiste Pelletier époux en 1^{ère} noces de feu Carmen Bérubé, demeurant au 3707 rue Cabot, autrefois de la rue Long Sault à Jonquières, soit par offrandes de messes, visites au salon funéraire, assistance aux funérailles, tributs floraux, bouquets spirituels ou de toute autre manière que ce soit. Direction funéraire: La Coopérative Funéraire du Saguenay.



PROULX (Mme Laetitia) — Les membres de la famille de dame Laetitia Proulx soit son époux M. Benoît Hubert, sa mère: Mme Marie-Ange Gilbert (1^{ère} noces de feu M. Albertino Proulx, 2^{ème} de M. Henri Fortin); sa belle-mère: Mme Edmonde Lafrance Hubert; ses sœurs: Myrna (Jean-Claude Dero), Micheline (Yvon Lapointe), Marlène (Sœur du Bon-Conseil), Roxanne, Linda (Cyr Ouellet); ses frères: Elmer (Claire Minier), Steven (Jeannine Mercier), Lindsay (Doris Côté), Courcelles (Thérèse Pedneault), Carol; ses beaux-frères et belles-sœurs: Jean-Rock (Thérèse Gauthier), Jean-Claude (Huguette Archer), feu Jacques (Ghislaine Couture), Léonce (Raymond Tremblay), Edmond (Gisèle Lavoie), Lise (Yvon Bouchard), Ginette (Gilles Fradette), remercient sincèrement toutes les personnes qui leur ont témoigné des marques de sympathie lors du décès de M. Laetitia Proulx, demeurant au 1900 rue Neilson à Jonquières, soit par offrandes de messes, visites au salon funéraire, assistance aux funérailles, tributs floraux, bouquets spirituels ou de toute autre manière que ce soit. Direction funéraire: Nault & Caron.



PERRON (M. Joachim) — Les membres de la famille de M. Joachim Perron soit son frère et ses sœurs, beaux-frères et belles-sœurs: Louis-Joseph Perron (feu Raymond Boutin), Bernadette Perron (feu Paul-Emile Bélanger), Cécile Perron (Rosaire Dubois), Anne-Marie Perron (Simon Bouchard), Gisèle Brassard (1^{ère} noces feu Ludger Perron et 2^{ème} noces feu Félix Thibeault), neveux et nièces, remercient sincèrement toutes les personnes qui leur ont témoigné des marques de sympathie lors du décès de M. Joachim Perron fils de feu dame Marie-Alma Dallaire et de feu M. Louis Perron, demeurant antérieurement à St-Méthode soit par offrandes de messes, visites au salon funéraire, assistance aux funérailles, tributs floraux, bouquets spirituels ou de toute autre manière que ce soit. Direction funéraire: Maison Gilles Arcand de St-Félicien.



McLeod (Mme Laurette) — Les membres de la famille de dame Laurette McLeod soit son ami Georges Parent, ses sœurs et son frère: Anita (feu Philippe Côté), Jeanne (Gérard Tremblay), Gertrude (Robert Parent), feu Joseph Tremblay (feu Gabrielle Boivin); ses belles-sœurs: Anne-Marie (feu Charles-David Tremblay), Armande (feu Léo McLeod), ses neveux et nièces, remercient sincèrement toutes les personnes qui leur ont témoigné des marques de sympathie lors du décès de Mme Laurette McLeod fille de feu M. Alexandre McLeod et de feu dame Emma Brisson, demeurant au 679 rue Racine Est à Chicoutimi, soit par offrandes de messes, assistance aux funérailles, tributs floraux, bouquets spirituels ou de toute autre manière que ce soit. Direction funéraire: Gravel & Fils Ltée.



TREMBLAY (M. Lionel) — Les membres de la famille de M. Lionel Tremblay soit son épouse en 2^{ème} noces dame Georgette Fortin, ses enfants: Monique (Iréne Bouchard), Huguette (Errol Perron), Jean-Marie (Diane Brunet), Thérèse compagne de M. Normand St-Mars, Gilles (Ginette Perreault), Laurier (Chantale Couturier), Guy (Huguette Larochelle), Luce compagne de Moïse Bourgoïn, Lucie, ses petits-enfants, ses frères et sœurs, beaux-frères et belles-sœurs, neveux et nièces, remercient sincèrement toutes les personnes qui leur ont témoigné des marques de sympathie lors du décès de M. Lionel Tremblay époux en 1^{ère} noces de feu Corine Tremblay, demeurant au 2387 rue Brasseur à Jonquières, soit par offrandes de messes, visites au salon funéraire, assistance aux funérailles, tributs floraux, bouquets spirituels ou de toute autre manière que ce soit. Direction funéraire: La Coopérative Funéraire du Saguenay.

Autres
décès
en page 22

Carnet mondain



25ième ANNIVERSAIRE DE MARIAGE — M. et Mme Maurice Gagné (Gisèle Brassard) du Chemin Rivière-aux-Sables Lac Kénogami ainsi que M. et Mme Jean-Claude Brassard (Monique Gagné) du rang Simple à St-Félicien ont fêté leur 25ième anniversaire de mariage le 28 août 1990 avec leurs enfants respectifs: Evans, Nataly, Emmanuel Gagné et Steeve, Eric, Claudie Brassard ainsi que leurs parents et amis. La réception a eu lieu à l'Entregens de Jonquière.

(Photographe: Jean Genest)



M. et Mme Ghislain Bouchard du 550, boul. Potvin Sud à Alma sont heureux de vous faire part du mariage de leur fille Marie-Josée avec M. Martin Paradis. L'heureux époux est le fils de M. et Mme Louis-Georges Paradis du 71, Ste-Thérèse Est à Alma. La cérémonie religieuse a eu lieu le 26 janvier 1991 en l'église Ste-Marie d'Isle Maligne suivie d'une réception à l'Auberge Universel d'Alma.

(Photographe: Raynald Lesage)



Annie Savard et Michel Lévesque sont heureux de vous faire part de leur mariage qui a eu lieu le 1ier juin 1991 à Chicoutimi-nord, suivie d'une réception à l'Hôtel Chicoutimi.

(Photographe: Photos Dix-Quatre)



Nathalie Lavoie et Jean Côté du 6352, Lapointe sont heureux de vous faire part de leur mariage qui a eu lieu le 1ier juin 1991 en l'église Notre-Dame de Laterrière suivie d'une réception à l'Auberge de 21.

(Photographe: Photos Dix-Quatre)



Chantale Pomerleau du 2157, Pt-Albert et Carl Munger du 2189, Pt-Maurice app. 1, sont heureux de vous faire part de leur mariage qui a eu lieu le 1ier juin 1991 à Arvida, suivie d'une réception à la Salle des Chevaliers de Colomb.

(Photographe: Photos Dix-Quatre)



Danielle Normandin et Jean-Marie Gauthier du 153, Pinel Chicoutimi-nord, sont heureux de vous faire part de leur mariage qui a eu lieu le 25 mai 1991. La cérémonie religieuse s'est déroulée en l'église St-Luc suivie d'une réception au Club nautique de Chicoutimi-nord.

(Photographe: Photos-Dix-Quatre)



50ième ANNIVERSAIRE DE MARIAGE — M. et Mme Rosaire Painchaud (Ovéline Bouchard) de Normandin ont célébré leur cinquantième anniversaire de mariage entourés de leur famille au mois d'octobre 1990.

(Photographe: Stéphane Bégin)



Maude Severy et Eric Lévesque du 1935, 8ième Avenue à Ville de La Baie sont heureux de vous faire part de leur mariage qui a eu lieu le 1ier juin 1991 à Ville de La Baie, suivie d'une réception à la Salle Bec-Scie.

(Photographe: Photos Dix-Quatre)

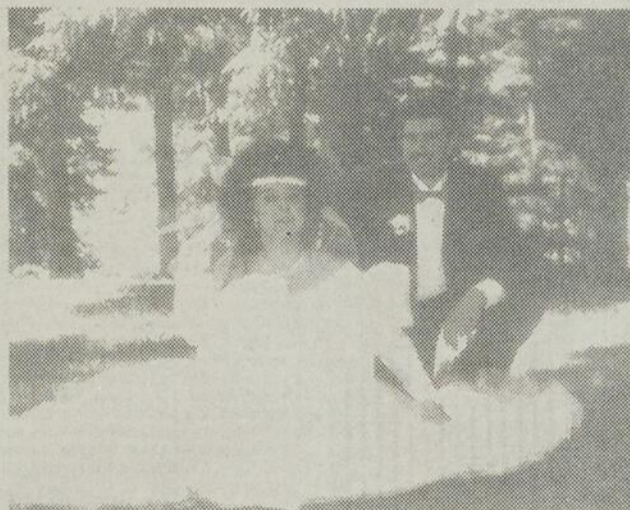

Jennifer Desjardins et Dany Fortin du 285, Dequen à Alma sont heureux de vous faire part de leur mariage qui a eu lieu le 1ier juin 1991 à Alma suivie d'une réception aux Halls Jeannois.

(Photographe: Photos Dix-Quatre)

SPÉCIALITÉ: Mariage

Le Tambourin
9
discothèques
mobiles
543-8522

- Animateurs qualifiés pour la réussite de vos soirées
- Mariage
- Congrès
- Activités sociales
- Exposition
- Défilé de mode

Dune oreille à l'autre

Première croisière à la baleine



Le ministre des Loisirs de la Chasse et de la Pêche, Gaston Blackburn, a enfin trouvé le temps pour prendre part à une croisière à la baleine. Sur la photo du haut, on le voit cherchant en vain les grands mammifères marins, qui ont boudé l'honorable visiteur. Sur la photo du centre, il apparaît avec sa mère, alors qu'il revient de la croisière.

Sur la dernière photo, on aperçoit le magnifique trois mâts Marie-Clarisse, qui amène les visiteurs vers les lieux de prédilection où les plus grands animaux de la terre trouvent, en raison de la rencontre des eaux salées et des eaux douces, d'innombrables planctons dont ils se délectent.



Derrière le drame

Un jeune homme et son amie de cœur décident de se rendre, lundi matin, chez les parents de celle-ci. Ils ont chacun leur voiture. Le jeune homme éprouve soudainement des ennuis mécaniques avec sa voiture.

Il s'arrête sur le bord de la route et son amie, qui suit derrière, en fait autant. La réparation effectuée, le jeune repart. La jeune fille de même, mais sans se méfier d'un lourd fardier, qui vient emboutir sa voiture. Son ami ne la reverra jamais plus, sauf en rêve peut-être.

La même journée, un sexagénaire retournait paisiblement chez lui à Québec après avoir rendu visite à sa dulcinée qu'il courtisait assiduellement depuis qu'ils s'étaient rencontrés par hasard en Floride, l'hiver dernier. On parlait mariage pour le mois de décembre.

Le destin en a décidé autrement. Après avoir perdu la maîtrise de son véhicule, le conducteur est entré en collision avec un camion-citerne. Un choc d'une rare violence, qui a déclenché un incendie, rendant impossible le rescapage du sexagénaire.

Derrière le fait divers, pur et dur, se jouent des drames d'une toute autre dimension. Nous sommes souvent portés à l'oublier. Et ces drames de la vie humaine nous conviennent à une réflexion existentialiste qui s'élève bien au dessus de la bassesse terrestre.

Comme il faut tout de même continuer à vivre, souhaitons tout le courage nécessaire aux familles éprouvées. La lumière vient toujours qu'à apparaître au bout du tunnel.



Le plus longue banderole?

Patrick Lévesque et Charles Larouche croit avoir été à l'origine de l'existence de la plus longue banderole du monde. Ils feront donc parvenir dans quelques jours leur dossier à l'organisation examinant ceux soumis par les aspirants au record Guinness.

Les deux hommes sont à constituer ce dossier, après l'événement d'il y a huit jours, à la limite de St-Fulgence et Ste-Rose. Le fait d'indiquer, avec une banderole, à des amis le chemin d'un chalet, a amené l'idée de soumettre un dossier en vue d'être reconnu et inscrits dans le célèbre volume. Leur banderole de papier a atteint 644 mètres, ce que le préfet Eric Jacques et un ingénieur chicoutimien ont reconnu par écrit, de mentionner Lévesque. Des coupures de presse et une reconnaissance officielle sont nécessaires au dossier. Il restera ensuite à attendre la réponse de l'organisation Guinness.



La Biennale en tournée

Dans le but de bien se rendre compte de toute l'envergure qu'a acquise la deuxième édition de la Biennale du dessin, de l'estampe et du papier du Québec, les organisateurs ont entrepris une tournée à travers différentes salles d'exposition sélectionnées. On peut encore visiter l'exposition principale au 414, Collard ouest, ou encore les exhibitions artistiques au Centre national d'exposition de Jonquière, au Musée Louis-Emond de Péribonka (notre photo), au musée du Fjord de Ville de La Baie et à la Galerie langage plus d'Alma.

Saguenéens sous-ministre

Le premier ministre, Robert Bourassa, vient de confirmer la nomination de Denys Jean, 37 ans, de Chicoutimi, au poste de sous-ministre adjoint à l'Environnement.

M. Jean, a fait ses classes au sein de différents cabinets ministériels où il occupa diverses fonctions dont celle de conseiller politique et de directeur de cabinet. Fils de Léo Jean, un loyal libéral, du secteur nord de Chicoutimi, Denys Jean a fait ses études au

séminaire de Chicoutimi et à l'Université de Montréal.



Acti-menu en visite

En plus d'inviter la population à venir mesurer son profil personnel de risque de maladie cardio-vasculaire, Acti-Menu, en collaboration avec Provigo, vient faire connaître son programme de santé pour tous. Sur la photo on reconnaît le docteur Roxanne Gagnon, du DSC de Chicoutimi, le directeur général du DSC de Roberval, Jean-Claude Tremblay et le directeur de l'exploitation chez provigo, Richard Boly. Acti-Menu fournit des renseignements par la voie des médias d'information afin de permettre aux gens d'effectuer un choix judicieux pour améliorer son état de santé.

Grenon et Frère fermé

Il y a quelques éditions, nous publions un article concernant une forte récompense aux témoins d'un vol comis à l'entreprise Grenon et Frère de La Baie. L'article pouvait laisser entendre que

Grenon et Frères pouvait réouvrir ses portes. Or, il n'en est rien. Grenon et Frère et bel et bien fermé et rien ne laisse croire à une réouverture de l'établissement.