D LE SOLEIL
QUEBEC, LUNDI 27 JUIN 1977

Le territoire français des Afars et des Issas devient la République de Djibouti

DJIBOUTI (AP) — Aujourd'hui 27 juin, le territoire français des Afars et des Issas devient la "République de Djibouti", 49ème Etat africain indépendant.

Malgré quelques soubresauts et un avenir encore incertain, la République de Djibouti, contrairement à beaucoup de ses voisines africaines, aura accédé à l'indépendance dans le calme et en douceur, après 115 années de domination française.

La décision d'organiser un référendum ouvrant la voie à l'indépendance avait été officiellement annoncée par Paris il y a deux ans et, aboutissement de ce processus, la nouvelle Chambre des députés de Djibouti élisait vendredi dernier M. Hassan Gouled, 61 ans, comme premier président de la jeune république.

La présence française ne cessera pas pour autant. La plupart des membres de l'Assistance technique et culturelle demeureront sur place et la défense de la nouvelle république restera encore largement aux mains des Français, bien que désormais sous la responsabilité et la direction des dirigeants de Djibouti. Le nombre des coopérants et des conseillers militaires devrait, pour six mois ou un an, rester à peu près le même qu'avant l'indépendance, afin de faciliter la transition et l'installation des nouvelles autorités.

Au lieu de donner des ordres, les Français se contenteront dorénavant de conseiller les responsables locaux. S'il est difficile de trouver sur place les techniciens capables de faire fonctionner les aéroports, le port, les centrales électriques, etc, c'est parce que les Français ne les ont pas formés.

Le danger pour Djibouti réside à ses frontières. Ce territoire, un des plus petits Etats d'Afrique, ne compte que 300.000 âmes et l'Ethiopie et la Somalie ne cachent pas leur désir de s'emparer de cette extrémité de la corne de l'Afrique.

C'est l'importance stratégique de Djibouti qui suscite l'intérêt de ses voisins et non ses richesses naturelles. Le pays ne possède, en effet, que deux usines d'embouteillage, du sable, des volcans et 20.000 chameaux. Tout le reste est importé notamment pour nourrir les 125.000 habitants du port de Djibouti créé pour les besoins de l'Empire français.

Mais, justement, ce port contrôle une des rives du détroit de Bab-el-Mandeb que franchissent chaque jour 70 navires, dont une quinzaine de pétroliers.

Les nouveaux drapeaux qui flottent sur la capitale, les décorations bleues et vertes qui pavoisent les murs de la ville et une légère effervescence parmi une population d'ordinaire calme ne masquent pas le fait que l'Ethiopie et la Somalie ont renouvelé ces derniers jours leurs déclarations menaçantes.

A Addis Abeba, samedi, au cours d'une manifestation de masse, le lieutenant-colonel Mengistu Hailé Mariam, chef de l'Etat éthiopien, a accusé la Somalie d'avoir des visées expansionnistes sur Djibouti. Cette manifestation constituait une démonstration de force: des dizaines de milliers de paysans en armes ont défilé devant le lieutenant-colonel Mengistu, apparemment prêts à défendre sa révolution marxiste.

Pour sa part, le général Siad Barre, chef de l'Etat somalien, a affirmé à Abou Dhabi au cours d'une conférence de presse que le président éthiopien nourrit des ambitions territoriales contre le nouvel Etat, et que la Somalie a le devoir de le défendre.

Les deux pays ont dans un premier temps revendiqué la souveraineté des 23,000 km carrés de la république Djibouti, mais par la suite ils ont promis de respecter son indépendance. Toutefois ils sont engagés dans une âpre querelle territoriale et politique qui, si elle dégénérait en conflit ouvert, pourrait emporter Djibouti.

Invasion éthiopienne?

Une information parue dans un journal syrien est venue accroître encore la tension dans l'ex-Territoire français des Afars et des Issas: d'après ce journal, l'Ethiopie a entrepris de masser des troupes à la frontière du jeune Etat en préparation à une invasion. Cette nouvelle n'a pas été confirmée à Djibouti.

Le gouvernement de M. Hassan Gouled, 61 ans, président de la nouvelle république, ne dispose d'aucune armée. La France va laisser sur place les 6,500 soldats qui s'y trouvent déjà. Un accord de défense devant être signé lundi avec la France spécifiera pour combien de temps les Français continueront à défendre Djibouti.

Outre les Nations unies, l'Organisation de l'unité africaine (OUA) et la Ligue arabe, 15 pays participent aux célébrations de l'indépendance. Certains ont été poliment invités à ne pas envoyer de délégation, à cause du manque de facilités d'hébergement, mais leurs représentants sont tout de même venus.

La plupart des délégués étrangers logent dans un hôtel du front de mer. Les chefs de délégation disposent d'une chambre et leurs gardes-du-corps dorment sur des matelas dans les couloirs.

En guise de cadeau au nouvel Etat, le maréchal Idi Amin Dada a envoyé par avion une cargaison de fruits et de légumes, accompagnée par un représentant ougandais.

Le gouvernement du président Gouled a proclamé trois jours de réjouissances nationales, au cours desquels les bars et les cinémas seront fermés. Les militaires français ont été consignés dans les casernes pour laisser la scène aux habitants de Djibouti.

UPI

Ce soldat éthiopien est l'un des milliers qui ont défilé, en fin de semaine, dans les rues d'Addis-Abéba, quelques heures avant l'accession de Djibouti à l'indépendance politique.

Une prison flambe au Tennessee: 42 morts

COLUMBIA, Tennessee (d'après AFP) — L'incendie qui a éclaté hier au pénitencier du comté de Maury, dans le Tennessee, a fait 42 morts, dont 8 visiteurs et plusieurs femmes et 40 blessés, ont annoncé les autorités.

Parmi les blessés se trouvant dans un état grave figure un détenu de 16 ans, qui aurait provoqué l'incendie par sa cigarette. Le prisonnier était enfermé par mesure disciplinaire dans une cellule capitonnée, et les parois en brûlant auraient dégagé un gaz toxique ainsi qu'une abondante fumée qui a asphyxié les autres victimes.

Les responsables des secours n'ont pas communiqué les noms des prisonniers morts, et l'on ignore aussi si les femmes citées parmi les victimes étaient des détenues ou de simples parentes, venues l'après-midi rendre visite aux prisonniers. Il y avait 70 personnes occupant régulièrement le pénitencier dont 58 détenus.

La panique des visiteurs pourrait avoir été la cause de l'ampleur de la catastrophe. Les visiteurs prenant la fuite dans une bousculade totale, auraient alors, selon les autorités, bousculé un chef gardien qui accourait clés en main, pour venir ouvrir les cellules. Les clés tombaient à terre et le gardien n'aurait pu les ramasser, repoussé par les gens qui fuyaient le danger.

Les autorités ont aussi essayé en vain d'amener des camions et des buldozers pour éventrer les murs de la prison et permettre aux détenus de sortir. Le feu a été circonscrit au bout de deux heures par les pompiers.

Cet incendie est le second survenu en une semaine en Amérique du Nord: mardi dernier, 20 prisonniers avaient succombé dans un feu ayant éclaté à la prison de Saint-Jean' dans le New Brunswick.

Millage accru pour les autos américaines

NEW YORK (d'après AFP) — Les automobiles fabriquées aux Etats-Unis devront pouvoir parcourir 22 milles (35 kilomètres) par gallon d'essence américain (27.5 milles par gallon impérial) en 1981. Les performances devront atteindre 27 milles (43 kilomètres) par gallon américain (34 milles par gallon impérial) pour les modèles 1984, a annoncé, hier, le ministre des Transports, M. Brock Adams.

Les normes fixées jusqu'à présent par l'administration n'allaient pas au-delà de l'année 1980. Les automobiles devront alors parcourir 32 kilomètres par gallon.

Par ailleurs, le projet de conversion aux mesures métriques de tous les panneaux des grandes routes américaines a été abandonné, a annoncé, à Washington, le directeur de l'Administration fédérale des grandes routes (FHA), M. William Cox.

Cette décision, selon M. Cox, a été prise en raison de l'opposition massive de l'opinion publique à ce changement. La FHA avait demandé aux Américains de lui donner leur avis sur le projet: "Plus de 5,000 commentaires ont été reçus et environ 98 pour cent d'entre eux étaient négatifs", a souligné M. Cox.

Selon le projet, évalué à 100 millions de dollars, tous les panneaux routiers des grands axes auraient dû être en mesures métriques le 30 septembre 1982. M. Cox a déclaré qu'il n'avait en principe aucune intention de reprendre cette idée à une date ultérieure.

COUTELLERIE D'HOTEL ET DE RESTAURANT...
l'une de nos spécialités. Venez voir notre vaste choix.
Renaud & cie
VAISSELLE
82, rue St-Paul - 692-0144
Livraison par toute la ville.
Heures d'affaires: 9h. a.m. à midi. 1h. à 4h.30

CAP-ROUGE
Nouveau développement
PLACE PAMPHILE LEMAY
(face au golf)
TERRAINS ET SPACIEUSES RESIDENCES
VUE PANORAMIQUE SUR LE FLEUVE
MAISONS CANADIENNES OU MODERNES
- Construction de qualité supérieure
- Tout confort: air climatisé, chauffage électrique, filtre électronique, vacuum central, 3 et 4 chambres à coucher, 3 salles de bains, cuisine finie en merisier naturel, planchers en céramique, etc.

PROMOTEUR-DEVELOPPEUR
RANDEL INC.
656-1296 - 653-9301
688-0870

Votre propre centre de couture Singer
LA MACHINE
Commencez avec notre machine à coudre zig-zag Fashion Mate* qui fait les boutonnières, coud les boutons, surjette et reprise. Elle effectue les points droit et zig-zag, est munie de la fameuse canette à l'avant Singer, de la marche arrière à bouton-poussoir et d'un pied presseur à enclenche.
SINGER
247
LE MEUBLE
336
Installez votre machine dans notre élégant meuble "Sherbrooke". Finition de noyer laminé anti-éraflures.
LA CHAISE
Singer vous propose cette pratique chaise. Bien assise, vous verrez mieux et vous coudrez mieux.
443880
LE TOUT POUR SEULEMENT
$194†
Facilités de paiement.
Chez Singer vous en obtenez toujours un peu plus pour votre argent.
SINGER
Centres de couture et concessionnaires autorisés participants.
PLACE LAURIER 651-4021
PLACE L'ORMIERE 843-2845
PLACE FLEUR DE LYS 529-6291
MAR. ST-ROCH 622-8128
ORSAINVILLE 626-9333
LEVIS (418) 837-6157
DORVACONA (418) 285-2552
CHICOUTIMI (418) 549-0080
RIMOUSKI (418) 723-2072
MONTMAGNY (418) 248-3734
RIVIERE-DU-LOUP (418) 862-2789
CABANO (418) 854-3033
TROIS-PISTOLES (418) 851-3216
LA POCATIERE (418) 856-3712
*Marque de commerce de La Compagnie Singer du Canada Ltée
†Le prix peut varier.

modula meuble
Modula Inc. a obtenu en mars 1977, une mention honorable pour sa présentation de projets originaux, lors d'un concours national.
modula inc
ameublement modulaire commercial
CONCEPTION D'AMENAGEMENT DE MAGASINS, BUREAUX, RESIDENCES
Informez-vous à 683-1971 (418) Salle de montre et entrepôt à Ste-Foy, parc industriel Du Vallon, 2376, Galvanie.
CES MEUBLES SONT FABRIQUES AU QUEBEC.
Ouvert du lundi au vendredi de 9h. à 5h.

l'économie

Les mines d'or québécoises retrouvent leur rentabilité

jacques forget
mines et métaux

Grâce à la bonne tenue du cours de l'or mais aussi à la dévaluation du dollar canadien, a quelque $US 0.94 en regard de $US 1.04 en juillet 1976, les mines d'or québécoises ont retrouvé leur rentabilité.

Après avoir touché $160 l'once en 1976, le prix de vente moyen des aurifères canadiennes a chuté à quelque $122-$123 l'once l'an dernier. Au premier trimestre, la douzaine d'aurifères canadiennes ont écoulé leur production à un prix s'échelonnant de $145 à $155 l'once en devise canadienne.

Le cours de l'or apparait maintenant s'être stabilisé. Vendredi, sur le London Metals Exchange, l'once d'or fermait à $US 140.10. "Depuis le début de l'année", note le courtier **Lévesque, Beaubien Inc.** qui vient de terminer un relevé statistique sur les aurifères canadiennes, "le prix de l'or sur le marché de Londres a fluctué entre $US 135.70 l'once et $US 153.55. Il se situe actuellement à $US 137.60 contre un prix moyen de $US 124.80 pour la période comparable l'an dernier".

L'analyste minier Donald Scott du courtier montréalais constate donc la stabilisation du prix de l'or, puisqu'il base ses projections de bénéfices pour 1977 sur un prix moyen de l'once de $US 140. Il s'attend en effet à une progression des cours jusqu'à $US 160 l'once d'ici la fin de l'année.

"Il semblerait que le marché des métaux ait largement surmonté le problème créé par les distorsions de prix provoquées par les ventes du **Fonds monétaire international** (FMI). Ces ventes sont maintenant mensuelles et, jusqu'à maintenant, la demande a été deux ou trois fois supérieure à l'offre. Nous pensons que le prix de l'or sur le marché libre devrait augmenter d'ici la fin de l'année pour atteindre les $US 160 l'once. La persistance de l'instabilité monétaire, les problèmes politiques du continent africain et la reprise de l'inflation au niveau international jouent dans ce sens."

Lévesque, Beaubien Inc. en conclut que les bénéfices des producteurs d'or progresseront cette année, tant à cause du relèvement du cours moyen de l'or que de la dévaluation du dollar canadien qui ajoute, à elle seule, plus de 10% au prix de vente par rapport à 1976. Les auriferes profiteront aussi de la compression des coûts de production entreprise l'an dernier, alors que tout allait au plus mal lorsque le cours du métal précieux s'effondra.

Côté investissement, le courtier recommande trois titres d'entreprises qui ont bien réussi à comprimer les coûts et qui possèdent des réserves de minerai importantes: **Dome Mines** ($47), la première aurifère canadienne, **Campbell Red Lake Mines** ($25), dont le coût de production à l'once, $50.75, est le plus bas au pays, puis **Camflo Mines Ltd** qui exploite à Malartic l'aurifère la plus rentable au Québec, un coût de production de $54.

Les aurifères québécoises en bonne posture

Les statistiques compilées par Lévesque, Beaubien Inc. indiquent que toutes les aurifères québécoises, sauf la vieille mine Lamaque qui refuse de mourir, sont en bonne posture.

Incidemment, l'aurifère **Lamaque** de Val-d'Or, contrôlée entièrement par **Teck Corporation** de Vancouver, n'a pas encore fermé ses portes malgré ce qu'annonçait la compagnie mère à l'occasion de sa dernière assemblée annuelle. La mine, ouverte en avril 1935, continue de produire. LE SOLEIL a d'ailleurs rejoint le gérant de la mine, M. Art Foley, qui continue de se montrer optimiste. "Si le prix se maintient à environ $150 l'once (en dollars canadiens), nous continuerons d'opérer pendant un an et demi à deux ans", nous a-t-il laissé entendre. Pendant les trois derniers mois, le coût de production chiffrait $132 l'once; au cours de mai, à la faveur d'une réduction de 5,000 à 4,800 onces de production, le coût a grimpé à $142. La teneur du gisement est faible: 0.12 once à la tonne en moyenne. La mine emploie 350 travailleurs. "Nous tiendrons au moins jusqu'à la fin de la présente convention collective, le 31 janvier 1978", nous confirme M. Foley.

Du côté de la **Camflo Mines**, qui jouit d'un gisement à bonne teneur, soit 0.18 once à la tonne sur 2.5 millions de tonnes de minerai, le coût de production à l'once demeure très bas: $54.18 pour les trois premiers mois de l'année. La mine de Malartic profite surtout de la largeur de ses veines et par conséquent de la mécanisation de ses opérations. 24,340 onces ont été produites au premier trimestre, générant un profit par action de 30 cents. Pour l'exercice couramt, Lévesque, Beaubien Ltée projette un profit par action de $1.10. Chaque variation de $10 l'once du cours de l'or entraine une fluctuation de 10 cents l'action du profit net.

Les Mines Sigma Ltée de Val-d'Or, filiale de **Uome Mines Ltd** de Toronto, est aussi bien protégée par une baisse éventuelle du cours de l'or. Son coût de production au premier trimestre se situait à $114 l'once. La mine a produti 19,288 onces durant les trois premiers mois de l'année. La teneur est forte, 0.21 once à la tonne, mais les veines sont étroites et requièrent donc plus de travailleurs à l'once produite. Les réserves de minerai se chiffrent à environ 1 million de tonnes. Le gérant de la mine, M. Bernard Joyal (il vient d'être nommé président de l'**Association des mines de métaux du Québec**), nous confiait que son exploitation profitait largement de la dévaluation du dollar canadien. Son prix de vente moyen au premier trimestre s'est établi à $155.45 l'once.

Chez **Agnico-Eagle Mines Ltd**, la dernière-née des mines d'or du Québec, qui exploite une aurifère à Joutel, les coûts de production ont sensiblement augmenté ces dernières années. Le coût à l'once produite est passé de $88 en 1975 à $92.27 en moyenne en 1976 et a augmenté à $109 pour les trois premiers mois de 1977. La teneur moyenne du gisement est la plus forte de la province: 0.27 once à la tonne. C'est le minerai à plus forte teneur qui a été extrait l'an dernier; avec le relèvement du cours de l'or, on exploite maintenant les zones moins riches. Les réserves s'établissent à quelque 2.5 millions de tonnes. A cause du très grand nombre d'actions en circulation, 13.8 millions, l'impact des fluctuations du cours de l'or sur le bénéfice par action est très limité: 1 cent l'action par variation de $10 sur l'once d'or. Conséquemment, le ratio cours/bénéfices est très élevé. A $5, le titre capitalise plus de 100 fois ses bénéfices anticipés pour l'année, soit seulement 5 cents l'action.

La **East Malartic Mines Ltd** qui, comme la Camflo Mines, est située dans la région de Malartic, fait aussi partie de la "ligue du vieux poêle" puisque c'est en novembre 1938 que le concentrateur a été mis en marche. Les réserves demeurent néanmoins importantes: environ 2 millions de tonnes. Mais la teneur est faible et se situe en moyenne à 0.10 once d'or à la tonne. C'est ce qui explique un coût de production élevé de $124 l'once au premier trimestre.

La East Malartic, dont la teneur est encore plus basse que celle de la Lamaque, profite donc de son développement. Son concentrateur tourne à 1,800 tonnes par jour. La mine a produit 15,000 onces d'or au premier trimestre, écoulées à un prix moyen de $147.66.

A quand une nouvelle mine d'or au Québec. A Cadillac sans aucun doute où le groupe minier **Little Long Lac Mines** s'affaire à mettre en valeur la structure Silver Stack-Thomson Bousquet-Dumagami. On projette un gisement de plus de 5 millions de tonnes titrant entre 0.15 et 0.20 once d'or à la tonne.

La **Chibex Ltée** de Chibougamau, mort-née suite à un accouchement financier trop onéreux, pourrait bien revivre avec la hausse du prix de l'or. On chuchote que le problème de faillite résolu, la mine est rentable à un cours de $150 l'once. De bonne source, LE SOLEIL tient que la **Société de développement de la baie James** est intéressée à remettre en production. Des négociations préliminaires à cet effet ont été entamées.

(Voir tableau à la page D-3)

Brinco confirme son départ

La direction de **Brinco Ltd**, filiale du groupe minier britannique **Rio Tinto Zinc**, a confirmé la nouvelle publiée par LE SOLEIL à l'effet qu'elle entend quitter Montréal, "afin de se rapprocher du centre de gravité de l'industrie minière canadienne". Elle déménage donc ses services généraux à Mississauga en Ontario.

La nouvelle a été annoncée par M. D.R. De Laporte, président et chef de la direction de Brinco Ltée. Vers le 1er octobre, les bureaux de direction de Brinco iront s'installer en Ontario.

La compagnie a confirmé que 35 de ses employés seront congédiés à l'occasion de son déménagement. Une vingtaine seront relocalisés à Toronto, tandis que le bureau de Montréal, qui se consacrera au projet d'Amiante Abitibi ne comptera plus que vingt employés.

"Ce déménagement était envisagé depuis quelque temps déjà", a précisé M. De Laporte. Nous désirons établir notre présence dans différentes régions du Canada et nous disposerons maintenant de bureaux au Québec, en Ontario, à Terre-Neuve et en Colombie-Britannique".

Ingénieurs-conseils du Québec

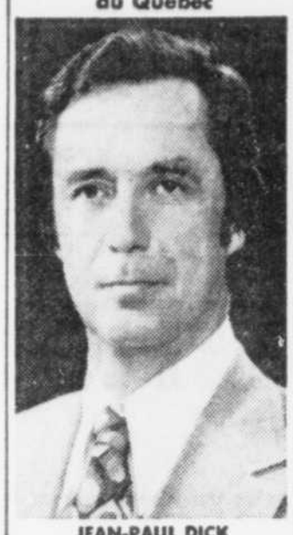

JEAN-PAUL DICK

L'ingénieur Jean-Paul Dick, de la firme ROUSSEAU, SAUVE, WARREN Inc. a été élu président de l'Association des ingénieurs-conseils du Québec, lors de l'assemblée générale annuelle de l'Association. Les ingénieurs Marcel Sicard, de SURVEYER, NENNIGER & CHENEVERT Inc. et Jean L. Roquet, de SIDAM Inc., ont été respectivement élus vice-président et trésorier. Le Conseil d'administration de l'AICQ pour l'exercice 1977-78 est composé également à titre d'administrateurs, de l'ingénieur André Ducharme, de la firme ASSELIN, BENOIT, BOUCHER, DUCHARME, LAPOINTE Inc., président sortant, et des ingénieurs Clément Bessette, de BESSETTE, CREVIER, PARENT, TANGUAY & Associés, Louis L. Denoncourt, de LEONARD & DENONCOURT, Jean-Marc Lagacé, de LAGACE, ROBITAILLE, LEFRANÇOIS, et Gérald Ruel, de HAMEL, RUEL & Associés. (ANN.)

Actions de la BP vendues en une minute

LONDRES (AP) — Les 66,785,591 actions de la British Petroleum mises en vente vendredi à Londres ont été rapidement achetées.

La vente a duré une minute, après quoi la Banque d'Angleterre a annoncé que la demande dépassait déjà l'offre.

Ces actions représentent le quart des 25 pour cent que possède le gouvernement britannique dans la BP. Elles ont été mises sur le marché afin de prouver au Fonds monétaire international que le gouvernement britannique était en mesure de trouver suffisamment d'argent liquide pour rembourser éventuellement des prêts du FMI à la Grande-Bretagne.

La BP est la plus importante société britannique, avec des ventes qui, l'année dernière, se sont chiffrées à 9.5 milliards de livres (CAN $17 milliars environ).

Chaque action d'une livre était vendue 8.45 livres (CAN $15.20 environ).

Les personnes intéressées devaient en acheter au moins 25 et payer, sur chacune, trois livres comptant, le solde (CAN $5.40 environ étant payable d'ici décembre.

LE PRÊT HYPOTHÉCAIRE

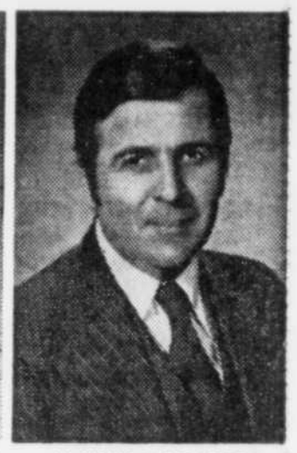

HON. JACQUES FLYNN, C.R., C.P. — M. SIMON J. ROY, F.I.A.C.

La compagnie LE PRET HYPOTHECAIRE annonce les nominations suivantes:
L'HONORABLE JACQUES FLYNN, C.R., C.P., a été élu Vice-président du Conseil et Administrateur de la Compagnie. Le sénateur Flynn est Administrateur de Ciments Canada Lafarge Ltée, de Fiducie Prêt et Revenu et de plusieurs autres compagnies canadiennes.
M. SIMON J. ROY, F.I.A.C. a été élu Vice-président et Administrateur de la Compagnie. M. Roy est Surintendant des agences à la Compagnie d'Assurance Commercial Union; il est le Président sortant de la Société des Fellows de l'Institut d'Assurance du Canada, section Québec.
LE PRET HYPOTHECAIRE est une institution de dépôts et de prêts établie au Québec depuis 1849; la compagnie est inscrite à la Régie de l'Assurance-Dépôts du Québec et est membre du Groupe UDEC. La compagnie a son bureau principal à Québec et a des succursales à Sherbrooke et Granby (ANN.)

BUREAUX A LOUER

— Edifice du Boulevard, 350 est, boul. Charest (coin Dorchester), Québec.
— 3,000 à 4,000 pieds carrés à louer en partie ou en totalité
— occupation immédiate
— bâtisse de qualité, stationnement disponible
— Information: Jacques Lachance - 653-0556

Transports Canada — Transport Canada
Garde Côtière Canadienne — Canadian Coast Guard

APPEL D'OFFRES

Des soumissions sont demandées pour le projet suivant:

DRAGAGE D'ENTRETIEN
TRAVERSE DE CAP-SANTE

Des soumissions scellées portant sur l'enveloppe la mention du projet ci-dessus et adressées à l'Agent d'Approvisionnement du district, Transports Canada, Garde Côtière Canadienne, District de Québec, 101, boul. Champlain, Québec, P.Q., G1K 4H9, seront reçues jusqu'à 15:00 H.A.E., le 12 juillet 1977.
Les plans, devis et autres documents peuvent être obtenus au bureau de l'Agent d'Approvisionnement sur dépôt d'un chèque visé de $100 pour chaque jeu, fait au nom du Receveur Général du Canada. Le dépôt est remboursable sur retour de tous ces documents en bonne condition dans un délai de 14 jours après l'avis des résultats de l'appel d'offres. Les plans et devis peuvent être examinés à l'adresse susmentionnée ou au bureau de l'Association de la Construction de Québec, 375, rue Verdun, Québec.
Pour ces travaux de dragage d'entretien, les dragues de même que l'équipement utilisés doivent:
a) Porter l'enregistrement canadien ou du Royaume-Uni, et;
b) Etre de fabrication canadienne ou du Royaume-Uni. Dans ce dernier cas, ils doivent avoir séjourné au Canada au moins 1 an avant la date d'appel d'offres, et une preuve d'enregistrement devra être fournie avec la soumission.
Le Ministère ne s'engage à accepter ni la plus basse ni aucune des soumissions reçues.

J.-E. Clavelle
Gérant de district
Transports Canada
Garde Côtière Canadienne
Région des Laurentides
District de Québec
101, boul. Champlain
Québec, P.Q.
G1K 4H9.

Hydro-Québec

APPELS D'OFFRES
Pour 10h30, heure de Montréal, aux dates indiquées

GPE-77-19122
le mardi 12 juillet 1977
POSTES CHÂTEAUGUAY, MONTRÉAL-EST et NICOLET
FOURNITURE ET MONTAGE DES CHARPENTES EN ACIER GALVANISÉ 735, 315 ET 230 kV
Garantie de soumission: $10,000
Principale place d'affaires au Québec

CCP-77-19139
le mardi 12 juillet 1977
AUTOMATISATION DE DIX (10) POSTES DANS LA RÉGION MONTMORENCY
(INSTALLATION ET RACCORDEMENT DE MATÉRIEL DE COMMANDE)
Garantie de soumission: $8,000
Principale place d'affaires au Québec

DST-77-19145
le mardi 26 juillet 1977
RÉGION SAINT-LAURENT
INSTALLATION, REMPLACEMENT ET ENLÈVEMENT DE CHAUFFE-EAU ÉLECTRIQUES EN LOCATION (SOUMISSION PARTIELLE ACCEPTABLE)
Garantie de soumission: $40,000
Principale place d'affaires au Québec

PLS-77-19116
le mardi 12 juillet 1977
RÉGION LAURENTIDES
RÉFECTION DU BÉTON À L'ÉVACUATEUR DE L'AMÉNAGEMENT CHELSEA COMTÉ DE GATINEAU
Garantie de soumission: $10,000
Principale place d'affaires au Québec

Toutes les conditions de chacun des appels d'offres sont contenues dans le document qui est disponible pour examen et peut être obtenu contre un paiement NON REMBOURSABLE de $25 pour chaque exemplaire complet, chèque visé ou mandat payable à l'Hydro-Québec, du lundi au vendredi inclusivement de 8h30 à 16h30 à l'endroit suivant:

HYDRO-QUÉBEC
DIRECTION DES CONTRATS
BUREAU N° 809
75 OUEST, BOUL. DORCHESTER
MONTRÉAL, QUÉ., CANADA H2Z 1A4
Pour renseignements, tél. (514) 285-1711, poste 1464.

La garantie de soumission susmentionnée doit être, au choix du soumissionnaire soit un chèque visé, soit un bon de garantie de soumission, au montant indiqué.
Lorsqu'il est indiqué ci-haut qu'une soumission partielle est acceptable, la garantie choisie doit être d'un montant égal au multiple de $1,000 le plus près de DIX POUR CENT (10%) de la somme totale de la soumission ou de la proposition la plus élevée, jusqu'à concurrence du montant mentionné ci-dessus.
Seules les personnes, sociétés et corporations qui auront obtenu le document d'appel d'offres directement du bureau sus-indiqué sont admises à soumissionner.
L'Hydro-Québec se réserve le droit de rejeter l'une quelconque ou toutes les soumissions reçues.
Le secrétaire, M.-A. DEMERS

CANADA
PROVINCE DE QUEBEC
DISTRICT DE QUEBEC
200-11-000217-771
No Surintendant: 011220
COUR SUPERIEURE
(en matière de faillite)
Dans l'affaire de la faillite de:
ROMEO VACHON INC., Corporation légalement constituée, ayant son siège social et principale place d'affaires au 30 rue Marie de l'Incarnation, Québec, P.Q.
Débitrice.
Avis est par les présentes donné que ROMEO VACHON INC., de 30, rue Marie de l'Incarnation, Québec, P.Q., a fait une cession le 14e jour de juin 1977 et que la première assemblée des créanciers sera tenue le 5e jour de juillet 1977, à 9.30 heures de l'avant-midi, au bureau du Séquestre Officiel, à 500, O'Youville, Suite 1801, Québec 4, P.Q.
Daté de Québec, ce 17e jour de juin 1977.
MICHEL LEBLOND, SYNDIC
Bureau de:
ROY, LEBLOND & BUZZETTI
SYNDICS,
810 Calixa-Lavallée,
Québec, G1S 3G8.
TELEPHONE: 687-1271

LA VILLE DE québec

AVIS PUBLIC

est par les présentes donné,

1.- Qu'à une séance du Conseil municipal de la Ville de Québec, tenue le 20 juin 1977, les règlements suivants ont été lus pour la première fois:

No 2457 — Modifiant le règlement numéro 2224 et majorant le montant de l'emprunt y prévu de $900,000 à $1,000,000.

No 2458 — Décrétant un emprunt de $2,230,000 nécessaire à la construction d'un centre sportif dans le district Neufchâtel, et à l'aménagement d'un terrain de stationnement.

No 2459 — Modifiant le règlement no 2272 concernant l'urbanisme dans les districts Les Saules, Neufchâtel, Duberger et Charlesbourg-Ouest.

No 2460 — Concernant la fermeture temporaire de partie de la rue St-Jean et la fermeture permanente de partie de la rue Ste-Anne.

No 2462 — Modifiant le règlement no 1365 concernant la prévention des incendies.

No 2463 — Autorisant le Conseil à réaliser le programme d'amélioration de quartiers St-Sauveur - Ilots 4 et 5 et décrétant un emprunt de $1,018,000 à cette fin.

No 2464 — Autorisant le Conseil à réaliser le programme de dégagement de terrains quartier St-Sauveur programmation 1975 et décrétant un emprunt de $49,490 à cette fin.

No 2465 — Modifiant le règlement no 2301 concernant l'urbanisme dans le quartier St-Sauveur.

No 2466 — Modifiant le règlement numéro 2450 et majorant le montant de l'emprunt y prévu de $810,000 à $842,000.

No 2467 — Décrétant un emprunt de $300,000 nécessaire à l'aménagement du parc Iberville.

No 2468 — Décrétant un emprunt de $7,765,800 requis pour l'achat des terrains du Canadien Pacifique Limitée et de la compagnie des Chemins de fer nationaux du Canada dans le cadre du déplacement des voies ferrées dans la basse-ville de Québec.

No 2470 — Fixant le taux du service de l'enlèvement de la neige pour l'hiver 1976-77.

2.- Qu'il peut être pris connaissance desdits règlements au bureau du soussigné durant les heures de bureau.

QUEBEC, ce 21e jour de juin 1977.

Le Greffier de la Ville,
Pierre-P. Côté, C.R.

stelco
THE STEEL COMPANY OF CANADA, LIMITED
AVIS MODIFIÉ AUX ACTIONNAIRES
DIVIDENDE No 263

Avis est donné par les présentes que le Conseil d'administration a modifié la résolution annonçant le versement d'un dividende sur les actions de catégorie B convertibles de la Compagnie, payable le lundi 2 mai 1977 aux actionnaires inscrits à la fermeture des affaires le lundi 4 avril 1977. Ladite résolution modifiée annonce le paiement d'une somme égale à trente-quatre cents (34 cents) par action, plus six cents (6 cents) par action sur les actions de catégorie B convertibles de la Compagnie, si la résolution budgétaire no 27 de l'Avis de motion de voies et moyens, proposée dans le budget fédéral du 31 mars 1977 en vue d'amender la Loi de l'impôt sur le revenu (Canada), était entérinée au plus tard le 30 novembre 1978, et si les administrateurs étaient d'avis que ledit amendement s'applique audit dividende.

Le dividende sera payé comme suit aux actionnaires inscrits à la fermeture des affaires le 4 avril 1977:
(a) trente-quatre cents (34 cents) par action le lundi 2 mai 1977 et
(b) six cents (6 cents) par action au cours des trente (30) jours qui suivront la date à laquelle les administrateurs auront accepté, par résolution, l'entérinement dudit amendement à la Loi sur l'impôt du revenu (Canada) validant la résolution budgétaire no 27 et s'appliquant audit dividende, à condition que la date d'entrée en vigueur de la Loi soit au plus tard le 30 novembre 1978.

Par ordre du Conseil
Le secrétaire
J. W. YOUNGER
Toronto, Canada
Le 20 juin 1977

stelco
THE STEEL COMPANY OF CANADA, LIMITED
DIVIDENDE No 264

Avis est donné par les présentes que le Conseil d'administration de la Compagnie a déclaré un dividende de quarante cents (40 cents) par action pour les actions de catégorie A convertibles de la Compagnie, payable le lundi 1er août 1977 aux actionnaires inscrits à la fermeture des affaires le lundi 4 juillet 1977.

Avis est aussi donné que le Conseil d'administration a déclaré, pour les actions de catégorie B convertibles de la Compagnie, un dividende égal à trente-quatre cents (34 cents) par action, plus six cents (6 cents) par action, si la résolution budgétaire no 27 de l'Avis de motion de voies et moyens, proposée dans le budget fédéral du 31 mars 1977 en vue d'amender la Loi de l'impôt sur le revenu (Canada), était entérinée au plus tard le 30 novembre 1978, et si les administrateurs étaient d'avis que ledit amendement s'applique audit dividende.

Le dividende sera payé comme suit aux actionnaires inscrits à la fermeture des affaires le 4 juillet 1977:
(a) trente-quatre cents (34 cents) par action le lundi 1er août 1977 et
(b) six cents (6 cents) par action au cours des trente (30) jours qui suivront la date à laquelle les administrateurs auront accepté, par résolution, l'entérinement dudit amendement à la Loi sur l'impôt du revenu (Canada) validant la résolution budgétaire no 27 et s'appliquant audit dividende, à condition que la date d'entrée en vigueur de la Loi soit au plus tard le 30 novembre 1978.

Par ordre du Conseil
Le secrétaire
J. W. YOUNGER
Toronto, Canada
Le 20 juin 1977

VILLE DE CHARLESBOURG

AVIS PUBLIC
(No: 1191-1192-1193-2-1713)

AVIS PUBLIC est, par les présentes, donné:

1e- QUE les règlements ci-bas mentionnés, adoptés aux dates ci-après mentionnées ont été soumis pour approbation par les électeurs municipaux par procédure d'enregistrement lesquels registres ont été tenus les 27 et 28 avril 1977 pour le règlement 77/1191 et les 16 et 17 mai pour les règlements 77/1192 et 77/1193 sans interruption, de 9:00 heures à 19:00 heures, savoir:

REGLEMENTS:	ADOPTION:	DESCRIPTION:
77/1191	18 avril 1977	concernant l'exécution des travaux prévus aux contrats 77-V-01 et 77-V-02 ainsi que l'emprunt de $912,500.
77/1192	2 mai 1977	travaux de réaménagements et diverses acquisitions dans les différents secteurs de loisirs de la Ville ainsi que l'emprunt de $178,100.
77/1193	2 mai 1977	acquisition d'un vidangeur de puisards et de 2 charrues à sens unique - emprunt de $73,000.

2e- QU'à la tenue desdits registres, aucun électeur présent et habile à voter n'a demandé que lesdits règlements soient soumis pour approbation par scrutin, aux électeurs municipaux, propriétaires d'immeubles imposables;

3e- QUE lesdits règlements sont, par les présentes réputés avoir été alors approuvés par les électeurs;

4e- QUE lesdits règlements ont été ensuite approuvés par le ministre des Affaires municipales le 10 juin 1977 et par la Commission municipale de Québec le même jour;

5e- QUE lesdits règlements entrent en vigueur aujourd'hui, jour de leur publication;

6e- QU'il peut être pris connaissance de ces règlements au bureau du soussigné.

Charlesbourg, ce 27 juin 1977.

Le Greffier de la Ville
ROSAIRE GODBOUT, o.m.a.

Les mines d'or québécoises

1977

Société	1er trim. bénéfice $/act.	1er trim. prod. oz	1er trim. prix de vente $/oz	1er trim coûts de prod.	Bénéfice prévu	Impact hausse de $10 (après impôts)	Actions en circulation	Cours actuel	Rapport Cours/bénéfice
• Agnico-Eagle	.009	14,555	145.88	109.32E	.05	.01	13,861,827	5.37	107.4
• Camflo	.30	24,340	148.99	54.18	1.15	.10	3,439,107	10.87	9.4
Campbell Red Lake	.32	44,950	153.35	50.75	1.35	.08	7,999,000	25.00	18.5
Dickenson (consol.)	.05	15,117	148.72	121.52	.16	.05	3,556,000	3.65	22.8
Dickenson Nine)	-	9,388	n/a	131E	-	-	-	-	-
Dome (consol.)	1.09	n/a	n/a	n/a	3.90	.18	6,440,004	47.00	12.1
Dome (mine)	-	n/a	n/a	n/a	-	-	-	-	-
• East Malartic	.04	15,519	147.66	124.59	.18	.04	4,119,000	1.95	10.8
Giant	.16	27,283	149.46	110.25	.60	.16	4,303,000	6.37	10.6
Kerr Addison	.32	34,000	n/a	n/a	1.05	.05	9,537,949	14.87	14.2
Pamour	(.016)	42,599	n/a	142.68E	.08	.07	7,000,000	3.20	53.3
Robin Red Lake	0.005	5,729	148.72	n/a	.10	.03	3,000,000	2.12	21.2
• Sigma	.51	19,286	155.45	114.18	1.95	.22	1,000,000	19.12	9.8

1) Les mines pointées sont québécoises.
2) Ce tableau accompagne la chronique minière présentée à la page D-2.

source: Lévesque, Beaubien Inc.

Nutribec Ltée a pris possession de Miracle

La direction de la compagnie de moulées **Nutribec Limitée** de Québec a complété il y a quelques jours les transactions par lesquelles la compagnie québécoise devient propriétaire de la division **Moulées Miracle**, une filiale des **Minoteries Ogilvie Ltée** de Montréal.

Cette transaction a été facilitée par la participation de la Société québécoise d'initiative agro-alimentaire au capital-action de Nutribec Ltée.

Produit nuisible

TORONTO (PC) — Une matière chimique ignifuge qui, selon des tests faits aux Etats-Unis, occasionne le cancer chez les animaux, a été utilisée par les fabricants de voitures automobiles pour le rembourrage des sièges et le recouvrement des portières.

M. Nick Hall, porte-parole de la General Motors of Canada Ltd, à Oshawa, Ont., a déclaré que la société avait cessé d'utiliser ce produit — appelé "tris" — depuis que la Commission de sécurité des produits de consommation, aux Etats-Unis, en a interdit l'usage dans la confection de vêtements pour enfants, en avril dernier.

carrières et professions

POUR FAIRE PARAITRE VOS ANNONCES DANS CETTE PAGE

COMPOSEZ **647-3266** OU ECRIVEZ A CARRIERES ET PROFESSIONS LE SOLEIL LTEE, C.P. 1547, QUEBEC, QUE. G1K 7J6

Toutes les annonces publiées dans ces pages sous la Rubrique Carrières et Professions sont assujetties à la loi numéro 50. Les emplois annoncés s'adressent donc aux hommes et aux femmes.

AVOCATS

Jeunes avocats intéressés à la pratique du droit.
Etes-vous à la recherche d'un emploi?
Me Réjean Tessier
Tél.: 522-6446 Soir: 688-9562

ACHETEZ CET ESPACE POUR RECRUTER VOTRE PERSONNEL
CARRIERES et PROFESSIONS

COMMIS

Pour vente au comptoir d'outillage électrique et manuel. Avec expérience de préférence. Salaire à discuter. Bénéfices marginaux usuels.
S'adresser à:
M. LAURENT TESSIER
TURGEON & JOBIN LTEE
205 rue Montmagny, 529-6511

TECHNICIEN EN METALLURGIE

Demandé pour une fonderie située dans la région de Québec.
La personne doit connaître les méthodes de fusion d'un cubilot conventionnel ou "water cooled" et des fournaises électriques fonctionnant sur le principe "coreless" ou "à induction".
Le travail consiste à surveiller les opérations et à contrôler la qualité du métal.
De préférence, bilingue.
Salaire à discuter selon l'expérience.
Pour rendez-vous, téléphoner à:
M. GUY GARANT
(418) 926-3262

HOPITAL MONTFORT - OTTAWA
(Hôpital général francophone de 256 lits)

requiert les services d'un (d'une)

DIRECTEUR (DIRECTRICE) DES SOINS INFIRMIERS

EXIGENCES:
Infirmier (ère) licencié(e), bilingue, possédant un baccalauréat en sciences infirmières ou préférablement, une maîtrise en administration hospitalière ou l'équivalent. Une expérience pratique de 2 ou 3 ans à un poste supérieur aux soins infirmiers serait un avantage.

SALAIRE:
Selon l'échelle établie par le Ministère de la Santé de l'Ontario. Excellent programme de bénéfices marginaux.

Faites parvenir votre curriculum vitae avant le 1er août 1977 au:
Directeur général,
Hôpital Montfort,
713, chemin Montréal,
Ottawa, Ontario.
K1K 0T2
(613) 746-4621

LE CENTRE HOSPITALIER DE L'UNIVERSITE LAVAL

est à la recherche d'un(e)

DIRECTEUR(TRICE) DES FINANCES

SOMMAIRE DE LA FONCTION:
Sous l'autorité immédiate du directeur général, le titulaire du poste doit planifier, coordonner et contrôler les activités relatives à la gestion financière de l'établissement.

QUALIFICATIONS REQUISES:
— Posséder un diplôme d'études universitaires en sciences de l'administration (option comptabilité ou finance).
— De préférence être membre de l'une ou l'autre des corporations professionnelles suivantes: C.A., C.G.A., R.I.A.
— Posséder 5 années d'expérience pertinente dans les fonctions contenant des responsabilités équivalentes.

CONDITIONS DE TRAVAIL:
Selon les normes prescrites et en usage dans le réseau des Affaires sociales.

INSCRIPTION:
Les personnes intéressées sont priées de faire parvenir leur curriculum vitae, avant le 15 juillet 1977, au:
Directeur général
CENTRE HOSPITALIER DE L'UNIVERSITE LAVAL
2705, boul. Laurier, Québec, Qué. G1V 4G2
(Toute correspondance sera traitée confidentiellement)

SECRETAIRE

Ayant un minimum d'expérience de 3 ans dans une étude de notaires, sachant son français parfaitement et possédant très bien la sténographie et la dactylographie, demandée pour le premier notaire de l'étude.
Téléphoner à: **525-6158**

TECHNICIEN DESSINATEUR EN ARCHITECTURE

demandé(e)
3 années d'expérience et plus.
Appeler entre 9h00 et 11h00
et entre 14h00 et 16h00
653-8341

HOMME D'ENTRETIEN

Nous sommes à la recherche d'un homme capable de prendre charge d'entretien en général de nos bâtisses et ayant des capacités en plomberie, chauffage et électricité.
Nous offrons un travail permanent, de bonnes conditions de travail et les bénéfices sociaux usuels.
S'adresser à: M. ANTOINE GILBERT
JD CHEVROLET OLDSMOBILE
60 sud, Dorchester
Québec

bilopage

est à la recherche d'un:

MECANICIEN

Pour l'entretien de sa flotte de camions, laquelle comprend entre-autres un camion Diesel.
Le candidat devra être en mesure d'effectuer des travaux de mécanique de toutes sortes, de réfrigération, de débosselage et de peinture.
Salaire selon qualifications.
Si vous avez la compétence nécessaire, veuillez communiquer avec:
M. Gerrit Bres
Directeur d'usine
687-2840

CENTRALE DE L'ENSEIGNEMENT DU QUEBEC

La Centrale de l'Enseignement du Québec est à la recherche de deux (2):

CONSEILLERS(ERES) EN FORMATION
(Poste III-1-3)

LE POSTE:
Conseillers(ères) en formation, à l'Equipe centrale de formation et d'action politique.

DESCRIPTION DE LA FONCTION:
A. Développe des programmes de formation syndicale pour les divers groupes affiliés (responsables syndicaux, élus locaux, etc...) en accordant une attention prioritaire à la formation de base dans les sections.
B. Elabore les instruments de travail et les stratégies appropriées.
C. Dispense les programmes disponibles dans le cadre de sessions à divers niveaux en concertation avec les groupes concernés.
D. Participe à la formation politique des divers réseaux de la C.E.Q. (CAP, condition féminine, etc...)
E. Dans l'exercice général de son rôle, ces conseillers(ères) peuvent, après entente avec le directeur concerné, assumer d'autres dossiers en remplacement des tâches ci-haut indiquées et collaborent occasionnellement à la réalisation des autres activités du plan d'action de la Centrale.

NATURE DES POSTES:
Temporaires pour une période d'un an.

LIEU DE TRAVAIL: Québec.

Toute candidature devra nous parvenir accompagnée d'un curriculum vitae complet au plus tard le 5 août 1977 à:
M. Viateur Dupont
Directeur du personnel
Centrale de l'Enseignement du Québec
2336, chemin Ste-Foy
Ste-Foy

DIRECTEUR GENERAL
DEMANDE

L'Hôpital de l'Ungava (11 lits) requiert les services d'un Directeur général pour la région du Nouveau-Québec.
Les candidats devront avoir de l'expérience dans le domaine de l'administration hospitalière et une bonne connaissance des soins médicaux.
Ils devront connaître les conditions de vie nordique et être capables de pouvoir communiquer facilement avec la population locale.
Les candidats devront être bilingues.
Si intéressé(e), veuillez faire parvenir vos applications avant le 4 juillet 1977:
HOPITAL DE L'UNGAVA
a/s Concours du Directeur général
C.P. 149
Fort Chimo, P.Q. J0M 1C0

AVIS IMPORTANT
POUR TOUTES LES REGIONS

A tous ceux qui de près ou de loin ont un contact direct avec le public.
TELS QUE:
Assurance, aspirateur, batterie de cuisine, collecteur, encyclopédie, etc.
ATTENTION PARTICULIERE:
Gérant, assistant gérant, motiveur de groupe, chef de file, entraîneur dans la vente directe, ainsi que toute personne compétente.
Nous avons pour vous l'occasion rêvée de vous établir à votre propre compte et d'assurer votre avenir autant social que financier, pourvu que vous soyez travaillant, sérieux, ambitieux, agressif, tenace et que le défi ne vous fasse pas peur.
Pour plus de renseignements, écrire à:
OFFRE D'EMPLOI R.B.
136, boul. L'Ormière,
Neufchâtel, Qué. G2C 1C2

MUNICIPALITE CAP-ROUGE

OFFRE D'EMPLOI

AGENT DE BUREAU

FONCTIONS:
— Travail général dans le domaine des achats;
— préparation de la paie;
— recevoir les demandes de permis de construction selon les formules en usage.
EXIGENCES:
— Etre détenteur d'un diplôme de secondaire V avec option commerciale ou l'équivalent;
— expérience requise dans un domaine nécessitant un contact avec le public.
TRAITEMENT INITIAL:
Minimum $7,800, plus avantages sociaux en vigueur.
INSCRIPTION:
Faire parvenir votre curriculum vitae avant le 6 juillet 1977 à:
L.-A. Bombardier, secrétaire-trésorier,
Centre Municipal de Cap-Rouge, 4473, rue St-Félix, Cap-Rouge
Cté Chauveau, Qué., G0A 1K0

CENTRALE DE L'ENSEIGNEMENT DU QUEBEC

La Centrale de l'Enseignement du Québec est à la recherche d'un(e):

PREPOSE(E) A L'ORGANISATION SYNDICALE

LE POSTE:
Préposé(e) à l'organisation syndicale au Programme de négociation, organisation syndicale et unité syndicale.

DESCRIPTION DE LA FONCTION:
Sous la direction du Programme IV, cette personne participe aux opérations d'organisation syndicale et de consolidation des effectifs et conseille la Centrale sur les politiques d'organisation et de recrutement.
Plus particulièrement, elle est affectée aux projets suivants:
a) répondre aux demandes de toutes sortes des syndicats affiliés:
— amendement aux règlements,
— procédure d'assemblée,
— représentations auprès des différents ministères.
b) aider au bon fonctionnement de l'Association des enseignants du Nouveau-Québec
c) soutenir les enseignants québécois en France
d) participer au recrutement des nouveaux membres
e) collaborer avec les autres personnes du programme à l'ensemble du projet "organisation syndicale".

NATURE DU POSTE:
Temporaire: pour une période de quatre (4) mois.
Lieu de travail: Québec.
Toute candidature devra nous parvenir accompagnée d'un curriculum vitae au plus tard le 5 août 1977 à:
M. Viateur Dupont
Directeur du personnel
Centrale de l'Enseignement du Québec
2336, chemin Ste-Foy
Ste-Foy.

ROCHE ASSOCIES LTEE

La Division Mécanique et Electricité est à la recherche d'un:

INGENIEUR EN MECANIQUE

Expérience minimale 4 ans dans la mécanique du bâtiment.
Salaire selon compétence.
Ecrire ou téléphoner au:
DIRECTEUR DE LA DIVISION
MECANIQUE ET ELECTRICITE
ROCHE ASSOCIES LTEE
Groupe-Conseil, 3350 la Pérade,
Ste-Foy, Qué. G1X 2L7 — Tél.: 653-9233

INGENIEUR

Demandé pour travaux à la Baie James: Barrages
Fonction: Ingénieur de projet sur le chantier
Expérience: Requise sur des travaux de construction
Salaires et autres conditions: à discuter.
Toute application sera confidentielle si adressée comme suit:
Neilson Excavation Inc.
C.P. 60 B, Bernières
Cté Lévis, P.Q.
G0S 1C0
Att'n: Directeur du Personnel

UNIVERSITÉ DE SHERBROOKE

Professeur d'histoire

Le Département d'histoire de l'Université de Sherbrooke demande un **professeur substitut** pour l'année universitaire 1977-1978 avec possibilité de prolongation d'emploi.

Domaines d'enseignement et de recherche
- Histoire des États-Unis;
- Histoire économique et sociale du Canada (XIXe et XXe siècles).

Exigences: le doctorat ou l'équivalent.

Traitement: conformément aux normes en vigueur à l'Université de Sherbrooke.

Les candidats sont priés de faire pervenir leur curriculum vitae **avant le 1er août 1977** au:
Directeur
Département d'histoire
Université de Sherbrooke
Sherbrooke (Qué.)
J1K 2R1

Renseignements: (819) 565-4660

COORDONNATEUR(TRICE) DES PROGRAMMES DE SANTE COMMUNAUTAIRE

FONCTIONS:
Sous l'autorité immédiate de l'adjoint au chef du département, la personne détenant ce poste doit:
— Participer avec l'équipe du DSC à l'analyse des besoins de la population, à l'élaboration et à la planification des programmes sous sa responsabilité.
— Coordonner, en collaboration avec les chefs de programmes, l'exécution des programmes de soins à domicile, de santé scolaire, de santé maternelle et infantile, et de la lutte contre les maladies infectieuses.
— Contrôler la qualité des services et participer au recrutement et à l'évaluation du personnel sous sa responsabilité.
— Maintenir les communications à l'intérieur et à l'extérieur du Centre Hospitalier selon les besoins de sa fonction.

QUALIFICATIONS:
— Droit de pratique de O.I.I.P.Q.
— Un Bac. en sciences infirmières.
— Un diplôme universitaire en hygiène publique ou en santé communautaire.

EXPERIENCE:
— Minimum 5 ans d'expérience.
— Expérience administrative requise.
— Expérience en santé publique ou communautaire serait un atout.

N.B.
Toute autre formation ou expérience pourra être jugée équivalente par le Comité de Sélection.
Faire parvenir curriculum vitae à:
Directeur du personnel
HOTEL-DIEU DE LEVIS
143, rue Wolfe
Lévis, Qué. G6V 3Z1

Bois de Coulonge: O'Neill est absent, la subvention est là!

par Martine CORRIVAULT

Absent — ainsi que tout autre représentant de son ministère — lors de la première des "Grands soleils" de Jacques Ferron au Théâtre de Bois de Coulonge, le ministre des Affaires culturelles, M. Louis O'Neill, s'est cependant manifesté aux promoteurs de ce séduisant théâtre sous la tente, en leur faisant parvenir quelques heures avant le lever de rideau, une lettre confirmant l'intention des Affaires culturelles d'accorder une subvention de $25,000 au projet.

La tente de Bois de Coulonge.

On sait qu'exceptionnellement, le Conseil des arts du Canada avait dérogé à sa pratique habituelle qui consiste à attendre que le gouvernement local se manifeste pour octroyer de l'argent, et versé au moment où l'on élevait le chapiteau dans le parc provincial, une somme de $5,000 pour aider la réalisation du projet.

Mais, jeudi soir dernier, la plus grande surprise, c'est le ministre des Travaux publics, Lucien Lessard, qui l'a causée aux gens du Théâtre de Bois de Coulonge. Après avoir passé une partie de la semaine sur la sellette, à régler le problème posé par les camionneurs artisans au ministre des Transports, le député-ministre revêtait son identité de responsable du parc de Bois de Coulonge et réussissait à arriver à temps pour la première de la pièce de Ferron.

Cette marque d'intérêt pour leur cause n'a pas laissé indifférente l'équipe de Jean-Marie Lemieux qui accueillait aussi le ministre des Affaires intergouvernementales, le député du comté de Louis-Hébert — où se trouve la tente de Bois de Coulonge — M. Claude Morin et le nouveau directeur du Conseil des arts du Canada, responsable du théâtre, M. David Peacock.

Pendant qu'à travers la province on bouclait les célébrations de la Semaine du patrimoine, a Sillery, sous la tente, dans un lieu où se résument les étapes de l'histoire de notre petit peuple, des Québécois que le théâtre réunit fêtaient à leur manière leur fierté d'être. Jean-Marie Lemieux prêtait ses traits au Dr Chénier, un des héros du soulèvement des patriotes de 1837, et le Théâtre de Bois de Coulonge, né du courage et de l'énergie d'une poignée de Québécois entreprenants, inaugurait la première saison d'une vie qu'il voudrait longue et fructueuse. "Les sortaient de terre pour rappeler au public que l'histoire est un éternel recommencement. Les spectateurs remplissaient les 450 places et recevaient avec enthousiasme une histoire racontée de façon originale.

Toute la soirée les comédiens ont dû jouer sur le fond sonore des klaxons des camions qui quittaient la ville, mais ça n'a pas empêché Sauvageau et Mithridate de philosopher.

Le lendemain soir, vendredi, ce sont les mécènes mordernes, ceux qui ont financièrement contribué d'une manière spéciale à la réalisation du projet, que l'on recevait sous la tente. Et comme il faut toujours que les éléments s'en mêlent les premiers soirs, il y a eu la pluie, puis les bruits du feu d'artifice que l'on allumait prématurément plus loin, sur les Plaines. Mais, ça n'est pas la Saint-Jean tout l'été et, après le tonnerre et les éclairs qui furent aussi de la partie samedi soir, il y aura bien de bonnes soirées tranquilles où le théâtre seul occupera l'esprit des spectateurs à Bois de Coulonge.

Et ce théâtre-là, celui qui occupe les esprits et fait réfléchir, est justement ce que l'on entend proposer au public, sous la tente à Bois de Coulonge, tous les étés à partir de tout de suite. Le cadre s'y prête, l'aménagement des lieux est confortable et apporte le dépaysement nécessaire. De plus, la pièce choisie pour commencer, force justement à réfléchir.

Un théâtre pour réfléchir: "Les Grands Soleils" de Ferron

LES GRANDS SOLEILS, de Jacques Ferron, par le Théâtre de Bois de Coulonge, mise en scène Jean-Marie Lemieux, décors et costumes de Yvan Gaudin, éclairagee de Michel Beaulieu; avec Jean-Guy, Marie Tifo, René Massicotte, Michel Daigle, André Cartier, Denis Mercier et Jean-Marie Lemieux. Du mardi au samedi, sous la tente, à Bois de Coulonge à Sillery.

• • •

"Le théâtre, ce n'est jamais gratuit, c'est machiné prémédité, concerté, c'est un appareil de sédition masqué par les feux des projecteurs et les besoins de l'amusement. Si la représentation d'une pièce a du sens, c'est par la conspiration qu'il y a derrière".

L'auteur Jacques Ferron met ces quelques lignes en bouche du personnage qui le représente un peu, dans sa pièce "Les Grands Soleils": Mithridate, le philosophe clochard, observateur cynique des événements qui se déroulent il y a 140 ans, à Saint-Eustache, au moment où les Québécois — qui revendiquaient encore le titre de Canadiens — cherchaient à obtenir un gouvernement responsable et élu par eux.

Mais Mithridate le témoin occupe une place privilégiée: il vit de nos jours, place Viger, au pied du monument à Chénier, a Montréal.

Dans la version 1977 de la pièce, le metteur en scène lui fait habiter un arbre, ce qui lui donne une meilleure vue d'ensemble (!) et Jean Guy qui tient le rôle, accentue le caractère "drop out" de ce buveur de "branvin et de robine" qui semble avoir choisi son état miséreux plutôt que le subir. Cet être universel qui converse avec les hommes qui ont fait l'histoire et ceux qu'elle entraine dans son sillage (comme François Poutré, le Canadien errant), constitue par sa présence, et ses interventions, l'élément le plus théâtral du spectacle qu'il actualise par ses commentaires.

La pièce a été écrite il y a 20 ans, créée par le Nouveau Monde en 1968 et montrée en tournée à travers la province à l'époque. Aujourd'hui, amputé de presque une heure, le texte reste actuel: certain spectateur s'est même dit insulté par le contenu de l'oeuvre jeudi soir. Ce qui me semble plutôt excessif, l'histoire restant l'histoire et la réalité d'aujourd'hui, ce qu'elle est. Ceci dit, il reste un spectacle épique qui a peut-être gagné en humanité ce qu'il a perdu en discours et informations historiques.

Paradoxalement, les personnages de Chénier (J.M. Lemieux) et d'Elizabeth (Marie Tifo) — dont la dynamique reste imprécise dans la pièce — cèdent le pas aux Poutré père et fils (Michel Daigle et André Cartier). Ces deux-là représentent deux clans d'une actualité déroutante; quel qu'ait été le rôle historique réel de Félix Poutré (chanté par Louis Fréchette, l'histoire contemporaine lui a plutôt découvert une vocation de traitre — ou d'agent double —) son discours on l'entend tous les jours en 1977.

Je m'occupe de ma terre, de mes animaux, de ma famille et de ta mère qui va accoucer; j'ai autre chose à faire que d'être Patriote"...Je ne veux pas risquer ma terre, mes animaux, ma famille. Aide-moi à les protéger"...

Rusé, soumis et prêchant la soumission, colonisé et prêt à tout, même à changer de bord si c'est nécessaire pour rester du côté du plus fort, Félix Poutré représente bien une manière d'être. Quand il doit quitter la scène à quatre pattes après avoir été démasqué, quelque chose en nous fait mal en 1977. Après tout, Poutré, n'a de maitre que son intérêt qu'il identifie à celui du plus fort. Cela, le comédien Michel Daigle lo fait bien sentir.

Son fils François, c'est l'éternel aventurier qui, pour d'autres raisons que son père mais un peu de la même manière, épouse toutes les causes, en patriote ou en mercenaire; on n'arrive cependant pas à découvrir s'il est un sim%ple jouet entre les mains des autres ou s'il préfigure le Chevalier de l'Apocalypse. Son personnage a, comme les autres, été dessiné il y a 20 ans: il serait peut-être différent aujourd'hui. André Cartier en fait cependant bien le fils de son père Félix Poutré.

Le Sauvageau de Denis Mercier est, avec Mithridate, un être d'idéal. Beau, fier, sobre et impitoyable, c'est l'Indien, l'autochtone qu'on a dépossédé et réduit à un rôle légendaire. Il l'accepte, mais peut-être pour mieux reconquérir sa réalité.

Reste le curé (René Massicotte) auquel le comédien ne donne pas les traits trop souvent caricaturés du vil serviteur du pouvoir. Les patriotes de 1837 stigmatisaient l'homme asservi (on n'a qu'à lire certains couplets écrits à l'époque), mais ici le metteur en scène semble avoir retenu un passage du texte qui mentionne que Chénier et le curé Paquin étaient amis, donc l'un envers l'autre sincères.

"Les Grands Soleils" est un spectacle parfois difficile qui gagnera beaucoup lorsqu'il aura trouvé son rythme exact. Ca n'est pas une pièce conventionnelle, mais une forme de théâtre à explorer. Comme d'ailleurs l'environnement physique que constitue la tente de Bois de Coulonge. On se prend à rêver d'une production spécialement conçue pour une tello aire de jeu...

Martine Corrivault

à québec aujourd'hui

concerts

Chorale de l'Ecole de musique, dirigée par Chantal Masson-Bourque, au Théâtre de la Cité, UL. Entrée libre.

expositions

Ecole des arts visuels, travaux des étudiants, Tour des Arts, UL.

J.-P. Vogel, aquarelles, **Iacurto, J.-D. Leclerc**, huiles, Galerie Michel de Kerdour, 4 Place Québec.

André Garant, Claude Picher, Galerie Charles Huot, 1 du Trésor.

Lisette Arsenault, peintutes, encres, Café d'Europe, 27 Ste-Angèle.

Pierre Lussier, aquarelles, graphiques, sanguines, Galerie d'Art du Château, Château Frontenac.

Hugo di Palma, peintre, Club Rolland Hallé, 35 d'Auteuil.

Cristina Estable, batiks, Café Rimbaud, 24 St-Stanislas.

"Les deuxièmes", école de sculpture St-Jean Port-Joli, Atelier André Bécot, 499 St-Jean.

Rita Langlois, toiles, au Gaulois, rue Buade.

Eellerose, aquagraphies, **Fortin**, céramares, à Pamplume, 1188 Cartier.

Jean Charles, batiks, Café Terrasse Le Carcajou, 100 St-Jean.

Musée du Québec: Collection de gravures & paysages — Oeuvres contemporaines — Art du Québec au lendemain de la conquête.

spectacles

Monique Leyrac chante Leclerc, au Théâtre de l'Ile, St-Pierre, IO, 21h.

Roger Genois, chansonnier, Fernando Beland, violonneux, au Gaulois, rue Buade, 20h45.

le cinéma

La classification des films est établie par l'Office des Communications sociales. Voici le barème d'appréciation des films qui sont présentement projetés sur les écrans dans les cinémas de Québec et de la Rive-Sud.

— Quand il y a lieu, la convenance pour les jeunes est indiquée de cette facon; (E) enfants; (A) adolescents.

— Les chiffres réfèrent à la valeur artistique de l'oeuvre: (1) chef-d'oeuvre; (2) remarquable; (3) très bon; (4) bon; (5) moyen; (6) médiocre; (7) minable.

— Les appréciations des films sont établies sur les copies présentées dans la province de Québec.

CANADIEN: La flûte à six echtroumpfs (4), 19h, 21h.

CANARDIERE: La toubib du régiment (7) 19h45 — Les révoltés de l'an 2000 (4) 18h, 21h20.

CAPITOL: La nuit érotique des damnés (-) 13h30, 16h40, 19h50 — Le jardin des supplices (6) 14h55, 18h05, 21h20.

CARTIER: En l'an 2000, il conviendra de bien faire l'amour (4) 19h15 — Fando et Lis, 21h30.

CINEMA DE PARIS: Dr Justice (5) 12h45, 16h05, 19h35 — A plein gaz (-) 14h35, 17h55, 21h35.

EMPIRE: Led Zeppelin (-) 18h15, 20h45.

LAIRET: Jardin des supplices (6) 18h45, 21h45; — La nuit érotique des damnés (-) 20h25.

BIJOU: J. A. Martin, photographe (4) 19h, 21h.

LIDO: Dr Justice (5) 19h30, A plein gaz (-) 21h10.

MIDI-MINUIT: Candice Candy (-) 12h30, 15h15, 18h, 20h45 — Cochonneries campagnardes (-) 13h45, 16h30, 19h5, 22h.

ODEON DAUPHIN: Laveauto (5) 15h35, 19h40 — L'Arnaque (3) 13h20, 17h20, 21h20.

ODEON FRONTENAC 1: Peur sur la ville (4) 15h40, 19h45 — L'homme de la terre (6) 154h, 17h55, 21h45.

ODEON FRONTENAC 2: Attention on va se fâcher (5) 15h15, 19h30. — Les chiens de mer (-) 13h, 17h05, 21h15.

PIGALLE: Défiance (-) 13h40, 16h20, 18h55, 21h40 — L'initiation de Christophe (-) 14h50, 17h25, 20h10.

PLACE QUEBEC 1: Main basse sur la TV (4) 18h45, 20h50.

PLACE QUEBEC 2: A Bridge Too Far (-) 20h.

STE-FOY ALOUETTE: Cochonneries campagnardes (-) 13h15, 6h05, 18h45, 21h35. — Candice Candy (-) 14h40, 17h30, 20h20.

STE-FOY CHAMPLAIN: Spermula (5) 14h25, 17h40, 21h — La partouze (-) 13h, 16h15, 19h35.

ST-ROMUALD: Maintenant on l'appelle Plata (-) 19h30 — On continue à l'appeler Trinita (-) 21h25.

CINE-PARCS

BEAUPORT 1: La chouette équipe (4) — La brigade du Texas (4).

BEAUPORT 2, DE LA COLLINE ET MONTMAGNY: A plein gaz (-) — Cours après moi que je t'attrape (4).

Frampton, ou l'insignifiance rentable

jacques marois

jazz et rock

I'M IN YOU — Peter Frampton — A&M SP-4704
HARD NUTZ — Nutz — A&M SP-4623
DANCING IN YOUR HEAD — Ornette Coleman — A&M SP-722

Il y a un nouveau microsillon sur le marché qu'on ne peut se permettre de négliger. C'est, bien sûr, le dernier-né de Peter Frampton, le guitariste-chanteur qui, en 1976, a prouvé au monde entier que la persévérance pouvait mener au succès. L'histoire est maintenant classique: Frampton, à son cinquième microsillon, voyait sa carrière sur le point d'être compromise par une situation financière précaire; mais (je devrais écrire MAIS) le destin voyait les choses autrement et "Frampton Comes Alive" allait connaître un succès phénoménal et devenir l'album double le plus vendu de l'histoire du marché du disque.

Conte de fée américain, penserez-vous, et vous n'aurez pas tellement tort. Parce qu'en fait, il semble que seule une intervention magique puisse expliquer la tournure des evenements. Frampton n'est pas spécialement brillant, et un journaliste de Rolling Stone a même dit de lui qu'il est un chef-d'oeuvre d'insignifiance (ce qui n'empêche pas Cameron Crowe, du même journal, de signer le texte de la pochette de "I'M IN YOU").

Alors, qu'en est-il exactement? Le moyen idéal est évidemment d'écouter et de se faire sa propre idée. (Ou de lire ce que le critique du coin en pense, ce qui demande bien sûr une certaine dose de courage.)

Encore faut-il que le critique en question consente à exprimer une opinion quelconque, ce qui ne va ps sans risque, puisque le public ne sera probablement pas d'accord avec l'opinion qu'il émettra.

Soyons francs, je trouve Frampton plutôt intéressant, bien que je sois très impressionné par son succès commercial. Sa voix et son jeu de guitare sont aussi communs que possible et ses chansons semblables à celles de douzaines d'artistes du même genre. Pourquoi Frampton est aussi populaire reste pour moi un mystère équivalent à celui de l'origine du monde. (Ca c'est pas vrai, c'est une énormité.) Je demande donc à quelqu'un parmi les trois millions d'acheteurs de son microsillon de bien vouloir éclairer ma lanterne en m'expliquant ce que Peter Frampton a d'intéressant.

Tout cela n'est bien sûr qu'une question d'opinion, mais je préfère nettement une musique plus musclée, celle de Nutz, par exemple. Quintet de Liverpool, totalement démuni de prétention à la subtilité, ce groupe a un amour fou pour le rythme violent et la mélodie simple. C'est d'une efficacité dangereuse, spécialement lorsque mélangé à une dose excessive d'alcool. "Hard Nutz" ne doit pas être ignoré des amateurs de vrai rock lourd, ceux qui regrette la belle époque de Deep Purple.

Jazz

Courte incursion dans le monde du jazz, le temps de souligner la parution d'un nouveau disque de Ornette Coleman. Inqualifiable et indescriptible, la nouvelle musique de ce maître de l'innovation va dans toutes les directions à la fois, empruntant partout pour créer une sorte de synthèse des sons d'aujourd'hui. A ne pas manquer.

(Collaboration spéciale)

Peter Frampton

LE THEATRE DU BOIS DE COULONGE INC.
présente
LES GRANDS SOLEILS
de Jacques Ferron
avec
JEAN-MARIE LEMIEUX
et
Jean Guy, Marie Tifo, Denis Mercier, André Cartier, Michel Daigle, René Massicotte.
Décors et costumes: Yvan Gaudin
Mise en scène: Jean-Marie Lemieux

STATIONNEMENT GRATUIT
TRUST GENERAL
1091, ch. St-Louis, Sillery
Réservations:
Bois de Coulonge: 658-5500
DU MARDI AU SAMEDI à 21h00

Vendredi, 15h, samedi 13h30, dimanche 13h30 et 15h.
THEATRE POUR ENFANTS
Du 24 juin au 17 juillet: l'école des loisirs "La Pie tant Pis" présente:
"Rosette et les 40 voleuses"
Billets en vente à la tente seulement

PRIX POUR "LES GRANDS SOLEILS": Semaine $5.00. Samedi $5.50.
Groupes (10 personnes ou plus) $4.50
RENSEIGNEMENTS GENERAUX:
Billets en vente au Grand Théâtre de Québec et aux 5 marchés Jato
Heures d'ouverture: Grand Théâtre: 12h00 à 21h00 tous les jours - Marchés Jato: 9h00 à 18h00, lundi, mardi, mercredi; 9h30 à 21h00 jeudi, vendredi; 9h30 à 17h00 samedi.

LA MAISON DU CANEVAS A QUEBEC

PATIO
- Joli patio pour le jardin ou le camping.
- Matériel brun et beige ou vinyle fleuri.
- Moustiquaires à toutes les fenêtres.

Optionnels:
- Fenêtres détachables en polyoléfine.
- Auvents et poteaux.

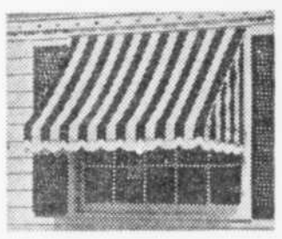

AUVENT EN TOILE
- Pour fenêtre, patio, commerce, etc.
- Vaste choix de couleurs.
- Différents modèles.
- Faits sur mesure.

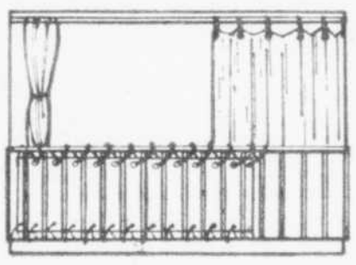

RIDEAUX DE BALCON
- Choix de couleurs variées.
- Faits sur mesure.
- Idéals également pour clôture de piscine.

AUVENT DE ROULOTTE
- A rouleau pour toit rigide.
- Choix de couleurs et de grandeurs.

LA PLUS ANCIENNE MANUFACTURE DE PRODUITS DE CANEVAS A QUEBEC.

J. ALLEYN Ltée
225, ST-PAUL, QUEBEC - 692-1657
(près du Carré Parent)

- TENTES
- TOILES DE CAMION ET REMORQUE
- GARAGES EN TOILE ET SYNTHETIQUES
- TOILES POUR BENNES
- FILETS DE NYLON

CHOI - FM Présente
SUPERTRAMP
Artiste spécial: CHRIS de BURGH
LE LUNDI - 27 JUIN - 20 HEURES
COLISEE DE QUEBEC
Billets réservés à $6.50
maintenant en vente
aux guichets du Colisée

Le 10e s'en vient!

10e FESTIVAL D'ETE DE QUEBEC
Les Nuits du Séminaire
Jean-Pierre FERLAND
le jeudi 7 juillet, à 21h00
COUR du SEMINAIRE
Entrée: 5$
Billets en vente au kiosque du Festival, Cour du Séminaire, de midi à 22h; Grand Théâtre de Québec; Caisse Populaire Laurier; Caisse Populaire St-Albert-Le-Grand.
FESTIVAL D'ETE DE QUEBEC '77
692-2425 et 643-6111

Quel prix voulez-vous payer pour votre future maison?
CHEZ Baptiste TOUCHATOU
ON PEUT VOUS DEMONTRER UNE FAÇON D'AVOIR VOTRE MAISON A UN PRIX QUE VOUS POURREZ PAYER.

Venez comparer le prix de nos maisons et le coût de votre loyer.

Madame Lavoie et Monsieur Ricard vous invitent à venir les rencontrer à notre MAISON MODELE voisin de notre magasin du 1200 est, 80e Rue, Charlesbourg. Dépliants gratuits sur demande
VENEZ NOUS VISITER!

HEURES DE VISITE: de 9h00 a.m. à 9h00 p.m. - Le samedi, de 9h00 a.m. à 5h00 p.m. - Le dimanche, de 1h00 p.m. à 5h00 p.m.

STRUCTOME
Venez comparer
Nos charpentes de maisons sont construites selon les normes "STRUCTOME", symbole de qualité en matière d'habitation.

Réservez votre date de livraison le plus tôt possible.
Baptiste TOUCHATOU

Téléviseurs associés (TVA)...je vous aime!

pierre champagne

radio télévision

Je ne suis pas plus homosexuel que je suis charismatique (ce qui n'est pas peu dire) et pourtant, messieurs de TéléMétropole, je vous aime tant que je vous embrasserais.

Ce coup de foudre est très récent dois-je dire. Il ne date que d'hier soir. Parce qu'hier soir, j'ai regardé, j'ai admiré, puis j'ai aimé votre grand spécial des fêtes du patrimoine. De fait, pour la première fois depuis que je vous critique, je n'ai que des félicitations à vous faire.

Non seulement l'émission spéciale que vous nous avez présentée, hier soir, ("Le Québec en fête") était-elle franchement extraordinaire mais encore nous était-elle offerte sans aucune coupure commerciale. Je n'avais jamais vu cela chez vous. J'espère le revoir plus souvent.

Permettez-moi, messieurs, d'expliquer à mes lecteurs que le fait que nous n'ayons pas vu de "page commerciale" pendant toute cette heure ne voulait pas dire que le programme n'était pas commandité. Pas du tout. Serge Bélair, l'animateur, ne manqua pas de placer, au début et à la fin, ce que l'on peut appeler deux belles "plogues" pour Loto-Québec. Deux "plogues" de luxe. C'était assez pour toute l'émission.

C'est la preuve que cela peut se faire mais encore faut-il que le "client" soit d'accord avec cette publicité superbe. Ce n'est pas tout le monde qui peut se permettre de se payer une quinzaine de commerciaux mais qui ne les passe pas afin de nous présenter une meilleure production; une production sans bavure. Il faut avoir ou le moyen ou la fierté débordante. Loto-Québec a les deux.

Mais pour en revenir à votre "Québec en fête" messieurs de Télé-Métropole, je dois vous dire qu'il ne m'avait encore jamais été donné de voir, chez vous, un documentaire d'aussi bonne qualité quand il avait été produit par votre équipe. Hier, les images étaient bonnes, le texte était régulier, le montage était excellent et la réalisation sortait de l'ordinaire. Ce documentaire-là, messieurs de Télé-Métropole ou de TVA, ne le jetez surtout pas. Si vous avez déjà remporté des trophées au festival Can-Pro avec des cochonneries vous allez tout décrocher avec ça.

En terminant, je vous promets de vous écouter plus souvent si votre programmation prend cette tendance. Hier j'ai eu la preuve que vous pouviez produire de la qualité. Maintenant, je voudrais avoir la preuve que vous pouvez le faire souvent.

Tout un été à Télé 7

J'ose espérer que la saison d'été est meilleure, au canal 7, que la promotion que l'on a choisie pour l'annoncer. Deux "sauvages" entrent dans une maison. Une petite fille hurle de terreur. Le père qui est dans le champ arrive en courant. Les Indiens se sauvent. On ne sait pas ce qui est arrivé à la fille puisqu'au moment où le père entre dans la cabane, un beau soleil en couleur se lève pour nous dire: "En 77, tout un été à télé 7". Pas fort comme trouvaille.

Antoine Reboulot

Antoine Reboulot, interprète et improvisateur bien connu, professeur émérite aux universités de Montréal et Laval, donnera deux récitals d'orgue à CBV-FM, ce soir et lundi soir prochain, à 20h30. Présentées dans la série "Compositeurs d'aujourd'hui", ces émissions seront respectivement consacrées à Gaston Litaize et Olivier Messian.

Joey Smallwood

Le seul père de la Confédération toujours vivant, Joey Smallwood, premier ministre de la province de Terre-Neuve pendant près de 23 ans (le plus grand des Newfies quoi) sera l'invité d'honneur lors du "2nd Annual Neptune Theatre Celebrity Roast". C'est télédiffusé ce soir, à 22h00 au canal 5, directement de Halifax.

Georges-André Vachon

Critique littéraire et essayiste, Georges-André Vachon remportait en 1966 le prix du gouverneur général pour la publication de sa thèse de doctorat: Le temps et l'espace dans l'oeuvre de Paul Claudel. Georges-André Vachon sera l'invité de Book-Club, ce soir à 20h00, à CBV-FM. Cette émisision fait partie de la série consacrée aux critiques littéraires.

Les scouts du Père Ambroise

Télé-Métropole nous présentait, hier après-midi, une émission en reprise où le Père Ambroise Lafortune faisait l'éloge du scoutisme. Le monologuiste — le Père Ambroise passe son temps à parler tout seul — était secondé par plusieurs documents visuels très intéressants. Si toutes les autres émissions du Père Ambroise sont aussi bien remplies visuellement la série sera intéressante non seulement à écouter mais aussi à regarder. Même si ce sont des reprises.

Prix Louis-Philippe Kammans

C'est la Radio-télévision française avec "Les confessions d'un enfant de choeur" de Jean l'Hôte qui a remporté le trophée au concours Louis-Philippe Kammans 1977. On a pu voir cette série dernièrement dans le cadre de l'émission "Les Beaux Dimanches".

La météo de Télé 4

M. Victor Poulin de Saint-Grerges de Beauce est sans doute un télévore professionnel. Il vient de m'écrire, à la main, une lettre qui ne contient pas moins de 13 pages 8½X11. Je l'ai lue au complet. Sa lettre était très intéressante d'ailleurs. M. Poulin se demandait pourquoi Télé-Capitale persiste à nous offrir un bulletin de météo de second ordre le soir tandis que Télé-Métropole nous offre un programme similaire, mais de qualité supérieure, surtout les fins de semaine. C'est une constatation que je n'avais pas encore faite moi-même mais qui est très juste. Quant à la raison, cherchez-la dans les goussets des actionnaires de Télé-Capitale. Les entreprises Télé-Capitales ont augmenté, je vous le rappelle, leurs profits nets de 30% cette année.

Un film de fesses

On m'a rapporté que certains lecteurs étaient déçus que je ne vous indique plus "mon film de fesses hebdomadaire". C'est vrai que je m'étais négligé depuis quelques semaines. Donc cette semaine, soit vendredi soir ou plutôt samedi matin de bonne heure (vers 01h00) il y en aura un sur les ondes de Télé-Capitale. "Je suie une nymphomane" en est le titre. On dit de ce film que "le scénario est surchargé et prétexte à des scènes scabreuses".

télé·choix

Photo: CFTM-TV

Martine Fugère sera au nombre des invités de Robert Savoie à l'émission "Nouveaux talents", ce soir à 20h30, à l'écran du canal 4. Elle interprètera "Chemin de papier" et "En courant".

•19h30 — TVA — Les Berger. Encore une fois, tout le monde est bien heureux dans l'univers des Berger.

•20h — Radio-Canada — Le grand amour de Balzac. Balzac rencontre Evelyne Hanska à Neufchâtel.

•20h30 — TVA — Nouveaux talents. Robert Savoie reçoit Florian Chiasson, Martine Fugère et Nathalie Suzanne.

•21h — Radio-Canada — Paul Gauguin. La femme du peintre le quitte et part pour Copenhague avec ses cinq enfants.

•21h — CBC — Beyond Reason. Une première. Trois panelistes, un astrologue, un chiromancien et un voyant tentent de découvrir l'identité et le caractère de deux personnalités mystères.

•22h — Radio-Canada. Le son des Français d'Amérique. Une série qu'il ne vous faut surtout pas manquer. Ce soir, un "violoneux" de Sainte-Lucie.

•22h — CBC — Special. Joey Smallwood se fait fêter à Halifax.

•24h — Radio-Canada — Les nouvelles aventures de Vidocq. Malgré le nom "nouvelles aventures", l'aventure de ce soir est une reprise.

Ernest Guimond inhumé aujourd'hui

Les funérailles du comédien Ernest Guimond, décédé mercredi, ont lieu aujourd'hui à Montréal. Avec cette mort, la colonie artistiques montréalaise perd l'un de ses plus anciens et réputés membres. A 78 ans, M. Guimond n'avait pas moins de 62 ans de carrière, puisqu'il accéda au titre de comédien professionnel dès l'âge de 16 ans, soit en 1915.

Il n'était d'ailleurs pas uniquement un comédien. Il a écrit des pièces de théâtre, entre 1927 et 1956, en plus de diriger la troupe de théâtre qui les interprétait. Il a été de plus scripteur à la radio, durant cette même période.

Et qui ne se souvient pas des rôles qu'il a campés au petit écran, le plus célèbre étant l'oncle Zéphir, dans les téléromans de Germaine Guèvremont: Le Survenant, le Chenail du Moine, Marie-Didace.

Dr Marcel Tremblay
Optométriste
EXAMEN DE LA VUE
LUNETTES
Et verres de contact
Jours et soirs sur rendez-vous
524-2869
973, 3e Av., Limoilou, Québec

SELECTION SPECIALE POUR LES ABONNES DE TELECABLE DE QUEBEC INC.

Lundi le 27 juin:

16h 00: It's your choice, canal 3
20h 00: C'est beau chez nous, canal 9
23h 00: L'amour quotidien, canal 6

TELECABLE

Tous les postes se réservent le droit de modifier sans préavis leur programmation.

PROFITEZ MAINTENANT DE LA NOUVELLE SAISON GRACE A
GEJAC INC.
QUI VOUS OFFRE DES REDUCTIONS DE
20% a 50%
sur toute la marchandise d'été
Venez choisir parmi une collection d'importations de Jousse, Frank Artel, Pascal Valmy et autres...
GEJAC INC.
Place des Quatre-Bourgeois, Galerie des Boutiques - 658-0635

horaire

525-4671
FUTURS MARIES
MENAGES COMPLETS
CONCIERGERIES
LUMINAIRES
YVON ST-GELAIS INC.

Comprenant également les postes transmis par câble. De 6 P.M. jour de publication et horaire complet du lendemain. (N.B.) Emission Noir et Blanc. Source d'Information: Office des Communications Sociales

(4) Québec CFCM-TV
(5) Québec CKMI-TV

(11) Québec CBVT
(3) Burlington WCAX-TV diffusé au 7
(8) Mont Washington WMTW diffusé au 13
(9) TCQ (Télécâble de Québec)

(7) Sherbrooke CHTL-TV
(8) Trois-Rivières CHEM-TV

(10) Montréal CFTM-TV
(12) Montréal CFCF-TV

(13) Trois-Rivières CKTM-TV diffusé au 9
(15) CIVQ (UHF Radio Québec)

LUNDI 27 JUIN 1977

18.00
3 Channel 3 News Hour
4—7—8—10 Parle parle, jase jase...
5 The City at Six
11 Ce soir
12 Pulse
18.25
11 Nouvelles du sport
18.30
8 Hogan's Heroes
11 Propos et confidences
19.00
3 News
4 Aujourd'hui le 27 juin
5 Around the City with Bob
7 Les copains du Western
8 Black Athletes Hall of Fame (special)
8 Deuxième édition
10 Le 10 vous informe
11 Daniel Boone
12 Shields & Yarnell
13 Le 13 vous informe
TCQ Mireille et Sans Sonnette. Bricolage pour enfants. Anim.: Mireille Pouliot Bouchard.
19.30
3 $128,000 Question
4—7—8—10 Les Berger
5 Two's Company
12 Healine Hunters
13 La p'tite semaine
TCQ Signes-échanges. Emission traitant d'actualité présentée en collaboration avec l'Association des sourds et muets.
R.-Q. Omer Pacha. "Le bal"
20.00
3 The Jeffersons
4 Que Sera Sera
5 Rhoda
7—8—10 Montréal en parle
11—13 Le grand amour de Balzac
12 The Waltons
R.-Q. La chasse-galerie
TCQ Et puis après. Informer et sensibiliser les personnes handicapées, les pouvoirs publics et le grand public à la normalisation.
20.15
R.-Q. Les touche-à-tout
20.30
3 Shields & Yarnell
4—7—8—10 Nouveaux talents
5 Phyllis
8 Baseball
R.-Q. Ce coin de pays
TCQ C'est beau chez nous. Série d'émissions pour donner au public le goût du Québec.
21.00
3 Maude
4—7—8—10 Qui dit vrai
5 Reyond Reason (Première)
11 Paul Gaugin
12 The Pig and Whistle
13 Télé-Sélection: "Angoisse; Le bal des monstres". G.-B. 1973. Drame policier de J. Sichel avec George Chakiris, Jenny Agutter et Anton Diffring. — Un détective américain à la recherche de son frère disparu connaît d'étranges expériences dans un village anglais.
R.-Q. Dossier Afrique
TCQ Livres-choix. Informer sur les parutions québécoises.
21.30
3 All's Fair
4 Mission impossible
5 All in the Family
7—8 O'Hara
10 Le ranch "L"
12 Sanford and Son
R.-Q. Dans la tête des hommes
TCQ Points de loi. Série d'émissions produites en collaboration avec le Barreau du Québec dans lesquelles on essaie de simplifier divers points de loi.
22.00
3 The Sonny & Cher Show
5 The 2nd Annual Neptune Theatre Celebrity Roast (Special)
11 Le son des Français d'Amérique
12 The New Avengers
R.-Q. A la mesure de la terre
TCQ Instant d'éternité. Emission traitant d'astrologie. Anim.: Louise Halley-Bédard.
22.30
4—7—8—10 Les nouvelles TVA
11—13 Le téléjournal
TCQ L'aventure de la Kaniapiskau. A l'intention des amateurs de canot-kayak.
22.50
11—13 Nouvelles du sport
23.00
3—5—8—12 News
4 Monsieur météo
7 Informa 7
8—10 La couleur du temps
11 L'amour quotidien
13 Ciné-Soir: "Le mercenaire". It. 1962. Film de cape et d'épée d'E. Périer avec Stewart Granger, Sylva Koscina et Riccardo Garrone. — Un mercenaire au service d'un gouverneur tyrannique finit par prendre le parti du peuple.
23.05
4 Ciné-4: "L'esclave aux mains d'or". E.-U. 1940. Drame psychologique de R. Mamoulian avec William Holden, Barbara Stanwyck et Adolphe Menjou. — Ne pouvant gagner sa vie, un violoniste opte pour la boxe. N.B.
23.15
7—8—10 L'aventurier
23.20
12 Pulse
23.22
5 The Merv Griffin Show
23.30
3 Late Movie: "Summertime". G.-B. 1955. Comédie dramatique de D. Lean avec Katharine Hepburn, Rossano Brazzi et Darren McGavin. — Une célibataire américaine a une aventure amoureuse avec un antiquaire lors d'un voyage à Venise.
8 The Streets of San Francisco
23.45
7—8—10 Coup de filet
24.00
12 The 12 Midnight Movie: "A Walk with Love and Death". E.-U. 1965. Drame de J. Huston avec Angelica Huston, Assaf Dayan et Anthony Corlan. — Durant la guerre de Cent Ans, un étudiant se fait le chevalier servant de la fille d'un aristocrate.
00.15
10 Le 10 vous informe
00.35
8 Toma
00.44
4 Musique Marc Legrand
00.52
5 Music with Marc Legrand

MARDI 28 JUIN 1977

05.00
8 PTL Club
06.00
12 University of the Air
06.30
12 Pots and Pans
07.00
3 News
8 Good Morning, America
12 Canada A.M.
08.00
3 Captain Kangaroo
09.00
3 Dinah!
8 Good Day
8 Dessins animés
12 Romper Room
09.15
8 Ciné-Déjeuner: "Choc en retour". G.-B. 1962. Drame de R. Stevens avec Susan Hayward, Peter Finch et Diane Cilento. — Une femme médecin condamnée pour euthanasie est appelée à prendre soin d'une malade mentale.
09.30
12 Kareen's Yoga
09.45
5) Test Pattern & Music
09.54
5 Music with Marc Legrand
10.00
3 Here's Lucy
4 Mire et musique
5 The Friendly Giant
8 The Morning Movie: "Fair Wind to Java". E.-U. 1953. Mélodrame de J. Kane avec Fred MacMurray, Vera Ralston et Victor McLaglen. — Le commandant d'un bateau et une jeune esclave partent à la découverte d'un magot.
11—13 Au jardin de Pierrot
12 Montreal Summer
10.09
4 Musique Marc Legrand
10.15
4 Dessins animés
5 Mon ami
7 Les petits bonshommes
11—13 Topino
10.30
3 The Price is Right
4 Au bout du fil
5 Mr. Dressup
7 Bonjour l'été
10 Les petits bonshommes
11—13 Conseil-express
12 Ed Allen
10.45
10 Fanfan Dédé
11.00.
5 Sesame Street
11—13 Les trouvailles de Clémence
12 A Doctor's Diary
11.15
8—10 Les petits bonshommes
11.30
3 Love of Life
4 Dessins animés
7—8 Informa
8 Family Feud
11—13 La grande aventure
12 The Art of Cooking
11.45
4 Monsieur météo
10 Le 10 vous informe
11.50
4 L'actualité
11.55
3 News
12.00
3 The Young and the Restless
4 De tout de tous
5 The Bob McLean Show
7—8—10 Y'a du soleil
8 Second Chance
11 Francis aux paradis perdus
12 Spiderman
13 Midi-actualité
12.15
13 Les petites annonces
12.30
3 Search for Tomorrow
8 Ryan's Hope
11—13 Charlie Chaplin
12 Emergency One
12.55
5 News
13.00
3 One O'Clock News & Weather
4 Québec plus
5 Movie Time: "High and Happy". E.-U. 1947. Comédie musicale de F. Mcdonald avec Eddie Albert, Constance Moore et Gil Lamb. — Les mésaventures de quatre chanteurs dans la course au succès. N.B.
8 All my Children
11—13 Sur des roulettes
13.10
3 Across the Fence
13.30
3 As the World Turns
4 Adèle
11—13 Le téléjournal
12 First Impressions
13.35
11—13 Reflets d'un pays
14.00
4—7—8—10 Une heure avec vous
8 The $20,000 Pyramid
12 The Alan Hamel Show
14.30
3 The Guiding Light
5 The Edge of Night
8 One Life to Live
11—13 Cinéma: "Le temps de vivre". Fr. 1958. Comédie de N. Carbonnaux avec Darry Cowl, Fernand Gravey et Béatrice Altariba. — Par amour pour la fille d'un peintre raté, le gagnant d'un gros lot se transforme en mécène. N.B.
15.00
3 All in the Family
4 Ciné-Détente: "L'enlèvement". E.-U. 1972. Drame policier de S. Roley avec John Saxon, Barbara Parkins et Howard Duff. — Trois femmes sont enlevées et les ravisseurs réclament de leurs époux une rançon d'un million de dollars.
5 Take 30
7—8—10 Ciné-Quiz: "La grande frousse". Fr. 1964. Comédie policière de J.P. Mocky avec Bourvil, Jean-Louis Barrault et Francis Blanche. — Un policier poursuit un évadé dans un village terrorisé par un monstre. N.B.
12 Another World
15.15
8 General Hospital
15.30
3 Match Game '77
5 Celebrity Cooks
16.00
3 Tattletales
5 It's your Choice
8 Archie
11—13 Animagerie
12 Celebrity Revue
16.30
3 Liars Club
4 Allons au cirque
5 Hi Diddle Day
8 Gilligan's Island
11—13 Picotine
17.00
3 Gunsmoke
4—7—8—10 Les tannants
5 Heritage
8 Bewitched
11 L'odyssée sous-marine de l'équipe Cousteau
12 Definition
13 Cinéma de 5 heures: "Les indomptés". E.-U. 1946. Western de G. Sherman avec Evelyn Keyes, Will Parker et Larry Parks. — Histoire d'une famille de voleurs de grands chemins. N.B.
17.30
5 Room 222
8 News Circle
12 The Price is Right

les annonces classées

service téléphonique de 12 heures par jour de 8h30 à 20h30 du lundi au jeudi (vendredi 20h00). votre annonce remise avant 20h30 sera publiée le lendemain. Pour l'édition du samedi: 16h30 vendredi. Pour l'édition du lundi: 20h00 vendredi.

10 lignes directes **647-3311**

index des rubriques

SERVICES ET VENTES

Activités diverses 103
Agences matrimoniales 106
Alimentation 109
Ambulances 112
Aménagement de terrain 115
Ameublement 118
Animaux 121
Antiquités 124
Appareils électriques 127
Argent à prêter 130
Argent demandé 133
Articles de sport 136
Artisanat 137
Assurances 139
Bicyclettes 142
Camping 145
Carnaval 148
Chauffage-Climatisation 151
Coin du bébé 153
Conditionnement physique 154
Décoration intérieure 157
Déménagement-Transport 160
Déneigement 163
Equipement de bureaux 166
Equipement de commerce et de restaurant 169
Enseignement-Cours 172
Entreposage 175
Extermination 178
Instruments de musique 184
Jeux-jouets 187
Livres-timbres-monnaie 190
Locations diverses 193
Machines à coudre 196
Marchandises diverses 199
Marchandises diverses demandées 300
Matériaux de construction 302
Matériaux de démolition 305
Médecins 208
Perdu-trouvé 211
Personnel-Non responsabilité 214
Photographie 217
Piscines 218
Radios-téléviseurs-stéréos 220
Réceptions 223
Rembourrage 226
Réparation-Entretien-Amélioration de maisons 227
Service 24 heures 229
Services spécialisés 230
Soins de beauté et d'esthétique 232
Souffleuse à neige 235
Souhaits 236
Tableaux-Encadrements 238
Tapis-Tuiles 241
Tondeuses 244
Vacances-Voyages 247
Vélomoteurs 250
Vêtements 253

EMPLOIS

Agents 306
Occasions d'affaires 312
Offres d'emplois 318
Métiers et Professions 330
Professeurs demandés 336
Emplois de vente 342
Couples demandés 348
Service infirmier 360
Service de garderie 366
Service domestique demandé 372
Couples demandent emploi 378
Demandes d'emplois 384

LOGEMENTS

Par quartier *400 à 417
Non classifiés *420
Meublés *421
Maisons à louer *422
Logements appartements demandés *424
Logements appartements à partager *425

CHAMBRES

Par quartier *430 à 443
Non classifiées *444
Chambres et pensions *445
Chambres demandées 446
Chambres et pensions demandées 447

MAISONS SEULES

Par quartier *450 à 463
Non classifiées *465
Maisons demandées 470

MAISONS A REVENUS

Par quartier *471 à 484
Non classifiées *486
Maisons demandées 490

AUTRES PROPRIETES

Condominiums *491
Maisons mobiles et préfabriquées 492
Chalets *494
Fermes *496
Terres *498
Terrains *499

COMMERCES ET INDUSTRIES

Bureaux *510
Commerces *525
Entrepôts *540
Locaux *555
Propriétés commerciales *570

VEHICULES-MOTEURS

Autos à vendre *605
Autos à louer 615
Autos demandées 620
Camions à vendre *625
Camions à louer 630
Camions demandés 635
Pièces et accessoires d'autos et de camions 640
Réparations-Entretien-Dépannage 645
Garages à vendre 650
Garages-Stationnement à louer 655
Garages-Stationnement demandés 660
Machinerie *663
Motocyclettes *665
Motoneiges *670
Roulottes-Roulottes motorisées *675
Véhicules tout terrain *680
Yachts et bateaux *685
Equipement de ferme 690

* Les annonces dans ces rubriques sont classées par ordre alphabétique.

Services et Ventes 100-200

103 ACTIVITÉS DIVERSES

Problème d'alcool?
Alcooliques Anonymes 692-3665. 612044

106 AGENCES MATRIMONIALES

Mme Adrien Langlois
AGENCE matrimoniale Enr., 390, 25ième Rue, 523-7458, 523-5547 987153

Agence matrimoniale
Mme Hamel Enr. 681-0591
2092 rue Chapdeleine, Ste-Foy 995050

MME RUTH TARDIF DEVAULT
AGENCE matrimoniale, licenciée, 230, 3ème Avenue, Limoilou, 525-8002. 996624

AGENCE matrimoniale Contact, 655 est Grande-Allée, 525-9975. 607429

AGENCE matrimoniale Eureka Enr., 91 Dorchester Sud, 529-7670. 841700

109 ALIMENTATION

Bananes mûres $0.14 la livre, caisse de 40 livres, $3.00, cerises Bing Californie, 3 livres, $1.00, caisse de 18 livres, $5.00.
Raisins du Chilie rouge, 2 livres, $1.00, caisse 22 livres $5.00, beurre d'arachides Kraft 4 livres $2.89
Miel Kraft liquide 16 onces $0.79
Cigarettes carton $6.40
Avec cette annonce Tabac à cigarettes, boîte 8 onces $3.10
Marché Miville
579 St-Claude
Neufchâtel
842-1932
612783

Les Viandes Valco Inc.
SPECIALISTE des viandes pour congélateur, boeuf de l'ouest, boucherie propre moderne, 833-6780. 998695

Boeuf pour congélateur
SPECIALITE EMBALLAGE BOEUF APPROUVE CANADA, BOUCHERIE ST-CYRILLE, 872-2291. 613647

BOUCHERIE JACQUES BEAULIEU, BOEUF DE L'OUEST POUR CONGELATEUR, PRIX IMBATTABLE, 842-4177. 993727

POUR VOTRE CONGELATEUR
VIANDE EN GROS EMPAQUETAGE ET LIVRAISON GRATUITE, 842-7255. 602070

115 AMÉNAGEMENT DE TERRAINS

GRATIS
MATERIEL POUR
REMPLISSAGE de terrain
résidus de sablière
seulement le transport à payer
par nos camions
Les Entreprises Loma Ltée
667-0373. 614049

J.P. Mainguy. Spécialité vente de pelouse cultivée, 1ère qualité, terre à gazon, etc., 872-7285, 872-6194. 989379

SPECIALITE
mur bois, mur ciment
Terrassement, drainage, égoût, patio, etc.
658-6280, 658-5535 608303

SPECIALITE vente et pose de tourbe semée, finition de terrain, mur de taille, estimé gratuit, 842-0110. 605259

TERRE NOIRE
TERRE BRUNE
(POUR GAZON OU JARDIN)
659-1122 606403

L. & B. BEAUMONT
TERRE A GAZON, SABLE GRAVIER, REMPLISSAGE, 872-9147. 610058

LES EMBELLISSEMENTS MAINGUY
SPECIALITE: VENTE DE TOURBE
TOURBE DE CHAMP
TOURBE SEMI-CULTIVEE
TOURBE CULTIVEE
VENTE DE TERRE A GAZON
842-2653, 872-1555 613054

115 AMÉNAGEMENT DE TERRAINS

TERRE A GAZON
SABLE, REMPLISSAGE
663-0555 993394

SPECIAL terre à gazon, jardin, camion 10 roues $35. pour Loretteville, Neufchatel, Val Bélair, Les Saules, Duberger, Ancienne Lorette, prix spéciaux pour contracteur, 872-2821. 601142

BOIS DE FOYER
NETTOYAGE de terrain, abattage d'arbres, pépinière mobile, arbres et arbustes, prix très raisonnables, 842-8654, 842-5809. 608943

R. & M. MAINGUY
TERRE-SABLE-GRAVIER
872-1178, 843-6689 612389

MUR DE SOUTIEN
BOIS ou pierre, terrassement, estimation gratuit, 688-8968, 687-4404. 610861

Perches de cèdre
POUR clôtures style canadien, livrées à domicile, 628-0067, si occupé 651-2400. 615522

TERRE à gazon, $40., sable $0.55 tonne, gravier $2.00, remplissage $20., tourbe $0.07 pied, 683-0971, 849-8206. 992863

TERRE à gazon et jardin, terre et sable de remplissage, terrassement, vente de gravier, tourbe, 667-3470. 615609

MURS DE PIERRE
MURS soutien, patio, tourbe, etc., estimé gratuit, 627-1653. 608396

NETTOYAGE, émondage, abattage d'arbres, 12 ans d'expérience, 524-8804. 989357

PIERRE, SABLE ET GRAVIER
527-7337. 994282

TABLES, chaises, balançoires parterre, après 5 heures, 524-2914. 612752

R. & J.C. Gingras Inc., vente de terre à gazon, remplissage et nivelage terrain, 872-9510, 872-1555. 613164

TUILES de parterre, marches, chaine, gazon, livraison, 849-4179. 609456

GAZON semé, 1ère qualité.
Pelouse Boulet Inc., 694-1349. 606950

COUPE -broussailles marque Brushking, presque neuf, soir 626-9217. 610715

SPECIALITE terre préparée à gazon et jardin, 527-4023. 992968

TOURBE champs, et cultivé, parterres, estimé gratuit, 522-8989. 606784

TERRE NOIRE A VENDRE TEL 628-4037. 601662

TUILES patio, chaines, marches, etc., bon prix, 842-2220. 600439

PERCHES à vendre, $1.00 la perche, 832-6606. 612854

TERRE pour jardin et terrassement, 871-3231. 999395

TERRE préparée pour jardin et pelouse, gazon, 623-1121. 608892

PERCHES de cèdre à vendre, 687-8822, 663-4371. 613233

118 AMEUBLEMENT

PAUL ROBITAILLE INC
$200,000. D'AMEUBLEMENT renommé à prix coupé. G.E. Admiral, Toister, Singer, Electrophonic, Hitachi, Indesit, Daveluiville, Ouellet, Cabano, Bergeron, Morigeau, United, Carrier, Suprême, Laurier, Samton, etc. Réfrigérateurs 9' cubes $249., poêles 220 $239., laveuses et sécheuses $398., télévisions couleur 18" $439., 26" $619., stéréo console $198. Mobiliers de chambre colonial $349., salon $219., cuisine $199. Mobiliers de chambre moderne $88., salon $359., cuisine $109. Mobiliers de chambre contemporain $449., salon $598., cuisine $398. Mobiliers de chambre canadien $898., salon $898., cuisine $398. Mobiliers de chambre futuriste $898., salon $398., cuisine $278. Fours micro-onde $339. Loveseat convertible $198. Sommier matelas 39 pouces $97. Mise de côté sans charge, termes si désiré, 504 Canardiere 529-94 88. 614122

LIQUIDATION
ECHANTILLONS DE PLANCHER
MEUBLES, APPAREILS MENAGERS A PRIX D'AUBAINE, TELS QUE: MOBILIER CHAMBRE $159.95, MOBILIER CUISINE $139.95, MOBILIER SALON $199.95, REFRIGERATEUR $2.95, CUISINIERE ELECTRIQUE $199.95, MINI-LAVEUSE AUTOMATIQUE $289.95, SECHEUSE 100 OU 220 VOLTS $199.95.
CROTEAU LTEE
525-8155
175 ST-JOSEPH EST 608022

FIANCES
CHOIX 33 AMEUBLEMENTS
TOUS styles, à partir de $498., mise de côté, visible
FOYER DU MEUBLE
200 St-ST-JOSEPH EST
144 St-Vallier ouest
529-9648 996637

PRIX D'ENTREPOT
MENAGE neuf, colonial, salon, cuisine, chambre. Livraison gratuite.
$950.
833-2297 JOUR-SOIR 601697

118 AMEUBLEMENT

MOBILIER salle dîner de style en chêne: vaisselier, 6 chaises, table, desserte; mobilier chambre en érable piqué de style: lit queen size, matelas, sommier, bureau triple 83", commode pour homme, 2 tables chevet, lampes; mobilier pour fillette provincial français: bureau double avec miroir, secrétaire, chaise, table chevet; mobilier salon: fauteuil triple, un double, causeuse, fauteuil berçant, 3 tables avec lampesca /cause départ, 687-5080. 610866

CENTRE D'ECONOMIE MEUBLES USAGES
MOBILIER cuisine $40., mobilier salon $75., laveuse automatique et sécheuse vert avocado $295., matelas seul $25., sommier-caisse et matelas 39" $40.
175 ST-JOSEPH EST
525-9426 608023

A LIQUIDER
PLUSIEURS meubles comme set chambre, salon, cuisine, tables, lampes, poêles, réfrigérateurs, stéréos, etc., ayant ete en démonstration dans maisons modèles, à voir au 504 de la Canardière Limoilou (du lundi au mercredi, de 9 a.m. à 5 heures p.m., jeudi et vendredi 9 a.m. à 9 heures p.m., samedi a.m.). 603021

MOBILIER salle manger, style provincial français, 5 chaises et un vaisselier, tentures assorties, pour 2 grandes fenêtres, stéréo de même style, 2 lampes chevet style espagnol et une suspendue, tentures, 832-8353, 832-0436. 610121

LIT simple à sommier, tables de chevet, Villas, blanc et or, $125., 2 sommiers-caisse, 1 matelas double, $30. chacun, 1 lampe poteau, $15., divan formant lit double, ou simple, $50., mobilier salon colonial, 4 morceaux, $300., 651-3619. 613713

A. Rouleau & Fils
399, 3EME RUE, Québec, 529-3696, mobilier salon colonial incluant chambre à coucher et cuisine, seulement $759. 604809

ROLL-top, ameublement salle à diner, chambre et salon, 1000 chaises, bureaux, commodes, cuisinières, réfrigérateurs, pupitres, armoires, bibliothèque, lits, après 10h. a.m., 694-1551, 83 Sault-Au-Matelot. 998372

MARCEL MASSE, MEUBLES
ACHETONS, vendons, échangeons meubles neufs, usagés de toutes sortes, 5 rue Hermine, coin St-Joseph, 529-9804. 603459

LIT simple et commode mexicaine, neufs, commode bébé 6 tiroirs, secrétaire et petite bibliothèque en rotin, lampe New Style, 525-6128. 612340

2 BUREAUX en chêne, ameublement chambre coucher, 2 lits érable avec commode, 1 lit acajou, 1 lit métal, tapis, ameublement salle à déjeûner, 527-0404. 613105

118 AMEUBLEMENT

MOBILIER salon, style américain, 75 à 85 ans, noyer solide, fini à neuf, prix discutable, 884-2834. 611317

MOBILIER de chambre, mobilier salon, toute offre raisonnable acceptée, 687-2196. 611068

AMEUBLEMENT salon, cuir et bois, lazy-boy, fauteuils, 1 et 3 places, $450., 659-1234. 614066

MOBILIER salon provincial français, ivoire, neuf, $800., 688-1982. 610598

2 MOBILIERS chambre érable, commodes, table ping-pong, poêle, 828-2073. 609954

MOBILIER chambre à coucher, style espagnol, $300., état neuf, 653-8175. 611439

MOBILIER salon à vendre, pour chalet, entre 6 et 7 heures 626-9060. 612419

OUVERT samedi de midi à 5 heures, 385 rue Victoria, Québec. Meubles usagés de toutes sortes. 601841

MOBILIER cuisine, colonial, érable, neuf, léger défaut, 832-8144. 600225

AMEUBLEMENT prix d'entrepôt, Emilien Thériault 661-0674. 608295

POELE, réfrigérateur, laveuse, sécheuse, mobilier salon, cuisine, 842-9711. 606966

MEUBLES de grande qualité, style provincial français, à vendre, pour informations: 524-5000. 610686

MOBILIER chambre teck, $300., buffet salle manger teck, $200., a lit double métal, $25., 827-3378. 996371

BEL ameublement moderne, 3 appartements, $695., Henri 529-7180. 997955

MICRO-ONDE, divan-lit, chaise, 623-2637, 524-8954 entre 5 et 7 heures. 612798

SOFA, 2 fauteuils, 3 housses, $150., poêle $150., réfrigérateur $125., 658-6110. 615023

AUBAINE, laveuse, sécheuse, poêle, réfrigérateur, balayeuse, ameublement, 872-3454. 615876

MERISIER massif, cuisine, teint ou naturel, soir 659-1539. 605467

MOBILIER cuisine, télévision noir et blanc, $100., 651-9167. 613654

BASSE pour télévision couleur, finie noyer, $20., 524-8380. 613663

POELE, réfrigérateur, mobilier salon, à vendre $300., 627-1832. 611155

MAGNIFIQUE étagère brune valeur $250. pour $125. 628-4369. 610608

MOBILIER salon usagé, idéal chalet, $30., 661-8368. 612034

MATELAS 39 pouces, pour chalet, $15. chacun, 872-2092. 613098

AMEUBLEMENT neuf, prix spécial. Tél. 628-9663. 601183

Avis à nos annonceurs
Nous prions nos annonceurs de prendre note que
Le Soleil ne sera pas publié et nos bureaux seront fermés le vendredi 1er juillet
Fête du Canada
LE SOLEIL
607047

PRIX d'entrepot, ménage neuf colonial, salon, cuisine, chambre, livraison gratuite, $875. l'ensemble, aussi télévision couleur, 525-9485. 998381

MEUBLES usagés, cuisinière 220, réfrigérateur, mobilier chambre, mobilier salon, poêle bois et huile, pour chalet, jour 524-2295, soir 647-3163, 522-1193. 606762

TABLE, 6 chaises, réfrigérateur, toile 90", bureau 4 tiroirs, mobilier salon 3 morceaux, état neuf, jour 643-1697, soir 663-2512. 610716

GRANDE table salon, 5 pieds, chaise et banc rond, espagnol, 628-5434, 694-3322. 607382

MOBILIER cuisine presque neuf, valeur $700. Télévision-meuble couleur. Laveuse, sécheuse, 527-4628. 993140

AMEUBLEMENT moderne, 3 appartements, cuisinière, réfrigérateur, $1,195., Jean-Paul Laflamme, 529-9648, 628-4338. 604623

VENDONS sets cuisine, salon, chambre, bureaux, commodes, anciens, usagés, poêles, réfrigérateurs, 871-7262. 998900

TELEVISIONS noir-blanc, commodes, matelas, chaises bois, lits pliants, chassis, miroirs, 871-5786, après 6 heures, 872-4324. 601426

VENDONS, achetons, échangeons, meubles usagés, Victor Drapeau Enr., 490 rue Ste-Thérèse, 523-0634. 613048

POELE 220, réfrigérateur, lits, mobilierinn salon, meubles divers, tapis, autreB, 692-2688, 694-1318. 613279

BUREAUX pour chambre, miroirs, lampes, cendriers, rideaux, cause déménagement, 843-3920. 615096

Vendons de tout 871-7262. 842093

MOBILIER salon provincial français, 15 morceaux, $2,700. pour $800., état neuf, 651-3204. 611208

MOBILIERS chambre, lits: double, superposés, condition parfaite, 653-1486. 613213

$975., BEL ameublement colonial, Ronald 524-9607, soir 667-1867. 604034

AMEUBLEMENT 3 pièces ou en partie, servi exposition. Jour 525-4871, soir 525-5466. 601688

MOBILIER chambre, espagnol, cuisine, balayeuse, 522-1973, 9 à 16 heures. 611365

LIT d'enfant, style colonial, avec côtés enlevant, matelas, le tout $50., 667-5291. 611362

LAVEUSE à tapis Electrolux, servie 2 fois, balayeuse, mobilier cuisine, 843-7187. 612497

MOBILIER chambre coucher, pour enfant, blanc et rouge, prix % discuter, 653-8175. 613638

MAISON vendue, doit vendre tous les meubles, avant 1er juillet, 831-1047, 687-2189. 613722

MOBILIER salle manger, style provincial-français, 6 chaises, table, vaisselier, $700., 849-3462. 615062

MATELAS, sommiers-caisses neufs, prix réduits, 833-1341, 833-2318. 999476

VENDONS, échangeons, meubles neufs et appareils ménagers, 837-9065, soir 833-5578. 602486

MOBILIER cuisine, support télévision, polisseuse, table-téléphone, 623-9730. 608904

MOBILIER de salon, 3 pièces, iessiveuse, 628-8262. 613120

LITS jumeaux superposés, poêle 30", mobilier salon, 667-6151. 615538

SURPLUS d'inventaire, cuisine, salon, matelas, 659-1539. 608128

2 LITS, 39 pouces, très propres, 839-6792. 613131

POUR chalet, poêle, divan, lit, laveuse, etc., 626-2923. 607139

MOBILIER salon moderne, velours brun, état neuf, 849-4359. 610983

DEUX lazy-boy, un fauteuil, propres, 871-0420. 616296

2 FAUTEUILS-lits, état neuf, $115. l'ensemble, 527-3035. 615104

MOBILIER chambre fini érable $175., 653-9738. 615806

121 ANIMAUX

POURQUOI ICI
CHIENS toutes races, de qualité supérieure.
ENREGISTRES VACCINES TATOUES
SANTE GARANTIE PAR CONTRAT
CHENIL TRES PROPRE
Pension professionnelle
Dressage
Venez à l'Ile, c'est pas loin, et profitez de nombreux conseils, et ça coûte moins cher.
Centre canin
828-2437 603018

AUBERGE CANINE
IMPORTATION:CHIEN CHAT
PLUS DE 120 RACES
SELECTIONNEES, disponibles, enregistrées, vaccinées, vermifugées, garanties par contrat.
SERVICE DE PENSION
Pourquoi chercher? Venez nous voir avant d'acheter.
SERVICE APRES VENTE
849-3364 992958

FERME chevaline Henri Couture, éleveur de chevaux, pur sang, croisé, belge, percheron, canadien, selle-français, quarter horse, appaloosa. Avons en main bon choix de chevaux d'équitation, importés des Etats-Unis, sujets à vendre en tout temps ayant subi test Coggins. Aussi pouiins. 691 Principale, St-Prosper, comté Champlain, 1-418-328-8452. 997550

CHENIL SEBASTIEN
CANICHES, dobermans, setters irlandais, samoyèdes, grands pyrénéens, labradors, cockers, poméraniens, airedales, miniatures ou gros colleys, enregistrés, vaccinés, 661-7128, 661-6668. 603234

VENDONS chiots boston bull $75., griffons $35., beagles enregistrés $50., labradors $40., mélange colley bergers allemands $35., papillons $50., bergers allemands $35., chiens de maison à partir de $5., dalmatiens $50., 1-883-9781. 604692

Pension pour chevaux
ECURIE chauffée, magnifiques sentiers, Ste-Brigitte-de-Laval, 823-2807. 611231

SPECIAUX
GRANDS pyrénéens, dobermans, labrador, 661-7128, 661-6668. 999170

TONTE ET ENTRETIEN
CHIENS et chats. Spécialiste diplômée. 1406 St-Cyrille ouest, Sillery. Tél. 687-2472. 993846

la météo

prévisions

MONTREAL (PC) — Voici les prévisions de la météo émises par Environnement Canada.

Situation générale: une masse d'air chaud et humide recouvre la province aujourd'hui ce qui donnera du temps généralement ensoleillé sur le sud-ouest. Sur le Bas-du-Fleuve, le ciel sera variable avec des températures saisonnières. Une faible perturbation traversant d'ouest en est occasionnera des averses et des orages isolés sur les régions du nord. Une dépression du nord au lac Supérieur demain donnera du temps nuageux accompagné d'averses ou d'orages dans le nord-ouest. Ailleurs, il y aura peu de changement et les températures demeureront élevées.

Chibougamau, partie nord de la Haute-Mauricie, Saguenay et Lac-Saint-Jean: ensoleillé avec passages nuageux aujourd'hui. Possibilité d'averses ou d'orages isolés en fin de journée. Demain nuageux avec éclaircies et averses en fin de journée. Maximum les deux jours de 25 à 27. Minimum la nuit prochaine de 13 à 15.

Outaouais, Montréal, Laurentides et partie sud de la Haute-Mauricie: ensoleillé avec passages nuageux. Chaud et humide aujourd'hui et demain. Maximum aujourd'hui près de 27. Minimum la nuit prochaine de 15 à 17. Maximum demain près de 29.

Québec, Trois-Rivières et Cantons de l'Est: ensoleillé avec passages nuageux aujourd'hui et demain. Maximum aujourd'hui de 25 à 27. Minimum la nuit prochaine près de 15. Maximum demain près de 28.

Baie-Comeau, Rimouski, Gaspésie et Sept-Iles: nébulosité variable aujourd'hui et demain. Maximum aujourd'hui de 19 à 21. Minimum la nuit prochaine de 13 à 15. Maximum demain de 21 à 23.

températures

TORONTO (PC) — Températures enregistrées hier dans quelques villes d'Amérique du Nord et quelques endroits de villégiature.

	Min	Max
Dawson	5	17
Vancouver	10	19
Victoria	9	20
Edmonton	4	18
Calgary	11	24
Saskatoon	7	27
Regina	14	31
Winnipeg	17	30
Toronto	16	23
Kingston	13	19
Ottawa	16	21
Montréal	16	25
Québec	16	23
Fredericton	13	20
St-Jean, N.-B.	12	14
Moncton	13	19
Halifax	11	18
Charlottetown	13	17
St-Jean, T.-N.	8	23
New York	20	26
Washington	—	26
Tampa	27	34
Miami	25	31
Los Angeles	14	21
Acapulco	25	33
Bargade	26	30
Bermudes	24	27
La Havane	23	30
Kingston, Jamaique	26	32
Montego Bay	25	31
Mexico	12	24
Monterrey	23	36
Nassau	22	32
San Juan	24	31
St. Kitts	24	31
St. Thomas	14	32

marée

LUNDI

Haute 03h10 — Basse 10h55
Haute 15h45 — Basse 23h00

soleil

LUNDI

Lever	Coucher	Durée
04.52	20.44	15.52

tarifs d'abonnements

LE SOLEIL

Livraison par porteur: $1.10 par semaine ou $55.00 par année, 6 mois $27.50. Sept-Iles et Port-Cartier: $1.25 par semaine ou $62.50 par année, 6 mois $31.25 payable à nos bureaux ou à l'un de nos représentants.

Vente au numéro: 25¢ l'exemplaire, du lundi au vendredi et 40¢ le samedi.

LIVRAISON PAR LA POSTE

Province de Québec: 1 an: $72.00, 6 mois: $36.00, 3 mois: $18.00; 1 mois: $6.00

Les autres Provinces du Canada: 1 an $84.00; 6 mois $42.00; 3 mois; $21.00; 1 mois: $7.00.

Pays étrangers: 1 an: $185.00; 6 mois: $92.50; 3 mois: $46.25; 1 mois: $15.50.

"Le Soleil", fondé en 1896, est imprimé au no 390 est, rue Saint-Vallier, Québec, G1K 7J6, par Le Soleil Limitée, qui en est l'éditeur. Seule La Presse Canadienne est autorisée à utiliser et à diffuser les informations publiées dans "Le Soleil".
En plus de ses nombreux correspondants, "Le Soleil" est abonné à la Presse Canadienne, La Presse Associée, Reuter, France-Presse, United Press International, New York Times News Service et NAP (Nouvelle agence de presse), ainsi qu'aux services de Téléphoto de la Presse Canadienne, de La Presse Associée et de la United Press International.
"Le Soleil" est membre de plusieurs associations et groupements professionnels dont "Audit Bureau of Circulation" (ABC), Union Catholique Internationale de la Presse (UCIP).
La direction du journal "Le Soleil" ne peut garantir la publication d'une annonce à la date exigée par le client, mais elle s'efforce toujours de se rendre à son désir. La direction du journal "Le Soleil" n'assume aucune responsabilité des ennuis, des pertes pécuniaires ou des dommages attribuables à une erreur ou à une inexactitude dans l'illustration ou le texte d'une annonce.

121 ANIMAUX

SPECIALISTE DU CHIEN
BOSTON terrier, samoyède, doberman, cocker, berger, colley, 522-4779. 606108

PERSAN blanc, opéré, dégriffé, vacciné, avec boîte à litière, lit et accessoires de toilette, $50., après 4 heures 525-9606. 612410

ODEURS! HUMIDITE!
PURIFICATEUR d'air Elcar. Soir 522-0686. 608652

AQUARIUM 110 gallons," avec poissons, à voir, 849-4751 le soir. 994105

CHIOTS labradors, pure race, prix raisonnable. Tél. 831-0663. 611345

HIMALAYENS (blue-point), mâle 6 mois, femelle 3 mois, enregistrés. Après 6 heures, 832-4777. 611094

CHIENNE, noire, blanche, 2 mois, mère Samoyède, 667-9864. 842320

PERSANS, parents champions, couleur assortie, $75., +, 842-1724. 606144

PENSION pour chevaux, à Villeneuve, prix raisonnable, 661-8593. 613141

BRAQUE allemand, pure race, enregistré, vacciné, 2 ans, dressé pour chasse, $225., 653-7416. 612483

BRAQUE allemand, chiots nés 30 mars issus de champion d'allemagne, 843-9431, 1-873-4632. 610604

BERGER allemand mêlé dalmatien, cause départ, $30., 687-3208. 613123

MAGNIFIQUE jument d'équitation, bushkin, 7 ans, avec selle, $600., 683-9145. 612874

SAMOYEDE, 10 mois, enregistrée, vaccinée, opérée, nécessite famille et ferme, $75., 683-4525. 616267

CHATONS persans, himalayens, choix couleurs, service d'acouplement, 843-0335. 996699

CHATS, chiens, station Goulet, Quatre-Chemins Charny, 839-9164. 602274

CHEVAUX vendre, pension, pâturage, Ancienne Lorette, 872-6040, 872-8596. 607771

CHENIL rs Orléans, pension, vente, berge anglais, afghans enregistrés et autres, 828-2813. 611008

BERGERS allemand, visites rendez-vous, Ferme Brunet 1-477-2218. 998439

NOUS sommes acheteurs de chiots, Chenil Mon Copain, 839-8606. 609258

DOBERMAN avec niche, femelle 5 mois, prix à discuter, 522-6383. 611433

BERES samoyèdes, mâles, femelles, enregistrés avec papier, 828-2343. 612826

ROULOTTE à chevaux 35', équipée, avec living room 6 personnes, $6,000., 833-2753. 998938

COLLEY, magnifiques chiots, enregistrés, vaccinés, santé garantie, 848-3033. 600919

JEUNES serins, 522-4179. 615858

DANOIS fauves, chiots, mâles, femelles, enregistrés, vaccinés, 878-2257. 615618

DALMATIEN, labrador, cocker-épagneul, $50 à $150., 659-1124. 615850

CHIOTS retrievers labradors, enregistrés, belle lignée, vaccinés, bas prix, 831-0415. 615106

TONTE, toilette caniches, mâles, toy, pour accouplement. Caniches à vendre, 626-8360. 615788

COCKER épagneul américain, blond, 7 semaines, 623-5840. 611395

121 ANIMAUX

AUBAINE, st-bernard, mâle, 8 mois, 626-8164. 612059

ST-BERNARD, femelle, 2 ans, enregistrée, 667-9882. 842178

PETITS chiots, caniches mélangés, 1 mois, 872-9917. 613102

ETALON quarter-horse, 828-2583 midi ou soir. 993739

PERSANS, prix variés, 688-1677. 610674

BERGERS-allemands avec husky à vendre, 822-1086. 610683

POULICHE Thoroughbred grise, 842-2731. 610191

CABANE à chien, finie intérieur-extérieur, $55., 522-6563. 613221

CHIOTS dalmatiens, femelles, pure race, $75., 626-1338. 601968

SAMOYEDE 2 ans, mâle, vacciné, $150. Tél. 842-5212. 604043

DEUX moutons, $115., 842-2048. 612052

GRIFFONS Korthals, chiots, enregistrés, $200., 1-268-3760. 611327

CANICHES pure race, vermifugés, prix X discuter, 626-3428. 613635

BOUVIER des flandres, enregistré, 824-4173. 610113

GRIFFONS miniatures, 5 semaines, $30., 661-6381. 612021

PUG à vendre, (carlain), 9 mois, enregistré, 525-9303. 611303

BERGERS allemands, husky sibérien enregistré, 831-2097. 614299

JUMENT d'équitation et poulin à vendre, 871-9990. 614038

FAITES réservation, chatons persan, 524-7344, 871-5525. 611500

MAGNIFIQUE poney, 527-9866. 615521

TERRIER Airdale femelle, 10 mois, pure race, 843-6356. 842350

CHEVAUX d'équitation, Quarter Horse, 833-0755. 613737

2 JEUNES cockers, un petit chat, 833-4936. 612426

LAPINS de race, enregistrés, soir 827-4130. 612474

JUMENT Thoroughbred, enregistrée, 11 ans, $1,200., 831-3757. 614272

CHIOTS, petits colleys, mélangés, 1 mois, $20., 651-1858. 996503

CHIOTS cockers et autres races, 837-7189. 607200

CANARDS tout âge, 300 Chemin du Roi, St-Augustin. 614053

DANOIS, 1 an, beige, mâle, $150., 628-5908. 606920

BERGER anglais, enregistrée, $150., 687-6333. 609322

CHIOTS labrador, 1¼ mois, pure race, $75., 875-4174. 606390

VOITURE, attelage à poney à vendre, 661-5037. 614078

EQUIPEMENT d'équitation western à vendre, 833-2753. 616254

CHATONS à donner, 1¼ mois, 831-3757. 614270

CHATON persan, lignée champions, bleu mâle, soir 628-0895. 610993

CHEVAL de ferme, à vendre, 828-2633. 616259

124 ANTIQUITÉS

ACHETONS
MOBILIERS chambre, salle manger, commodes, armoires, lustres, vaisselle, etc., payons comptant, 694-1691. 607366

MARCHE AUX PUCES
BIENVENUE AUX EXPOSANTS
TELEPHONER 522-1079
ENTRE 19 ET 21 HEURES. 842344

124 ANTIQUITÉS

MEUBLES anciens, de style, très bon état, comprenant: ensemble salle à manger, ensemble de causeuses, 887-3173. 612215

BANC coffre $900., un ber $100., coffre en V, $250., braye à lin $35., métier tisser $200., anciennes poteries du Québec 861-6010. 610917

HORLOGES GRAND-PERE
Réparation, autres, montre antique, 681-3885. 605398

DESSERTE, bureaux, valises rondes, piano-table 1866 style avec banc, particuliers, 661-6198. 610848

BUREAU, 3 morceaux, style renaissance, unique, $6,000., 692-1769. 983415

SALLE à diner, renaissance, 11 morceaux, aubussons sur siége noyer, $15,000., 692-1769. 983414

HARMONIUM très ancien à vendre, vieux bardeaux de grange, 1-599-2254. 610124

AMEUBLEMENT complet, style européen de château, $40,000., 692-1769. 983413

SALON Louis XV, 10 morceaux, $20,000., 692-1769. 983416

COMMODE 52 x 46 x 22 pouces, 8 tiroirs, 527-4375. 614025

ANCIEN miroir avec pied, colonne, 4 x 6, 1-418-248-0501. 842268

MOBILIER salle à manger antique 12 morceaux, 523-4506. 610725

HUCHE à pain $175., chaudron cuivre $100., 661-4877. 610659

127 APPAREILS ELECTRIQUES

BALAYEUSES
USAGEES, toutes marques, neuves et démonstrateurs.
COMPACT
REPARATION ET SERVICE
833-1739 995862

BALAYEUSE Electrolux, avec accessoires, rouleau compris, laveuse tapis, accessoires, coffret, garantie 1 an et plus, 1976, moitié prix, 683-1273, soir. 601878

40 REFRIGERATEURS et poêles, usagés, propres, garantis. Terme si désiré. Paul Robitaille, 504 Canardière, 529-9488. 603233

LAVEUSE, sécheuse, Westinghouse, très propres, en bonne condition, cause déménagement, 837-5589, 837-7373. 606386

REFRIGERATEUR, poele, divan-lit, set cuisine, laveuse-essoreuse, presque neufs, 525-6286 entre 6 et 9 pm. 615854

BALAYEUSES USAGEES
GARANTIE, marques connues, $10. et plus, échange, 525-8119. 613283

REFRIGERATEUR usagé, garantie, très propre, partir $99., 663-4605. 995113

POELES électriques, toutes marques, garantie, partir $99., 663-4605. 995114

LAVEUSES, sécheuses, impeccables, toutes marques, partir $79., 663-4605. 604172

AUBAINE, réfrigérateurs, $80.- $200., cuisinières $70. - $150., 842-3116. 603905

ASPIRATEURS, lave-tapis, Electrolux, état neuf, aubaine, 871-1529. 607234

BALAYEUSE, balai tapis, laveuse tapis, usagées, aubaine, 843-0625. 607240

BALAYEUSE Fairfax, ramasse l'eau, laveuse de tapis, polisseuse, prix d'aubaine, 661-6628. 607245

127 APPAREILS ELECTRIQUES

BALAYEUSES, balai, laveuse à tapis, marques populaires, neuves et usagées, 626-5507. 962151

POELES usagés, 24", garantie, Frigo Service Enr. 525 avenue Ste-Thérèse Beauport, 661-6972. 994854

LAVEUSE sécheuse, usagée, garantie 6 mois, 626-8247, 626-6333. 604633

CONGELATEURS neufs, toutes grandeurs, prix réduit, 833-1341, 833-2318. 603206

CONGELATEURS, légèrement égratignés, prix à partir $190., 833-3876. 606766

REFRIGERATEUR, poêle, mobilier de cuisine $30., jour 627-1913. 612187

LAVE-vaisselle Kitchen Aid, excellente condition, $285., 658-7182. 610675

LAVE-vaisselle Kitchen-Aid, spécial, Ameublement Tremblay 839-9441. 612300

CONGELATEUR à vendre, 15 pieds cubes, 3 mois d'usage, 681-9288, 842-5899. 613170

REFRIGERATEUR Frigidaire, 12 pieds cubes, $75., 687-4129. 613144

LAVEUSE essoreuse, marque Hitachi, très bonne condition, prix à discuter, 653-8175. 613639

LAVE-vaisselle encastré, Kitchen Aid, blanc, prix à discuter, 884-2834. 611318

POELES électriques, combinés huile, réfrigérateurs, à partir de $59., 837-8821. 603285

LAVEUSE, sécheuse Maytag, poêle Westinghouse, bonne condition, 527-1727. 601225

LAVEUSE sécheuse, portative, Hoover, $275. l'ensemble, 837-3018. 610119

REFRIGERATEURS usagés, portes verticales, lave-vaisselles encastrés, 837-8881. 612853

REFRIGERATEURS, cuisinières, neufs, garantie, prix réduit, 833-1341, 833-2318. 601876

LAVEUSES, sécheuses, neuves, garantie, prix réduit, 833-1341, 833-2318. 601877

POELE combiné électrique bois, blanc, propre, $275., 658-6534. 604837

FAUT vendre, laveuse, sécheuse, poêle, réfrigérateur, balayeuse, 872-3454. 996276

ASPIRATEURS ELECTROLUX, PRIX D'AUBAINE, SERVICE, REPARATION, 527-4812. 998829

MINI lessiveuse automatique, lessiveuse automatique, bain avec accouplement, soir 831-4162. 612791

MINI-sécheuse, laveuse, marque Maytag, soir seulement 624-4080. 610742

CONGELATEUR 18', condition neuve, $275., fourneau électrique, 628-0061. 612093

LAVEUSE-essoreuse, Speed Queen, neuve, 2 cycles, valeur $324. aubaine $200., 843-2283. 613687

POELE, réfrigérateur, laveuse, sécheuse, couleur or, 688-0020. 612348

REFRIGERATEUR et poêle électrique Roy, sécheuse Inglis, en bon état, 628-0798. 615114

REFRIGERATEUR Bélanger, avec congélateur, très propre, $140., 628-7920. 613685

POELE 220, blanc, 30", réfrigérateur 13 pieds cubes, 651-2793. 610174

LAVEUSE-essoreuse, bon état, prix à discuter, 687-5197. 613176

ASPIRATEURS, très bon ordre, $35. à $75., 626-3869. 604372

tarif des annonces classées

ANNONCES ORDINAIRES — Nombre de Mots	LIGNES	1 jour	3 jours cons.	6 jours cons.	24 jours cons.
Jusqu'à 8	2	3.00	3.72	6.60	22.08
" 12	3	3.00	5.58	9.90	33.12
" 16	4	3.00	7.44	13.20	44.16

AUTRES TARIFS

Offre d'emploi, Argent à prêter, Argent demandé	LUN. AU VEN., $1.00 la ligne agate ou comptee (Minimum $5.00). SAMEDI, $1.05 la ligne agate ou comptée (Minimum $5.00).
Annonce placard	LUN. AU VEN., $1.00 la ligne agate (Minimum 14 lignes). SAMEDI, $1.05 la ligne agate (Minimum 14 lignes).

Toutes les annonces sont soumises à leurs propres rubriques régulières du Soleil.

L'éditeur se réserve le droit de refuser de publier ou de rejeter toute annonce classée.

Veuillez lire attentivement votre annonce le premier jour de sa parution. Le Soleil ne sera pas responsable pour plus de 3 insertions d'une annonce erronée ou d'une portion incorrecte d'une annonce placard. En cas d'erreur dans votre annonce, notre responsabilité se limite au montant payé pour telle annonce (maximum 3 insertions).

Les annonces placées pour plus d'une journée qui seront annulées ou changées avant l'expiration ne seront facturées que pour le nombre de parutions effectives.

Les frais de service pour les numéros de dépt ou de case requis dans les annonces de moins de 50 lignes agates $2.00

Les réponses sont envoyées à tous les mardi et jeudi de chaque semaine en ville et à l'extérieur.

Bien que tous les efforts soient faits pour livrer le plus rapidement possible à l'annonceur le courrier reçu pour une ou des annonces classées à adresse départementale, nous ne pouvons en aucune façon être tenus responsables pour la perte, l'oubli, le retard, la négligence, le dommage ou pour toute autre raison que ce soit dans ce service particulier de livraison du courrier.

Facture non payée dans les 7 jours après la date de facturation, frais additionnels.

127 APPAREILS ELECTRIQUES

POELE électrique blanc 220 très propre, 527-4170. 610843

LAVEUSE-essoreuse, 2 ans d'usage, prix discuter, 628-6202. 615544

REFRIGERATEUR, $150., après 6h. 653-2407. 616272

POELE Bélanger combiné bois et électricité. Tél. 878-2153. 609994

LAVEUSE, sécheuse, bon ordre, $150. les deux, 687-2943. 609973

POELE 220 Moffat, état neuf, $125., 522-5818. 612007

BALAYEUSES, état de neuf, prix très réduit, 681-7130. 609467

LAVEUSE-essoreuse Hitachi, 842-6161. 612092

CUISINIERE électrique 30'', très bon état, 839-4833. 606462

REFRIGERATEUR GE jaune 15' cu, état neuf, 681-2066. 615863

POELE électrique, 30'', pour chalet, bon prix, 683-4216. 615656

130 ARGENT À PRÊTER

DIFFICULTES FINANCIERES

VOS paiements sont trop lourds à la fin du mois! Toutes vos dettes dans un seul paiement, aucun cas refusé. Rendez-vous: 692-2641. 610775

ATTENTION!

AVEZ-vous besoin de refinancement sur votre propriété? Nous pouvons vous aider, service courtois, confidentiel. Informations Claudette Fecteau Chabot courtier

687-2958

996830

BESOIN, 1ère ou 2ème hypothèque sur immeuble? Taux courant et service complet, Jacques Caron, division investissement, LePage courtier, 522-7041. 996238

ARGENT A PRETER

1ERE et 2ième hypothèque sur immeubles à revenus, etc, service de 48 heures. Richard Guay 651-6506. Trust Royal, courtier 687-2220. 615391

136 ARTICLES DE SPORT

EQUIPEMENT golf, 7 bâtons, sac, 3 voiturettes, 626-9156. 613076

137 ARTISANAT

ATELIER TISSAGE

JUILLET-AOUT
LAINE DE L'ARTISANE ENR.
1358 CHEMIN STE-FOY
681-3398

993194

COUSSINS, abats-jour, pouf, neufs, style canadien, 843-0653. 611367

139 ASSURANCES

ASS. AUTO

AUCUN cas refusé, jeunes chauffeurs, 1er permis, V2C, V3C, R15, boisson, etc., 487 est Charest, 529-2954. 614048

142 BICYCLETTES

DEMERS Bicyclette Enr., neuves, usagées, vente, réparation, 369, 10ème Rue, près Canardière direction ouest, 529-1012. 998963

BICYCLETTE professionnelle Sekine Canada, 22 livres, $475., 623-3019. 613254

BICYCLES neufs, prendrais échange, s'adresser 1725 Nicolet, St-Pascal, par en arrière, 667-0598. 600175

2 BICYCLETTES CCM, bon état, plus 1 bicyclette pliante, 623-4878 soir. 613810

A vendre 10 vitesses. Tél. 824-4482. 613111

145 CAMPING

TENTES-roulottes Lionel 1977. C.A. CaraVane 3947 boulevard Hamel, Ancienne Lorette

872-0532

608713

AUBAINE

TENTE-roulotte ValBar 1975 motoneige Bombardier 1972, 663-2800. 613282

TENTE Bella Vista, matelas pneumatique double, chaufferette Coleman, $230. pour $165., 849-3606. 613651

TENTE-roulotte Rembec 1972, toit rigide, 7 places, tout équipée, avec auvent, après 5.30 heures 843-8769. 612440

TENTE-roulotte, toit mou, 6 places, cuisinette 9' x 12', poêle avec bonbonne au propane, réfrigérateur, 623-5657. 612943

LOCATION roulottes, tentes-roulottes, équipées. Pour réservation, 159 St-Georges ouest, Lévis, 833-3142. 605978

TENTE-roulotte Coleman, toit rigide, tout équipée, état neuf, 6 places, 837-7680. 613138

TENTES française louer, diverses grandeurs, prix raisonnable, 651-7072. 604655

TENTE-roulotte Bellevue, 1973, auvent, 6 places, toit rigide, équipée, $1,600., 658-6534. 604836

TENTE-roulotte à louer, toit mou, 4 places, équipée, si desire, 833-2415. 606337

MATELAS de foam, 72'' x 30'' x 4'' d'épaisseur, neuf, spécial $14., 628-1613. 613173

LOCATION tentes-remorques, été, hiver, 661-4777, 623-0126, 626-6193. 603195

TENTE-roulotte, toit rigide, 6 personnes, équipée, 842-7190. 612047

TENTE Sears Acapulco 9' x 15', comme neuve, prix à discuter, soir 683-4660. 615119

LOCATION tentes-roulottes Lextra 1977, 1270 boul. Masson, Les Saules, 871-4086. 604441

TENTE-roulotte Bellevue 1976, super 6, servi une fois, $1,600., La Malbaie 1-439-3174. 607892

TENTE-roulotte ValBar 1969, toit mou, 6 places, équipée, auvent, 832-6470 soir. 600981

TENTE-roulotte Bonair, 1976, état neuf, équipée, réfrigérateur, chauffage, 663-7366. 613232

TENTE-roulotte Lionel LPL100, toit rigide, état neuf, 6 places, 687-0453. 615090

TENTE-roulotte Rembec 1971, 6 places, comme neuve, $1,200., 529-3014. 607632

LOCATION, tente-roulotte Bellevue, 4 places, accessoires, 872-2209. 996054

A louer, tente-remorque, grande annexe, équiée, à la semaine, 527-5521, 523-6439. 608059

LOUERAIS tente-roulotte avec équipement complet, 683-8211. 996990

TENTE-roulotte Starcraft 1974, 8 places, poêle, réfrigérateur, chauffage, $2,800., 661-2286. 615101

TENTE usagée familiale, cuisine, chambre, $50., 683-7935 soir. 615807

TENTE française Jamet, 4 places. Tél. 628-4330. 611122

TENTE-ROULOTTE, 6 places, auvent, réfrigérateur, 873-2864. 612197

SAC de couchage, duvet, neuf, aubaine, 653-0501. 613683

TENTE familiale, 9' x 12', tapis cousu, $85., 527-2250. 613708

LOCATION tentes-roulottes, J.L. Garant Service, 822-0343. 603191

BELLEVUE 1972, toit rigide, toute équipée, 658-7785. 610115

ROULOTTE pliante en bois et tôle, $1000., 628-0248. 614120

TENTE-roulotte Lionel 1972, tout équipée, 627-1851. 613055

TENTE roulotte à louer, équipée, 831-9790. 614075

TENTES-roulottes à louer, à bonnes conditions, 661-5806. 996273

145 CAMPING

TEnTE-roulotte 8 places, toit rigide, louer, 687-2948. 996635

TENTE-roulotte, équipée, toit non rigide, 658-3381, 658-3572. 606347

TENTE-roulotte toit mou, cuisinette, $500., 687-1108. 615752

A LOUER, tente-roulotte, toit rigide, 687-2448. 613694

TENTE-roulotte Lionel 1972, équipée, 627-51. 606310

TENTE-roulotte, 4 places, à louer, équipée, 842-0051. 613266

151 CHAUFFAGE - CLIMATISATION

FOURNAISE à air chaud, avec brûleurs Timken, réservoir à l'huile 200 gallons, aucune offre refusée, 849-4167. 608698

FOURNAISE huile, air chaud, 120,000 BTU, conduits, réservoir, $150., 653-3639 soir. 607891

FOURNAISE à air chaud, avec ses conduits, réservoir, 95,000 btu., annexe, 681-5560. 614013

FOURNAISE à air chaud à l'huile au complet, 872-2334 entre 5 et 6 heures soir. 615779

AIR conditionné, différentes capacités, prix spéciaux, voir, 837-8881. 614092

BOIS d'allumage foyer, poche de rippe, 524-6986, 872-2237. 993565

ANNEXE brune, $50, tél: 667-6680. 611121

ANNEXE, tuyau chromé, réservoir 100 gallons, $100., 527-4414. 612453

SYSTEME chauffage à eau chaude, à vendre, 667-7947. 613109

FOYER conique acier, neuf, noir, $100., 681-4071, 658-5991. 613127

AIR climatisé, 5 tonnes, à l'eau, 550, 833-2753. 997964

FOURNAISE Metroheat, 110,000 BTU, modèle 1961, 837-8669. 612832

CLIMATISEUR 6000 BTU, parfait état, $175., 658-5000, 527-2007. 615969

153 COIN DU BÉBÉ

CAROSSE se transformant en poussette ou lit d'auto, marckette, bain, jolly-jumper, chevaux berçants, balançoire swing-o-matic, linge à liquider. 626-8196. 842343

POUSSE-pousse, très propre, prix raisonnable, 667-7290. 612046

MOïSE rose et bleu, prix discutable, 872-6138. 610613

CARROSSE Gendron, lingerie 0-3 ans, parc, 623-0688. 616279

ENSEMBLE Stroll-O-Chair, parc pour bébé, 843-8159. 612810

154 CONDITIONNEMENT PHYSIQUE

CHAISE d'exercice, cuir et chrome, état neuf, prix d'aubaine, 687-2032. 612920

SAUNA sec état neuf, $700. pour $450., 833-5825. 612807

160 DÉMÉNAGEMENT - TRANSPORT

DEMENAGEMENT TRANSPORT SELECT
681-2821 OU 628-0971
FIABLE, RESPONSABLE, PRIX RAISONNABLE.
999478

TRANSPORT LEGER

SOIR ET FIN DE SEMAINE
842-9599
608244

Transprort léger, soir, fins de semaine, 843-9435.

601415

HOMME ferait déménagement ou transport avec camion, boite fermée de 12', disponible en tout temps, 628-9585. 601229

CHARLES Roy, transport modique, service rapide, assurances, 626-4494. 604524

HOMME possédant Econoline pour déménagement et autres transports, soir 849-3066. 607436

CAMION 3 tonnes, disponible pour déménagement local et longue distance, 524-9922. 996434

PRENDRAIT déménagements Québec, environs, prix, conditions raisonnables. 626-1707. 998312

DEMENAGEMENT PROFESSIONNEL 628-8482. 606992

HOMME possédant Pick-Up, ferait déménagement, 667-7092. 601562

DEMENAGEMENT le soir a prix modique, 527-9238. 607696

166 ÉQUIPEMENT DE BUREAUX

TABLE de conférences en chêne naturel solide, ultra moderne, design spécial, 44'' x 120'', valeur $5,200. prix de vente $3,000., peut aussi servir table à dîner, table de conférences chêne solide 72'' x 72'', verre trempé, teintée brun foncé, ultra moderne, design spécial, valeur $4,800. prix de vente $2,800., 10 chaises pour table à manger, Co. Sigmachair, acier inoxydable, velours gris, ultra moderne, valeur $320. chacune, prix de vente $190. chacune, 658-3505. 615123

BUREAUX, chaises, filières, écrans, coffres-forts, lampes, sous-chaises, etc., meubles neufs, usagés, vente, location, Trinon Inc., Centre du Bureau, 403 Dieppe, Québec, 527-2586. 993871

IBM OLYMPIA

LOUEZ ou achetez machines de bureau. Jacques Couturier, 667-8690. 609613

BUREAU de président, fauteuil, bureau-secrétaire en L, chaises, bahut, comptoir vitré, étagères vitrées, etc., 667-3478. 998600

NADEAU Dactylo Services Enr. Réparation, vente, location de dactylos et calculateurs, 627-0410. 606818

MACHINES écrire, caisses enregistreuses mécaniques, électroniques, bureaux, 842-9257. 989346

3 COFFRES-forts usagés, urgent avant déménagement, 527-4139. 612498

PLIEUSE d'impr imerie grandeur 11 x 17, modèle 58, ma ue A B Dick, 681-7122. 607729

DUPLICATEUR Gestetner 460, 1973, imprimeuse à stencil Bandaflix. Tél. 522-0533. 613071

169 ÉQUIPEMENT DE COMMERCE & DE RESTAURANT

AMEUBLEMENT super-marché, comptoir réfrigéré pour légumes, produits laitiers, viande ouvert et viande fermé. Scie électrique, hacke-viande, tranche-viande, caisse enregistreuse à départements, tablettes métal, voiturettes, 522-7743. 603980

Ameublement à vendre

COMPLET pour magasin, comptoirs, comptoirs vitrés, tablettes, etc., bois usagés, 524-0716. 615017

SYSTEME D'ALARME

FEU, vol, vandalisme, incluant tous acc., $485., commercial, résidentiel, 522-2287, (832-0608). 983462

AMEUBLEMENT pour supermarché, accommodation, tabagie, boucherie, comptoirs neufs et usagés, tablettes métal, etc., conditions faciles, 623-0498. 998897

REFRIGERATEUR à bière, 4 portes, 51'' x 33'' x 7', 2 comptoirs réfrigérés 4 portes, 28'' x 42'' x 8', après 10 heures a.m. 694-1551, 83 Sault-au-Matelot. 614090

EQUIPEMENT commercial, réfrigéré, neuf, usagé, pour épicier-boucher, restaurant, hôtel. Tél. 692-0222. 992448

POUR imprimerie presse Gestener 10 X 15. Chies 14 x 20, petit couteau 19'' sur table, jour 524-3122 soir 527-9472. 607797

ACCESSOIRES pour cantine: poêle à patates, cafetière 90 tasses, trancheuse patates, poêle Siles, etc., soir 626-9217. 610714

169 ÉQUIPEMENT DE COMMERCE & DE RESTAURANT

EQUIPEMENT lave-auto, entièrement automatique, (brosses) parfait état, prix débarras $3,000., 1-652-2362. 614096

AMEUBLEMENT de coiffure pour dame, produits. Soir 626-0596. 993701

SPECIAL, caisses enregistreuses reconditionnées, garantie 3 mois, 529-6754. 612983

AMEUBLEMENT de coiffure pour dame à vendre, 1-888-4959. 614012

ABANDON d'équipement d'esthétique et les produits, 628-9339. 610031

ACCESSOIRES de barbier, à vendre, cause décès, 626-0549. 612234

172 ENSEIGNEMENT - COURS

LANGUE ARABE

DAME arabe précédemment directrice d'école, en Syrie, donne cours d'arabe, 658-8354. 612767

COURS de rattrapage français, lecture, écriture, enfant 1ère à 6ème année, expérience, soir 683-8754. 610905

COURS privés intensifs d'anglais, voyages, affaires, culture, 651-4110. 615013

ORGANISTE Juliette Meloche enseigne orgue, 451, 3ème Avenue. 615087

175 ENTREPOSAGE

ENTREPOSAGE général, espace 500 à 100,000 pieds, entrepôt frigorique, manunentation et administration, transport général, déménagement dans toute la province, 667-4163, 667-4500. 605075

178 EXTERMINATION

MAHEU & MAHEU INC

SERVICE ET VENTE
Québec: 319 du Pont, 525-4755
Rimouski: 505 Place Bégin, 723-6630. 612972

MATHIEU EXTERMINATION

INSECTES, rongeurs, odeurs. 1455, 3ème avenue, 522-1661. 615787

184 INSTRUMENTS DE MUSIQUE

AUBAINE batterie Slingerland, état neuf, valeur $1,400. pour $900., urgent, après 5 heures, 681-9437, 872-8069. 610151

AMPLIFICATEUR Ampeg V4, état neuf, $800.; console Tapco avec "reverb", état neuf, $400., 647-4286, 667-8351. 610975

ORGUE Hammonds, amplificateur Fender, batterie électronique, prix raisonnable, après 5 heures, 842-8688. 612818

USAGES, neufs, nos instruments sont toujours moins chers qu'ailleurs. Champlain Musique 522-1507. 611935

AMPLIFICATEUR Peavy, 200 watts, RMS, 4 haut-parleurs, 12'', jour 522-1288, soir 628-6761, 529-6995. 612981

SAXOPHONE altoCouesnon (Monopole Conservatoires), $450., 626-6402. 612277

SAXOPHONE ténor, prix à discuter. Entre 5 et 7 heures, 688-9392. 608388

PIANO automatique, avec rouleau, 626-9879, 658-5711, local 191. 611339

A vendre, Kenwood KA-3500, tuner 5300, Cerwin 24, $650., 651-8127. 613255

EXCELLENTES CAISSES, VENTE OU LOCATION, 843-9652 SOIR. 600179

ACHETERAIS pianos Heintzman, Willis, 45, 52'', autres, 837-5766. 996015

FLUTES, clarinettes, saxophones, neufs, etc., Compact Musique, 688-8385. 613677

ORGUE Hammond B-3, 1974, avec leslie, état neuf, 418-652-2362. 607591

PIANO Kawai, noir, modèle UST5, $1,200, état neuf, 653-2176. 610006

AMPLIFICATEUR Peavey pour basse 210 watts RMS avec caisse deux 15'', 523-6645. 842170

SPECIAL, pianos Lesage, neufs, noyer, banc, $1,099, 837-8881. 603763

ACHETERAIS petit piano usagé, bon état, aubaine, 647-3666. 614283

ACHAT, vente 25 vieux pianos, et meubles, 837-4300. 606146

PIANO à vendre, Lindsay, Concerto, $850., garantie, 523-1924. 610178

AVONS besoin gros ou petits pianos. Tél. 837-8881. 603082

BONS gros pianos reconditionnés, aussi petits, 837-8881. 603764

PIANO reconditionné, à vendre. Tél. 683-1363. 611366

GUITARE Fender Telecaster, custom, bon état, $375., 651-5248. 610689

PETIT piano droit, $750., 527-3364. 613813

ORGUE Hammond L100, avec leslie 122, $2,700., 842-3728. 612032

PIANO électronique Univox, très bon état, $300. 653-2710. 983453

187 JEUX - JOUETS

VENTE tables billard, accessoires, service. Concessionnaire exclusif Brunswick. Salle montre. Mendes Inc. 215 Caron Québec, 529-5396. 609908

AGENT fameuse machine boules domestique, électronique, information 837-8881. 993284

190 LIVRES - TIMBRES - MONNAIE

ACHETONS canadiens neufs, usagés, en gros. Toutes quantités. Timbrerie Québec (Syndicat de Québec), 522-2642. C.P. 3398 Québec 2. 615077

ACHETONS, vendons livres tous genres. Comptoir du Livre, 29 est, St-Vallier, 525-6402. 603287

ACHETONS timbres, monnaies, pièces d'or tous pays. 653-8213. 992459

ACHAT, vente, monnaie. C.P. 7094, Charlesbourg, 626-2634. 612031

A VENDRE, un $5. en or 1913, E.S., prix discuter, 687-1103. 608393

193 LOCATIONS DIVERSES

ROBES mariées, confection, location, vente. Mme Boivin 842-6339. 604415

196 MACHINES À COUDRE

LOCATION machines à coudre, réparation toutes marques, 651-4021. 612912

A compter
ZIGZAG
BOUTONNIERES
GARANTIE 20 ANS
PAR LE
MANUFACTURIER
$79
3009, BOUL. STE-ANNE
DEMONSTRATION
GRATUITE
A VOTRE DOMICILE
GEORGES ROY: 663-7243
Réparation toute marque
606608

MACHINES à coudre, remises neuf, $39.95, $59.95, garantie, Singer Place Laurier, 651-4021. 612913

196 MACHINES À COUDRE

MACHINE coudre zig-zag, modèle 1976, $69., démonstration gratuite à domicile, 663-9022. 605488

199 MARCHANDISES DIVERSES

A LA REMISE ENR.

ANTIQUITES ET MEUBLES USAGES BUREAUX, tables rondes, chaises berceuses, filières, secrétaires, lustres, argenteries, poêles 220, réfrigérateurs, 694-1594, 1122 St-Vallier est. 607359

CHALUMEAU-COUPEUR Oxweld, régulateur oxygène, régulateur acthylène, 40' boyau (set complet valeur $400.) pour $200., divan-lit, fauteuil, pour chalet, 842-3185. 610992

4 EQUIPEMENTS de plongée sous-marine, équipement de disco-mobile, équipement gardien de but, camion Pick-Up, 1 tonne, 1971, coffre d'outils, 667-5468 soir. 613130

PANASONIC avec table-tournante Guarrard support, $225., excellente condition, carabine Vustuk calibre 22, modèle compétition, $125. avec étui, 527-1359 soir. 615100

VOLKSWAGEN Station 1969, Oldsmobile Cutlass 1968, plusieurs pneus, bois à vendre, différents meubles, cause déménagement, 663-9194. 613782

PRIX du gros, outils mécanicien, machiniste, équipement garage. Centre d'outillage Duberger, 2557 Père Lelièvre, Québec. 992707

TAPIS, tuiles, prélarts, tapisserie, ozite, balance rouleaux, moitié prix, stéréos-cassettes, 872-1948. 604570

12 DACTYLOGRAPHES reconditionnées, 5 caisses enregistreuses, plusieurs coffres-forts, projecteurs, calculateurs, 527-4139. 612499

AMEUBLEMENT de bureau, support à disques, comptoir, rideaux, tables, 525-4521 demander Mlle Camille Bergeron. 612121

JUVITAL ensemble, 7 lotions crème, boite de fantaisie, $25., Laboratoire G-Car Ltée, Dorion, demander Lyne 687-1945. 604628

TOUR d'établis Atlas, swing 8'', 16' CC torches pour chauffer et couper oxyacetylene, 872-7901, demander Raymond. 842173

COMPRESSEURS portatifs, réservoir 20 gallons, 1 force, $325., 1¼, $375., 683-4926, 527-6849. 996020

ARTICLES maison et de bébé, prix de débarras, aussi quelques antiquités, 687-1919. 612263

REMORQUE métal, aubaine $100., avec roue secours, 527-2250. 613709

POELE combiné huile, électricité, table 42'' x 54'' en bois, lit superposé, 651-9855. 613634

MOBILIER chambre, cuisine, réfrigérateur, poêle, articles bébé, 626-3894. 616280

CABANON 8' x 12', clapboard d'épinette, neuf, $575., 663-6268. 603342

ANCIEN style: chaises, table, meubles, lit, porte, cadre, etc., 822-1503. 607885

MACHINE à coudre, antique, petit orgue électrique, 523-4124. 601789

BRIQUE usagée, pierre artificielle, barrières, auvents aluminium, 827-2196. 607809

PRIX coûtant, systèmes d'alarme complets, neufs, usagés, 692-3617. 609917

1700 PIEDS pierre blanche, annonce lumineuse 22' x 3', bicyclette 3 vitesses, 849-8942. 613045

BAIN, toilette, lavabo, escalier cave avec garde, 872-2334 entre 5 et 6 heures soir. 615780

PLANS de maison tous les modèles 661-8782. 600165

AUBAINE, bains, radiateurs eau chaude, urinoir, fontaine, 661-2877. 607595

ZENITH 26'', transistorisée, mobilier cuisine chromé, Ford 1974, devons vendre, départ, 627-1384. 611451

ATTENTION, bricoleurs, peintres, échafauds neufs à vendre, $95., 872-3474. 610924

VIOLON, moulin à pédale, vaisselle antique, balayeuse, 524-0385. 613190

CABANONS DE QUALITE, DIFFRENTES GRANDEURS, 628-0082. 608543

BOIS de chauffage pour chalet et foyer, laveuse automatique Simplicity, 831-2085. 613081

2 VALISES Dionite, état neuf, beige pâle, $45. et $35., 651-8069. 614109

REMORQUE fermée 68'' x 8', disco, autres, $500., 628-6248. 605356

10 VITESSES et vélomoteur Motobécane, 842-0316. 612928

TAPIS pour 3 pièces, annexe à l'huile, 843-5860. 610895

ATTACHE 550 pour roulotte, 2 tables salon, 849-2338. 614268

VANITE à vendre $50., 849-3033. 999484

REMORQUE (trailer) fermée, pour tomt usage, 843-0942. 608545

REMORQUE fermée à vendre, entre 6 et 7 heures, 524-7653. 610735

POULICHES, poney, 3 ans, terrain 100' x 120', 842-4769. 613155

ANNEXE blanche, baril, bain en fonte, 523-4159. 612409

200 MARCHANDISES DIVERSES DEMANDÉES

ACHETONS

BUREAUX, poêles, réfrigérateurs, annexes, mobiliers chambre, ménage complet, bibelots, antiquités, 694-1691, 626-8752. 607361

ACHETONS tout moderne, ancien, ménage complet, partiel, poêles, réfrigérateurs, sets cmisines, salons, chambres, bureaux, commodes, 871-7262. 607843

MILITAIRE acheterais revolver, médailles, épées, uniforme, Antiquités Militaire, C.P. 39, Courcelette, Québec. 998350

ACHETONS, vendons, échangeons, ameublements complets ou partiels, après 10h., 694-1551, 83 Sault-Au-Matelot. 614047

ACHETERAIS congelateur, 12' cubee, prix raisonnable, propre/ 822-0274. 612964

ACHETERAIS mobilier salle manger, ancien, colonial, canadien, 842-5772. 603219

INVENTAIRES DE FERMETURE DEMANDES!!

QUANTITE ILLIMITEE!!

Nous sommes intéressés à acheter des inventaires de fermeture, soldes et occasions de tous genres. Nous porterons une attention particulière à toute liste complète et détaillée que vous nous ferez parvenir le plus tôt possible.

MERCHANDISE BUYERS GROUP OF CANADA
467 Church Street
Toronto, Ontario (416) 964-6899

607097

200 MARCHANDISES DIVERSES DEMANDÉES

ACHETE TOUT REFRIGERATEUR ETAT MARCHE OU NON, 842-3116. 994160

ACHETERAIS tout réfrigérateur, poêle, laveuse, sécheuse. Tél. 872-3454. 996745

202 MATÉRIAUX DE CONSTRUCTION

AUBAINE sensationnelle, portes de garage, basculantes, inclus les ferments complets, unies 2 côtés, 8' largeur x 7' hauteur $145., 9' largeur x 7' hauteur $150., 10' largeur x 7' hauteur $195., 16' largeur x 7' hauteur $325., 10' largeur x 10' hauteur $387., 12' largeur x 12' hauteur $475., 14' largeur x 14' hauteur $730., également opérateur électrique pour porte résidentielle, incluant radio contrôle, serrure électrique, etc., $175., aussi toutes autres grandeurs de portes sont disponibles. Jour 1 (514) 453-5120, soir 1 (514) 455-4491, Portes de Garage Dorion Inc., 2987 boulevard Perrot, Ile Perrot, Québec (Quantité limitée). 615527

FENETRES VINYLE 4 SAISONS AUSSI thermos, installation dans les cadres existants, faits sur mesure, 653-7947. 615038

MADRIERS 2 x 3 et plus, non blanchis, à partir de $100. mille pieds, classe économie, 842-2394 Neufchatel, 830 boulevard Valcartier. 607824

FENETRES bois, 54 x 41, $50. chacune, 36 x 41, $35., 78 x 41, $75., 6' x 10¼', $100., 842-7122. 614076

LOT de châssis, conviendrait pour chalet, 831-3421. 613122

FENETRES, vitrines, bois intérieur, aluminium blanc extérieur, 667-2420. 607594

PORTES à $4.95, 824-4606. 998449

PORTES de garage usagées, différentes dimensions, 529-4176. 603284

MATERIAUX neufs, bois veneer, fenêtres, etc., aubaine, 842-1911. 998194

CHASSIS de bois pour fenêtres, plusieurs grandeurs, 661-4777. 613669

FOAM isolant, première qualité, SE. 1'', $74., 842-1912. 998719

PIERRE à mur, caillou champ, granit naturel, 688-0791. 610930

PORTES de garage avec chaîne, 9' x 9', 8' x 8', 626-0972. 612882

PORTES d'armoires, neuves, merisier solide, 659-1539. 615828

205 MATÉRIAUX DE DÉMOLITION

DEMOLITION

FLUORESCENTS, portes, châssis, Unit Heater, calorifères, éviers, toilettes, lavabos, système chamffage, bouilloire Fire Box, 872-1225. 613052

GRANGE 110' x 30', pour démolir, magnifique bois centenaire, St-Jean Chrysostôme, $1,700., 839-9148. 602137

250 TOLES, portes, chassis, poûtres, Pagé Démolition, 842-5172. 612061

GROSSE grange, bon bois, à vendre, Honfleur, 1-885-4970. 612162

217 PHOTOGRAPHIE

REPARATION de caméras, Rapide Caméras Service, 412 boulevard Langelier, 524-8046. 615524

AGRANDISSEUR Durst M301, avec accessoires, état neuf, 661-2636. 615092

PENTAX SP-2, S1.8, 35mm, F-2, 135 mm, F3.5, filtres, $350. Jean 683-7630. 613146

CAMERA Super 8, projecteur, écran, état neuf, téléphonez à Jean-François, 692-1738. 611414

KODACK 35 mm Praktica, valeur $150. pour $100., demander Mario 529-1651. 612438

MARIAGES, faire-part, passeport, cartes mortuaires, etc., 661-2213. 602485

PHOTOGRAPHE professionnel, mariage à partir $150., réservation 522-7714. 601241

NIKKORMAT FT2, noir, F1.4, neuf, $300., 687-5625, Karl. 613693

218 PISCINES

PISCINE

VENTE ET INSTALLATION
CREUSEE ET HORS-TERRE
EQUIPEMENT JACCUZZI
832-4715.
601114

PISCINE 16' x 32', creusée, $2,257., piscine hors-terre, $1,395., tout équipée, 872-9137. 605984

220 RADIOS - TÉLÉVISIONS - STÉRÉOS

COMBATTEZ l'inflation, télévisions reconditionnées, $35. $50., $65. garantie 12 mois. Zénith 25'', couleur, $150., $250. garantie 24 mois, écran-couleur $79.95 garantie 24 mois. Plante & Gagnon TV, 822-0919. 996869

MAGNIFIQUE stéréo Zénith, plaqué chêne, 8 haut-parleurs, système cassettes, valeur $1,200. pour $500., 628-4369. 610607

DEPCSITAIRE TECHNICS, HAUTE FIDELITE, GAMME COMPLETE, PRIX AVANTAGEUX, RENDEZ-VOUS 658-8622, 658-8353. 613129

AMPLIFICATEUR Tuner, mini-cassettes, haut-parleurs, table tournante, Kenwood, prix gros, 872-1501. 603197

TELEVISION Admiral 1976, 3 mois d'usage, garantie transférable, $1295. pour $850., 647-3622. 604645

AMPLIFICATEUR Marantz 2x35 RMS, table Pionner, 2 enceintes JBL, valeur $1,100. pour $800., avant 6 heures 623-0632. 615110

MAGNETOPHONE SONY, TC366, CAISSES SON JBL, L36, 843-8645. 612165

TELEVISION 20'', noir et blanc, support inclus, très bon état, $100. 626-8196. 842344

THORENS table-tournante TD165, cartouche magnétiQue, valeur $275. pour $190., 658-8110. 615024

TELEVISIONS noir-blanc, couleur, stéréo, usagés, démonstrateurs et neufs, 661-0674. 608294

220 RADIOS - TÉLÉVISIONS - STÉRÉOS

2 TELEVISIONS noir et blanc. Système de son, $800., 658-8568. 602074

AUBAINE, télévisions portatives, $40. à $55., garantie, livraison incluse, excellent état, 658-5435. 605062

(DISCO-mobile), caisses Eleminator, console complète, $1700., 651-4032. 995654

MINI-cassettes, $0.65, cartouches 8 pistes, $1.35, lecteur 8 pistes, 627-1062, 628-6472. 998707

REPARATION et vente hauts-parleurs, différentes marques, 651-3053. 602014

SYSTEME amplificateur, enceinte, table tournante, état neuf, 628-1612. 610965

STEREO module, équipé, $80., à discuter, soir 839-4736. 612960

STEREO meuble, prix d'aubaine $50., 522-1668. 612481

TELEVISION couleur, lampes, radios, 667-3478. 996601

223 RÉCEPTIONS

J'AI TON ORCHESTRE 653-7430

605428

ST-GERMAIN

RECEPTIONS, noces: salons disponibles entre 15 et 30 personnes. Pour réservations 658-8067. 605015

DISCO mobile, services d'animateur sans frais supplémentaire, jour 694-5725, soir 661-7806, 848-2562. 994878

BANQUETS, mariages, fiançailles. Restaurant Sapin d'Or, 333 boul. Rochette, Beauport, informations 661-9120. 997383

VOUS avez besoin d'une disco, soirée organisée, musique de danse, tout genre, Disco Dépanneur Enr. 626-8512. 610620

SUPER Discomania est à votre disposition si vous voulez assurer succès à votre soirée, salle d'audition si désiré, Gilles, 661-3665. 609301

DISCOMOBILE professionnelle. Assurez succès de votre réception. 872-0351. 999160

DISCO professionnelle, choix musical approprié, succès assuré, 626-0923. 999222

227 RÉPARATION - ENTRETIEN - AMÉLIORATION DE MAISON

PORTES et fenêtres d'aluminium, nous avons des pièces pour réparer toutes marques et modèles, commercial, et résidentiel, remplaçons vitres brisées et moustiquaires, ferme-porte Rixson, poignées de porte-patio et autres, roulettes coin, caoutchouc, etc., 842-3968. 609283

FONDATION

THERRIEN & FRERES INC.
CREUSAGE, entrée d'eau, empattement "footing", pierre, drainage, montage forme pour solage châssis inclus, prix avantageux, 842-3993. 602474

Framond Rénovation Inc.

RENOVATIONS tous genres, revêtement d'aluminium, armoires de cuisine, toitures en bardeaux d'esphalte, sous-sol, construction domiciliaire, estimation gratuite, 667-9817 soir. 998384

PEINTURE

PEINTURE intérieure et extérieure, rénovation, entretien général, ouvrage garantie, estimation gratuite, Robert Rousseau, 658-1201, ext. 1389. 607866

PEINTRES

TOUS genres travaux, peinture, tapisserie, résidentiel, commercial, 25 ans d'expérience, 524-6484, 524-8334. 995960

AVEC la venue du printemps, votre maison demande rénovation ou amélioration. Consultez les Entreprises Matamec, 2302, Châteaubriand, Ste-Foy, tél.: 872-6814. 606110

REPARATION de couvertures en bardeaux d'asphalte, réparation en papier noir avec enduit fibreux, 522-2137. 610024

EXCAVATION

HOMME spécialisé en excavation, cave maison unifamiliale, 824-4269. 997729

PEINTRE compétent, résidentiel, commercial, réparation joints, maisons neuves, tapisserie, peinture, garantie, 688-1108. 994064

PRENDRAIS réparation de réfrigérateurs domestiques ainsi que air climatisé de fenêtre, 626-4342. 612327

N. GOULET RENOVATION

INSTALLATION clapboard, volet, châssis de tout genre, 849-6522. 608446

FONDATIONS

CONFIEZ-nous vos travaux, meilleur prix en ville, 831-1803, 688-1067. 605498

MENUISIER-ARTISAN

REPARATIONS générales, construction, recouvrement d'aluminium, acier, 626-9430, 628-7287. 610047

20 ANS D'EXPERIENCE, PLATRE, PEINTURE, JOINTS, RUSTIQUE, OUVRAGE GARANTI, 681-6496. 998903

JEAN-YVES Dodier, entrepreneur, maçon, brique, pierre. Réparation tout genre, 628-1641, 628-7191. 601054

PEINTURE intérieure, extérieure, réparation de joints, brique, cheminée, ouvrage garantie, 694-9274. 615842

BRIQUETEUR pose briques, pierre, bloc, foyer, barbecue, 842-6242. 992639

PRENDRAIS travaux de peinture, à l'heure, contrat, 842-4309. 983932

227 RÉPARATION - ENTRETIEN - AMÉLIORATION DE MAISON

MENUISERIE, finition sous-sol, armoires, estimé gratuit, 663-4701. 995888

Spécialité: armoires, sous-sol
651-3299
997922

RENOVATION tout genre, armoires, finition sous-sol, 651-3299. 613242

POSAGE tapis, prélarts, tuile céramique, travail garanti, 529-5842. 995187

MENUISIER avec expérience, prendrait réparations tout genre, 626-0721. 610205

MENUISIER offre ses services, ouvrage de tous genres, demander Michel 524-2212. 607230

REPARATION de toiture de tout genre, goudron, etc., 842-4301, 687-5776. 608575

CABANONS DE QUALITE, DIFFERENTES GRANDEURS, 628-0082. 607836

FERAIS petite réparation de toitures, 628-6427, 527-5615. 603888

MENUISIER prendrait tout genre rénovation générale, 524-7486, 628-9339. 609770

PRENDRAIS tout genre peinture intérieure, extérieure, 627-0290. 607711

MENUISIER artisan ferait réparations, améliorations, construction maison, 667-4067. 610601

ENTREPRENEUR en construction, rénovation, réparations tous genres, 628-7973. 999477

MENUISIER prendrait travail de réparations, rénovation, construction, 524-1158. 606233

PEINTRE, prendrait travail peinture, tapisserie, heures, contrat, 527-2731. 999163

SABLAGE, vernissage, plancher, travail sans poussière, garanti, 623-4176. 603768

PRENDRAIS contrat de peinture et menniserie, 522-8724, 524-9432. 995211

JOINTS, peinture, reprises plâtre, 25 ans d'expérience, 667-1715. 996854

CONSTRUCTION & MENUISERIE
667-5100.
610933

PRENDRAIS petit déménagement, contrat menuiserie, bricolage, entretien de maison, 522-8724. 608382

PLATRIER, tirage joints, ciment, plâtre rustique, réparation, 842-9946. 614094

ENTREPRENEUR PLATRE, GYPROC, STUCCO, CREPI, 663-4230. 613746

LAVAGE de murs, planchers, tapis et vitres, 687-2167. 993870

DECAPAGE, pose, réparation de joints de pierre, 661-3639. 610751

PEINTRE, heure, contrat, ouvrage garanti, 524-9029. 607452

HOMME, 25 ans, ferait peinture, bricolage, 688-8974. 612160

MENUISIER, tous genres de travaux, 842-2507. 600236

MENUISIER prendrait armoires, finition sous-sol, 681-5568. 600290

HOMME prendrait tous genres de travaux, 522-8769. 602480

RENOVATION, peinture intérieure-extérieure. Tél. 831-5447. 601868

230 SERVICES SPÉCIALISÉS

SECRETARIAT PROFESSIONNEL LETTRES, rapports, résumés, transcription de rubans et cassettes. Prenons dictée par téléphone. Centre de Dactylographie Capital, 331 Bouffard, 524-4411. 997404

PLANS DE MAISON

VOUS DESIREZ UN PLAN. TEL. 843-3920. 998893

COMPTABILITE générale, tous genres de commerces, 522-0171, 626-4988. 998809

DECAPAGE D & M. Restauration et décapage meubles, estimation transport gratuits, 822-2279. 606275

COMPTABILITE, gestion par licenciée en administration 831-0464. 613174

DECAPAGE MEUBLES TOUS GENRES 839-9007. 997553

241 TAPIS - TUILES

TAPIS, tuiles, prélarts, tapisserie, balance rouleaux, moitié prix, marchandises en stock, 872-1948. 615039

ENTREPOT réel, tapis, prélart, Ozite, posage, meubles, accessoires électriques, literie, aubaine, 525-9146. 611033

VENTE et installation tapis, tuiles, céramique, tentures, tapisserie, commercial et résidentiel, 527-2587. 996485

TAPIS grandeur 15½' longueur, x 14¼' largeur, or et brun, 2 ans d'usure, état neuf, 524-0249. 615129

LIQUIDATION tapis, moitié prix, Paul Bégin Meuble, St-Romuald. 608106

TAPIS marocains à vendre (5). Tél. 524-0716. 615018

244 TONDEUSES

REPARATION de tondeuses. Tél. 667-1084. 615086

247 VACANCES - VOYAGES

VOUS allez en Floride? Pourquoi ne pas essayer un des plus beaux à Fort Lauderdale, "Lee Omar Hotel Appartments", $50. à $110. pour 2 personnes par semaine. Renseignements, Paul Lemelin Propriétaire, 839-8815. 613063

250 VÉLOMOTEURS

CADY 1976, automatique, suspension, bon ordre, $175., 837-6043. 615805

MOBYLETTE 49.9 cc, prix de débarras, 626-5289. 616266

CALIFO 1976, $225., 522-0469. 613886

MOBYLETTE 49 cc, 1974, très propre. Tél. 626-0329. 604200

MOBYLETTE 1974, jaune, $200., de 7h30 à 9 pm 626-2790. 615868

253 VÊTEMENTS

MANTEAU rat musqué court, 13-14 ans, $80., manteau pattes de vison avec chapeau 13-14, 37'' longueur, $250., 872-0240. 615026

$49.99.

LOCATION robes mariée, 869 St-Jean, 529-9757. 613028

ROBE de mariée, blanche et bleue, 5 ans, style d'époque, chapeau, 832-4102. 612901

ROBE mariée blanche, avec voile, grandeur 5-6 ans, 628-5056, 623-4370. 613787

ROBE mariée blanche, bleue., 5 ans, chapeau., 628-9484. 610619

ROBE de mariée, 10 ans, aubaine exceptionnelle, 626-0255. 611127

ROBE de mariée, été 1977, 11 ans, 849-6705. 611214

CANADIENNE, 16 ans, 1 mois d'usage, jour 623-5020. 612884

ROBE de mariée avec chapeau, grandeur 5 ans, 524-7919. 609961

LINGES d'enfants pour garçon 6 ans, souliers, 653-1826. 615083

Emploi 300

300

Toutes les annonces publiées sous cette rubrique sont assujetties à la loi 50 et par le fait même, les emplois annoncés s'adressent aussi bien aux hommes qu'aux femmes. 148

312 OCCASIONS D'AFFAIRES

JEUNE femme intelligente, débrouillarde, bil'ngue, connaissant la dactylographie demandée comme associée pour une agence de placement de personnel commençant ses opérations en septembre. Apport demandé, capital travail uniquement. Ecrire: Dept 310, Le Soleil, Québec, G1K 7J6. 615825

COUPLE sérieux, revenu supplémentaire à temps partiel, dans l'administration d'un commerce de grossiste et détaillant en expension. Pour entrevue, téléphoner

842-0917

604998

318 OFFRES D'EMPLOIS

Permanent Mme St-Arnaud

A L'EXECUTIF

Le poste offert est réservé à la secrétaire sténo-dactylo bilingue d'expérience. La tâche est d'importance, mais le salaire et les autres avantages sociaux sont à la mesure.

AUX PROMOTIONS

La mode! La publicité! Voilà des termes qui fascinent. En effet, un employeur sérieux recherche les services d'une personne parfaitement bilingue, ralliant l'expérience dans ces deux domaines.

RELATIONS PUBLIQUES

Pour notre agence, nous désirons une personne âgée de 28 à 35 ans, belle personnalité, ayant expérience de la vente, voiture nécessaire. Le défi à relever est intéressant et prometteur.

GERANT(E)

Une importante compagnie recherche les services d'un N) gérant(e) en administration d'immeubles. Le(la) candidat(e) s'occupera de location, de gestion du personnel, et sera capable de décision lorsqu'il se présentera des troubles majeurs. Salaire intéressant.

Temporaire Mlle St-Pierre

Dans les bureaux s'offrent de nombreux postes à temps partiel durant la saison estivale. Nous faisons donc appel à toutes les personnes d'expérience, telles: sténo-dactylos, dactylos, réceptionnistes, commis-comptables.

PERSPECTIVE TRAVAIL

2 Place Québec, suite 340
647-4700
613702

TEMPS PARTIEL Secrétaire

Si vous avez de l'expérience et recherchez un poste à temps partiel, vous pouvez obtenir grâce à nos services un emploi correspondant à vos goûts et exigences pour des périodes d'une semaine ou plus, ou plusieurs mois.
Secrétaire juridique
Dictaphoniste
Sténographe
Dactylographe
Venez nous rencontrer, il nous fera plaisir de vous recevoir.

DOT

Service du Personnel
Place d'Youville
694-9796
611845

EMPLOI PERMANENT

AVANCEMENT accéléré à cause d'expansion, travail à Québec, salaire pouvant atteindre $10. l'heure. Entrevue 647-1933. 612401

318 OFFRES D'EMPLOIS

DEMANDE AGENTS D'IMMEUBLES

Nous sommes à la recherche de personnes soit hommes ou femmes ayant au moins trois années d'expérience dans la vente d'immeuble ou autre domaine.

Ces personnes devront avoir:

- 30 ans et plus, mariées
- un certificat de 12e année ou l'équivalent
- posséder une automobile
- avoir de l'entregent
- être dynamiques et très disponibles
- ambitieuses et travaillantes

Nous offrons:

- une avance de salaire selon la compétence
- une publicité soutenue
- un entraînement adéquat

Une attention particulière sera accordée aux candidats qui ont une expérience dans le courtage immobilier.

- Si vous êtes intéressées à gagner un revenu au-dessus de la moyenne.

TELEPHONEZ ROBERT BLAIS
DIRECTEUR DES VENTES
RES. 872-7346

Quebec Land Courtiers
500 est, Grande-Allée
529-8456

615374

SECRETAIRE ayant un minimum d'expérience de 3 ans, dans une étude de notaires, sachant son français parfaitement et possédant très bien la sténographie et la dactylographie, demandé(e) pour le premier notaire de l'étude, téléphoner à 525-6158. 613516

OCCASIONNEL(LE)

COMMIS de bureau, tenue de livres, fin juin jusqu'au début novembre, expérience non requise, salaire à discuter, 523-0737, Boulangerie Laflamme. 615075

COIFFEUR(euse) avec expérience, possibilité de vancances, soir 626-2249. 613783

DEUXIEME revenu pour hommes et femmes de profession.

872-4981

998961

CAISSIER(ERE) demandé(ée) temps partiel, expérience bancaire nécessaire, pour caisse d'économie, boul. St-Cyrille. 1-800-361-4821 Monsieur Lussier. 615816

mot mystère

46

7 LETTRES | LE MOT CLEF — SUBTILITE DES SENS

	1	2	3	4	5	6	7	8	9	10	11	12	13	14	15
1	M	L	O	Z	N	E	B	E	N	E	R	V	I	U	C
2	A	S	B	C	A	D	R	A	T	A	D	I	V	R	A
3	L	I	R	A	M	L	A	C	B	S	P	M	E	T	R
4	A	A	A	B	R	I	S	I	O	L	T	I	A	R	E
5	G	L	V	A	F	I	L	M	I	P	O	N	Z	N	L
6	A	A	E	L	G	A	I	N	E	N	A	U	O	O	E
7	R	M	R	E	M	A	E	R	E	V	L	Z	T	U	I
8	M	U	O	E	D	F	T	U	I	E	C	R	E	R	N
9	O	A	E	U	T	E	F	R	C	O	U	W	T	S	E
10	T	R	R	J	R	U	O	R	T	O	A	N	E	I	V
11	N	M	A	G	A	N	A	O	C	T	E	S	S	N	H
12	E	A	E	T	O	M	N	E	T	S	I	P	E	K	A
13	P	N	E	N	A	T	A	M	B	O	U	V	E	T	R
14	R	D	F	E	M	M	E	A	R	U	O	T	E	R	E
15	A	D	N	A	R	A	V	I	T	R	E	I	T	E	M

Absent, Amour, Aranda, Armand, Arpent, Arvida, Aviron, Azote, Beauté, Benzol, Bilame, Bouvet, Braver, Cabale, Cadrat, Calmar, Coton, Court, Cuivre, Daim, Ebène, Femme, Fenil, Gaine, Harem, Képi, Lérac, Loisir, Loutre, Majeur, Malaga, Malais, Marcel, Margot, Matane, Mataro, Métier, Neuf, Oursin, Perte, Retour, Temps, Tiare, Véniel, Vitre, Watt, Zone

EXPLICATION DU JEU

Pour découvrir le mot-mystère, procédez de la façon suivante:

- lisez attentivement la liste des mots fournis
- dans la grille, tous ces mots sont écrits horizontalement, verticalement et obliquement et, en plus, de droite à gauche et de bas en haut
- pour plus de facilité, repérez un mot dans la grille, encerclez-y ses lettres et rayez ce mot de la liste afin de ne pas le chercher deux fois. Possedez ainsi jusqu'à l'élimination complète de tous les mots
- il est préférable de commencer par les mots les plus longs, car les lettres d'un mot court peuvent être comprises dans un mot plus long et ce mot court, vous le trouverez ailleurs
- une même lettre peut servir à plusieurs mots, suivant leur direction, à l'exception du mot-mystère
- lorsque tous les mots de l'énumération auront été rayés et que vous aurez encerclés les lettres correspondantes dans la grille, il vous restera quelques lettres non encerclées que vous rassemblerez en lisant de haut en bas et de gauche à droite. Vous aurez alors le mot-mystère.

SOLUTION du problème précédent: BOUTRE

habitation

un guide à consulter pour vendre, louer ou acheter.

QUEBEC, LUNDI 27 JUIN 1977

LE SOLEIL

647-3311

Logements 400 à 429

400 BANLIEUE

ANCIENNE-LORETTE, 1½ pièce, meublé, chauffé, éclairé, libre 1er juillet, 872-3987, 872-7298. 610733

ANCIENNE-Lorette, 1er étage, 4½, pas chauffé, libre 1er juillet, $125., 871-2073. 615341

ANCIENNE-Lorette, 2½, meublé, chauffé, éclairé, libre 1er juillet, $135., 872-2103. 611487

ANCIENNE-Lorette, 3½ semi-meublé ou meublé, chauffé, éclairé. Tél. 653-7420. 604059

ANCIENNE-Lorette, appartement 2½, sous-louer, semi-meublé, 871-6990. 614037

ANCIENNE-Lorette, 1½ pièce, meublé, chauffé, 872-4916. 996893

ANGE-Gardien, 5 pièces, libre 1er juillet, 822-1456. 613091

APPARTEMENTS VAL BELAIR
3½ ET 4½ PIECES, sur le Eoul. Courcelette, jour 842-4044, soir 843-7255. 616132

BELAIR, 2½, éclairé, chauffé, meublé, $180., 843-4816. 616288

CAP-Rouge, $195., demi-sous-sol, 4½, tapis, toutes commodités, chauffage électrique, près Mail, 656-0108. 615012

CAP-Rouge, 3½, meublé, chauffé, éclairé, immédiatement, 658-0039. 614260

CAP-ROUGE, 1½, meublé, vue fleuve, $150., 651-4876. 610667

FOYER

ST-AUGUSTIN, 5 grandes pièces, tapis mur à mur, deuxième étage duplex, libre premier juillet, chauffé, éclairé, eau chaude, entrée laveuse sécheuse, $350., jour 529-9761, soir 651-4113. 607259

QUEBEC
NEUFCHATEL
LES SAULES

1½ - 2½ - 3½ - 4½ - 5½
IMMEDIATEMENT
ou 1er JUILLET
meublés ou non
style futuriste
PRIX AVANTAGEUX
Jour:
871-9933
Soir:
871-1979 - 523-4759
529-1468 - 628-3616
843-5739

994395

LORETTEVILLE, près du golf, 5½ pièces, neuf, dans maison de 2 logements, grand terrain, sous-sol disponible, chauffage électrique, libres 1er juillet et 1er septembre, $350., premier mois gratuit, 626-2222, 628-4872. 608009

LORETTEVILLE, 3½ chauffé, éclairé, meublé et semi-meublé, $175. à $195., maintenant et 1er juillet, 628-0061. 608611

LORETTEVILLE, 4½ non meublé, libre immédiatement, 843-3917. 601956

LORETTEVILLE, 2½, meublé, tous services inclus, stationnement, bien situé, 842-2610. 996284

LORETTEVILLE, 4½, chauffé, éclairé, eau chaude, stationnement, 1er juillet, $225., 842-8830. 602513

LORETTEVILLE, 2½, meublé, chauffé, éclairé, stationnement, juillet, $175. mois. Tél. 843-3678. 600260

LORETTEVILLE, 4 pièces, récent, $202., chauffé, éclairé, 843-1332. 607298

LORETTEVILLE, grand 4½, $190., chauffé, immédiatement, 842-9765, 842-7297. 613108

LORETTEVILLE, flat meublé, $150., libre 1er juillet, 843-6030. 604083

LORETTEVILLE, 2½, meublé, chauffé, éclairé, $145., 843-8306, 651-8125. 603584

LORETTEVILLE, près hôpital et école, 3½ pièces, meublé, éclairé, chauffé, $165., 842-5079. 615021

LORETTEVILLE, 3 pièces meublé, chauffé, près hôpital, 842-6493. 601726

400 BANLIEUE

LORETTEVILLE, 4½, non meublé, juillet, chauffé, 842-4638, 683-4728. 609953

LORETTEVILLE, 4½, juillet, août. Tél. 843-8891. 608717

LORETTEVILLE, 2½, meublé, tout compris, $130., 628-0020. 600434

NEUVILLE, libre immédiatement, 4½, 658-4847, ou sur place 417 Des Erables. 612118

Plateau Loretteville

3½ MEUBLE, centre-ville, tous les services y compris conciergerie, 843-3188. 606584

PRES Chemin St-Louis, 2½, meublé, entrée privée, après 5 heures, 651-8741. 600150

ST-EMILE, 3½, non meublé, 842-3778. 603272

3½, 1ER JUILLET

MEUBLE, chauffé, éclairé, stationnement, 3385 Petitclerc, 101, 667-0169. 999412

401 BEAUPORT

APPARTEMENTS Petitclerc, 3 pièces, meublé, chauffé, éclairé, eau chaude, stationnement prise, tapis, $180., 661-8051, 661-7131, 663-3150. 607408

APP. HELENE-BOULE
BEAUPORT - GIFFARD

3½, MEUBLES, immédiatement, 1½, 3½, meublés, juillet, août, septembre, bail moins d'un an si désiré, 667-8418, 667-3288, 663-3749. 606354

AUBAINE

TRES propre, près de tout, 4½ pièces, chauffé, après 6 heures, 651-3148. 611275

BEAUPORT
AVENUE ROYALE

MEUBLES, 3½ pièces, $200., $215., 2 pièces, $165., 2 pièces, 3 pièces demi-sous-sol, $180., chauffés, stationnement, ascenseur, incinérateur, intercom, buanderie, aucun appel après 10 p.m., 667-4450. 605911

BEAUPORT, 2½, 3½ pièces, rénovés, piscine, foyer extérieur, service conciergerie, libres 1er juillet, demander Mme Gamache bureau 643-8414, domicile 661-2792. 603252

BEAUPORT, près Capitale, rue Delage, 2½ meublé, 4½ non meublé, chauffé, éclairé, eau chaude fournie, stationnement libre 1er juillet, 623-0587. 985068

BEAUPORT, 4½, non meublé, $190. mois, meublé $235., semi-meublé $205., 2½ non meublé, $165., meublé $200., semi-meublé $180., libres, 628-7238, concierge 661-9710. 610107

BEAUPORT, Giffard, centre, 3½, 4½, moderne, accueuillants, meublés ou non, stationnement, 661-6871. 605159

BEAUPORT, 1½, 3½ pièces, meublés, 4½ non meublé, stationnement, chamffés, éclairés, 663-9146. 605873

401 BEAUPORT

BEAUPORT, 3, chauffe, eau chaude fournie, 4½, juin, entrée laveuse sécheuse, balcon, 667-2153, 667-3409. 602049

BEAUPORT, rue Manège, 3 pièces, meublé ou non, chauffé, rénové, libre immédiatement, $150., $165., $180., 527-5679. 600318

BEAUPORT, 4½ chauffé, libre 1er juillet, très propre, stationnement, 687-5224 code: 874, après 6 heures. 608256

BEAUPORT 4½ non meublé, $195., 2½ meublé, $175., chauffés, éclairés, 667-1917, 663-6689. 998385

BEAUPORT, 5 pièces, électricité et eau chaude fournis 10B, St-Jules, app. 14. Tél. 663-7624 ou 872-5160. 604202

BEAUPORT, 5½ non meublé, 4½ et 3½ meublés ou non, 2½ et 1½ meublés, chauffés, éclairés, balcon, 667-1590, 667-3409. 606620

BEAUPORT 2½, chauffé, éclairé, balcon, $175., 667-1917, 663-6689. 604694

BEAUPORT, 2½, 3½, meublé, chauffé, éclairé, tout fournis, $175. $195., 667-3227. 994121

BEAUPORT, 3½, 4½, chauffés, eau chaude, stationnement, 667-7924. 615765

BEAUPORT, 75 Place Orléans, 3½, $165., libre immédiatement, 667-0362 soir 663-9132. 610846

BEAUPORT, 2½, meublé, chauffé, éclairé, libre, $120., 663-6294. 612906

BEAUPORT, 1½, 3½, meublés, 4½, non meublés, 667-0861. 604800

COURVILLE, rue de Provence, joli 3½, chauffé, éclairé, semi-meublé si désiré, soir 667-1711. 608708

COURVILLE 3½, non meublé, chauffé, eau chaude, près école polyvalente, 667-4904, 843-1884. 998475

COURVILLE, 5½ pièces, $195., endroit magnifique, 661-4558, jour. 607620

COURVILLE, Villeneuve, 3½, 4½, 5½, chauffés, juillet, 843-2218 semaine après 6 heures. 612278

COURVILLE 2½ meublé, chauffé, eau chaude, tapis, 828-2193. 610128

DU LONG SAULT

3½, 4½, MEUBLES ou non, 667-1759. 610988

FFARD 3 pièces, meublés, chauffés, éclairés, 663-7256. 606849

FLATS 2½ pièces chacun, chauffés, éclairés, meublés, 663-6294. 610989

GIFFARD près boulevard de la Capitale, 3½, 1½, meublé, chauffé, éclairé, buanderie, $190., $150., 667-6482. 997593

GIFFARD, 2½ meublé, chauffé, éclairé, stationnement, buanderie, balcon, concierge, $190. mois, 663-9840. 610623

Les Jardins Weena
APPARTEMENTS A LOUER
(semi-meublés)

STUDIOS 3½, 4½, 5½
(entrée laveuse-sécheuse: 4½, 5½)

Tapis mur à mur, intercom, service d'ascenseur, espace de rangement, stationnement extérieur avec prise, balcon, porte panoramique.

S'adresser à 2750, av. St-Narcisse
Giffard, app. 107
TEL.: 667-1183

Heures d'affaires
lundi au vendredi de 9h.00 à 8h.30
samedi de 9h.00 à 12h.00

613623

401 BEAUPORT

GIFFARD, appartements L'Elite, 4½, meublé, sauna, terrasse, jour 524-0756, soir 663-7564. 610945

GIFFARD, 1½, chauffé, éclairé, meublé, buanderie, concierge, $150. par mois, 683-9840. 610624

GIFFARD 1½ meublé, tout inclus, chauffé, éclairé, 667-7080. 610048

GIFFARD, 5 pièces, non chauffé, $175., 622-0184 soir, 661-2363 jour. 610667

GIFFARD 1 mois gratuit, 2½, meublé, soir 529-8069. 610164

GIFFARD, grand flat meublé, libre tout compris, 683-0830. 611199

GRAND 5 pièces, chauffé, non meublé, entrée laveuse sécheuse, balcon, stationnement, libre immédiatement, $200., 653-1270. 613241

GRAND Beauport, 5, 4 et 3½ pièces, louer pour juillet, 661-0282, 667-1541. 613317

MANOIR BEAUPORT

251 ET 301, rue Delage, près boulevard de la Capitale, 1½ à 5½ pièces, $140. à $207., chauffage et eau chaude inclus, ascenseurs, stationnement intérieur si désiré. Pour visites 661-3984, 667-6807. 609765

MONTREUIL, VILLENEUVE

LIBRE 1er juillet, 4½ non meublé, eau chaude fournie, entrée laveuse sécheuse, stationnement, concierge, $170., 661-6292. 601631

MONTREUIL, VILLENEUVE

GRAND 5 pièces, libre immédiatement, 3 pièces, meublé, tous services compris, 828-2736. 607306

MONTMORENCY, boulevard Laforest, 4½, juillet, 661-8929. 614285

ST-GREGOIRE, Montmorency, 4 pièces, très propre, chauffé, 220, eau chaude, libre immédiatement, 88, 103ème Rue, 661-5014. 996627

ST-JULES

4½, MEUBLE ou non, électricité, chauffage, tout compris, 661-7842. 615856

SOUS-louer 4½ pièces, très propre, près de tout, libre juillet, 687-9412. 610990

SPECIAL, 4, moderne, tranquillité, commodités, adultes, 2490 Lalande. 610961

VILLENEUVE

2½ PIECES, meublé, demi-sous-sol, chauffé, éclaire, stationnement, tapis, buanderie, $170., libre 1er juillet, 687-2009 ou 687-4450. 602349

VILLENEUVE

2½, 3½, 4½ CHAUFFES, éclairés, eau chaude, meublés ou non, $200., 687-5032. 999161

VILLENEUVE, 4½ pièces, sous-sol, $160. mois, chauffé, eau chaude fournie, après 6 heures, 661-9840. 605139

VILLENEUVE, 40 Montreuil, prix avantageux, 3½ meublé, 4½ meublé ou non, électricité fournie, chauffé, stationnement, 667-8987. 608110

VILLENEUVE, prix avantageux, 4½ neuf, chauffé, eau chaude, stationnement, 17 Montreuil, 667-7577. 608282

VILLENEUVE, 3 pièces, meublé, 6 pièces non meublé, services inclus, 828-2529, 628-2736. 613616

5½ PIECES, chauffé, éclairé, eau chaude fournie, 12 Montreuil, app. 301, prix $250. mois, informations 872-5160. 611413

5½, 3½, SEMI meublé ou non, chauffé, éclairé, tous services compris, 663-6994, 667-3409. 602051

4 PIECES, eau chaude fournie, $155. par mois. 661-6339. 612550

4½ CHAUFFE, eau chaude, vidanges, stationnement, $130., après 6 heures, 663-6990. 613051

3½, JUILLET

GIFFARD, meublé, chauffé, éclairé, stationnement, 3385 Petitclerc, app. 101, 667-0169. 602955

3½, MEUBLE, moderne, stationnement, buanderie, soir 663-9244. 615851

3½, SEMI-meublé (poêle, réfrigérateur), éclairé, chauffé, stationnement, 2583 rue Petit-Village, $155. mois, juillet, 661-4777. 610978

2½ PIECES meublé, stationnement, libre immédiatement, 661-3695, 661-3653. 613287

1er JUILLET, 4½ meublé, 667-8987. 613203

1½, 3½, chauffés, juillet, septembre, stationnement, 683-4728, 626-4109. 608153

402 CHAMPLAIN

EN RENOVATION

SELON vos besoins, 1,500 carrés, vue sur bassin Louise, 2 foyers, cour intérieure, coeur du Vieux Québec, faut voir, $450., rénové, 647-1732, 647-6317 jour. 995812

402 CHAMPLAIN

FLAT, 2 pièces, meublé, rue Hamel, $115. mois, 1er juillet, 694-0536 entre 6 et 7 heures ou 692-0627. 615022

LIBRE 1er juillet, 2½, 3½, refaits à neuf, éclairés, chauffés, 694-0415, 687-9565. 606909

LIBRE 4½ très propre, rénové, tapis, 683-2408. 606948

PRES DES PLAINES
PRES DU PARLEMENT

4½ PIECES, $250., 692-0061. 613889

PRES Carré d'Youville rue McMahon, 1½, 2½, meublés, rénovés, tapis, 681-7848. % 996108

QUARTIER Latin, 3½ pièces, semi-meublé, $150., 872-9568. 996255

RUE St-Louis, 1½, meublé, libre juillet, 694-1409. 606861

STUDIO neuf et luxueux, chauffé, meublé, éclairé, pouvant loger 2 personnes, entre Château-Frontenac et l'Hôtel-Dieu de Québec. Bureau 529-1712, visite lundi au jeudi de 19 à 20 heures, sinon prendre rendez-vous 694-9505, 622-1068. 996894

STE-URSULE, beau 2½, rénové, vue, tout compris, $240., beau 1½, meublé, tout compris, $165., libres 1er juillet. Soir 688-6261. 602504

VIEUX Québec, sous-louer, premier juillet, grand 2½, meublé, $190., entre 18 et 20 heures, 692-0895. 612287

VIEUX QUEBEC

3, 3½, 1er juillet $175, $200., $225., 647-1361. 601100

VIEUX Québec, bachelor, et 2½ pièces, meublés, location 6 mois ou à l'année, 692-3813, jour. 613723

VUE SUR FLEUVE

FOYER, 3 pièces, $250., août, 35 Laporte, 647-1381. 601101

3½, CHAUFFE, MEUBLE, SOIR 694-0516. 615549

% 3½ PIECES, semi-meublé, éclairé, chauffé, service concierge, ascenseur, intercom, $200. par mois. Communiquer entre 4 et 6 heures, 694-0227. 605186

2½ MEUBLE, éclairé, chauffé, $170., visites jour entre 14 et 17 heures, 5 rue du Parloir. 613169

2½ MEUBLE, tapis, $180., 694-1941. 989384

2½, non meublé, premier plancher, premier juillet, $135., chauffé, 34 St-Stanislas, 529-1535. 612218

2½, tout compris, $150., rue Couillard, 692-0628, 651-2330. 600474

1er AOUT, grand 3 pièces, meublé ou semi-meublé, rue MacMahon, jour 692-2457, 692-2458. 613738

1½, 2½, 3½, MEUBLES, rue St-Stanislas, 694-9664, 692-3951. 605054

17 STE-URSULE, app. 1, 1½ pièce, meublé, chauffé, quartier latin. 615640

403 CHARLESBOURG

ATTRAYANT, 4½, patio, entrée privée, poêle frigidaire, $235.-mois. Guy Paré 843-2722, Montréal Trust, courtier 628-8383. 606576

AUBAINE

TRES propre, près tout, 2½ pièces, chauffé, 623-3228. 611276

AVENUE Trudelle 2½, meublé $145., non, $135., 628-7122. 610246

CHARLESBOURG, logement de luxe, 2½ meublé, libre 1er juillet, stationnement, électricité, toutes dépenses incluses, 527-6823, 626-6333. 613092

CHARLESBOURG, 3½ pièces, chauffé, éclairé, eau chaude, piscine, stationnement, entrée privée, semi-meublé, libre 15 juillet, 628-2257, 647-2626. 613817

CHARLESBOURG, grand 4½, éclairé, chauffage électrique, concierge, stationnement avec prise, 626-2984. 606229

CHARLESBOURG, 3½ pièces meublé, chauffé, stationnement compris, libre immédiatement, 623-1622. 613158

CHARLESBOURG, prix avantageux, 1½, 3½, 4½ meublés ou non, neufs, éclairés, stationnement, 280, 57ème, juillet, 623-3870. 608279

CHARLESBOURG, 3½ meublé, chauffé, éclairé, immédiatement; 4½ non meublé, septembre, 628-6871, 872-9395. 608176

CHARLESBOURG, 3½, 4½ pièces, libres, 623-3800. 615008

CHARLESBOURG, 3½, juillet, 843-2218 semaine après 6 heures. 612279

DEUX 3½ pièces, meublés ou non, Orsainville, 628-8042. 602175

FUTURS MARIES

3½, MEUBLE, $200. ou non $175., concierge, services, 1er juillet, 628-1065, 627-0419. 606988

403 CHARLESBOURG

GRAND 4½, chauffé, éclairé, tout compris, tapis salon, piscine, stationnement, tranquille, 623-3698. 616292

GRAND 4½, demi-sous-sol, chauffé, stationnement, 626-7913. 615048

GRAND 4½, chauffé, éclairé, $210., 623-5341. 602969

ILOTS DE CHARLESBOURG

5EME avenue ouest, Charlesbourg, logements 3½ à 6½ pièces, prix variés, piscine extérieure, accommodation, stationnement extérieur. Pour informations de rendez-vous 628-0770 entre 17 et 20 heures. 607554

JARDINS DE SAVOIE

1175 CHAMONIX, maisons en rangée, 4½ et 5½ pièces, sur 2 étages, $220. et $238., tout inclus. Pour visites 626-9198. 609767

LOGEMENT 7 pièces, 15 minutes centre-ville, libre 1er juillet, soir et fins de semaine, 849-3223. 613234

LOGEMENTS 2½, 3½, 4½, libres immédiatement et juillet. Soir entre 7h. et 9h., 623-2030. 611040

ORSAINVILLE, 3½ pièces, chauffé, eau chaude, non meublé. Tél. 849-8252. 605193

ORSAINVILLE, 4½, chauffé, éclairé, libre premier août, 4ième étage, 623-0686. 612927

ORSAINVILLE, 5375 Ecureuils, 2½, meublé, $165., libre, 849-3079. 604438

ORSAINVILLE, 4½, chauffé, stationnement, $211, août, 626-1524. 842179

ORSAINVILLE, 4½, deuxième, chauffé, éclairé, libre, $195., 623-1248. 612213

ORSAINVILLE, 3½ meublé à sous-louer, $180. mois, libre immédiatement, 623-2439. 996951

ORSAINVILLE, demi-sous-sol, 4½, $201., chauffé, eau chaude. Tél 626-4809. 604282

ORSAINVILLE, juillet, 3½, 4½, chauffés, éclairés, $225., 628-6959. 604964

ORSAINVILLE, du Daim, 1½ meublé $160., 2½ meublé $190., 651-4643. 611238

ORSAINVILLE, sous-louer, 4½, chauffé, juillet, $190., 843-5528. 612839

ORSAINVILLE, du Daim, 1½ meublé, $160., libre 1er juillet, 628-9225. 611237

ORSAINVILLE, deux 4½, non meublés, 683-9840. 605230

PLACE DES SEIGNEURS

1½, 3 PIECES (semi-sous-sol), 3½, 4½, 5½, chauffage électricité, eau chaude, salle de lavage, service de conciergerie, stationnement extérieur, piscine extérieure, tennis, badminton, salon de coiffure, accommodation, centre de santé. Pour informations de 2h à 5h du lundi au vendredi.

628-0666

994441

PLACE DES ROSES

LOGEMENTS à louer, 3½, 4½ pièces, chauffés, intercom, piscine, badminton, près écoles, église, centres d'achats, concierge, 623-9429. 611233

PRES Jadis, grand 3½, demi-sous-sol, meublé, chauffé, stationnement, 661-3629. 606372

ST-RODRIGUE

4½, 3½, tous services inclus, 623-1046. 611377

TERRASSES de Charlesbourg, 3½ meublé, 4½ non meublé, 1er juillet, 628-6316, 626-5352. 616283

75ème RUE, 4½, chauffé, éclairé, eau chaude, piscine extérieure, stationnement, 626-6968. 612895

4EME Avenue est, grand 3½ pièces, meublé, tapis, stationnement, libre, 628-1289. 610904

4½, NON meublé, 3½, meublé ou non, tous services compris, piscine, 627-0608, 667-3409. 602052

4½ NON MEUBLE, 3½ MEUBLE, 628-5694. 610528

4½, $205, RUE Sapinière-Dorion ouest, insonorisé, tous les services, libres juin, premier juillet, possibilité de conciergerie, 688-1728. 996313

4750 PLACE d'Argenteuil, 3½ et 4½ non meublés, chauffés, tapis, rideaux, stationnement, site enchanteur, 525-9503. 601070

46ème RUE Est, 1er juillet, 3½ meublé, ou semi-meublé, jour 692-2457, soir 628-3313. 613740

3½, MEUBLE, TOUT INCLUS, 628-0834. 603598

3½ PIECES, près église, école, autobus, centre d'achats rue Trudel, 628-0997. 601217

403 CHARLESBOURG

3½ PIECES, chauffé, eau chaude, meublé ou semi-meublé, premier juillet, 683-2619. 607980

3½ PIECES, meublé, chauffé, libre premier juillet, 623-3252. 610697

3½ PIECES, meublé, chauffé, éclairé, libre, $180., 628-6087. 995625

3½ SEMI meublé ou non, tous services compris, balcon, piscine, 628-6013, 687-3409. 602053

3½, 4½, CHAUFFES, éclairés, stationnement, 628-1939. 607904

3½, 47EME Rue est, $130. mois, 667-9346. 604389

2½, MEUBLE, $148. mois, chauffé, eau chaude fournie, libre 1er juillet, jour 694-3324, soir 626-7166. 604271

2½ MEUBLE, 1er juillet, après 5 heures, 626-8803. 995880

2½ PIECES, $155. par mois, premier juillet, 623-2511. 996350

2½, 3½ MEUBLES, 4½ non meublé, chauffés, eau chaude fournie, stationnement, libres 1er juillet, 623-0587. 995069

2½, 3½, MEUBLES, chauffés, éclairés, 623-4103 soir. 996832

405 LES SAULES DUBERGER NEUFCHATEL

APPARTEMENTS MODULFAB INC.

RUE Costebelle, Les Saules, il nous reste seulement quelques 3½ et 4½ pièces pour août et septembre 1977, 872-3930, 872-0562. 616131

APPARTEMENT 3½, chauffé, meublé, éclairé, tout compris, 842-6363. 610210

APPARTEMENTS meublés, 2½, immédiatement et juillet, 871-7085. 996539

BANVILLE, 4½ chauffé, éclairé, piscine, stationnement, tous services inclus, 1er septembre, 626-5909. 601693

BOUL. BASTIEN

3½, 4½, MEUBLE ou non, électricité, tout compris, 843-5986, 628-8907. 611379

BOULEVARD St-Jacques, 4½, tapis, balcons, chauffé, éclairé, buanderie, stationnement, $218., soir 653-9702. 996593

Carré Dallaire Neufchâtel

IMMEDIATEMENT, 2½, meublé, chauffé, eau chaude, buanderie, concierge, 843-1957. 992592

CARRE Dallaire, 3½, 4½ pièces, libres, 623-3600. 615007

DEMI-SOUS-SOL, 4½, chauffé, eau chaude, stationnement, Neufchâtel, 687-5224, code 874 après 6 heures. 612819

DUBERGER, prix avantageux, 2½, 3½, meublés, 4½, 5½ non meublés, grands, neufs, tapis, chauffés, stationnement, face centre d'achats, 688-9406. 606085

DUBERGER, prix avantageux, 3½ meublé, 4½, 5½ non meublés, chauffés, eau chaude, tapis, stationnement, face centre d'achats, juillet, 688-9472. 608112

DUBERGER, 50, 52, 54 Trudeau, pour juillet, 2½, meublés si désiré, avant 10 heures p.m. 681-5036. 994925

DUBERGER, 5½, 3½, chauffes, éclairés, juillet, 527-8740, 842-6069. 611441

DUBERGER, 2½ meubles ou semi-meubles, 4½, 5½, non meublés, 527-3265. 607693

DUBERGER conciergerie, 2½, meublé, chauffé, stationnement, $165., 683-1423. 610240

DUBERGER, 5½, chauffé eau chaude, tapis, 688-1639, 656-2615. 602800

GRAND 4½, chauffé, éclairé, stationnement, déneigement, piscine, $230., premier juillet, 871-6693, 653-3640. 612686

LES SAULES
Appartements JE-MAR

3½ MEUBLES JUILLET
1 MOIS GRATUIT
4½ MEUBLES OU NON
872-8119

993653

LES Saules, 3½, semi-meublé, chauffé, éclairé, stationnement, libre 1er août, 871-2088, après 6 heures 872-8741. 612322

LES Saules, 4½, meublé, chauffé, stationnement, libre 1er juillet, $175. mois, jour 687-3811, soir 872-8415. 615071

LES Saules, 2½, 4½, 5½, tous services inclus, 871-0340, 843-6951. 604656

LES SAULES, 3½ PIECES, MEUBLES, TOUT INCLUS, 871-0538. 604439

405 LES SAULES DUBERGER NEUFCHATEL

LES SAULES, appartement 2½ pièces meublé, chauffé, éclairé, libre 1er juillet, 871-7062. 611053

LES Saules, prix avantageux, grand 3½, neuf, meublé, éclairé, stationnement, prise, 871-6388. 613059

LES Saules, 3½, meublé, libre 1er juillet, après 6 heures 872-4265. 606641

LES Saules 4½, 2½ meublé, services tout compris, 871-3016. 601065

LES Saules, 4½ moderne, août, $225., 871-9822. 996591

LES SAULES, 3½ meublé, tout inclus, $210., 871-9822. 996510

MAISON jumelée, 5½ pièces, Montchâtel, 1er juillet, $300., rien de compris, 871-1368. 993850

MAISON seule, demi-sous-sol, 4½ chauffée, 1er septembre, $170., 842-3046. 611097

NEUFCHATEL LOGEMENTS NEUFS

A LOUER, LIBRES IMMEDIATEMENT, 1½, 3½, 4½, 5½. TELEPHONE 842-8615. 995399

NEUFCHATEL

1½ MEUBLE, 3½ semi-meublé, meublé et non meublé, 4½, juillet, septembre, 843-8435, 843-1823. 606490

NEUFCHATEL, 4½, non meublé, 3½, meublé, impeccables, près centre d'achats, balcon, stationnement, 843-8969, 626-5254. 994680

NEUFCHATEL, 187 St-Charles coin Chauveau, 3½ pièces, non meublé, moderne, 843-9443, 626-9642. 994876

NEUFCHATEL, Sicotte, 3½ pièces, meublé, libre 1er juillet, 3½, non meublé, libre 1er juillet, 842-8540. 996440

NEUFCHATEL 3½, libre immédiatement, chauffé, éclairé, meublé si désiré, 843-9217, 651-6802. 610046

NEUFCHATEL, près centre d'achats l'Ormière, 3½ pièces, meublé, jour 692-2457, soxW 843-5392, 627-0142. 613741

NEUFCHATEL, 2½ PIECES 842-9257 992499

NEUFCHATEL, 4½, 1er juillet, 2½ libre immédiatement. Jour 687-2533, soir 842-1323. 611051

NEUFCHATEL, logements à louer, 3½ $225., 4½ $230., 5½ $250., téléphoner a 842-8615. 606516

NEUFCHATEL, 4½, chauffage, électricite compris, stationnement, libre premier août, 843-9253 604788

NEUFCHATEL, 4½, chauffé, eau chaude, stationnement, 628-3423. 604889

NEUFCHATEL, 4½, $225., tout compris, 1er septembre, 843-2218 semaine après 6 heures. 612280

NEUFCHATEL, 3½, chauffé, éclairé, meublé, $185., semi-meublé $175., juillet 687-2448, 842-5309. 615063

NEUFCHATEL, 1½, 3½, juillet, bonl $100., 843-4570. 601994

NEUFCHATEL, 3½, 4½, meublés ou non, modernes, 842-8968. 608364

NEUFCHATEL, 4½, premier, $200., sous-sol, $180., 623-5531. 604603

PERE-Lelièvre, 3½, libres. Tél. 623-3800. 615009

PLACE HENRI IV

2½, libre immédiatement, meublé ou semi-meublé. Juillet: 3½, meublé ou non, 4½ meublé, chauffés, éclairés, piscine extérieure, 871-6864. 601833

PLACE APOLLO

2½, 3½, 4½2 5½, CHAUFFES, éclairés, piscine extérieure.

871-0062 ou 872-6980(H5.5 601566

PRIX avantageux, 2½, 3½, 4½, 5½, meublés ou non, grands, neufs, éclairés, stationnement, piscine, juillet, 871-8225. 604199

SAULES, 2½, 3½, 4½, chauffage à l'électricité, meublés si désiré, à partir $180., tapis, conciergerie, stationnement, buanderie, près des services ublics, 871-8017, 871-0662. 611081

SAULES, 4½, MEUBLE, TOUT INCLUS, 871-4248. 616251

SAULES, 3½, chauffé, libre août, près église, 871-1972. 615877

SOUS-louer, 2½ meublé, $170. mois, piscine, libre 1er juillet, 872-4936, 681-3214. 606959

4½, chauffé, balcons, avant et arrière, stationnement, après 6 heures, 871-5152. 612804

4½, 5½, LIBRES 1er juillet, chauffé électricité, eau chaude fournie, 843-8333, 843-9256. 610044

2½, MEUBLE, tous services inclus, $180., 687-8896, 683-4328. 603806

406 LIMOILOU

A louer, 4½, chauffé, eau chaude, juillet, stationnement, jour 681-8250, soir 626-1500. 612317

CAPRICIEUSE, 1½ pièce, meublé, $95. tout compris, 681-3922. 612450

CHAMBRE boudoir, colonial, près Enfant-Jésus, cegep, autobus, demoiselle, 843-0439. 610795

406 LIMOILOU

CHAMPFLEURY, 6 pièces, 3ème, pas chauffé, $150., 681-6301. 610698

D'ASSISE, 4 PIECES, CHAUFFE, BALCON, PREMIER JUILLET, 522-4609. 996165

DE LA RONDE, 4½, semi-meublé, balcon, chauffé, $190., soir 653-9702. 996595

FLAT à louer, meublé, chauffé, électricité compris, sous-sol, $180. mois, 522-2562. 996597

FLEUR de Lys, 3½, rénové, spacieux, semi-meublé, chauffé, éclairé, 525-8344, 844-4478. 612637

GRANDE pièce, meublée, chauffée, éclairée, $100., 1785, La Ronde app. 4, 524-9083. 994763

JUILLET 3½ $180, meublé, $210., chauffé, eau chaude, tapis, stationnement, buanderie, 522-0594. 997424

LIBRE immédiatement, 3½, chauffé, eau chaude, stationnement, balcon, $170., 681-8250, soir 626-1500. 601937

LIBRE 1er juillet, 4½ pieces, chauffé, stationnement, aussi 3½ pièces, semi-meublé, chauffé, éclairé, stationnement, 831-0206. 613625

PLACE STE-ODILE

3½, 4½, 5½ PIECES, près église et autobus, piscine, sauna, ascenceur, terrasse, salle de lavage, chute à déchets, tapis, service de conciergerie, 2770 rue Duval, 626-7447. 604717

PLACE MONTSERRAT

BACHELOR, eau chaude, électricité, chauffage électrique, stationnement avec prise, piscine extérieure, etc. Coin Sapinière-Dorion et Dumas, dans Ste-Odile, 628-8634. 604036

PLACE STE-ANNE

4 PIECES, meublé, chauffage électricité et stationnement inclus, près centre d'achat Canardière, libre 1er juillet, 681-3652, 663-9077, soir 663-9077, 681-8521. 996248

POUR juillet, 3½ meublé, semi-meublé, non meublé, 522-6384. 606593

PRES du Colisée, 2½ pièces, meublé, chauffé, éclairé, libre 1er juillet, sous-sol de maison, jour 626-3041, soir 843-0880. 606437

PRES hopital St-François d'Assise, 2½, meublé; 4 pièces, non chauffé, non meublé, soir seulement 523-4433, 523-3682. 605401

PRES HOPITAL ST-FRANCOIS

1½, 2½, 3½, MEUBLES modernes, tout inclus, 529-6965. 613284

PRES Fleur de Lys, meublés et non meublés, 3, 4 pieces, 525-5688. 996329

PRES Enfant-Jésus, 1½ pièce, $100. non meublé, $125. meublé, 681-2573. 610623

PRIX avantageux, 3½ meublé, 4½ non meublé, face hôpital Enfant-Jésus, Henri-Bourassa, chauffés, stationnement, 523-0887. 995199

RUE ERNEST LAPOINTE

3 PIECES, meublé ou non meublé, chauffage électricité et stationnement inclus, près centre d'achat Canardière, libre immédiatement, juillet et août, 681-3652, 663-9077, soir 663-9077, 681-8521. 996249

ST-ALBERT

3½, MEUBLE ou non, tout compris, 628-3665. 615657

ST-ALBERT, 4 pièces, chauffage et eau chaude fournis, premier étage, 627-0233, 623-1391. 612966

ST-ALBERT, 1er juillet, 3 pièces meublé, $185., jour 623-1972, soir 623-2417. 608495

ST-ALBERT, 4½ chauffé, $190., 1er septembre, 623-4980. 611123

STE-ODILE, 3½, 4½

$190, $220, $245, construction béton, épreuve feu, insonorisés, piscine, rue Lilas, Sapiniere, immédiatement, juillet, 626-5468, 628-2797. 612950

Ste-Odile, 2½, 3½, 4½

$180., $210., $235., MEUBLES colonial, piscine, etc., juillet, septembre, 628-2797, 626-5468. 606256

STE-ODILE, moderne, 4½ pièces, entrée laveuse sécheuse, $205., libre 10 juillet, 683-7941. 613088

STE-ODILE, 3½ meublé, tout compris, juillet, 687-7445, 626-6087. 613076

STE-ODILE, 2½, 3½, meublés, 4½, pour septembre, tous services compris, 628-8337. 600401

STE-ODILE, grand 5½, chauffé, libre premier aout, 623-3069. 612154

STE-ODILE, juillet, 2½, 3½, tous services inclus, 626-7440. 612468

ST-PAUL-Apôtre, 2½, 3½, 4½, meublés ou non, $150., $175., $200., commodités. Après 4 heures, 647-4297. 993601

ST-PASCAL, 2½ MEUBLE, chauffé, éclairé, stationnement, buanderie, $180., 1785 de la Ronde, app. 4, 524-9083, 523-2362. 996623

ST-PASCAL, juillet, 1½ pièce, meublée, électricité, chauffage compris, épreuve feu, incinérateur, piscine intérieure, 529-7923. 995979

ST-PASCAL, 4½ pièces non chauffé, juillet, 822-2809, 622-0945. 611248

ST-PASCAL, 3, non meublé, chauffé, éclairé, tapis, pas de stationnement, $155., 687-2028. 613036

406 LIMOILOU

ST-PASCAL, 3½ pièces, $150. tout compris, couple, 687-6534. 613258

ST-PAUL Apôtre, 4½ pièces, 1er août, 1390 27e Rue, app. 4, 529-3966. 614112

ST-PASCAL, 4 pièces, chauffé, eau chaude fournie, 687-5765. 610239

ST-PASCAL, 4½, chauffé, non meublé, $185. mois, 522-1100. 601641

ST-PIE X

2 ET 3 pièces meublés, eau chaude fournie, aussi tout compris tapis, balcons, remise, buanderie, stationnement, près autobus, centre d'achats, hôpital, libres juillet, 687-8023. 610941

ST-PIE X, libre 1er juillet, 3½ pièces, poêle, réfrigérateur, électricité, chauffage, stationnement, tapis, $200. mois, 626-4012. 602451

ST-PIE X, 3½, chauffé, stationnement, tapis, poêle, réfrigérateur, 1er juillet, $200., 1 (514) 655-9759. 614252

ST-PIE X, 6 pièces, chauffé, eau chaude, foyer, tranquillité, deuxième étage, maison, libre, 29 juin, 17 et 19 heures, 683-6403. 613198

ST-PIE X, 2 pièces, meublé, dame, demoiselle, tranquille, sobre, 1925 24ème Rue, app. 4. 607385

ST-PIE X, 4½, chauffé, eau chaude, meublé, 2ème étage, $190., 626-5813. 615523

ST-PIE X, 4½, 6½, libres juillet, 658-2474, 681-8420. 605972

ST-PIE X, beau 5 pièces, chauffé, duplex, 661-4452. 602219

VILLAGE DE L'ANSE

98 DORCHESTER sud, logements de 2½ à 6½ pièces, prix et possession variés, piscine intérieure, stationnements extérieur et intérieur si désiré, accommodations. Pour visites 522-7151 entre 9 et 16h. 609706

4 PIECES, bains, $90., 386, 2ème Rue, 527-3628. 604572

4 PIECES, 1er étage, juillet, stationnement, $130., 651-6696. 603113

4 PIECES, chauffé, eau chaude, la Ronde, 529-7114. 614105

4½, chauffé, libre premier juillet, 871-3477. 600220

4½ MEUBLE ou non meublé, libre 1er septembre, 626-9879, 658-5711, local 191. 611338

4½, NON meublé, 3½, rue St-Adélard, 1er juillet, 527-5761 après 6h. 610519

4½ PIECES, chauffé, libre 1er août, stationnement, 522-0594. 606345

4½ PIECES sous-louer premier juillet, après 6 heures, 628-8926. 615797

4½ PIECES, chauffé, éclairé, $225. par mois, 529-7786. 610929

4½, TRANQUILLITE, 25ème Rue, près Jato, ensoleillé, 522-0406. 610950

4½, $205., RUE Sapinière Dorion ouest, insonorisé, tous les services, libres juin, premier juillet, possibilité de conciergerie, 688-1728. 996312

3EME RUE

2½, 3½, CHAUFFES, eau chaude, électricité, meublés, 529-2490. 607427

3EME Avenue, pour fille, 1½, meublée, libre juillet, $110., tout fourni, 832-0873. 606182

3EME Avenue, 2½ pièces, chauffé, cuisine meublée, références exigées. Tél. après 6h. 628-6907. 612054

42 DE l'Espinay, 3½, chauffés, meublés, non éclairés, $140., $145., 523-9470. 606369

3 PIECES, salle bains, remis neuf, tapis, refrigérateur, poêle, chauffé, éclairé, service laveuse-sécheuse, sans frais, 1er juillet, $195., 687-2229. 996434

3 PIECES, meublés, près St-Michel, libre juillet, $175., $180., 626-7069, 628-0265. 992868

3 PIECES, 1 meublé, 1 non meublé, 1590 des Guyannes, 529-8903. 603798

3 PIECES, sous-louer, chauffé, 524-7302, 527-7375. 604456

3 PIECES, plus salle bains, sous-sol, rue de Gaspé, 651-8153. 607383

3½, meublé, chauffé, éclairé, premier juillet, 529-3080, 871-3928. 992742

3½, MEUBLE, chauffé, $150., soir 529-8015. 612764

3½, MEUBLE ou non, chauffé, éclairé, stationnement, 522-7822. 616274

3½, MEUBLE, libre 1er juillet, 522-1851. 616269

3½ PIECES, 4ème Rue, neuf, meublé, chauffé, éclairé, $190., 626-3797. 996567

3½ PIECES, meublé ou non meublé, tout inclus $200., $225., 524-2619. 615103

3½ PIECES, non meublé, chauffé, tapis, libre 1er juillet, $155. mois, 187, 9ème Rue, Québec 3. 610703

3½, PROPRE, chauffé, sous-sol, $130., libre, 529-4729. 616293

3½ PIECES, meublé, premier juillet, 529-2431. 607682

3½, STE-ODILE meublé, premier juillet, demi-sous-sol, chauffé, eau chaude, stationnement, $185., 681-8250, soir 626-1500. 997715

406 LIMOILOU

3½, SEMI-meublé ou non, soir 626-0152. 606318

3½, 4½, RUE sapinière-Dorion, 626-7063. 993014

396, 2EME Rue, 4 pièces, bains, $90., 527-3628. 615058

300 Sapinière-Dorion est

1ER juillet, 5½, chauffé, eau chaude, entrée laveuse, sécheuse, concierge, Mme Fugère 628-0477. 994835

2 PIECES, semi-meublé, rue Bergemont, 529-1550. 604363

2½ MEUBLE, eclaire, chauffé, libre immédiatement, 663-3685, 626-4067. 607587

2½, MEUBLE, chauffé, libre 1er juillet, 527-5761 après 6h. 610520

2½ PIECES, meublé, chauffé, éclairé, 4 piecesF meublé si désiré, 1465 de Léry, 687-4246. 615120

2½ PIECES, chauffé, éclairé, poêle, réfrigérateur, tapis, 523-4434 entre 9-5 heures. 613318

2½ PIECES meublé. Tél. jour 848-2426, soir 628-5763. 611029

2½, SEMI-meublé, chauffé, sous-louer, près hôpital Enfant-Jésus, $135. juillet à mai 1978, 694-5725, soir 529-8590. 612193

2½, 3½ SEMI meublé, jour 694-1836. 606841

25ème RUE, grand 4½, meublé, juillet, stationnement, 842-9737. 601879

2501 BARDY

3½, $190., MEUBLE si désiré, chauffé, intercom, stationnement, tapis, rideaux, 687-8896, 663-4328. 613134

2ème AVENUE, 5½ pièces, $260. mois, chauffé, non éclairé, 623-1830. 609376

23EME RUE, 2 pièces, $160., meublé, 529-6246 entre 18 et 20 heures. 999167

1ERE Avenue, 2½ pièces, éclairé, chauffé, meublé, $165., soir 663-9159, jour 661-2964, soir 628-4939. 994173

2, 3, 4 PIECES, meublés ou non, chauffés, tapis, ascenseur, insonorisé, intercom, concierge, 687-2061. 603282

2190 CARDINAL Villeneuve, 1½, 2½, services inclus, 522-0142. 944223

2180 CARDINAL Villeneuve, 3½, 4½, services inclus, apres 5 heures, 524-9624. 994222

1½, 2½, 3½, MEUBLES, chauffés, éclairés, 529-3552, 523-5794. 992986

1835 MGR PLESSIS

PRES centre d'achats Fleur de Lys, 3½ pièces, meublé ou non, 522-4263. 601926

407 MONTCALM

Appartement le Laurier

5 PIECES, cuisinette, 2 salles bains, 2 chambres à coucher, salon, salle à dineX, semi-meublé, $390., libre 1er juillet, 524-9129, 529-5339. 606971

AVENUE Laurier, demi-sous-sol, 3 pièces, chauffé, poêle, réfrigérateur, tapis, $250., après 6 heures, 525-6675. 995702

BACHELOR 1½ pièce, 2½, 3½, tapis, buanderie, 1er juin, 628, 630 Fraser. 606361

BEAU 4 pièces, garage, Chemin Ste-Foy, coin des Jésuites, 681-9957 heure souper. 612345

CALIXA-Lavallée, juillet, 4½, grand 3½, chauffés, eau chaude, frais peint, $225., entre 10 et 14 heures, bureau 527-3485. 615835

CHATEAU St-Louis, 135 Grande Allée ouest, 6 pièces, poêle, réfrigérateur, eau chaude, $530., 523-2990. 613100

EXCEPTIONNEL

CONDOMINIUM de Bernières, 8ème étage, luxueux appartement, 6 pièces, 2 salles bains, vue sur fleuve, piscine intérieure et sauna, garage intérieur: 2 autos, loyer raisonnable, option d'achat si désiré, libre premier septembre, 688-0193 après 18 heures. 607222

PARC SAMUEL HOLLAND
Studio $250.00 ET PLUS
PLACEMENTS LAVIGNON INC.
681-4601

611964

GNDE-Allée, choix 2½ 3½, pièces, seulement $180., chauffé, éclairé, meublé, 651-9605. 600249

GRANDE-Allée, face complexe "G", magnifique 1½, fenêtres panoramiques, foyer, $180., 651-9605. 603250

GRAND 4½ pièces, rénové, impeccable, 2 chambres, $325. mois, tout compris, 688-1906. 613728

GRAND 5½ pièces, balcon, stationnement, $275. Entre 5 et 6 heures, 694-1104. 612262

GRAND 5 pièces, libre 1er juillet, 687-9565. 606381

1 PREMIER août, 6½, chauffé, piscine, intercom, ascenseur, conciergerie, stationnement, près hôpital St-Sacrement, jour 681-8250, soir 626-1500. 997716

LUXUEUX

4½ PIECES, meublé, chauffé, éclairé, $450., adultes, 683-4066. 613711

MAGNIFIQUE 2½, demi-sous-sol, semi-meublé, 1er juillet, foyer, tapis, stationnements, chauffé, éclairé, $250., 529-5339, soir 522-1433. 993990

MONCTON, premier juillet, 2½, semi-meublé, $225., 3½, $250., chauffés, 527-9781, 688-8303. 602833

PLUSIEURS appartements, 1½, 2½, chambres, tapis, entre $100. et $180., matin 522-0100. 613653

PRES Chemin Ste-Foy, appartements meublés, services conciergerie, location avec références, dame ou demoiselle, soir entre 5:30 et 11 heures 687-4209. 609629

PRES DES PLAINES

1½, 2½, 3½, MEUBLES, libres immédiatement des Erables, $225. à $325. om é 681-5341. 607581

PRES St-Cyrille, un 4 pièces, chauffé chambre-boudoir avec cuisinette, 681-5139. 613005

RUE DESY, 3 pièces, neuf, chauffé, éclairé, entrée laveuse sécheuse, pour dame de préférence, 1er plancher, $235., 688-6981, 681-9285. 613714

SAMUEL-Holland, sous-location, 3½ pièces. Soir 527-8925. 996490

SOUS-sol, 3½, meublé, chauffé, éclairé, $180., 640 Grande-Allée est, 647-9323. 615046

SOUS-louer, 1½ pièce, meublé, juillet, Joffre, 525-8524. 615812

ST-SACREMENT, sous-sol, 2 pièces, chauffé, semi-meublé, premier juillet, $165., 683-5226. 607473

ST-SACREMENT, 3½, 1er plancher, 1439 chemin Ste-Foy, $175., 527-3554, 688-1250. 615539

ST-SACREMENT, 2½, tapis, $170., 525-7383. 995383

819 CARTIER, 2 pièces, meublé, libre, 529-2280 soir. 612944

6 PIECES, meublé, grand luxe, sous-louer, premier septembre, 1 an, $1,000. par mois, cause départ pour étranger, 687-2208. 600214

60 GRANDE-ALLEE OUEST

(Coin Cartier)

GRANDS 2½ pièces à louer, entièrement meublés, variant de $220. à $240., chauffage électricité inclus, stationnement arrière, laveuse, sécheuse. Jour 529-3938, soir 523-3835. 606988

Le Noblet
AVANT DE LOUER, VENEZ NOUS VISITER!
1130, chemin Ste-Foy (coin av. Monk)
Tél.: 683-8030

611831

407 MONTCALM

5 PIECES, demi-maison, luxueux, foyer, ideal pour couple âgé; Soir 828-2596. 606069

3, meublé, tapis, air climatisé, stationnement, $360., 527-9781. 606189

3 PIECES, poêle, réfrigérateur, 1105 Belvedère, 527-9088, 527-1482. 606238

3½ SEMI-meublé, juillet, tapis, $240., jour 687-5036, soir 656-0951. 995881

2 PIECES, refait à neuf, $155., semi-meublé si désiré, libre premier juillet, 135 St-Laurent, près Place Capitale, 524-3297, 683-2829. 995508

2 PIECES, meublé, près des Plaines, $225. stationnement compris, 522-1457, 524-7526. 607582

2½, libre premier juillet, avant 4 heures, 522-1184. 615636

2½, poêle, réfrigérateur si désirés, libre premier juillet, 9 - 5 heures, 647-3945. 612799

2½, semi-meublé-meublé, premier juillet, près Belvédère, jour 687-3192. 607421

2, 3 PIECES, meublé, salle bains commune, 527-5094. 606827

1½ FRASER, 2½, 3, MEUBLES, rénovés, balcon, près des Erables, 683-0381. 615827

1½ MEUBLE, chauffé, électricité, près université, hôpitaux, $110., bail, 829-3189. 611301

1½, 2½, 3½, LIBRES juin et juillet, coin Murray, Chemin Ste-Foy, 683-4539. 995091

410 RIVE-SUD

BEAU logement neuf, prix raisonnable, 4½, Charny, 832-6802. 608134

BERNIERES

JUMELE neuf, 6½, disponible immédiatement, 831-1803, 688-1067. 605407

BOULEVARD Pie X, 2½ meublé, libre, 837-1192. 602249

410 RIVE-SUD

CENTRE-ville Lévis, 2 pièces, meublé, à neuf, chauffé, éclairé, 837-0569, 839-6827. 601796

CHARNY, 1er juillet, 4½ pièces, 2 chambres à coucher, $210. tout compris, chauffé, éclairé, stationnement, entrée laveuse-sécheuse, 832-6123, 653-0955. 994442

CHARNY 3½ moderne, construction récente, 1er étage, $195. mois, libre 1er juillet, 832-0952, 832-6802. 609900

CHARNY 2½, neufs, meublés si désiré, occupation immédiate. Labonté Construction Enr., 832-8802, 832-0835. 610234

CHARNY, St-David, 2½, 3½, meublés, et 4½, 5½ pour le 1er juin, 832-6168, 832-4253, 833-2747, 832-6107. 616096

CHARNY, 3½, chauffé, éclairé, eau chaude, 832-8497, 681-8672. 994224

CHARNY 4½ non meublé, 2½ meublé, chauffé, éclairé, buanderie, stationnement, juillet, 832-0444. 605260

CHARNY, 2½, 3½, meublés, 4½ non-meublé, tous les services compris, 832-4253, 832-6107. 996068

CHARNY, 2½ pieces, $135., chauffé, libre immédiatement, 839-8528. 610987

CHARNY, 7 pièces, 1½ salle bains, garage, abri d'auto, 832-0496. 604252

CHARNY, 2½, 3½ meublés, 4½ non-meublé, tous les services compris, 832-4253, 832-6107. 616096

CHARNY, 2½, 3½, 4½, 832-2239 602250

CHARNY, grand 5½ pièces, dans duplex, $255., 832-8832. 996996

CHARNY, 1½ meublée, libre immédiatement, 832-2547. 996593

CHARNY, logement à louer, 3½ pièces, 832-2531. 605131

CHARNY 3½ meublé, libre immédiatement, 832-2547. 610196

Horoscope

MARDI 28 JUIN

Les aspects lunaires vous inciteront à vous lancer dans des constructions intellectuelles sans rapport avec le réel. Vous aurez tendance à vous abandonner à votre imagination, vos intuitions peuvent se révéler dénuées totalement de fondements. Chance avec 7 et 41.

ANNIVERSAIRES: Ce sont vos rapports affectifs qui vous préoccuperont, vous devrez éclaircir des sentiments confus et lutter pour conserver votre indépendance.

NAISSANCES: Les enfants nés ce jour seront calmes et travailleurs mais ils auront tendance à trop se laisser aller à leur imagination, à perdre le sens du concret.

BELIER (21 mars — 20 avril) Profession: Vous avez de beaux succès en perspective mais il vous faudra assumer en contrepartie les critiques de personnes envieuses. **Affection:** Un courant de chance sert vos desseins. **Santé:** Suivez votre régime.

TAUREAU (21 avril — 20 mai) Profession: Vous avez des idées originales à réaliser mais vous devrez vous tenir prudemment à l'écart des intrigues. **Affection:** Ne cédez pas aux tentations frivoles qui menacent votre couple. **Santé:** A ménager.

GEMEAUX (21 mai — 21 juin) Profession: Cette journée sera constructive pour les affaires demandant de l'intuition, du flair, de la rapidité de décision. **Affection:** Faites l'effort de parler sincèrement. **Santé:** Evitez les aliments gras.

CANCER (22 juin — 22 juil.) Profession: Les transformations et changements que vous envisagez ne vous donneront pas satisfaction immédiatement. (Affection: Essayez de mieux comprendre votre partenaire. **Santé:** Ne vous surmenez pas trop.

LION (23 juil. — 23 août) Profession: Vous serez enclin à approfondir tous les problèmes qui vous seront soumis et vous pourrez vous consacrer à l'étude de questions délicates. **Affection:** Harmonie dans votre couple. **Santé:** Surveillez votre vue.

VIERGE (24 août — 22 sept.) Profession: Vous améliorerez vos chances de succès en soignant la présentation de votre travail en vous préoccupant des petits détails. **Affection:** Evitez les dicussions pénibles. **Santé:** Décontractez-vous.

BALANCE (23 sept. — 23 oct.) Profession: Si vous écoutez trop votre imagination vous risquez de commettre des erreurs de jugement qui affecteront votre travail. **Affection:** Soyez bienveillant avec une personne âgée. **Santé:** Mangez plus de crudités.

SCORPION (24 oct. — 22 nov.) Profession: C'est le moment de prendre des contacts, de conclure des accords, d'envisager des associations, de mettre à jour les affaires. **Affection:** Demeurez réservé avec les nouvelles connaissances. **Santé:** Bonne.

SAGITTAIRE (23 nov. — 21 déc.) Profession: Contentez-vous de régler les questions urgentes, ne forcez pas les événements et ne prenez pas de décision importante aujourd'hui. **Affection:** Vos relations amicales se développent. **Santé:** Bonne vitalité.

CAPRICORNE (22 déc. — 20 janv.) Profession: Vous serez dans un bon jour pour choisir des collaborateurs compétents, prendre des initiatives heureuses. **Affection:** Préférez la sincérité à toute autre chose. (Santé: Alimentez-vous sainement.

VERSEAU (21 janv. — 19 fév.) Profession: Vous ne serez pas disposé à plier devant les obstacles et vous vous trouverez en conflit avec certains de vos collaborateurs. **Affection:** Vous aurez des choix difficiles à prendre. **Santé:** Bon tonus.

POISSONS (20 fév. — 20 mars) Profession: Ne vous dispersez pas si vous ne voulez pas gaspiller une partie des chances qui vous sont offertes. **Affection:** Ne donnez pas de motif de jalousie à votre partenaire. **Santé:** Ménagez votre vésicule.

410 RIVE-SUD

Coteau, Lévis

2½, 3½, 4½, 5½. Eau chaude, électricité, chauffage électrique, stationnement avec prise. Ouvert le jour 2 - 5 heures, soir 7 - 9 heures, 651-2461, 833-4333. 601861

DUPLEX, 5½, chauffé, $250, rue La Martine, quartier Louis-Fréchette, 833-5632. 612243

LEVIS près des centres d'achats, 2½, 3½, 4½, meublés, semi-meublés et non meublés, tapis mur à mur, buanderie, conciergerie, piscine extérieure, 833-6571, 839-8750.

614098

LEVIS, appartement de luxe, 3½ pièces, non meublé, chauffé, éclaire, vue sur fleuve, stationnement intérieur chauffé, piscine intérieure, $380. mois. Pour informations 837-6124, 837-6000. 612289

LEVIS, 30 rue Montcalm, 4½ pièces, chauffé, stationnement, face Hôtel-Dieu, $185. mois, 1er juillet, 837-9088. 612456

LEVIS, rue St-Louis, 3 pièces, chambre bains, chauffé, éclairé, eau chaude, semi-meublé, stationnement, $150., 837-6000. 612821

LEVIS 4½ pièces, immeuble de luxe, premier août, 837-8622, 837-0045.

998474

LEVIS, près des traversiers, 4½ pièces, libre juillet, stationnement, 833-2237, 833-5630. 615044

LEVIS, 120 Bossuet, 3½, pour juin et juillet, avant 10 heures p.m., 833-2508. 997900

LEVIS, 3½ pièces, immeuble de luxe, 1er juillet, 837-8622, 837-0045.

989334

LEVIS, 4½, chauffé, vue sur fleuve, 837-1430, 843-9585. 612730

LEVIS, Wolfe, 2½, 3½, meublés, chauffés, soir 837-1230. 996849

LEVIS, pour juillet, 3½. Avant 10 heures p.m. 837-3511. 996409

LEVIS, 3½ pièces, chauffé, éclairé, 837-8883. 611192

LEVIS, 4½ pièces, 5½, meublé ou non, 837-9065. 615034

LOGEMENT neuf, 3½, St-Apollinaire, comté Lotbinière, près toutes commodités, $115. mois, libre immédiatement, 1-787-3080. 613657

PLACE KENNEDY

CONSTRUCTION récente, 2½, 3½, 4½, chauffés, électricité, eau chaude, tapis, piscine extérieure, service de conciergerie, 837-0853. 601969

PLACE du Vieux Moulin St-Romuald, 2½ pièces, chauffé, éclairé, libre 1er juillet, jour 687-3192, soir 839-6573. 610143

PRES hôpital, 3½ pièces, meublé, chauffé, éclairé, 837-3766.

998408

PRES pont Québec, 2½ meublé, juillet, 831-2450, 831-2828. 608584

PRES hôpital, logement meublé, 3, 4 étudiants, 837-5766. 607353

PRES hôpital, 3½ meublé, louerais 1½ mois, 837-5766. 607838

ROUTE Trans-Canada, 2½ pièces, meublé, chauffé, éclairé, service buanderie, stationnement, libre immédiatement, $160./mois; 3½ pièces, chauffé, éclairé, service buanderie, stationnement, libre immédiatement, $180./mois. Informations: 529-8841. 600612

ROUTE Trans-Canada, 2½ pièces, meublé, chauffé, éclairé, station nnement, services buanderie, $170./mois; 3½, 5½ pièces, chauffé, éclairé, stationnement, services de buanderie, $170. et $210./mois, libre 01/07/77. Informations: 529-8841. 600656

ST-APOLLINAIRE, logement neuf, 5½ pièces, 1er plancher, 653-5370.

604371

ST-DAVID, 3½, demi-sous-sol, meublé, chauffé, éclairé, stationnement et déneigement compris, libre 1er juillet, 833-0648. 996534

ST-DAVID 2½, chauffé, éclairé, meublé, libre septembre, 689-9029.

998340

ST-DAVID, 4½, libre 1er juillet, $145. mois, 837-5576. 611171

ST-DAVID, 3½, meublé au complet, 833-1124. 615878

ST-JEAN Chrysostôme, logements neufs, 4½, chauffés, éclairés, stationnement, occupation mi-juillet, 839-4643. 613845

ST-JEAN Chrysostôme, logements 4½ pièces, 2½ pièces, éclairés, chauffés, neufs, 839-6707, 839-0221. 613312

ST-LAMBERT, 3 pièces, chauffé, tapis, 524-9219. 602157

ST-REDEMPTEUR, 4½, 5½, libres immédiatement, avant 5 heures 832-4795, après 5 heures 832-6541. 606453

ST-REDEMPTEUR, 4½, $155, neuf, après 17h, 651-1685. 604646

ST-ROMUALD, juillet, grands 3½, 4½, neufs, éclairés, chauffés, avec stationnement, 839-9034, 628-8814. 993756

ST-ROMUALD, 1½, 3½, 4½, meublés, chauffés, 832-2795, 839-4668. 600008

ST-ROMUALD, 4½ meublé désiré, chauffé, éclairé, 839-4638, 683-8211. 609271

ST-ROMUALD, 4 rue Lavoisier, 2½, meublé, libre immédiatement, 837-4030, 833-3795. 607128

410 RIVE-SUD

ST-ROMUALD, 4½, juillet, 2½, 3½, septembre, concierge, 839-9242. 612587

ST-ROMUALD, 1½, 3½, 4½, face centre d'achats, 839-8750. 604071

TRES beau 4½, neuf, 1 mille du pont, dans maison privée, 831-3259

615648

522 DU Fleuve Beaumont, août, 3½, 2ème, 833-4419. 996348

4½, près centre d'achats Lévis, entrée laveuse sécheuse, refait neuf, 837-0185, 831-1077. 612915

3½, GRANDES pièces, à louer, St-David, s'adresser à 858 Commerciale. 611195

3½ MEUBLE ou semi-meublé 15 Chateauguay, Lévis, chauffage électricité fournis, 837-6287, après 6 heures 653-4353. 602998

3½, non meublés, libre premier juillet, 832-8402. 612978

1½ MEUBLE, chauffé, éclairé, piscine, stationnement, 833-2448. 601810

411 STE-FOY

A LOUER

LOGEMENTS neufs, 3 et 4½, 903 des Compagnons, face école Compagnons de Cartier.
Site paysagé, service d'autobus, planchers en béton, piscine, stationnement intérieur, meublés si désiré, tous services inclus dans prix du loyer.
OUVERT AUX VISITEURS
(9-21 HEURES, LUNDI AU SAMEDI)
658-5816, 651-9443

607489

A LOUER, juillet, 2½, 4½, meublé si désiré, Place des Compagnons, 838 Grand Jean, 653-2577, 651-9443.

613259

A LOUER, juillet 2½, 4½, septembre 1½, 2½, 3½, 4½ meublés si désiré, Place Bonne Entente, 653-3612, 651-9443. 614027

A LOUER, 2½, 3½, meublés, 3½ non meublé, 1er septembre, Carré de Tilly, 658-3497, 658-4286. 611232

A louer 3½, semi-meublé, près université, 658-6079. 614003

APPTS CHAPAIS

3150 FRANCE-PRIME, 1½, 3½, 4½, 5½, ascenseur, piscine extérieure, tout compris, 9-5 heures, 651-7409.

612201

A sous-louer, à partir du 10 juillet, 4½, meublé, près université, prix à discuter, 651-4323. 615029

AV Laroche, grand 2½, piscine, $185., 651-9657, 651-6164. 608046

BACHELOR, premier juillet, $120., meublé, stationnement, 658-3187. 612112

BOURGOGNE

3, 4, MEUBLE OU NON, CHAUFFE, STATIONNEMENT, 651-9435. 604962

BOULEVARD Neilson, 2½, 3½ pièces, libres premier juillet, 658-2588 après 6 heures. 615790

BOURGOGNE, 2½, 3½, juillet, piscine, tennis, stationnement, jour 687-3192, soir 658-7866, 658-7406. 612968

BOURGOGNE, 2½, meublé ou non, juillet, 651-6662. 603296

BOUL. Neilson, 4½ pièces pour septembre, $225., 848-2069. 602975

CHEMIN St-Louis, prix avantageux, 1½, 2½, meublés, 3½ non, éclairés, luxueux, tapis, stationnement, juillet, soir 658-3928. 613044

DE Bourgogne, 2½ pièces, non meublé, libre 1er juillet, 658-4428.

998441

DES Compagnons, 3-4½, neufs, meublés si désiré, Mme Marquis 658-5916, 651-9443. 609911

DOMAINE ST-LOUIS DE FRANCE
1 MOIS GRATUIT
3½, 4½, 5½,

PISCINE intérieure, exterieure, sauna, buanderie, ascenceur, incinérateur, insonorisation, épreuve feu, stationnement, dépanneur, proximité centre d'achats, école,

651-8344, 658-8405

602217

Face université, Versailles

2, 4, 5, LUXUEUX, tapis, ascenseur, piscine intérieure, sauna, terrasse, garage, $225. à $395., 2276 chemin Ste-Foy, 658-3010. 611393

GARCONNIERE meublée, chauffée, éclairée, autobus, $140. mois, 659-1124. 615849

GRAND 6 PIECES

A LOUER, libre septembre, prix raisonnable, Quartier Laurentien, demander Françoise, 872-8538.

603165

I BOUL. Neilson, 3½ meublés, juillet, $195., 848-2069, 653-8427. 602974

IMMEUBLES DES SEIGNEURS

4 PIECES, chauffage, électricité, eau chaude, salle de lavage, service de conciergerie, stationnement intérieur et extérieur, piscines intérieures et extérieure, tennis, badminton, salon de coiffure, accommodation, centre de santé. Pour informations, de 12h00 à 6h00, du lundi au vendredi.

651-4722

603456

411 STE-FOY

IMMEDIATEMENT, Parc Neilson, 3½, $240., 4½, $275., meublés ou non, piscine intérieure, près église, centre d'achats, terminus d'autobus, 651-3369, 658-4799. 604588

JUILLET, 5½, chauffé, stationnement, services inclus, jour, 687-3192.

612211

JUILLET, 4½, pour concierge épouse demeurant foyer, 527-6968.

998899

JUILLET 3½, $210, meublé $240., 4½, $235., 527-6968. 997423

LAFORET, 2, 3, 4, meublé ou non, piscine, juillet, 651-9614. 995861

LAMBERVILLE, grands 4½, 5½, chauffé, entrée laveuse sécheuse, stationnement avec prise, 658-1318.

604522

LAPRADE, libre, prix avantageux, 4½ pièces, chauffé, moderne, concierge, stationnement, 651-9657. 606491

LAVIGERIE 1320
1½, 2½ MEUBLES

ECLAIRES, chauffés, tapis, buanderie, piscine, stationnement, service conciergerie.

651-6150, 653-2115

610104

LE CHATEL, rue McCartney, 3 pièces, 5 pièces, piscine, sauna, 651-2516.

995719

LECHASSEUR, 2½, meublé ou non, immédiatement, 658-4539.

606387

LECHASSEUR, 2½, 4½, libres premier juillet, 653-5745. 612774

LECHASSEUR, 3½, meublé ou non, piscine, juillet, 658-4741. 606891

LES TOURS CHAPDELAINE

STUDIOS, 3½, libres 1er juillet, 1er septembre, semi-meublés, piscine extérieure, bain sauna, 653-0524.

604385

LIBRE premier juillet, 3½ pièces, meublé, aspirateur, vaisselle, batterie cuisine, etc., 651-2219.

995718

LIBRES, spacieux 4½, tranquillité, près autobus, accommodation, 658-2483. 607872

LIBRE 1er juillet, 3 pièces, meublé, chauffé, 656-0161. 988909

LIBRE 1er juillet, 3½, chemin St-Louis, $210., 653-4892. 997769

LOGEMENT 3½ pièces, 2,220 Les Tours Chapdeleine, app. 202, 1er juillet, grandes fenêtres, ensoleille toute la journée, s'adresser à la direction, 653-0524, jours de Fête: 651-6287, ou 651-8067. 613797

LUXUEUSE conciergerie, près centre Quatre-Bourgeoys, tous services inclus, 4½, libre immédiatement, 2½, 3½, 4½, pour juillet, août, septembre, 656-0616, soir 653-5129. 986693

MARICOURT, 3½, meublé, tapis intercom, juillet, $210., après 18 heures 658-2898. 610831

MGR. GRANDIN, 3 pièces, meublé si désiré, chauffé, casier de rangement, stationnement, concierge, soir 651-6711. 612900

NORVEGE, juillet, août, septembre, 4½, non meublés $240., 3½ semi-meublés $210., 3½ meublés, $235., chauffés, éclairés, 527-6789, 651-8577, 834-3614. 996483

NORVEGE 580, juillet, 4 pièces, non meublé, $230., 3 pièces, meublé, $225., jour: 687-1476, soir: 683-9166.

994058

NORVEGE, 4½, $225., meublé $255., entrée laveuse sécheuse, buanderie, stationnement, 527-6968. 601523

NORVEGE, 2, 2½, 4½, juillet, concierge, stationnement, jour 687-3192, soir 653-0937. 612969

PARC Neilson, grand 4½, 1er juillet, 3e plancher, aussi concierge demandé, 653-8963. 986010

PARC Neilson, 5 pièces, 1er juillet, $270., 681-8775. 613610

PIERRE Fontaine, 4½, meublé ou non, juillet, 653-2946. 607355

Place l'Heureux

882 de Bourgogne, app. 2, 1½ à 5½ pièces, tous services, piscine. Informations 2-5h., 7-9h. 653-2848, 651-2461.

603125

PLACE Versailles, 2, 2½, 4, 5, meublés si désiré, piscine, sauna, ascenseur, juillet, août, septembre, 653-1012.

996150

PLACE Philippe, 5½ chauffé, entrée laveuse sécheuse, stationnement, juillet, $300., 687-1122, 849-6332.

613218

PLACE Beloeil, septembre, 4 chauffé, concierge, stationnement, 651-1940.

608019

PRES université, 3½, non meublé, chauffé, tapis mur a mur, libre 1er juillet, 683-1182 entre 4 et 10 heures. Pour visites 971 Myrand app. 5 Ste-Foy. 615128

PRES université, 1½, meublés, chauffés, éclairés, libres premier juillet, 15 juillet, 1er août, 527-6349. 612773

PREMIER août, 4½ pièces, stationnement intérieur, piscine extérieure, chauffé, éclairé, $275., 653-2309.

607283

PRES université, 3½, semi-meublé, électricité, chauffage, stationnement, libre premier juillet, prix avantageux, 681-6531. 612971

411 STE-FOY

PRES de l'Hôtel-de-Ville, logement 1½ pièce, chauffé, éclairé, meublé. Après 6 heures, 872-2811. 613257

PRIX avantageux, Lougemont, 2½, 3½, 4½, luxueux, meublés ou non, éclairés, piscine, juillet, 658-0809.

611164

Quatre-Bourgeois et Bégon

IMMEDIATEMENT et juillet, 2½, 3½, 4½, 5½, meublés si désiré, tous services inclus, stationnement, piscine exterieure, buanderie, concierge M. Bélanger 930 Bégon, 653-8002.

604360

QUATRE-BOURGEOYS, 1½, libre juillet, septembre, concierge, 651-3310.

995490

RUE LECHASSEUR

1ER juillet, 4½, meublé au complet, concierge, après 6 heures 659-1870.

604361

RUE Laroche, 2½ meublé, 1er juillet, chauffé, $180., stationnement pour 1 voiture, demi-sous-sol, salle lavage, électricité non fournie, piscine extérieure, 651-1134, 658-6574.

611408

RUE Laroche, 3½ non meublé, 1er juillet, chauffé, avec balcon, stationnement pour 1 voiture, salle lavage, électricité non fournie, piscine extérieure, $210., 651-1134, 658-6574.

611406

RUE Beaupré, logement de 7½ pièces, dans immeuble de 3 appartements, incluant sous-sol fini, chauffé, éclairé, stationnement, libre le 1er juillet 1977, $425. par mois, informations: 529-8841. 606870

RUE l'Heureux et Bourgogne, 2½, 3½, meublés, juillet, 5½ non meublé, septembre, chauffée, éclairés, tennis, piscine extérieure, panorama paysagé, 658-5751. 996447

RUE MARICOURT

3½, MEUBLES ou non, libres premier juillet, apres 6 heures, 875-4552, 522-6771. 612992

RUE de la Concorde, deux 2½, 1er juillet, meublés, chauffés, 651-6631.

607890

RUE Lechasseur, 2½ pièces, meublées, libres juillet, août, septembre, soir 653-4796, jour 692-2437. 613739

SAINTE-FOY
Les Jardins Du Vallon

NEUFS, 2½, 3½, 4½, 5½ pièces, tapis mur à mur, service de conciergerie, etc., situé à proximité des autoroutes, de l'université Laval, des centres d'achats.

653-1802.

605679

STE-FOY, Domaine St-Louis-de-France, 4½ pièces non meublé, Piscines intérieure-extérieure, fin de bail juillet, août, $273. mois tout compris, possibilité renouvellement, 878-3213. 606715

Ste-Foy, Loretteville

1½, 2½, 3½,
MEUBLE ou semi-meublé
658-3968, 843-7518. 604621

STE-FOY, 3½ PIECES

ELECTRICITE, stationnement, entrées laveuse sécheuse incluses, télécable, 777 Rougemont app. 25, 651-0749.

608942

STE-FOY, 2½ pièces, tout compris, bon prix, 658-1857. 613072

SOUS-louer, face université, 3½, juillet et 1 août, bail renouvelabe en septembre, 2280 chemin Ste-Foy, app. 105, 7h. à 9h. pm., 651-5135.

613151

SOUS-LOUER, 3½, semi-meublé, stationnement, piscine extérieure, premier août, $210., après 6 heures, 653-1781. 612135

SOUS-LOUER, rue de Bourgogne, 4½ pièces, 2 chambres coucher, stationnement, libre premier juillet, $225., 653-0716. 612961

SOUS-LOUER, 4½ pièces, meublé, chauffé, éclairé, juillet, bail renouvelable, 656-4791 soir. 615808

SOUS-louer, luxueux 4, 2280 chemin Ste-Foy, 651-1972. 614282

TERRASSE MARICOURT

1½, 2½, 3½, 4½ PIECES, meublés si désiré, site boisé, piscine chauffée, tennis, jeux, buanderie, chauffage électrique. Bureau location 925 Bégon, app. 1.
659-1770, 653-3934, 651-0870

604048

TERRASSE Laurentienne, 1½ pièce, meublé, chauffé, eau chaude, $148., 651-3773 entre 7 et 9 heures. 607900

TRES bel appartement, près université, 4½, non meublé, $250. mois, libre 4 juillet 1977, 653-9410, le concierge M. Paré 658-2908. 612485

791 ROUGEMONT

2½ PIECES, meublé ou non, juillet, 651-0783, 651-1293. 601055

5 PIECES, $270., 2ème étage, cour clôturée, libre immédiatement, chauffé, eau chaude, 626 Brabant, 653-2504. 613715

5½ PIECES et penthouse, piscine intérieure, 651-7991. 606187

4 PIECES, sous-louer, juillet, Colbert, 627-0246, 651-0227. 603946

4½ A LOUER pour concierge, femme au foyer, 658-2329. 610196

4½, BIEN situé, tranquillité, buanderie, concierge, libre, 658-2445.

610966

411 STE-FOY

4½ CHEMIN Ste-Foy, tranquillité, près centre Vallon, 651-9176. 610199

4½, LAFOREST, chauffé, stationnement, piscine, juillet, $225., 831-3878.

614259

4½ PIECES, chauffé, stationnement inclus, libre 1er juillet, $250. mois, 651-5312. 993987

4½ PIECES, semi-meublé, libre 1er août, après 5 heures, 658-5960.

613890

4½, PISCINE, stationnement, tout compris, $275., 658-1522. 612237

4½, SOUS-louer, 10 juillet au 10 septembre, près université, prix à discuter, renseignements 651-4651.

614115

4½ TRANQUILLITE, bien situé, accomodations, buanderie, juillet, 653-1390. 607761

4½, Terrasse Maricourt, $240., chauffé, éclairé, 658-5289, 651-6190.

612806

4½, 5½, NEUFS, libres 1er juillet, électricité, buanderie, 3580 Chemin Ste-Foy, 656-2951. 998410

4½, 5½, LIBRES, neufs, stationnement, électricité, tapis, 658-2951.

614104

3 ET 4 pièces, meublés si désiré, libres immédiatement, 651-4643.

615050

3½, MEUBLE, buanderie, accommodations, semi-meublés, piscine, 658-2445. 610955

3½, 4½ PIECES, buanderie, stationnement, 686 Norvège, 651-0629.

998412

3½, 4½, JUILLET, août, 3580 chemin Ste-Foy, 658-2951. 603212

3475 MARICOURT, 1½, meublé, chauffé, réal éclairés, immédiatement et juillet; 4½, 2½ septembre, 658-8365, 626-8495. 607989

3421 QUATRE-BOURGEOIS

APP. 1, 2½, 3½, 4½, 5½, meublés, semi-meublés, stationnement, chauffage électrique, piscine, 658-3277.

602522

3430 CHEMIN Ste-Foy, 3½, meublé, 1er juillet, 651-5997. 615874

2 PIECES, meublé, chauffé, éclairé, stationnement, $145., 656-9650.

615093

2 PIECESchauffé, éclairé, libre, 3125 boulevard Neilson, Ste-Foy, app. 1.

601613

2 PIECES, meublé, chauffé, éclairé, sous-sol, $130., 656-0412. 602083

2½, IMMEDIATEMENT, meublé si désiré, 653-2577, 651-9443. 609313

2½ MEUBLE STE-FOY

REPEINT à neuf, électricité stationnement inclus, buanderie, télécable, 777, Rougemont, app. 25, 651-0749.

608941

2½, meublé, libre premier juillet, près église et Chemin Ste-Foy, électricité, stationnement, piscine extérieure, $195. tout compris, 651-6622.

612885

2½ meublé, 651-3985.

609158

2½, MEUBLE, libre 1er juillet, près université, 658-1834 rés., de 5 à 7, 656-8085 de 9 à 5 heures. 607908

2½, meublé, éclairé, chauffé, libre, s'adresser 3125 boulevard Neilson, app. 1, 653-3520. 612830

2½, MEUBLE, tapis, tranquillité, autobus, juillet, septembre, 656-2329.

610954

2½, MEUBLE, $180. mois, libre 1er juillet, 651-1904. 612381

2½ MEUBLE, $150, libre premier août, 656-9737. 612837

2½, meublé ou semi-meublé, 651-5667.

612941

2½, NON meublé, grand, buanderie, insonorisé, stationnement, 656-9291.

611279

2½ PIECES, meublé au complet, semi-meublé ou non meublé, chauffé, éclairé, stationnement, libre 1er juillet, s'adresser à 785 Rougemont, app. 27, 658-5369. 997873

2½ PIECES, meublé, près université, sous-location 1er juillet au 31 août, après 17.30 heures 837-2676.

841709

2½ PIECES, meublé, 817 Pierre Maufay, app. 2, $130. par mois, libre premier juillet, 651-8297. 610767

2½ PIECES, meublé, chauffé, eau chaude fournie, 1er juillet, 658-0497, 651-0442. 613640

2½, SEMI-sous-sol, semi-meublé, $170., si meublé $200., 651-0811 après 6 heures. 997870

2½ SEMI-meublé, libre immédiatement. Tél. 653-1745. 606340

2½, 3, PRES centres d'achats, meublés, chauffés, éclairés, 651-7348.

615073

2½, 3½, meublés ou non, chauffés, éclairés, stationnement, 3204 Chemin Ste-Foy, 653-7069. 995620

2½, 3½, semi-meublés ou meublés, septembre, 658-4529. 610732

1½, libre juillet, septembre, Quatre-Bourgeoys, concierge, 651-3498.

995491

1½, meublé, chauffé, s'adresser 3110 Hochelaga, entre 5 -9 heures soir, 651-7842. 995630

1½, MEUBLES
688-9426, 663-7565

603916

411 STE-FOY

1½ MEUBLE, près cegep, université, mi-juillet, 658-0244. 600971

1½ PIECE, tout compris, personne sérieuse, juillet, pas d'auto, $95., 653-4766. 615068

1½ PIECE, meublée, télécâble fourni, stationnement, premier juillet, $135., 651-6936. 615137

1½ PIECE, près hôpital Laval. Informations: 842-8878. 610764

1½, 2, 2½, 4½, CHAUFFES, éclairés, stationnement, piscine, intérieure, libres juillet, 3,000 Quatre-Bourgeois, app. 107, 653-3679, 653-1061. 997755

1½, 2½, 3½, éclairés, stationnement, piscine intérieure, tapis, 840 rue Lauzon, 651-9339. 612918

1½, 2½, 4½, LIBRES immédiatement. Jour 687-2533, soir 656-0910.

608740

1½, $170., tout compris, près université, 656-6502, 623-5977. 615035

412 ST-JEAN BAPTISTE

D'AIGUILLON, 2 pièces, éclairé, chauffé, meublé, libre, 523-4124.

601788

LOGEMENT 7 pièces, 523-0118 après 6 heures. 614070

PRES hôtels, parlement, 1½ meublés, chauffés, éclairés, 524-0279, 651-2181.

608591

PRIX avantageux, 3½ meubles et semi-meublés, juillet, 674 St-Jean, 647-3876. 605493

SOUS-LOUER, 8 pieces, juillet-août, 525-8551. 612242

765 ST-AUGUSTIN, 2½, meublé, chauffé, éclairé, $180., 831-3878.

612101

3 PIECES, $135. Sur semaine de midi-15 à 1h15. 693-3838. 605060

2 MEUBLE, chauffé, éclairé, $175., libre 1er juillet, 698 rue St-Jean, 529-2171. 608866

2½ GRANDES pièces, 1er juillet, 9h à 5h. 692-2540. 612552

2½ MEUBLE, chauffé 394 Lockwell, app. 5, entre 9-1 heure, 522-2572.

609427

2½, meublé, chauffé, près édifices gouvernementaux, propre, 692-2649, 831-9354, soir 525-6006. 612875

2½ PIECES et une chambre, chauffés, éclairés, meublés. Pour visite 356 Lavigueur entre 6 - 8 heures.

602346

2½: $150., 3½: $190., chauffés, éclairés, meublés, 524-4001, 754 Côte Ste-Geneviève. 611148

1 ET 2 pièces, meublés, salle bains privée, s'adresser 595 St-Olivier.

616275

2, 3, 4 PIECES, semi-meublés, à partir $140., après 6 heures 671 St-Jean, app. 1. 605309

1½, 2 PIECES, meublés, chauffés, face Place Québec. Tél. 529-9757.

601033

LE 640, ST-JEAN

Au coeur du Québec
Du studio au 4½ pièces

Très spacieux et meublés, avec ou sans balcon.

Piscine intérieure, SAUNA. Système intercommunication, service de concierge, garage intérieur, etc...

S'adresser au concierge
640, rue St-Jean
529-5038 ou 522-2809

611839

413 ST-ROCH

A LOUER, 1½ meublé, chauffé, éclairé, 339 St-Joseph. Après 6 heures, 529-6929.

613047

ARAGO est, 3, meublé, chauffé, éclairé, 688-1218, 657-3657.

611212

CARON 2 pièces, chauffé, éclairé, meublé, 626-9289. 997445

413 ST-ROCH

4 GRANDS appartements, pas chauffé, rue Du Pont, $90. mois, adultes seulement, libre immédiatement, 822-0785. 606097

DE la Salle, 1½, 2½, 3½, juillet, entre 5 et 7, 524-9288. 609418

FLEURY, 2 pièces, meublé, chauffé, éclairé, libre, 523-4124. 601787

JACQUES Cartier, 3½, moderne, personne distingube, chauffage électrique, libre, 94 est St-François.

615774

JACQUES-Cartier, 2½ pièces, éclairé, chauffé, 2ème, 525-6073. 610935

LOYEMENTS luxueux, 1½, 2½, 3½, meublés, chauffés, éclairés, ascenseur, gicleurs, 523-0875. 996017

MAIL St-Roch, logement 2½, meublé, chauffé, libre, laveuse, sécheuse, 754 St-Joseph est 606448

MAIL, 1 pièce, douche, toilette, $85., 681-8992. 997540

MAIL, 2 pièces, tout compris, $125., 681-8992 610247

5 PIECES, premier juillet, $115. soir, 623-5160, 647-4310. 612758

4 PIECES, neufs, tapis mur à mur, 525-8420. 606653

4 PIECES, salle bains, 220, 525-5909, 842-1626. 613716

3 PIECES, non chauffé, libre immédiatement, $72., 522-6229. 996673

3 PIECES, meublé, 3ème étage, chauffé, éclairé, 626-3101. 610625

2½ MEUBLES, chauffés, éclairés, $30., $35. semaine, 522-1028. 608140

2½, MEUBLE, chauffé, éclairé, 188 Arago est, 525-7115. 615095

292 CARON, 2½, meublé, chauffé, éclairé, $155. - $170., 523-2362 après 7 heures. 604358

1½ PIECE, chauffé, éclairé, meublé, $135. mois, 524-7187. 608635

1½, 2½, POELE, réfrigérateur, non meublé, chauffé, 523-0443.

605004

414 ST-SAUVEUR

AVENUE Parent, 3½ pièces, chauffé, meublé, près hôpitaux, stationnement, personne travaillante, 623-2987. 607743

LOGEMENTS à louer, eau chaude, douche, 529-4655. 601553

MODERNE, 3 pièces, chauffé, meublé, 318 Durocher, 522-2634. 998980

5 PIECES, non chauffé, libre 1er juillet, M. Lafrance 523-3571.

995241

4 PIECES, 220, 2ème, $75., 580 Christophe-Colomb, 523-6729. 615759

3, MEUBLE, chauffé, Marie Incarnation, juillet, $140 612785

3 PIECES, entrée 220, toilette avec douche, 683-0516. 606484

3½, IMMEDIATEMENT, $85., non chauffé, 872-6968 entre 5-7 heures.

611307

3½ PIECES, refait à neuf, propre, prélarts neufs, entrée laveuse, sécheuse, semi-meublé ou non, 628-1217. 612273

3, 5 PIECES, $80., $90., pas chauffé, 626-9220. 611150

2 PIECES, chambre et cuisine, meublé, chauffé, éclairé, avec douche, 2 entrées seules, 489 Napoléon, 523-4621. 602170

2½, MEUBLE, chauffé, éclairé, très propre, 647-3134, 524-8134.

605017

2½ PIECES, meublé, $120. mois, 1er juillet, 527-6929. 615865

2½, 3½2 MODERNE, tapis mur à mur, chauffage électrique, coin Mazenod et Hermine, 527-7795. 601476

2½, 3½, TOUT compris, 3½ non meublé, chauffés, eau chaude, 647-1335.

616264

1 PIECE, meublé, chauffé, Marie Incarnation, immédiatement, 871-3894.

612788

415 SILLERY

APPARTEMENT 1½, chauffé, éclairé, 1er juillet, 688-0292. 613127

SOUS-location, premier août au premier juin, grand 4, maison privée, lave-vaisselle, broyeur, entrée laveuse, scheuse, tapis mur à mur, accès terrain, 658-4711.

610968

SOUS-louer, 4½, juillet-août, $300., Sillery, 688-0430 9 à 17h. 615530

611795

415 SILLERY

4½ PIECES, chauffé, eau chaude fournie, stationnement pour voiture, libre 1er juillet, $210. mois, 831-0206. 613624

4½ PIECES, boulevard Champlain, $50. mois plus la garde de 2 enfants, après 5 heures 871-3450. 606287

2½ MEUBLE, tout compris, $170. mois, 688-8303. 613042

2½ PIECES, meublé, 687-5905. 613825

1½, 2½, MEUBLES, demoiselles, juillet, Chanoine Morel, 658-2464. 604797

417 VANIER

Place Prévert

FACE à l'hôpital Christ-Roi, 5, 3½, 2½, 1½, tous services inclus, plus ascenseur. Spécial pour juin, juillet: 1 mois gratuit sur 2½ et 3 pièces. Pour informations, lundi au vendredi, 2 à 5 heures, 7 à 9 heures, 199 Pont Scott, app. 106, 527-9873, 651-2461. 603073

QUEBEC

Les Jardins de la Rive

NEUFS, 3½, 4½, 5½ pièces, tapis mur à mur, service de conciergerie, etc., à proximité des boulevards Laurentien et de la Capitale, près des centres d'achats Fleur de Lys et Jadis, de biais avec l'hôpital Christ-Roi.

681-0252, 0253. 606690

RUE BOCAGE

IMMEDIATEMENT et juillet, 1½, semi-meublé ou meublé, 1er juillet 4½ non meuble, tous services inclus, stationnement, concierge M. Maltais 687-0180. 602468

RUE Claude Martin, 3½ pièces, meublé ou non, chauffé, éclairé, stationnement, $170. à $190./mois, libre 01/07/77. Information: 687-1606. 600657

RUE ROUSSEAU

1ER juillet, 1½, meublé, tous services inclus, stationnement, concierge Mme Vaudreuil 527-0893. 602469

RUE Samson, 3½, meublés, chauffés, éclairés, stationnement, 688-8969. 602465

RUE Samson, 3½, non meublés ou semi-meublés, chauffés, éclairés, stationnement, 688-8969. 602466

SAMSON, juillet, 5½, chauffé, éclairé, $210, stationnement, 653-7310. 608973

VILLE Vanier, 3½ pièces, meublé, chauffé, libre 1er juillet, 527-5861. 614111

5½ PIECES, chauffé, éclairé, 3½ pièces, meublé, chauffé, éclairé, 688-1809. 611365

4 PIECES, douches, libre premier juillet, entre 5 et 7 heures, 683-3723. 600369

4½, DEMI-sous-sol, repeinturé, $190., libre 623-5531. 613182

4½ PIECES, chauffé, eau chaude fournie, libre 1er juillet, $198. mois, 683-7245. 615054

3, MEUBLE, chauffé, éclairé, stationnement, 415 avenue Turcotte, 687-W602 après 5h. 615042

3½, CHAUFFE, demi-sous-sol, juillet, $180., 623-5531. 995769

3½ MEUBLES, 3½ non meublé, renseignements, 687-1606, Place Claude Martin. 606814

3½ PIECES, meublé, près hôpital Christ-Roi, endroit tranquille, 872-2101. 614054

3½, 4½, juillet, meublés si désirés, 683-4728, 626-4108. 603813

1½ PIECE meublé, chauffé, éclairé, stationnement, à louer à la semaine, 387 Bernatchez, Vanier, 683-8188, 656-6117. 613147

105-130 SAMSON VANIER

3½, MEUBLE, juillet $200., 4½, juillet et août, $215., tous services inclus, 687-8418, 683-2071, 681-6680. 602438

420 NON CLASSIFIÉS

GRAND appartement, face au Lac Ontario, pour 2 personnes, juillet-août, références demandées, contacter M. Giroux, 2993 Lake Shore West Rd., app. 704, Toronto, 1 (416) 255-3998. 615508

421 MEUBLÉS

ATTENTION, Ste-Foy, immédiatement, 4½, piscine intérieure, soir 651-3389. 602196

BACHELOR, 2 pièces, entrée privée, demoiselle, 18ème, 524-3658. 613216

BEAUPORT, 3½, meublé, piscine, lave-vaisselle, 687-2894, 687-6129. 999441

BEAUPORT, 3½ meublés, rue Delage, 663-3206. 604801

CANARDIERE, juillet, 4½, meublés, chauffés, $200., $210., 661-2922. 611409

CENTRE-VILLE, bachelor, meublé, chambre de bains, 848-3475. 603969

CHARLESBOURG 2 pièces, non chauffé, stationnement, calme, 628-1118. 602080

CHARLESBOURG, 4½, meublé, chauffé, 628-8059. 607909

COIN 11ème Rue, 2½, meublé, tout compris, $140., pas de stationnement, 524-6425. 610592

COTE D'Abraham, 1½, tout fourni, immédiatement, 524-0278. 600043

CREMAZIE, 2 pièces, $42. semaine, libre, soir 656-9590. 611420

FLAT 1½, chauffé, éclairé, accommodations, autobus, juillet, 626-5012. 610995

GIFFARD 1½ meublé, tout inclus, chauffé, éclairé, 687-7080. 610049

GIFFARD, 3, meublé, près St-Michel, juillet, 681-8197, 624-4087. 612058

GIFFARD, 2325 St-Edouard, 2½ et 3½, meublés, 1er juillet, 683-6326. 606304

GIFFARD, 3½, meublé, chauffé, éclairé, libre immédiatement, 687-6392. 609949

GIFFARD, 2½ et 3½, meublés, chauffés, éclairés, 683-9761. 604384

JUILLET, 4½, meublé, chauffé, 1450, 25me Rue, 842-9737. 605431

LA SALLE, 3½ pièces, meublé, chauffé, éclairé, 524-6882. 602742

LIBRE 1er juillet, St-Pie X, 1½ pièce, tapis, stationnement, $100., après 6h. 524-8528, 1 (514) 655-9759. 614251

LIMOILOU, 17ème rue, 3½, moderne, chauffé, après 6 heures 681-5710. 997535

LIMOILOU, 3½, chauffé, éclairé, $165., 1950 Jeanne-Mance, 687-6554. 610818

LIMOILOU, 3½, meublé, libre immédiatement, 522-6384. 996698

LORETTEVILLE, 2½, meublé, chauffé, éclairé, $145., 843-8606, 651-6125. 603555

LORETTEVILLE, magnifique flat, sous-bassement, maison privée, $130., 871-1166. 983918

LORETTEVILLE, 3½, meublé, chauffé, éclairé, stationnement, après 6 heures 842-9173. 608107

LORETTEVILLE, 2½, meublé, 1er juillet, 843-3917. 601957

NEUFCHATEL, boulevard St-Jacques, 2½ meublé, tout inclus, buanderie, stationnement, $182., soir 653-9702. 996594

NEUFCHATEL, 2½ meublé, chauffé, éclairé, stationnement, soir, 843-5848. 601627

NEUFCHATEL, luxueux, bachelor meublé, tranquillité, prix raisonnable, 842-2014. 613021

ORSAINVILLE, 2½ pièces, meublé, chauffé, éclairé, juillet, 656-9418. 612002

ORSAINVILLE, 3½, chauffé, sous-sol, libre, $175., 623-5531. 604904

PRES Carré d'Youville rue McMahon, 1½, 2½, meublés, rénovés, tapis, 681-7848. 996109

PRES hôpital Enfant-Jésus, 2 pièces, buanderie, stationnement, juillet, $135., $150., 525-8515. 601335

PRES Canardière, 3½ meublé, seulement, libre, $125., 663-0433. 610936

RUE St-Joseph, 339, près mail St-Roch, beau 1½, 2½, prix raisonnable, s'adresser app. 3, 524-2728. 608469

ST-ALBERT, 1er juillet, bachelor, chauffé, éclairé, moderne, meublé, rideaux, tapis, stationnement, entrée seule, 37 Peupliers ouest. 613543

ST-ALBERT, juillet, 3½ chauffé, éclairé, tout compris, 628-6226. 609891

STE-CATHERINE, 3½, neuf, tranquillité, balcon et fenêtre panoramique sur rivière, pour deux, unique, 875-3552. 606395

STE-FOY, 3½, 4½, buanderie stationnement, 666 Norvège, 651-0639. 998413

STE-FOY, 4½, entièrement meublé, insonorisé, stationnement, 653-5832. 607130

STE-FOY, près tout, 1½, tout compris, $185., 656-6654. 601354

STE-FOY, 1½, 2½, 2539 chemin Ste-Foy, 658-7447, 658-7484. 602000

STE-FOY, 2½, face université, voisin cegep, août, 653-8518. 601999

STE-FOY, 1½ 1, 875 Norvège, après 5 heures 656-0105. 610817

STE-FOY, 2½, 2375 Nicolas-Pinel, près cegep, 653-4096. 606065

STE-FOY, parc Neilson, 2 pièces, 1er juillet, $140, 658-0092. 610729

SILLERY, boulevard Laurier, grand 2½ pièces, 683-5603. 613805

STE-ODILE, 2½, chauffé, meublé, éclairé, près autobus, 628-4297. 615504

STE-ODILE, 3½, libre, tranquillité, couple sérieux, $175., 623-1730. 606142

ST-PASCAL, 2½, moderne, meublé, chauffé, éclairé, $140., 529-4383. 608291

ST-PASCAL, 2 pièces, eau chaude, propre, demoiselle, 661-0422. 612321

ST-PASCAL 2½ pièces, chauffé, éclairé, 1er étage, libre immédiatement, 1330 Maufils, 663-7052. 614118

ST-PASCAL, 3½, meublé, $145. mois, chauffé, éclairé, 663-7231. 614298

ST-PASCAL, 4½, 2½ pièces, meublés, libres juillet, 687-7473. 601187

ST-PASCAL, 1½, 2½, 3½, $125., $170., $225., 524-4808. 602436

ST-PIE X, 2 pièces $158, 3 pièces $190., eau chaude, aussi tout compris, 667-8023. 610942

ST-RODRIGUE, 3½, 2½ chauffé, $40., $35., semaine, 626-2362. 610753

ST-RODRIGUE, 3½, MEUBLE, TOUT INCLUS, 628-0854. 603599

ST-RODRIGUE, 2½, éclairé, juin ou juillet, $215., 623-5531. 995771

ST-SACREMENT, 1½, meublés, chauffés, près Holland et chemin Ste-Foy, au mois ou à l'année, 683-1508 local 113. 602972

ST-SAUVEUR, 1½ meublé, eau chaude, $20, salle bains, entrée seule, propre, 529-8081. 611239

UNIVERSITE, 2½, 4½, juillet, août, septembre, 651-3047, 656-9279. 999480

VANIER, 3½ chauffé, sous-sol, juillet, $200., 623-5531. 995770

VANIER, 2½, meublé, toutes commodités, 683-2683. 615041

6½ et 2½, meublés, chauff 466 Couronne, Suite 200 ou 503, 688-9552. 615641

3½, MEUBLE, peint à neuf, 627-0616, 626-7447. 999040

3½ PIECES, meublé, Limoilou, libre juillet, 628-0469. 997707

3ème AVENUE, 2 pièces meublé, très propre, libre juillet, demoiselle seulement, 623-4446. 606128

2½

MEUBLE, style colonial, $165., 73 boulevard St-Jacques, 523-2755, 524-6385, 842-5798. 605907

2½ PIECES, meublé, libre immédiatement, 2150 24ème Rue, St-Pie X, 667-3478. 612873

1 PIECE, meublée, visite jour, 610 d'Alguillon, 522-8581. 610611

1½, 2½, 3, ST-JEAN, après 18 heures 525-9161. 608966

422 MAISONS À LOUER

A louer ou vendre, bungalow 5½ pièces, 25 x 40, avec terrain boisé 65 x 100, dans village St-Jean Chrysostome, soir 839-0505. 601080

ANCIENNE-Lorette, jumelés 1372-1376 de la Colline, $300., non chauffé, 872-0849. 601056

BEAUPORT maison neuve, section jumelée, jour 656-0071. 608306

CAP-Rouge, meublée, moderne, 7 pièces, 2 salles bains, foyer, lave-vaisselle, laveuse, sécheuse, terrain boisé, 525-5801, excepté après-midis. 996301

CAP-ROUGE, luxueuses maisons en rangée, 6 pièces, 20' x 30', deux étages, deux salles bains, garage, libre immédiatement, $450., 872-7438. 612848

CAP Tourmente, maison campagne, style canadien, 827-3839, 683-1271. 612327

CHARNY, jumelé neuf, avec foyer, 3 chambres à coucher, 1½ salle bains, occupation 1er juillet 1977, $300., Brochu Construction Inc., bureau 832-6123, L. Brochu 653-0955. 609281

CHARNY, maisons unifamiliales, jumelé, 3 chambres, salon, cuisine, 1½ salle bains, libres 1er juillet, 1er août, 832-4669, 839-4877. 601344

CHARNY, jumelé 5 pièces, 3 chambres, cuisine, salon, 1½ salle bains, libre juillet, $290. mois, 832-4455. 606913

CHARLESBOURG maison 5½ pièces, $300., libre 1er juillet, 4745 Place Nobel, 628-8208. 614023

CHARLESBOURG, jumelée 6 pièces, 2 salles bains, tapis, jour 872-6983, soir 626-4839. 603456

CHARLESBOURG, maison neuve, style canadien, 1½ étage, $300., prête 1er août, 627-1743. 611310

CHARNY, bungalow, secteur spécial, boisé, mi-août ou 1er septembre, 832-8159. 610824

FOYER, 3 chambres coucher, sous-sol fini, 2 salles baine, près église, école, centre d'achats, chauffée, électricité fournie, 1,000 Duchesneau, Ste-Foy, 651-7749, 653-4539, 527-2420. 607231

JUMELES neufs, près golf Loretteville, 3 chambres, chauffage électrique, libres premier juillet, premier septembre, $350., premier mois gratuit, 656-2222, 626-4872. 607560

JUMELE, 6 pièces, sous-sol fini, libre, jour 523-7367, soir 658-2728, 875-2209. 608055

LAC Beauport, 5 chambres à coucher, garage double, égoût, $350 mois, références exigées, 849-3120. 613764

LAC Delage, grand jumelé, foyer, Nadeau 848-2481, 663-4210. 603193

422 MAISONS À LOUER

LORETTEVILLE, 5½ pièces, maison neuve, plain-pied, $300. mois, Gervais Doyon, représentant, 653-5673, Québec Land courtier. 613023

LORETTEVILLE, 6 pièces, sous-sol partiellement fini avec foyer, beau terrain, 843-3649. 607978

LORETTEVILLE, 5 neuf, option d'achat si désiré, 843-6030. 610143

MAISON NEUVE STE-FOY

LUXUEUSE canadienne, 3 chambres, foyer, tapis au choix, terrain boisé, libre immédiatement, 688-9508. 616590

MAISON seule, Fossambault-Sur-Le-Lac, habitable immédiatement, $325., non chauffée, 524-1161. 611449

MAISON jumelée, à louer, neuve, boul des Chutes, Bernières, 832-4024, 831-4856. 607815

MAISON campagne, libre août, $200., St-Bernard, Dorchester, 832-6316. 611489

MAISON Ste-Foy, 6 pièces, meublée, chauffée, éclairée, 658-6367. 609215

MAISONS seules, à louer, Loretteville, Montchatel, à partir de $400. mois, 843-3216. 603862

MAISON seule, St-Henri Lévis, 882-2471. 610840

MONTCHATEL, près golf, bungalow, grand terrain, secteur de choix, $395. mois, 848-2369. 612099

NEUFCHATEL, 5½ PIECES $270. MOIS, 843-8629. 613305

NEUFCHATEL, demi-jumelé, 5½ pièces, $325. non chauffé, ou vendre, 843-3297, 849-6182. 611083

NEUFCHATEL, jumelé, chauffé, eau chaude, juillet, juillet $325., 687-2448. 615052

NEUVILLE, maison m, air climatisé, 1-876-2337. 615883

RESIDENCE d'été sur domaine privé, véranda, foyer, St-Bernard Dorchester, libre juillet, 683-6210. 615862

ST-ANSELME, Lac des Pins, 2 maisons neuves, 4½, grand sous-sol, site merveilleux, mensualités discutables, 1-885-4646. 608638

STE-FOY

RUE Pélissier, cottages jumelés, style canadien, construction neuve, foyer intérieur, terrain paysagé, immédiatement et juillet, jour 658-0194, soir 653-8002. 998992

STE-FOY, unifamiliale, meublée, 6 pièces, sous-sol fini, pour 1 an à compter d'août, 656-9257. 603993

STE-FOY, jumelé, paroisse St-Benoit, 8 pièces, 4 chambres, occupation immédiate, $465. mois, 658-5133. 611106

STE-FOY, demi-jumelé, été 1977 à été 1978, meublée ou non 653-0583. 601376

STE-FOY, 8 pièces, 4 chambres, 2 salles bains, piscine, $560. mois, 653-9430. 607358

STE-FOY, premier août, jumelé, 7 pièces, 4 chambres, salle à diner, 656-1577. 604790

ST-HENRI de Lévis, maison à louer, 5½ pièces, construction récente, dans le village, libre 1er juillet, jour 882-2851, soir 882-0725. 602471

SILLERY, cause départ, bungalow, 4 chambres, 1 salle bains, foyer, terrain boisé 2 acWes, piscine creusée, chemin St-Louis, $500., 651-5020. 613175

SILLERY, près université, 6 ou 12 pièces, 683-7665. 603773

ST-NICOLAS, près église, maison seule, foyer, 7 pièces, terrain boisé, 831-1341, 843-6937. 994148

ST-ROMUALD

Domaine les Hauts-Bois

MAGNIFIQUES villas, contemporaines, 2 salons, foyer, salle à manger, cuisine, 3 chambres, 2 salles bains, tapis mur à mur, 2 balcons-terrasses, 2 patios, terrain boisé paysagé, occupation immédiate, 839-0543, 839-0386. 603236

ST-ROMUALD, 1 mille du pont, maison luxueuse, face au fleuve, foyer, terrain 20,000', option achat, 839-4924. 600994

ST-ROMUALD, construction 1972, 10 pièces, foyer, garage, 839-4924. 602949

3891 VINCENNES, Ste-Foy, maison à louer, après 6 heures, 653-4353. 602997

424 LOGEMENTS-APPARTEMENTS DEMANDÉS

DESIREREAIT 3½ ou 4 pièces, quartier Montcalm prix abordable, 849-2012. 841715

4 PIECES, ensoleillé, avec balcon, très propre, stationnement, août, septembre, Montcalm, 681-3774. 607689

425 LOGEMENTS-APPARTEMENTS À PARTAGER

DAME certain âge partagerais logement 4½ Orsainville, 849-3865. 610241

425 LOGEMENTS-APPARTEMENTS À PARTAGER

DAME partagerait 4½ pièces à St-Pascal, 524-6343. 615125

FRATERNITE chrétienne en formation, 8 pièces, quartier Montcalm, soir 529-0969. 993420

Chambres 430 à 449

430 BANLIEUE

ANCIENNE-LORETTE, chambre, permis cuisine, stationnement, 872-9474. 607351

CHAMBRE, permis cuisine, chemin St-Louis, 651-3665. 616296

FOSSAMBAULT-Sur-Le-Lac, chambre avec télévision, pension si désiré, accès salon, pour personnes âgées, 875-3572. 612313

LORETTEVILLE, chambre, permis cuisine, entrée privée, après 18 heures, 843-5610. 611063

431 BEAUPORT

GIFFARD, chambres à louer, central, permis cuisine, 663-7236. 615106

432 CHAMPLAIN

BELLE, grande, poêle, réfrigérateur, Vieux-Québec, 626-8318, 651-7093. 613260

CHAMBRES à l'épreuve du feu, poêle, réfrigérateur, placee tranquille, ménage refait à neuf. Tél. 692-0366. 606396

CHAMBRES, poêles, réfrigérateurs, $25., $30., 35 des Remparts. 608750

CHAMBRES, très propres, $25. semaine, 647-1381. 601102

CHAMBRE meublée, chauffée, libre juillet, 77 rue St-Louis. 612286

FLAT et chambre, à louer, 692-1368, 143½ St-Paul. 603891

PROPRE, tranquillité, $80. mois, vue sur parc, 692-0827. 606368

RUE St-Louis, vieux Québec chambre à louer, 694-1409. 602155

SEMAINE, mois, propres, tranquillité, prix avantageux, 694-9311, 651-4089. 996540

433 CHARLESBOURG

CHARLESBOURG, magnifique chambre, accès cuisine, tapis mur à mur, salle bains, lavabo dans chambre, stationnement, 626-9476. 609627

CHAMBRE-boudoir, lavabo, entrée seule, accès cuisine, 626-3263. 999297

CHAMBRE-boudoir, poêle, réfrigérateur, entrée privée, 228, 71ème Avenue est. 614097

MEUBLEE, literie, entretenue, accomodation cuisine, entrée privée, 623-1338. 612194

NEUVE, stationnement, douche, accès cuisine, tapis, homme, 623-4263. 997594

434 LES SAULES DUBERGER NEUFCHATEL

DUBERGER, plusieurs chambres, libres pour juillet et août, toutes commodités, stationnement, 681-3861. 613520

DUBERGER, double, simple, accès cuisine, salon, monsieur, 681-2507. 995134

DUBERGER, lavabo, permis cuisine, entrée privée, stationnement, 681-2601. 608043

DUBERGER, chambre avec toutes accommodations, 681-0461. 606378

SAULES, chambre, homme, permis cuisine, entrée seule, 871-4586. 609474

435 LIMOILOU

CHAMBRES-boudoirs, cuisine commune, entrée privée, tapis, 524-2808. 601400

CHAMBRES-boudoir, près Enfant-Jésus, 2230 Vitré, 849-6034. 613732

ENFANT-Jésus, refrigérateur, poêle, redécorée, stationnement, PM, 529-3148. 601446

FACE Enfant-Jésus, chambre-boudoir, accès cuisine, 623-9790. 608748

LAMONTAGNE, belle petite chambre, entrée privée, monsieur, 524-3656. 613217

PRES hôpital Enfant-Jésus, grande chambre boudoir, lavabo, réfrigérateur, entrée seule, personne propre, tranquille, 523-5762, 525-6551. 614096

PRES hôpital St-François D'Assise, chambres, permis cuisine, 523-0403. 997481

PRES hôpital, cegep, fille, étudiante, permis cuisine, 529-1294. 613734

PRES Enfant-Jésus, chambre, accès cuisine, 687-0050, 623-1098. 996502

ST-PASCAL, chambre-boudoir, colonial, tapis, lavabo, libre, 687-7473. 601509

435 LIMOILOU

ST-PASCAL, chambre privée, entrée seule, $25. semaine, 524-4808. 996448

ST-PIE X, poêle, réfrigérateur, balcon, monsieur, 647-1153, 524-8792. 613119

C'est facile de rédiger une bonne annonce classée: évitez les abréviations et les devinettes. Ne sacrifiez rien d'important.

436 MONTCALM

ATTENTION

BELLES chambres, meublées, tapis, permis cuisine, 2ème et 3ème, idéal jeune homme, jeune fille, Centre-Ville, 3 mois ou plus, 147 chemin Ste-Foy (face Côte Sherbrooke), 524-1081, 524-4922. 608685

BELLES grandes chambres-boudoir, près rue Cartier, poêle, réfrigérateur fournis, 525-7707, 628-5677. 603537

BELLE chambre-boudoir, poêle, réfrigérateur, 527-2302. 995947

LE COIN DE LA CRÉATIVITÉ

Anne Adams — Laura Wheeler

SIMPLICITE — Ne vous compliquez pas la vie et obtenez des résultats rapides avec cette robe enveloppante. Se réalise en un tournemain, s'enfile rapidement et reste confortable toute la journée. Patron-mode no 4847: tailles demoiselles 8, 10, 12, 14, 16, 18. Taille 12 (buste 34) requiert 2 ⅝ verges tissu 45 pouces.

Prix: $1.25
(Ajoutez 25 cents pour envoi de première classe)

HAUT AERIEN! — De la longueur d'une tunique, col carré et air coquin, les larges bandes de fleurs accentuent le tricot aéré. Fil shetland de poids léger. Travail à l'aiguille No 638. Tailles 8-14 incluses.

Prix: $1.25
(Ajoutez 25 cents pour envoi de première classe)

Ecrire lisiblement vos noms et adresse et mentionner correctement le numéro de patron ainsi que la grandeur s'il y a lieu.

ADRESSEZ VOS COMMANDES COMME SUIT:
SERVICE DES PATRONS, LE SOLEIL, C.P. 2382, QUEBEC, G1K 7J6

NE PAS DEMANDER DES MESURES AUTRES QUE SPECIFIEES
Seuls les mandats-poste et les chèques seront acceptés. Ne pas envoyer de monnaie ni de timbre-poste. Les patrons offerts par notre journal ne sont pas remboursables et ne sont pas en vente à nos bureaux. Ils sont habituellement livrés dans un intervalle de 15 à 20 jours.

AVIS: CES PATRONS SONT DISPONIBLES UNIQUEMENT EN ANGLAIS ET SONT ACCOMPAGNES D'UN LEXIQUE FRANÇAIS.

LE SOLEIL
Demande de Patrons
C.P. 2382, Québec
G1K 7J6

A.
B.
C.

Veuillez me faire parvenir le(s) patron(s) suivant(s):

Numéro ..... Taille .....
Numéro ..... Taille .....

Ci-inclus mon chèque ou mandat-poste de $.
fait à l'ordre de "LE SOLEIL LIMITEE

Nom .....

Adresse .....

.....

436 MONTCALM

BOUDOIR, Murray, poêle, évier, réfrigérateur, libre 688-8749, 651-9805. 613788

BROWN, grande chambre-boudoir, meublée, permis cuisine, 688-0981. 612129

BROWN, 2 grandes pièces, permis cuisine, libre, 527-1726. 994892

CHAMBRES, $20., poêle, réfrigérateur, entrée privée, 527-5094, 527-3226. 610504

CHAMBRES, toilette et lavabo privés, tapis mur à mur, cuisine communautaire, 628, 630 Fraser. 608362

CHAMBRE, entrée privée, permis cuisine, face ancienne crèche, fille ou dame, 683-7941. 613763

CHAMBRES à louer, meublées, 683-9840, 525-9211, 9 à 14, 18 - 21 heures. 612179

CHAMBRE, permis cuisine, lavabo, entrée privée, 527-3789. 612065

DES Erables, simple ou double, filles, mensuel, 626-6731. 610235

ENTREE seule, permis cuisine, Belvédère, $11., $15., 651-9753. 997682

FACE hôpital St-Sacrement, grande chambre, accès cuisine, entrée seule, laveuse, sécheuse, 527-6238. 607156

FILLE, laveuse, sécheuse, près hôpitaux, 656-0146, 681-3395. 997918

GRANDES chambres-boudoirs, rénovées, accès cuisine ou poêle, réfrigérateur, Dézy, Brown, 683-0381. 607787

GRANDE-Allée près avenue Cartier, chambre à louer pour monsieur, service de concierge, ascenseur, 522-2865. 611178

LAVABO, poêle, réfrigérateur, télévision, entrée seule, tranquillité, 683-7297. 613259

MARGUERITE-BOURGEOIS, permis cuisine, tapis, réfrigérateur, tranquille, 683-7459. 615826

PERE-Marquette, $16., $25., meublées, évier, permis cuisine, 688-8399. 603597

PERMIS de cuisine, 612 St-Cyrille ouest, 683-8269. 842176

PLAINES d'Abraham, meublés, accès cuisine libres, 523-6894, 875-4432. 607916

PRES Parlement, entrée privée, cuisine commune., demoiselle, 524-9519. 610668

PRES Grande-Allée, permis cuisine, propre, 523-2185. 615060

RUE Eymard, chambres meublées, entrée privée, service de cuisine, 687-0053, 875-4493. 613729

ST-SACREMENT, ch. Ste-Foy, permis cuisine, semaine, mois, 527-3565. 602961

437 RIVE-SUD

PRES église Lauzon, chambres doubles, étudiants cegep, 837-5766. 995944

438 STE-FOY

ACCES cuisine, grande, entrée privée, près centre d'achats, université, libre juin à septembre, $25., 658-5872. 603853

ACCOMODATION cuisine, près hôpital Laval, 1er juillet, 651-9805. 607756

ACCES cuisine, buanderie, tapis, téléphone, télévision, demoiselle, 658-8818. 613794

AVENUE Beaupré, chambre, entrée privée, permis cuisine, 658-7182. 609274

CHAMBRE dans maison de chambres, meublée futuriste, réfrigérateur, usage commun cuisine et salon, 1036 Bois Verdure, Parc Neilson, 658-2887, 626-2713. 613192

CHAMBRE-boudoir, entrée privée, poêle et réfrigérateur, $30. semaine, près de la Vigerie, informations 659-1610. 614297

CHAMBRE à louer, angle boulevard Pie X11 et Quatre-Bourgeois, 659-1868. 996004

CHAMBRE, monsieur, entrée privée, cuisine commune, stationnement, 656-1962. 603883

CHAMBRE, monsieur, permis cuisine, piscine, stationnement privé, après 6 heures, 658-2335. 611400

CHAMBRE, entrée privée, commodités, près tout, filles, 653-0762. 615111

CHAMBRES, une ou personnes, permis cuisine, 653-0199. 993599

CHAMBRE ¼ mille régionale Tilly, permis cuisine, 658-3637. 604130

CHAMBRE, permis cuisine, près hôpital Laval, 651-2436. 601261

CHEMIN St-Louis, entrée privée, accès cuisine, tapis, 653-3364. 610069

DEMOISELLES, chambres simples et doubles, angle Eglise et Quatre-Bourgeois, accès cuisine, 658-5007. 611105

DEMOISELLE, près université, cegep Garneau, cuisine commune, 2ème étage, tapis, 527-5364. 609453

DEMOISELLE, près Place Ste-Foy, 3ème, accès cuisine, 651-1588. 604665

ENTREE seule, tapis mur à mur, accès cuisine, 656-6239. 613167

FACE hôpital Laval, lavabo, réfrigérateur, fille tranquille, 656-0996. 994115

438 STE-FOY

FACE hôpital Laval, fille, tranquille, entrée privée, 651-7832. 610626

LAVABO, permis cuisine, salon, téléphone, télévision, $25., 651-0899. 613006

PERMIS cuisine, entrée libre, 658-6367 après 4 heures. 603850

POUR jeune fille, accès cuisine, téléphone, télévision, 653-3591. 600890

PRES centres d'achats, entrée privée, accommodation cuisine, 653-2247. 997757

PRES université, simples, doubles, commodités, Myrand, 626-1196. 996581

PRES chul, demoiselle, cuisine commune, $20. semaine, 653-3739. 609893

PRES université, cégep, accès cuisine, téléphone, $18., 681-2965. 607804

STE-FOY, chambres à louer, près université, 658-6893. 608879

ST-LOUIS de France, permis cuisine, 651-3354. 606968

SUETE, entrée seule, permis cuisine, $16., $23., 651-9753. 609269

TOILETTE, lavabo, près hôpital laval, fille tranquille, 656-6288. 993885

TRAVAILLANTE, grande chambre, entrée privée, toutes commodités, 656-6300. 613743

TRES belle, tranquille, télévision, déjeuner, buanderie, homme, 658-4733. 938985

439 ST-JEAN BAPTISTE

CHAMBRES meublées, chauffées, permis cuisine, 754 Côte Ste-Geneviève. 611370

D'AIGUILLON, grande, poêle électrique, réfrigérateur, personne tranquille, 524-1127. 605437

614 ST-JEAN, chambre, réfrigérateur, poêle, $18., (téléviseur), 524-9680. 608050

440 ST-ROCH

CHAMBRE chauffée, éclairée, lavabo, tapis, réfrigérateur, permis cuisine, 510 du Roi, 667-4246. 997848

CHAMBRE, permis cuisine, propre1 téléphoner soir, 524-5376. 995021

CHAMBRE meublée, pexmis cuisine, endroit tranquille, 525-9737. 995995

CHAMBRE, permis cuisine, entrée seule, libre, 523-4124. 605908

CHAMBRE meublée, poêle, réfrigérateur, homme seulement, près boulevard Langelier, 75 rue de la Salle, 522-0521. 601451

GRANDE, ensoleillée, accès cuisine, balcon, 782 du Roi. 609468

MEUBLEE, chauffée, éclairée, libre, 544 du Roi, 525-6387. 995155

PROPRE, permis cuisine, tranquillité. S'adresser 94 St-François est. 605044

RUE Dorchester, chauffée, lavabo, poêle, réfrigérateur, demoiselle, 663-4701. 997987

RUE Caron, grande chambre, propre, tranquillité, permis cuisine. Tél. 523-4159. 615124

510 DU ROI, tapis, lavabo, réfrigérateur, permis cuisine, 667-4246. 613320

441 ST-SAUVEUR

BOULEVARD Langelier, chambre, dame, accès salon, cuisine, 523-2375. 613135

CHAMBRE à louer, lavabo, eau chaude, tranquillité, 683-8298. 604374

442 SILLERY

BOUDOIR, avec piano, accès cuisine laveuse sécheuse, 527-8068. 600273

BOULEVARD Laurier, chambre avec cuisine commune, 527-6581, 688-0173. 604079

BOULEVARD Laurier, université, centres d'achats, permis cuisine, 681-4046. 613011

CHAMBRE, très propre, douche privée, cuisine commune, 1664 chemin St-Louis, 527-2579, 687-0656. 611322

CHAMBRE, entrée privée, permis cuisine, télévision, téléphone, près centre d'achats, université, 527-9565. 999181

CHAMBRE avec permis cuisine, conviendrait jeune personne, 527-0388 après 7 heures. 999339

CHAMBRE, cuisine commune, entrée privée, près université, 687-4362. 999353

GRANDE chambre, permis cuisine, autobus, face université, 681-3692. 610711

MONSIEUR, entrée privée, permis cuisine, près autobus, 683-8692. 602791

1000

PIEDS de l'université, chambre, cuisine commune, 687-2463. 603775

443 VANIER

PRES hôpital Christ-Roi, chambre, accès cuisine, 681-0059. 608668

Pointe d'Humour

"Votre avion décolle dans une minute... vous devez vous rendre à la porte 33 d'ici là... Etes-vous capable de courir comme O.J. Simpson?"

445 CHAMBRES ET PENSIONS

CHAMBRE, Charlesbourg, pension, lavé, repassé, $40. semaine, 626-0251. 614281

CHAMBRE avec pension, Loretteville, 843-4154, 657-2121. 615008

CHARLESBOURG, pour personnes retraitées, 626-3101. 613310

FAMILLE d'accueil, chambre et pension, pour retraité, personne seule ou couple, 839-7149, demandez Mme Stronikowski ou Mme Levesque. 610981

FAMILLE bilingue accepterait pensionnaire âgé(e), près tout, 651-4110. 615014

MODERNES, entrée seule, 230, 3ème Avenue, Limoilou, 525-9002. 996026

PRES Collisée, propre, bonne nourriture, 5 jours, 623-1644. 995274

RESIDENCE pour personne âgée, Charlesbourg. Tél. 626-6654. 609275

STE-FOY, route de l'église, près centre Laurier, grande chambre, 656-9227. 609424

Maisons seules 450 à 470

450 BANLIEUE

ANCIENNE-LORETTE, bungalow canadien, grande galerie, beau terrain aménagé. Jacques Desbiens 653-2546, Montréal Trust courtier, 628-8383. 616402

ANCIENNE Lorette, joli bungalow 5½, construction 1 an, faut vendre, transfert, Ross Gendron, 527-2698, Montréal Trust courtier, 529-0981. 616093

ANCIENNELorette, 6 pièces, foyer., agent s'abstenir, 872-4223. 993325

ANCIENNE-Lorette, bungalow 24' x 39', prix discutable, 872-0719. 613621

ANGE-GARDIEN, maison rêvée, 4 chambres, revenu 4 pièces, Boilard Courtier, 661-2403. 607405

A seulement $31,500

IMPECCABLE 5½ pièces, construction 1975, terrain boisé, comptant $3,000. Gertrude Caron 628-7281, Québec Land courtier, 529-8456. 615382

AUBAINE

LAC St-Charles, des Epinettes Rouges, 4 maisons neuves, à vendre à partir de $33,000. Claudette Fecteau Chabot courtier

687-2958

613291

AUBAINE bungalow brique 5½ pièces chauffage électrique impeccable faites offre. Fernand Talbot 527-0680, Trust Royal courtier, 656-9660. 615615

UNE ANNONCE CLASSEE NE COUTE PAS CHER

450 BANLIEUE

AUBAINE, Val Bélair, bungalow 5½, impeccable, sous-sol fini, garage. Ross Gendron, 527-2698, Montréal Trust, courtier, 529-0981. 616081

AU PLUS OFFRANT

REPRISE de finance, bungalow 24 x 40, léger comptant. Agathe Fournier, 872-7242, Québec Land, courtier, 529-8456. 615423

BOISCHATEL, faut voir, du constructeur, magnifique style normand, 28' x 52', 75' x 100' boisé, foyer, brique, tapis, prêt à occuper, pour visiter Denis Goulet Construction Inc., 626-3921, 628-5937. 612945

BOISCHATEL, arrière terrain de golf, directement du contracteur, maison neuve, style québécois, avec abri d'auto, terrain boisé, 667-1531. 996021

BOISCHATEL, semi split, 5 pièces, terrain boisé, magnifiquement paysagé, excellente possibilité revenu, $52,000., Boilard courtier 661-2403. 614083

BOISCHATEL, bungalow exceptionnel, foyer au salon, pierre stucco, acompte de 10%, $45,600. Esther D. Gaudreault, 628-0177, Trust Royal, courtier, 667-7310. 616072

BOISCHATEL, somptueux sytyle canadien, 2 étages, 2 foyers, portes patio, bain romain, $95,000., Boilard courtier 661-2403. 614082

BOISCHATEL rue du Canyon, paysanne, $51,000., 627-4249, 628-3921. 609423

BORD DE L'EAU

CAP-Rouge, futuriste, 4 chambres à coucher, salon et salle jeux 18' x 18', salle à dîner, foyer, garage double, terrain paysagé, 7,500 à 52,000 pieds carrés au choix (60' x 125' à 200' x 280'), D. Bachand 653-1002. 613016

BORDURE Lac St-Charles, grande propriété, 2 étages, 11 pièces, terrain 30,000 pieds carrés, 5 chambres, 2 salles bains, foyer, grande salle de jeux, vue extraordinaire sur lac, tranquillité, $80,000. Informations 849-3876. 613267

BUNGALOW

3 PIECES, impeccable, grande cour arrière clôturée, possession 1er juillet, $30,000. Denise Gravel 647-3038, Trust Royal, courtier 687-2220. 612807

BUNGALOW 3 chambres entièrement color lock soubassement fini, impeccable. Lucette Drouin 653-0984, Montréal Trust courtier, 628-8383. 616244

CAP-ROUGE, $61,500 8 pièces foyer toit cathédrale finition impeccable terrain paysagé, jardin, 2 cabanons, taxes municipales seulement $500. A visiter. Raynald Levesque 522-5678, local 295 Fiducie du Québec courtier, 653-9270. 615323

CAP-ROUGE flambant neuf $49,000 foyer 6 pièces pin moulé et chêne, autobus et centre d'achat à portée de la maison. Possession immédiate. Raynald Levesque 522-5678, local 295, Fiducie du Québec courtier, 653-9270. 615331

HABITABLES DES MAINTENANT

10 dernières maisons acceptées pour les subventions fédérales

Construction de qualité, bien pensée.

1221, boul. Duplessis
Ancienne-Lorette
871-3533

LES CONSTRUCTIONS ÉLÉGANCE

612631

J. A. Turmel inc.
Courtier en immeubles JAT

Jacques-Cartier, 2 maisons, 6 logements, terrain accommodant 20 voitures, face édifices commerciaux. Blouin 527-7138

Saules-jumelé 24' x 40', 5 pièces, 1 sousbassement, voisin parc. Claude Gagnon 683-1508-666

Québec, 38 revenus, Haute-Ville, Montcalm, revenu $95,000. Demandez Jean-Marc 527-0266

Ste-Thérèse Lisieux, 4x5 pièces, stationnement, tranquille, $50,000. Bons revenus. Ghislain Jean, 687-5224-36, 667-2387

Haute-Ville, accommodation licenciée, très propre, $13,000. Logement possible. Paré 688-1207

Beauport, propriété impeccable, 5 pièces, très beau site, avec vue sur fleuve. Pépin 687-5224-2162

Lac-St-Augustin Nord, beau chalet avec grand terrain, aussi petit casse-croûte. Thivierge 683-8507

St-Jean-Baptiste, St-Gabriel, 2 garçonnières, 4 chambres louées, entièrement meublées, revenus annuels possibles $5,520. Blouin 527-7138

Stoneham, bungalow 42x24, grand terrain paysagé, chauffage électrique, $34,500. Jean-Marc Gagnon 527-0266

Ste-Catherine, chalet habitable à l'année, chauffé, terrain clôturé, $13,900. Guévin 872-7359

Rue St-Louis, quartier Latin, maison chambre et artisanat, bon revenu, prix raisonnable. Moisan 658-7973

Beauport, construction 1976, transfert, 4½ pièces, salon double avec foyer, 2 chambres, pelouse. Paré 688-1207

St-Sauveur, cause santé, épicerie-boucherie licencié, affaire $300,000. annuelle, $47,000. comptant discutable. Poulin 661-6466

Giffard, belle petite brasserie, 76 places, très rentable $80,000. Thivierge 683-8507

Duberger, en construction, qualité supérieure, occupation septembre 1977. Une pour vous? Claude Gagnon 683-1508-666

St-Joachim, magnifique bungalow, chauffage électrique 5½ pièces. Jean-Marc Gagnon 527-0266

Rue St-François, bungalow, 5 pièces, impecable grand terrain, transfert. Micheline Guévin 872-7359

Lac-Beauport, beau grand plein pied, style canadien, foyer, patio, carpot, prix: $45,000. Roger Turmel 872-6228

Ste-Catherine, grande maison campagne, terrain 19,000 pieds, garage camion double, prix raisonnable. Moisan 658-7973

Quartier Laurentien, jumelée impeccable, sous-sol fini, beau terrain, remises, patio à voir. Pépin 687-5224 (2162)

Limoilou, tabagie avec ou sans bâtisse, excellent poste situé 830, 1ère Avenue. Poulin 661-6466

Ste-Foy, Parc Neilson, plein-pied, 7 pièces, foyer, piscine, garage. Roger Turmel 872-6228

Bureau: 522-8142
1996, 1re Avenue, Québec

610391

CAP-ROUGE $49,000 (très négociable 8 pièces, ensoleillées fonctionnelles propres. Piscine jardin pas de voisin derrière un oasis de fraîcheur. Raynald Levesque 522-5678, local 295, Fiducie du Québec courtier, 653-9270. 615330

CAP-ROUGE

TRES joli cottage, 8 pièces, propre, chaud, confortable, reposant, endroit tranquille. Lucille Gignac 839-6700, Trust Royal, courtier 687-2220. 615389

CAP-ROUGE près du Golf bungalow 5 pièces terrain boisé, 10,236' car. vue sur fleuve libre immédiatement, $30,000. Yolande Blais 656-1570, Trust Royal courtier, 656-9660. 615602

CAP-ROUGE, magnifique bungalow, abri auto, foyer, soubassement impeccable. Jacques Desbiens 653-2546, Montréal Trust courtier, 628-8383. 616406

CAP-ROUGE, transfert, bungalow 4 côtés pierres, 7 ans, chauffage électrique, 9 pièces, foyer, 2 salles bains. Huguette Lacaille 658-0205, Trust Royal courtier, 656-9660. 600075

CAP-ROUGE, moderne 10 pièces, grand terrain boisé, site magnifique, face au terrain golf. Claude-Andrée Blenkhorn, 658-4498, Trust Royal, courtier, 653-3691. 612565

CAP-ROUGE $87,500 superbe cottage 9 pièces, vue sur golf et région foyer pièces magnifiques. Georges Lupien 832-4403, Trust Royal courtier, 656-9660. 615574

CAP-ROUGE, foyer, porte patio, près centre achats, beau site, urgent. LaRochelle 651-1187, LePage courtiers 653-1443. 616137

CAP-Rouge bungalow, 5 pièces, style canadien, foyer, sous-sol fini, terrain boisé, 658-6595. 606972

CHATEAU-Richer canadienne en pierre âgée 125 ans, intérieur bois à rénover, prix $25,000. Xarie Verreault 831-1869, Montréal Trust courtier 628-8383. 614131

COTTAGE STYLE CANADIEN

CAP-ROUGE, 4 chambres, foyer, porte patio, grand terrain. Lucie Dupéré 651-6507, Trust Général, courtier 688-0630. 615478

COTE de Beaupré, centenaire pierre, rénovée 80%, grand terrain. Tél. 822-1801. 604052

DIRECTEMENT constructeur, joli bungalow, 25 x 39, 4 côtés brique, foyer, grand terrain, $33,000., 849-7216, 842-4720. 607542

DIRECTEMENT propriétaire, maison futuriste, 6 pièces, terrain fini, tapis mur à mur, prix discutable, 849-5320, 842-4720. 999051

DIRECTEMENT du propriétaire, bungalow 6 mois d'habitation, 843-0039. 996273

DOMES (4), intérieur à finir, entrée électricité, eau, terrain boisé, $12,000., 681-4071. 612250

ECONOMIQUE

LAC St-Charles, maison 5½ pièces, déclin cèdre, 2 murs extérieurs à compléter, terrain 70 x 75, $17,000. Benoit Gilbert, 843-4377, Montréal Trust, courtier, 529-0981. 611960

FACADE brique, 24 x 40, finition coloniale, face golf métropolitain Ancienne Lorette, $37,500., 872-0096. 993429

Formidable bas prix

JUMELE, Ancienne-Lorette, construction 1977, brique, porte patio. Lucie Dupéré 651-6507, Trust Général, courtier 688-0630. 615479

POSSAMBAULT-sur-Lac, maison confortable, à bricoler, grand terrain, Pallot courtier 623-6332. 994297

ILE Orléans, 2 belles maisons confortables, avantageusement situées, demandez Yves Massicotte, 667-9811, LePage courtiers, 653-1443. 616036

ILE D'ORLEANS, joli petit chalet suisse, terrain 12,300 pieds, seulement $10,000. Jos Faucher 693-5297, Trust royal courtier 687-7310. 616069

J'AI deux bungalow, construction nouvelle, grande beauté, Charlesbourg, Rive-Sud, téléphonez-moi. Esther D. Gaudreault, 628-0177, Trust Royal, courtier, 667-7310. 616073

JOLIS jumelés, impeccables, bien situés, $31,000. Marie Tremblay 523-8242, Lepage courtier 627-0601. 616414

JOLIE maison 6 pièces, prix discutable, directement propriétaire, 849-7216, 842-4720. 606816

JOUVENCE, près école et autobus, bungalow pierre et brique, garage, 4 chambres, libre sur demande. Henriette Ruelland, 651-0419, Trust Royal, courtier, 653-3691. 612563

LAC Beauport, Mont Tourbillon, maison moderne, apparence unique, en construction à être terminée au goût de l'acheteur, terrain boisé, près du golf, Henri Beaudoin, 842-9647, Gérard Ferland courtier, 832-6528. 604630

LAC BEAUPORT

PIERRE, 10 pièces, foyers, piscine creusée, terrain 43,385 pi. Cécile Sirois, 527-7802, Trust Général, courtier, 688-0630. 615480

LAC St-Charles, maison neuve, construction de qualité, à bon prix, construction selon vos goûts, terrains disponibles, 667-7226, 849-3290. 993710

LAC Beauport, maison québécoise, foyer, 1½ étage, 6 pièces, prix négociable. Jean-Marie Verreault, 623-0385, Montréal Trust, courtier, 529-0981. 611948

LAC St-Charles, bungalow 5 pièces, plus sous-sol fini, foyer, abri d'auto, piscine creusée, 849-3968. 996348

LAC St- Charles, bungalow canadien, brique, galerie, belle finition. Jacques Desbiens 653-2546, Montreal Trust courtier, 628-8383. 616403

LAC Beauport, directement du propriétaire, maison canadienne en pierre, foyer, $49,000., 849-6107. 602461

LAC Beauport, du propriétaire, maison ancestrale, bord lac, 8 pièces, domaine unique, jour 692-0001, soir 651-6741. 995715

LAC Beauport, style Canadien, 7 pièces, foyer, terrain 21,500'. Jean Hudon 628-2868, Fiducie Prêt Revenu, courtiers. 616084

LAC Delage, grand jumelé, foyer, tranquillité, aubaine, 848-2481. 611362

LAC Beauport, maison à vendre, prix raisonnable, 849-3982. 613156

LOCATAIRES

DEVENEZ propriétaire pour un paiement mensuel pouvant varier entre $175. et $235., comprenant capital, intérêt et taxe, cette offre spéciale est pour un temps limité, demander Jean-Paul Savard

849-2808

612184

LORETTEVILLE (URGENT)

BUNGALOW, 5 pièces, impeccable, terrain paysagé, patio, cabanon, toute offre raisonnable acceptée, Michel Roberge 651-6962, Montréal Trust, courtier 529-0981. 615421

UNE ANNONCE CLASSEE NE COUTE PAS CHER

BELAIR
NEUFCHATEL
ST-AUGUSTIN
ANCIENNE-LORETTE

A partir de $230/mois, capital, intérêts, taxes, et avec un léger comptant, vous pourrez devenir propriétaire.

C'est la dernière chance de devenir propriétaire à ce prix. Pourquoi attendre?

UNE COMPAGNIE D'ICI
872-8669

les constructions Génière inc.

615317

LORETTEVILLE grans split level 8½ pièces foyer salon portes patio, grand terrain paysagé, face hôpital, idéal professionnel, piscine. Claude Touchette, 628-7460, Trust Royal courtier, 656-9660. 615618

LORETTEVILLE, $34,000, discutable, transfert, bungalow 5 ans, salon, suisine, dînette, 3 chambres, impeccable, tapis mur à mur. Huguette Lacaille 658-0205, Trust Royal courtier, 656-9660. 600077

LORETTEVILLE, rue Vignault, maison seule, 2 étages, brique, 5 pièces, magnifique terrain, Normen Thériault courtier, 522-7822. 995887

LORETTEVILLE, bungalow, piscine, foyer, cabanon, prix négociable. Jean-Marie Verreault, 623-0385, Montréal Trust, courtier, 529-0961. 611944

LORETTEVILLE, magnifique bungalow 6 pièces, foyer, sous-sol fini, abri d'auto, terrain paysagé. Jean-Pierre Masson, 843-9195, Montréal Trust, courtier, 628-8383. 616062

LORETTEVILLE, 5 pièces, neuve, directement propriétaire, $37,000., paiement initial $285. mois, 843-6030. 602530

LORETTEVILLE, près école, hôpital, bungalow en pierre, terrain paysagé, piscine, cabanon, directement du propriétaire, 842-1390. 615055

LORETTEVILLE, aubaine, règlement succession, bungalow 6 pièces, foyer. Claire Letellier, 656-9590, LePage courtiers, 653-1443. 616039

LOTTEVILLE, bungalow (42 x 28), briques des 4 côtés, 5 pièces avec foyer au salon, terrain 6,900 pi. ca. paysagé, urgent de vendre. Jean-Claude Giguère, 628-7873, Trust Royal, courtier, 667-7310. 616077

LOTTEVILLE, résidence, construction supérieure, style canadien véritable, foyer, terrain boisé, un bijou. Ghislaine Lamontagne, 658-0892, Trust Royal, courtier, 653-3691. 612577

Magnifique cottage

LAC Delage, salons, foyers, vue magnifique, libre immédiatement. Lucie Dupéré 651-8507, Trust Général, courtier 688-0630. 615474

MAGNIFIQUE ½ jumelé, construction 1976, grandes pièces, terrain paysagé, urgent de vendre. René Lebeau 842-0351, Fiducie du Québec, courtier 653-9270. 615285

MAGNIFIQUE cottage pierre 2 foyers, 30,000 pieds terrain, excellente construction. Gerry Quart 527-3253, LePage courtier 653-1443. 616043

450 BANLIEUE

Maison Economique

PREFABRIQUEE, normes de la Centrale, livrée sur votre fondation, électricité, plomberie complétées, intérieur et extérieur finis. Prix à partir de $19,900. Monsieur Dumais 822-0785. 607823

MAISON SUISSE

DU propriétaire, sortie Lac Beauport, neuve, 8 pièce s, 2 salles bains, foyer, tapis, bon prix, 527-8925. 996885

MAISONS neuves à vendre, prix variant $32,500. à $36,500., brique, colorlock, 24 x 40, 5½ pièces, terrains nivelés. Inter-Cité Courtier, 628-6735. 615281

MAISONS neuves, différents secteurs, pour juillet, prix défiant toute compétition, Roger Lépine 647-3692, 843-1451. 612398

MAISON à vendre, commerce tapis, prélart, peinture, 849-4298. 613836

MAISON avec grand terrain, route de l'Aéroport, 872-9988. 609943

MONT STE-ANNE

COTTAGE stucco, 6 grandes pièces meublées, foyer intérieur, chaleureux. Cécile Sirois, 527-7602, Trust Général, courtier, 688-0630. 615488

MONT Ste-Anne, stucco 27 x 30, terrain ombragé, 1-826-2875. 614039

NEUVILLE

JOLIE bungalow, construction récente, taxes très bases, $34,000. discutable, R. Dessureault Courtier, 878-2962. 612851

450 BANLIEUE

NOUVEAU

MAISON à vendre, prix à partir de $16,000., pour discuter achat, s.v.p. prendre rendes-vous 831-3506. 842140

OCCASION UNIQUE

ANCIENNE-LORETTE, maison avec façade brique, piscine 18', sous-sol fini plus chambre, très bon prix, directement du propriétaire, 872-3444. 842184

PLUSIEURS nouveaux développements résidentiels situés dans les plus beaux secteurs, prix compétitifs. Michel Langlois 667-4581, 687-9794. 607829

PRES du boul. Henri IV, 5½ pièces, 3 ch. à coucher salle de jeux à finir, entrée voiture asphaltée, terrain gazonné. Prise de possession rapidement. Garage. Michel Dion, 681-4747, 522-5678, code 287 Fiducie du Québec courtier, 653-9270. 611896

PRIX ABORDABLE

BUNGALOW 5½ pièces, 2 ans, abri d'auto, entrée laveuse, sécheuse, tapis, très propre, prix à discuter. Lyse Routhier, 658-1812, Montréal Trust, courtier, 529-0961. 611947

PROPRIETAIRE

POUR aussi peu que $180. a $235. mensuellement, capital, intérêt, taxes, offre spéciale pour nouveau développement, temps limité, hâtez-vous, 878-3520. 613674

Professionnels foyer

TERRAIN 23,250 pieds, paysagé, bungalow 6 ans8 pièces, Agathe Fournier 872-7242, Québec Land courtier, 656-9660 529-8456. 615455

MORIN & ASSOCIÉS Courtier Inc.
1121, chemin Sainte-Foy
683-2103

Ste-Foy, bungalow tout brique, 6 pièces, sous-sol fini, piscine creusée, $45,000. Fernande Létourneau, 687-0543.

Ste-Foy sud, occupation discutable, près université, élégant cottage récent, 9 pièces. Madame Hardy, 525-9951.

Ste-Foy, split level, près université, 4 chambres, foyer, piscine creusée, magnifique terrain boisé. Jacqueline Caron, 658-4717.

Ste-Foy, occupation immédiate, grand bungalow, cinquième chambre soubassement, garage, conifères. Madame Hardy, 525-9951.

Nouvelle inscription, St-Louis France, bungalow 6 pièces, grand terrain, près des écoles. Anne Orsini, 687-3864.

Duplex, construction 1977, soubassement loué $275 mois, 6 pièces, libre acheteur, bien situé. Marc Doré, 871-8766.

Ste-Foy, libre immédiatement, maison en rangée, 1re qualité construction, bien située, garage, $41,000. Jacques Gosselin, 872-3840.

St-Sacrement, cottage 1½ étage, 6 pièces plus revenu, grand terrain, garage. Anne Orsini, 687-3864.

Charlesbourg, intéressant logement soubassement, bungalow impeccable, beau terrain paysagé. Esthel Delisle, 524-9457.

Cap-Rouge, faut vendre, neuf, 44 x 28, grandes pièces, grand terrain boisé, urgent. Esthel Delisle, 524-9457.

Cap-Rouge, bungalow canadien, grand terrain aménagé, prix très compétitif, libre rapidement. Michel Duclos, 653-0686.

Neufchâtel, split entrance, 8 pièces, 1½ salle bains, très propre, prix modique. Monique Gagnon, 687-0596, 875-4192.

Ste-Thérèse Beauport, petite maison, construction 1973, terrain boisé, 8,000 pieds, soubassement fini ¾, $28,500 négociable. Marc Doré, 871-8766.

Beauport, maison mobile "Champlain de Luxe", 14 x 70, deux grandes chambres, foyer, $16,500. Jacques Gosselin, 872-3840.

Beauport, près boul. Chutes, attrayant bungalow, impeccable, terrain aménagé, $37,500, à voir. Michel Duclos, 653-0686.

St-Romuald, style futuriste, borné par rivière, terrain boisé, $69,000 négociable. Marc Doré, 871-8766.

Limites St-Romuald, 4 logements, revenus bruts $9,720, bon rendement, $53,000. Marc Doré, 871-8766.

St-Romuald, style futuriste, cottage quatre chambres, foyer, salle dîner, vue sur fleuve. Jacqueline Caron, 658-4717.

Cap-Rouge, chalet suisse 7 pièces, possibilité revenu sous-sol. Fernande Létourneau, 687-0543.

Rive-sud, terrains, attention constructeur, St-Lambert, sortie autoroute, 375,000 pieds, $37,000 négociable. Marc Doré, 871-8766.

Ste-Agathe, urgent, 60 arpents, chalet, rivière, 10 milles Route 20. Esthel Delisle, 524-9457.

Neufchâtel, urgent, urgent, maison vraiment bien, garage, salle familiale, bar. Esthel Delisle, 524-9457.

Pointe-au-Pic, près Manoir Richelieu, magnifique résidence d'été, 15 pièces, foyers, 30,000 p.c., terrain paysagé, piscine chauffée, cabanon, vue fleuve, garage double. Claire Gagnon, 651-0832.

relocan
LE SERVICE IMMOBILIER PARTOUT AU CANADA
350 bureaux immobiliers dans 220 villes à travers le Canada

612547

612636

450 BANLIEUE

RABAIS de $30,000., Loretteville, grand cottage 1967, chauffage radiant-architecte, (maison et terrain) 18,477 p.c., secteur choisi, tél.: 842-6306. 608944

STE-ANNE, habitée, 5 pièces, $146., capital, intérêt, taxe, comptant $3,500., François Roy courtier 628-5101, 683-4028. 610777

ST-AUGUSTIN

MAISON de ferme centenaire, 11 pièces, 2 salles bains, terrain 63,000' carrés, piscine 24', bâtiments, taxes $240., 12 minutes de Ste-Foy, $42,000., 878-2173 après 6 heures. 611446

ST-AUGUSTIN

JOLIE bungalow, 4 côtés brique, terrain exceptionnel, faut vendre, transfert, R. Dessureault Courtier, 878-2962. 612850

ST-AUGUSTIN, prix réduit très agréable bungalow, salon avec foyer, terrain clôturé, $43,355. négociable. Michelle Moreau 688-0613, Trust Royal courtier, 656-9660. 615561

STE-BRIGITTE DE LAVAL

BUNGALOW 4 pièces, immense terrain, près lac, rivière, $18,500. E. Lebel, 688-1320, Trust Général, courtier, 688-0630. 615498

STE-BRIGITTE Laval, maison a vendre, 825-2607. 610770

STE-CATHERINE, bungalow 6½ pièces, tranquille, directement propriétaire, 875-2554. 607831

ST-EMILE, cottage jumelé neuf, salon, cuisine, 3 chambres, chauffage électrique, ½ salle bains, $32,500. Huguette Lacaille 658-0205, Trust Royal courtier, 656-9660. 600074

ST-EMILE, aubaine, du propriétaire, colonial français, $37,500., 843-8278. 999257

SOYEZ ATTENTIFS

MERVEILLEUSE propriété, Lac Delage, foyer, immense terrain boisé, impeccable. E. Lebel, 688-1320, Trust Général, courtier, 688-0630. 615491

STE-PETRONILLE style normand, impeccable écurie garage piscine terrain immense, aubaine. Hallé 832-6358, LePage courtiers, 653-1443. 616142

SPLIT entrée 6 pièces très propre beau terrain belle vue sur Québec. Paulette Drouin 527-5041, Trust Royal courtier, 656-9660. 600083

ST-RAYMOND, maison impeccable, grand terrain, prix intéressant. Madeleine Francoeur Côté, 829-2408, 687-5622, Fiducie Prêt Revenu, courtiers, 692-2451. 615344

STONEHAM, bungalow 26' x 38', terrain 16,000', près lac Clément, $23,500., Lucien Barrette 628-6919, Fiducie du Québec courtier 653-9270. 614292

STONEHAM, Vermont-sur-le-Lac, villa de montagne, près golf, piscine, lac, ski, tennis, 842-6479 soir. 614266

SUPERBE

STONEHAM, bungalow pierre, 2 foyers, porte patio, patio, balcon, soubassement semi-fini, abri d'auto, terrain très bien paysagé. Michel Guy 848-2369, Montréal Turust courtier 628-8383. 616239

Terrain, 17,000 pi. ca.

BUNGALOW abri d'auto grand pièces, bonne construction, bas prix. Michel Guy, 848-2369, Montréal Trust courtier 628-8383. 616238

UN CONSEIL

SI TU GASPILLES $175.
POUR TON LOYER, J'AI UNE MEILLEURE IDEE. VIENS ME VOIR, DEMANDE M. GAGNE

623-9871

613281

VAL BELAIR. Avis aux bricoleurs. 4 Domes futuristes de 16' de diamètre, solage de béton de 8 pieds. A vendre à prix d'aubaine, pour vente rapide. Jos Faucher 683-5297, Trust royal courtier 667-7310. 616070

VAL-BELAIR, Place Bilodeau, 5 pièces, marqueterie chambres, $39,500. Maurice Villemure, 871-3088, Fiducie Prêt Revenu, courtiers. 615342

VAL BELAIR, joli bungalow, 5 pièces, très propre, entrée asphaltée, construction 1973, Pierre Anctil 688-8298, Trust Royal, courtier 653-3691. 612573

VAL Bélair, bungalow, neuf, 5½ pièces, facilité financement. Jacqueline Cloutier 651-6129, 653-9728, Fiducie Prêt Revenu, courtiers. 616002

VAL BELAIR, rue Lamontagne, bungalow 24 x 36, très urgent. Normand Charbonneau 843-8923, Trust Royal, courtier, 653-3691. 612578

VAL Bélair, louer ou vendre, bungalow neuf, 5½ pièces, libre immédiatement, 656-6372. 965000

VAL St-Michel, maison neuve, directement du propriétaire, $29,900., $300. comptant, 842-2507. 614098

VAL Bélair, 23ème Rue, bungalow, grand terrain clôturé, cabanon, Pallot courtier 623-9332. 996892

VAL Bélair, maison 5½ pièces, clôturé, paysagé, 842-0258. 601496

C'est facile de rédiger une bonne annonce classée: évitez les abréviations et les devinettes. Ne sacrifiez rien d'important.

450 BANLIEUE

VANIER

PRES du centre-ville, centre d'achats, autroute, autobus, taxes les moins élevées de la région, construction de qualité, 4 murs de brique, garantie 5 ans, maisons à visiter, rue Glazier. 681-3593, 681-3594, 842-0317

PA-RO CONSTRUCTION

REPRESENTANT ANDRE SAVARD 611771

VIEILLE maison restaurée à vendre, St-Jean Ile d'Orléans, 887-3761, 667-5929. 604394

VILLA d'été Lac St-Charles 68,330 pi. car. terrain gazonné paysagé garage piscine chauffée privé très négociable. Réal Chalut, 658-8534, 687-4985, Trust Royal courtier, 656-9660. 615608

VUE fleuve, boisé, canadienne, Sainte-Anne. Lepage courtier 627-0901, Claire Tremblay 627-1967. 616422

$46,500.

BRIQuE, construction 1974, 5½ pièces, entrée soubassement. A. Valcourt 872-9581, Trust Général, courtier 688-0630. 615469

$33,900., Val-Bélair, (Val St-Michel,) 57 Pierre-Laporte, 24 x 40, 5½ pièces, tapisserie, tapis, terrain 65 x 100 fini tourbe, clôturé, sous-sol semi-fini, vente privee, 843-1238 soir. 610822

$32,000 NEUF, livraison immédiate, $1,500. comptant, faut vendre. Aurel Croteau, 628-6189, Inter-Cité courtier, 628-6735. 616178

$31,900 VAL BELAIR, joli bungalow, sous-sol fini, terrain magnifiquement aménagé, nombreux items inclus, à voir, Pierre Anctil 688-8298, Trust Royal, courtier 653-3691. 616436

$29,500, VAL BELAIR, (25 X 37), 3 chambres, très beau terrain. Cécile Dufour 656-1608, Trust royal courtier 667-7310. 616061

$29,000

STYLE québécois, cour asphaltée, vue magnifique, chambre froide, faites une offre, aubaine. Fiducie Prêt Revenu, courtier, 627-1333. Michelle Côté, 626-2364. 616238

451 BEAUPORT

A Giffard, maisons neuves, près école et autobus, 3 chambres, petit comptant, panoramique, Bill Picard 667-8140. 615134

ANCIENNE canadienne, pierre, lucarne, pour rénover, beau terrain $25,000. Dominic Bulté 626-5254, Montréal Trust courtier, 628-8383. 616250

A qui la chance? Directement propriétaire, pour vente rapide, maison 24' x 46', sous-sol fini, piscine, foyer extérieur, vue magnifique, évaluation $42,000., prix demandé $37,000., aucun comptant nécessaire si désiré, 628-5693. 600384

ATTENTION, merveilleuse résidence, 5 pièces, plus sous-sol fini, terrain extraordinaire, cabanon, foyer extérieur, serre, puits, Courville, $43,500. William Adams 683-7858, Trust Royal, courtier 653-3691. 616434

BEAUPORT, bungalow 5½ pièces, construction récente, terrain entièrement paysagé, sous-sol partiellement fini, piscine, René Boilard 647-2626.
VACHON & ASS. COURTIERS 613818

BEAUPORT

BUNGALOW neuf, 5 pièces, foyer, prix raisonnable. Javotte Lauzon 527-7183, Trust Général, courtier 688-0630. 615483

BEAUPORT

MAISON très belle décoration, 2 foyers, sous-sol fini. Fiducie Prêt Revenu, 627-1333. Jeanne Côté, 663-2007. 616237

BEAUPORT, superbe bungalow canadien, 5½, foyer central, chauffage électrique, sous-sol isolé, terrain paysagé, clôturé. Jean-Pierre Masson, 843-9195, Montréal Trust, courtier, 628-8383. 616064

BEAUPORT, très belle maison offrant tout le confort qu'on peut désirer, sous-sol aménagé, foyers, piscine, garage, prix très raisonnable. Cécile Dufour 656-1603, Trust royal courtier 667-7310. 616065

BEAUPORT construction 1960, idéalement située, 8 pièces, piscine, 10,000' magnifiquement paysagé, $56,000., Boilard courtier 661-2403. 614064

BEAUPORT

RUE Blancardin, ristournes fédérales, maisons neuves, 667-7174. 606475

BEAUPORT, près aréna Gilles Tr isons unifamiliales, 25' x 40', 4 côtés brique, directement de l'entrepreneur, 667-9617, 871-6908. 605207

BEAUPORT, bungalow, 16 Delage, magnifique sous-sol, foyer, $36,000., 661-2189, 663-6823. 615532

BEAUPORT, rue Langevin, maison jumelée à vendre, 667-6834. 608218

BEAUPORT, banlieue, à liquider, 2 jumelés neufs, $200. mois, C. Préchette 667-4581, 667-7476. 612275

COMPTANT $3,500.

MAISON 6 pièces, plus salle de jeux avec foyer, très beau terrain. Informations Claudette Fecteau Chabot courtier

687-2958

613290

451 BEAUPORT

COMTE Portneuf, choix maisons campagnes,, chalets, lacs, terrains, commerces, fermes, terres bois. Lavallée courtier 1-339-2875, 1-339-2876. 610914

COURVILLE, bungalow 40 x 25, possibilité revenus, près polyvalente, faut voir. Deny Laroche, 832-2336, Fiducie du Québec, courtier, 653-9270. 615370

COURVILLE, près du golf, bungalow 32 x 65, brique, foyer, 5 chambres, urgent cause départ, André Plourde 843-2642, Trust Royal, courtier, 653-3691. 616435

COURVILLE, secteur résidentiel, situé près club golf, maison directement propriétaire, 667-4666. 612083

COURVILLE, bungalow, joli, spacieux, près écoles, hôpital. Pedneault, 843-7445, Le'age courtier, 627-0901. 616419

DIRECTEMENT du constructeur Finitek Inc., 3 maisons développement Bourg-Royal, 623-3020. 996361

DUPLEX impeccable, 2/4 grandes pièces, prix raisonnable. Jacqueline Cloutier, 651-6129, 653-9728, Fiducie Prêt Revenu, courtiers. 615327

DU propriétaire, 5½ pièces, sous-sol salle jeux fini, sortie boul. Capitale, pelouse, arbres, asphalte, 667-2150. 610627

Endroit tranquille

$37,500 SEULEMENT, bungalow pierre-brique, piscine, cabanon, endroit paisible. Jean Castonguay 871-4762, Québec Land courtier, 529-8456. 615375

FAUT vendre, 8 pièces, 3 c ambres, 2 salles bain, soubassement fini, tapis qualité inclus, vue fleuve, à voir, Raymonde Giguère, 523-5515, Montréal Trust, courtier, 529-0961. 616090

Ft JUMELE STYLE CANADIEN 24' x 40', avec galerie, léger comptant, balance équivalent loyer,

FAUT VOIR 683-7363

612909

GIFFARD, excellent bungalow (40 x 28), 4 murs de brique, construction 1976, disponible à l'acheteur. Jean-Claude Giguère, 626-7873, Trust Royal, courtier, 667-7310. 616056

GIFFARD, très beau jumelé style moderne, rue St-David, $500. comptant, balance équivalent d'un loyer, demander Alain Bouchard 667-8140. 612270

GIFFARD, bungalow, soubassement fini, antique, endroit idéal, propre. Christian Jacques, 667-1616, LePage courtiers, 653-1443. 616032

GIFFARD, maisons jumelées, magnifique vue sur le fleuve et la ville, tout nouveau, Raymond Gaulin 667-4581. 612276

MAISON, piscine creusée, foyer, 143 Verne, Villeneuve, 663-0491. 996363

MAISON suisse, 8 pièces, bordure lac, 10 minutes centre-ville, 663-9477, 661-6395. 604657

MAISON unifamiliale à vendre, Ste-Thérèse de Lisieux, directement du propriétaire, 661-8881. 615133

½ JUMELE, brique, 2 étages, soubassement fini, impeccable, près Ave Royale. Contacter: Berthier Castonguay 628-7174, Trust royal courtier 667-7310. 616069

RUE Auclair, jumelé, léger comptant, 8% d'intérêt, Louis Gosselin, 667-0853, 667-4581. 615654

STE-THERESE bungalow pierre 30 X 48, 5 chambres, sous-sol fini, sortie extérieure, terrain paysagé piscine surface. Lise Valentine, 527-4412, Inter-Cité courtier, 653-8692. 616180

STE-THERESE-de-Lisieux, maison 35' x 30', coin tranquille, près de la rivière, garage, remise, entree en asphalte, $25,000., 661-7096. 606181

STE-THERESE, bungalow 26x40, briques, foyer, garage. Adem, 628-8452, Lepage courtier, 627-0901. 616418

STE-THESE, bungalow 3 ans, (24 x 42), 3 chambres, très propre, prix raisonnable. Cécile Dufour, 656-1608, Trust Royal, courtier, 667-7310. 616060

VILLENEUVE, du propriétaire, maison pierre, 27' x 44', abri d'auto 14', terrain 70' x 90', foyer, plancher bois franc, sous-sol fini, entièrement paysagé, clôturé, murs de pierre décoratifs, cabanon, 12' x 24', tapis, lustres, tentures, lave-vaisselle, broyeur, compacteur, antenne sur le toit, $52,500., 667-1633. 612163

452 CHAMPLAIN

CENTENAIRE résidence confortable à demie restaurée, six pièces, foyer, stationnement, demandez Massicotte 667-8611, LePage courtiers 653-1443. 616035

FARE gare maritime maison récente possibilité revenu, garage double. LaRochelle 651-1187, LePage courtiers 653-1443. 616138

QUARTIER Latin, derrière château, maison ancestrale, unifamiliale, restaurée, meubles européen style, $80,000., 692-1769. 983412

2 MAISONS mitoyennes, à vendre ensemble, site extraordinaire, touristique, commercial, 839-8963, 839-8077. 600424

L'efficacité des annonces classées du Soleil a été mille fois prouvée. Servez-vous-en, les résultats ne se font pas attendre.

453 CHARLESBOURG

ATTENTION

IL nous reste encore 1 maison pour juillet dans Charlesbourg est, terrain boisé, directement constructeur, 849-8279. 605236

BOULEVARD Jardin, bungalow commercial idéal pour commerce bureaux. Marcel Trudel 628-0726, 872-0028, Montréal Trust courtier, 628-8383. 612676

BUNGALOW impeccable brique 10 ans, 6 pièces, soubassement aménagé salle manger, près écoles, libre bientôt. Henriette B. Byrne 527-7001, Trust Royal courtier, 656-9660. 600069

BUNGALOW prêt juillet 5½ pièces toiture 4 versants 3 murs brique 1 cèdre entrée laveuse sécheuse salle bains. Claude Touchette 628-7460, Trust Royal courtier, 656-9660. 615616

BUNGALOW pierre, brique, tapis extrêmement propre, grand terrain paysagé, secteur résidentiel de choix. Berthier Castonguay 628-7174, Trust royal courtier 667-7310. 616068

BUNGALOW pierre, 10 pièces, 4 chambres, foyer, 2 garages, Fortin Delage courtier, 522-5631, Jacques Roy, 656-0141, Maurice Charest 626-8297. 606987

BUNGALOW canadien avec galerie 44 x 26 pierre brique, céramique, tapis, impeccable, terrain paysagé. Berthier Castonguay 628-7174, Trust Royal, courtier 667-7310. 611933

BUNGALOW brique, 2 ans, porte patio, tapis impeccable, terrasse Bon Air. Appelez Berthier Castonguay 628-7174, Trust royal courtier 667-7310. 616067

BUNGALOW 1971, finition exceptionnelle. H. Laroche Immeubles Enrg. 656-9582, Marcel Labbé 683-4783. 606515

BUNGALOW canadien, pierre, brique, foyer, 3 chambres vue magnifique. Jacques Desbiens 653-2546, Montréal Trust courtier, 628-8383. 616401

BUNGALOW 5 pièces, sous-sol isolé, construction 10 ans prix $34,500. Michelle Moreau 688-0513, Trust Royal courtier, 656-9660. 615560

Canadiennes 2 étages

DEVELOPPEMENT de maisons 2 étages, 20 terrains boisés, près école, arena, 3 maisons modèles à visiter, rue des Tours, H. Rodrigue Construction Enr., 628-4551.
Aussi, terrains boisés, différentes grandeurs, rue des Castors, et Otaries. 611490

CANADIEN, 1½ étage, directement du propriétaire, 832-6323. 610694

CHARLESBOURG-Est, sortie Jean Talon, artisan, maison canadienne, de prestige, grane galerie, brique, super-isolant, grand terrain, choix couleurs, premier août, comptant $5,000., pour visiter, J. Alfred Boivin, Courtier, 626-3921, 628-5937. 612947

CHARLESBOURG 48,500 7 pièces, 3 ch. coucher. Décoration exquise, abri d'auto. Nombreux articles inclus dans le prix. Balance de vente possible. Dites-le à vos amis. Raynald Levesque 522-5678, local 295, Fiducie du Québec courtier, 653-9270. 615328

CHARLESBOURG, bungalow extérieur brique américaine et déclin de bois, abri d'auto, cabanon, terrain paysagé, 3 chambres, grand salon, grande cuisine, secteur agréable, vente sans intermédiaire, 626-5659. 996127

CHARLESBOURG, belle maison (26 x 45), construction neuve, style normand, salle à manger, salon avec foyer, cuisine fermée, terrain 7,768 pi. car. J.-Paul Lavoie, 628-9066, Trust Royal, courtier, 667-7310. 616076

CHARLESBOURG

BUNGALOW neuf, brique, complètement fini, bien situé, prix raisonnable, Ouellet 623-3416, Courtiers Québécois 628-9474. 613690

CHARLESBOURG

BUNGALOW 24' x 40', 3 côtés brique, services publics, libre immédiatement, Courtiers Québécois 628-9474. 613681

CHARLESBOURG, 5 pièces, 25' x 42', 10,000' carrés, beau secteur, excellent voisinage, faut voir intérieur, foyer moderne, près école, satisfaction garantie, 1er octobre, $44,000., 626-0221. 996975

CHARLESBOURG Est superbe cottage 4 murs brique 8 pièces foyer, pierre au salon porte-patio chauffage électrique. Micheline Côté 628-7460, Trust Royal courtier, 656-9660. 600089

CHANCE UNIQUE

MAISON à vendre, 24' x 40', faut vendre vite, informations, M. Huot 667-7642. 600298

CHARLESBOURG
(Orsainville)

Site enchanteur dans le boisé et les collines, vue magnifique sur Québec, maisons neuves, directement du constructeur, 3 différents modèles. Occupation immédiate si désiré.

628-3980, 626-6591.

614028

453 CHARLESBOURG

CHARLESBOURG, bungalow brique & pierre, très belle propriété, négociable, à voir. Lise Lessard, 525-6542, Trust Royal, courtier, 653-3691. 612580

CHARLESBOURG, rue Marseille, bungalow style canadien, piscine, maison très fonctionnelle pour couple. Denise Gaigeard 832-0880, Montréal Trust, courtier 529-0981. 615412

CHARLESBOURG, bungalow, 5½ pièces, pres services, terrain paysagé, Lucien Barrette 628-6919, Fiducie du Québec courtier 653-9270. 614291

CHARLESBOURG, split-level, 11 pièces, près services, paysagé, libre, Lucien Barrette 628-6919, Fiducie Québec courtier 653-9270. 614290

CHARLESBOURG, 6 pièces, neuve, près Jadis, 585 Carsquet, Charlesbourg Construction 626-5155. 604316

CHARLESBOURG, bungalow 5 pièces, abri d'auto, prix $39,500., Duchesne Associé Courtier, 529-0951, 626-4132, 626-8323. 615623

CHARLESBOURG, faut vendre, terrain fini, piscine, façade pierre, $34,000., 667-7476. 612362

CHARLESBOURG est, maison 25 x 40, revenu sous-sol si désiré, $39,000., 628-8811. 614113

CONSTRUCTION maisons, terrains boisés au choix, réparation. E. Louis Morin construction, maison modèle, 626-3712, soir 843-7104. 608553

COTTAGE futiriste, magnifique terrain boisé. Parc. LePage courtier, 627-0901, Hervé Tremblay, 627-1967. 616424

COTTAGE 1½ étage, 2 ans, 5 pièces, Laurentides. Orval Aumont, 626-3652. Montréal Trust, courtier, 628-8383. 616243

DAUPHINE, bungalow impeccable, près école, Pallot Courtier, 623-9332. 612232

DIRECTEMENT du propriétaire, plain-pied, 46' x 28', zone commerciale dans quartier résidentiel, sous-sol fini, possibilité de 2 revenus, 626-8814. 608726

DU propriétaire, bungalow 4 côtés brique, sous-sol fini, 8 pièces, très propre, prix discutable, 626-6201. 606314

Etes-vous difficile?

MAISON entourée d'arbres, style canadien, devanture pierre à granit, avec foyer, grand terrain. Informations Claudette Fecteau Chabot courtier

687-2958 613292

FAUT voir, bungalow 6 pièces, piscine creusée, $43,900., Gisèle Darveau courtier, 656-9650. 993424

GRAND bungalow, salle dîner, séparée, sous-bassement fini, St-Jérôme, $49,500. Pierre Chapus 628-3710, Montréal Trust courtier, 628-8383. 614137

INTERSECTINON 4ème Avenue est-48ème Rue, bungalow pierre, 8 pièces, foyer, libre immédiatement, Fortin, Delage courtiers 522-5631, Jacques Roy 656-0141. 608722

JARDINS Canadiens, grand 7 pièces, style canadien, $58,500., Monique St-Pierre 626-5137, Immeuble François Roy courtier 628-5101. 997814

JARDIN Laurentien, libre septembre, 5½ pièces, 27' x 40', brique, foyer, terrain aménagé, 628-2603, 522-5857. 607466

JOLI BUNGALOW

TRES bien situé, grand terrain, Charlesbourg. Lucie Dupéré 651-8507, Trust Général, courtier 688-0630. 615480

LAURENTIDES

GROS bungalow 2 garages, foyer, piscine, bureaux au sous-sol, secteur commercial. Michel Guy 848-2369, Montréal Trust courtier, 628-8383. 616240

LIMITES Charlesbourg ouest, mensualités $250. et plus, si admissibles à la subvention fédérale, 842-6450. 604509

LUXUEUSE vaste maison, piscine creusée, demandez Marie Tremblay 523-8242, Lepage courtier 627-0901. 616413

MAGNIFIQUE bungalow 25 x 40, terrain paysagé, accessible, $42,500. Jean-Louis Fontaine 831-3466, Fiducie Prêt Revenu, courtiers. 615408

Maison préfabriquée

64' x 24', CONSTRUCTION 3 ans, 10 appartements, 2 salles bains, fourneau, poêle, lave-vaisselle encastré, tapis, lustres, foyer, porte-patio, 2 patios extérieurs, un 9' x 38', un 8' x 33', remise 12' x 12' terrain fini, ¾ mille pentes ski Lac Beauport, bord d'un lac, $48,000. discutable.
849-8562 613239

MAISON 32 x 28, foyer, grand terrain boisé, patio, endroit tranquille, prix raisonnable. François Jacques, 843-3032. Fiducie Prêt Revenu, courtier, 627-1333. 996571

ORSAINVILLE

AUBAINE, près école, centre de loisirs, service d'autobus, moins rabais fédéral, livraison juillet 1977, 626-3912, 842-5768. 996427

ORSAINVILLE, 8 pièces, foyer, abri d'auto, sous-sol fini à 80%, $35,900., libre immédiatement, Robert Girard courtier ou Alain Girard jour 529-2640, soir 529-2801. 996825

453 CHARLESBOURG

ORSAINVILLE, split entrance (27 X 38), 3 chambres, marquetterie impeccable, très beau terrain. Cécile Dufour 656-1608, Trust royal courtier 667-7310. 616064

ORSAINVILLE, bungalow neuf, 25 x 37, brique, aluminium, 5½ pièces, terrain nivelé, à voir. Inter-Cité Courtier, 628-6735. 615272

ORSAINVILLE, bungalow en pierre 4 côtés, 5 pieces, abri d'auto, entrée asphaltée, patio, soir 627-1201. 606456

PLAIN-PIED, 5 pièces, modderne, style contemporain. Théo Genest Courtier. 692-2540. 527-2258. 612553

PRIX REDUIT

ORSAINVILLE, bungalow 6 pièces, salle bains, abri d'auto, cause départ. Informations Claudette Fecteau Chabot courtier

687-2958 613295

PROFESSIONNEL

STYLE canadien, pierre, foyer, garage en pierre, immense terrain, prêt à occuper, choix des couleurs, à visiter dimanche, de 14 à 17 heures, Denis Goulet Construction Inc., 628-3921, 628-5937, 827-4249. 612946

PROFESSIONNEL, propriété luxueuse, fonctionnelle, sous-sol fini, garage double, Pallot Courtiers, 623-9332. 607476

Quartier des Jésuites

BUNGALOW 26 x 44, terrain magnifique, grandes pièces, économique. Fiducie Prêt Revenu, courtier, 627-1333. Louise Boissinot, 628-0246. 616234

REPRISE DE FINANCE

MAISON 26' x 42', style canadien, 6 pièces salle bains, 626-0523 jour seulement. 608441

RUE Chambery, Charlesbourg, maison style canadien, 30 x 55, 9 pièces, 2 salles bains, garage sous-sol, foyer, $83,000., 626-0702. 997585

Split level Orsainville

JOLIE maison, brique coloniale, 7 pièces, prix raisonnable. Jean-Roger Fils, 872-0739, Québec Land, courtier, 529-8456. 615350

ST-RODRIGUE, bungalow spacieux, soubassement fini, luxueusement, abri d'auto. Marcel Trudel 628-0726, 872-0028, Montréal Trust courtier, 628-8383. 612672

STYLE CANADIEN

ORSAINVILLE, 1½ ETAGE, FOYER, 9 PIECES, 2 SALLES BAINS, SOUS-SOL FINI, GRAND TERRAIN BOISE, PRES CENTRE D'ACHATS ET ECOLE, DIRECTEMENT PROPRIETAIRE, 628-0947, 626-3815. 615655

STYLE CANADIEN

JUMELES, construction de qualité, habitable dès maintenant, tél.: 667-1636, Guy Roy. 603371

STYLE CANADIEN

2 ETAGES, $110,000., rue des Tours, 628-4551. 611492

TRANSFERT

CHARLESBOURG, bungalow brique, 6 pièces plus 1, près écoles. Cécile Sirois, 527-7602, Trust Général, courtier, 688-0630. 615487

TUILE céramique dans cuisine, foyer pierre. Roger Gagné 628-1899, LePage courtier 627-0901. 616430

URGENT transfert, 6 pièces, beau terrain, toute offre considérée, Raymonde Giguère, 523-5515, Montréal Trust courtier, 529-0981. 616079

53e RUE EST magnifique 6 pièces, 2 ch. à coucher, boudoir, salon, salle familiale avec bar. Libre à 30 jours d'avis. Michel Dion, 681-4747, 522-5678, code 287 Fiducie du Québec courtier, 653-9270. 611893

$38,000 SEULEMENT, 26 x 39, très propre, Lepage courtier 627-0901, Claire Tremblay 627-1967. 616421

2 DEMONSTRATEURS

MAISONS modèles neuves à vendre à prix d'occasion, 1280 de Sologne, site idéal, faites offre, Roger Lacroix 683-4105. Légatec Inc. 606270

28 X 50 PRES JADIS

COTTAGE tout pierre, terrain paysagé, 10 pièces, 3 foyers, Agathe Fournier 872-7242, Québec Land courtier, 529-8456. 615332

27' x 42', FOYER, porte patio, près Jadis, 667-8609. 612955

454 LES SAULES DUBERGER NEUFCHATEL

A $32,000.

NEUFCHATEL, du propriétaire, plain-pied jumelé très propre, 5½ pièces. Grand garde-robe cèdre, foyer au sous-sol avec cheminée extérieure. Terrain entièrement paysagé avec patio, clôturé, cabanon 8' x 12'. Libre environ 2 mois. Soir 842-9808. Agents s'abstenir. 604451

CHATEAU d'Eau, cottage fonctionnel, grand terrain, 4 chambres. Charlotte Roberge 659-1472, Fiducie Prêt Revenu courtiers 653-1236. 616010

COTTAGE 32 X 30 9 pièces terrain 10,752' car. maison avantageuse prour grande famille, garage. Paulette Drouin, 527-5041, Trust Royal courtier, 656-9660. 600060

454 LES SAULES DUBERGER NEUFCHATEL

DUBERGER, pour vous jeune couple, parfait pour votre maison, propre, bien décorée, beau terrain clôturé, appelez-moi, transfert, Ghislaine Lamontagne 656-0692, Trust Royal, courtier 653-3691. 612574

Duberger négociable

COTTAGE jumelée 5½ pièces, urgent, logez-vous bon marché. Céline Hudon 628-0683, Québec Land courtier, 529-8456. 615456

DUBERGER, bungalow 6½, soubassement fini, terrain paysagé, piscine, patio, clôture, intéressant. Adem, 628-5452, Lepage courtier, 627-0901. 616415

DUBERGER, directement propriétaire, 6 pièces, $36,500., cabanon, 683-1314. 610971

ESPERANCE, bungalow moderne, secteur recherché, belle vue. Paquet 653-4141, Cartier courtier 681-6389. 615358

NEUFCHATEL, bungalow cèdre-aluminium, 5½ pièces très bon état, terrain paysagé, prix discutable. Françoise Chabot, 849-5068, Inter-Cité courtier, 628-6735. 616134

GARAGE, 2 autos, 8 pièces, Neufchâtel. LePage courtier, 627-0901, Hervé Tremblay, 6P7-1967. 616426

GARAGE, 2 autos, cottage jumelé, près écoles, autobus, moins $30,000. Lepage courtier 627-0901, Hervé Tremblay 627-1967. 616412

LES SAULES

1½ ETAGE, possibilité de revenu, beau grand terrain paysagé, contactez Lyse Routhier, 658-1912, Montréal Trust, courtier, 529-0981. 611943

Les Saules, maison neuve

VENEZ voir ou téléphonez, style canadien, $500. comptant et devenez propriétaire, 843-1451, Jacques Fillion. 983242

LES SAULES Boul. Masson cottage ancien 8 pièces très propre bien conservé boiseries superbes terrain 12,390' car. Micheline Côté 628-7460, Trust Royal courtier, 656-9660. 600088

LES SAULES, directement du propriétaire, jumelé, très propre, 6 pièces, 2 salles bains, sous-sol fini, foyer Franklin, $34,500., 842-6234. 611334

LES SAULES, bungalow brique 4 côtés 7½ pièces salle familiale terrain paysagé endroit tranquille. Yolande Blais 656-1570, Trust Royal courtier, 656-9660. 615603

LES SAULES, jumelé 5½, grand terrain, asphalte, piscine, sous-sol, $29,500., 872-4356. 996164

MAGNIFIQUE 5½ cuisine dinette, 3 ch. à coucher, terrain paysagé très bien fini. Michel Dion 681-4747, 522-5678, code 287 Fiducie du Québec courtier, 653-9270. 611895

MAISON 5 pièces, partie sous-sol finie, près écoles, sortie boulevard, 683-3217. 612148

MONTCHATEL, luxueux bungalow 6 pièces, pierre brique, foyer, garage, porte patio, boisé, valeur $53,000., prix à discuter, 843-6459. 842157

MONTCHATEL, 4 côtés brique, 3 chambres, porte patio, cabanon. Fernand Guay, 653-0446, Montréal Trust, courtier, 529-0981. 611940

NEUFCHATEL

MAISONS neuves, 5 pièces, livraison immédiate ou juillet 1977, terrain 11,000 pieds carrés, rabais fédéral sur mensualités, 626-3912, 842-5768. 996426

NEUFCHATEL

AUBAINE, maisons neuves, 5 pièces, rabais fédéral, prix défiant toute compétition, peu comptant requis, 842-5768, 626-3912. 604366

NEUFCHATEL

MAISON en rangée, 24 x 40, garage, terrain clôturé, prix très intéressant. Bernard Dion, 658-2966, Le Permanent Courtier, 658-7000. 611989

NEUFCHATEL

MAISON canadienne, 75 ans, beau site, très paysagé, à voir. Viviane Nadeau 656-6404, Montréal Trust, courtier 529-0981. 615418

NEUFCHATEL, bungalow brique, 6 pièces, style canadien, maison impeccable, urgent de vendre, consulter Denise Gaigeard 832-0880, Montréal Trust, courtier 529-0981. 615413

NEUFCHATEL, magnifique bungalow 5½, foyer, sous-sol isolé, chauffage électrique, grand terrain, aubaine. Jean-Pierre Masson, 843-9195, Montréal Trust, courtier, 628-8383. 616053

NEUFCHATEL, très joli bungalow, sous-sol fini, foyer, terrain magnifiquement aménagé, hypothèque 9½% fixe, à voir. Pierre Anctil 688-8296, Trust Royal, courtier 653-3691. 616437

NEUFCHATEL, beau petit bungalow (26 x 39), 5½ pcs, sous-sol fini, remarquable, foyer franklin, piscine deck, cabanon. Jean-Paul Lavoie 628-9066, Trust Royal, courtier 667-7310. 616075

NEUFCHATEL, magnifique ½ jumelé décoration exceptionnelle sous-sol fini, prix intéressant. René Lebeau 842-0351, Fiducie du Québec, courtier 653-9270. 615296

UNE ANNONCE CLASSEE NE COUTE PAS CHER

454 LES SAULES DUBERGER NEUFCHATEL

NEUFCHATEL, arrière centre Ormière, maisons neuves, 5½ pièces, prix raisonnables pour plus renseignements Inter-Cité, courtier 628-6735. 615273

NEUFCHATEL, $37,900, financement 10¼% brique cèdre, chauffage électrique, livraison rapide, Aurel Croteau, 628-8167, Inter-Cité courtier, 628-6735. 616214

NEUFCHATEL, urgent, maison jumelée, récente, très propre, clôturé, prix très abordable, 843-8505. 603982

NEUFCHATEL, aubaine, bungalow pierre, 5 pièces. Denyse Dion, 653-0849, Cartier Courtier, 681-6389. 615368

NEUFCHATEL, maison 30' x 40', sous-sol fini, libre immédiatement, 667-4150. 613796

PEU DE COMPTANT

JUMELE 6 pièces, libre immédiatement, R. Dumas 658-6514. 606960

POURQUOI USAGEE

TELEPHONER 687-2553 pour maison neuve à prix surprenant. Batitec. Notre réputation suffit. 610790

RUE St-Jude, 8 pièces dont 4 chambres, $35,000. Maurice Villemure, 871-3088, Fiducie Prêt Revenu, courtiers. 615341

RUE Costebelle, plain-pied, 5 pièces, terrain paysagé, Normen Thériault comrtier, 522-7822. 995888

SAULES, bungalow 28' x 48', revenu, terrain 70' x 170' tout pierre, libre rapidement. Normand Savard 527-7357, Fiducie du Québec courtier 653-9270. 613115

SAULES, bungalow 26' x 44', 6½ pièces, libre, paysagé, Lucien Barrette 628-6919, Fiducie du Québec courtier 653-9270. 614290

SAULES, maison 25' x 40', directement du propriétaire, 872-4740. 993859

Situé à Neufchatel

MAGNIFIQUE bungalow jumelé, 7½ pièces, 2 foyers, bar, piscine. Wilfrid Cloutier, 872-2430, Québec Land courtier, 529-8456. 615466

SOUS-SOL fini, près des boulevards. Roger Gagné 626-1899, LePage courtier 627-0901. 616429

TRANSFERT

BUNGALOW, 41 x 29, propre, près services, milieu paisible. Jean-Louis Fontaine 831-3466, Fiducie Prêt Revenu, courtiers. 615409

URGENT NEUFCHATEL

DIRECTEMENT propriétaire, grand bungalow, 1500' plancher habitable, foyer Franklin sous-sol, piscine extérieure, 843-3839. 612835

$29,900. PLACE VANIER

NEUFCHATEL, bungalow 6 pièces, chauffage électrique, impeccable, à voir. E. Lebel, 688-1320, Trust Général, courtier, 688-0630. 615497

455 LIMOILOU

Aubaine $25,000

MAISON brique, 1-6 plus 3 pièces, bon état. Paul Bernier, 661-3892, Fiducie Prêt Revenu, courtier. 616090

FAUT VENDRE

1ère AVENUE, coins de rue, grand stationnement, 10 pièces, près hôpital St-François, pour professionnels ou maison de chambres, bonne condition. Informations Roger Deblois 527-7843, Claudette Fecteau Chabot courtier

687-2958 613296

RUE Pierre-Boucher, foyer, piscine creusée, possibilité. 2 revenus. Marcel Trudel 628-0726, 872-0028, Montréal Trust courtier, 628-8383. 612675

456 MONTCALM

CENTRE-VILLE, libre le 15 juillet, maison 4 étages, 15 pièces, possibilité revenus, 647-1876. 842253

COTTAGE, près collège Jésuites, salle manger, 4 chambres. Charlotte Roberge, 659-1472, Fiducie Prêt Revenu courtier, 653-1236. 616013

IDEAL BUREAUX

EYMARD, bungalow, 1552 pieds, chambres louées. Henri Sansfaçon, 831-3226, Cartier Courtier, 681-6389. 615353

457 RIVE-SUD

A BERNIERES

NOUS pouvons vous construire magnifique jumelé pour $267. mois, capital, intérêt, taxes, près école, maisons unifamiliales disponibles. Tél. 831-1803, 831-9408. 605496

ABORDABLE

JUMELE 20 x 30, habitable immédiatement. Tél. 831-1803, 688-1067. 605495

ANCIENNE maison, 2 milles village St-Apapit, 1-767-3446. 999123

A St-Etienne, maison neuve, impeccable, secteur tranquille, 3 chambres, belle cuisine, petit comptant, beau terrain, Bill Picard 667-8140. 615135

ST-REDEMPTEUR

Maisons jumelées, hypothèque 10¼%, subventionnées, aussi terrains pour maisons unifamiliales.

A visiter au 214, rue des Jonquilles.

832-2015, 832-6882

Les Entreprises G.O.C. Inc.

1181, 1re Avenue,

St-Rédempteur

612959

AUBAINE, $13,500., maison à rénover, deux 6½, centrale. Jean-Louis Fontaine, 831-3466, Fiducie Prêt Revenu, courtiers. 615407

A 50' DU fleuve domaine de rêve, 60,000' car. terrain bungalow avec foyer, piscine creusée, habitable 4 saisons, très négociable. Réal Chalut, 656-6534, 687-4985, Trust royal courtier, 656-9660. 615605

BEAUMONT, Bellechasse, nouveau développement, rue du Fleuve, près Lauzon, maison neuve, 5½ pièces, 833-4419. 995347

BEAUX jumelés, $800. comptant, mensualités environ $200. et plus, 5 minutes Ste-Foy et Rive-Nord, 832-6552. 603043

BERNIERES

DIRECTEMENT constructeur, maisons neuves, sur magnifiques terrains boisés, à visiter au 554 du Sous-Bois, entrée rue Arena, sortie 192, autoroute 20, 832-0249, 832-4820. 601791

BERNIERES split-level moderne, 5½ pièces, superbe foyer, construction récente, 10 minutes de Place Laurier. Jacqueline Légaré Wagner 651-6971, Trust Royal courtier, 656-9660. 615558

BERNIERES, 6 pièces, extérieur cèdre, style différent, à voir. Laurent Petit 872-0443, Montréal Trust courtier 628-8383. 614134

BERNIERES, maison à vendre, $35,000., directement du propriétaire, cause départ, 831-2402. 606500

BERNIERES superbe bungalow terrain paysagé 15,980, abri auto, terrasse Jeanne Cliche 688-1204, LePage courtier, 653-1443. 616147

BUNGALOW brique 42 x 27, beau terrain, 6 pièces, ultra propre, magnifique secteur, prix raisonnable, William Adams 683-7856, Trust Royal, courtier 653-3691. 616433

BUNGALOW (50 x 24), soubassement semi-fini, foyer, terrain paysagé. Berthier Castonguay, 628-7174, Trust royal, courtier, 667-7310. 616069

BUNGALOW, 40x26 brique-pierre, 2 chambres, salle dîner. Paul Bernier, 661-3892, Fiducie Prêt Revenu, courtiers. 616087

BUNGALOW pierre, 42x28, 3 c ambres marquetterie, terrain gazonné. Paul Bernier, 661-3892, Fiducie Prêt Revenu courtier. 616089

BUNGALOW brique, terrain paysagé, rocailles, près marché. Eve-Rose Vallée, 1-253-6101, Fiducie du Québec, courtier, 653-9270. 611975

CANADIENNE CENTENAIRE POINTE St-Gilles, excellent état, belle rénovation, 13 milles Pont. Dalgle 833-4088, Fiducie Prêt Revenu courtier, 653-1236. 616005

CENTRE-VILLE Charny cottage stucco 34 X 42 salarium terrain 17,000' car. garage possibilité atelier commerce sous-sol à voir. Yvan Potvin 651-9169, Trust Royal courtier, 656-9660. 615568

CHARNY, c'est un style canadien que vous voulez, appelez-moi vous serez agréablement surpris, prix est abordable. Georges Lupien 832-4403, Trust Royal courtier, 656-9660. 615619

CHARNY, maison jumelé avec foyer, subventionnée. $33,310., 3 chambres à coucher, 1½ salle bains, occupation 1er juillet 1977, Brochu Construction Inc., bureau 832-6123, L. Brochu 653-0955. 609343

CHARNY jumelé en brique, 3 chambres, 1½ salle bains, près écoles, libre 1er juillet, directement propriétaire, 832-4882, 832-6156. 604094

CHARNY, cottage jumelé, 3 chambres, marquetterie, tapis, impeccable, grand terrain. Cécile Dufour 656-1608, Trust royal courtier 667-7310. 616062

CHARNY libre immédiatement jumelés neufs 4 murs briques grand terrain 2 minutes des ponts faut voir ça. Georges Lupien 832-4403, Trust Royal courtier, 656-9660. 615575

CHARNY jumelé neuf, rabais, fédéral, vue superbe, $32,400 La Rochelle 651-1187, LePage courtiers, 653-1443. 616139

CHARNY et St-Jean Chrysostome, bungalows neufs, 26' x 40', brique, occupation juillet, directement propriétaire, 839-6844. 606471

CHARNY, maison jumelée 4 chambres à coucher, 1½ salle bains, garage, abri d'auto, 832-0486. 604251

CHARNY, maison neuve, 28' x 38', brique, pierre, 832-6316. 606829

COTTAGE canadien pierre 6 pièces, impeccable grand terrain paysagé, 10 minutes de Ste-Foy. Fernand Talbot, 527-0580, Trust Royal courtier, 656-9660. 615611

DIRECTEMENT du propriétaire, maison 51' x 31', garage 13' x 26', en pierre, prix à discuter, 839-8869. 606647

DORCHESTER, magnifique propriété en brique, terrain 1 x 5 arpents, près rivière Etchemin. Lise Lessard, 525-6542, Trust Royal, courtier, 653-3691. 612581

FAUT VENDRE

PRIX $29,500., remboursement: capital, intérêt, $89.77. Informations Roger Deblois 527-7843, Claudette Fecteau Chabot courtier

687-2958 613293

FUTURISTE exceptionnel, terrain 14,500 boisé, garage, foyer. Louise Richard 833-0675, Trust Général courtier, 833-4450. 612621

GRANDE maison campagnarde, services remis à neuf, intérieur exceptionnel, vaste terrain, 25 minutes de Québec, soir 1-796-2066, jour 656-5055. 996941

INCROYABLE

DE $500. à $1,000. pour vos vacances, toutes nos maisons du développement de Lévis sont au prix d'avant l'augmentation de mai, moins un rabais de $500. à $1,000. rabais fédéral, pour renseignements 843-5768 René Côté. 996271

J'AI POUR VOUS

MAISONS, futuristes, split level, bungalow, seule, à revenus. Constance Dorval Dalgle 692-2451, Fiducie Prêt Revenu, courtiers. 616001

JOLI bungalow brique, 8 pièces, 2 foyers, terrain 50,000 pi. car., bord fleuve, taxes minimes, 20 minutes ponts. Magella Gagnon, 1-477-2407, Trust Royal, courtier, 653-3691. 612589

JUMELES, Centre-Ville Lévis, construction 1977, pas taxe spéciale, libre immédiatement, 833-6785. 606574

LAUZON, maison unifamiliale, près du cegep, 5 ans, 2 étages, 4 chambres à coucher, 3 salles bains, grand salon, grande salle à manger, grande cuisine, garage, entrée asphaltée pour 3 autos, patio, piscine hors-terre, terrain 8,110 pieds acarrés, $59,500., directement du propriétaire, 316 des Pensées, 837-0870 après 6 heures. 611229

LAUZON

BUNGALOW 25' x 39', sous-sol fini, 6 chambres, 2 salles bains, salle lavage, terrain paysagé, vue magnifique, abri d'auto, directement du propriétaire, 837-3245. 996793

LAUZON bungalow, 25 x 56, 5½ pièces, garage, vue panoramique sur le fleuve, pres cegep, prix à discuter, 837-5624. 610176

LAUZON, bungalow 5½ pièces, garage, vue panoramique sur le fleuve, près cegep, prix négociable, 837-5624. 601522

LAUZON, bungalow, terrain 12,800 pieds carrés, foyer, porte-patio, 833-4470. 613032

LAUZON, maison 5½ pièces, directement propriétaire, terrain 60' x 120', près cegep, 833-0202. 611440

LEVIS

PRES Rond-Point, maisons neuves, 5 pièces, directement du constructeur, rabais fédéral sur mensualités, pour informations J.G.B. Construction 833-5969, 626-3912. 604594

LEVIS

AUBAINE, maison seule, libre immédiatement, peu de comptant, rabais fédéral ajusté à votre revenu, pour informations, J.G.B. Construction, 842-5768, 626-3912. 600170

LEVIS résidence deux cinq ½ libre pierre brique, urgent aubaine. Hallé 832-6358, LePage courtiers, 653-1443. 616144

LEVIS, près hôpital, 4 chambres, salle familiale, foyer, garage, sous-sol fini. W. P. Dutil 832-6648, Trust Général courtier, 833-4450. 612625

LOTBINIERE, maison Pagé, bicentenaire, pierre, classée monument historique, 8 pièces, bord fleuve. Magella Gagnon, 1-477-2407, Trust Royal, courtier, 653-3691. 612590

"LUXUEUX"

BUNGALOW pierre, 1,490', 7½ pièces, 10 minutes pont. Jean-Louis Fontaine, 831-3466, Fiducie Prêt Revenu, courtiers. 615339

612742

MAGNIFIQUE résidence 10 pièces, foyer, salle familiale, garage, magnifique terrain boisé, conviendrait famille nombreuse, secteur tranquille. Céline Balfry 849-6600, Trust Royal courtier, 656-9660. 600072

MAISON de campagne centenaire, en très bon état, 2ème Rang, St-Gervais comté Bellechasse, 18 milles de Lévis. Grande remise, garage, terrain 18,000 pieds carrés, directement du propriétaire, 688-1297. 606415

MAISONS neuves, à 5 minutes Ste-Foy, secteur boisé, plusieurs modèles, $28,700. et plus. Nous construisons aussi sur votre terrain, 832-6552. 603196

MAISON, village St-Raphael, Bellechasse, grand terrain, garage, toute rénovée, $24,500. Informations 842-5772. 605022

MAISON neuve, sept pièces, brique, petites taxes, rive sud, $28,900. Demandez Massicotte, 687-9811, LePage courtiers, 653-1443. 616038

MAISON à visiter, Place de la Lorraine, St-Jean Chrysostome, Somolec Inc., 839-0100. 604571

MAISON à vendre, 5 pièces, grand terrain, 687-9803. 996112

NEUVILLE

BUNGALOW 6 pièces, 34 X 37 terrain 18,921 p. ca. garage et remise. Vue sur fleuve, $43,000. R. O'Neill 832-0298, Le Permanent Courtier, 658-7000. 616018

PARC Chaudière, très joli bungalow 6 pièces, foyer, abri auto, décoration de bon goût, grand terrain. Richard Gignac 839-6755, Trust Royal courtier, 656-9660. 615552

PETITE maison de campagne, 3½ pièces, Pintendre, 837-8463. 996830

PINTENDRE, joli bungalow, foyer, abri d'auto, 4 chambres, tapis mur à mur, terrassement paysagé, $37,000., près école, terrain jeux, cause transfert, directement propriétaire, 781 Kennebec, 833-5692. 615107

PINTENDRE, bungalow 4 pièces, grand terrain, $8,000., fosse septique et puits. C. Gosselin, 837-6000, Germain & Ass. Courtiers, 658-2474. 600093

PINTENDRE, style canadien, neuf, prêt à habiter, foyer, brique, clapboard, porte-patio, 7½ pièces, soir 833-2890. 603084

PLACE NORMANDIE

BUNGALOW, décoration exceptionnelle, foyer, beau terrain, soubassement aménagé. Danille Rochefort, 831-5923, Fiducie Prêt Revenu courtiers, 653-1236. 616009

PRES de Lévis, 1½ étage, 7 pièces, 2 salles bains, libre immédiatement, seulement $42,000. Richard Gignac 839-6755, Trust Royal courtier, 656-9660. 615556

PROXIMITE PONTS (H5.5

BUNGALOW, grand terrain, garage, taxes réduites. Danielle Rochefort 831-5923, Fiducie Prêt Revenu, courtiers 653-1236. 616007

RIVE SUD

ST-ETIENNE, bungalow style ranch 28 X 40, 6 pces 1 an terrain 12,500 p. car. sortie sous-sol, spécial $38,500. R. O'Neill 832-0298, Le Permanent courtier, 658-7000. 616019

RIVE SUD

BUNGALOW pierre et brique 29 X 43, terrain 23,100 p. ca. garage abri d'auto, $55,000. R. O'Neill 832-0298, Le Permanent courtier, 658-7000. 616020

RIVE sud, exceptionnel bungalow, terrain 40,000, possibilité acheter plus, transfert. Jeanne Cliche, 688-1204, LePage courtiers, 653-1443. 616150

RIVE sud quatre maisons campagne de 22,900. à 36,000. demandez Yves Massicotte 687-9811, LePage courtiere 653-1443. 616034

RUE des Erables plusieurs terrains superficie minimum de 15,000 pi.ca., près de l'autoroute de la Beauce, quelques terrains ont une façade sur la rivière Chaudière, faites une offre. Francis Picard 651-5824, Fiducie du Québec, courtier 653-9270. 615271

ST-ANSELME, Lac des Pins, 2 maisons neuves, 4½, grand sous-sol, site merveilleux, prix discutable, 1-685-4646. 606638

ST-APOLLINAIRE, rang Gaspé, canadienne, garage double, terrain 91,000 pi. car. Magella Gagnon, 1-477-2407, Trust Royal, courtier, 653-3691. 612588

ST-APOLLINAIRE, maison style canadien 28 x 36, avec terrain 120' x 320' Tél. 1 (418) 728-2546. 996181

STE-CROIX, Lotbiniere, maison antique, pièces sur pièces apparentes à l'intérieur, $8,000., 1-426-3702. 613706

St-Etienne de Lauzon

BUNGALOW 25' x 40', éligible aux ristournes, taxes $50. mois, comptant $500., mensualités $278.04, (capital, intérêt, taxes), Multi-Actions, 849-6438. 613833

ST-ETIENNE, maison neuve, 26' x 39', 5½ pièces, brique, peinture, fixtures, terrain 75' x 100', 44 Bourgogne St-Etienne, secteur résidentiel, $29,500., après 17 heures 831-0935. 612372

ST-ETIENNE, jolie maison neuve, moderne, revêtement d'acier, près autoroute de la Beauce, ouvre le 4 juillet, tous services, hâtez-vous. Ghislaine Lamontagne 658-0692, Trust Royal, courtier, 653-3691. 612576

ST-ETIENNE, maison 25' x 40', construction 1976, terrain 75' x 100', directement propriétaire, $29,500., (cause transfert), 831-0152. 603857

ST-ETIENNE, maison neuve, 40' x 28', style canadien, foyer, prix $38,500., acompte $3,000., occasion, Duchesne Associé Courtier, 529-0961, 628-4132, 626-8323. 615621

ST-ETIENNE, bungalow 1975, 28' x 40', abri d'auto, trouves mieux à seulement $35,000., Labrecque courtiers 651-9908, 688-8749. 611426

ST-ETIENNE, belle maison canadienne, rénovation complète, 9 pièces, garage, terrain 100 x 200, 15 minutes Québec, 831-4216. 610765

ST-FLAVIEN, 28 x 28, deux étages, garage chauffé, terrain 25,000' carrés, $29,500., 1-728-3298. 610640

ST-HENRI cottage 28 X 40 centenaire 3 lucarnes, 55,000 ' c. situé dans un rang 20 milles de Québec, à voir. Hélène Turbide, 659-1262, Trust Royal courtier, 656-9660. 615612

ST-HENRI, maison 5½ pièces, terrain 80' x 100', 882-0405. 604356

ST-ISIDORE, maison de campagne, 20 minutes pont Laporte, grand terrain, garage, Lucien Barrette 628-6919, Fiducie du Québec courtier 653-9270. 614289

St-Jean Chrysostôme

BUNGALOW neuf, 6 pièces, foyer pierre, toit cathédrale, $32,000. Cécile Siroix, 527-7602, Trust Général, courtier, 688-0630. 615489

ST-JEAN Chrysosthome, Parc Chaudière, ST-Romuald, maison moderne, contemporaine ou canadienne, ristourne 8% possible, Henri Beaudoin, 842-9847, Gérard Ferland courtier 832-8528. 604629

ST-JEAN Chrysostôme, bungalow 5½ pièces plus soubassement entièrement fini, très fonctionnel, impeccable, à voir. Viviane C. de Léry 651-8651, Trust Royal courtier, 656-9660. 615550

ST-JEAN Chrysostôme,11 mille de autoroute 20, joli bungalow stucco, grand terrain, quartier tranquille et établi. Faut voir! Richard Gignac 839-6755, Trust Royal courtier, 656-9660. 615554

ST-JEAN Chrysostôme, bungalow 25 X 40, belles armoires en pin avec demi-comptoir, bonne construction, prix très abordable. Richard Gignac 839-6755, Trust Ro al courtier, 656-9660. 615553

ST-JEAN Chrysostome, faut vendre avant fin du mois, cause transfert, bungalow 40 x 30, entrée split, sortie sous-sol, terrain 80 x 100, financement facile, 839-0583. 605368

ST-JEAN Chrysostôme, bungalow 30 X 40, 8 pièces, local commercial au sous-sol, seulement $35,000, Richard Gignac 839-6755, Trust Royal courtier, 656-9660. 615557

ST-JEAN Chrysostôme, style canadien, avec grande galerie et garage, terrain paysagé, libre immédiatement. Richard Gignac 839-6755, Trust Royal courtier, 656-9660. 615555

UNE ANNONCE CLASSEE NE COUTE PAS CHER

ST-JEAN CHRYSOSTOME, 28 x 40, neuve, façade brique, libre immédiatement. Henriette Ruelland 651-0419, Trust Royal, courtier, 653-3691. 612584

ST-JEAN CHRYSOSTOME, 28 x 42, foyer, abri d'auto, directement propriétaire, brique, pierre, 839-6996. 997487

ST-JEAN Chrysostome, maison 28' x 42', plus garage 13', $50,000., 839-0143. 992722

ST-LAMBERT, Breakeyville, maisons neuves, prix à discuter, soir ou samedi, dimanche, 689-9991. 605464

ST-NICOLAS

RUE Marie-Victorin, maisons neuVes, 5 pAèces, livraison immédiate ou juillet 1977, très peu de comptant, 842-3768 et 626-3912. 613313

ST-NICOLAS Village, split-level, grand terrain, fenêtres thermos, marquetterie, belle finition, prêt 1er juillet, 831-1994, 831-9359. 613246

ST-NICOLAS, impeccable, bungalow 5 pièces plus 3½ pièces, foyer, garage, $45,000. Marie Verreault 831-1969, Montréal Trust courtier, 628-6383. 614129

ST-NICOLAS Place Normandie bungalow 7 pièces, salle familiale, foyer, salle manger, impeccable. Yolande Blais, 656-1570, Trust Royal courtier, 656-9660. 615604

ST-NICOLAS, grand bungalow, bord du fleuve, très intime. Jacques Desbiens 653-2546, Montréal Trust courtier, 628-6383. 616405

ST-NICOLAS, Place Normandie, directement propriétaire, 5½ pièces, 831-3035. 994192

SPLIT ENTRANCE

ST-NICOLAS, construction 1977, stucco, grand terrain, bas prix. Lucie Dupéré 651-8507, Trust Général, courtier 688-0630. 615476

ST-REDEMPTEUR, bungalow 5 pièces, entrée split, construction 1 an, urgent de vendre, consulter Denise Galgeard 832-0880, Montréal Trust, courtier 529-0981. 615419

ST-REDEMPTEUR, maison 24' x 40', possibilité subvention, informations, avant 5 heures, 100 rue Bellerive, ou 832-4795. 601981

ST-ROMUALD, joli bungalow, grande cuisine, 3 chambres, quartier tranquille, arbres adultes, près tous les services, $33,000. Rickard Gignac 839-6755, Trust Royal courtier, 656-9660. 615551

ST-ROMUALD

CANADIENNE, 7 pièces, foyer, terraan boisé, $56,500., 839-4443. 601728

ST-ROMUALD, bungalow, vue sur fleuve, grand terrain, $26,000., acoºpte $4,000. C. Gosselin, 837-6000, Germain & Ass. Courtiers, 658-2474. 600091

ST-ROMUALD, style futuriste, intérieur exceptionnel, terrain paysagé, 839-6829. 996414

ST-ROMUALD rue Wilson, maison neuve, directement du propriétaire, 837-2888 avant 19 heures. 606413

ST-SYLVESTRE, maison campagne, 2 étages, 132,000 pi. car., très belle région, à voir, à 15 minutes autoroute de Beauce. Lise Lessard, 525-6542, Trust Royal, courtier, 653-3691. 612579

STYLE VICTORIEN

ST-ANTOINE, avec 142,160 pieds terrain, fleuve. Itha Drouin, 653-3076, Cartier Courtier, 681-6389. 615354

STYLE canadien et bungalow de luxe, près centre d'achats Lévis, sous-sol fini. C. Gosselin, 837-6000, Germain & Ass. Courtiers, 658-2474. 600092

SUPERBE, futuriste, 8 pièces, 3 paliers, boisé magnifique. Jacqueline Cloutier, 651-6129, 653-9728, Fiducie Prêt Revenu, courtiers. 615338

UN REVE

ST-NICOLAS, domaine tranquille, 77,315 pieds carrés, maison 1972, piscine creusée, rivière, courtiers s'abstenir, 831-1058. 605208

URGENT DE VENDRE

STYLE normand, impeccable, foyer, porte-patio, salle jeux, magnifique terrain paysagé, potager. Roger Dalgle 653-4088, Fiducie Prêt Revenu courtiers 653-1236. 616006

457 RIVE-SUD

VAL Alain, aubaine, bonne maison, appelez Huguette Bédard 687-9430, Cartier courtier 681-6389. 615365

Vivre en campagne

BUNGALOW très propre, conetruction 2 ans, nouveau développement. Denyse Poulin, 651-5665, Fiducie Prêt Revenu courtiers, 653-1236. 616016

VUE magnifique sur le fleuve, split level, foyer, très propre, St-David de Lévis, rue de la Falaise. Jean Nadeau 827-1380, Trust Général, courtier, 833-4450. 612626

$32,000.

STYLE ancien, 10 pièces, terrain paysagé, près tout. Jacqueline Cloutier, 651-6129, 653-9728, Fiducie Prêt Revenu, courtiers. 615340

$216 PAR MOIS

CHARNY, duplex, 5 grandes pièces, coin tranquille, accès facile. Jean Hudon, 628-2868, Fiducie Prêt Revenu, courtier. 616068

10 DE LA Falaise, maison 28 x 34, grand terrain 115 x 150, 6½ pièces, vue sur le fleuve, grand salon avec portes patio, sous-sol fini endroit tranquille. Francis Picard 651-5824, Normand Savard 527-7357, Fiducie du Québec, courtier 653-9270. 615268

458 STE-FOY

ACHETEZ directement du constructeur, maisons neuves, brique, foyer, porte-patio, armoires chêne, grandes pièces. Venez visiter 3220 rue de la Paix, 653-9367, 842-2782. 602382

AMOUR de jumelé, 7 pièces, plus 2 au sous-sol, foyer, piscine creusée, il ne manque rien. Pauline Dionne, 658-2517, Trust Royal, courtier, 653-3691. 612587

A VISITER, construction de qualité supérieure, maisons canadiennes, jumelés canadiens, directement du constructeur. Les Entreprises Matamec, 2302, Châteaubriand, Ste-Foy, 872-6814, du lundi au vendredi. 606109

BOIS DE BOULOGNE

STYLE colonial, 9 pièces, piscine intérieure, vue splendide. Cécile D. Sirois 527-7602, Trust Général, courtier 688-0630. 615468

BUNGALOWS LIBRES A L'ACHETEUR

3408 SARNIA, St-Benoit, 770 Chèvremont, face université Laval et 841 de Maure, St-Benoit, Guy Marcotte 687-2099, Germain & Ass. courtiers, 658-2474. 612818

BUNGALOW 43 X 28 sous-sol fini avec foyer, dans salle familiale coin enchanteur. Paulette Drouin 527-5041, Trust Royal courtier, 656-9660. 600082

BUNGALOW, libre immédiatement, site de choix près de toutes commodités, un prix pour vendre. Phyllis Lemish, 653-7371, Trust Royal, courtier, 653-3691. 612582

BUNGALOW briques, foyer, soubassement fini, abri, transfert. Adem, 628-5452, Lepage courtier, 627-0901. 616417

BUNGALOW brique, 9 pièces, soubassement fini, possibilité revenu. Christian Jacques, 687-1616, LePage courtiers, 653-1443. 616033

BUNGALOW 75' x 42', St-Louis de France, $80,000., financement facilité, 651-9202. 609845

CANADIENNE

FACADE pierre, 6 grandes pièces fonctionnelles, foyer, salle jeux, soubassement, bien paysagé, Louise Vaillancourt, 651-4889, Fiducie Prêt Revenu, 653-1236. 616050

CAP-ROUGE, cottage 6 pièces, foyer salon, porte patio, superbe terrain boisé. Michelle Moreau 688-0513, Trust Royal courtier, 656-9660. 615562

Construction de qualité supérieure

Maisons de choix directement du constructeur

Les Entreprises MATAMEC INC

2302 rue Châteaubriand, Ste-Foy, Quartier Laurentien

872-6814

du lundi au vendredi

611828

COIN des Caps superbe cottage ancien canadien, 9 pièces plus sous-sol terminé, 2 foyers salle manger. Micheline Côté 628-7460, Trust Royal courtier, 656-9660. 600090

COQUET split level, 6 pièces, plus 1 pièce au sous-sol, terrain magnifiquement paysagé, endroit paisible, vue sur les Laurentides. Raymonde Chartier 872-2443, Fiducie du Québec, courtier 653-9270. 615270

COTTAGE 11 ans salon salle dîner, pièce familiale foyer, cuisine, dinette, 4 chambres, garage double, impeccable. Huguette Lacaille 658-0205, Trust Royal courtier, 656-9660. 600079

COTTAGE 11 pièces 4 murs pierre 2 ½ salles de bains pourrait convenir pour bureau ux professionnels grand terrain. Micheline Côté 628-7460, Trust Royal courtier, 656-9660. 600087

DIRECTEMENT propriétaire, bungalow brique, sous-sol semi-fini, 5½, terrain magnifiquement paysagé, près toutes commodités, $44,500., 653-0999 après 6 heures. 612188

DUCHESNEAU, co-propriété, en rangée, foyer, 6 pièces, 1½ salle bains, soubassement aménage, impeccable, soir 656-6180. 602452

EMPLACEMENT extraordinaire directement sur le fleuve grand bungalow 10 pièces foyer piscine 26,000' terrain boisé $99,000 urgent. Maria Szoghy 683-1636, Trust Royal courtier, 656-9660. 615571

ENFIN

MAISONS neuves à Ste-Foy, dans un domaine magnifique, prix raisonnable ($41,000.). 651-9443, 651-6077. 616292

GRAND, 4 chambres foyer garage, 2 salles bains, Lucette Drouin 653-0994, Montréal Trust courtier, 628-8383. 616246

Idéal bureaux professionnels

LOUIS Riel, bungalow, foyer, garage, sous-sol fini, $47,500., bien situé. Hélène Roy, 651-3895, Montréal Trust, courtier, 529-0981. 615424

JOLI bungalow très propre split entrance 42 X 25 6 pièces Quartier Laurentien, $39,000. Réal Chalut 658-8534, 687-4885, Trust Royal courtier, 656-9660. 615609

JU, MELE neuf, superbes armoires pin noueuxgrand terrain. Charlotte Roberge 659-1472, Fiducie Prêt Revenu courtiers, 653-1236. 616012

MAGNIFIQUE cottage, neuf, foyer, boisé, secteur choix. Jacqueline Cloutier, 651-6129, 653-9728, Fiducie Prêt Revenu, courtiers. 616003

MAISONS EN RANGEE

2 ETAGES, 1½ salle bains, terrain boisé, voisin parc municipal, éligible rabais fédéral.

GARANTIE 5 ANS

Par l'A.P.C.H.Q., prêtes pour occupation, du constructeur.

FERGO LTEE

1285 des Patriotes, Ancienne-Lorette, 872-1033 F. Gauthier.

Aussi disponibles un jumelé 26' x 38', un bungalow 26' x 40'. 609792

MAISON semi-détachée, 6 pièces, 1½ salle bains, foyer, construction récente, libre immédiatement, directement propriétaire, acheteurs sérieux seulement, agents, prière de s'abstenir, 651-5658. 610807

MAISON construite en 1975, 25' x 39', brique, 7 pièces, foyer, piscine extérieure creusée, terrain paysagé, 872-8629 après 6h. 606151

MAISONS neuves, directement constructeur, 1400 rue Paul VI, rue Dumontier, Petitclerc, 653-3518. 610884

MONSEIGNEUR Grandin, belle maison avec beaucoup avantages, bien située, appelez Donald McKinley, 844-2475, LePage courtiers, 653-1443. 616148

NEUVES

DIRECTEMENT du constructeur, plain-pied 5 pièces, brique, chauffage électrique, livraison sur demande, 623-5133, 872-8236. 605665

NOUVEAU MANDAT

LOUVIGNY, bungalow pierre 7 pièces, sous-sol aménagé, impeccable, cuisine rénovée, 53,500. Hélène Roy 651-3895, Montréal Trust, courtier 529-0981. 615422

NOUVEAU mandat, St-Louis-France, bungalow 5½ pièces 3 chambres, secteur tranquille, prix raisonnable. Jacqueline Légaré Wagner 651-6971, Trust Royal courtier, 656-9660. 615559

NOUVELLE inscription magnifique bungalow pierre 51 X 28 construction qualité foyer, salle dîner, sortie soubassement, abri auto, Fernand Talbot 42527-0560, Trust Royal courtier, 656-9660. 615573

PARC Neilson, directement du propriétaire, bungalow, près de tout, foyer, sous-sol fini, revenu possible, jour 843-4324, soir 651-2649. 600763

PARC Horizon* jumelé, brique, huit piècesw 4 chambres, foyer, tapis, soir 651-7693. 987571

PLACE JOUVENCE

DEMI jumelé, 6 pièces, grand terrain, prix abordable. Jacqueline Cloutier 651-6129, 653-9728, Fiducie Prêt Revenu, courtiers. 616004

PLACE Beauséjour, près université, bungalow pierre 6 pièces salle à manger, sous-sol; salle familiale, chambre, toilette. Marcelle Chevrier 651-7868, 523-5678, code 250, Trust Royal courtier, 653-3691. 612613

POINTE Ste-Foy, site de premier choix, vue exceptionnelle, avantages de finir pièces additionnelles à l'étage, foyer, conduite pour un second au sous-sol, $59,500., 527-6823, 527-3554. 604590

PRES autobus, université, hôpital Laval, coquet bungalow 6 grandes pièces, beau grand terrain dégagé, occupation immédiate, urgent. Céline Balfry 849-6600, Trust Royal courtier, 656-9660. 600071

QUARTIER Laurentien vente à perte, urgent 41,000 négociable cottage brique 6 pièces construction 1976. Un investissement qui vous rapportera. Raynald Levesque, 522-5678, local 295, Fiducie du Québec courtier, 653-9270. 615329

QUARTIER Laurentien, jumelé, 6½ pièces, tapis, électricité, lave-vaisselle, soir 872-6848. 609286

RIGAUD, bungalow 6 pièces, possibilité revenu, 3 chambres au sous-sol, 626-8063. 601888

RUE Windsor, bungalow, pierre, brique, bois, 45' x 25', 3 chambres, balance hypothécaire 6¼%, prix $46,800., disponible 1er août, 1-(514)-653-7010. 611447

RUE Sapins, bungalow, cèdre aluminium, 6 pièces, très propre, sous-sol fini, foyer, Françoise Chabot, 849-5068, Inter-Cité courtier, 628-6735. 616216

SECTEUR recherché maison 10 ans, 10 pièces, salle dîner, foyer. Magdeleine Renaud 659-1867, LePage courtiers, 653-1443. 616141

STE-FOY

OCCASION - Occasion - Occasion. Terrain 150 x 150, bungalow brique, 4 ch. à coucher, possibilité de rev. sous-sol, financement except. Bernard Dion, 658-2966, Le Permanent Courtier, 658-7000. 611990

STE-FOY, superbe ½ jumelé, fini moderne, foyer terrain paysagé, urgent de vendre, prix raisonnable. René Lebeau 842-0351, Fiducie du Québec, courtier 653-9270. 615364

STE-FOY, maison 7 ans, à bas prix, propre, près chemin St-Louis, 4 chambres, salle à dîner, urgent, cause autre maison. Ghislaine Lamontagne, 658-0692, Trust Royal, courtier, 653-3691. 612575

458 STE-FOY

STE-FOY, rue Pelissier, unifamiliale, loyer, acompte $6,000., ouvert visiteurs 14 heures, 17 heures. Florent Legendre 683-8872, Fiducie du Québec, courtier 653-9270. 615263

STE-FOY, joli bungalow, 8 pièces, sous-sol fini, garage, terrain paysagé, près école, bon prix. Viviane Nadeau 658-6404, Montréal Trust, courtier 529-0981. 615411

STE-FOY-ST-BENOIT bungalow neuf pierre foyer au salon toit 4 versants belle vue sur région. Georges Lupien 832-4403, Trust Royal courtier, 656-9660. 615620

SAINTE-FOY, cottage 8 pièces, terrain 50 x 135, conviendrait pour bricoleur, $31,000. négociable. Pierre Anctil 688-8298, Trust Royal, courtier 653-3691. 612572

STE-FOY bungalow brique 25 X 40, sous-sol fini, impeccable, dans St-Benoît. Cécile Gagnon 651-9310, Le Permanent courtier, 658-7000. 616017

STE-FOY, en rangée, 2 étages, foyer, grandes pièces, bien située, excellente construction, plancher bois franc, 658-8781. 994047

ST-LOUIS DE FRANCE

RUE Valmont, bungalow 10 pièces, 4 chambres, foyer, piscine, garage, à voir, Fortin, Delage courtier, 522-5631, Jacques Roy, 656-0141. 602109

ST-LOUIS France, près Université, centre Laurier, joli 5 pièces plus soubassement fini avec sortie extérieure, foyer, urgent. Cécile Laroche 653-8455, Trust Royal courtier, 656-9660. 600081

ST-LOUIS France, impeccable, remarquable, 7 pièces, piscine. Madeleine Francoeur Côté 829-2408, 687-5622, Fiducie Prêt Revenu, courtiers 692-2451. 615346

ST-LOUIS DE FRANCE, bungalow (25 x 40) $39,000, 3 chambres, division intéressante, impeccable. Cécile Dufour, 656-1808, Trust Royal, courtier, 667-7310. 616129

ST-LOUIS-de-France, beau secteur, cottage, 6 pièces, 2½ salles bains, 658-8710. 601468

STYLE canadien St-Benoît excellente construction, terrain paysagé, piscine chauffée, soubassement fini. Renaud 659-1867, LePage courtiers, 653-1443. 616146

ST2LOUIS France 2828 Louisbourg bungalow 7 grandes pièces 52 X 30 salle famille bureau garage soubassement foyer salon $59,500. Yvan Potvin 651-9169, Trust Royal courtier, 656-9660. 615569

SUPERBE bungalow 5 chambres St-Louis France, piscine, foyer, garage, double, 15,405' car. terrain boisé. Yvette Gagnon 651-9591, Trust Royal courtier, 656-9660. 600073

ST-URSULE, unique dans son genre vaste propriété, 11 pièces, 5 chambres coucher, foyers, garage double, longeant le fleuve. Raymonde Chartier 872-2443, Fiducie du Québec, courtier 653-9270. 615287

TNSFERT, bungalow 12 ans, salon, dinette, cuisine, 5 chambres, pièce familiale, 1½ salle bains, abri autos. Huguette Lacaille, 658-0205, Trust Royal courtier, 656-9660. 600078

TRANSFERT

BUNGALOW parfait état, brique, foyer, salon magnifique terrain. Claire Lemieux, 651-0728, Fiducie Prêt Revenu courtiers, 653-1236. 616015

URGENT, maisons en rangée, 3 chambres, foyer, sous-sol fini, propre, ensoleillée, prix raisonnable, François Dussault 658-0527, Trust Royal courtiers 653-3691. 611305

Urgent, Presser, Transfert

PROMENADE, 8 pièces, foyer, piscine, paysagé. Itha Drouin, 653-3076, Cartier Courtier, 681-6389. 615355

VERITABLE occasion, $41,900., 6 pièces, rue Le Prémont, près Quatre-Bourgeoiset rue Duchesneau, Roger Lacroix 683-4105, Légatec Inc. courtiers. 960953

2781 CHEMIN St-Louis, split level, garage, 8 pièces, salle familiale, impeccable, à voir, transfert. Annette St-Pierre, 653-3761, Trust Royal courtier, 656-9660. 615564

459 ST-JEAN BAPTISTE

MAGNIFIQUE 8 pièces, paroisse St-Jean-Baptiste de la Salle 3 ch. à coucher, boudoir salle à dîner, salle familiale, sous-sol très bien fini. Possession immédiatement. Michel Dion 681-4747, 522-5678, code 287 Fiducie du Québec courtier, 653-9270. 611894

460 ST-ROCH

2½ ETAGES, murs brique, intérieur à refaire, 848-3475. 603970

461 ST-SAUVEUR

RUE ST-SAUVEUR

PROPRIETE brique, 2 logements 4 pièces chacun, très propre. E. Lebel, 688-1320, Trust Général, courtier, 688-0630. 615496

462 SILLERY

MAISON en construction, 2 étages, 3 salles bains, garage double, avec terrasse, vue sur fleuve, Parc Beauvoir, 653-5886. 600464

Pour un comptant minime
devenez propriétaire
Rue Pélissier, près de l'école
Compagnons de cartier, une rue
passée Pie XII vers Cap-Rouge.
Un garage simple ou double,
un terrain privé, un terrain de
jeu pour les enfants
et une piscine chauffée,
un espace habitable de 1,500
pieds carrés, possibilité de
foyer, il faut voir...
Venez choisir la vôtre.
Disponible immédiatement.
Ouvert aux visiteurs
samedi et dimanche de 13h. à 17h.
et sur rendez-vous

LE DOMAINE
LES BUISSONS

MORIN & ASSOCIÉS courtier inc.
1121, chemin Sainte-Foy
683-2103

615259

462 SILLERY

PARC CHESNAYE

COTTAGE 10 pièces, soubassement fini, piscine creusée, à voir. E. Lebel, 688-1320, Trust Général, courtier, 688-0630. 615500

PARC Lemoyne, luxueux bungalow 69 X 41, construction 1966, plan d'architecte. Prix négociable $115,000. Michelle Moreau 688-0513, Trust Royal courtier, 656-9660. 615566

PRES université, bungalow 10 pièces, possibilité revenu, prix $89,500., agent s abstenir, 683-7865. 603772

Rue Lemoine, Sillery

BUNGALOW 7 pièces, immense terrain, quartier choisi, faites vite. E. Lebel, 688-1320, Trust Général, courtier, 688-0630. 615466

SILLERY GARDENS

6 PIECES, 2 foyers, garage double, grand terrain clôturé, piscine cabanon. Jack Ouellet, 832-6033, Trust Royal courtier, 687-2220. 612606

SILLERY, grande maison, vue sur fleuve, chemin St-Louis. Yves Brais, 522-5678 code 201, Fiducie du Québec Courtier, 653-9270. 995357

SUPERBE bungalow, foyer, garage, sous-sol fini, Olive Bewick courtier, 653-2118. 614087

463 VANIER

COTTAGE en rangée, 6 pièces, propre, urgent. Normand Savard 527-7357, Fiducie du Québec courtier 653-9270. 613114

NOUVEAU DEVELOPPEMBNT

(PRES CENTRE FLEUR DB L/S)
NORS rue Samson, coin rue Glazier.

Maison seule, duplex, jumelé, neufs en construction

Différents styles: aide fédérale jusqu'à $142.50 mois si éligible. 5 Ans garantie; programme L/BCHQ, conditions faciles. Visites, informations: 824-4458, 681-5276. Construction Chaumont Inc., Raoul Emond. 998409

VANIER

687 BAKER, maison en rangée, propre et confortable, $27,000. Hâtez-vous. Richard Rioux, 831-9354, Le Permanent Courtier, 658-7000. 615315

VILLE VANIER, nouvelle inscription, belle maison (26 x 41), construction 2 ans, foyer au salon, sortie de cave extérieure. Jean-Paul Lavoie, 628-9066, Trust Royal, courtier, 687-7310. 616078

465 NON CLASSIFIÉES

ST-CYPRIEN, Cté. Rivière-du-Loup, sur montagne, 1½ mille du village, grande maison, pièces sur pièces, queue d'aronde, meublée, tout confort, plus un bâtiment, terrain 170' x 140', 1(418)863-5781. 993879

STE-HENEDINE

6 MILLES de l'autoroute de la Beauce, magnifique propriété en brique, 2 étages, 10 pièces, terrain 84 x 125 pieds, garage double, vente: cause départ, directement propriétaire. Tél.: 1-835-3530. 607085

ST-PAMPHILE

BRIQUE, clapboard, libre immédiatement, construction neuve, faut vendre. Lucie Dupéré 651-8507, Trust Général, courtier 688-0630. 615477

SPLIT level, 26 x 42, grande pièces, très joli. Eve-Rose Vallée 1-253-6101, Fiducie du Québec, courtier 653-9270. 611979

SUPER domaine près de Sherbrooke, situé 2 milles de l'autoroute, construit à l'intérieur de 6 arpents en érable, 3 arpents de prairie, comprenant maison de construction très récente, 13 pièces, fini roche et brique, sous-sol fini, intérieur en roche, foyer central, splendide patio avec foyer, muraille autour de la maison, garage 30' x 30', 2 étages, porte électrique, fini roche et brique, eau de source inépuisable, aussi étable pour quelques animaux avec remise à foin, prendrais échange sur partie du comptant, prix demandé à discuter, endroit unique, 1 (819) 846-3521, après 6 heures. Ou écrire C.P. 218, Bromptonville, J0B 1H0. 613801

T'A PAS encore trouvé la maison que tu recherches, appelle-moi, j'ai ce qu'il te faut, Claude Doré 626-0202, Trust Royal, courtier 653-3691. 616432

470 MAISONS DEMANDÉES

CHERCHONS maisons, prix raisonnable, commission 4%, excellents services, Pallot courtier 623-9332. 602376

C'est facile de rédiger une bonne annonce classée: évitez les abréviations et les devinettes. Ne sacrifiez rien d'important.

ACHETONS
PROPRIETES
DUCHESNE
& ASSOCIES
529-0951

608267

MAISONS à revenus jumelées. H. Laroche Immeubles Enrg., 656-9582, Marcel Labbé, 683-4783. 606512

PONT-Rouge, duplex 27 x 42', brique, grand terrain, 4 ans, propriétaire, 1-873-4358. 606154

PROPRIETE revenu 7800, endroit tranquille, terrain 22,000 pieds Christian Jacques 667-1616, Lepage courtiers 653-1443. 616031

STE-ANNE Beaupré, maison, 2 étages, 3 logements, 661-9223. 615517

SOMMES acheteurs de propriétés de tous genres. R. Girard, 522-8108. 607556

SUPERBE BUNGALOW

AVEC revenu, 6 pièces, faut vendre. Informations Claudette Fecteau Chabot courtier

687-2958

613294

VAL-BELAIR, belle propriété, sous-sol fini, 9 pièces, près sortie Henri IV. Cécile Gagnon, 651-9310, Le Permanent Courtier, 658-7000. 615262

2 LOGEMENTS, entièrement rénové, chauffage électrique. Roger Gagné 626-1899, LePage courtier 627-0901. 616428

472 BEAUPORT

BEAUPORT, deux beaux logements, prix $35,000. comptant $3,000. René Gobeil 656-0487, Fiducie Prêt Revenu, courtiers. 615403

COURVILLE, 2 logements 5 pièces, dont un libre, excellente construction, faut voir, Bertin Vachon, 647-2626.
VACHON & ASS. COURTIERS 613819

COURVILLE, St-Théophile, revenus, $6,216., prix $36,000. Fernande Tremblay 658-7538, Cartier courtier 681-6389. 615363

HAUTEVUE, bungalow style canadien 6 pièces, foyer, mezzanine sous-sol, garage. Raymonde Chartier 872-2445, Fiducie du Québec, courtier 653-9270. 615289

MAISON 2 revenus, en excellente condition, beau grand terrain paysagé, près de tout, contacter Lyse Routhier 656-1912, Montréal Trust, courtier 529-0981. 611942

Plus vaste entrepôt

BEAUPORT, 4 logements, très grand stationnement, bureau propriété impeccable. Thérèse Couillard 623-2466, Québec Land courtier, 529-8456. 615378

RUE Seigneuriale 3 logements très propres, 2 X 3 pièces, 1 X 6 pièces libre pour acheteur grand terrain patio. Micheline Côté, 626-7460, Trust Royal courtier, 656-9660. 615600

8 LOGEMENTS, revenus $12,500, urgent vendre, faites offre. Dominic Eulité 626-5254, Montréal Trust courtier, 628-8383. 616249

3 LOGEMENTS, directement propriétaire, propre, à sacrifier, 663-6819. 612929

473 CHAMPLAIN

GRANDE Allée, 10 pièces pour bureau libre à l'acheteur. Pierre Chapus 628-3710, Montréal Trust courtier 628-8383. 614135

PRES Château Frontenac, 12 chambres, plus 2 logements, possibilité restaurant, bureaux, etc., Claire Newton Mongeon 656-4572, Morin Associés courtiers 683-2103. 615512

ST-PIERRE, 7 bachelors plus commerce payant couple, comptant $4,000. René Gobeil 656-0487, Fiducie Prêt Revenu, courtiers. 615402

TRES RENTABLE

ACCOMMODATION, $200,000. et plus, avec bâtisse à revenus. Dumas Hurtubise courtiers, R. Dumas, 653-3543, 658-6514. 606361

VIEUX QUEBEC

5 LOGEMENTS, rénové en partie, bon chiffre d'affaires. Demandez Richard Rioux, 831-9354, Le Permanent Courtier, 658-7000. 615316

VIEUX Québec $27,000, 9 chambres, négociable, bonne rentabilité. Dominic Bulité 626-5254, Montréal Trust courtier, 628-8383. 616248

474 CHARLESBOURG

Bungalow et revenu

COIN rue, bâtisse pierre, brique, 4-5 pièces. Léo Bernier, 628-6154, Québec Land, courtier, 529-8456. 61[illegible]

CHARLESBOURG joli cottage canadien 7 magnifiques pièces plus 1 logement de 4 pièces terrain 100 X 100 très intéressant. Réal Chalut 658-8534, 687-4885, Trust Royal courtier, 656-9660. 615606

CHARLESBOURG, 25 logements, 4½ pièces, 10 ans, tout brique, stationnement, excellente rentabilité, pour information: Jean-Pierre Masson, 843-9195, Montréal Trust, courtier, 628-8383. 616051

DUPLEX $31,500., Trait Carré Ouest, très propre, près école plus revenu 4 pièces, faut voir. Deny Laroche, 832-2336, Fiducie du Québec, courtier, 653-9270. 615371

DUPLEX, 6 pièces, 5 ans, du propriétaire, 628-1418. 642168

NOTRE-DAME des Laurentides, bloc-appartements 3 logements, neuf, à vendre, 849-2463. 613154

PRES première avenue, 12 logements, très propre, endroit paisible. Roland DeBeaumont 653-4586, Fiducie Prêt Revenu, courtiers. 615405

SECTEUR résidentiel, 4 logements, comme neuf, revenus $9,960, urgent. Orvel Aumont, 626-3652. Montréal Trust, courtier, 628-8383. 616242

ST-JEROME, cottage brique, 20 ans, avec 1 revenu, piscine, demandes Massicotte, 667-6811, LePage courtiers, 653-1443. 616037

ST-RODRIGUE, 4 logements, 4 pièces, seulement $38,000 négociable. Marcel Trudeau 628-0728, 872-0028, Montréal Trust courtier, 628-8383. 612973

6 LOGEMENTS 4½, modernes, revenu annuel $13,000., prix $74,000., comptant $10,000., 5130 54ème Avenue est, 667-7507. 612911

6 LOGEMENTS, revenu annuel $12,450., prix négociable, 849-3789. 600821

5285—3e AVENUE Ouest, beau bungalow 6 pièces, soubassement aménagé, foyer, piscine, terrain & local commercial, impeccable. Annette St-Pierre 653-3761, Trust Royal courtier, 656-9660. 615565

3-6 PIECES, très propres, garage, $90,000., 628-3098. 608721

475 LES SAULES DUBERGER NEUFCHATEL

BISSON 6 pièces, Fernande Tremblay 658-7538, Cartier 681-6389. 615362

308 LOGEMENTS construction 1975, électrique, non soumis régie. 2éprécistion. Pierre Chapus 628-3710, Montréal Trust courtier 628-8383. 614139

LES Saules, maison 2 logements, $33,000., 871-0336. 998947

NEUFCHATEL const. 1964, 40 X 30, grandes pièces, bonne maison paysagé, près de tous les services. Cécile Gagnon 651-9310, Le Permanent courtier, 658-7000. 616021

Revenu brut $17,460

BEAU huit logements construction 1970, entretien minime $85,000 discutable. Gertrude Caron 628-7261, Québec Land courtier, 529-8456. 615380

20 LOGEMENTS, bons revenus, comptant à discuter, 871-7085. 996836

476 LIMOILOU

GRANDE résidence, 38 x 48, briques, pierres, 2 beaux revenus. Jean Hudon 628-2868, Fiducie Prêt Revenu, courtiers. 616063

LIMOILOU, propriété mitoyenne, à revenus, un 5 pièces libre, comptant requis $2,000., Bertin Vachon 647-2626.
VACHON & ASS. COURTIERS 613821

PLACE St-Laurent, bord de l'eau, 6 pièces, bateau & descente. Mad. Lacroix, 651-9620, Germain & Ass. Courtiers, 658-2474. 600096

PRES Colisée, 4 logements, chauffés, 4½, extérieur permanent, revenu $6,000., 623-2843, 524-7616. 611485

Prix intéressant $45,000

6 LOGEMENTS brique, cinq pièces, libre à l'acheteur. André Hudon 628-4829, Québec Land courtier, 529-8456. 616027

PROPRIETE 2 logements, 6 pièces, libre à l'acheteur, garage, faites vite, $30,000., Claire Newton Mongeon 658-4572, Morin Associés courtier 683-2103. 615515

RUE des Lilas, 3 maisons de 6 logements, rev. $13,884., $13,176. & $12,408. Germain & Ass. Courtiers, 656-2474 & 651-9620. 600094

ST-ALBERT, 6 logements, chauffage central, brique américaine, revenu $11,700., du propriétaire, 628-0188. 602368

ST-FRANCOIS d'Assise, 4 logements, brique, aucune réparation, revenus $6,486., prix $41,500., 623-9618. 605340

ST-PASCAL, trois logements, garage, $32,500. LePage courtier, 627-0901, Hervé Tremblay, 627-1987. 616427

ST-PASCAL, trois logements, garage, toiture 1976, $32,500, 1-5½ chauffé. LePage courtier, 627-0901. Hervé Tremblay, 627-1987. 616423

Urgent! négociable

LIMOILOU, 6 pièces, garage, toute offre sérieuse considérée. Thérèse Couillard 623-2466, Québec Land courtier, 529-8456. 615379

8 LOGEMENTS 4 ½ pièces, rue Ronde brique. Lucette Drouin 653-0664, Montréal Trust courtier, 628-8383. 616245

6 LOGEMENTS, rapporte $8,400., prix demandé $42,000., 5 pièces libre juillet, 832-0073. 604795

UNE ANNONCE CLASSEE
NE COUTE PAS CHER

476 LIMOILOU

4 logements St-Pascal

ENDROIT commercial, belle propriété dont un 8 pièces. Jean-Roger Fils, 872-0739, Québec Land, courtier, 529-8456. 615351

4 REVENUS comprenant 2 logements de 5 pcs, 1 de 41 et 1 de 3 avec garage. Prix à l'évaluation. Jean-Claude Giguère, 626-7873, Trust royal, courtier, 687-7310. 616056

31EME Avenue, idéal pour commerce, 3 logements de 5 pièces, rez-de-chaussée libre, à l'acheteur, cause de vente, règlement de succession. Jean-Claude Giguère, 626-7873, Trust royal, courtier, 687-7310. 616058

35 LOGEMENTS, près Fleur de Lys, $50,000. comptant, construction récente, financement déjà organisé. Gaston Boutin 832-0873, Lepage courtiers 522-7041. 613814

2 LOGEMENTS, 5 pièces plus 11 garages, impeccable. Marcel Trudel 628-0728, 872-0028, Montréal Trust courtier, 628-8383. 612874

12 LOGEMENTS 2 ½ pièces, meublés, tout brique excellents revenus. Lucette Drouin 653-0664, Montréal Trust courtier, 628-8383. 616247

12 LOGEMENTS, $180,000., acompte $5,000., avec autres garanties, bien située, 9%, 529-6373. 600669

477 MONTCALM

AVENUE Laurier, belle maison, bonne possibilité revenus avec transformation. Yvan Allaire 527-1728, Fiducie Prêt Revenu, courtiers. 615348

AVENUE Cartier, 3 logements, 7 pièces, 2 garages. Théo Genest courtier, 692-2540. 612554

BONNE propriété, 7 logements, location facile, revenus $17,100., Claire Newton Mongeon 658-4572, Morin Associés courtiers 683-2103. 615510

DES FRANCISCAINS

PROPRIETE brique, 3 logements, chauffage eau chaude, très négociable. E. Lebel, 688-1320, Trust Général, courtier, 688-0630. 615499

NOUVELLE inscription, 3 logements, 6 pièces, bonne propriété, tranquille, Claire Newton 658-4572, Morin Associés courtiers 683-2103. 615509

POSSIBILITE 2 logements, cottage, 7 pièces, propriété très bon état, seulement $27,800., Claire Newton Mongeon 658-4572, Morin Associés courtier 683-2103. 615514

ST-SACREMENT deux 6 pièces, plus revenu sous-bassement Laurent Petit 872-0443, Montréal Trust courtier 628-8383. 614132

8 LOGEMENTS, $65,000., directement propriétaire, revenu $11,000., (avant 11 heures matin 522-0100. 613652

6 GRANDS logements, bon revenu, coin Bourlamarque et Aberdeen, 527-7977. 612846

4 LOGEMENTS plus local commercial brique chauffage eau chaude vente rapide idéal pour fiat autre commerce faites offre. Claude Touchette 628-7460, Trust Royal courtier, 656-9660. 615617

478 RIVE-SUD

BIENVILLE, 3 logements, 4½ pièces, libre acheteur, 837-5766. 607839

CHARNY, maison 6 logements, directement du propriétaire, 832-4196. 602334

LEVIS, près Hôtel Dieu, 4 logements, 4½ pièces, très propre. $32,000. Louise Rickard 833-0875, Trust Général courtier, 833-4450. 612620

LEVIS, Développement Desjardins, 2 logements 5½ pièces, 837-9429. 996196

Près CEGEP Lauzon

5 PIECES, plus revenu soubassement, très rentable, à voir. Céline Hudon 628-0883, Québec Land courtier, 529-8456. 615458

ST-MICHEL Bellechasse, bungalow avec revenus, foyer grand terrain. Charlotte Roberge, 639-1472, Fiducie Prêt Revenu courtiers, 653-1236. 616011

ST-ROMUALD, 3 logements, 5½ pièces, libre à acheteur. Raymond Couture, 837-8294, Trust Général courtier, 833-4450. 612622

Vue sur le fleuve

2 LOGEMENTS, 4 pièces, très grand terrain, Lauzon. André Hudon 628-4829, Québec Land courtier, 529-8456. 616026

24 LOGEMENTS

RIVE-sud, avec vue superbe, bon rendement. E. Dumas 651-4888, Trust Général, courtier 688-0630. 615471

18 LOGEMENTS, propres, bonne construction, revenus intéressants. Pednault 843-7445, Lepage courtier 627-0901. 616420

479 STE-FOY

BLOC 5 logements, construction brique, repeinturé, $80,000., 658-6545. 609452

DELAGE, superbe 3 logements, rue paisible, seulement $49,000., Labrecque courtiers 651-6906, 688-8749. 611427

PRES université, 6 logements de 5 pièces, revenu $14,748. Mad. Lacroix, 651-9620, Germain & Ass. Courtiers, 658-2474. 600095

RUE Mont Joli superbe bungalow 52 X 37 brique 7 pièces logement 4 pièces sous-sol impeccable, faut voir. Yolande Blais 656-1570, Trust Royal courtier, 656-9660. 615401

STE-FOY, 1 revenu 7 pièces, libre acheteur garage, près Myrand, Aurel Croteau, 626-8W67, Inter-Cité courtier, 628-6735. 616215

STE-FOY, beau choix de propriété à revenus comptant 100,000. Letellier 656-9590, LePage courtiers 653-1443. 616041

ST-LOUIS de France, 16 logements, brique, revenu $40,000. Appelez Pierre Chapus 628-3710, Montréal Trust courtier 628-8383. 614138

SUPERBE split level 7 pièces foyer garage terrain paysagé logement 3½ pièces niveau inférieur près écoles françaises, anglaises. Henriette Byrne 527-7001, Trust Royal courtier, 656-9660. 615567

8 LOGEMENTS, site commercial, hypothèque 7% fixe, transférable, balance possible avec vendeur, Labrecque courtiers 688-8749, 651-4906. 611425

480 ST-JEAN BAPTISTE

BONNE rentabilité, propriété 5 logements, 6 stationnements $48,000., Claire Newton Mongeon 656-4572, Morin Associés courtiers 683-2103. 615511

BON placement, propriété bon état, 4 logements, cour arrière, garage, $22,000. seulement, Claire Newton Mongeon 658-4572, Morin Associés courtier 683-2103. 615513

IMMEUBLE incendiée à reconstruire, rue St-Jean, 4 étages, 20 appartements. Aubaine pour constructeur. $9,800., comptant, 527-4628. 990139

8 LOGEMENTS, 7 pièces, revenu $11,000., prix $56,000., acompte $11,000., Ducheane Associé Courtier, 529-0951, 626-4132. 615624

5 LOGEMENTS, revenus $10,740., acompte $5,000., prix $52,000., 9 pièces acheteur, 628-1690. 605154

481 ST-ROCH

GRANDS LOGEMENTS

BRIQUE 4 côtés, charpente pleine, 7 salles de bains. Marie Dugal 831-9403, Trust Général, courtier 688-0630. 615482

RUE DORCHESTER

QUATRE logements briques, local commercial, bien situé, $41,000 seulement. Gervais Doyon 653-5673, Québec Land courtier, 529-8456. 615462

ST-JOSEPH, trois revenus. Madame Paquet 653-4141, Cartier 681-6389. 615359

7 LOGEMENTS, amiante, revenu annuel $9,300., $27,500., 667-1409. 603951

6 LOGEMENTS $24,500

PRES Langelier, 5 pièces, libre, stationnement, bonne affaire. Bernard Emond, 522-0188, Trust Général courtier, 688-0630. 616023

3 LOGEMENTS, 5½ pièces, très propre, près services, logement libre, Lucien Barrette 628-6919, Fiducie du Québec courtier 653-9270. 614298

$16,000

4 LOGEMENTS, brique, pas chauffés, près Dorchester, Bernard Emond 652-0188, Trust Général courtier, 688-0630. 616022

482 ST-SAUVEUR

CHRISTOPHE-Colomb ouest, 5 logements, non chauffée, directement du propriétaire, 623-2739. 615126

482 ST-SAUVEUR

COMPTANT $2,000.

3 LOGEMENTS, très propre, bien situé. Informations Roger Deblois 527-7843, Claudette Fecteau Chabot courtier

687-2958

613299

DEUX maisons, 26 rue Demers, St-Sauveur, prix: $50,000., directement du propriétaire, 1-876-2474. 842033

DIRECTEMENT propriétaire, 2 logements 4 pièces chacun, système de chauffage et un électrique, 523-4428. 614267

DIRECTEMENT propriétaire, 2 logements libres, 9 et 4 pièces, système de chauffage, 623-0455. 996379

MAISONS 3 logements, $15,500. Jour 529-7484, soir 524-5898. 605246

PROPRIETE 6 revenus, 4 logements de 6 pièces, plus 2 de 5 pcs, revenus bruts, $7,020. Prix de liquidation, urgent. Jean-Claude Giguère, 626-7873, Trust royall courtier, 687-7310. 616057

RUE ST-VALLIER

PROPRIETE brique, charpente d'acier, revenus $22,500 annuellement, très rentable. E. Lebel, 688-1320, Trust Général, courtier, 688-0630. 615494

ST-MALO, 6 logements, 4 pièces, 209 Dieppe. Normand Savard 527-7357, Fiducie du Québec courtier 653-9270. 613116

6 REVENUS

LOUES non chauffés, non éclairés, brique façade, St-Sauveur. Marie Dugal 831-9403, Trust Général, courtier 688-0630. 615481

3 LOGEMENTS

RUE St-Vallier ouest, secteur commercial, prix $24,000. Margo O'Neill Ouellet 688-9541, Claudette Fecteau Chabot courtier

687-2958

613304

371 ST-LUC, cause décès, 3 logements, poste de commerce, stationnement, 524-3936, 1-285-1454. 607875

483 SILLERY

DEMONTIGNY 8 pièces. Fernande Tremblay 658-7538, Cartier 681-6389. 615361

484 VANIER

ENTREPOT vaste, 50' x 30', 2 grands 4 pièces, Normand Savard 527-7357, Fiducie du Québec courtier 653-9270. 613117

POURQUOI ATTENDRE

DEVENEZ propriétaire, 4 revenus, rénové, logement libre, stationnement, terrain. Agathe Fournier, 872-7262, Québec Land, courtier, 529-8456. 615427

PRIX REDUIT

7 PIECES, rue Baker, patio, bar et soubassement finis. André Hudon 628-4829, Québec Land courtier, 529-8456. 616028

Situé à Ville Vanier

4 LOGEMENTS, ave Giguère, très rentable, logement libre $38,500. Wilfrid Cloutier 872-2430, Québec Land courtier, 529-8456. 615464

Très bon placement

2 BATISSES, 15 logements, entrepôt, endroit commercial, comptant $20,000. Robert Blais, 872-7346, Québec Land, courtier, 529-8456. 615426

486 NON CLASSIFIÉES

BEAUCEVILLE

MAISON deux logements intéressant, bon prix, propre. Eve-Rose Vallée 1-253-6101, Fiducie du Québec, courtier 653-9270. 611983

490 MAISONS DEMANDÉES

PARTICULIER, $80,000. comptant, cherche 12 logements et plus, Ste-Foy, Haute-Ville, 831-3878. 613309

PAIE argent comptant, Dumas Hurtubise Courtier, Raymond Dumas, 658-6514, 653-3543. 996604

CONSTRUCTIONS DU CHEVRON INC.
10 MAISONS A VILLE-VANIER

611841

465 NON CLASSIFIÉES

BEAUCEVILLE

TRES belle propriété 174,300 terrain, style canadien rustique campagne. Eve-Rose Vallée 1-253-6101, Fiducie du Québec, courtier 653-9270. 611982

BEAUCE

VENTE urgente, bungalow, 5½ pièces, sous-sol, tapis. Eve-Rose Vallée, 1-253-6101, Fiducie du Québec, courtier, 653-9270. 611987

BELLE île avec chalet, 7.5 acres, belle occasion. Yvan Allaire 527-1728, Fiducie Prêt Revenu, courtiers 692-2451. 615347

BUNGALOW 5 pièces ½, intérieur conventionnel, terrain gazonné, asphalté. Eve-Rose Vallée 1-253-6101, Fiducie du Québec, 653-9270. 611974

Donnacona — belle maison

CANADIENNE, finition impeccable, terrain paysagé. Fiducie Prêt Revenu, courtier, 627-1333. Louise Doucet, 285-3803. 616235

LES Eboulements, maison canadienne, 300 ans, très belle vue sur le fleuve, tranquillite. Rene Tremblay, 132 Rang St-Joseph, 1-635-2652. 600833

MAISON DE CAMPAGNE

INCLUANT hangar, poulailler, terrain 85,000', etc. E. Dumas 651-4888, Trust Général, courtier 688-0630. 615473

MAISON campagne, 15,000 finition d'autrefois habitable année. Eve-Rose Vallée 1-253-6101, Fiducie du Québec, courtier 653-9270. 611981

MAISON, réparations, près St-Jean Port-Joli, $6,200., 633-4142. 604582

Maisons à revenus 471 à 490

471 BANLIEUE

A Ancienne-Lorette

QUATRE logements rénovés, centre-ville, grand terrain, faut voir. Gervais Doyon 653-5673, Québec Land courtier, 529-8456. 615463

A BEAUPRE, maison 5 revenus, prix $45,000, 2 systèmes air chaud, entrée laveuse et sécheuse. Esther D. Gaudreault, 628-0177, Trust Royal, courtier, 687-7310. 616074

ANCIENNE Lorette, maison style canadien, 3 chambres, abri d'auto, sous-sol fini avec revenu, 872-4755. 610138

CHARLES Garnier, 5 pièces, revenu soubassement paysagé secteur recherché. McKinley 844-2475, LePage courtiers 653-1443. 616140

CREMAZIE PRES CARTIER

COTTAGE, local commercial rez-de-chaussée, un 4½ au 2e, $25,000., négociable. Michel Roberge 651-8862, Montréal Trust, courtier 529-0981. 615417

LAC BEAUPORT, bungalow (26 X 43), 8 pièces, sous-sol aménagé, intérieur charmant, terrain 14,000 pi. car., piscine creusée. Cécile Dufour 656-1606, Trust royal courtier 687-7310. 616063

LIBRE

MAISON neuve, 2 logements, grand terrain boisé, aussi maison unifamiliale, comptant $3,000. Informations Roger Deblois 527-7843, Claudette Fecteau Chabot courtier

687-2958

613298

VILLE DE VANIER

Près Centre Fleur de Lys, rue Glozier, nord de Samson

Maisons unifamiliales, duplex, dans nouveau développement. Différents modèles, possibilité du robais fédéral (taux d'intérêt 8%), accrédité, garantie 5 ans, programme A.P.C.H.Q.

CONSTRUCTION CHAUMONT INC.

Raoul Emond, constructeur 824-4458/681-5276/681-4073

611846

Autres propriétés 491 à 499

491 CONDOMINIUM

BERNIERES, 2 chambres, vue fleuve, 10ème, propriétaire, 525-5475. 600156

CONDOMINIUM Bernières, luxueux 6½ à vendre, vue sur Plaines et fleuve, 3 chambres à coucher, 2 salles de bains, climatisation, tapis mur à mur, piscine intérieure, sauna, salle de réception, garage intérieure, jour 692-1677, soir après 5 heures, 1-789-2896. 612207

CONDOMINIUM Bernières, 9ème étage, 2 chambres, face Plaine et fleuve, vendu meublé si désiré, garage intérieur, tous les services. Propriétaire: 524-0042 (après 21 heures). 942135

CONDOMINIUM 4 pièces très avantageux, pour plus d'informations appelez-moi. Paulette Drouin 527-5041, Trust Royal courtier, 656-9660. 600085

CONDOMINIUM 6 pièces, garage, jour 527-1482, soir 688-0164. 601789

EXCEPTIONNEL

CONDOMINIUM de Bernières, 6ème étage, luxueux appartement, 6 pièces, 2 salles de bains, vue sur fleuve, piscine intérieure et sauna, garage intérieur: 2 autos, au prix coûtant, libre premier septembre, 688-0193 après 18 heures. 607221

GRANDS 7½, neufs, garage, piscine communautaire, rue Pélissier, Ste-Foy, $41,000., Les Buissons, 651-9443, 651-6077. 612102

LOUISBOURG, grand 5½ pièces, 2 salles bains, après 18 heures, 527-2718. 606847

491 CONDOMINIUM

STE-FOY, condominium, 6 pièces, balcon, bien situé, prix intéressant. Benoit Gilbert, 843-4377, Montréal Trust, courtier, 529-0981. 611962

STE-FOy, Duchesneau, 2 étages, foyer, grandes pièces, 656-8781. 994048

492 MAISONS MOBILES ET PRÉFABRIQUÉES

UNIK
VENTE D'ECOULEMENT

UNIK, 1 maison préfabriquée, 24' x 42', installation non comprise, prix demandé $16,800.
1 CHALET 12' x 40', prix $10,900., meublé, 872-3555. 606526

M & M CARAVANE LTEE
1760 OUEST BOUL. HAMEL

MAISON de confiance établie depuis 1960, maisons mobiles, fabrication québécoise, neuves, usagées, emplacements disponibles. Charlesbourg. 527-4072, 527-3441. 607573

A NE PAS LIRE

A MOINS que vous ne soyez un locataire désireux d'être propriétaire, j'ai une superbe maison mobile, petit comptant, petites mensualités, jour 623-6671, soir 872-6953. 607152

LAC ST-JOSEPH

MAISON mobile Commodore 1975, 14' x 68', non meublée, très propre, terrain 80' x 100', boisé, pelouse, tranquillité et verdure, à peine 15 minutes de Ste-Foy, 839-0124 après 5h30. 601351

ANCIENNE-LORETTE, maison mobile québécoise 1973, 14 X 60, 5 pièces, très propre, prix avantageux. Marcelle Chevrier, 522-5676, code 250, Trust Royal courtier, 653-3691. 612614

Hâtez-vous de visiter

Le Noblet

Plus de 50% des appartements sont déjà vendus!

Comparez nos prix et la qualité de nos services, et empressez-vous de joindre les rangs des gens satisfaits de la vie au Le Noblet.

- Plans d'achat exceptionnels
- Modes de financement avantageux, selon vos disponibilités

Le Noblet

1130, chemin Ste-Foy
(coin ave Monk)
Tél.: 683-8030

611934

LE B CONDOMINIUM ELVÉDÈRE

1105, avenue Belvédère, Québec
527-9088 - 527-1482 - 683-3041

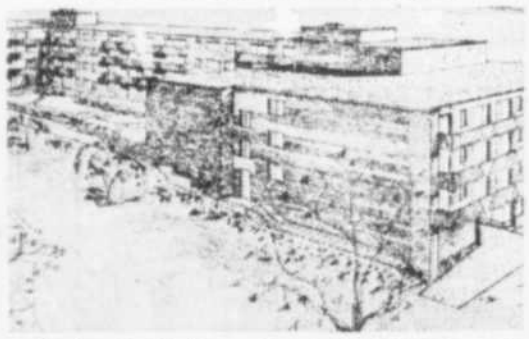

• Centre de Québec • Immeuble à l'épreuve du feu • Garages • Luxueux hall d'entrée • Studio à partir de $11,000 (coût de revient mensuel incluant financement: $114) • 3 pièces à partir de $16,000 (coût de revient mensuel incluant financement: $165) • 6 pièces à partir de $32,250 (coût de revient mensuel incluant financement: $334).

BUREAU OUVERT de 9h. à 17h.
SAMEDI et SOIR sur RENDEZ-VOUS

611837

492 MAISONS MOBILES ET PRÉFABRIQUÉES

Avec beau terrain

5 PIECES 1972, foyer franklin, solarium, garderie, $19,900 négociable. Wilfrid Cloutier 872-2430, Québec Land courtier, 529-8456. 615465

PONT-Rouge, à vendre, maison mobile, style colonial, 14' x 64', 4½ pièces, pour balance de paiement. Après 6 heures, 1-873-2879. 601724

MAISON 14' x 68', installée, terrain 150' x 100', boisé, gazonné, remise 10' x 20', jardin 25' x 35', 18 des Epinettes St-Etienne, 831-3594. 604394

BORD d'un lac poissonneux, terrain, roulotte, piscine creusée, équipement au complet, 661-8224, 1-287-5751, Ste-Rose Dorchester. 999227

MAISON mobile Beauce Villa 1976, terrain loué, 14' x 60', 2 chambres à coucher, non meublée, $16,000., après 5.30 heures 872-9601. 606335

14' x 68' 1974, 2 chambres, possibilité de 3, chauffage électrique, meublée, lave-vaisselle compris, foyer, déjà installée, St-Henri, soir 882-0367. 607161

STE-CATHERINE, maison mobile, meublée, terrain, piscine, remise, François Roy courtier 628-5101, 683-4038., 993378

$6,500 MAISON mobile Olympic de luxe 1971, 4 pièces meublées, faut voir. Yvette Gagnon 651-9591, Trust Royal courtier, 656-9660. 600070

BEAUMONT, maison mobile Velmont, 14' x 60', non meublée, avec installation, à vendre pour être déménagée, 837-3392. 611065

MAISON mobile Canadiana 1974, 14' x 60', sans corridor, $12,500., meublée si désiré, jour 522-4053, soir 833-6150. 613189

MAISON mobile Champion 1972, 60' x 12', installée, avec terrain et puits. St-Vallier, Bellechasse. 884-3121, 884-3028. 606289

MAISON mobile à vendre, 1970, meublée, avec terrain, village St-Apollinaire. Après 5 heures, 1-787-2887. 613219

GLENDALE 61' x 14', à louer ou à vendre, avec ou sans terrain, située à Armagh, Bellechasse, aubaine, 653-0901. 605945

STE-THERESE Lisieux, maison mobile, 64' x 14', meublée ou non, avec garage, terrain, après 6 heures 687-9030. 612500

MAISON mobile 8' x 45', idéal pour chalet, très propre, Maison Mobile Montmorency Inc., 872-9829. 612406

ATTENTION Moduline 68 x 14, vraiment impeccable, terrain, 527-3979. 993434

MAISON mobile Richelieu à vendre, 13' x 65', 1971, meublée, 822-0788 demander André. 604716

MAISON mobile 12' x 60', 3 chambres, impeccable, terrain non inclus, $11,200., 651-6669. 613041

BERNIERES, maisons mobiles neuves, à vendre ou louer, avec terrain, 831-3139. 996344

GLENDALE 70' x 14', 1976, installée, Ancienne-Lorette, 871-8341 600381

MAISON mobile Prince Caravan 1976, 14' x 68', foyer à bois, 849-2281. 603589

MAISON Prince Caravane, 1976, 68' x 14', foyer, non meublée, 687-5734. 607407

MIAMI, maison mobile luxueuse, louée mois, semaine, 667-4612. 610878

BERNIERES, Moduline 1973, 14' x 54', installée, excellente condition, 831-3762. 610249

GLENDALE 1974, foyer, terrain, remise, piscine, $23,000., 849-5737. 605336

MAISON mobile 1974, 14' x 60', 5½ pièces, tapis, état neuf, 872-2940. 612858

A louer, maison mobile 3 chambres, beau site, appeler entre 5 et 8 pm, 628-8471. 615632

MAISON mobile 8 x 45, 653-9635. 610740

MAISON mobile à louer, Lévis, 5½ pièces, 882-0405. 604355

494 CHALETS

AUBAINE, chalet non fini, Scott, Rivière Chaudière, 651-6298. 612225

AUTOBUS scolaire 1964, isolée, idéal pour chalet, $950., 1-873-4469. 613256

A VENDRE, St-Léonard, Lac Long, 24' x 20', meublé, foyer Franklin, grand terrain, érables, bateau et moteur, $10,000., 653-5148. 605051

A VENDRE, chalet maison de campagne, aussi terrain, situé bord lac, 1-466-2814. 605088

BAIE St-Paul, maison en montagne, vue superbe, Bertin Vachon 847-2626.
VACHON & ASS. COURTIERS 613822

BERTHIER-sur-Mer, chalet à louer, meublé, au bord du fleuve, 1-259-7608. 613012

BORD d'un lac poissonneux, terrain, roulotte, piscine creusée, équipement au complet, 661-8224, 1-287-5751, Ste-Rose, Dorchester. 611333

LUXUEUX
CHALET
A VENDRE

BORD DU FLEUVE
ST-JEAN, I.O.

Chute, lac privé, 200,000 pi. ca. de terrain, possibilité grand jardin, BBQ, foyer, intérieur et extérieur, meublé, chauffage électrique. Prix discutable.

Tél.: de 5h00 à 6h00 PM
661-8161

611838

BORD lacs, location, meublés, Pont-Rouge, 523-6594, 875-4432. 607915

CAMPAGNE beauceronne, vue magnifique, grand terrain, 220, cascade 60, chauffaSe central, 647-2666. 998317

CANTONS de l'Est, lac Aylmer, pour vacances, semaine, mois, chaloupe, pêche, après 4.30 heures, 524-5600. 611436

Chalet bord du fleuve

ST-ANTOINE de Tilly, 4½ meublé, beau terrain, vue magnifique, possession immédiate. Michel Roberge 651-8962, Montréal Trust, courtier 529-0981. 615416

CHALET MEUBLE

PROPRE, terrain 20,000 pi. ca. gazonné, lac. Fiducie Prêt Revenu, courtier, 627-1333. François Jacques, 843-3032. 616232

CHALET en bois rond, avec grand terrain pouvant construire d'autres chalets, bord Lac St-Hubert, Rivière-du-loup, 1-418-497-3357, Granby 1-514-378-9265. 610752

CHALET neuf à vendre, 20' x 26', meublé, terrain 1 x 4½ arpents, dont ⅓ boisé, endroit tranquille, Ste-Agathe de Lotbinière, 1-599-2217. 612828

CHALET à vendre, meublé, 3½ pièces, avec grand terrain, St. Malachie, comté Dorchester, aussi terrain à vendre pour emplacement, 1-642-5370. 607974

CHALET à vendre, style suisse, meublé, lac privé, terrain boisé, endroit chasse et pêche, ski, 15 milles de Québec, 651-8473. 999069

CHALET près fleuve, St-Nicolas, chauffage électrique, chemin ouvert l'hiver, Laurent Petit 872-0443, Montréal Trust courtier 628-6383. 614133

CHALET à louer, $50. semaine, Ange-Gardien, 822-1313.

613840

CHALET suisse à vendre, meublé, chauffé électricité, foyer, 2 terrains, yacht avec abri, moteur 40 forces, $15,000., 842-1787. 607465

CHALET suisse, 25 x 25, très attrayant milieu environnant. Jean-Louis Fontaine 831-3466, Fiducie Prêt Revenu, courtiers. 615335

CHALET forêt habitable année bien isolé, cours d'eau, foyer. Eve-Rose Vallée 1-253-6101, Fiducie du Québec, courtier 653-9270. 611977

CHALET 3 pièces meublé, paysagé, 125 x 250 joli. Eve-Rose Vallée 1-253-6101, Fiducie du Québec, courtier 653-9270. 611980

CHALET meublé, vendre, St-Gervais, 16' x 24', grand terrain, endroit très paisible, $5,000., après 6h. 525-9462. 600781

CHALET à louer, Lac St-Joseph, électricité, téléphone compris, été, soir 626-0338, 875-4486. 612161

CHALET à louer, meublé, fleuve, saison, St-Nicolas, 831-5166. 612769

CHALET à vendre, Pont-Rouge, grandeur 30 x 20', grand terrain, 661-4779. 602734

CHALET à louer Ile Aux Coudres, bord du fleuve, $150. semaine, 667-7848. 602448

CHALET à vendre, St-Raymond, lac Cantin, meublé, chauffé, isolé, sur le lac, $8,500., 831-2856. 606417

CHALET 5½ pièces, à vendre, St-Antoine de Tilly, près fleuve, 1-728-3453. 605892

CHALET à louer, au mois ou la saison, près golf Loretteville, 529-1274. 613253

CHALET à vendre, bord du lac Beauport, non isolé, $24,500., faites une offre, 849-2578, 623-1834. 611242

CHALET à louer, Lac St-Joseph. Tél. 875-3781. 613087

CHALET à louer, meublé, St-Jean, Ile d'Orléans, 829-2853. 614295

COMTE Portneuf, choix chalets, lacs, maisons, campagnes, terrains, commerces, fermes, terres bois. Lavallée courtier 1-339-2875, 1-339-2876. 610915

Le plus grand choix d'emplois vous est présenté tous les jours dans nos pages d'annonces classées.

494 CHALETS

DOMAINE

SOLITUDE totale à 10 milles de Québec, 1416 Boul. Valcartier, Neufchâtel, entrée privée, avec clôture de pierre, lac naturel, privé, 300 x 600, avec truites, terrain 540,000 pi. car., épais boisé, maison 24 x 21, 2 étages, foyer pierre, incroyable mais vrai, seulement $55,000. Jerry St-Arnault, 651-7774, Martin Garneau, 527-7097, Fiducie du Québec, courtier, 651-5225. 611988

FOSSAMBAULT, vendrais 3 pièces, ancien, $3,500.; louerais 5 pièces, $750. saison, 661-6301. 999430

ILE D'ORLEANS

ST-JEAN, chalets pour saison, près du fleuve, $550. à $850., 829-3296 ou vous rendre à Plage St-Jean. 604812

LAC ST-JOSEPH

CHALET meublé, 6 pièces, bateau, quai privé, endroit paisible. Cécile Sirois 527-7602, Trust Général, courtier 688-0630. 615464

LAC LA RETENUE

BORD Lac, foyer, grand salon, meublé, très propre, négociable. Gervais Doyon 653-5673, Québec Land courtier, 529-8456. 615459

LAC Tourbillon, près Lac Beauport, chalet habitable à l'année, en bordure de l'eau, foyer, faut voir, Bertin Vachon 847-2626.
VACHON & ASS. COURTIERS 613823

LAC Beauport, près Relais, chalet habitable à l'année, 20' x 30', 2 chambres, salon, cuisine, salle bains, aubaine, $18,500., 849-2043. 603882

LAC St-Joseph beau chalet 4 pièces, meublé, salle toilette, grand terrain boisé $8,500, cause santé. Maria Saoghy 683-1836, Trust Royal courtier, 656-9660. 612570

LAC Beauport, du propriétaire, 3 chalets à vendre, terrains, bord du lac, jour 882-0001, soir 651-6741. 600393

LAC Beauport, chalets à louer, 3 chambres à coucher, bail annuel $325. par mois, 849-8427, 849-5434. 996145

LAC Beauport, louer, meublés, chauffés, éclairés, vaisselle, lingerie, pêche, semaine, mois, 523-4124. 601790

LAC St-Augustin Nord, chalets meublés, eau chaude, confortables, $80. semaine, 681-0044, 681-5101. 994136

LAC St-Augustin, $7,800., 5 pièces meublé, beau terrain, Roch Doré courtier 651-4303. 606378

LOCATION, 3 pièces, meublé, Val St-Michel, 683-5311, 681-5124. 996188

LOCATION chalets meublés, Lac Trois-Saumons, 1-596-6798 soir. 612464

LOCATION, 2 pièces, meublé, Val St-Michel, 683-5311, 681-5124. 615635

LOTBINIERE, chalet à louer, saison ou semaine, bord fleuve, 1-796-2269. 996528

MAISON de campagne, 5 pièces, 2 étages, eau courante, habitable à l'année, terrain 150' x 360', garage, remise, située au Rang Double St-Pamphile de l'Islet, prix $11,500., 628-6666. 613441

MONT STE-ANNE

3 CHALETS avec foyers, vendre ou louer, semaine, mois, Vallon du Skieur St-Ferréol-Les-Neiges, 1-826-2552. 992975

MONT STE-ANNE

CHALET hiver-été, 4 pièces, foyer, endroit paisible. Cécile D. Sirois 527-7602, Trust Général, courtier 688-0630. 615485

MONT Ste-Anne, chalet à louer, semaine, rivière, lac, piscine, très propre, 653-8413. 996618

MONT Ste-Anne, à louer, foyer, golf, rivière, 661-6964. 609623

NEUVILLE chalet bord fleuve, 5 pièces, foyer, terrain 17,500 Letellier 656-9590, LePage courtier 653-1443. 616040

NOTRE-Dame des Laurentides, chalet à vendre, rénové, terrain 250' x 200' bord rivière, $12,500., jour 849-5714. 602719

PETIT domaine près St-Raymond, deux chalets plus emplacement pour roulotte, borné par rivière Jacquot, $21,000. Françoise Roy, 651-7314, Colette Gauthier, 1-873-2744, Fiducie du Québec, courtier, 653-9270. 615372

ST-ANTOINE de Tilly, à vendre, bord fleuve, piscine, tranquillité, 688-0647. 607669

STE-CROIX
CHALETS à louer, près fleuve, saison, 653-7332, 527-8606.

999521

ST-ETIENNE, 5 pièces, isolé, grand terrain, location, 692-0697. 615628

ST-FIDELE, Charlevoix à vendre chalet 18 x 16, pêche, chasse, grand terrain, 639-8968. 604000

ST-GERVAIS, Bellechasse, magnifique chalet avec lac privé, aubaine, venez voir. Viviane Nadeau 658-6404, Montréal Trust courtier 529-0981. 615410

ST-JEAN, Ile d'Orléans, chalet habitable à l'année, 30,000' carrés, terrain fini, boisé, très belle vue sur fleuve, aubaine, 822-0968. 610016

494 CHALETS

ST-NICOLAS, à vendre, 5 pièces, meublé, terrain paysagé, bord fleuve, $16,000., Réal G. Morin courtier 653-3028. 604726

ST-RAYMOND, chalet 5 pièces, style Suisse, finission intérieure à faire, superbe terrain boisé, on demande $6,800. Cécile Laroche 653-8455, Trust Royal courtier, 656-9660. 600080

STONEHAM, 50,000' boisé, chalet réparation, 20 minutes Québec, $4,900., 524-0486, 848-3466. 612289

STONEHAM, chalet suisse, 1974, domaine, Wivière, propriétaire 628-1690. 606153

STYLE Montagnard, 11,350 pi. car. (30 x 33), foyer, salle séjour, poutre plafond $43,500, téléphonez-moi. Esther D. Gaudreault, 628-0177, Trust Royal, courtier, 667-7310. 616071

VAL Alain, 2 chalets neufs, à vendre, très beau site, grand terrain, près de cours d'eau, jour 1-744-3344, soir 842-3909. 612905

VAL-ALAIN, meublés, beau terrain. Cartier Courtier, 681-6389. 615356

2 CHALETS à louer, meublés, un 3 pièces, un 4 pièces, 20 minutes de la ville, endroit merveilleux entouré de montagnes, avec rivière, saison $600. chaque. Tél. 661-6663. 997656

496 FERMES

A FRAMPTON (Beauce N rd), 4 milles futuo autoroute, environ 40 arpents, culture, bâtiments, pas d'animaux, aucune machinerie, belle maison, $29,000. comptant$9,000., sérieux, 1-418-479-5332. 610784

BELLE terre 375 âcres, parfaitement équipée pour engraissage boeuf. Pierre Chapus 628-3710, Montréal Trust courtier 628-8383. 614136

BERTHIER-Sur-Mer, 100 arpents, magnifique, vue fleuve, cédrière, érablière, fruitier, maison, bâtiments, 522-3171, soir 1-259-7571. 615057

COMTE Portneuf, fermes, terres bois, choix maisons campagnes, chalets, lacs, terrains commerces. Lavallée courtier 1-339-2875, 1-339-2876. 610913

FERME à vendre, 135 arpents, 85 culture, 50 boisé, 1400 érables, maison canadienne centenaire, 52' x 28', habitable 12 mois, chauffage bois, électricité, salon d'époque, 32' x 28' partiellement meublé, grange utilisable 70' x 35', eau, électricité, 12 milles de la traverse de Lévis, piste de course, 653-6602. 995063

FERME AVEC ECURIE

A 6 milles de Québec, 19 arpents de superficie, plus bâtiment. Informations Margo O'Neill Ouellet 688-9541, Claudette Fecteau Chabot courtier

687-2958

612302

FERME à vendre, totalité ou en partie, 55 arpents x 4½, maison splendide, excellents bâtiments, Clair-Ghislain Girard, 64 St-François, St-Urbain, Charlevoix, 1 (418) 639-2658. 612760

FERME à vendre, 1½ mille de Thetford, route asphalte, 50 acres, petite écurie avec piste d'équitation, 8,000 épinettes Norvège 5 ans, 1(418)423-2330, 1(418)582-3366. 605166

FERME opération érablière Quota lait. Eve-Rose Vallée 1-253-6101, Fiducie du Québec, courtier 653-9270. 611978

FERME à vendre, 40 arpents, maison, grange, beau site, Ste-Apoline, informations 1-514-523-0313. 994123

MAISON rénovée, grange, étable, 85 arpents, rivière propre, site agréable, 692-1527, 694-0343. 995074

MAISON de ferme à vendre à St-Charles Bellechasse, 15 milles Lévis, 887-6907. 613473

PETITE ferme, St-Apollinaire, Rang Bois Franc Pierriche, très bon accès, ¼ mille route 20, 20 milles Pont Laporte, maison canadienne, grange, remises, 1-787-3654. 602999

Ste-Françoise Lotbinière

FERME, 80 arpents, étable, poulailler, grange, pas d'animaux, chauffage électrique, 25,000. Hélène Roy 651-3895, Montréal Trust, courtier 529-0981. 615423

ST-HENRI Lévis, ferme 36 arpents avec maison canadienne, grange, remise, garage, lac artificiel, en excellent état, Fortin Delage et associés courtier, 522-5631, Maurice Chiarest 626-6297, Paul Robitaille, 653-7980. 614088

ST-JACQUES de Leeds, site incomparable, maison de campagne, bâtiments, verger, etc., montagnes, ruisseau, 1-599-2773, 1-599-2280. 602124

ST-JACQUES de Leeds, maison de campagne, avec bâtiment, 25 arpents, 1-424-3302. 606386

ST-LAMBERT 245 arpents bon placements, pour lotissement MLS maison restaurée. Raymond Dumas 626-2871, Fiducie du Québec courtier, 651-5225. 615324

ST-LEONARD, Portneuf, 94 arpents, grange, garage, chalet, 656-8101. 614031

ST-PATRICE de Beaurivage, fermette à vendre, maison canadienne, très bonne condition, chauffage bois et électrique, 3 arpents façade x 1 arpent profondeur, 30 milles de Québec, 1-596-2353. 603860

ST-PAUL, Montmagny village, maison, grange, demi-boisé. Normand Savard 527-7357, Fiducie du Québec courtier 653-9270. 613118

496 FERMES

TERRE 184 arpents, Daveluyville, Cté d'Arthabaska, près route 20, très bien bâtie, entier ou partie, 1 (819) 365-4419. 603539

VAL-ALAIN, 70 acres, maison, grange. Denyse Dion, 653-0849, Cartier Courtier, 681-6389. 615387

VILLEROY, 34 arpents, style canadien, rivière. Huguette Bédard, 687-9430, Cartier Courtier, 681-6389. 615366

$69,000., NEGOCIABLE, cottage exceptionnel, 5 chambres, impeccable, terrain 280 x 200. Jeanne Cliche, 688-1204, LePage courtiers, 653-1443. 616149

498 TERRES

BELLE terre boisée, route reliant Pont-Rouge à St-Raymond, 1½ arpent, x 20 arpents, bornée rivière Sept-Iles, $18,000., 1-873-2174. 995871

Chemin de la grande ligne

1 ARPENT x 5, partie boisée, $12,500., 626-0813. 606574

COMPTANT $12,000.

2 GRANDES terres, 60 milles de Québec, prix extraordinaire. Informations Roger Deblois 527-7843, Claudette Facteau ChabQt courtier

687-2958

613297

ILE d'Orléans Ste-Famille, 230' x 1,500', $0.07 du pied carré, borné fleuve et riviere, 628-1788. 612375

ILE D'Orléans, 137 arpents, maison, remises, grange, excellent état, Bollard Courtier, 661-2403. 607404

ISSOUDUN, 23 milles du pont Laporte, 65 arpents, dont 35 boisés, avec maison, garage, laiterie, grand jardin, $35,000., 1-728-3079. 601808

LAC Beauport, petite terre boisée, 10 arpents, avec lac. Soir Doyon 527-5857, Morin Associés courtiers 683-2103. 613178

MAGNIFIQUE terrain, 300 milles pieds Château Richer côté nord face au 7432 Avenue Royale aubaine $18,000. Réal Chalut 658-8534, 687-4985, Trust Royal courtier, 656-9660. 615610

MANSEAU, 50 milles de Québec, terre 70 arpents, traversée sur 3 côtés par rivière du Chêne, valonneux, $7,900., 1-514-656-2954. 604707

PARTONS, maison neuve, 70 milles Québec, ranch semi-fini, campagne, 106 arpents, rivière, bois, meuble antique, possibilité lac, $35,000., 1-418-365-5236. 841624

PINTENDRE, 20 arpents culture, avec rivière, % $12,500., 628-0814. 606573

PINTENDRE, 18 arpents, tout ou en partie, 833-4802. 995643

RIVE-SUD, 2 petites terres, maison, grange, rivière, 23 arpents, 14 milles pont, 653-7395. 607628

RIVE sud, terres à -ois, directement propriétaire, 651-5816. 610636

ST-ANTOINE de Tilly, bien boisée, facile d'accès, 43 arpents, $15,000., 1-477-2510. 602968

ST-APPOLINAIRE belle terre culture 128 arpents maison ancestrale, prix discutable. Hallé 832-6358, LePage courtiers, 653-1443. 616143

STE-CATHERINE, 1½ x 15 arpents, ruisseau, chemin, $4,500., 872-7924. 610677

ST-FERREOL, terre boisée, avec chalet en bois rond, ruisseau, a vendre, 839-0919. 609640

ST-JACQUES de Leeds, 45 minutes de Québec, 100 arpents, 5 x 20, très beau site, chalet de 2 ans, grange, 75% boisée, deux grands champs pour reboisement, ruisseau, source, clôturé, sentier, pommiers, possibilité de lac, $18,000. comptant, 843-6890. 607507

ST-JEAN Chrysostôme, plusieurs petites terres, 9, 12, et 13 arpents, grange 36' x 100', à vendre, 651-9456. 601889

ST-JEAN Chrysostôme, 35 arpents, avec grange, 36' x 100', opportunité pour équitation, 651-9456. 601890

ST-MAGLOIRE 100 acres arables pâturage boisé, maison, dépendances, prix aubaine. Magdeleine Renaud 659-1867, LePage courtiers, 653-1443. 616145

ST-RAYMOND, pied de la montagne, terre boisée, 200 terrains pour développement, à vendre globalement, $19,000., 653-7485. 612082

ST-SYLVESTRE, érablière, 2000 entaillés, 5,000 pins, 10 ans, petit lac, possibilité bonne maison 10 pièces, près village. Soir Doyon 527-5857, Morin Associés courtiers 683-2103. 613177

TERRE 87 acres avec bâtiments, Dosquet, Rang 4. H. Laroche Immeubles Enrg., 656-8402, Marcel Labbé, 683-4793. 606513

TERRE à vendre, 100 acres, maison campagne, 75 milles de Québec, 1 milles du Maine, 843-8945. 612787

TERRE 3 x 28 arpents, maison avec remise, 24' x 45', 1-728-3091 Joly Village, comté Lotbinière. 611401

TERRE 150 arpents, boisée, rivière, terrain camping, 832-2933. 609035

TERRE 125 arpents, boisé, prairies, Ste-Hélène de Chester, $12,500., 1-(819)382-2086. 610709

498 TERRES

VAL Alain, terre à vendre avec bâtiments, très propre, 75 acres, longeant Route 20 sur chemin asphalté, 1-744-3572. 609992

VAL Bélair, Lamontagne ouest, terre boisée, 30 x 1 arpents, $13,500., discutable, 832-2974. 613843

VICTORIAVILLE

A VENDRE, terre 100 arpents ou plus, comprenant maison ancienne, 1 atelier chauffé, 1 étable, 1 boisé, située dans un agréable payage montagneux. Pour renseignements, 1(819)344-2011, 1(819)344-2091, 1(819)344-2300. 605145

8 MILLES de l'autoroute 40, boisée, 1 x 30 arpents, $4,500., 875-3524. 992595

1 ACRE, $10,000., Val Bélair, Esther Boutet, 842-4644. 611480

1 X 3 ARP. $3,000

PRES autoroute, entièrement boisé, 12 milles pont, faut voir. Gervais Doyon 653-5673, Québec Land courtier, 529-8456. 615480

100 ACRES, grosse érablière, ruisseau au centre, manque jamais, idéal camping ou élevage de truite. 1-596-2637. 642171

499 TERRAINS

ANCIENNE-Lorette près coin Hamel sur Notre-Dame, 20,360' carrés, commercial, $1.10 pied carré, prêt à construire, 824-4940, 824-4957. 604256

A PARTIR DE $500.

ST-NEREE, Lac Vert, centre villégiature, 4 saisons, 30 minutes pont Québec, magnifiques terrains boisés, plage publique, site extraordinaire, F. Lanouette 878-2390, 878-2130. 612852

ATTENTION ENTREPRENEURS

PLUSIEURS terrains à vendre avec tous les services, rues alphaltées, prêts à construire immédiatement, sur rive-sud, près des ponts. 839-9467. 602964

AUBAINE

LAC St-Charles, rue Manic, 2 terrains 87 x 75, sans service, jour 529-9051, soir 687-3707. 995029

AUBAINE

STE-THERESE, rue Alfred, 2 terrains 63 x 90, avec services, jour 529-9051, soir 687-3707. 995027

AUBAINE

VUE magnifique, terrain 130' x 105', rue des Pâquerettes, Orsainville, 842-5768, 626-3912. 603288

AUBAINE, Lac St-Charles, rue des Bosquets, 70' x 150', sans service, jour 683-3431, local 215, soir 524-6357. 606396

AUBAINE, terrain 325 x 280, Château-Richer, $2,900., 683-6049. 997507

AUBAINE, terrain 131' x 289', Val Bélair, $2,500., 647-2961. 601899

A vendre, St-Romuald, terrain boisé, 12,463 pieds carrés, services rendus, 632-2451. 993643

BEAU TERRAIN

PRES Côte Bédard, endroit tranquille, service à l'été. Jean-Marie Castonguay 871-4762, Québec Land courtier, 529-8456. 615376

Beaumont, vue fleuve

RUE de l'Anse, grands terrains, prêts à bâtir, 15 minutes Québec, 837-0966. 605070

BEAUMONT, chemin Ville-Marie, campagne, grands terrains, 21,000', $0.15 pied carré, bonnes conditions d'achat, 837-0966. 999166

BEAUPRE

TERINS boisés, tous services rendus, $0.70 pied, 822-0785. 613185

BEAU BOISE

LAC John, environ 15,000 pieds carrés, $2,500., 626-0613. 606575

BEAUPORT, boul. Rochette, deux terrains 70 x 130, 667-4067. 610902

BEAU terrain, Vermont-sur-le-Lac, 12,000 pieds, 849-5824. 610877

BEAUPORT, prêts à construire, $0.90 pied carré, 667-6744. 604507

BEAUPORT, terrains résidentiels à vendre, $6,500., 626-8238. 604414

BERNIERES, domaine du Cap, terrains boisés, 13,500' chacun, cadastrés, rues faites, électricité, prêts à construire, $0.30 pied, 1-477-2510. 997902

LAC-BEAUPORT

Choix de 23 terrains entre le golf et le lac.

- ACCES AU LAC
- VUE SUR LAC

JOS DOYON
527-5857

MORIN ASSOCIES
COURTIERS 683-2103

613179

Cap-Rouge

Nouveau développement

Place Pamphile-Lemay
Face au Golf

Vue sur le fleuve

8,000 à 11,000 p.c.

Randel Inc.
653-9301; 688-0870;
656-1296

611840

BERNIERES, bordure Chemin St-Joseph, cadastrés, 17,000 à 18,000 pieds carrés, à $0.25, pas de service, 626-4583. 999006

BOISCHATEL, terrais boisé s, bordure golf Courville, prêts à construire, Boilard courtier 661-2403. 610040

BOISCHATEL, terrains boisés, prêts construire, rue des Saphyrs, rue des Opales, 12,000' carrés et plus, 822-1898. 603025

BOISE, résidentiel, $0.10 pied, 150 Desormeaux, Ste-Catherine, Portneuf. 607465

BOISCHATEL, grand terrain boisé, prix raisonnable, 661-5363. 999472

BOISCHATEL, à vendre, 66,000 pieds, bord rivière, 842-1444. 611038

BOISCHATEL, 100' x 119', rue des Opales, 663-0490. 601874

BORD DU FLEUVE

ST-MICHEL, 225,000' pieds, $0.30 le pied, idéal terrain camping, développement résidentiel, vente en bloc seulement, 656-6192. 999920

BORD rivière St-Charles, pour chalet, 16,700' ca., 872-0770. 602962

BOULEVARD des Chutes, terrain commercial, $4,900., 667-4617, 871-6808. 607859

CAP-ROUGE, rue Jean-Charles Cantin, 70' x 180' 683-2501, entre 9 et 5 heures. 600359

CAP-ROUGE, en bordure du fleuve, 10,880 pieds, $2.00 le pied, 653-1962. 997976

CHATEAU-RICHER

DEVELOPPEMENT estival, lac privé avec plage, ¼ mille avenue royale, boisé pour motoneige, toutes commodités, conditions si désiré, $0.15, 667-6151. 606577

CHARLESBOURG

TERRAIN zoné multi-familial, environ 700,000 pi. car. près centre commercial et autoroute. Jean Beauchamp 651-7374, Trust Royal courtier, 687-2220. 615392

CHATEAU Richer, 115', x 625', entre avenue Royale et boulevard Ste-Anne, $0.20 le pied, 667-6151. 610005

CHARLESBOURG, résidentiel, 14,400' carrés, Suzanne O'Rourke. Après 5 heures, 651-8294. 613249

CHARLESBOURG, beaux terrains boisés, services complets, 623-3960. 601792

CHARLESBOURG, résidentiel 80 x 100, arrière centre d'achats Jadis, vue sur ville, 626-5210. 606035

CHARLESBOURG, très beau site, terrains différentes grandeurs, services inclus, 626-5244. 604317

COMMERCIAL, 28,900 pi. car., rue d'Estimauville, voisin Wooleo. Martin Garneau, 527-7097, Jerry St-Arnault, 651-7774, Fiducie du Québec, courtier, 651-5225. 611968

CUARLESBOURG, terrains à vendre, rue St-Urbain, 623-3948. 606829

Des Buissons, Lévis

TERRAIN 52,790 pi., zonage public, près de route 20. E. Lebel. 68821320, Trust Général, courtier, 688-0630. 615493

DOMAINE DES CHUTES

STE-CHRISTINE, développement, villégiature, pêche, lac, rivière, 871-2476, 1-286-3345. 992599

ENTREE Village St-Apollinaire, $0.09 pied, arpentés, cadastrés, conditions si désiré, 688-1168, 688-8739. 996123

GRANDS Jardins, 75' x 90', rue Gingras, Ste-Foy, 628-2206. 998267

(H10)LAC BEAUPORT
TERRAIN à construire, boisé, 100' x 100', Margo O'Neill Ouellet 688-9541, Claudette Fecteau Chabot courtier

687-2958

613301

ILE d'Orléans, St-François, côté sud, vue sur fleuve, ruisseau, pour chalet, 829-2992. 609456

JARDINS canadiens, 70' x 135', rue Jourdain, Charlesbourg, 628-2206. 998266

LAC ST-CHARLES

NOUVEAU développement résidentiel, rue Bellevue ouest, plusieurs grandeurs, rue ouverte. Agissez avant les augmentations prochaines. 628-5314. 615789

LAC Beauport, 100 x 100, magnifique terrain boisé, près chalet du Club de Golf, $3,000., plusieurs maisons déjà construites, puit et fosse sceptique aux frais de l'acheteur. 527-6823, 527-3554. 607842

499 TERRAINS

LAC AUX SABLES

TERRAINS à vendre pour chalet, bord du lac, 30,000' carrés et plus, lundi - vendredi inclusivement: 1 (819) 379-5610. 999691

LAC ST-JOSEPH

TERRAINS, boisés, cadastrés, vue sur lac, à vendre, 842-4329, fin semaine 1-337-6241. 603761

LAC Beauport, site merveilleux, vue sur club de golf, terrain boisé, 13,600 pieds. Aubaine $5,500. Michelle Moreau 688-0613, Trust Royal courtier, 656-9660. 615563

LAC Beauport, du propriétaire, 15,000 carrés et plus, vue et accès lac, avec ou sans chalet, jour 692-0001, soir 651-6741. 996714

LAC Beauport, vue sur pentes de ski, 10,880' à $0.38 Jean-Marie Verreault, 623-0385, Montréal Trust, courtier, 529-0861. 611945

LAC ST-JOSEPH

POUR chalets ou résidences, avec plage, 878-3111. 613619

LAC St-Charles, 75' x 80', quartier résidentiel, $1,500., 661-4047. 999628

LAC Sept-Iles, terrain 100 x 400, petit chalet, qual, plage, $20,000., 872-2980. 999139

LAC St-Charles, 2 terrains, 75' x 140', 843-4302. 602431

LAC St-Joseph, terrain à vendre, 16,000' carrés, 628-8575. 602221

LAC Beauport, terrain à vendre, 75' x 150', 849-5784. 608384

LAC St-Charles, 140 x 75, prix discutable, 647-1525, 524-6002. 998351

LAC St-Charles, terrain avec services, $0.60 pied, 872-3875. 603235

LORETTEVILLE, terrain à vendre, 27,666' carrés, jour 842-2822, soir 843-9374. 609337

MONT Ste-Anne, Valon du Skieur, terrain 100' x 100', $5,000., 524-8687. 999009

MONT St-Anne, 210' x 135', boisé, divisible, $0.35', 527-7164. 613699

NEUVILLE

TERRAIN à vendre, 100 x 160, près nouvelle autoroute 40, 20 minutes de la ville, $0.20' carrés, 1-876-9909. 994156

NEUVILLE, terrain 15,900 à 21,000 pi., magnifique vue fleuve. Jacques Desbiens 653-2546, Montréal Trust courtier, 628-8383. 616404

NEUFCHATEL, boulevard Valcartier, 100' x 100', entrée d'eau, 623-2537. 613678

NOTRE-DAME-DES-LAURENTIDES, 7,000 pi. ca., bas prix, site parfait, secteur paisible. Michel Guy, 848-2369. Montréal Trust, courtier, 628-8383. 616241

ORSAINVILLE, boisé, 62' façade, Bouvreuils, $0.65 pied, 651-3282. 604618

ORSAINVILLE, rue des Loutres, 6 terrains, 827-4249. 602422

PARC Chaudière, magnifique terrain, tous services municipaux, directement propriétaire, 828-2105. 615829

PLACE PORTNEUF

NOUVEAU développement St-Augustin, vue fleuve, services installés, construction immediate, 15 minutes centre-ville, 878-3165. 610244

PONT-Rouge, grands terrains boisés, dans un magnifique développement, prix raisonnable, 1-873-2537. 611468

Pour maisons mobiles

TERRAINS à vendre seulement. Financement 5 ans%, tous services fournis par la ville de Charlesbourg, près Plaza Léo T. Julien, boulevard du Lac Beauport, Domaine du Lac Josée, 623-5645. 994077

POUR 10 maisons jumelées, près Chemin Ste-Foy et école Bonne Entente, site exceptionnel, 527-3554. 604708

POUR MAISON MOBILE

SITUE Beaupré, face Mont Ste-Anne, boisé, tous services inclus, $0.70 pied, 822-0785. 603884

PRES Chemin Ste-Foy, "Grands Jardins", vue exceptionnelle, $10,500., prêt à construire, aucune taxe de secteur, conditions de paiement, 651-8543. 996398

PROMETTEURS

TERRAIN commercial, multifamilial, 400,000', prix avantageux, 20% comptant, Pierre Lapointe 628-5762, Trust Général courtier, 688-0630. 616025

PROMOTEURS, 675,475', tout zoné, services, amples informations, Adem, 628-5452, Lepage courtier, 627-0901. 616416

QUATRE-Cantons, terrain à vendre, 9,500' carrés, entre 5 - 7 heures 522-7742. 602307

ST-ANTOINE, 60,000 pieds. Huguette Bédard 687-9430, Cartier 681-6389. 615364

ST-ANTOINE Tilly, vue fleuve, 12 milles Pont, 1-477-2242. 612349

ST-APOLLINAIRE, terrains à vendre, grandeurs désirées, conditions de paiement faciles, 1-767-3590. 615049

ST-APOLLINAIRE, magnifique terrain, lac artificiel, boisé, jour 1-888-4266, soir 1-888-4652. 999354

499 TERRAINS

ST-AUGUSTIN

NOUVEAU développement vue fleuve, 10 minutes Ste-Foy, taxes foncière $0.48 du $100. d'évaluation. Construisez où les taxes sont abordables. R. Dessureault, courtier 878-2962. 610245

ST-BASILE, Portneuf, bord rivière, 50,000' et plus, $0.05 pied, maison, chalet, 626-9743. 602508

STE-CROIX 350,000 pieds magnifique vue du fleuve. Henri Sansfaçon 681-6389, Cartier courtier. 615357

STE-CROIX Lotbinière, terrain 100' x 150', bord fleuve, 663-0390. 606901

SEIGNEURIE, Beauport, proximité boulevard Capitale, prêt construire, seulement $7,700., Boilard Courtier, 661-2403. 607403

ST-ETIENNE, terrain boisé, 9,000', pas de service, $0.30 pied, soir 831-3277. 995840

STE-FOY, haut de la falaise, il reste encore quelques terrains pour maisons unifamilises, vue imprenable sur les Laurentides, $1.10 à $1.60 pied, 527-6923, 527-3554. 998844

STE-FOY, rue Gingras, magnifique vue sur les Laurentides, 50,655' de terrain à $1.40 le pied, 651-4947. 604398

STE-FOY, terrain, vue directement sur fleuve. Mme Paquet 653-4141, Cartier courtier 681-6389. 615340

ST-GABRIEL Valcartier, 45,000', boisé, Pallot Courtier, 623-9332. 612230

SITE PITTORESQUE

LAC naturel, 115,350', 0.19 pied carré rivière Chaudière. Danielle Rochefort 831-5923, Fiducie Prêt Revenu courtier, 653-1236. 616008

ST-JEAN Chrysostôme, terrains boisés pour chalets, $0.15 cents le pied carré., aucun comptant, 36 mois pour payer, 872-8119. 969654

ST-JEAN CHRYSOSTOME, boisé, 475' façade x 175', borné par rivière, en bloc $0.20 pied, idéal pour domaine, 1-477-2510. 602967

ST-LAMBERT, terrains 12,000' et plus, 628-7079, 889-9160. 997907

ST-NICOLAS, la Corniche, boisés, près services, bon placement, développement probable prochaines années, John Little, 651-3094, Claude Gendron, 687-5036, soir 656-0951. 604778

ST-NICOLAS, 30,000 pieds, vue fleuve, boisé. Henri Sansfaçon, 831-3228, Cartier Courtier, 681-6389. 609552

ST-NICOLAS, vue fleuve, $1.60' carré. Claire Lemieux, 651-0728, Fiducie Prêt Revenu courtiera, 653-1236. 616014

ST-REDEMPTEUR, terrains 6,000 pieds carrés et plus, informations avant 5 heures, 832-4795. 602969

STE-THERESE de Lisieux, terrain à vendre 100' x 85' profondeur, $2,500., 681-9713. 609284

STONEHAM, terrains boisés, résidence, chalet, $0.10, $0.15 pieds, lac, rivière, accessibles, 848-2859. 600121

STONEHAM, terrain 100 x 100, pelouse terminée, asphalte, 628-5287. 604388

STONEHAM, 60,000 pieds carrés, boisé à l'arrière, avec rivière, après 17 heures 842-6480. 610227

STONEHAM, 10,000' boisés, 13 milles centre-ville, 628-0082. 607894

TERRAINS A VENDRE

VILLE DE QUEBEC

97,193 PI.CA., à proximité de centre d'achats régional, situé boul. Montmorency.

HYPOTHEQUE DISPONIBLE

Pour plus de renseignements, appelez D.J. Woollard (519) 252-6360 ou écrivez à

The Dealership Real Estate Office, Ford Motor Company of Canada Limited, P.O. Box 1207, Windsor, Ontario, N8P 6P8. 605791

TERRAINS PAS CHERS

LAC St-Charles 160 X 80, 160 X 75: $3,500, chaque aubaine. Gertrude Caron 628-7261, Québec land courtier, 529-8456. 615381

TERRAIN

RESIDENTIEL, fosse septique, puit artésien, endroit tranquille, faut vendre. Jean Castonguay 871-4762, Québec Land courtier, 529-8456. 615377

TERRAIN COMMERCIAL

A VENDRE ou à louer, terrain sur 4190 boulevard Hamel: 81.4 pieds x 125 pieds sur rue des Groseillers, 878-2901, 871-3923. 606354

Terrain exceptionnel

BIEN situé, vue fleuve, prix intéressant. Madeleine Francoeur Côté, 829-2408, 687-5622, Fiducie Prêt Revenu, courtiers, 692-2451. 615345

TERRAINS près polyvalente Orsainville, prêt à construire, rue asphaltée, 75 x 142, 75 x 150, $0.90 cents pied carré, 78 x 100, 95 x 100, $1.00 pied carré, un boisé 75 x 190, $0.80 pied carré, 623-1159. 610890

499 TERRAINS

Terrain commercial

ENVIRON 48,600 pieds carrés, services rendus sur boulevard Hamel. Wilfrid Cloutier 872-2430, Québec Land courtier, 529-8456. 615468

Ter rains à construire

12 TERRAINS rue projetée pour constructeur bien situé négociable. Wilfrid Cloutier, 872-2430, Québec Land courtier, 529-8456. 615467

TERRAIN RESIDENTIEL

ST-PIERRE, 10, 20,000' ca. aucune offre refusée. Marie-Andrée Laforce 627-0149, Trust Général, courtier, 688-0630. 616024

TERRAIN SUR LE FLEUVE

12,250' CARRES, (100' x 125'), plus lot de grève, plage, à St-Romuald, (Plage Garneau), $23,000., jour 658-8330, soir 656-8625. 612814

TERRAIN BOISE

16,623 PI.CA., coin de rue, ½ Henri IV, E. Dumas 651-6888, Trust Général, courtier 688-0630. 615472

TERRAIN à vendre, 112 x 100, situé Ste-Foy, entre boulevard Hamel rue Champigny, $1.00 pied carré, 872-0260. 994181

TERRAINS boisés, Bernières, aussi terrains semi-boisés, St-Antoine de Tilly, prix d'aubaine, 831-1316, 831-9634. 996457

TERRAIN près golf, Cap-Rouge, 50,000 pi.ca., H. Laroche Immeubles Enrg., 656-9582, Marcel Labbé 683-4783. 606514

TERRAINS cadastrés 15,000' ou plus, conditions faciles, Domaine Rochette Pont-Rouge, 1-337-2516. 602339

TERRAINS pour maison mobile, grandeur 50' x 100', prêts immédiatement, location $35. mois, eau comprise, 882-2481. 601770

TERRAINS à vendre, 150' x 150', partie boisée, St-Jean Chrysostôme, 10 milles du pont, 872-6031, 653-1115, 656-8081. 606325

TERRAIN résidentiel ou commercial, 75 x 150, services rendus, route des Iles, St-David, $7,000., 658-6534. 604835

TERRAINS à vendre ou à louer, pour maisons mobiles ou maisons ordinaires, financement si désiré jusqu'à 5 ans, 849-2911, 849-2168. 606278

TERRAIN 58,700 pi. car. St-Nicolas, 4 milles Pont, vue fleuve, aubaine. W.P. Dutil 832-6648, Trust Général courtier, 833-4450. 612624

TERRAIN à vendre, Beauport, pour maison résidentielle, 848-2213. 613187

TERRAIN boisé, Pintendre, rue des Bouleaux, $0.42 pied, après 5 heures, 849-2459. 999330

TERRAIN à Stoneham boulevard Talbot, 100' x 800', 681-4913. 609639

TERRAIN boisé, Lac Vert, St-Nérée, 651-0465, 651-3181, 651-3906. 602280

TERRAINS cadastrés, termes faciles, Ste-Thérèse, Hayes-Caron 663-4173. 606243

TERRAINS à vendre, lac St-Augustin Sud, rue Ratté, 872-8149, 872-4836. 609369

TERRAIN pour chalet, bord lac Crève Faim, Comté Bellechasse, 15,000' carrés, 688-9569. 613712

TERRAIN, Ste-Foy, Quatre-Bourgeoys, H. Laroche Courtier, 656-9582. 996624

TERRAIN, rue Beaudoin, St-Agapit, 97' x 100', $0.30 pied carré, 1 (819) 374-3237. 612999

TERRAIN de 50' x 324', sur bord de rivière Montmorency, Boischatel, $5,000., 663-4918. 614116

TERRAIN à vendre, Lac Léon, 65' x 100', 524-8631. 992949

TEWKESBURY, 57,405', boisé, facilité paiement, Pallot Courtier, 623-9332. 612231

UN terrain 100' x 100' rue Légaré, St-Raymond, un à St-Gilles 150' x 200' sur bord de la rivière, dois vendre, 653-3974. 606942

VAL BELAIR

EN plein développement, avec service, aqueduc, égoût, asphalte, chaines de rues, cadastré, 100' x 180', $0.50 pied, 100' x 125', $0.75 pied, 1045 rue Elysée,

842-7523

600279

VAL-BELAIR, un million pieds carrés. Denyse Dion, 653-0849, Cartier Courtier, 681-6389. 615369

VAL Bélair, 100' x 120'. Tél. 872-3809. 615109

VUE SUR FLEUVE

GRANDE terre avec roulant, Berthier-sur-Mer. Informations Claudette Fecteau Chabot courtier

687-2958

613303

Zone multifamiliale

ATTENTION entrepreneur 158,414 pi. car. près centre Jadis, Charlesbourg. Céline Hudon 628-0683, Québec Land courtier, 529-8456. 615457

9 TERRAINS A VENDRE ORSAINVILLE

RESIDENTIEL, BOISE, CHOIX DE GRANDEURS, SERVICES INCLUS, PT A CONSTRUIRE, $1.25 P. CA.

663-7585
661-8956

606612

499 TERRAINS

7,500' PRES polyvalente, aréna, faites offre. Roger Gagné 626-1899, LePage courtier 627-0901. 616431

70 LOGEMENTS, terrain près chemin Ste-Foy, vue exceptionnelle sur les Laurentides, plan accepté par SCHL et ville Ste-Foy, revient à moins de $1,750. par logement, conditions faciles, 527-3554. 996571

$5,900. MONTEE du Cervin, 75 x 150, urgent. Fiducie Prêt Revenu, courtier, 627-1333. Yves-Denis Houde, 661-7620. 616233

42 TERRAINS, 50' x 100', louer pour maison mobile, 15 minutes Québec, 824-4231. 603189

200,000 PIEDS, idéal chalet, près rivières, site remarquable. Constance Dorval Daigle, 692-2451' Fiducie Prêt Revenu, courtier. 616088

127' x 150', ROUTE Aéroport idéal petit commerce local. Cap-Rouge, rue Bellevue, 70' x 105', prêt à construire, 688-1207. 609457

$0.03 CENTS LE PIED CARRE ST-AGAPIT

TOUTES grandeurs, à partir de $900. ou plus, terrains boisés ou champs. Termes.

651-3998

607548

Commerces et Industries 500

510 BUREAUX

A LOUER, Lavoisier coin boulevard Charest Ouest, bien situé, 1,000' à 30,000' carrés, aménagé selon besoins, climatisé, grand stationnement, 681-8151. 607769

A LOUER, 1,500 pieds carrés, Galeries Duplessis, 3291 chemin Ste-Foy, Bruno Roussin, 651-9443, 651-6077. 601815

BEAUPORT à louer, idéal pour courtier immeubles, secrétariat disponible, 661-6934. 610648

BUREAUX A LOUER

3109, CHEMIN Ste-Foy, 9,300 pieds carrés.

688-1630

616097

BUREAUX à louer, près hôpital St-Sacrement, entrée indépendante, 200' du Chemin Ste-Foy, 1,200' à 1,500' carrés, $300. à $350., jour 681-8250, soir 626-1500. 604376

BUREAU et entrepôt à 1695 Boulevard Henri Bourassa, Québec, 3,000' de bureau, 3,000' d'entrepôt et stationnement, $60,000., 628-0702. 997586

BUREAU à louer environ 1,700 pieds carrés comprenant 5 divisions, coin Mgr Gosselin et Evangéline, $400. libre immédiatement, 667-8023. 610944

BUREAU, 2 appartements, chauffé, éclairé, entrepôt, stationnement, $150. mois, après 4 heures 522-3697, 849-5185. 609974

BUREAU avec secrétaire partagée, centre-ville, 522-6446, 688-9552. 600169

BUREAU à louer à Charlesbourg, 3 pièces, tous services compris 667-3409. 606905

BUREAU à louer, 5 pièces, centre-ville, 432 St-Anselme, 687-1404, $200. mois. 612130

BUREAU à louer, 900' carrés. S'adresser 1261 avenue Maguire Sillery, 527-2353. 992977

BUREAUX 600' et 1200' carrés, centre-ville, 688-9552. 601262

CAP-ROUGE, Plaza Provencher, bureaux à louer, 653-3462. 603765

CENTRE GRAHAM-BELL

2095 CHAREST OUEST

Bureaux-Magasins-Entrepôts
A LOUER
BRUNO ROUSSIN

651-9443.

615070

CENTRE-VILLE, 600 pieds, stationnement disponible, $200., 848-3475. 603971

Bâtisse commerciale

CONSTRUCTION brique, finition intérieure, grande qualité, monte-charge, ascenseur, voûtes, air conditionné, 3 étages plus sous-sol fini, idéal pour bureaux professionnels, situé 3e Avenue. Françoise Gagnon 688-1547, Trust Royal courtier, 687-2220. 612608

Edifice à bureaux

SITUE dans St-Roch, très propre, rez-de-chaussée, loué à $300 par mois, 1er étage libre à l'acheteur, prix demandé $45,000. Françoise Gagnon, 688-1547, Trust Royal courtier, 687-2220. 612609

CENTRE D'ACHATS PLAZA LAVAL

Magasins et bureaux à louer

653-9931

607450

LIMITEZ VOS COUTS D'AMENAGEMENT

Consultez nos experts pour tout projet d'aménagement de vos bureaux dans le Carrefour La Pérade.

Espaces très avantageux encore disponibles.

LES IMMEUBLES DEVENCORE
687-1030

611999

EDIFICE commercial 1,500 pieds plancher stationnement 10 autos soubassement pour entreposage seulement $55,000 aubaine. Maria Szoghy 683-1636, Trust Royal courtier, 656-6660. 615572

ESPACE de bureau à sous-louer, meublé si désiré, tapis, ascenseur, services concierge, stationnement à proximité, $5. pied carré, 126 St-Pierre, le matin 692-0017 demander Conrad Lapointe. 615076

ESPACE de bureaux, air climatisé si désiré, 360 Charest est, entre 9 heures et midi, 653-0842. 604942

FACE gare d'autobus, 245 est St-Vallier, bon éclairage, salle conférence, stationnement, 525-4741. 602327

GRANDE-Allée, près parlement, climatisation et divisions au choix, stationnement, 692-0637. 615051

GRANDEURS AU CHOIX, PRIX RAISONNABLES, MAIL ST-ROCH, 522-4809. 611475

GRANDE Allée, près Concorde, environ 700', $300., 524-9519. 604105

LORETTEVILLE

1500 PIEDS à louer, occupation actuelle médecins, idéal pour tous professionnels dans immeuble complexe, grand stationnement, 842-3260 ou 651-4470. 996918

LORETTEVILLE, bureau neuf, central, toutes commodités, $125., 871-1166. 993917

PLACE DELTA NORD

2930, boul. Laurier
Ste-Foy

225,000 p.c.

Superficies diverses
(Près du pont Pierre-Laporte)
(Au coeur de Sainte-Foy)
(Climatisation)
(Verre teinté)
(Cafétéria)
(Entretien ménager)
(Protection contre les incendies)

LA SOCIETE DELTA INC.
André Parent
(418)653-1460.

994488

PLACE LAURIER

BUREAU à sous-louer, bail 3 ans à courir, options 5 ans., 1,530 pieds carrés, climatisé, tapis, tentures. Espace totalement aménagé, stationnement gratuit. Loyer $6.50 le pied carré, tout inclus. S'adresser à: Serge Thibault, 653-1718. 607706

Quartier laurentien

EDIFICE commercial pour bureaux professionnels ou cliniques, 5362 pi.car. plancher, tapis de luxe mur à mur, construction pour possibilité d'ajouter étage additionnel, stationnement pavé 20 voitures. Martin Garneau 527-7097, Jerry St-Arnault 651-7774, Fiducie du Québec, courtier 651-5225. 611984

QUARTIER Montcalm, coin Murray, Chemin Ste-Foy, bureau à louer, contacter 683-4539. 996011

STE-FOY

BUREAUX à louer, libres immédiatement 3,000' carrés et 1,700' carrés, prix raisonnable, très bien situés, services de concierge.

889-9508

606488

81 St-Pierre 692-4280

EDIFICE rénové, voisin BCN, face stationnement, rez-de-chaussée de 500' à 2,500' carrés, étage 200' à 2,000' carrés, libre immédiatement, tous services disponibles, prix compétitif. 603237

800 PIEDS carrés, chauffé, air conditionné, stationnement, 683-7291. 999155

67 RUE St-Pierre, chauffés, éclairés, voûtes, stationnements à proximité. 522-7161. 996580

350BOUL.CHAREST

COIN Dorchester, 3,000 pieds carrés, à louer en partie ou en totalité. Stationnement adjacent, libre immédiatement. J.Lachance 653-0556. 607709

510 BUREAUX

2 PLACE Québec, 7ème étage, 600' carrés, 529-0551. 604592

525 COMMERCES

ACCOMMODATION licenciée, incluant bâtisse, prix $45,000., acompte $12,000., Duchesne Associé Courtier, 529-0961, 626-4132, 626-8323. 613000

ACCOMMODATION licenciée, très bien située, $7,000 semaine, très rentable, pour rendez-vous, 871-0088, entre 9h. a.m. et midi. 611415

ACCOMMODATION dans conciergerie avec logement 3½, pièces annexé, Ste-Foy, 658-1591. 602071

ALIMENTATION GEM

CHIFFRE d'affaires $8,000. par semaine, plus bâtisse, restaurant. Léo Bernier, 628-8154 ou 628-8499, Québec Land, courtier, 529-8456. 615349

ALIMENTATION licenciée St-Pascal affaire de plus de $350,000 on demande $32,000. Financement facile. Raymond Dumas 626-2871, Fiducie du Québec courtier, 651-5225. 615327

ANCIENNE-Lorette, restaurant, location, rentable, propre, 524-6400, 527-5674. 603800

A vendre, motels, commerces, Robert Girard courtier 529-2640, 529-2801, 839-8566.

608484

A vendre, commerce ressorts d'automobile, établi depuis 40 ans, 522-2433, 872-3144. 613017

BAR-salon et salle de danse à vendre, sur boulevard Ste-Anne, directement du propriétaire, 661-8574, 667-5348. 613339

BEAUCE, hôtel établi plusieurs années, bonne clientèle, rentable, Eve-Rose Vallée 1-253-6101, Fiducie Québec courtiers 653-9270. 606282

BOUTIQUE de cadeaux, Place Laurier, ameublement moderne, affaires annuelles $250,000., bonne rentabilité. Ecrire département 246, Le Soleil, Québec G1K 7J6. 997977

BOUCHERIE à louer, tout équipée, à la semaine, Marché Mivil, 379 St-Claude, Neufchatel, 842-1932. 608411

BRASSERIE A VENDRE

SITUEE centre d'achats, excellent chiffre d'affaires, directement du propriétaire, possibilité financement, 849-2489. 602419

BRASSERIE à vendre, sur le Rive-Sud, près Québec, capacité 75 personnes environ, 658-6694, 839-4410. 999632

BRASSERIE 200 places, dans centre d'achats, prix $80,000., Duchesne Associé Courtier, 529-0961, 626-4132, 626-8323. 615622

BRASSERIE, Lévis, centre ville, 125 places, vendre ou louer, directement propriétaire, 833-2753. 997963

Cabaret bar-salon à vendre

REVENU net annuel $40,000., prix $165,000., comptant $50,000., directement du propriétaire, accepterais échange, blocs appartements ou autres, 628-9600. 605928

CASSE-CROUTE MODERNE

REVENUS très intéressants, superbe équipement neuf, comptant $8,000. Claudette Ricteau Chabot courtier

687-2958

813300

CASSE-CROUTE, centre d'achat Lévis, bon placement, idéal pour couple, Ross Gendron, 527-3698, Montréal Trust courtier, 529-0961. 616062

CAUSE MALADIE

EPICERIE licenciée, pleine expansion, possibilités illimitées, magnifique logement libre acheteur, financement 10%, vendeur: Roland De-Beaumont 653-4588, Fiducie Prêt Revenu, courtiers. 615406

CENTRE-ville, directement du propriétaire, restaurant licencié à vendre, entre 16h.30 et 18h.30, 529-5189. 999445

CHARLESBOURG

HOTEL-bar-salon, à vendre, prix demandé: $130,000., comptant $30,000., directement du propriétaire, cause maladie, jour 628-9500, soir 628-8963. 605929

CHARLESBOURG biscuiterie très bon potentiel. Raymond Dumas 626-2871, Fiducie du Québec courtier, 651-5225. 615328

COMMERCE TRES RENTABLE

STE-FOY, motel, bar-salon avec 2 salles de réception et restaurant complètement licencié, à l'état neuf, 2 ans, grand stationnement, vendre cause santé, 872-0280. 609861

COMMERCE

PROPRIETE 2 étages, commerce fourrures, atelier, logement 7 pièces. E. Lebel, 688-1320, Trust Général, courtier, 688-0630. 615492

COUR à ferraille (scrap). Vente de pièces, commerce d'automobiles et ferraille, 3 milles du pont Pierre-Laporte, 832-6428. 610855

DEPANNEUR très bien équipé bon chiffre d'affaire, stationnements. Paulette Drouin 527-5041, Trust Royal courtier, 656-9660. 600084

UNE ANNONCE CLASSEE NE COUTE PAS CHER

525 COMMERCES

EPICERIES licenciées, bon équipement, gros revenus, acompte $15,000. Marcel Lacombe, 527-2927, Fiducie Prêt Revenu, courtiers, 692-2451. 615399

EPICERIE Licenciée 401, 3e Avenue Charlesbourg, chiffre d'affaire $150,000. Cause décès. Guy Marcotte 687-2099, Germain & Ass. courtiers, 658-2474. 612817

EPICERIE licenciée, boucherie, bon équipement, bon chiffre d'affaire, $18,000. le tout, 843-5461. 614011

EPICERIE licenciée, quincaillerie gazoline, directement du propriétaire, 872-2574. 613311

EXCELLENT POSTE

LORETTEVILLE, fonds de commerce, variétés cadeaux, équipement local, 18 x 51, bail avec vendeur, prix raisonnable. Benoit Gilbert, 843-4377, Montréal Trust, courtier, 529-0961. 611961

FAUT VOIR

"STEAK house" licencié, équipements modernes, ameublement neuf, cinq logements. Gervais Doyon 653-5673, Québec Land courtier, 529-8456. 615461

FAUT VENDRE

HOTEL, rue Commerciale, Lévis, pour visiter, appelez-moi. 615475

Garage & franchise

GION de Québec, possibilité 300 voitures neuves par année, revenu intéressant pour personne de tout calibre, minimum comptant requis $60,000. Informations sur rendez-vous seulement. Jean E. Caron 658-7454, Trust Royal courtier, 687-2220. 612806

GROS REVENUS

DIFFERENTS commerces, rapportant revenus $50,000. et $100,000.-année. Marcel Lacombe 527-2927, Fiducie Prêt Revenu, courtiers 692-2451. 615401

Hôtel dans Charlevoix

REVENUS très intéressants, beaucoup plus possible pour homme dynamique. André Hudon 628-4829, Québec Land courtier, 529-8456 616029

HOTEL-motel avec un "grill", bar-salon, salle à manger, 6 motels, 7 chambres, logement pour propriétaire, intérieur rénové en 1976, situé à Amqui. Pour renseignements (418) 629-2853. 606943

ILE d'Orléans, kiosque artisanat, légumes, grand terrain, 828-2355. 604294

JOLY, Cté Lotbinière, gaz bar et casse-croûte, près route 20, terrain 45,000' carrés. Louise Richard, 833-0675, Trust Général courtier, 833-4450. 612619

LIBRAIRIE, à vendre, a Baie St-Paul, e Chaurette 1-435-3731. 607211

LOCATION, concession cuisine dans brasserie à Lévis, 833-2753. 610972

LORETTEVILLE, petite manufacture d'artisanat de cuir, gros, détail, rentable, cause départ, 842-7472. 994068

MAGASIN DE PEINTURE
TAPISSERIE COUVRE-PLANCHER
Commerce établi depuis 6 ans.
Cause maladie, bonnes conditions.
Directement du propriétaire Soir seulement 843-2884, 842-2310
611462

MAGASIN GENERAL

AU coeur de Québec, bâtisse, équipement inclus. E. Dumas 651-4888, Trust Général, courtier 688-0630. 615470

MAISON, vendre, avec revenu, commerce de tabagie, 522-6322. 842224

MOTEL, 3925, boul. Hamel, bar en construction. Faites offre. Guy Marcotte 687-2099, Germain & Ass. courtiers, 658-2474. 612615

ORSAINVILLE, accommodation licenciée, incluant propriété, bien située, achat intéressant, Duchesne Associé Courtier, 529-0961, 626-4132, 626-8323. 615625

ORSAINVILLE tabagie, inventaire $8,000, au prix coûtant équipement $14,000. Prix $30,000. Guy Marcotte 687-2099, Germain & Ass. courtiers, 658-2474. 612816

PHARMACIE dans un centre d'achat très populaire chiffre d'affaire et profit net des plus intéressant. Réal Chalut 658-8534, 687-4985, Trust Royal courtier, 656-9660. 615614

PISCICULTURE à vendre, clientèle établie, 1-323-2181, 1-323-2965. 613887

PLACE LAURIER

BOUTIQUE à vendre, bien située, 653-9031, soir 651-8731. 612158

POINTE-AU-PIC, Hôtel Motel Castel la Mer, 22 chambres, 18 unités, piano bar, discothèque, salle réception, cause maladie. W.P. Dutil 832-6648, Trust Général courtier, 833-4450. 612623

POISSONNERIE, site intéressant, possibilité bon chiffre d'affaire, équipement complet. Jacques Desbiens 653-2546, Montréal Trust courtier, 628-8383. 616407

PONT-ROUGE, épicerie boucherie licenciée avec résidence idéal pour couple. Raymond Dumas 626-2871, Fiducie du Québec courtier, 651-5225. 615325

PROPRIETAIRE, motels 18 unités, superbe piscine, récent, informations, 663-6601, propriétaire, 667-8716. 614045

525 COMMERCES

Restaurant & propriétés à revenus

SECTEUR très recherché pour les affaires, restaurant en opération depuis 17 ans, revenus élevés. Jean E. Caron, 658-7454, Trust Royal courtier, 687-2220. 612804

RESTAURANT à vendre ou à échanger, pour bloc appartements, belle opportunité, Bertin Vachon 847-2626. VACHON & ASS. COURTIERS 613820

RESTAURANT à vendre, 1 mille de Donaconna, 250,000 pieds carré, idéal pour restaurant chinois, sans compétition, 1-676-2419, 1-676-2372. 602102

RESTAURANT tabagie, ascenseur, à louer ou à vendre, bon chiffre d'affaires, clientèle établie, cause maladie, 523-5021. 996651

RESTAURANT, bar-salon, 155 personnes équipée en opération, raison vente maladie. Quart 527-3353, LePage courtiers 653-1443. 616042

RESTAURANT, bar-salon, accommodation, à louer, 849-3492, 623-9237. 607299

Roulotte à patates frites

ST-AUGUSTIN, aubaine $4,000. Prêt à opérer sur emplacement actuel, ou peut se déménager. R. Dessureault courtier 878-2962. 613682

SALON COIFFURE

CHEMIN Ste-Foy, salon Acmé, $5,000., à qui la chance? Maurice Villemure, 871-3088, Fiducie Prêt Revenu, courtiers. 615343

STE-FOY accommodation bien situé dans secteur de bloc appartements bonne rentabilité. Hélène Turbide 659-1282, Trust Royal courtier, 656-9660. 615613

STE-FOY, snack-bar, bien connu, revenu intéressant, $5,000. comptant, $9,900., Labrecque courtiers 651-9908, 688-8749. 611424

Tabagie casse-croûte

32 PLACES, à vendre, chiffre d'affaires $100,000., directement du propriétaire, belle occasion, 872-6192, 871-8879. 605681

TABAGIES bien équipées, grosses affaires, acompte $15,000. Marcel Lacombe 527-2927, Fiducie Prêt Revenu, courtiers 692-2451. 615400

TABAGIE à vendre à Sillery, gros chiffre d'affaires. Ecrire Dépt. 257, Le Soleil, Québec G1K 7J6. 607124

TABAGIE à vendre, 524-6002.

997759

TABAGIE-accommodation, directement propriétaire, grandes possibilités, 843-9123, 527-3255. 625873

TRES rare, $50,000 net, snack-bar. LePage courtier, 627-0901, Hervé Tremblay, 627-1967. 616425

VRAIMENT PAYANT

RESTAURANT spécialités, résidence, chauffage électrique, revenu, $120,000. comptant $40,000. René Gobeil 656-0487, Fiducie Prêt Revenu, courtiers. 615404

35 MILLES Québec, salon coiffure pour dame à vendre, établissement commercial, clientèle assurée, bon chiffre d'affaire, jour 1-928-3159, soir 1-928-3578. 602247

540 ENTREPÔTS

A BIEN Y PENSER

"L'EMPLACEMENT de votre entreprise peut parfois influencer son avenir."
Surtout si vous êtes situé
PARC COLBERT, PARC JEAN TALON, PARC METRO-BEC
ROUSSIN & Frères, constructeurs vous offrent:
ENTREPOTS-BUREAUX
DISPONIBLES par section, 1,800, 3,600, 7,200, 15,000 pieds carrés ou davantage.
Maintenant disponibles boulevard de la Capitale, 5,200', 3,000', rue Watt, Parc Colbert, 7,200', 3,600', 1,800', 2095 Charest ouest 25,000' subdivisible. Pour visiter prenez rendez-vous, Bruno Roussin 651-9443, 651-6077. 612108

A LOUER

ENTREPOT de 2,000 à 30,000 pi. ca. Parc Industriel, voies rapides, prix compétitifs, Jean E. Caron 658-7454, Clifford Sauvageau 658-4813, Trust Royal courtier, 687-2220. 612810

A LOUER boulevard Charest Ouest et Lavoisier, entrepôt-bureaux, 1,000' à 30,000' carrés, proximité grandes artères, grand stationnement, aménagé selon besoins, 681-8151. 607768

A LOUER, 30' x 50', entrée pour petit camion, chauffage propane, située 3ième Avenue, $150. mois, 872-3000. 611113

ENTREPOSAGE général, (meubles) etc., 500 pieds à 50,000 pieds, à louer, divers espaces, chauffé ou non, frigorifique si desiré, manutentation et administration, déménagement dans toute la province de Québec, 687-4163 ou 687-4500. 605074

ENTREPOTS modernes à louer, avec serVice de voie ferrée, Bruno Roussin 651-9443. 605008

ENTREPOT 40 x 30, tout compris, $250., 626-4112, jour. 995172

FAUT vendre, propriété commerciale, bâtisse 3,125' sur terrain 16,000 pieds carrés, 623-1523. 996422

540 ENTREPÔTS

LOCAL pour bureau et entrepôt, situé 2145 Lavoisier, Parc Jean Talon, 527-3895. 610746

LORETTEVILLE, commerce reliure, 3 bâtisses, peut servir entrepôt, 12,000', 4,800', 3,200' ca. Informations: Fernand Guay, 653-0446, Montréal Trust, courtier, 529-0961. 611946

LOUONS étable avec balcon, 45' x 24', Beauport, 661-6938. 613150

PONT-ROUGE, bâtisse 5000', 2 étages, chauffée, peut servir entrepôt manufacture, élevage. Fernand Guay 653-0446, Montréal Trust, courtier 529-0961. 611941

Quartier Montcalm

2000 PIEDS carrés, chauffé, accès automobile, libre immédiatement, $280., 647-3945. 615793

80 DORCHESTER Sud, ateliers, entrepôts et bureaux à louer, stationnement, 524-2451. 600227

10,000 PIEDS sur deux étages, salle de montre, plus sous-sol, rampe de dechargement, élévateur. 692-2540. 612555

555 LOCAUX

A LOUER ou vendre, 100 boulevard Pierre-Bertrand, environ 1,300' plancher, plus sous-sol, avec stationnements, près centre industriel, hôpital, et plusieurs commerces, conviendrait pour banque, pharmacie, centre médical, compagnie finance, quincaillerie, etc., 527-0157, soir 623-4315. 603289

ANCIENNE-Lorette, maison 45' x 50', 1973 Notre-Dame, pour commerce, $400., non chauffée, 872-6949 jour. 602516

BEAUPORT

1,500 PIEDS carrés, idéal professionnels ou commerce, grand stationnement, libre immédiatement.

667-8418 609807

CENTRE d'achats Carrefour Charlesbourg, kiosque à louer, 150' carrés, centre du mail, 683-2600 jour, 842-8588 soir. 995608

CENTRE-ville, arrière gare centrale autobus, bureaux, salle, entrepot, 529-3933, résidence 872-9436. 616287

CENTRE D'AFFAIRES, 25 X 45, VITRINES MODERNES, MAI, 522-4609. 992452

CHARLESBOURG local pouvant servir de bureau, tous services compris, $250., 687-3409. 614093

COMMERCIAL, bâtisse 2 étages, charpente d'acier, 45 x 65, stationnement 195 x 65, 325 rue Lalement, près Dorchester, prix: seulement $60,000. Jerry St-Arnault, 651-7774, Martin Garneau, 527-7097, Fiducie du Québec, courtier, 651-5225. 611985

ESPACE à louer, 1ère Avenue, Limoilou, divisé 8 locaux, clinique, bureau, salle d'échantillon, salle cours, 681-5795. 601785

ESPACE commercial, 1500', façade du centre d'achats Galeries Duplessis, 3291 chemin Ste-Foy, Bruno Roussin 651-9443, 651-6077. 613050

IDEAL professionnel ou courtier, espace 1,000' carrés, tapis mur à mur, 345 Marie de l'Incarnation, 687-3150. 613648

LIMOILOU, local 8404carrés, 996, 4ème avenue, conviendrait pour magasin, lingerie, agence commerciale, bureaux, etc., 647-1668. 610610

LOCAUX COMMERCIAUX

-Différentes grandeurs
dans petit centre commercial
-Aussi espaces pour bureaux
conviendraient pour professionnel
-Neufchâtel, libre immédiatement
Jour 842-0439
Soir 843-2884, 842-2310 998619

LOCAL à louer, Ancienne-Lorette, idéal mécanique, clientèle, libre immédiatement, 872-2871, 872-4864. 615037

LOCAL POUR MAGASIN

3,000, CENTRE-ville, $600. mois, 522-6446, soir 683-9552. 993162

LOCAL, Limoilou, 2ème étage, 600', $125., chauffé, éclairé, eau chaude, 623-9477, 529-1183. 998513

LOCAL à louer 625' carrés, $200. mois, éclairé, chauffé, soir 837-0148. 609997

LOCAL à louer, professionnels, 780 St-Cyrille ouest, 688-1696. 613800

LOCAL à louer pour bureau, 45' x 24', chauffé, éclairé, sprinkler, 522-6064, 522-5123. 613064

LOCAL Atelier. Entrepôt. Haute-ville, 220, stationnement, 523-5522. 602216

LOCAL commercial à louer, 1er juillet, 14' x 57', $225. mois, 656-0330. 609379

LOCAUX commerciaux, bureaux, $100., 300', 400', soir 658-2200. 600237

LOCAUX pour bureaux et boutiques, Les Galeries St-Jean rue St-Jean, 529-5339. 602460

LOCAL à louer, 3,000 pieds carrés, voisin Fiacre, Beauport, 692-1874 jour seulement. 601692

LOCAL commercial à louer, Neufchatel, près boulevard de la Capitale, 842-9257. 992498

LOCAL, environ 490', 1er juillet, haute-ville, 683-7989. 614294

LOCAL commercial 3,000' ca., centre-ville, 688-9552, 523-8448. 602929

555 LOCAUX

LOCAL à louer, Limoilou, libre, 681-3674. 612982

LOCAL à louer, entreposage, autres, 63' x 32', 872-2574. 995037

LORETTEVILLE, local commercial à louer, 842-6895. 996978

MAIL ST-ROCH

LOCAUX & BUREAUX MODERNES
TOUS GENRES DE COMMERCES
529-7294, 623-4103
995200

ORSAINVILLE, boulevard du Jardin, local commercial, 1,000' carrés, plus garage, $165. mois, 626-6159. 605996

PRES AVENUE ST-SACREMENT

ESPACE 2,500 PIEDS A LOUER
CHAUFFE, 2 BUREAUX
OCCUPATION IMMEDIATE

527-0373

600450

PROFESSIONNELS LORETTEVILLE

1,500 PIEDS carrés à louer, occupation actuelle, médecins, idéal pour tout professionnel dans immeuble complexe avec grand stationnement, 842-2561. 997880

Salle d'échantillon & entrepôt

2,000 PI. CA. et plus, secteur très en demande, aménagé selon vos besoins, prix compétitifs, stationnement, débarcadère. Jean E. Caron 658-7454, Trust Royal courtier, 687-2220. 612611

ST-ALBERT, bureau, entrepôt, chauffé, éclairé, 20' x 30', 628-9117. 996368

STE-FOY

970 PIEDS carrés, pour commerce ou bureau d'affaires, dans centre d'achats Neilson, occupation immédiate, 651-4645. 608401

525 COMMERCES

STE-FOY, espace pour bureau ou local, superficie de 1600 pieds de plancher, air climatisé, stationnement, libre 1er septembre. Tél. 659-1261. 995197

ST-ROMUALD, 1000 pieds carrés, centre d'achats, voisin Pharmacie Blongeau. Jour seulement 692-1874. 601690

1ère AVENUE, entrepôt ou bureau, libre, offre raisonnable considérée, Pallot Courtier, 623-9332. 612229

13' x 25', CONVIENDRAIT salle d'échantillons, bureau d'affaire, 1ère Avenue, St-Albert, 839-9003. 605203

570 PROPRIÉTÉS COMMERCIALES

BATISSE INDUSTRIELLE

A VENDRE ou à louer, centre industriel Lauzon, bâtisse 12,500' carrés, construction récente, bureaux 1,700' carrés, électricité 400 ampères, système intercom, 688-9388. 612966

BATISSE commerciale et commerce de chaussures établi depuis 12 ans, Ste-Marie de Beauce, 1-387-6100, 1-387-4674. 606383

BEAUPRE, édifice béton, usine ou entrepôt, vendre ou louer, 15,000' carrés, $85,000. Jour 827-4309, soir 872-6261. 601551

EDIFICE de 4 étages en béton 12,000 car. de plancher, 13 ans, idéal école, garderie, bureau industrie, commerce, aubaine. Réal Chalut 658-8534, 687-4985, Trust Royal courtier, 656-9660. 615607

HYPOTHEQUE 5%, immeubles bureaux, Qmébec, comptant $100,000., balance vente avec vendeur, informations confidentielles, contactez Gaston Boutin, 832-0673, Lepage courtiers 522-7041. 613815

MAISON à sacrifier, avec local commercial, centre de St-David, 833-3676. 993985

Le plus grand choix d'emplois vous est présenté tous les jours dans nos pages d'annonces classées.

Mots croisés

PROBLEME NO 7

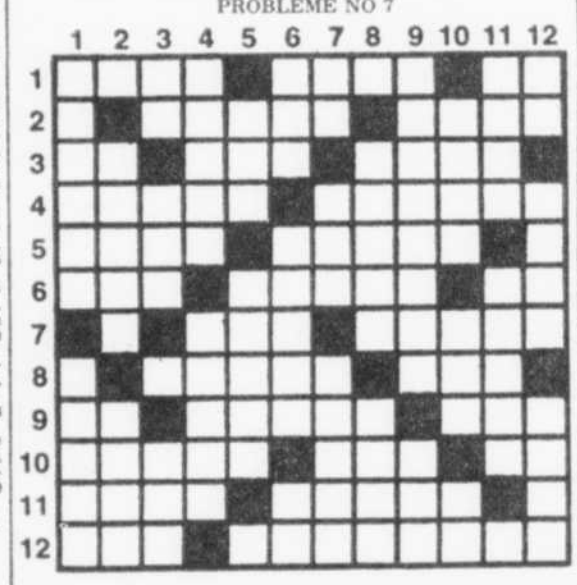

HORIZONTALEMENT

1—Pli du visage. — Etoile qui semble constituer une étoile nouvelle. — Adj. poss.
2—Canal qui amène l'eau de la mer dans les marais salants. — Grappin.
3—Préf. privatif. — Adresse. — Qui n'est point atteint.
4—Tableau. — Celui du Méduse est célèbre.
5—Ensemble des cérémonies qui se pratiquent dans une religion. — Qui sont du sexe masculin.
6—Epoque. — Idole indienne. — Adj. poss.
7—De bonne heure. — Retours des mêmes sons.
8—Caillou poli et arrondi par l'action de la mer. — Liquide transparent, inodore.
9—Carte à jouer. — De peu de volume. — Triage.
10—Délai, relâche. — Adj. poss. — Pron. pers.
11—Opinion. — A quoi il ne manque rien.
12—Adj. poss. — Personne chargée des soins esthétiques des mains.

VERTICALEMENT

1—Cavalier allemand du Moyen Age. — Quantité d'or fin contenu dans un alliage de ce métal.
2—De la couleur la plus obscure. — Liquide nourricier de certains végétaux.
3—Outil de la couturière. — Allez, en latin. — Mamelle de la vache.
4—Sans vitesse, sans vigueur. — Pièce d'étoffe dont on couvre un parquet.
5—Colère. — Tourillon autour duquel pivote une pièce mobile.
6—Sans souillure, propre. — Morceau de musique religieuse. — Adj. poss.
7—Conj. — Petit rongeur. — Longue pièce de bois de l'avant-train d'une voiture.
8—Ajouter du sel. — Obstiné.
9—Société de gens de Lettres. — Sorte de poche ouverte par un bout.
10—Chemins de ville. — Terme au jeu d'échecs. — Parcouru des yeux.
11—Sorte de lit de repos à dossiers et à coussins. — Cesse de vivre.
12—Symb. chim. — Arbre de Malaisie. — Mille-pattes se nourrissant de végétaux.

SOLUTION DU PROBLEME NO 6

	1	2	3	4	5	6	7	8	9	10	11	12
1	A	R	I	Z	O	N	A	■	A	I	R	E
2	T	I	R	■	R	■	B	O	N	B	E	C
3	E	P	I	A	■	A	R	S	E	N	A	L
4	R	■	A	V	A	R	I	C	E	■	L	A
5	M	U	N	I	■	E	C	U	■	V	I	I
6	O	S	■	D	E	S	O	L	E	■	S	R
7	Y	■	L	E	S	■	T	A	N	R	E	C
8	E	R	E	■	T	O	I	T	■	U	R	I
9	R	E	C	T	A	■	E	R	O	S	■	R
10	■	C	O	■	M	A	R	I	S	T	E	■
11	G	E	N	E	P	I	■	C	E	R	N	E
12	I	L	S	■	E	S	P	E	R	E	N	U

DES RESULTATS SURPRENANTS!

Tentez l'expérience pour un coût minime...

Essayez de vendre les articles dont vous ne vous servez plus par une ANNONCE CLASSEE, vous serez agréablement surpris!

COMPOSEZ 647-3311 de 8h30 à 20h30 du lundi au jeudi (incl.), le vendredi de 8h30 à 20h00.

LE SOLEIL

SURVEILLANTS HOMMES ET FEMMES

Temps partiel et temps plein

MIRACLE MART est à la recherche de surveillants (hommes et femmes) pour travailler à temps partiel et à temps plein dans son magasin situé à Ste-Foy.

Les candidats(tes) devront être bilingues, avoir terminé une 10e année d'études, avoir une grande maturité et être capable de travailler avec un minimum de supervision.

Veuillez vous adresser directement au magasin suivant:

M. B. Gold

MIRACLE MART

2440, boul. Laurier, Ste-Foy (Québec)

613559

POSTES TEMPORAIRES

Sténos françaises ou bilingues avec expérience pour courtes et longues périodes.

Dactylos françaises et bilingues, courtes et longues périodes, EXPERIENCE REQUISE, Québec métropolitain.

OFFICE OVERLOAD
2, Place Québec
suite 226
529-9371

616222

Le Conseil d'Education de Sudbury
200 rue Brady
Sudbury, Ontario P3E 5K3
OFFRE: des demandes d'emploi pour les postes suivants, pour septembre 1977:

Ecole Secondaire de la Rivière-des-Français
C.P. 160, Noëlville,
Ontario P0M 2N0
Directeur: J.C.A. Mayer
1 (705) 898-2282.

Un directeur commercial OU - Un professeur d'affaires et commerce.

Toute demande doit être adressée au directeur de l'école offrant l'emploi qui vous intéresse.

612038

SOUDEUR ASSEMBLEUR D'EXPERIENCE
TRAVAIL général d'atelier de fabrication soudure, pillage, coupage. Doit posséder habileté mécanique. Bonnes conditions, travail à l'année. Candidat(e) âgé(e) de moins de 25 ans, ne pas appliquer. S'adresser: 250 3ème avenue, Limoilou.

612980

BARMAID, BARMAN
AVEC bonne apparence, travail 5 soirs par semaine.
RESTAURANT NORMANDIN
406 BOUL. BASTIEN
NEUFCHATEL
842-6601

610997

CUISINIERE(cuisinier) à temps partiel, fins de semaine, Motel Henri IV, 3050 boulevard Laurier, Ste-Foy, 651-2111.

613666

AVON

Voici le moyen de vous offrir de belles vacances.

Vendre des produits Avon peut vous aider à boucler le budget des vacances d'été et vous permettre d'entreprendre une nouvelle carrière intéressante. Composez sans tarder

523-7706

607030

AGENTS de sécurité pour Québec et banlieue. Exigences: posséder permis d'agent de sécurité ou été être éligible, âgé(e) entre 20 et 55 ans, mesurer 5'7" et plus, posséder 8ième Année, automobile si possible, emploi permanent et cédule intéressante. Pour plus d'informations, s'adresser à 580 Grande Allée est, suite 170 ou telephoner 522-1516.

613273

VENDEUR(EUSE)
QUEBEC et région pour un manufacturier de fil industriel, avec contact de manufacturier de confection. Ecrire ou appeler, Montréal 1(514)270-2580 Mme Meilleur ou 400 Atlantique Ave. suite 203, Montréal, P.Q. H2V 1A5

613274

FLEURISTE d'expérience demandé(e).

872-1823

613828

FONCTIONNAIRES
CHERCHEZ-vous un deuxième revenu? Vous avez une auto? Appelez 647-4571.

611168

VENDEUR, vendeuse demandé(e), temps plein, 30 ans et plus, expérience nécessaire, Lévis 524-2419, et temps partiel pour la Canardière 681-0741.

615537

LES INDUSTRIES SANFAX LTEE
REPRESENTANTS DE VENTES
Nous sommes les plus importants manufacturiers spécialisés de produits chimiques pour l'industrie, municipalités et institutions.

Nous offrons:
Rémunération, plan d'assurance, plan retraite, boni annuel, entraînement complet, plan bénéficiaire. Avance hebdomadaire $250 applicable sur commission.

Candidat(te) avec expérience mais non nécessaire, possédant automobile, motivé, capable de travailler avec minimum de surveillance, de préférence bilingue.

Si vous êtes intéressé à faire une carrière dans la vente ou si vous êtes déjà dans ce domaine, venez travailler avec nous afin d'augmenter vos revenus.

Ecrire:
LES INDUSTRIES SANFAX LTEE
1650 sud, Voie de Service
Dorval, P.Q.
Société Consolidated Food

610655

UNE OUVERTURE DE GERANCE POUR VOUS

Pour hommes ou femmes dynamiques, dans les comtés de Lévis, Dorchester, Bellechasse, aucun investissement requis, automobile nécessaire, excellente commission, possibilité d'avancement. Ecrire ou téléphoner à:

FULLER BRUSH COMPANY LTD.

1658, St-Cyrille, appt 1, Ancienne-Lorette ou 529-0125 demander M. Claude.

612892

EMPLOIS OFFERTS
Temps plein, très bon salaire, auto nécessaire, bienvenue aux étudiant(ses) 18 ans et plus. E ntrevue: 833-0481.

610642

CHEF A SA RETRAITE
NOUS recherchons un(e) chef-cuisinier(ère) retraité(e) à temps partielirrégulier, centre Québec, 681-0041.

612304

POUR gens mariés, ambitieux, sérieux, amgmentez vos revenus. Téléphoner à: Denis ou Jeannine 823-2228, entre 5 et 7 heures.

997732

COMMIS demandé(e) avec expérience en quincaillerie, dans Beauport, écrire C.P. 5280, Beauport, P.Q.

604000

RECHERCHE PERSONNES
AUTO nécessaire, appeler 647-3949.

611170

SERVEUR(EUSE) demandé(e) avec expérience. S'adresser au 1668, 1ère Avenue Québec.

615020

PERSONNE demandée pour placer dans un club le soir, Les Saules, 871-5786, 872-4324.

610892

VOUS êtes étudiant(es)? vous avez une auto? Voici votre chance, appelez 647-4723.

611167

PTORTUNITE DE CARRIERE
EXPERIENCE non nécessaire, auto, appeler 647-4725.

611169

342 EMPLOIS DE VENTE

REPRESENTANT(E) des ventes, pour département portes et châssis, région de Québec, expérience requise. Pour informations M. Chevalier à frais virés

1(514)861-4352

613104

348 COUPLES DEMANDÉS

COUPLE ou 2 personnes demandées pour faire la cuisine dans un foyer pour personnes âgées à St-Romuald, nourri, logé, appeler jour 839-8958, soir 839-8531.

608483

348 COUPLES DEMANDÉS

COUPLES sérieux, vous avez des possibilités inouïes, pour combattre l'inflation par un travail à temps partiel le soir, 871-9764.

612458

TRAVAIL à temps partiel pour couples sérieux et ambitieux de réussir. Téléphoner entre 4 et 7h. 681-6169.

616288

360 SERVICE INFIRMIER

INFIRMIERS(ERES) licenciés(es) demandés(es) pour service de nuit dans un hôpital privé, expérience minimum requise 6 à 7 ans. S'adresser à 510 chemin Ste-Foy, du lundi au vendredi, de 9 à 17 heures.

615873

366 SERVICE DE GARDERIE

ST-PIE X, garderais enfants, à la journée, 523-6053.

600157

GARDERAIS enfants, chez-moi, références Val Bélair, 843-6529.

999400

CHARLESBOURG, dame garderait enfants en pension, 623-4294.

611095

GARDERAIS enfants en pension, 2-6 ans, expérience, 8-5 heures, 522-1987.

602248

GARDERAIS enfants, lundi - vendredi, le jour, Limoilou, 628-8698.

606172

GARDERAIS enfants chez-moi, lundi au vendredi, rue Vitré, St-Pascal, 647-1076.

606946

Sillery garderait chez-elle, enfants 2 à 4, lundi au vendredi, 7h. à 5h., $45., 658-0263.

611078

DAME Charlesbourg, garderait enfants à la journée, 628-2222.

613092

GARDERAIS ENFANTS JOUR, SAINTE-DORION, 623-0415.

995194

366 SERVICE DE GARDERIE

CHARLESBOURG, garderais enfants, 24 heures par jour, 7 jours par semaine, 628-7942.

611418

BEAUPORT près Capitale, garderais chez moi, enfants 1 - 5 ans, jour, 661-5434.

613613

PRENDRAIS enfants pension, l'été: à 1-873-3462, l'hiver: 525-8231.

612961

ETUDIANTE garderait enfant chez elle, de 3 mois à 1 an, du lundi au vendredi, 688-6173.

615121

GARDERAIS enfants naissance à 2 ans, Beauport, 667-3036.

606278

GARDERAIS enfants, le jour, Ancienne-Lorette, 872-5047.

613534

GARDERAIS enfants, lundi au vendredi. Tél. 839-0526.

613094

BEAUPORT garderais enfants 1-4 ans, semaine, 661-4226.

615810

DAME, Neufchâtel, garderait enfants, à la semaine, 843-8040.

608945

STE-FOY, prendrais bébés jour lundi au vendredi, 651-7292.

609862

DAME garderait enfants, à la semaine, 527-6320.

601767

DAME garderait enfants, chez elle, à Beauport, 663-6715.

998749

372 SERVICE DOMESTIQUE DEMANDÉ

AIDE familiale, 25 ans et plus, ouvrage général de maison, 3 adultes, travail à l'année, $50. semaine, chambre seule, Sillery. Ecrire au dépt 206, Le Soleil, Québec G1K 7J6.

613053

LORETTEVILLE (Château-d'Eau), 2 enfants, 5, 1 ans, logée, fins de semaines libres, salaire selon expérience, 843-2905 après 18 heures.

614079

DEMANDONS personne seule qui veut se faire un chez-soi, pour garder un enfant, très bonnes conditions, chambre et pension comprises, 831-2428.

612983

PERSONNE de ménage, pour entretien de maison, 7 jours par semaine, à l'année, voyages, 527-1095, 527-0739.

992617

APPARTEMENT disponible pour couple en échange dame garderait 2 enfants, après 7 heures, 872-6147.

607326

ON a besoin d'une personne pour faire cuisine pour dame seule, doit coucher, 523-3420 appeler après 7h. pm.

613018

PERSONNE sachant faire la cuisine pour une famille, chambre si désiré, 527-4348.

611036

AIDE familiale(e), quartier Loretteville, 3 enfants, 5 jours semaine, excellentes conditions, 843-6515.

614279

AIDE familiale demandé(e) avec expérience, travail à l'année, logé(e), un enfant, 843-9819.

612227

384 DEMANDES D'EMPLOIS

COMPTABLE d'expérience prendrait travail de comptabilité pour tous genres de commerce. 667-6328.

842159

PRENDRAIS tenue de livres pour tous genres de commerces, 651-7903.

600194

HOMME ferait ménage, 1 journée par semaine, 653-8001, demander Marcel, entre 4-7 heures.

611402

TEMPS partiel, secrétaire diplômée, 8 ans d'expérience, bonne connaissance anglais, 653-0785.

610778

COMPTABILITE générale, tous genres de commerces, 522-0171, 626-4988.

611452

PRENDRAIS travail de secrétaire à domicile, 872-6751 après 6h.30.

610758

Tous les jours, des gens recherchent ce que vous avez à offrir. Placez votre annonce immédiatement.

Véhicules motorisés 600

605 AUTOS À VENDRE

ANGLIA 1967, Chrysler 1968, état neuf, soir 683-0702.

842163

ARROW GS 1976, 2000 cc, manuelle, 5 vitesses, 15,000 milles, $3,350., 843-7522.

616258

ASTRE GT, 1974, femme propriétaire, 29,500 milles, manuelle, hatchback, bonne condition, 628-6923.

612903

ASTRE 1975, 17,000 milles, manuelle, hatchback, $1,650., 822-2534.

609809

ASTRE 1973, 45,000 milles, manuelle, 8 $800. Soir 651-6292.

606194

ASTRE station, 1974, $1,100., peinture neuve, 1192 Canardière.

606976

ATTENTION, aubaine spéciale, Gran Torino 1975, très propre, bas millage, à sacrifier $2,400., 683-9273.

615795

ATTENTION LTD 1970, hardtop, équipée, vraiment impeccable. 527-3979.

993433

AUBAINE

Garantie 3 mois ou 3,000 milles
1977 LeMans, automatique, équipée
1977 Scout 4 x 4, équipé
1976 Oldsmobile Delta Royal, 2 portes
1976 Scout 4 x 4, automatique
1976 Peugeot 504 SL, manuelle
1975 Oldsmobile 98, équipée
1975 Peugeot 504 Gl automatique
1975 Peugeot 504, station autom.
1974 Camaro 350, automatique
1974 Mustang 4 cyl. automatique
1974 Peugeot 504GL automatique
1974 Peugeot 504 station, manuelle
1973 Fiat 124 Coupée, 5 vitesses
1973 Datsun 610 manuelle
1973 Peugeot 504, manuelle
1973 Peugeot 504 station amtom.

A. LACHANCE AUTO INC.
837-8897

604892

AUBAINE Cougar 1977, bien équipée, cause auto fournie, 687-5413.

610170

AUBAINE, Maverick 1975, 14,000 milles, servi un seul hiver, 843-1845.

610922

AUBAINE, Duster 1972, 6, équipée, automatique, Christian 832-8748.

613113

AUBAINE, Dodge Dart 1975, 6, automatique, 34,000 milles, état neuf, $2,100., 872-1347.

615084

AUBAINE, Skylark 1971, hardtop, équipée, impeccable, aubaine, 688-9801.

613760

AUBAINE Buick Wildcat 1968, 653-2247.

614064

AUBAINE, Mazda 1972, 38,000 milles, $450., 842-2258.

612479

AUCUN comptant pour acheter automobile, si vous travaillez, 529-5971, 529-6365.

606566

AUSTIN mini 1000 1973, 38,000 milles, carrosserie excellent état, valves défectueuses, 656-0818.

615520

BARRACUDA 1974, 55,000 milles, $2,400., 849-6161.

995773

BMW 2002 1974, 42,000 milles, bleu métallique, phares iode, pneus été-hiver, radio AM, excellente condition, prix à discuter, 651-4705.

600301

BMW 2002, 1970, moteur 2,000 milles, radio AM, phares iode, pneus été, hiver, excellente condition, prix à discuter. Tél. 623-1024.

606201

605 AUTOS À VENDRE

AUCUN COMPTANT
GARANTIE 12,000 MILLES
529-6365 — 529-5971

1976—Lemans coupée, équipée
1976—Pacer aut.
1975—Dodge Station
1975—Comet GT, équipée
1975—Camaro LT, 4 vitesses
1975—Pontiac Laur., équipée
1975—Lemans sport équipée
1975—Volks Beetle
1974—Fiat 4 vitesses
1974—Chevelle Sedan équipée
1974—Chevrolet équipée
1974—Bobcat, 4 vitesses
1973—Chevelle 8, automatique
1973—Lemans coupée, équipée
1973—Volvo Station, aut.
1969—Mercury Marquis $500.

BEAULE AUTOS INC.
1050, BOUL. DES CAPUCINS
529-6365 — 529-5971

611842

BMW TII
1972, TRES BON ETAT. TEL. 529-4164, 651-2939.

613622

BONNEVILLE 1970, 56,000, très propre, $625. discutable, 831-4137.

613198

BUICK LeSabre Custom 1973, 350 p.c. 4 barils, état de neuf, 31,000 milles, vitres électriques, dégivreur arrière électrique, 667-2432.

610825

BUICK Skylark 1971, décapotable, très propre, $1,700. Après 6 heures, 527-3007, avant 5 heures 529-0383.

613073

BUICK Riviera, 1974, air climatisé, stéréo, peinture neuve, 824-4301.

609394

BUICK LeSabre Custom 1976, hardtop, 455", très bonne condition, 872-8373, 688-0375 bureau.

601935

BUICK Skylark 1971, équipée, parfait ordre, $1,650., après 18 heures 872-1592.

610186

BUICK Century 1973, très propre, $2,500., demander Ginette 832-6691.

610899

BUICK Electra 1970, 4 portes, hardtop, $850., 667-8744.

612461

BUICK Century 350, sièges baquets, console, 19,000, 681-2061.

603578

BUICK hardtop 4 portes, 1971, 62,000, $550., 667-5956.

609913

BUICK Skylark, 1970, automatique, $200., 842-2731.

610192

CADILLAC
SEVILLE 1976
6,700 MILLES, $11,500.
687-0596.

610578

CADILLAC Fleetwood Brougham 1975, rouge, 39,000, pneus Michelin, pilote automatique, bijou, jamais servie l'hiver, $6,900., 871-1560.

608012

CADILLAC Fleetwood 1973, bonne condition, échange accepté, 688-0798.

994822

CADILLAC 1969, décapotable, 60,000 milles, tout équipée, aubaine, 667-0913.

610820

CADILLAC Eldorado 1976, 16,000 milles, état neuf, 843-7891.

996587

CADILLAC 1970, 32,000 milles, pneus Michelin, propriétaire 628-1690.

605152

CADILLAC Eldorado 1974, 38,000 milles, blanche, 688-1764.

612938

CADILLAC 1968 Fleetwood Brougham. Tél. 667-2324.

612371

CAMPEUR Volkwagen 1970, très propre, très bonne condition. 692-2540, 527-2255.

612551

CAMARO 1969, Z28, prêt pour drag, balancé, Blue Printer, 828-2161, Charles, 687-2210

611399

CAMARO Z28, 1973, très propre, 626-3804.

612113

CAMARO 1971, 396-375" cubes, $3,000., 628-1984, 523-4157.

608835

BMW, 2002, 1975
AM/FM, condition A-1, 12,500 milles.
$5500

BMW, BAVARIA, 1974
4 vit. manuelle, radio AM/FM, antenne électrique, 36,000 milles.
$6600

BMW, BAVARIA, 1974
Automatique, radio AM/FM.
$6500

BMW, BAVARIA, 1973
Radio AM/FM, stéréo-cassette, PS-PB.
$5000

PORSCHE 914, 1.8, 1975
AM/FM, 33,000 milles.
$5000

BMW, BAVARIA, 1973
AM/FM, servofre.., servodirection, spécial:
$3500

automobiles Jalbert & frère inc.
465, MARCONI, STE-FOY
681-5514

612930

CAMARO 1972, 350, 4 barils, 4 vitesses, 624-4292.

612757

CAMARO 1975, 350, manuelle, équipée, 13,600 milles, 623-2767.

612863

CAPRI 1973, toit ouvrant, 39,000 milles, propre, 839-4560.

601409

CHARGER 1969, mécanique et carrosserie parfaite condition, 1-626-3639.

612856

CHARGER 500 1971, très propre, tout équipée, 681-7246 après 5 heures.

610999

CHALLENGER 1972, après 5 heures, 651-1818.

610878

CHEVELLE Malibu 1976, 8,000 milles, antirouille, radials, garantie GM, prix discuter, 681-7655.

611061

CHEVROLET Nova 1970, bonne mécanique, prix à discuter aux environs $500., 833-6409.

613194

CHEVROLET Impala 1970, reconditionnée à neuf, $700., 626-6080.

994943

CHEVROLET Belair 1973, 8 cylindres, mécanique parfaite, 626-8731.

605001

CHEVELLE Classic 1976, 27,000 milles, air climatisé, parfait ordre, $4,800. 653-4650.

610134

CHEVELLE Malibu 1973, 39,000 milles, 2 portes, très propre, $2,700., Christiane, 843-2283.

613668

CHEVROLET Biscayne 1973, bon état, prix discutable, 831-0671.

996193

CHEVROLET Biscayne 1974, moteur neuf, très propre, seul propriétaire, 849-5320 soir.

986052

CHEVY Nova 1967, modifié, moteur 327, transmission manuelle, différentiel 4.56, 523-5079.

604820

CHEVROLET Pick-Up 1977, Chevy Sport, noir, avec collants (stripe), équipé, 667-1872.

613214

CHEVROLET Biscayne 1969, suspension et freins de police, pas rouillée, $350., 871-0115.

611000

CHEVELLE 1969, 53,000 milles, 6 cylindres, automatique, radio, bon état, $700., 681-7655.

610541

CHEVELLE 1973, peinture neuve, 53,000 milles, $1,700., 627-1800, après 8 heures 688-3737.

613172

CHEVROLET 1972, 350, équipée, bonne condition, $1,200., 849-6970.

615879

CHEVROLET 1957, intéressés seulement, $1,200., 872-9519.

612334

CHEVROLET 1972, 6, très propre, $800., 626-3804.

612459

CHEVY van 1976, 10,000 milles, 658-8588.

603773

CHEVELLE 1970, hardtop, 2 portes, $650., 861-6622, 687-5089.

610941

CHEVY Nova 1972, très bonne condition, 843-9324.

612374

CHEVROLET 1971, très propre, $800., 410 St-Sauveur.

998727

CHEVELLE 1971, V8, automatique. Tél. 831-3492.

600592

CHEVROLET 1973, 29,000 milles, très propre, $1,850., 626-9738.

606196

CHEVELLE 1974, 350, bon ordre, 46,000 milles, 828-2691.

612338

CHEVELLE 1970, à vendre $500. Tél. 842-0989.

613159

CHEVROLET, 4 portes, 1967, bon état, $250., 842-6922.

612124

CHEVROLET Impala 1969, $200., 529-3845.

614006

CHEVELLE 1969, 48,000 milles, original, faut voir, 667-4044.

613759

CHEVELLE 1967, 8325., amortisseurs neufs, 8 pneus, 658-7654.

610378

CHRYSLER Newport 1971, 2 portes, moteur 383" cubes, très propre, mécanique parfait ordre, $700., 529-0263 de 9 à 5h.

612066

CHRYSLER Newport 1976, 2 portes, toit vinyle, 22,000 milles, cause auto fournie, soir 849-3977, jour 527-1437

604866

ÉTOILES FILANTES

les dieux et les déesses d'Hollywood

vus par DAVID NIVEN

résumé

La plupart des figurants étaient obligés de prendre des emplois à mi-temps: garçon de café, travailleur manuel, vendeur de magasin, concierge ou serveuse. Un grand nombre se faisait inscrire au chômage. C'était pas la vie de château!

(54) Rappelez plus tard

Les plus vernis d'entre nous, ceux qui étaient convoqués par un studio, devaient arriver au studio à 6 heures du matin, accepter des repas immangeables au gré des producteurs, continuer à travailler, ou plutôt à se faire entasser et trimbaler comme du bétail jusqu'à toutes les heures de la nuit sans toucher la moindre indemnité supplémentaire et se présenter le lendemain matin à 6 heures. Pour le même salaire de misère, il fallait travailler sans arrêt jusqu'au soir, le samedi, et nous n'avions pas le droit de protester quand le tournage était annulé à la dernière minute à cause du mauvais temps, d'une vedette ivre ou des "cas de force majeure" ("passe-temps" favoris des studios), et qu'on nous renvoyait chez nous sans nous donner un sou. Le temps passé pour nous rendre au studio et en revenir n'était pas indemnisé et si nous étions blessés pendant le tournage, il n'y avait pas de réparation, à moins d'intenter un procès au patron du studio, ce qui revenait à lui demander de bien vouloir faire un peu de place sur sa Liste Noire pour y ajouter notre nom.

Sans pouvoir et sans chef, les figurants durent leur salut à leurs collègues plus opulents qui eurent l'idée de former une Corporation des Acteurs de l'Ecran (Screen Actor's Guild) afin de protéger tous les acteurs de cinéma de Hollywood. La vedette Leon Ames, le comique James Gleason et le monstre menaçant de Frankenstein, Boris Karloff, furent les fondateurs de ce mouvement et le premier à se joindre à eux "pour aider les plus malheureux que nous" fut un vieux monsieur épatant: C. Aubrey Smith.

Son exemple fut suivi par Gary Cooper, Clark Gable, Spencer Tracy, Paul Muni, James Cagney, Robert Montgomery, Fredric March, Groucho Marx et bien d'autres grandes vedettes qui donnèrent très vite leur appui à la croisade qui eut pour résultat que, dès 1935, les producteurs furent obligés de reconnaître la Corporation et de traiter leur bétail fort lucratif un peu plus comme des êtres humains.

La foule ambitieuse des figurants inscrits à Central Casting se divisait en quatre catégories:

1. Les figurants en tenue, qui possédaient une garde-robe complète: robe de bal, chemise blanche et queue-de-pie, costume d'équitation, vêtements pour affaires, mariages, remise de diplômes, plage, champs de courses, etc. Plus ils avaient de tenues et plus ils travaillaient. Ils n'étaient que deux ou trois cents et formaient une classe supérieure, un groupe très lié, au "pays de la figuration". Sous la conduite d'une digne douairière qui s'appelait Mme Wickes, d'un grand monsieur, docte d'allure, qui avait nom Larry Dodds et d'un ancien soldat de l'Armée des Indes, connu sous le nom de "Major", qui avait une moustache blanche et un âge certain, ils se faisaient payer $10 par jour, vivaient dans une ambiance de maison de campagne, jouaient au bridge entre eux à longueur de journée, regardaient de haut les très prolétaires gamelles et picoraient les friandises qu'ils apportaient dans leurs paniers de pique-nique. Ils étaient, pour la plupart, dénués de toute ambition d'acteur et, comme tous les figurants, n'avaient qu'une vague idée du chef-d'oeuvre auquel ils étaient en train de participer.

2. Les figurants "tout emploi". Ils présentaient bien et ils étaient à l'aise en civil ou en uniforme.

3. Les neuf dizièmes de l'ensemble, à savoir les figurants d'ambiance ou "de foule" qui constituaient le gros du troupeau. Nous étions rassemblés et harcelés sans pitié du matin au soir par de jeunes et présomptueux assistants réalisateurs. Les figurants appartenant à cette catégorie étaient classés par ethnie: type latin, type du Moyen-Orient, type d'Extrême-Orient, type asiatique, indigène des Etats-Unis (Blanc, Noir ou Peau-Rouge). Sur ma carte, on avait tamponné la mention: "TYPE ANGLO-SAXON 2008."

4. Les "Bouseux" ou figurants "cow-boys". Ceux-ci traînaient habituellement du côté de "Gower Gulch" (le "ravin Gower") au coin de Gower Street et de Sunset Boulevard, en position stratégique entre divers bistrots et les petits studios indépendants qui débitaient du petit "Western" à la va-vite.

En outre, chaque jour, les grilles des studios étaient assiégées par des foules d'opportunistes monstrueux qui espéraient attirer l'attention des réalisateurs qui passaient en voiture; il y avait les géants, les nains, les gnomes, les grotesquement laids, les gros, les maigres, les estropiés et les culs-tortillants-et-poitrines-avantageuses fraîchement débarqués.

Tous les figurants inscrits observaient la routine. Tous les soirs, entre cinq et huit, nous appelions Central Casting et déclinions nos nom et qualifications. A l'autre bout de la ligne, des opératrices, qui travaillaient fébrilement devant un gigantesque panneau, vérifiaient ce dont les studios avaient besoin:

Paramount.....
180 Indiens (Peaux-Rouges)
Universal.....
25 Grecs
R.K.O.....
150 Asiatiques
MGM.....
200 "Quelconques"
Fox.....
230 US (Blancs) 15 US (Noirs)

Tant que le contingent n'était pas atteint, on engageait ceux qui appelaient les premiers et qui correspondaient à l'un des groupes requis et on leur disait où il fallait qu'ils se présentent le lendemain.

Etant donné qu'il y avait jusqu'à 19,000 demandes d'emploi pour une moyenne de 800 offres, les murmures de déception qui parvenaient chaque soir aux oreilles des opératrices étaient assourdissants.

— "Il n'y a rien, rappelez plus tard..." "Il n'y a rien... rappelez plus tard..." "Il n'y a rien, rappelez plus tard..." Mais la plupart des gens rappelaient immédiatement et sans discontinuer jusqu'au moment où le standard ne répondait plus.

Après avoir été exploités pendant des années, les figurants se régalèrent de prendre un peu leur revanche sur les producteurs, et même les Figurants en Tenue, malgré leur suffisance, se mirent de la partie. Ils étaient périodiquement convoqués à des "parades en tenue" où ils devaient, devant un public de directeurs de la distribution et d'assistants réalisateurs, présenter la totalité de leur garde-robe et, en fonction du nombre de changements de tenues dont ils étaient capables, on retenait leur nom en vue de futurs engagements. En manoeuvrant habilement dans les vestiaires, ils pouvaient s'arranger pour que la même jaquette ou la même étole de fourrure blanche fasse son apparition sur une douzaine d'épaules différentes, ce qui donnait des résultats fort avantageux.

Nous autres, les classes inférieures, nous avions des revanches plus plébéiennes. Il nous était facile d'arriver tôt, par exemple, à Paramount, pour répondre à une convocation de "grande foule", de toucher notre bon de présence (qu'il fallait glisser dans une boîte en fin de journée pour être payé par la suite), confier ce document à un copain qui le glisserait dans la boîte en même temps que le sien, filer à toute vitesse à un autre studio, y prendre un autre bon et toucher une deuxième paye pour la même journée de travail.

Avec ce système, le fin du fin consistait à ne pas travailler du tout et se faire quand même payer pour toute une journée de labeur. Nous étions un petit groupe qui avait mis cela parfaitement au point. Dans le Back Lot de Metro Goldwyn Mayer, nous avions desserré quelques planches de la haute palissade qui entourait le studio et remanié la disposition de quelques fils de fer. A 6 heures du matin, nous prenions notre costume et notre bon de présence et nous nous joignions aux centaines de collègues "Amis, Romains, Concitoyens" ou autres. Un peu plus tard, nous partions, mine de rien, du côté des W.C. et poursuivions notre chemin jusqu'à notre "sortie de secours" où, débarrassés du costume du studio et vêtus d'un seul maillot de bain que nous avions eu la prévoyance de porter sous nos vêtements, nous retrouvions un ami, au volant de sa décapotable, qui nous emmenait passer une délicieuse journée à la plage. Vers le soir, nous opérions en sens inverse et arrivions largement à temps pour glisser notre bon dans la boîte et rendre notre costume.

Quand il nous arrivait de travailler plus tard que prévu, le maillot de bain humide et salé était un rappel "gratouillant" d'une journée de farniente et de natation aux frais de L.B. Mayer.

Une de nos meilleures recrues, lors de ces expéditions, était une certaine Mary-Lou qui était merveilleusement bien roulée et adorait la plage. Comme des milliers d'autres figurantes, elle était arrivée à Hollywood la tête dans les étoiles mais, comme au bout de trois ans elle n'avait pas prononcé une réplique, elle commençait à déchanter.

— J'ai tout essayé, me dit-elle. J'ai travaillé la nuit dans des cours et des groupes de théâtre et j'ai payé mes droits d'inscription dans ces écoles d'esthéticiennes à la noix qui nous garantissent un emploi, mais aucun dénicheur de vedettes ne m'a jamais approchée. J'ai assisté à des "parties" avec des producteurs, je suis allée à Vegas avec des directeurs de la distribution et j'ai baisé, en me bouchant le nez, les imprésarios les plus moches, mais rien à faire, il ne s'est jamais rien passé.

Cette fille était belle et grande, elle avait un visage ouvert, une peau laiteuse, de grands yeux presque dorés et des épaules assez larges. Nous l'avions baptisée "Miss Epi-de-Maïs" car elle avait remporté le premier prix d'un concours de beauté au lycée, dans la petite communauté agricole de l'Iowa dont elle était originaire. C'était une personne tranquille et discrète, mystérieuse et un peu distante, et même quand on croyait la connaître, il y avait toujours en elle quelque chose qui vous échappait. A un moment où elle avait de gros problèmes financiers, sa logeuse la mit à la porte et elle vint s'installer dans mon petit appartement à Hollywood en attendant que ça aille mieux. Au début, cette bonne affaire inattendue suivit un cours traditionnel: Mary-Lou partagea mon lit. Cependant, même là, elle se tenait sur ses gardes et j'avais l'impression désagréable qu'elle ne faisait que payer son loyer. Au bout de quelques jours nous prîmes, pour dormir, d'autres dispositions qui comprenaient un matelas par terre pour moi.

- A SUIVRE -

LES ETOILES FILANTES de David Niven est publié aux éditions Robert Laffont.

demain

Drôles de madames

Viens jeter
UN COUP D'

Les plus belles vacances sans problèmes commencent avec une voiture au
GRAND TRIANON AUTO LTEE.

Comet 1976 #7488A 2 portes, bleu, 302 pouces cubes, 3 vitesses, 24,000 milles, votre prix $3195

Lemans 1975 #7486A 2 portes, 27,675 milles, 8 cylindres, automatique, radio, votre prix $3650

Granada 1975 #7672A 2 portes, gris, 6 cylindres, 25,000 milles, radio, votre prix $3250

Granada 1976 #64928 4 portes, brun, 302 pouces cubes, automatique, servo-frein, servodirection, 20,000 milles, votre prix $4195

Grand Torino #7578A H.T., 2 portes, vert, millage 20,800, Comme neuf, votre prix $2075

Pinto 1976 #7606A Runabout, automatique, 4 cylindres, radio, 6,782 milles, votre prix $3975

Continental 1975 #6992P 2 portes, équipement complet, 35,000 milles, votre prix $7995

Ford 1975 #7235A Custom 500, hardtop, 2 portes, 33,000 milles, votre prix $3350

Meteor 1975 #7034A Rideau 500, 4 portes, 23,000 milles, votre prix $3050

Pinto 1974 #7685A 2 portes, 4 cylindres, 4 vitesses, très propre, (roues mag), votre prix $1875

NE PAS OUBLIER LA POSSIBILITE DE LA GARANTIE FORD
12 MOIS OU 12,000 MILLES A 100%

le Grand Trianon QUEBEC

2550 boul. Montmorency
667-9330
Près d'Estimauville voisin du magasin La Salle

611885

CHRYSLER New Yorker 1971, équipement complet, 839-9152, 643-8960. 604800

CHRYSLER Cordoba 1975, 19,000 milles, prix discutable, 651-0859. 994852

CHRYSLER New 1974, équipement complet, accidentée, 687-6025. 611417

CHRYSLER Cordoba 1975, 25,000, antirouille, excellente occasion, 872-8333. 606489

CHRYSLER Royal 1972, très propre, $900., 410 St-Sauveur. 611278

CHRYSLER Cordoba 1975, 630, 7ième Rue, Charny. 948

CHRYSLER 1974 (taxi), $1,250., M. Lessard Ltée, 623-5471. 611850

CHRYSLER 1974, 4 portes, stéréo, air climatisé, 529-5438. 615860

CHYSLER Newport Royal 1972, très propre, intérieur blanc, sièges baquets, pneus Michelin, roues mags, 839-0307. 611086

CITROEN 1971, bonne mécanique, peinture neuve, jour 683-4506. 611295

CITROEN DS-21 Palace, noire, 1972. Tél. 681-0011. 612062

COMET 1971, à vendre, automatique, bonne condition, 832-2012. 612454

CORVETTE 1974, très propre, 33,000 milles, modèle L48, $6,300., négociable, 527-5193. 613847

CORTINA 1972, 2000 cc, bon ordre, $600., 623-4597. 613153

CORVETTE 1973, 350, automatique, décapotable, 626-6921. 609476

CORVETTE 1975, 4 vitesses, 22,000 milles, cuivre, 894-2948. 609455

CORTINA 1972, 42,000 milles, $600., soir 626-9056. 614073

COUGAR XR7 1974, très propre, très bonne condition, aubaine, dois vendre rapidement, demander Maurice Lepage 651-3551, soir 872-0659. 610110

COUGAR XR7, condition excellente, 75,000 milles, meilleure offre, bureau 653-8000, résidence 651-9324. 610159

COUGAR XR-7, 1971, vitres électriques, sièges baquets, transmission plancher, pneus d'hiver, 681-7448. 615084

COUGAR 1975, toit ouvrant, tout équipée, demander Nadeau, jour 643-4210, soir 848-2481. 611261

COUGAR XR7, 1971, bonne mécanique, $600., après 6 heures 653-0166. 610140

COUGAR XR7 1973, impeccable, après 6 heures, 687-9811. 997514

DODGE Polara 1973, 318, excellente condition, bien équipée, bas millage, cause auto fournie, faut voir, 628-8563. 612065

DODGE Crestwood station-wagon 1974, bon état, prix exceptionnel, 651-4815. 612475

DODGE Monaco 318, 1969, 47,000 milles certifié, excellente condition qu'il faut voir, 653-4766. 615097

DODGE Dart 1970, bonne condition, prix discutable, 628-4452. 615855

DODGE Monaco 1968, 318, en bon ordre, 623-9754. 606208

DODGE Polara 1972, propre, $950., soir seulement, 849-3430. 600211

DODGE Dart Swinger, 1974, bon ordre, $2,500., 658-4897. 609854

DODGE Colt 1974, 43,000, $1,300., 529-0383, local 53. 999178

DODGE Monaco 500, 1969, bon état, $750., 658-0502. 610918

DODGE Dart 318, 1973, 44,000 milles, $1,200., 623-9916. 615001

DODGE Polara 1972, très bon état, 663-2069. 612435

DUSTER 1973, moteur 340 wedge, transmission manuelle 3 vitesses, mécanique et carrosserie parfaite condition, 4 pneus radials neufs, 658-4372. 615802

SPECIAUX EXCEPTIONNELS chez
VROOOM..!
STE-FOY TOYOTA INC.
Chez nous vous avez trois bonnes raisons d'acheter...
1- Notre garantie 12 mois, 12,000 milles, Wynn'sX-Tend
2- Vérification par Club Automobile
3- Service après-vente "VROOOM".

4485-1, 1974 Volks Beetle, bas millage, garantie Wynn's 12 mois, 12,000 milles sur transmission, moteur, différentiel, main-d'oeuvre et pièces, peinture neuve.

4387-1, 1976, FORD Montego, tout équipée, 30,000 milles, gris métallique, avec garantie Wynn's 12 mois, 12,000 milles sur moteur, différentiel, transmission, main-d'oeuvre et pièces. EN GRAND SPECIAL $3995

4455-1, 1975 Volks Rabbit, bas millage, garantie 12 mois, 12,000 milles, pièces et main-d'oeuvre sur moteur, différentiel, transmission. EN GRAND SPECIAL

4420-2, 1973 Magnifique Chrysler Newport, tout équipée avec air climatisé, garantie Wynn's 12 mois, 12,000 milles sur moteur, différentiel et transmission sur pièces. EN SPECIAL

4428-1, 1975, Plymouth Duster, hardtop, 2 portes, automatique, bas millage, garantie Wynn's, 12 mois, 12,000 milles sur transmission, moteur, différentiel, main-d'oeuvre et pièces. EN GRAND SPECIAL

4356-1, 1975 Honda Civic, tout équipée volant sport stebro, 39,000 milles, garantie Wynn's 12 mois, 12,000 milles sur moteur, transmission, différentiel, $2850

VOITURES USAGEES A PARTIR DE $99.95

ste-foy TOYOTA 658-1340

Maintenant notre département de service et de pièces est ouvert le mercredi soir jusqu'à 21h30. Prenez rendez-vous dès maintenant.

2777, boul. VERSANT NORD (angle Chanoine-Scott près d'Henri IV)

612544

COMET 1971, 302, $700., 872-6844 après 6 heures. 610608

COMET 1968, $800., très propre, parfaite condition, 871-8766. 609187

CONTINENTAL 1975, 4 portes, intérieur velours, air conditionné, vitres électriques am. fm. stéréo cassettes, etc., après 6 heuresm 843-6330. 614080

CORVETTE 1974, noire, intérieur de luxe gris, mags, radiaux TA, servos, 17,000 milles, 350, vitres électriques, volant télescopique, inclinable, porte-bagages, impeccable, $7,500. Libre Service Golden Eagle, 970 de Bourgogne, Ste-Foy. 608683

CORDOBA 1975, 28,000 milles, air climatisé, vitres électriques, pneus Michelin, $4,900. Tél. 628-5022 après 5 heures. 604023

CORDOBA 1976, 22,000 milles noir, tout équipé, état neuf, $5,800. 647-2538 jour, 692-1328 soir. 842349

CORTINA 1973, automatique, 34,000 milles, en très bonne condition, $1,000., 626-6201. 605313

CORVETTE 1976, équipée, 9,000 milles, automatique, cause départ, 522-8296, 849-5276. 999153

CORVETTE 1975, équipée, etat neuf, légèrement accidentée, 1-397-5425. 615839

CORVETTE 1968, $4,500., à discuter ou à échanger même valeur, 522-4688. 612174

COUGAR 1972, 8, automatique, 52,000, peinture neuve, $1600., samedi 828-2602, semaine 667-2885. 612969

COUGAR XR-7, 1972, moteurtransmission-pièces, 529-6479. 601308

COUGAR 1971, 351 pouces cubes, en bon état, 832-0809. 613049

DATSUN 710 1976, état neuf, deuxieme voiture, prix à discuter, cause transfert, 628-1132 après 7 heures. 613807

DATSUN 1200, 1973, manuelle, très bonne mécanique, peinture neuve, $1,350., 623-3788. 615820

DATSUN 1974, B210, état neuf, prix de liste, après 5 heures, 833-6219. 613731

DATSUN 1973, manuelle, radio, en bonne contdition, demander Pierre Gagné 656-4092, 878-2169. 614107

DATSUN 1973, familiale 610, 67,000 milles, $500., 667-7363. 615778

DATSUN 1973, manuelle, très propre, soir 839-9210. 615313

DATSUN 1971, 626-8631 après 5h. 615540

DATSUN 1600, 1972, manuelle, bon état, 658-4788. 613196

DECAPOTABLE, Pontiac, 1969, parfaite condition, 656-1986. 612994

DODGE Démon 1971, 8, automatique, 29,000 milles, 523-7821. 604974

DUSTER 1974, bon état, V-8, automatique, 39,000 milles, toit vinyle, sieges baquets, pneus radial, $2,200., 524-0649. 614041

DUSTER 1972, 6, automatique, 40,000 milles, servofrein, servodirection, très propre, $1,575., 843-8773. 608378

DUSTER 1973, 6 automatique, servodirection, radiaux, 34,000, 623-3758. 614058

DUSTER 1973, automatique, 6 cylindres, très propre, 627%1951. 612803

DUSTER, 1974, 6 cylindres, 2 portes, 88,000 milles, $1,350. M. Lessard Ltée 623-5471. 611884

DUSTER 1970, 318, $550., 628-2667, 658-7102. 612132

DUSTER 1972, Sport. Tél. 681-9373, 667-5473. 613106

FEMME vend Vega 1973, hatchback, automatique, radio, 25,000 milles, tres propre, 658-2953. 614019

FIAT 128 1974, 43,000 milles, $1,200., 844-2879. 610805

FIAT 128, 1974, 30,000 milles, état neuf, $1500., 681-8939, 658-5859. 607400

FILLE vendrait Maverick 1970, 30,000 milles, automatique, très bonne condition, 628-4492. 614269

FILLE vendrait Dodge Dart sport 1973, 49,000 milles, propre, 6 Michelin, 882-2481. 612049

HONDA CIVIC
PRIX A PARTIR DE $3232
(transport et préparation en sus)

HONDA CIVIC
L'AUTOMOBILE REINVENTEE
185, AV. SACREMENT QUEBEC G1N 3X4 TEL.: (418) 681-0525
GARAGE O. GOSSELIN INC.
FONDE EN 1916

612894

ADELBERT

"Oh, Oh!... il est dans une de ses heures de folies!!"

605 AUTOS À VENDRE

FIREBIRD Formula 1974, 30,000 milles, peinture Metal flake, toute offre raisonnable acceptée, après 6 heures, 529-2210. 610927

FIREBIRD haute performance décapotable, 1969, équipée, impeccable, 667-4044. 613762

FIREBIRD 1970, remise à neuf, $1400., 837-0911. 612789

FIREBIRD Formula 1977, 400TA, jaune et noire, 628-4153. 612926

FIREBIRD 1968, $500., 849-3186. 613675

FORD 1928 REMIS A NEUF $4,500. 692-1522 998986

FORD Elite 1975, 36,000 milles, très bon état, $3,400., soir seulement 875-2051. 610652

FORD LTD décapotable 1972, bonne mécanique, $1,400., 651-0838. 605221

FORD Station-Wagon LTD, 1975, 28,000 milles, climatisé, beaucoup d'options, Michelin, 651-3791. 612209

FORD 1970, sedan, 4 portes, 302, mécanique parfaite, peinture neuve, $475., 839-4562. 611408

FORD 1968, 2 portes, hardtop, très propre, Pontiac 1968, 4 portes, très propre, 524-1648. 613672

FORD Maverick 1974, 6 cylindres, manuelle, 40,000 milles, $1500., 822-1152. 600189

FORD Torino 1974, 26,000 milles, impeccable, équipée, 688-9801. 613761

FORD Custom 500 1976, très bas millage, excellent prix, 658-0619. 607887

FORD LTD Brougham 1973, 2 portes, 48,000 milles, toit vinyle, $2,500., 875-2010. 610726

FORD Station, 1972, V8, automatique, servofrein, servodirection, très propre, $1,200., 849-6337. 612171

FORD Gran Torino sport 1972, très propre, excellente condition, $1,700., 832-6016. 610957

FORD Mustang 1975, 2 portes, 6 cylindres, parfait état, cause auto fournie, après 5 heures, 628-9516. 615798

FORD 1973, 8 automatique, transmission défectueuse, aubaine, 529-5438. 607527

FORD custom 1975, V-8, 14,000 milles, très propre, radio AM-FM, 663-6408. 613184

FORD Torino, 1973, très bon état, 661-9187, 667-6054. 604862

FORD Torino Station-Wagon 1971, 623-1892. 611397

FORD Maverick 1971, à vendre, 628-5509, 529-3524. 615131

FORD Capri 1972, vente cause départ, $1,000. 694-0280. 613572

FORD 1969, V8, 302, très propre, 661-5929. 610781

FORD 1974, toit vinyle, équipée, $1,800. discutable, 623-0164. 612356

FORD Torino 500, 1971, 42,000 milles, soir 667-9805. 612975

FORD Torino hardtop, 1972, très propre, $1,250., 627-1951. 613808

FORD 1974, parfaite condition, $1,600., cause départ, 627-1384. 613272

FORD LTD 1975, très propre, 33,600 milles, 683-9273. 615796

GRAND PRIX 1975
MODELE LJ, air climatisé et équipement maximum, 30,000, $5,000. ou votre offre, 849-2348. 842192

GRAND Prix 1973, V8, automatique, $2,500., 822-0184 soir, 681-2363 jour. 610989

GRAND Prix 1969, freins neufs, meilleure offre, 661-0410. 610821

GRAND Prix 1974, prix à discuter, 628-8541. 613319

GRAND Prix SJ 1977, 6,000 milles, 824-4002. 612388

GREMLIN 1974, 6, automatique, en très bonne condition, vendre ou échanger pour bon Volkswagen, 681-9551. 610921

GREMLIN X 1975, 304, 3, manuelle, prix avantageux, après 6 heures 843-9782. 605342

GREMLIN 1973, 31,000 milles, manuelle, prix intéressant, cause 2ème voiture, 628-2335. 614029

GREMLIN X 1974, 258, manuelle, 37,000 milles, 832-0958. 610687

GREMLIN X, 1974, très bonne condition, radiaux, 1-767-3216. 611204

GTO 1971, décapotable, 55,000, Ziebart, parfaite condition, 653-1486. 613212

HONDA Civic 1975, hatchback, 16,000 milles, 831-2532, entre 6-9 heures. 613835

HONDA 1976, manuelle, aucun comptant requis, 627-1801. 602512

HONDA S800, 1967, décapotable, moteur neuf, 651-9805. 612254

HORNET X hatchback 1976, 11,000 milles, 258 pc, manuelle, radio, servodirection, dégivreur, radials, $3,400., 688-9747. 610996

HORGET hatchback 1973, manuelle, excessivement propre, radials, 523-0372. 607906

HORNET 1973, sedan, 2 portes, 6 cylindres, 628-6994. 610774

HORNET familiale 1976, 27,000 milles, $3,450., 842-2487. 615061

IMPERIAL 1972, peinture originale, complètement équipée, faut vendre, après 5 heures 527-0312. 615853

JAGUAR Type E, 12 cylindres, 1972, 49,000, $7,500. non négociable, entre 19 et 20 heures 872-0483. 999560

JAGUAR XJ 12L, 1975, 2ème série, 22,000 milles, gris métallique, $11,500., 849-8383. 606997

JEEP Renegae, CJ5, 1975, 304 pouces cubes, 28,000 milles, "winch power take off", roues larges, tapis, "rolt barr", $5,000., 626-3170. 994104

JEEP Cherokee Chief 1977, état neuf, 4,000 milles, équipement complet, accepterais échange, jour entre 9-4 heures, 694-9061. 611337

JEEP CJ5, 1972, avec gratte, Oldsmobile 1967, 529-6015. 998334

JEEPSTER 1968, aubaine, tél: 661-6858. 842399

LAND Cruiser 1976, bon prix, 658-2180 soir. 615074

LAND Rover 1973, s'adresser à Helen Cayer, 658-1247. 842271

LINCOLN Continental 1970, $2,300., acheteur sérieux seulement, 681-6790. 611194

MARQUIS Brougham 1974, 38,000 milles, aiW climatisé, 842-6291. 611359

MARQUIS Brougham 1970, propre, $800., 889-9810. 612386

605 AUTOS À VENDRE

MAVERICK 1972, automatique, 39,000, bonne mécanique, $600., 527-4139. 601099

MAVERICK 1975, 2 portes, 15,000 milles, 6 cylindres, excellent état, jour 643-5191, soir 626-0004. 610133

MAVERICK 4 portes, 1973, 6, automatique, $875., 651-1858. 995685

MAZDA 808, 1973, manuelle, $950, 36,000, 687-2794, 524-0903. 842397

MERCURY Grand Marquis 1976, équipement complet, directement du propriétaire, prix raisonnable, 839-0145. 605053

MERCURY Marquis 1973, tout équipée, $2,850., entre 5 et 7 heures 687-3528. 612498

MERCEDES diesel 240, 1975, jaune, toit ouvrant, manuelle, $8,850., 626-2770. 607599

MERCURY Comet 1974, 6 cylindres, $1,750., 822-0184 soir, 681-2363 jour. 610968

MERCEDES Bentz modèle 230 1970, 527-9440. 604511

MERCURY Cyclone 1970, 351, 4 barils, $250., 683-9840. 613137

MERCURY Montego 1974, très propre, 683-4417, 656-9693. 610797

MERCURY BobCat station 1975, 41,000 milles, $2,300., 837-3388. 607881

MERCEDEZ 220-SE 1960, bon état, 843-5864. 608385

MERCEDES 220 1970, propre, 63,000 milles, $2,000., 658-0701. 613791

METEOR 1973, 2 portes, hardtop, 49,000 milles, un seul propriétaire, peinture neuve, 4 pneus neufs, très propre, $2,200., 70 avenue Léo T. Julien, Notre-Dame des Laurentides, 849-8806 après 6 heures. 612897

METEOR Rideau 500, 1974, 45,000 milles, peinture neuve, freins neufs, cause départ, $2,195., 683-0293. 615846

MGB 1974, entièrement remontée à neuf, (peinture, moteur etc.), $2,500., jour 694-5692, soir 628-6952. 612815

MGB 1972, $1,500 ferme, 523-4531. 610835

MGB 1971, manuelle, décapotable, bon état, propre, 529-5438. 615861

MG Midget 1972, 33,000 milles, très propre, mécanique parfaite, radials, $1,725., 831-0761. 612196

MINI-Austin 1974, 34,000, radio, parfait ordre, 839-9209. 605091

MINI Austin, 1972, parfait ordre, $800., 661-2618. 614030

MINI-Austin 1976, 3,000 milles, 1-842-5591. 613235

MONTE Carlo 1974, 38,000 milles, parfait ordre, 837-9735. 600334

MONTE Carlo 1973, équipement complet, 454 pouces cubes, bon état, jour 681-6153. 607837

MONARCH 1977, 800 milles, V8, brune, cause départ, $5,500., 653-5839. 615756

MONTE Carlo 1976, comme neuve, $4,800., 839-4924. 602945

MONTE Carlo 1974, 350, sièges baquets, $2,550., 872-9333. 600995

MUSTANG Mach 1 1969, très propre, excellente condition, 661-2845, 2830 Monseigneur Gosselin, app. 4. 613655

MUSTANG 1968, décapotable, 429, bonne mécanique, $475., 651-9806. 612258

MUSTANG 1972, Mach I, 351, automatique, aubaine, après 5 heures, 667-8789. 613633

MUSTANG 1973, décapotable, 351, 45,000 milles, $1,500., 627-1573. 613902

MUSTANG 1969, décapotable, 351, automatique, console, propre, 872-6695. 612483

MUSTANG 1971, décapotable, $525., 849-6444. 613726

NOVA 1975, équipée, prix à discuter, entre 5 et 7 heur es 628-2838. 606306

NOVA 1972, hardtop, 2 portes, parfaite condition, à voir, 687-3478. 612872

NOVA 1971, V8, manuelle, $1,100., peinture neuve, 663-3646. 615887

NOVA, 1974, V6, manuelle, 54,000 milles, soir 837-4527. 612876

NOVA 1973, 65,000 milles, prix à discuter, 822-1879. 612384

NOVA 1977, état neuf, 10,000 milles, 653-9015, 653-7601. 600306

NOVA, 1970, très propre, or, bon état, 525-6876. 615645

OLDSMOBILE Cutlass, Option 442, noire et 1976, gris-métallique, 8 cylindres, très bien équipee, 32,000 milles, $4,500., à discuter, 839-0728. 611129

OLDSMOBILE Cutlass S 1976, état neuf, toit vinyle, moteur 350, automatique, servofreins, servodirection, $4,200., jour 683-2508, soir 658-3633. 613747

OLDSMOBILE Delta Royal 1977, 2 portes toit rigide noir, intérieur rouge, 2,000 milles, prix discuter. 849-5749. 842348

OLDSMOBILE 1973, 442, automatique au plancher, mécanique A1, très propre, 4 pneus neufs G74, W $2,500., 653-1346. 610169

OLDSMOBILE Cutlass 1971, 2 portes, moteur 350, 2 barils, mécanique parfaite ordre, 87,000 milles, $1,000., après 6 heures, 527-3954. 612831

OLDSMOBILE, Toronado, 1971, peinture neuve, parfait état, auto fournie, meilleure offre, 1-767-3769. 612766

OLDSMOBILE Toronado, Brougham, 1974, entièrement équipée, 626-9535, 842-1943. 603886

OLDSMOBILE Delta 88, 1976, 6,000 milles, tout équipée, cause auto fournie, 873-4266. 992583

OLDSMOBILE Delta Royal 1973, tout équipé, air climatisé, très propre, 656-9739. 610221

OLDSMOBILE 88, 1969, 2 portes, 455, 35,000, équipée, légèrement accidentée, $300., 663-6548. 615630

OLDSMOBILE Delta Royal, 1974, bas millage, propriétaire, 837-8708. 611080

OLDSMOBILE Omega 1973, 46,000 milles, bonne condition, 653-0116. 610763

OLDSMOBILE 98 1973, tout équipée, peinture neuve, 38,000 milles, $3,500., 663-0646. 613719

OLDSMOBILE 1973, Delta Royal, peinture neuve, $2,000., jour 325-9866, soir 842-4426. 612951

OLDMSMOBILE Cutlass 1970, 8 cylindres, vraie aubaine, 832-8153. 611220

UNE ANNONCE CLASSEE NE COUTE PAS CHER

605 AUTOS À VENDRE

OLDSMOBILE 98 1973, 40,000 milles, très propre, tout équipée, $1,900., 842-4137. 610979

OLDSMOBILE, 1975, Delta, 4 portes, 824-4201. 609695

OLDSMOBILE 98 1976, tout équipée, climatisé, 833-6073 Lévis. 613736

OLDSMOBILE Toronado, 1970, $950., à discuter, 651-6517. 612902

OLDSMOBILE 98, 1971, 45,000 milles, $1,700., 831-0662. 614126

OLDSMOBILE 1969, décapotable, 61,000 milles, 849-6320. 613530

OPEL GT 1972, moteur neuf, peinture neuve, prix à discuter, 525-6237. 611474

PACER 1976, manuelle au plancher, plusieurs options, cause décès. Tél. 626-6753. 608248

PARTICULIER, Plymouth Fury III, 1971, 318'' cubes, 4 portes, automatique, pneus radiaux, parfait ordre, 527-2250. 613707

PARTICULIER, Audy 1974, 100LS, 53,000, excellente condition, 524-1161. 612056

PEUGEOT 304, 1973, bon état, moteur 20,000 milles, $700., soir 626-1880. 613043

PINTO manuelle 1972, très propre, très bon ordre, freins et silencieux neufs, radio, dégiVreur arrière, 683-7407. 610243

PLYMOUTH 1974, Grand Coupé Deluxe, 2 portes, hardtop, moteur 400, toit vinyle, roues magnésium, $2,900., téléphoner midi et soir 527-9416. 998772

PLYMOUTH Fury 1976, 10,000 milles, 4 pneus Michelin, 4 pneus hiver, 687-3938 ou 829-2898 entre 18 et 23 heures. 610869

PLYMOUTH Fury II 1972, très propre, très bonne mécanique, prix de liste $1,400. pour $1,100., 527-7389. 615843

PLYMOUTH Satellite 1972, très bon ordre, prix à discuter, soir 628-8871. 994083

PLYMOUTH Fury II 1970, 42,000, propre, particulier, 623-0888. 998830

PLYMOUTH Satellite Sebring Plus 1974, 41,000 milles, équipement complet, 651-1019. 612385

PLYMOUTH Satellite 1971, 318, propre, 44,800 milles, 661-0098. 615652

PLYMOUTH Volaré, 4 portes, 1976, 24,000 milles, 524-4671 jour, 656-2753 soir. 609473

PLYMOUTH Scamp 1972, $600., après 18 heures 843-8791. 610211

PLYMOUTH Cricket 1974, 4 vitesses, propre, $950., 667-5958. 613251

PLYMOUTH GTX, 1971, 440, peinture neuve, 628-4309. 603874

PLYMOUTH Satellite 1974, V8, 4 portes, $1,850., 667-5956. 998716

PLYMOUTH VIP 1968, $300., 661-0914. 610756

PLYMOUTH Satellite Sebring 1972, bas millage, 839-8897. 611382

PONTIAC Catalina 1975, comme neuve, bleu pâle, toit vinyle blanc, ressorts "Heavy Duty", attache pour remorque, 4 pneus d'hiver, antirouille, cause départ, $3,200., 656-1172. 609779

PONTIAC Grand Am 1975, 400, 4 barils, blanche, peinture neuve, intérieur rouge, tout équipée, radio AM-FM, cassettes, CB, vitres électriques, 4 radials neufs, 34,000 milles, 628-6457. 611499

PONTIAC Parisienne 2+2, décapotable, 1967, 52,800 milles, moteur 396, bonne condition, 658-2975. 615117

PONTIAC Bonneville 1976, 2 portes, tout équipée, soir 839-4087. 997736

PONTIAC 1974, LeMans, 8, automatique, comme neuve, 872-1307. 612948

PONTIAC Trans-Am, 1975, 4 vitesses, bien équipée, $4,800., 681-0249. 993670

PONTIAC 1973, 2 portes, hardtop, automatique, propre, $1,500., après 5 heures 623-1900. 612283

PONTIAC Grand Prix 1973, très bonne condition, cause auto fournie, 843-4526. 611463

PONTIAC 1970 Laurentien, 8, sedan, très propre, très bonne condition, $750., 832-6063. 615085

PONTIAC Parisienne 1971, accidentée côté gauche, 68,000 milles, meilleure offre, 875-4376. 616278

PONTIAC Astre station, 1974, prix raisonnable acceptée, 842-9556. 612332

PONTIAC Ventura 1976, V8, automatique, hatchback, prix discutable, après 6 heures 687-6819. 614044

PONTIAC Parisienne Brougham, 1973, 40,000 milles, $2,400., 848-2226. 612141

PONTIAC Catalina décapotable 1971, vitres électriques, $1,560., 524-1535. 608379

PONTIAC LeMans 1976, 6, automatique, servodirection, bas millage, cause départ, 658-3636. 615112

PONTIAC LeMans 1972, très bon ordre, 40,000 milles,prix à discuter, 626-0064. 607810

PONTIAC sport LeMans 1970, décapotable, V8, soir 683-8782. 995426

PONTIAC Luxury LeMans 1973, bas millage, 825-2755. 602284

PONTIAC décapotable Calalina 1972, très bon état, 529-7120. 607847

PONTIAC Grand Prix 1970, $850., 842-7421. 616263

PONTIAC LeMans, 1971, aubaine, $800., 849-2369. 612930

PONTIAC Grand'Am 1975, 14,000 milles, 623-3643. 612068

PONTIAC Parisienne 1966, propre, 628-4435. 613824

PONTIAC Ventura, 8, automatique, 1971, $550., 623-3066. 609914

PONTIAC Grandville décapotable 1972, 663-4221. 607786

PORSCHE 914, 1972, peinture, chaufferette neuves, bonne mécanique, $2,450., bureau 694-7703, maison 681-9475. 615844

PORSCHE 1972, très bonne condition, pour informations 848-2311. 606927

PORSCHE 914, 2 litres, 1973, tout équipée, 529-8136. 993898

PORSCHE 914, 2.0 litres, 1973, $4,000., 849-4901. 612899

RABBIT 1975, automatique, excellente condition, $2,800., 872-1209. 612968

RAM Charger, Spécial Edition 1977, moteur 400, automatique, 2 tons, 8,000 milles, très propre, 1-646-5548, après 16 heures. 998471

RENAULT R-17, 1973, complètement équipée, propre, aubaine $1,750. Pierre Corriveau 683-1711. 605149

RENAULT 16, 1971, mécanique excellente, appeler Gaëtane 651-9134. 608471

RENAULT Gordini 17, coupé, 1975, 30,000 milles, plusieurs options, Michelin, 651-3791. 612208

RENAULT 12, 1972, 50,000 milles, $800., prix discutable, après 4 heures, 681-5070. 615629

RENAULT 15, 1973, bonne condition, bas millage, 687-5759 après 6 heures. 605384

RENAULT 5 GTL, 1976, impeccable, 9,000 milles, 687-0874. 612222

RENAULT 12, 1975, parfaite condition, état neuf, 1-418-477-2955. 610793

RENAULT 16, Fiat 128, 1971, pour pièces, 842-2553. 613200

STATION-Wagon Buick 1975, bas millage, excellente condition, prix original $11,000., pour $5,000., 688-8487, entre 9 a.m. et 5h. p.m. 613733

STATION Torino 1975, 39,000, mécanique, carrosserie parfaites, pneus Michelin, aubaine, $2,700., 688-0473. 606309

STATION-wagon Mercury Marquis 1972, prix discuter, 628-6928. 612090

STATION Pontiac Laurentien, 1972, propre, $550, 410 St-Sauveur. 612833

605 AUTOS À VENDRE

STATION Meteor 1971, mécanique parfait état, $1,100., 831-5654. 606388

STATION-Wagon Plymouth 1973, propre, bas millage, 872-0341. 606433

STATION Chevrolet 1974, excellente condition, 4 radiaux neufs, 40,000 milles, $2,750., 651-9806. 612256

STATION-Wagon Ford LTD Landau 1976, 31,000 milles, 4 radials neufs, 839-4243. 611355

STATION Montego 1972, Villager, comme neuve, $1550., 831-3287. 61401

STATION-Wagon, 1975, LTD, parfaite condition, garantie, 842%9906. 612977

STATION-WAGON Ford Galaxie 1972, 58,000, $1,400., 651-4747. 997790

THUNDERBIRD 1975, tout équipée. Tél. 849-8841. 613004

TORONADO 1973, équipement complet, $2,500., 651-6183. 606336

TORINO Brougham 1974, ziebart, excellente condition, équipée, 628-2205. 611459

TOYOTA Corolla, FR-5, 1975, 23,000 milles, très propre. Après 6 heures, 661-8110. 611079

TOYOTA Corolla 1200, Coupé Sport, 1975, manuelle, 11,500 milles, 627-1637. 612301

TOYOTA Corolla 1200, 1974, dame propriétaire, propre, 623-1270. 613058

TOYOTA Célica 1972, bonne condition, prix discutable, 623-2391. 611469

TOYOTA 1973, manuelle, 21,000, parfaite condition. Soir 872-0770. 613140

TOYOTA Corolla 1973, manuelle, 34,000 milles, impeccable, 667-4044. 609492

TOYOTA, Corona, 1974, automatique, $1,875. M. Lessard, Ltée 623-5471. 611849

TOYOTA Célica 1974, manuelle, 5 vitesses, bas prix, 627-1772 soir. 613839

TOYOTA Corona Mark 11, 1972, manuelle, $795, 842-5418. 612429

TRANS-AM 1974, 32,000 milles, $3,300., 623-4685. 610146

TRANS AM 1970, $2,650. Tél. 658-2023. 613790

TRIUMPH TR7 1976, 5 mois garantie, rodé à perfection, stéréo, 628-2030. 842181

TRIUMPH TR7 1975, 19,000 milles, très propre, après 7 heures 827-2821. 608147

TRIUMPH TR-6, 1972, 38,000 milles, propre, bonne condition, $2,200., 658-7844. 612186

TRIUMPH Spitfire 1972, décapotable, 831-2347. 615651

VALIANT, 1968, inusable, carrosserie, mécanique bon état, 525-9496. 612236

VEGA 1971, 27,000 milles, manuelle, peinture neuve, 653-2445. 610768

VEGA Hatchback 1974, bon ordre, 28,000 milles, Michelin, $1,500., 1-876-2113. 608614

VEGA, 1974, aubaine, $900., propre, bon ordre, 849-3552. 612823

VENTURA 1976, 5 vitesses manuelle, 16,000 milles, prix à discuter, 661-0853. 610242

VENTURA 1974, très propre, prix a discuter, cause études, appeler entre 5 et 8 heures, 842-1201. 615837

VOLVO
CHOIx modèles, 1970 à 1976, toutes reconditionnées, garanties. Turmel Automobiles 522-2793, 882-2261. 996687

VOLKSWAGEN 1973, toit ouvrant, parfaite condition, visible 55 Dorval, Notre-Dame des L urentides, 849-8120. 614008

VOLKSWAGEN camionnette 1971, mécanique refaite à neuf, cause départ, prix à discuter, 525-6573 après 5 heures. 615063

VOLKS SCIRROCO 1975
833-2133 610963

VOLVO, 1973, $2,950., Rabbit, sedan, $3,250., avec garantie, 833-2133. 998072

VOLKSWAGEN Dasher 1974, en bon état, après 6 heures 522-8871. 997906

VOLVO 1972 142E, excellente condition, $1,900., jour 653-8300. 602536

VOLKSWAGEN 1969, Renault 1972, 510, Chevrolet 1970, très propres, 527-6715. 612471

VOLKS 1973, 35,000 milles, Super Beetle, très propre, prix à discuter, après 5 heures, 651-2998. 613097

VOLKSWAGEN VW412 station 1973, 30,000 milles, prix à discuter, 849-2957. 612042

VOLKSWAGEN 111, 1973, 31,000 milles, manuelle, propre, 687-3905. 611360

VOLKSWAGEN 1500, 1971, très propre, moteur 6,000 milles, $900., 623-9271, 661-9257. 612330

VOLVO 1968, 144
694-3857 612931

VOLKSWAGEN 1973, 36,000 milles, propre, cause maladie, 656-1391. 607919

VOLVO 1973, 144, haut millage, excellente condition, $995., M. Lessard Ltée, 623-5471. 611848

VOLVO 1972, 142-GL, condition impeccable, 41,300 milles, cause départ, 694-9845, 681-5022. 611158

VOLKSWAGEN 412, familiale, 1974, parfaite condition, 871-9495. 611388

VOLKS fastback 1971, excellente mécanique, propre, particulier, 656-0062. 613646

VOLKSWAGEN 1971 familiale, très bon état, $475., 658-8953. 610637

VOLKSWAGEN 1974, 1973, 1972, 1971, avec garantie, 833-2133. 606550

VOLVO 1969, 2 portes, bon état, bas prix, soir 658-2950. 610669

VOLKSWAGEN Super Beetle 1973, bon état, soir 842-4501. 607563

VOLVO 1970, en bon ordre, $550., 658-6160. 610688

VOLVO 1970, bonne mécanique, $850., discutable, soir 848-2532. 613518

VOLKSWAGEN 1969, moteur 1972 de 34,000 milles, 527-2933. 615528

VOLVO 142 GL 1973, 5 vitesses, $2,400., 871-7560. 610190

VOLVO 144S, 1972, bonne mécanique, $750., 843-7398. 610907

VW SUPER Beetle 1972, carrosserie atteinte, 90,000, moteur 30,000, radio, chaufferette gaz, prix liste $1,475., prix à discuter $1,275., semaine après 6 heures, 683-1086. 613263

1976, VEGA hatchback, 7,000 milles, manuelle, aucun comptant requis, 627-1801. 602511

2 BUICK Riviera 1970, très propre, avant 6 heures 658-3799. 614089

620 AUTOS DEMANDÉES

Autos 1970 à 1976
4 X 4 VANS, PICK-UP, COMPACTS
PAYONS — COMPTANT
Beaulé Autos Inc.
1050, BOUL. DES CAPUCINS
529-6365 — 529-5971
616095

AUTOS FRANK & MICHEL INC.
2450, 1ère AVENUE. Nous sommes acheteurs de modèles 1972 à 1977. Argent comptant. Tél. 529-4594, 831-3636. 995952

Gaston Roy Autos
ACHAT ET VENTE
AUTOS ET CAMIONS
4 X 4, VANS, Pick-Up, paiement comptant, modèles 1972 à 1977, 6480, 1ère Avenue. Tél. 626-4992. 611183

620 AUTOS DEMANDÉES

RAMASSONS TOUT
AUTOS ET CAMIONS POUR FERRAILLE
832-6426
607773

ATTENTION
ACHETONS vieilles carcasses d'automobiles ainsi qu'automobiles accidentées, de $5. à $100., 663-9585. 605076

ATTENTION
ALLONS CHERCHER AUTOS USAGES, CAMIONS, DONNONS $10.
623-3086, 667-5956
992523

RAMASSONS TOUTES CARCASSES POUR FERRAILLE, ACHETONS VIEILLES AUTOS.
661-5644, 661-0687
608342

NEUFCHTEL AUTOS, ACHETONS AUTOS CCIDENTEES, CARCASSES
842-5075.
994011

ACHETERAIS voitures accidentées et ferraille, payons le prix le plus cher à Québec, 527-3244, 849-5734. 605198

ACHAT D'AUTOS
PICK-up, van, 4 x 4, 1975-77, paiement comptant, 822-0499. 604523

ACHETONS, vendons autos usagées, Philippe Bélanger 653-0597. 610048

ACHETONS tous modèles d'autos accidentees, usagées, partir 1969. Mainguy Auto Parts 872-1483. 610783

ACHETONS voitures pour ferraille, 661-9744. 605927

625 CAMIONS À VENDRE

AUBAINE, Blazer 1977, 2,000 milles, prix discutable, 524-9589. 996001

AUTOBUS SCOLAIRES
CHEVROLET 1968, 60 passagers, Dodge 1969, 54 passagers, excellente condition, 8h. a.m. à 5h. p.m. 658-0914. 994944

BLAZER Cheyenne 4 x 4, 1976, tout équipé, 12,000 milles, en parfaite condition, état neuf, $8,450., 653-7416. 612492

BLAZER 1972, 4 x 4, servodirection, servofrein, manuel, bonne condition, 687-1328. 612818

BLAZER 1975, aubaine, 843-8812. 610583

BRONCO 1973, 60,000 milles, propre, peinture neuve, 842-1405. 612390

CAMION pick-up Datsun 1600, 1972, avec campeur entièrement équipé, accommode 6 personnes, cuisinière, réfrigérateur, fournaise avec thermostat, spécial $3,800. pour le tout, 842-8920. 615091

CAMPEUR OU POUR LIVRAISON
FARGO Stepvan 1970, ½ tonne, moteur reconditionné, 6,000 milles, bon état, 529-6482. 997530

CAMION Ford 1968, 10 roues, permis région 3, après 6 heures, 848-3407. 995833

CAMION Ford 1976, Econoline 100, 6 cylindres, vitré, 3 vitesses, aubaine, 681-0249. 993872

CAMION-citerne GMC (Filt Cab), capacité, 2,500 gallons, modèle 1969, V-6, en bon ordre, 687-0775. 998651

CAMION Jimmy 1972, 4 x 4, usage 32,000 milles, avec gratte, équipé, 872-7340. 612308

CAMION plateforme (float), Chevrolet 1964, très propre, 872-2871, 872-4864. 615036

CAMION Dodge 10 roues, avec dompeur, 1965, 831-9781. 609368

CAMION Ford 1974, 1 tonne, 15,000 milles, 1-888-4488. 842274

CHEVY VAN 1973, 8, automatique, 42,000 milles, très propre, 837-9735, 833-2515. 600335

CHEVY-VAN 1971, bleu, moteur reconditionné, 85,000 milles, $1,000., 628-1458. 613280

CHEVY VAN 1975, 29,000 milles, vitré, $3,400., 626-9736. 613617

CHEVROLET ¾ tonne, 32,000 milles, propre, $2,950., 681-0249. 614117

CHEVy-Van 90, pour pièces, 1969, $100., 687-4129. 613143

DODGE A108, 1969,(econoline), très propre, fini pour camping, $1,000., 647-2128, 839-4700. 615777

DODGE 4 x 4, ¾ tonne, armée, reconditionné, 1955, 667-3478, 647-3622. 998418

DODGE 1973, 6 cylindres, automatique, $2,100., 681-0249. 612489

ECONOLINE 100, 1975, Ford, très propre, 839-8229, 839-9619. 612249

ECONOLINE 1975, 10,200 milles, vitré, cause maladie, 687-1887. 613223

FORD pick-up Custom ½ tonne, 1977, tout équipée, roues de mag avec pneus 12'' largeur, stéréo-cassettes, 7,000 milles, $8,500., GMC 1976, 4 x 4, $5,500., 687-8867. 612421

FORD Courrier Pick-up, 1973, avec boite camper, très propre, 667-3478, 872-0785. 604644

FORD F100 1974, ½ tonne, avec cabine, 31,000 milles, automatique, 302, 663-7740. 606794

FORD Courrier 1976, 13,000 milles, $3,000. (à discuter), 681-3563, 681-8878. 610789

FORD Bronco 1975, 30,000 milles, 843-5766. 610208

FORD 4 x 4, ¾ tonne, 1973, 523-8241. 610873

GMC Jimmy 4 x 4, 35,000 milles, un 1972, un 1974, 833-4470. 613033

GMC VENTURA 1972, V8, automatique, tél: 661-6858. 842398

INTERNATIONAL 1967, avec VR, 5 tonnes, GMC 1971. 4 x 4, 651-5100 soir. 607747

INTERNATIONAL 1973, 10 roues, modèle 4200, moteur 318, VR-03, boite neuve, 849-8078. 611100

JEEP Cherokee 1976, 4 x 4, 3 vitesses, manuelle, 13,000 milles, 687-9621. 615614

JEEP CJ-5, 1977, 8,000 milles, tout équipée, gratte à neige, $6,500., 849-8396. 611184

JEEP Wagoneer 1967, V-8, automatique, équipement complet, très propre, $1,500., 822-2829. 613215

JEEP Cherokee 1975, 3 options, 28,000 milles, 842-0406. 611143

JEEP d'armée 1957, prix à discuter, 688-0690. 612070

JIMMY 1974, $5,000., 663-9171. 610678

JIMMY 1975 1975 High Sierra, apres 5 heures 832-0764. 610991

PICK-UP Ford 250, 1976, 12,000 milles, particulier, $4,000., 651-9202. 611035

PICK-UP Toyota 1974, 30,000 milles, boite longue, avec cabine, $2,500., 849-6162. 613124

PICK-up Datsun 1600, 1973, peinture neuve, 653-5647. 612428

PICK-UP 1975, bas millage, parfaite condition, 663-0723. 602757

PICK-UP 1976, GMC, 13,000 milles, 527-3244, 849-5734. 605199

PICK-UP Chevrolet 1975, ½ tonne, très très propre, 831-3866. 611098

PICK-UP ½ tonne, 1973, avec cabine, 872-3761. 61115

REMORQUEUSE, roues motrices, bon prix, 849-8395. 611185

SEMI-remorque (trailer) dompeur aluminium, 22 pieds, 1-638-2495. 613078

SUBURBAN 1971, 4 x 4, V8, manuelle, $1,700., jour 651-8727, soir 831-3056. 993936

TOYOTA Landcruiser 1974 4 x 4, 28,000 milles, 683-6762. 615545

VAN, Pick-Up, Bronco, Suburban, 4 x 4, 415 Seigneuriale, 626-4909. 613785

WILLIS Wagoneer 1965, 4 x 4, 623-9591, 848-2710. 615792

4 x 4, 1973, ¾, 6 cylindres, $4,000., 681-0249. 612488

625 CAMIONS À VENDRE

4 x 4, JEEP, Wagonneer 1967, 8 cylindres, transmission manuelle, moteur 23,000 milles, $800., 831-2221. 612898

4 x 4, 1974, 3 VITESSES, 18,000, $4,300., 681-0249. 612490

3 CAMIONS usagés: DODGE 1974, modèle 600, avec boîte fermée, longueur 15'; Ford 1969, modèle 500, avec boîte fermée, longueur 12'; Ford 1969, modèle 550 avec boîte fermée, longueur 15', 683-1926. 607860

2 CAMIONS à vendre, International 1973, 1974, avec permis VR, pick-up 4 x 4, GM, 1974, ¾, heavy-duty, 842-2241. 606365

635 CAMIONS DEMANDÉS

ACHETONS 4 x 4, Vans, Pick-Up, payons comptant, Autos Adrien Pelletier, 626-4909. 613786

640 PIÈCES ET ACCESSOIRES D'AUTOS & CAMIONS

HUILE MOTEUR
IMPERIAL Oil $0.77, Quaker State et Valvoline $0.87, caisse de 24 pintes, pièces prix gros, Autom-O-Baines, 4805, 3ème Avenue ouest, Charlesbourg, 627-1331.
MAGS PNEUS
995958

EDGAR CROTEAU INC.
VENTE de pièces d'automobiles, ailes en métal et en fibre de verre, capots, grilles, réparations de pare-chocs usagés et chromés, 335 rue des Sables, Québec. 524-7791, 524-2711. 616092

Pièces économiques
B.T. Enr. Accessoires d'autos, outils, prix gros, 628-9281, 663-9681. 601644

PNEUS NEUFS
MICHELIN, BF Goodrich, Uniroyal, surplus d'inventaires, 627-1331. 607508

CUSTOM Vans: toutes pièces d'aménagement intérieur, pour van, vente, installation, ouvert samedi a.m. Campwagon, sortie 188, Bernières, 831-1893. 601183

396, 9,000 MILLBS, transmission 4 vitesses, différentiel barré, dans Vega 1972, pour pièces continuer moteur, 527-8017. 601439

MOTEUR, transmission 396, automatique, 60,000 milles, devant entier Chevelle SS, 1970, 524-8024. 612369

2 BOITES fermées, usagées, pour camion; un de 20', l'autre 18', 683-1926. 607861

PONTIAC LeMans 1974, 2 portes, accidenté, pour vente en pièce détachée, 663-0300. 610759

TRANSMISSION automatique, 3 vitesses, différentiel barré, 383, 843-6950. 612797

P & R BOIVIN Auto, vente pare-chocs, ailes, capots, neufs, usagés, radiateurs, 889-9509. 994151

MAINGUY Auto Parts, vente d'autos, assortiments pièces, usagées, Ancienne-Lorette 872-1483. 610782

MOTEUR, transmission, Buick Skylark 1965, complet, $125., 523-3835. 612965

2 PNEUS Sears GT60-14, larges, 4 roues de Ford 14 pouces, prix débarras, 872-0417. 610131

MOTEUR incliné, transmission Dodge 1965, carrosserie, $125., 523-3835. 613793

4 ROUES de magnésium plus 5 pneus Armstrong, $350., 626-5828. 613289

CHALLENGER 340, 1973, accidentée, pour pièces, 687-6687. 610693

FIAT 124, 1971, vendre pour pièces, $250., 627-1087. 613609

MOTEUR 427'' cubes, 435 forces, parfaite condition, 626-4747. 602184

MOTEUR Datsun V4 510, 1600, état neuf, 837-8463. 998931

TOYOTA 1972, automatique, familiale, pour pièces, 522-5924. 610637

HEADERS neufs, pour 240Z, 623-3981. 613704

645 RÉPARATIONS - ENTRETIEN - DÉPANNAGE

Garage GRG Auto
Spécial d'ouverture, débossage peinture complets, sur auto, $175., estimation gratuite, spécial mécanique générale, 832-0476. 614061

CENTRE de la Voiture Pierre Jean Jacques. Spécial d'ouverture peinture et débossage $200., estimation gratuite.
527-5703.
998442

COMBATTER LA CORROSION
AVEC le huilage sous pression, Qué-Bourg Autos Ltée, Claude Bélanger 626-7777. 996589

GARAGE Jacques Boucher, peinture, débossage, spécial: peinture complète $195., 470 Franklin, 527-3297. 993715

655 GARAGES - STATIONNEMENT À LOUER

CHAMBRE à peinture et débossage à louer, électricité— chauffage fournis, disponible 1er juillet, $500. mois, 872-2478. 611104

663 MACHINERIE

PELLE ATLAS
MODELE A-1702, capacité 1 verge, état de neuf, n'ayant que 700 heures d'ouvrage, complète avec deux godets(buckets), un godet régulier, un godet à fossé. S'adresser:
CHARLES TRUDEL INC.
337, 2ème rue, Quebec
529-9539.
604086

SURPLUS D'EQUIPEMENT
TRACTEUR Caterpillar D-8 série 46A, 1968, bonne condition. Caterpillar D-7 série 17A avec turbo et treuil "winch". 2 Loader Massey-Ferguson MF200 et MF300, sur chenilles, 1972, 667-1755. 604349

ASSORTIMENT DE CHARIOTS ELEVATEUR (LIFT TRUCK), BON PRIX, TOWMOTOR, CLARKE HYSTER, BONNE MARCHANDISE, ETC., RAISONNABLE, M. GOLDFARB, 683-5339. 611336

PAYLOADER Carterpillar sur roues, modèle 950, 1969, parfait état. Rouleau compacteur vibro-plus, largeur 88 po., diamètre 42 po., moteur diesel. Pépine et loader Donay 204, tél.: 1-418-328-3977. 607038

CAMION 5 tonnes, dompeuse, camion 1 tonne, dompeuse, gratte hydraulique, tracteur loader MF204, 1964, tracteur compresseur, offre raisonnable acceptée, 523-2362. 603188

TRACTEUR International, 414, avec pelle, charrue, presse foin Massey Fergusson No 9, conditionneur New-Holland, monte-balles sur roues, 829-3230. 602141

TRACTEUR 65 forces industriel Massey-Ferguson, loader à neige, souffleur arrière, cabine, $4,000., 210 ouest, Sapinière-Dorion, coin Duval. 613506

BULL Diesel 2010, John Deere, en parfaite condition, prix d'aubaine. Téléphoner heures des repas, 827-3355. 613037

TRACTEUR Cockshut 30, hydraulique, prise de force continue, excellente condition, $1800., 832-2974. 612995

TRACTEUR Massey Ferguson, industriel, avec "back-hoe" cabine, excellente condition, 663-4272. 612979

LOADER Michigan 1962, moteur GM, diesel, 2 bucket, en parfait ordre, $9,750., 687-4500, 525-9827. 612367

663 MACHINERIE

PELLE hydraulique Poclain, sur roues, 1968, payloader roues, 1½ verge Michigan, 1-638-2485. 613079

MOTEUR Caterpillar D8, reconditionné à neuf, par Hewitt Equipement, 837-4333. 610747

TRACTEUR Bolen, 16 forces, équipement, parfait ordre, 824-4716. 613157

PAYLOADER John-Deere, JD-400, équipé pour neige, 626-8308. 998306

2 TRACTEURS Caterpillar, 17-A, Turbot, aVec treuil (winch), pelle arrière, 1-466-2814. 605087

AUBAINE, tracteur Bolen 18, propre, équipement, $4,500., 626-9661. 999291

CONVOYEUR à louer pour creusage de solage, 663-3040. 996534

BULL diesel 2010 sur chenilles, parfaite condition, 872-7324. 610587

BANC de scie avec charriot, 883-3743. 691568

CONVOYEUR à ciment, 40', en bon ordre, 871-3073. 615542

LOADER John Deere 1010, parfaite condition, 822-1895. 600207

CONVOYEUR à vendre, 20 pieds de long, 663-3040. 612055

665 MOTOCYCLETTES

Achat et vente

C.D. Pièces de Moto Usagées Enr. Pièces tout genre, moitie prix, 663-4791. 614124

AIMERAIS vendre moto, Yamaha Enduro, 1975, 100 cc, $650., 849-5919. 613991

CAN-Am MX2, 125, 1975, prix à discuter, très bon état, 849-3523. 611128

CZ, VENTE, service, pièces, quelque 125 moto-cross 1976, $900., 175 trail $880., Jawa 350, 1977, avec side car, $1,895. Motomégs Enr., St-Raphael, Bellechasse, 1-243-2028. 983475

CZ-175, 1976, 1,700 milles, $500., parfaite condition, cause transfert, 839-6026. 611205

DUCATI, LAVERDA MOTO GUZZI

VENTE, pièces, service. Capitale Moto Sports, 315 rue St-Paul. Tél. 694-9170. 603096

HARLEY-Davidson 1977, Low-Rider, neuve, $4,950. comptant, accepterais échange Corvette ou bateau, Bob Laforce 529-2964 entre 9h. et 5h. 605148

HONDA CB 360, 1974, état neuf, accessoires inclus, prix à discuter, 653-7264, après 6 heures 653-5900. 612363

HONDA 350, 1973, 14,000 milles, $650., Tél. jour 688-0738, soir 842-7391. 610203

HONDA 350T 1975, 6,000, pare-brise Pacifico, 628-7991. 605338

HONDA 350, entièrement remontée, 1,300 milles, 527-8879. 610704

HONDA 1977, CB 750, K7, 1800 milles, 1-883-3350. 998485

HONDA TL-125, 1975, très propre, $550., 656-6086. 611107

HONDA 750, 1974, prix à discuter, 842-0462. 611109

HONDA CB-750, 1976, à vendre. Tél 681-0881. 613101

HONDA XL100 1975, très bonne condition, $475., 626-2167. 610982

HONDA CT70 1974, refait à neuf, 653-9085. 613784

KAWASAKI 250 cc, 1975, trail route, excellent état, 2,800 milles, $775., 527-5907. 613025

KAWASAKI 350, trail, 3,500 milles, impeccable, $700., 522-0599. 611294

KAWASAKI 650, 1977, 1,400 kilomètres, balance garantie, 872-0776. 613637

KAWASAKI de trail, 1975, 125 cc, $300., 872-0322. 600446

KAWASAKI 100, 1976, très bas millage, prix à discuter, 842-4498. 612246

KAWASAKI 500 1975, très propre, 837-5336. 613549

665 MOTOCYCLETTES

KX-125, 1975. TEL. 681-5451. 611136

LIQUIDER, deux hondas 1973 S750, automatiques, 653-8963, 875-4118. 604003

MOTOCROSS Huski CR250 1974, très bonne condition, prix d'aubaine, $550. 692-0264, 626-7066. 601807

MOTO TS-185, Suzuki 1975, très bonne condition, prix discutable. Entre midi et 4h., 623-1094. 608547

MOTO Yamaha 750, 8,000 milles, très propre, $1,000., 681-0249. 993873

MOTO Yamaha 750, 1973, 8,000 milles, $1,000., 681-0249. 602360

MOTOCROSS Yamaha YZ-250, 1976, Monoshock, 626-6496. 611089

NORTON Commando 1974, 6,000 milles, très bon état, à bon prix, 1-566-2864. 607392

NORTON Commando 850 cc, 1973, $900., 647-2481, 529-8561. 611308

REPARATION

TOUTES marques motos, anglaise, japonaise, italienne, allemande, spécial 4 cylindres, installation pièces haute performance, 694-9170. 603097

REPARATION motos, toutes marques, achat, vente, pièces neuves et usagées. SerVice 24 heures, 842-8275. 998415

SUZUKI 750, 1976, 3,000 milles, très propre, prix a discuter, 529-1943. 612221

SUZUKI 1976, RM 125A, motocross 125 cc., 1-883-3350. 998486

SUZUKI T500 1974, 651-3388. 613679

SUZUKI 750, GT, 1976, $1,800., discutable, soir 885-9490. 997653

SUZUKI 250, GT, 1974, 6,000, impeccable, $750., 623-5355. 615824

SUZUKI TS 125, 1976, seulement 1,500 milles, 681-5560. 614014

YAMAHA 350 1973, bonne mécanique, peinture spéciale, 623-5383. 615547

YAMAHA 80cc Enduro, 1975, $425., bas millage, 1,800 milles, 827-3378. 997900

YAMAHA Enduro, 1975, 175 cc, pneus Motocross, parfait ordre, $800., soir 522-4960. 612904

YAMAHA 1976, DT 175C. Enduro 175 cc. 2,000 milles, 1-883-3350. 998488

YAMAHA 500, 1974, achetée neuve 1975, 8,000 milles, $900., 522-3025. 612793

YAMAHA 200, 1973, deux cylindres, crashbar, $450., aussi, pièces Triumph BSA, 681-4780. 608392

YAMAHA 500, 1974, 3,600 milles, prix discutable, après 5 heures, 628-0144. 612759

YAMAHA 350, 1975, 1,200 milles, comme neuf spécial $975., 663-7040, 663-6487. 615637

YAMAHA 1972, Enduro 175 cc., 1800 milles, 1-883-3350. 998489

YAMAHA 1975, 10,000 milles, $1,200., 872-1307. 607535

YAMAHA 250, 1969, dossier, miroir, $450., 825-2805. 605976

YAMAHA Trial 1976, 175 cc, 10 heures de marche, 626-4987. 608693

YAMAHA YZ125 1976, avec équipement complet, 842-1711. 612088

YAMAHA 1974, 350cc, excellente condition, 651-8018 soir. 610791

YAMAHA 250, 1973, en bonne condition, $300., 658-3567. 614128

YAMAHA 1972 650 cc., 10,000 milles, 1-883-3350. 998487

YAMAHA, Motocross, 250, MX, 1974, soir 832-6185. 607320

YAMAHA 1973, 650 état neuf, 871-3287. 610920

YAMAHA 1976, à vendre. Tél. 687-9509. 615028

YAMAHA YZ125 1977, prix à discuter, 627-0400. 615501

YAMAHA 100 cc., 1972, $400. ou camion, 848-2291. 614020

YAMAHA 650, 1975, 11,000 milles, jour 837-9789. 615653

YAMAHA 1974, 500 cc, excellente condition, 653-7141 soir. 615546

675 ROULOTTES & ROULOTTES MOTORISÉES

A LOUER, roulotte Bellevue, 1975, juillet, août, 628-7173. 608377

APALACHE 1975, 21', équipée, attache, propre, aubaine, 653-0983. 611289

APALACHE 1974, 27', équipée, parfaite condition, $6,500., 623-5531. 613183

APALACHE Royal 1975, 25 pieds, tout équipé, 651-6794. 996021

APALACHE 17', 1974, équipée, comme neuVe, $3,800., 693-0316. 841746

AQUARIUS Winnebago, maison motorisée 1976 disponible après 18 août, équipée, location, 687-7950. 615760

AUBAINE, $3,000., Unik 1973, jamais roulé, 623-3388, 626-6053. 611494

A VENDRE en tout ou en partie, roulotte Prowler, 21', tout équipée, avec annexe, 8' x 20', murs en préfini, le tout situé endroit idéal sur terrain camping, excellente occasion, pour celui qui désire chalet à prix très raisonnable, 626-5481. 605974

- Automatique, servofrein, servodirection.
- Peut coucher 6 personnes.
- Se conduit et se stationne comme une auto.
- Distributeurs demandés

ST-JEAN-EUDES AUTOMOBILES
72, route Kennedy, Lévis
837-9371

612546

BOILARD MAISONS MOBILES
DEPOSITAIRE de roulottes de voyage, Taurus et Apalache, tentes roulottes, Venture, fabriquées par Starcraft, nous prenons échange. Ouvert lundi au vendredi, 9h. a.m. à 9h. p.m., samedi et dimanche de 1 à 5h. p.m., 212 Route 2, St-Augustin, 872-5160. 604624

Bon prix Bon service
GRAND choix de tentes-roulottes et de roulottes, au Centre Bellevue et Apalache, 170 boulevard Smith Sud, Thetford Mines, 1 (418) 338-8877.
Maisons mobiles Bellevue, roulottes Bellevue et Apalache, tentes-roulottes Bellevue et BonAir. Tentes-roulottes neuves à toit rigide, à partir de $895., roulottes neuves à partir de $3,295. Auvent automatique pour tous les modèles.

Vente, échange, achat
Ouvert tous les soirs jusqu'à 9 heures. Samedi et dimanche, jusqu'à 5 heures. 613745

C.A. CARAVANE
DEPOSITAIRE
PURITAN - VALBAR - TAURUS
TENTLS-ROULOTTES LIONEL
VENTE - SERVICE - PIECES
3947, BOULEVARD HAMEL, ANCIENNE-LORETTE
872-0532
608714

CAMPEUR 35 pieds, pouvant accommoder 8 personnes, équipée au complet, en bon état de marche, Maison Mobile Montmorency Inc., 872-9829. 612405

CAMPWAGON
CHEVY Van 1973, complètement équipé, excellente condition, 651-3640. 996808

675 ROULOTTES & ROULOTTES MOTORISÉES

CAMPEUR 10' pour Pick-Up, très propre, équipement au propane neuf, après 6 heures, 651-7066. 613815

CAMPEUR Dodge 1975, 20 pieds, 6 personnes, tout équipé, valeur $15,000. pour $9,000., 651-6859. 610127

CAMPEUR GMC 1969, 24 pieds, 63,000 milles, condition excellente, à voir, 842-8275. 604853

CAMPEUR Volks, 1973, tout équipé, bon prix, 1-688-6222. 995663

CAMPEUR motorisé 30 pieds, 6 places, 832-2963. 608639

CARAVANE
LE BOURGEOIS
Roulottes motorisées
" neuves et usagées "
Petites roulottes usagées
872-0198
996403

UNE ANNONCE CLASSEE
NE COUTE PAS CHER

C'EST BIEN SIMPLE
CHOIX - PRIX - SERVICE
VENEZ AU BON ENDROIT
L.G. VIGNEAULT INC.
MONTMAGNY, ROUTE 20
SORTIE 232
TEL. 1-248-2228
TENTES-ROULOTTES
BONAIR ET LEXTRA
BELLEVUE
ROULOTTES
APALACHE - BOLER
HOLIDAY - CHAMPLAIN
BELLEVUE
A UN VRAI BON PRIX
ROULOTTES NEUVES
17.5' modèle 1977 - $3,550.
27' modèle 1977 - $6,595.
BOLER A PARTIR $2,795.
VENTE ET ECHANGE
Vaste choix d'accessoires
1976 Roulottes Champlain, Bellevue NEUVES
A PRIX D'AUBAINE
GRAND CHOIX D'USAGEES
Ouvert tous les soirs, lundi au vendredi jusqu'à 9h, samedi et dimanche jusqu'à 4 heures.
998835

CHAMPLAIN 21', en excellente condition, équipement complet, auvent, fenêtres doubles, $3,900., 842-8817. 612063

) CHAMPLAIN 24', 1967, chambrette, chauffage central, douche, 628-2264. 615646

675 ROULOTTES & ROULOTTES MOTORISÉES

CHAMPLAIN 27', tout équipée, $5,500., 697-8215. 997492

CHAMPLAIN 1976, neuve, 22½', aubaine, 831-5468. 605446

DAUPHINE 1971, 17', équipée, état neuf, 1-337-2436, 1-337-2363. 612336

ETAT neuf, Unik 1976, 17½', jamais voyagée, 653-9269. 603444

GARAGE ANDRE BELANGER
DEPOSITAIRE Holiday, Shamrock, Cygnet. Quelques modèles 1976 à prix coûtant. Tentes-roulottes Coronation. Pièces, accessoires, installation d'attache "hitch", 3387 boulevard Hamel Les Saules, 871-0107. 996117

GLENELLE 22', 1974, équipement complet, antenne, auvent, etc., $5,000., 653-9704. 611073

GLENELLE 1969, $2,000., 661-4302. 607962

INSTALLATION d'attache "hitch" roulotte, installation freins électriques, 831-2828, 831-1550. 604287

J. EMILE LEVASSEUR
& FILS INC.
ROND POINT LEVIS
SPECIAUX
ROULOTTES et tentes-roulottes à vendre, pièces, accessoires et réparation. Bureau 833-2611, résidence 837-0824. 610052

LOCATION VOYAGES
VACANCES INC.
EPARGNEZ les frais de motels et de restaurants. Réservez votre campwagon dès maintenant.
831-1662.
606595

LOCATION roulottes 13 pieds, fibre de verre, accommode 4 personnes, idéal petite auto. Réservation seulement 626-7777. 615782

LOCATION roulotte 17', tente-roulotte, équipée, dinette, 626-8030. 610792

Monsieur Roulotte Service
SERVICE à domicile, réfrigération-chauffage, etc., etc., 628-9719. 600292

PROWLER 1974, 25', propre, jamais voyagée, 5 personnes, bain, douche, toute équipée, visible 218 du Couvent, Château-Richer, 824-4905, 616-4430. 614002

RIVE SUD
SPORT ENR.
Route Kennedy,
St-Henri, Lévis
Vendeur autorisé roulottes
P.M.C., Apalache, Champlain
tentes-roulottes
Lextra de Bon Air
Modèles 1976 à prix reduit.
Vaste salle de montre.
Ouvert tous les soirs jusqu'à 21 heures samedi jusqu'à midi.
Tél: (1) 882-2309.
604719

ROULOTTES LANGLOIS INC.
DEPOSITAIRE roulottes voyage Dauphine, Bellevue, Glendale, tentes-roulottes Bellevue, Bonair, Lextra, maisons mobiles ValBar, Treco. 4060 boul. Hamel, 872-8344, Ange-Gardien: 6090 boul. Ste-Anne, 823-0671. Ouvert lundi au vendredi, 9 à 21 heures. Le samedi de 9 à 4 heures. 600911

ROULOTTE Bellevue, état neuf, 19½ pieds, 1976, encore sur garantie, tout équipée, auvent automatique, antenne, télévision, $5,000., a servie 2 fins de semaine, appeler seulement si intéressé, 831-9489. 611222

ROULOTTE Cygnet, modèle 1976, 18 pieds, équipée, poêle, réfrigérateur, toilette, spécialement pour les voitures compactes 6 cylindres, ne pèse que 1600 livres, 872-1247. 613057

ROULOTTE-chalet, Apalache, 35', sur garantie, 524-8173, 5h30 à 10 heures, lundi, mardi, mercredi, jeudi. 612891

ROULOTTE Prowler 1976, 17½', fourneau, douche, auvent, batterie, laveuse essoreuse, 2 mois garantie, 688-0053. 613832

675 ROULOTTES & ROULOTTES MOTORISÉES

ROULOTTE de chantier 8' x 14' de plancher, état neuf, électricité 110 et 12 volts, essieux doubles, $2,500., 626-4661. 615772

ROULOTTE Dauphine 22', luxueuse, état neuf, tout équipée, radio am-fm cassettes, isolée, occasion $5,500., 875-2762. 609605

ROULOTTE 1973, 18', propre, équipement complet, 410 St-Sauveur. 604328

ROULOTTE Centurion 18½', 1967, douche, auvent, $1,800., 828-2882. 612416

ROULOTTE motorisée Citation, 1973, 25', à vendre, jour 842-4277, soir 849-5707. 604321

ROULOTTE Champlain 19½', 1973, équipement complet, $4,300., 871-6918. 996880

ROULOTTE Satellite 21', 1973, intérieur style canadien, état neuf, prix $4,900., 687-0697. 611465

ROULOTTE Bellevue, 1974, 27', attache et auvent, 831-3065. 612139

ROULOTTE l'Islet 1973, 25', equipee, impeccable, $6,800., 658-0120. 609968

ROULOTTE Dauphine 1973, 19½ pieds, 4 roues, tout équipée, très propre, 837-3084. 613112

ROULOTTE motorisée Winnebago 1973, 21', excellente condition, 37,000 milles, auvent, 844-2832. 607913

ROULOTTE Corsair 17½', tout équipée, $2,900., 275 47ème Rue ouest, Charlesbourg. 607408

ROULOTTES Claude Bélanger, Apalache, Citation. 1350 Villeneuve, face Cimenterie. 687-1221. 604963

ROULOTTE Unik 1976, 23', auvent Carfree, $7,500., 687-1400. 609459

ROULOTTE Bellevue 1974, 17', bon état, 832-4033. 602528

ROULOTTE Bellevue 1975, toit rigide, deluxe, 6, 66 3-3131. 613742

ROULOTTE motorisée Glendale 1972, prix à discuter, 628-7857. 610980

ROULOTTE à louer, 4 places, 627-0973. 613834

ROULOTTE 1973 Corsair 19', 842-1847. 610539

ROULOTTE 18', tout équipée, $2,800., 626-9872. 615543

SERVICE à domicile, installations, réparations, maisons mobiles, roulottes de voyage. J.L. Garant Service. Tél. 822-0343. 603190

Si vous avez de la misère à vendre votre roulotte vous-même, appelez à 872-0198. 996528

SPRITE 1971, équipement complet, freins hydrauliques, très propre, $2,200., 663-9644. 612415

UNIK 1975, 35 pieds, air climatisé, habitable à l'année, état neuf, prix discutable, soir 687-1328, 651-0461. 607604

UNIK 35 pieds, 1975, cuisinette 20 x 8, état neuf, complètement équipée, 524-3476. 610623

UNIK 1974, 19 pieds, après 5 heures 626-9763. 615045

1972 CHAMPLAIN, 21 pieds, équipée, propre, tandem, 687-3736. 610012

17', 1974, équipement complet, attache incluse, $3,500., 661-7526. 613808

680 VÉHICULES TOUT TERRAIN

NORDWELL 1964, armée, entièrement rénové, 667-3478. 996602

POUR Jeep wagon, pour chasse, pêche, 505 Sherwood Notre-Dame des Laurentides. 998949

TERRA-JET 1976, comme neuf, servi 4 fois, $2,000., 653-7458, 653-7930. 601194

685 YACHTS & BATEAUX

ATTENTION, vente, location, chaloupe fibre verre, 12', 14', 16', canots, 872-9097, 523-4420. 614046

BATEAU 28', fibre verre, Flyingbridge, 2 moteurs, démonstrateur, avec actions du Club de Yacht de Québec si désiré, 824-4218. 983306

685 YATCHS & BATEAUX

BATEAU Glastron 18', inboard, outboard, Mer Cruiser, 140 forces, skis nautiques, équipement complet, 1 an d'usure 653-7271 jour, 837-2501 soir. 606851

BATEAU 15', modUle Princecraft, bois, contrôle électrique Evinrude, moteur Evinrude 55 forces, avec remorque, aviron, 4 gilets sécurité, 1-826-3702. 613708

BATEAU 14½', Glastron 1970, moteur evinrude, 70 forces 1976, 30 heures de marche, remorque, $3,400., 688-0287. 614067

BATEAU Sunray 20', avec mer cruiser 188 forces, 188 hp., 1976, avec 3 campeurs, $9,500., 871-9483. 994919

BATEAU 1976, modèle Glastron Carson, 18', moteur turbo jet, 455, et remorque, prix à discuter, 842-5903. 611437

BATEAU 19', bois solide, moteur intérieur, 40 forces, remorque, $800., 653-0754, 833-4439. 607781

BATEAU 16', Evinrude, 65 forces, remorque, 831-3452, 653-5920. 997546

BATEAU neuf, 17', Cresliner, décapotable, Mercury, 115 hp, hors-bord, remorque, 527-6849. 608395

BATEAU Sunray 15', moteur Johnson 60 forces, remorque, accessoires, 832-0753 soir. 610238

CANOTS, chaloupes, pédalos. Distributeur voiliers Bandit Fox OD11, prix partir $185., 527-4766. 608359

CANOTS et chaloupes, neufs et usagés, location, vente, $75. et plus, 843-5231. 606579

CANOT 16 pieds, fibre verre, servi une fois, prix à discuter, 527-5739. 610150

CANOT 14', fibre verre, servi une fois, aubaine, après 18 heures, 871-0325. 612998

CANOT pneumatique, 4 places, TR Sillinger semblable à Zodiac, 1-337-2849. 608814

CANOT Radisson 16', état de neuf, moteur électrique Shakespeare modèle 909, 651-4955. 613544

CARVER 28', Flyingbridge, 75 heures de marche, 681-0468. 612039

CORRIVEAU Equipement Enr., réparation moteur hors-bord et tondeuse à gazon, 651-9688. 613027

COTRE Croisière 24' x 8', chêne, cèdre, volvo 7 forces, voilure, 335', 842-6119. 983478

CRISCRAFT 33 pieds, sedan, Flying-Bridge, génératrice, tout équipée, 529-8138. 613056

CRUISER, 35 pieds, parfait état, trailer, moteur GM V-8, flybrige, 2 couchettes, accommodation 7 personnes, tout équipé, Gilles Viel, 522-5205. 606630

CRUISER 45', moteur diesel, génératrice, air climatisé, etc., $25,000., jour 653-1850. 613539

CRUISER 36', fibre verre, "flying bridge", 2 moteurs, génératrice, climatisé, jour 529-1756. 603961

CRUISER 31', en bois, Sheppard, équipé, 2 moteurs Chrysler, très propre, 1 (819) 376-6281. 613526

CV16, GLASTRON 1975, Inboard Volvo 130, $4,650., 523-0067. 842185

DOUBLE cabine, fibre de verre, 34', 2 GM diesel, 185 HP, génératrice Onan, 7 et 5 KV, pilote automatique, 2 salles bains, radio-téléphone, complétement équipé, peut accommoder 10 personnes, comme neuf, 125 heures, 683-3900, 653-7041. 605848

GLASTRON Carabean Cruiser, moteur Mercruiser, HP 233, équipement complet, 694-0484, après 6 heures 681-9739. 601812

GLASTRON V-156, 85 forces, remorque, $2800., 1-477-2397. 613162

GLASTRON 16', Volvo 115, "stern drive", 824-4218. 608171

MOTEURS hors-bord Suzuki, 832-4660, 653-8820. 996122

PENICHE 8' x 16', état neuf, capacité moteur 10 à 40 HP, visible qual no 1, plage Germain, lac St-Joseph, voir A. Hébert. 613536

PETERBOROUGH 15', moteur Mercury 50 forces, remorque, Princecraft 11', moteur 25 forces, Evinrude, remorque, 833-4611. 611442

685 YACHTS & BATEAUX

PRINCECRAFT 15', moteur 60 forces, avec remorque, 837-1875. 612436

SPORTS NAUTIQUES

VENTE, réparations, service de pièces (OMC, Ariens, Sail Fast, Bombardier), pour bateaux à moteur et voiliers, ainsi que tondeuses, 3 lignes pour vous répondre 871-9493, 4280 boulevard Hamel, Ancienne-Lorette. 994920

VOILIER 26' fibre de verre, moteur marin à gazoline 45 forces, 4 cylindres, marque Acadia, 1-418-298-8134. 997734

VOILIERS 22' à 46', neufs, marque Grampian, dépositaire à Québec, Guy Houde Sport Enr. 683-0545. 601814

VOILIER Hollandais 25 pi. cabine, 4 voiles, 9½ HP, très équipé, faut voir, comme neuf, $9,700. 1(514)671-6338. 939987

VOILIER 22' fibre - bois, quille acier, moteur 7 forces, Marina Chaudière, 681-7895. 610849

VOILIER, Tanzer 29', mistral, visible marina Neuville, 626-0905. 604886

VOILIERS Optimiste, à vendre, 20 heures d'utilisation, 623-2356. 611157

VOILIER Flying Dutchman junior, 1972, tout équipé, remorque, $1,500., 659-1716 ou 658-6789. 610910

VOILIER Bombardier 3.8, laisserais aller $895., 871-9493. 994918

YACHT 23', moteur 110, Volvo, avec remorque, entièrement équipé, 872-7340. 612206

685 YACHTS & BATEAUX

YACHT fibre verre Sunray 14 pieds, moteur Evinrude 40 forces, 872-6328. 610944

YATCH 18', moteur 40 forces perfectionné, avec remorque, $1,500., 355 Prince-Edouard, 523-0604 heures des repas. 610230

YATCH Peterborough avec moteur evinrude, 18 forces, et accessoires, 828-9398. 610172

690 EQUIPEMENT DE FERME

PRESSE à foin MF no. 9, P.T.O., presses à foAn International, no. 48, avec moteur, râteau MF, attachement 3 points, râteau Massey-Harris, chargeur à foin, faucheuse à tracteur 881-5722. 613231

TRACTEUR 65 forces industriel Massey-Ferguson, loader à neige, souffleur arrière, cabine, $4,000., 210 ouest, Sapinière-Dorion, coin Duval. 613507

TRACTEURS International 250, Ferguson 35, pelle hydraulique, 828-2698. 600942

PRESSE à foin, un râteau, marque Case, en très bonne condition, 829-3475. 614275

PRESSE à foin, Massey Ferguson, no 12, 829-2746. 609910

RATEAU à foin "soleil", 4 roues hydrauliques, 872-9108. 613502

ARROSEUSE à patates John Deere, 828-2933. 616260

UNE ANNONCE CLASSEE
NE COUTE PAS CHER

Le bridge contrat

7985 B-5188

SATISFACTION

Même s'il vous a été impossible d'obtenir le succès désiré, vous pouvez encore éprouver une certaine satisfaction alors que réellement vous avez offert à l'adversaire la plus grande résistance et que même vous l'avez exposé à l'erreur.

Donneur: Nord
Est-Ouest vulnérables

NORD
♠ 9 2
♥ A 9
♦ D 7 3
♣ A V 6 5 4 2

OUEST
♠ R 7 4
♥ 4
♦ A R 10 9 4 2
♣ R 8 7

EST
♠ D 10 8 3
♥ V 10 6 3
♦ V 8 6
♣ 9 3

SUD
♠ A V 6 5
♥ R D 8 7 5 2
♦ 5
♣ D 10

Nord	Est	Sud	Ouest
1-♣	passe	1-♥	2-♦
passe(1)	passe	2-♣	passe
2-S-A	passe	3-♥	passe
4-♥	passe	passe	passe

(1) Alors que Nord n'a rien de plus qu'une simple qualification d'ouverture, que sa longue suite manque de solidité et qu'il n'a pas un complément adéquat de la suite de son partenaire il n'y a à ce moment aucune alternative et doit passer parole.

Entame: roi de carreau.

Alors qu'E-ST A FOURNI LE SIX DE CARREAU QUE DOIT MAINTENANT JOUER Ouest?

Meme si Ouest peut juger que le six de carreau est la plus faible carte d'Est à cette suite, il ne s'agit aucunement d'une demande d'un changement à la moins chère des suites. Non, tout simplement Est précise qu'il ne détient pas le troisième contrôle des carreaux et ainsi Ouest est livré à son propre jugement.

Le singleton de carreau chez le déclarant étant devenu évident, un changement de couleur s'impose. Pour diverses raisons Ouest juge approprié le changement au ROI de trèfle. Tout d'abord possibilité de développer rapidement une gagnante au profit du partenaire. Possibilité d'une coupe éventuelle du partenaire s'il n'a qu'un singleton à cette suite. Enfin possibilité de rompre les communications à cette suite si chez Est et le déclarant il ne se trouve que deux trèfles.

Après l'as de trèfle le Mort change à pique et le valet est pris par le roi. Comme Ouest revient e trèfle, le déclarant gagne de sa propre main. Après l'as de pique le retour est coupé par le Mort. Comme après l'as d'atout le Mort fait suivre son valet de trèfle et qu'Est coupe de son valet de coeur tout simplement le déclarant dispose de son dernier pique. Mais alors qu'Est revient avec la dame de pique, our le déclarant le moment de vérité est arrivé. Faut-il couper d'un honneur ou d'un faible atout? Si au départ les atouts chez les adversaires étaient partagés 3-2, en toute sécurité le déclarant pourrait couper d'un honneur et ainsi s'assurer des levées restantes. Il s'agit donc pour le déclarant de déterminer si Est était en possession de trois ou quatre atouts?

Il a été révélé qu'Est se trouvait en possession de quatre piques et deux trèfles et l'énigme est à la suite carreau. Influencé par la possibilité d'un singleton chez Ouest le déclarant coupe d'un petit atout et grâce e ses deux honneurs il pourra épuiser Est et compléter son contrat par les levées restantes. Ainsi alors qu'au cours du jeu tous les joueurs ont développé les plus grands efforts chacun peut éprouver une certaine satisfaction.

Noël DUCHESNE

MONSIEUR PERKINS

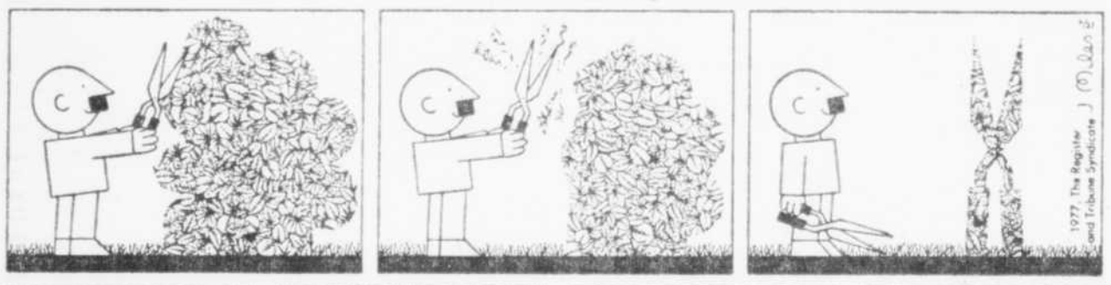

Dr BEAUDOC

MUTT et JEFF

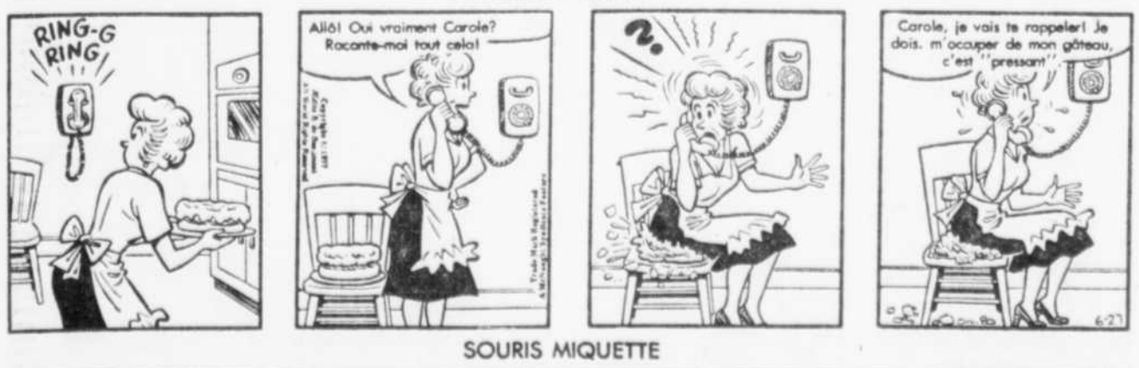

SOURIS MIQUETTE

SCAMP

HAGAR L'HORRIBLE

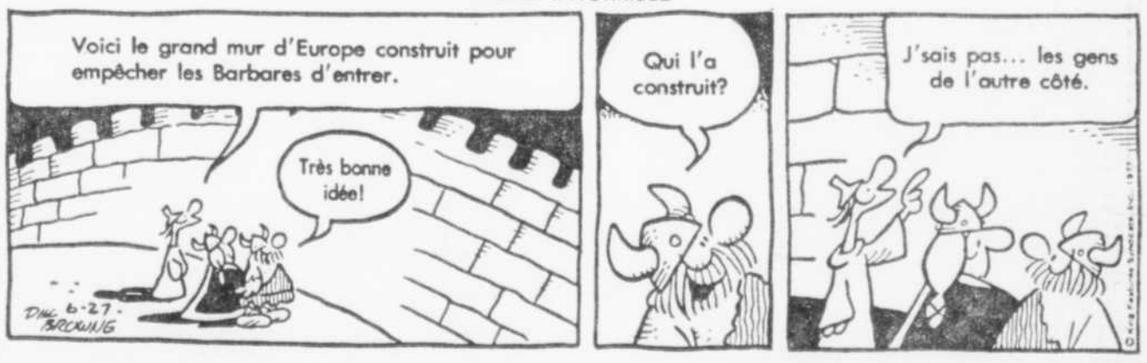

BLONDINETTE

LES PIERRAFEU

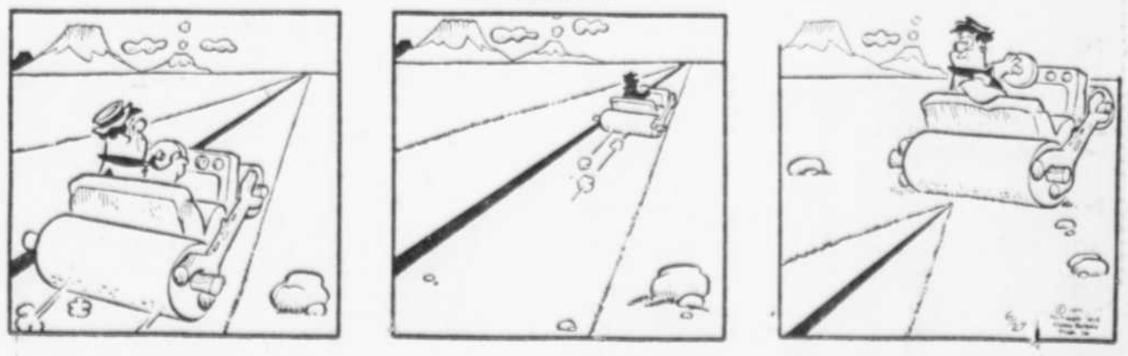

décès et avis divers

● rhétoriciens et amicales ● funérailles ● remerciements ● mémoriam ● services anniversaires ● faveurs

705 — AVIS DE DÉCÈS

ANCTIL (Gérard) — A St-Jean Port-Joli, le 23 juin 1977, à l'âge de 69 ans, est décédé subitement M. Gérard Anctil, époux en première noce de feu dame Léopolde Avoine, et en deuxième noce de dame Jeanne Caron. Il demeurait autrefois à St-Pamphile. Les funérailles ont eu lieu lundi à 10h. Sous la direction de la maison
Claudius Lavoie
St-Pamphile
Il laisse dans le deuil ses enfants, Lauréat (Doris Chouinard), Herven (Ginette Cloutier), Denis (Angèle Anctil), ses frères, soeur, Marthe (Mme Sylvio Blanchet) Paul (Eliane Jean), Patrice (Gabrielle Bourgault), son demi-frère M. Camille Caron. 615901

BILODEAU (Gérard) — A Québec, le 25 juin 1977, à l'âge de 62 ans, est décédé M. Gérard Bilodeau, ex-employé de la Défense nationale, époux de dame Gemma Lagrange. Il demeurait au 250 ouest, boul. St-Cyrille, app. 1. Les funérailles auront lieu mercredi, le 29 juin, à 2h. Départ du funérarium
Lépine-Cloutier Ltée
300, chemin Ste-Foy
à 1h45 pour l'église Notre-Dame-du-Chemin et de là au cimetière Belmont. Il laisse dans le deuil, outre son épouse, ses enfants, son gendre et sa belle-fille: Mlle Jocelyne Bilodeau, M. et Mme Réjean Bilodeau (Louise Nepveu), Roger Bilodeau, M. et Mme Pierre Lafond (Lisette), Monique, Raymonde, Larry, Réal, Lucie, Daniel Bilodeau; ses petits-enfants: Nathalie et Karine Bilodeau; sa belle-mère: Mme Joseph Lagrange; ses frères, soeurs, beaux-frères et belles-soeurs: M. et Mme Léo Desrochers, Mlle Alma Bilodeau, M. Joseph Bilodeau, Mme Laura Poulin, Mme Germaine Bernier, M. et Mme Lionel Gagné, M. et Mme Wilbrod Lagrange, M. et Mme Raymond Lagrange, M. et Mme Germain Lagrange, M. et Mme Adolphe Beaudoin, M. Bertrand Lagrange, M. et Mme Jean-Baptiste Cayouette, Mme Yvette Lagrange; ainsi que plusieurs oncles, tantes, neveux et nièces. Le salon sera fermé entre 17 et 19h. 614364

BOUTIN (M. l'Abbé J.-Maurice) — A Charny, le 24 juin, 1977, à l'âge de 70 ans est décédé M. l'Abbé J.-Maurice Boutin, fils de feu Louis-Antoine Boutin et de feu dame Séraphine Laperrière. Il demeurait à la Villa Saint-Louis à Breakeyville. Ordonné prêtre en 1932, il exerça son ministère comme vicaire dans les paroisses de Laurierville, Bienville, Saint-Joseph de Québec, Saint-Samuel et Christ-Roi. Il fut curé de la paroisse Saints-Anges de Beauce. Par la suite, il fut aumônier à la Villa Provencher de Laurierville, à la maison Saint-Charles de Cap-Rouge et enfin à la Villa Saint-Louis de Breakeyville. Les funérailles auront lieu mardi, le 28 juin, à 2h30.
Départ du funérarium
Lépine-Cloutier Ltée,
260 Beaucage
à 2h15 pour l'église Saint-Eugène de Ville Vanier et de là au cimetière Saint-Charles. Il laisse dans le deuil son frère et sa belle-soeur: M. et Mme Albert Boutin (Lucienne Lévesque), ses soeurs: Mlle Lucienne Boutin, Mme Jeanne Jacques, sa belle-soeur: Mme Agathe Boutin, neveux et nièces, cousins et cousines. Les salon sera fermé entre 5 et 7 heures. 614310

BUREAU (Paul-Emile) — A l'Hôpital St-Sacrement, le 25 juin 1977, à l'âge de 51 ans et 11 mois, est décédé M. Paul-Emile Bureau, époux de Aline Falardeau. Il demeurait à 1433, Villon, Ancienne-Lorette. Les funérailles auront lieu mardi à 3h. Départ du salon funéraire
Falardeau Inc.
30 rue St-Joseph
Loretteville
à 2h45 pour l'église de Loretteville et de là au cimetière paroissial. Il laisse dans le deuil outre son épouse, son fils adoptif Guy, sa soeur Florentine Bureau, ses beaux-frères et belles-soeurs, Lauretta (Mme Henri Linteau), Rodrigue (Thérèse Kelly), Armand (Gabrielle Dion), Alice Falardeau, Louisette (Mme Paul-Emile Bourret), Mme Denise Beaulieu. 615894

CASTONGUAY (Anatole) — A l'Hôtel-Dieu de Lévis, le 25 juin 1977, à l'âge de 77 ans, est décédé M. Anatole Castonguay, époux en première noce de feu dame Albertine Chouinard, et en deuxième noce de dame Yvonne Desrosiers. Il demeurait à St-Pamphile. Les funérailles auront lieu mardi, à 2h30. Départ de la résidence funéraire
Claudius Lavoie
St-Pamphile
à 2h20 pour l'église sSt-Pamphile et de là au cimetière paroissial. Il laisse dans le deuil outre son épouse, see enfants, Etiennette (Mme Léonel Cloutier), Alice (Mme Joseph Pelletier), Simone (Mme Josaphat Dubé), Rose-Aimée (Mme Adrien Robichaud), Claude, Paul-Emile (Gisèle Morneau), Louise (Gaston Toussaint), Clémence (Mme Fernand Moffet), Lucette (Benoit Côté), Claudette (Paul Villeneuve), Claire, Lisette (André Brunelle), Mariette (Marc Bonneau), ses frères et sa soeur, Albany (Rose Vaillancourt), Maurice, Yvonne (Mme Lionel St-Cyr). 615899

CAUCHON (Denis) — A l'hôpital St-Sacrement, le 25 juin 1977, à l'âge de 18 ans, est décédé accidentellement Denis Cauchon, fils de M. Roger Cauchon et de dame Jeannine Bédard. Il demeurait à St-Marc des Carrières, comté Portneuf. Les funérailles auront lieu mercredi, 29 juin, à 3h. Départ de la résidence funéraire
Guy Denis Ltée
950 boul. Dussault
St-Marc des Carrières
à 2h45 pour l'église St-Marc et de là au cimetière paroissial. Il laisse dans le deuil outre ses parents, ses frères et sa soeur, Louise, Marcel, Jacques, Alain, ses 2 grands-mères Mme Napoléon Bédard, Mme Antoine Cauchon, ainsi que plusieurs oncles, tantes, cousins, cousines. 615906

CHOUINARD (Lucien) — A Québec, le 26 juin 1977, à l'âge de 58 ans, est décédé Lucien Chouinard, époux de dame Lucienne Duplain. Il demeurait au 2425, av. Bardy, Québec. A la demande du défunt, l'inhumation aura lieu mardi, le 28 juin, à 14h15, au cimetière St-Charles. Départ du salon de
La Coopérative funéraire du Plateau
260, des Franciscains
Québec
à 14h pour le cimetière St-Charles. Il laisse dans le deuil, outre son épouse, ses enfants: Vivianne, Marthe, Nicole, Andrée, Gilbert et Raynald; ainsi que ses frères et soeurs, beaux-frères et belles-soeurs, neveux et nièces. Le salon sera fermé entre 17 et 19h. 615915

DELISLE (Ernest) — A Québec, le 25 juin 1977, à l'âge de 76 ans, est décédé M. Ernest Delisle, ex-tavernier, époux de dame Mariette Drolet. Il demeurait au 250 Grande-Allée ouest, app. 506. Les funérailles auront lieu mardi, le 28 juin à 10h. Départ du funérarium
Lépine-Cloutier Ltée
300 chemin Sainte-Foy
à 9h45 pour l'église Saint-Dominique et de là au cimetière Belmont. Il laisse dans le deuil, outre son épouse, ses enfants, gendres, belles-filles: M. et Mme Claude Delisle (Carmen Pelletier), M. et Mme Benoit Desgagnés (Denise), M. et Mme Benoit Lavoie (Lily), M. et Mme Jacques Delisle (Claire), Mme Claire Piecher, New York, M. et Mme Gilles Paquet (Louise), M. et Mme Gilles Simard (Odette), Mlle Micheline Delisle, Mlle Andrée Delisle, ses beaux-frères et belles-soeurs: M. et Mme Henri Drolet, M. et Mme Albert Drolet, Mme Lucienne Kirouac, Mme Cécile Langlois, ainsi que plusieurs neveux et nièces et petits-enfants. Le salon sera fermé entre 5h et 7h. 614305

DELISLE (Réjent) — Au Christ-Roi, le 24 juin 1977, à l'âge de 47 ans, est décédé M. Réjent Delisle, fils de feu Falconio Delisle et de feu Marie-Anne Vézina. Il demeurait au 780, Ste-Marie, app. 1. Les funérailles auront lieu mardi, le 28 juin 1977, à 2h. Départ du
Funérarium de l'Anse
280, 8e rue
à 1h50 pour l'église St-Esprit et de là au cimetière Belmont. Il laisse dans le deuil, ses frères et soeurs: M. et Mme Marius Delisle (Jacqueline Bordage), M. et Mme André Delisle (Juliette Bédard), M. et Mme Gilles Delisle (Rita Aubé), Mme Louis-Philippe Dorion (Thérèse Delisle), M. et Mme Claude Delisle (Geneviève Rousseau) de Floride, M. et Mme Marcel Cloutier (Françoise Delisle), M. et Mme Georges Arcand (Cécile Delisle); son oncle et ses tantes: Mme Roméa Vézina, M. et Mme Alexandre Auclair; ainsi que plusieurs neveux et nièces. Le salon sera fermé entre 5 et 7h. 614356

DEMERS (Alexina Morneau) — A Charny, le 26 juin 1977, à l'âge de 75 ans et 4 mois, est décédée dame Alexina Morneau, épouse de feu M. Achille Demers. Elle demeurait au 1,000 20ème Avenue Ouest, Charny. Les funérailles auront lieu mercredi, 29 juin, à 3h.

Départ du funérarium
Claude Marcoux Ltée
Place de l'église
Charny
à 2h55 pour l'église de Charny, et de là au cimetière paroissial. Elle laisse dans le deuil ses enfants, gendres et belles-filles, M. et Mme Jean Talbot (Mariette), Mlle Gisèle Demers, M. et Mme Jean-Marc Demers (Huguette Labrecque), ses petits-enfants, M. et Mme Jacques Talbot, Michel et Simon Demers, ses frères, soeurs, beaux-frères, belles-soeurs, M. Edgar Morneau, M. et Mme Antonio Oueliet (Albertine), Mlles Eva-Rose et Emilia Morneau, Mme Paul Foucault (Laura), M. et Mme Charles-Aimé Morneau (Gisèle Dagneault), Mme Albert Laliberté (Alice Demers), M. et Mme Jean-Paul Vallières (Rose Demers), Mme Emile Martineau((Jeanne D'Arc Demers), M. et Mme Paul Demers (Rose Elieff), Mme Georgette DemersBrisson. 615888

DION (Thérèse Forgues) — A l'Hôtel-Dieu de Québec, le 25 juin 1977, à l'âge de 55 ans et 4 mois est décédée dame Thérèse Forgues, épouse de M. Fernando Dion. Elle demeurait au 48, des Ruisseaux, appt 2, Neufchâtel. Les funérailles auront lieu mardi le 28 juin 1977 à 2h.

Départ du funérarium
de l'Anse
280, 8e Rue
à 1h30 pour l'église St-Ambroise de Loretteville et de là au cimetière St-Charles. Elle laisse dans le deuil, outre son époux, son garçon et sa fille: M. Denis Dion et Mlle Hélène Dion. Sa mère: Mme Joseph Forgues, ses frères, soeurs, beaux-frères et belles-soeurs: M. et Mme Eugène Mainguy (Marguerite Forgues), M. et Mme Jean-Paul Forgues (Lucille Dion), M. et Mme Robert Dion (Jeannette Forgues), M. et Mme Georges Forgues (Suzanne Duquet), M. et Mme Robert Forgues (Jacqueline Richard), M. et Mme Roland Forgues (Marie-Paul Lessard), M. et Mme Germain Chamberland (Gilberte Forgues), M. et Mme Raymond Forgues (Gisèle Lord), M. et Mme Dieudonné Gaudreault (Madeleine Forgues), Mlle Raymonde Forgues, M. et Mme Roger Forgues (Huguette Leblond), M. et Mme Antoine Dubois (Louise Forgues), M. et Mme René Boissière (Pierrette Forgues), M. et Mme Jean-Claude Forgues (Lise Doyon), ainsi que plusieurs neveux et nièces. Oncle et tante, cousins et cousines. S.V.P. Veuillez envoyer tous dons à la Société canadienne du cancer. Le salon sera fermé entre 5 et 7h. 997367

DUPUIS (Adrien) — A l'hôpital Sainte-Monique, le 24 juin 1977, à l'âge de 63 ans et 11 mois, est décédé M. Adrien Dupuis, époux de Carmelle Bouthillette. Il demeurait au 2991 Versant Nord, Sainte-Foy. Les funérailles auront lieu lundi, le 27 juin à 14 heures. Départ de
La Coopérative Funéraire du Plateau,
260, des Franciscains
Québec.
à 13h45 pour l'église Sainte-Geneviève de Sainte-Foy, et de là au cimetière Saint-Charles. Il laisse dans le deuil, outre son épouse, ses enfants M. et Mme Paul-Emile Fiset (Louisette), M. et Mme Gilles Dupuis (Christiane Carrier), M. et Mme Gaston Dupuis (Lyse Tremblay), M. et Mme Jean-Pierre Lebel (Céline), M. Guy Dupuis (Mlle Francine Cantin), M. et Mme Jean-Pierre Lapointe (Hélène), Mlle Sylvie Dupuis, ses frères et soeurs, beaux-frères et belles-soeurs, M. et Mme Marcel Boucher, M. et Mme Ernest Dupuis, M. et Mme J.P. Dupuis, Mme Marguerite Dupuis, Ferdinand Dugal, M. et Mme Léopold Bouthillette, Mmme René Bouthillette, M. et Mme Paul-Emile Gingras, M. et Mme Henri Seaborn, M. et Mme Marcel Hébert, M. et Mme Gaston Faucher, ses petits-enfants et neveux et nièces. Le salon sera fermé entre 17h et 19 heures. 614340

FISET (Lily Lewis) — A Québec, le 26 juin 1977, à l'âge de 85 ans, est décédée dame Lily Lewis épouse de feu Charles Fiset. Elle demeurait au 1317 Marie Rollet. Les funérailles auront lieu mercredi, 29 juin, à 10h30. Départ du funérarium
Lépine-Cloutier Ltée
975 Marguerite-Bourgeois
à 10h15 pour l'église St-Sacrement et de là au cimetière Belmont. Elle laisse dans le deuil ses enfants, gendre et belles-filles: M. et Mme Jean-Paul Audet (Gabrielle), M. et Mme Gaston Fiset (Gemma Audet), M. et Mme Paul-Emile Huot (Charlotte), M. et Mme Guy Fiset (Lise Gourdeau), son frère, beaux-frères, belles-soeurs: M. Wellie Lewis d'Angleterre, M. et Mme E.M. Woonford d'Angleterre, M. et Mme H. Perce d'Angleterre, M. et Mme W. Pearce, Mme Georges Beaudry (Léda Fiset) de Montréal, ainsi que plusieurs petits-enfants, neveux et nièces. La dépouille sera exposée à compter de 7 heures, aujourd'hui. Le salon sera fermé entre 5 et 7 heures. 613853

GAGNON (Françoise) — A Québec, le 25 juin 1977 à l'âge de 59 ans est décédée dame Françoise Gagnon épouse de feu Edmond Dion. Elle demeurait au 10 Chemin du Domaine Lac Beauport. Les funérailles auront lieu mercredi le 29 juin 1977 à 10h. Départ du funérarium
Lépine-Cloutier Ltée
6450, Boul. Henri Bourassa,
Charlesbourg,
à 9h40, pour l'église Notre-Dame dee Laurentides et de là au cimetière St-Charles. Elle laisse dans le deuil, son fils et sa belle-fille: M. et Mme Gilles Dion (Julie Quirion); ses petits-enfants: Martin et Marc Dion; ses frères, soeurs, beaux-frères et belles-soeurs: M. et Mme François Gagnon, M. et Mme André Gagnon, M. et Mme Robert Gagnon, M. Léopold Biron, M. et Mme Lionel Vallières (Pauline), M. et Mme Roger Légaré (Lorraine), M. et Mme André Mercure (Denise), M. et Mme Gaston Messier (Pierrette), Dr et Mme Pierre Caron (Liliane), Mlle Irène Gagnon, M. Jacques Dion, M. et Mme Henri Dion, Mme Gemma Dion, Mlle Edith Dion, Mlle Denise Dion' ainsi que plusieurs neveux et nièces. Le salon sera fermé entre 5 et 7 heu-res. 614308

GINGRAS (Bernadette) — A Québec, le 26 juin 1977, à l'âge de 72 ans, est décédée dame Bernadette Gingras, épouse de Omer Rochette. Elle demeurait au 390, Notre-Dame, Notre-Dame-des-Laurentides. Les funérailles auront lieu mercredi, le 29 juin 1977, à 3h. Départ du funérarium
Lépine-Cloutier Ltée
6450, Henri-Bourassa
à 2h45 pour l'église du Bon-Pasteur et de là au cimetière Notre-Dame-des-Laurentides. Elle laisse dans le deuil, outre son époux, ses enfants, son gendre et ses belles-filles: M. et Mme Roch Rochette (Denise Pageau), Mlle Colette Rochette, M. Gilles Rochette, M. et Mme Fernand Rochette (Jeannine Côté), M. Denis Rochette, Mlle Denise Rochette, M. et Mme Gilles Boivin (Loraine); ses frères, soeurs, beaux-frères et belles-soeurs: M. et Mme Albert Gingras, M. et Mme AEarias Gingras, Mme Rosa Gingras, M. et Mme Adrien Gingras, M. et Mme Jos Mainguy, Mme Régina Gingras, M. et Mme Azarias Rochette, M. et Mme Adrien Rochette, Sr Béatrice Rochette, s.s.v.d., Mme Yvonne Rochette; ainsi que plusieurs petits-enfants, neveux et nièces. Le salon sera fermé entre 5 et 7h. 614352

HOUDE (Adrienne Thibodeau) — A Loretteville, le 25 juin 1977, à l'âge de 68 ans, est décédée dame Adrienne Thibodeau, épouse de M. Omer Houde. Elle demeurait au 80 rue Laurier, Ste-Catherine comté Portneuf. Les funérailles auront lieu mardi, 28 juin, à 2h. Départ de la résidence funéraire
L. Leclerc & Fils Ltée
1, rue Jolicoeur
Ste-Catherine
à 1h55 pour l'église de Ste-Catherine et de là au cimetière paroissial. Elle laisse dans le deuil outre son époux, ses enfants, Jean-Claude (Georgette Denis), Blanche (Mme Jean-Pierre Juneau), André (Jeannette Côté), Patricia (Mme Jean-Guy Lachance), Jacques (Yvette Martel), Robert (Réjeanne Julien), Micheline (Mme Simon Bélanger), Huguette (Mme Claude Paquet), Rénald (Francine Drolet), sa soeur Mme Arthur Montmigny, beaux-frères et belles-soeurs, M. et Mme Léon Houde, Mme Albert Thibodeau, ainsi que plusieurs petits-enfants, neveux et nièces. 615890

LAROCHE (Zélvida Bissonnette)— A Québec le 26 juin 1977, à l'âge de 75 ans et 6 mois, est décédée dame Zélvida Bissonnette, épouse de M. Albert Laroche. Elle demeurait au 556, Ouest rue Arago. Les funérailles auront lieu jeudi à 10h.

Départ de la résidence funéraire de
Sylvio Marceau Inc.
270 Marie de l'Incarnation,
à 9h45 pour l'église Saint-Joseph et de là au cimetière Saint-Charles. Elle laisse dans le deuil, outre son époux, ses enfants, Mlle Marguerite Laroche, M. et Mme Jean-Paul Laroche (Françoise Morency), Mlle Janine, Cécile, Denise Laroche, ses petits-fils René et Marc Laroche, ses frères et soeurs, M. et Mme Donat Saint-Maurice (Jeanne d'Arc Bissonnette), M. et Mme Hérodias Gervais (Thérèse Bissonnette), M. et Mme Roland Brunet (Juliette Bissonnette), Mme Vve Eugène Bissonnette (Laura Cadieux), Mme Vve Ferdinand Bissonnette (Juliette Plamondon), Mme Arthur Bissonnette (Rose Ménard), Mme Vve Alphonse Bissonnette (Carmélia Brunet), Mme Vve Gérard Bissonnette (Phélonise LeBlanc), M. et Mme Arthur Laroche (Béatrice Journeau), M. et Mme Raoul Darveau (Alice Laroche), Mme Arthur Montminy (Alexina Laroche), plusieurs neveux et nièces, cousins et cousines. Le salon sera fermé entre 5 et 7 heures. 614359

LEBEL (Antonio) — A Loretteville, le 25 juin 1977, à l'âge de 80 ans, est décédé M. Antonio Lebel, époux de Maria O'Neil. Il demeurait au 181, rue Lessard. Les funérailles auront lieu mardi à 10h. Départ du salon funéraire
Falardeau Inc.
30 rue St-Joseph
Loretteville
à 9h45 pour l'église de Loretteville et de là au cimetière St-Charles. Il laisse dans le deuil outre son épouse, ses filles, Monique (Mme Georges Plante), Bibiane (Mme Frank Reid), Alice (Mme Jean-Louis Joly), soeur Antoinette Lebel, Mlle Rose-Anna Lebel, ses belles-soeurs, Mlle Ida O'Neil, Mlle Emilienne O'Neil, ainsi que plusieurs neveux et nièces, petits-enfants. 615892

LESSARD (Rosalina Tremblay) — A l'Hôtel-Dieu de Québec, le 24 juin 1977, à l'âge de 59 ans, est décédée dame Rosalina Tremblay, épouse de Alphédor Lessard. Elle demeurait au 386, avenue Royale, St-Joachim. Les funérailles auront lieu mardi, à 3h. Départ de la résidence funéraire
Marcel Guillemette
568 Royale
St-Joachim
à 2h45 pour l'église de St-Joachim et de ià au cimetière paroissial. Elle laisse dans le deuil outre son époux, ses enfants, M. et Mme Denis Tardif (Lucette), Clément (Pierrette Paré), Emmanuel (Marie Rendser), Marcel (Annie Prousse), M. et Mme Lionel Poulin (Agathe), Iréné (Diane Couture), M. et Mme Gerson Renaud (Réjeanne), Fernand (Ginette Godbout),, Simon (Raymonde Fortin), Michel (Nicole Therrien), Gaston (Diane Tremblay), Yvon (MaWtine Crépeau), M. et Mme Michel Savard (Claire), Yves (Bev Huston), Serge, Gaétnan, ses frères et soeurs, M. et Mme Paul Tremblay (ALma Lachance), M. et Mme Roméo Tremblay (Rqachelle Lemieux), M. et Mme Alfred Racine (Germaine), M. et Mme Ludger Verreault (Rosianne), M. et Mme Adrien Duchesne (Rachelle), M. et Mme André Gobeil (Blanche), M. et Mme Paul-Emile Duchesne (Lisa), M. et Mme Cyrille Tremblay, (Jeannine Gosselin), M. et Mme Simon Tremblay (Thérèse Bouchard), Mlle Gérardine Tremblay, plusieurs petits-enfants, neveux et nièces. Le salon sera fermé entre 5 et 7 heures. 615911

MARQUIS (Adélard) — A Sainte-Foy, le 24 juin 1977, à l'âge de 69 ans, est décédé M. Adélard Marquis, époux de dame Florence Pinard. Il demeurait au 1561, rue Cervantes. Les funérailles auront lieu mercredi à 10h. Départ de la résidence funéraire de
Sylvio Marceau Inc.
1460 rue Notre-Dame
Ancienne-Lorette
à 9h45 a.m. pour l'église de l'Ancienne-Lorette et de là au cimetière paroissial. Il laisse dans le deuil, outre son épouse, ses enfants, son gendre, sa belle-fille, M. et Mme Serge Marquis (Marcelle Lord), M. et Mme Louis Gaumond (Line), ainsi que ses frères et soeurs, beaux-frères, belles-soeurs. Le salon sera fermé entre 5 et 7 heures. 615912

MORENCY (Isidore) — A l'hôpital Saint-François-d'Assise, le 24 juin 1977, à l'âge de 50 ans et 2 mois, est décédé M. Isidore Morency, fonctionnaire provincial, fils de feu M. Jean Morency et feu dame Eulalie Rioux. Il demeurait au 4 avenue Leclerc. Les funérailles auront lieu mardi, 28 juin, à 10h. Départ du foyer funéraire
J. Bouchard & Fils Limitee
1290, 1ère Avenue
à 9h50 pour l'église Saint-François-d'Assise et de là au au cimetière Saint-Jean-de-Dieu, cté Rivière-du-Loup. Il laisse dans le deuil, sa fille Renée, son garçon Bernard, ses frères, sa soeur, beaux-frères, belles-soeurs: Mlle Alice Morency, M. Joseph Morency, M. et Mme Camille Morency, M. et Mme René Morency, M. et Mme Gérard Morency, M. et Mme Jean Morency, M. et Mme Armand Morency, M. et Mme Hervé Morency, M. et Mme Léo Morency, ainsi que plusieurs neveux et nièces. Le foyer funéraire sera ouvert: 2-5h; 7-10h. 615913

PAQUET (Gérard) — A l'hôpital Laval, le 26 juin 1977, à l'âge de 74 ans, est decédé M. Gérard Paquet, époux de Juliette Côté. Les funérailles auront lieu mercredi le 29 juin 1977 à 10h. Départ de
La Coopérative Funéraire du Plateau
260, des Franciscains
Québec
à 9h45 pour l'église Notre-Dame du Chemin et de là au cimetière Belmont. Il laisse dans le deuil, outre son sépouse, ses enfants, M. et Mme Robert Paquet (Isabelle Vachon), M. et Mme Jean Turcotte (Pauline), M. et Mme Jean-Marie Proulx (Claire), ses frères et soeurs, beaux-frères et belles-soeurs, Joseph Paquet, Mme Lucienne Matte, Mme Marguerite Carbonneau, Mme Antoine Paquet, Jules Côté, M. et Mme Roger Côté, M. et Mme Paul-Emile Côté, M. et Mme J. Ls. Barrette, M. et Mme Gérard Gauvin, M. et Mme Roger Vallières, ses petits-enfants, Linda, Kathleen, Lucie, Louise, ainsi que ses neveux et nièces. Le salon sera fermé entre 17 et 19 heures. 615914

PARENT (Gérard) — A Courville, le 24 juin 1977, à l'âge de 77 ans, est décédé M. Gérard Parent, fils de feu M. et Mme Cyrille Parent. Il demeurait au 601. Ave Royale, Beauport. Les funérailles auront lieu mardi le 28 juin à 10h. Départ de la résidence funéraire
Wilbrod Robert Inc.
738 Ave Royale
Beauport
à 9h45 pour l'église de Beauport et de là au cimetière paroissial. Il laisse dana le deuil sa soeur: Mme Paul Pichette (Marie-Jeanne) belle-soeur: Mme P.-E. Parent (Alice Grenier); ses frères: Lucien (Juliette Gagnon), Alphonse (Irène Chartrand), ainsi que plusieurs oncles, tantes, neveux et nièces. Le salon sera ouvert de 2h à 5h et 7h à 10h. 614328

PICHETTE (Robert) — A Québec le 20 juin 1977 à l'âge de 52 ans est décédé M. Robert Pichette, employé Cartier Transport, époux de dame Huguette Quirion. Il demeurait au 3542, rue Michelet Les Saules. Les funérailles auront lieu jeudi 23 juin à 11h. Départ de la résidence funéraire de:
Sylvio Marceau Inc.
270, Marie de l'Incarnation
à 10h30 pour l'église Ste-Monique des Saules, et de là au cimetière St-Charles. Il laisse dans le deuil, outre son épouse, ses enfants: André, Diane, Jacques; sa belle-mère Mme Florida Quirion, son frère, sa soeur, beaux-frères et belles-soeurs: Mme Annette Pagé, M. et Mme Guy Pichette (Yolande Renaud), Mme Françoise Pichette, Mme Monique Lessard, M. et Mme Robert Latouche (Marie-Paule), M. et Mme Jean-Marie Quirion, M. et Mme Léon Tessier (Louise), M. et Mme Pierre Quirion, Mme Céline Quirion. Plusieurs oncles et tantes, neveux, nièces et amis. Le salon sera fermé entre 5 et 7h. 983455

POIRE (Alice Aubé) — A Québec, le 24 juin 1977, à l'âge de 67 ans, est décédée dame Alice Aubé, épouse de M. Léopoid Poiré. Elle demeurait au 1583 Ozanam, Québec. Les funérailles auront lieu lundi, le 27 juin 1977 à 3h.

Départ du funérarium
Lépine-Cloutier Ltée
990, 1ère Avenue
à 2h45 pour l'église Saint-François-d'Assise et de là au crématorium Lépine-Cloutier Ltée. Elle laisse dans le deuil outre son époux, ses enfants, gendres et belles-filles: M. et Mme Jean-Guy Poiré (Barbara Brooks), Victoria, C.B., M. et Mme Gilles Poiré (Joyce Dolbec), Edmonton, M. et Mme Albert Berkamyer (Gisèle), Spokane, M. et Mme Simon Poiré (Lise Giguère), M. et Mme Denis Simpson (Céline), ses frères, soeurs, beaux-frères et belles-soeurs: M. Aimé Aubé, Saint-Lazare, M. et Mme Armand Aubé, M. et Mme Joseph Aubé, M. et Mme Maurice Laflamme, M. et Mme Georges Touchette, M. et Mme Lucien Aubé, Saint-Hyacinthe, M. Omer Poiré, Thetford Mines, M. et Mme Prima Cossette, Montréal, Mme Adrienne Rousseau, Chambly, son oncle: M. et Mme Georges Fournier, Saint-Nérée, ainsi que plusieurs neveux et nièces, petits-enfants. Le salon sera fermé entre 5 et 7h. 614361

POULIOT (Georgette Fournier) — A Brossard, le 25 juin 1977, à l'âge de 53 ans, est décédée dame Georgette Fournier, épouse de M. J.A. René Pouliot. Outre son époux, elle laisse dans le deuil 5 enfants, Mme Claude Charbonneau (Danielle), M. Christian Pouliot (Nicole Gagnon), Dominique, Stephane, Martine Pouliot, plusieurs frères et soeurs, ainsi que neveux et nièces. Les funérailles auront lieu mardi 28 juin à 11h. Départ des salons
Ed. Darche & Fils
200 rue St-Louis
Ville Lemoyne
pour se rendre à l'église St-Alphonse de Brossard, et de là au cimetière Côte des Neiges. 615904

RENAUD (Jules) — A Beaupré, le 27 juin 1977, à l'âge de 63 ans et 11 mois, est décédé subitement M. Jules Renaud, époux de dame Laurette Asselin. Il demeurait au 11079, avenue Royale, Beaupré. Les funérailles aur ont lieu mercredi, le 29 juin à 3 heures. Départ de la résidence funéraire
Wilbrod Robert Inc.
11,241 av. Royale
Beaupré
à 2h45 pour l'église de Beaupré et de là au cimetière paroissial. Il laisse dans le deuil outre son épouse, ses frères et soeurs: Ludger (Anna Bilodeau), Henri, Romulus (Alvine Asselin), Mme Arthur Paré (Rose), Gérard, Mme Eugène Renaud (Marie-Anna Boutet), ses beaux-frères et belles-soeurs: Mlle Rose-Alvine Asselin, Mme Willy Asselin (Alice Asselin), Mme Champlain Flibotte (Béatrice Asselin), Mme Alfred Dubault (Joséphine sselin), M. et Mme Victor Asselin (Estelle Houde), M. et Mme André Fortin (Annette Asselin), M. Emile Asselin, M. et Mme Amédé Asselin (Lucienne Houde), M. Léger Ferland, ainsi que plusieurs neveux et nièces. Le salon sera ouvert de 2 à 5 heures et de 7 à 10 heures. 615977

ROBERT (Me Paul) — Un service religieux sera célébré mercredi, 29 juin 1977, à 10.30 heures a.m. en l'église St-Dominique, Grande-Allée, Québec, pour le repos de l'âme de Me Paul Robert, décédé à Montréal., le 18 juin 1977. Les membres de la famille se tiendront à l'église avant la cérémonie pour recevoir les condoléances des parents et amis. 615908

RUEL (Paul-Emile) — A Québec, le 26 juin 1977, à l'âge de 68 ans et 8 mois est décédé M. le capitaine Paul-Emile Ruel, époux de dame Mary-Ann Wilson. Il demeurait au 9345, Place Duberger, Charlesbourg. Les funérailles auront lieu mercredi ie 29 juin 1977 à 14h.

Départ du funérarium
de l'Anse
280, 8e Rue
à 13h30 pour l'église Ste-Cé se dans le deuil, outre son épouse, ses enfants: Mme Charlotte Ruel Roy, M. et Mme Jacques Dumas (Helen), M. et Mme Wilson Ruel (Solange Paradis), M. et Mme Jean-Clermont Ruel (Carmelle Rousseau), M. et Mme Yvon Gosselin (Louise). Ses frères, soeurs, beaux-frères et belles-soeurs, Père Bernard Ruel MSGM, M. et Mme Yvon Ruel (Jacqueline Belleau), M. et Mme Pierre H. Ruel (Georgette Proteau), Mme Marguerite R. Simard, M. et Mme Arthur Painchaud (Claude Ruel), Dr Mme Gérard Boudreault (Gaby Ruel), Mme Jacqueline R. Bérubé, Père Henri Talbot (Camillien), Mme Rolande R. Ruel tante Mlle Eugénie Bernard (Soeur St-Jean de la Croix Urseline, ainsi que plusieurs neveux et nièces. Le salon sera fermé entre 5 et 7h. 614303

SAMSON (Georges sr.) — A l'hôpital Notre-Dame de Charny, le 26 juin 1977, à l'âged de 83 ans et 8 mois, est décédé M. Georges Samson sr. commerçant, époux de dame Thercile Couture. Il demeurait au 961 rue commerciale, St-Jean Chrysostôme. Les funérailles auront lieu mardi, 28 juin, à 3h. Départ du funérarium
Claude Marcoux Ltée
96 de la Fabrique
St-Romuald
à 2h40 pour l'église de St-Jean Chrysostôme et de là au cimetière paroissial. Il laisse dans le deuil outre son épouse, sa fille Rose, ses fils et belles-filles.M. et Mme Georges Samson jr. (Faby) Demers), M. et Mme Wellie Samson (Jeanne Plante), M. et Mme Arthur Samson (Juliette Carrier), M. et Mme Wilfrid Samson (Marie-Anne Samson), son petit-fils Marc Samson, ses soeurs, beaux-frères, belles-soeurs, Mme Gédéon Carrier (Marie-Anne), Mme Michel Samson (Marie Bilodeau), Mme Jos Samson (Dorilda Petitclerc), Mme Louis Samson (Alice Drapeau), M. et Mme Philippe Gosselin (Laura Couture), M. Wilfrid Couture, M. et Mme Arthur Couture, (Donalda Couture), Mme Magloire Coutrue (Marie-Eva Couture), ainsi que de nombreux neveux et nièces. 615886

SIMONEAU (Ernest) — A Quebec, le 25 juin 1977, à l'âge de 64 ans et 2 mois est décédé M. Ernest Simoneau, époux de dame Marguerite Lajeunesse. Il demeurait au 453 ave Royale, Beauport. Les funérailles auront lieu mardi le 28 juin à 11h.

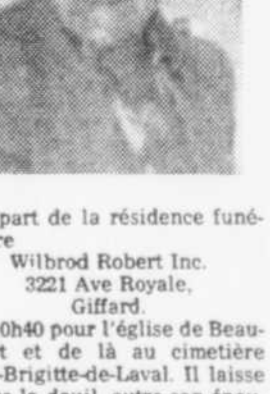

Départ de la résidence funéraire
Wilbrod Robert Inc.
3221 Ave Royale,
Giffard.
à 10h40 pour l'église de Beauport et de là au cimetière Ste-Brigitte-de-Laval. Il laisse dans le deuil, outre son épouse, ses enfants: Jean-Claude (Madeleine Auclair), Claudette (Camille Paquet), Andrée (Roger Tremblay), Carole (Richard Poirier), Lisette (Dany Graham), Louis Jean (Lise Tanguay), Jocelyn; ses frères et soeurs: Joseph (Eva Vallée), Henri (Florence Pascal), Maurice (Georgette Guillot), Xavier (Françoise Thomassin), Gemma (Charles-Eugène Verret), Thérèse (P.A. Touchette), Noel, Charles (Lina Thomassin), Raymond (Gisèle Fortier), André (Marie Fortier); ses beaux-frères et belles-soeurs: M. Paul Vallée, Jeannette (Maurice Jobin), Béatrice (Charles-Auguste Binet), Florence (Joseph Lensey), Germain (Louisette Dubé), Blondine (Emmanuel Vallée), Charles-Aimé, Jean-Baptiste (Cécile Grenier), Aurel (Céline Bélanger), Lorraine (André Côté), Laurent; ses * potits-enfants: Martin, François, Caroline, Louis, Eric, Nancy, Isabelle, Karine, Marie-Claude' ainsi que plusieurs neveux et nièces. Le salon sera ouvert de 2 à 5 heures et de 7 à 10 heures. 615916

THERRIEN (Michel) — A Ste-Thérèse de Lisieux, le 25 juin 1977 à l'âge de 11 ans et 8 mois, est décédé accidentellement Michel Therrien, fils de Désiré Therrien et de dame Annette Laroche. Il demeurait au 515 avenue Ste-Thérèse à Beauport. Les funérailles auront lieu mardi le 28 juin à 3h. Départ du funérarium de
L'Anse,
280-8è Rue,
à 2h30, pour l'église Ste-Thérèse de Lisieux et de là au cimetière paroissial. Il laisse dans le deuil, outre ses parents, ses frères et soeurs: Richard, Ginette, Lise, Guy, Francine, Nelson et Marilène. Ses grands-parents: M. et Mme Louis-Nazaire Laroche, ainsi que plusieurs oncles et tantes, neveux et nièces, cousins et cousines. Les salon sera fermé entre 5 et 7 heures. 614362

TREMBLAY (Roméo) — A Baie St-Paul le 19 juin 1977, à l'âge de 75 ans et 7 mois, est décédé M. Roméo Tremblay époux de dame Edith Larouche, demeurant à Baie St-Paul. La dépouille mortelle est exposée au funérarium
Ménard & Tremblay
55, boul. Lelclerc
Baie St-Paul
Les funérailles auront lieu mercredi le 22 juin à 15h. en l'église de Baie St-Paul et de là au cimetière paroissial. Il laisse dans le deuil outre son épouse, ses enfants, gendres et belles-filles, Mlle Ange-Aimée Tremblay de Montréal, Mme Denis Gobeil (Marguerite) de Québec, Mlle Céline Tremblay de Baie St-Paul, M. et Mme Raymond Lavoie (Camille) de Baie St-Paul, M. et Mme Cyrille Tremblay de Baie St-Paul, M. Jean-Roch Tremblay de Montréal, M. et Mme Paul Létourneau (Rachelle) de Giffard, M. et Mme David Winkel (Angèle) de Montréal, ainsi que plusieurs petits-enfants, frères et soeurs, beaux-frères et belles-soeurs. 611092

TREMBLAY (Roland) — Dans l'avis de décès de M. Roland Tremblay, nous aurions dû lire également sa soeur Carole (Pery Comeau). 615919

SERVICES SPECIAUX

780 FLEURISTES

Quand les mots ne viennent pas, les fleurs expriment vos sentiments.
Pour un choix complet d'arrangements mortuaires, fiez-vous à votre fleuriste FTD.
FTD
Il possède la touche spéciale
607090

FLEURS POUR TOUTES OCCASIONS
MME S.LAHAYE LTEE FLEURISTE
1027, 3e av., tel.: 524-4613
COMMANDES ACCEPTEES ET REMPLIES LES DIMANCHES ET FETES
615508

790 MONUMENTS FUNÉRAIRES

VILLENEUVE & FRERE
MANUFACTURIER monuments depuis 1897, lettrage, réparation cimetière, 1029 St-Vallier ouest, 527-0854, 523-5394 996437

TODORO & BIGRAS
VENTE, gravures, réparation, 1299 ouest, St-Vallier, 687-2792. 606628

THERIAULT & FILS
710, 1ère Avenue, Québec, 524-1561 602075

DECES ET AVIS DIVERS

Pour faire paraître un avis ou une annonce, s'il vous plait communiquer avec le Service des Annonces Classées. Les avis de décès sont reçus jusqu'à 10h45 pour publication le même jour.

647-3311

Veuve décédée

LONDRES (Reuter) — Lady Olive Baden-Powell, veuve du fondateur du scoutisme, est morte, samedi soir, à Londres à l'âge de 88 ans. Elle était chef suprême du Mouvement des guides.

Lady Olive, née St. Clair Soames, sera inhumée près de son mari à Nyeri, au Kenya.

AP

Des milliers d'homosexuels et de sympathisants ont défilé hier dans les rues de New York et de nombreuses autres villes américaines pour réclamer que cessent l'hypocrisie et la bigoterie dont ils se disent les victimes.

Des milliers d'homosexuels manifestent aux Etats-Unis

NEW YORK (AFP) — Plusieurs milliers d'homosexuels et de sympathisants ont remonté hier après-midi la Cinquième Avenue à New-York et des manifestations semblables se sont déroulées dans une dizaine de villes américaines, aux cris de: "Droits civiques pour les homosexuels."

La manifestation new-yorkaise est une tradition depuis plusieurs années, mais cette fois ci, la marche semblait beaucoup plus politisée. Les participants dénonçaient en particulier Miss Anita Bryant et les récents résultats d'un référendum en Floride, où les mesures permettant une discrimination à leur égard en matière d'emploi et de logement avaient été restaurées.

Le cortège gardait cependant certains aspects folkloriques, avec des chars fleuris où des travestis semblaient regretter l'époque du carnaval, mais les slogans et les divers groupes montraient l'attachement de chacune à ses idées: les épiscopaliens défilaient en chantant des cantiques, les socialistes avaient des ballons roses fixés à leur poche arrière, de faux cardinaux bénissaient les passants depuis leur calèche, et certains parents étaient venus en voiture proclamer leur entente avec leurs enfants homosexuels et demander "l'arrêt de toute hypocrisie et de la bigoterie".

Les lesbiennes ouvrent la marche

Des groupes de lesbiennes ouvraient la marche et les enfants de plusieurs d'entre elles jouaient. Short et maillot de corps semblaient pour tous la tenue de rigueur, vu le beau temps qui régnait à New York.

Tapant des mains, chantant et scandant des slogans réclamant "la libération des 20 millions d'homosexuels américains", les participants en appelaient aussi au président Jimmy Carter pour lui demander de s'occuper de leurs droits et conspuaient Miss Bryant.

Celle-ci a véritablement été la tête de turc de la "fête": "Anita est un citron" (elle s'est surtout rendue célèbre par ses publicités du jus d'orange)," Criminelle contre l'humanité", "Elle m'a rendu athée avec sa bigoterie", "Une frustrée qui ne prend pas son pied" étaient les thèmes des différents calicots. Les manifestants étaient encadrés par une police débonnaire et ont remonté l'avenue, déserte le dimanche, pour se disperser à Central Park.

D'autres villes américaines ont connu hier des défilés analogues, notamment Los Angeles, San Francisco, Miami et Atlanta. Et le maire de Seattle a prroclamé la semaine à venir comme "Semaine d'honneur des homosexuels", suscitant des réactions très mitigées parmi ses administrés.

Des marches identiques ont également eu lieu à l'étranger, notamment en Espagne et en Allemagne.

Mgr Lefebvre a franchi le pas vers l'excommunication

DIJON (d'après AP et AFP) — Mgr Marcel Lefebvre a apparemment franchi hier le pas qui le mène à l'excommunication. En dépit de la mise en garde du pape Paul VI, il a procédé à Flavigny-sur-Ozerain (Côte d'Or) à l'ordination du moine bénédictain Augustin Mary.

La longue cérémonie a commencé à 9h30 pour s'achever trois heures plus tard. Elle s'est déroulée en privé dans le monastère Saint-Joseph de Clairal, dont les entrées étaient gardées par des frères aux cheveux ras et de jeunes gens au visage sévère.

La confirmation de la cérémonie, en même temps que celle de la présence de Mgr Lefebvre, ont été données par l'abbé Louis Coache, animateur du mouvement intégriste "Combat de la foi" qui possède à Flavigny-sur-Ozerain une maison de retraite spirituelle.

Personne dans le village n'a aperçu l'évêque d'Econe, qui serait arrivé discrètement à bord d'une voiture garée depuis la nuit de samedi à dimanche dans le parc du monastère. Les journalistes ont appris, toujours de la bouche de l'abbé Coache, qu'ils ne seraient pas admis à le rencontrer.

"L'attitude de Monseigneur Lefebvre, qui se porte envers et contre tout comme le défenseur de la tradition dans l'Eglise, est exaltante, a expliqué l'abbé. Mais c'est aussi une lourde croix. En ce moment historique où l'évêque d'Econe est le seul évêque au monde à maintenir l'Eglise dans la pureté, vous comprendrez qu'il soit très éprouvé. Il désire se recueillir dans la prière et le silence".

Au consistoire

Par ailleurs, Paul VI doit évoquer l' "affaire Lefebvre" aujourd'hui, dans un important discours au consistoire, a-t-on appris de source informée.

Le pape n'est pas revenu, hier, lors de l'angélus dominical, sur l'excommunication conditionnelle qui, depuis six jours, pèse sur le prélat suspendu "a divinis" s'il ordonne, mercredi, 14 prêtres et 22 sous-diacres à Econe. Mais il a demandé aux 10,000 fidèles qui l'écoutaient place Saint-Pierre et, au-delà, à 700 millions de catholiques, de prier pour le consistoire d'aujourd'hui et pour Rome, "coeur de l'Eglise" et "centre de l'unité spirituelle du monde."

Au cours du consistoire, le souverain pontife fera un tour d'horizon de la vie de l'Eglise et remettra la barrette rouge à cinq nouveaux cardinaux, dont Mgr Giovanni Benelli, ancien substitut de la secrétairie d'Etat.

Fait nouveau, une délégation du patriarcat oecuménique orthodoxe de Constantinople sera présente.

Ces deux dernières semaines, Econe a tenté une ultime négociation secrète avec le Saint-Siège. Celle-ci est passée par un premier canal, "officiel", par l'entremise "neutre" de l'évêque d'Augsburg.

Seconde tentative

Cette négociation a été révélée partiellement vendredi par un porte-parole du Saint-Siège. Mais il y a eu, parallèlement, une seconde tentative, officieuse, quand la première avait déjà échoué, et sur laquelle le secret a été maintenu.

En fait l'échec était inévitable. Un évêque, même rebelle, ne négocie pas avec le pape. Selon de bonnes sources, la seule chance de Mgr Lefebvre était de remettre inconditionnellement les ordinations prévues. Un "geste" du Vatican aurait pu suivre rapidement.

Ce serait Paul VI lui-même qui aurait finalement décidé vendredi de faire révéler l'existence de sa lettre autographe (c'est-à-dire tapée à la machine et signée de sa main) du 20 juin au directeur de la "fraternité sacerdotale de Saint Pie X", au lieu d'attendre le consistoire, comme il l'avait décidé précédemment.

En effet, selon un processus malheureusement fréquent, son émissaire, chargé du message, avait trouvé porte fermée à Econe. "On ne savait pas où était monseigneur, on ne pouvait hélas, pas le joindre dans sa retraite, quelque part en France...". Le chef de l'Eglise, irrité, décida la publication de la lettre, mais non de son contenu intégral, malgré l'avis de certains de ses conseillers.

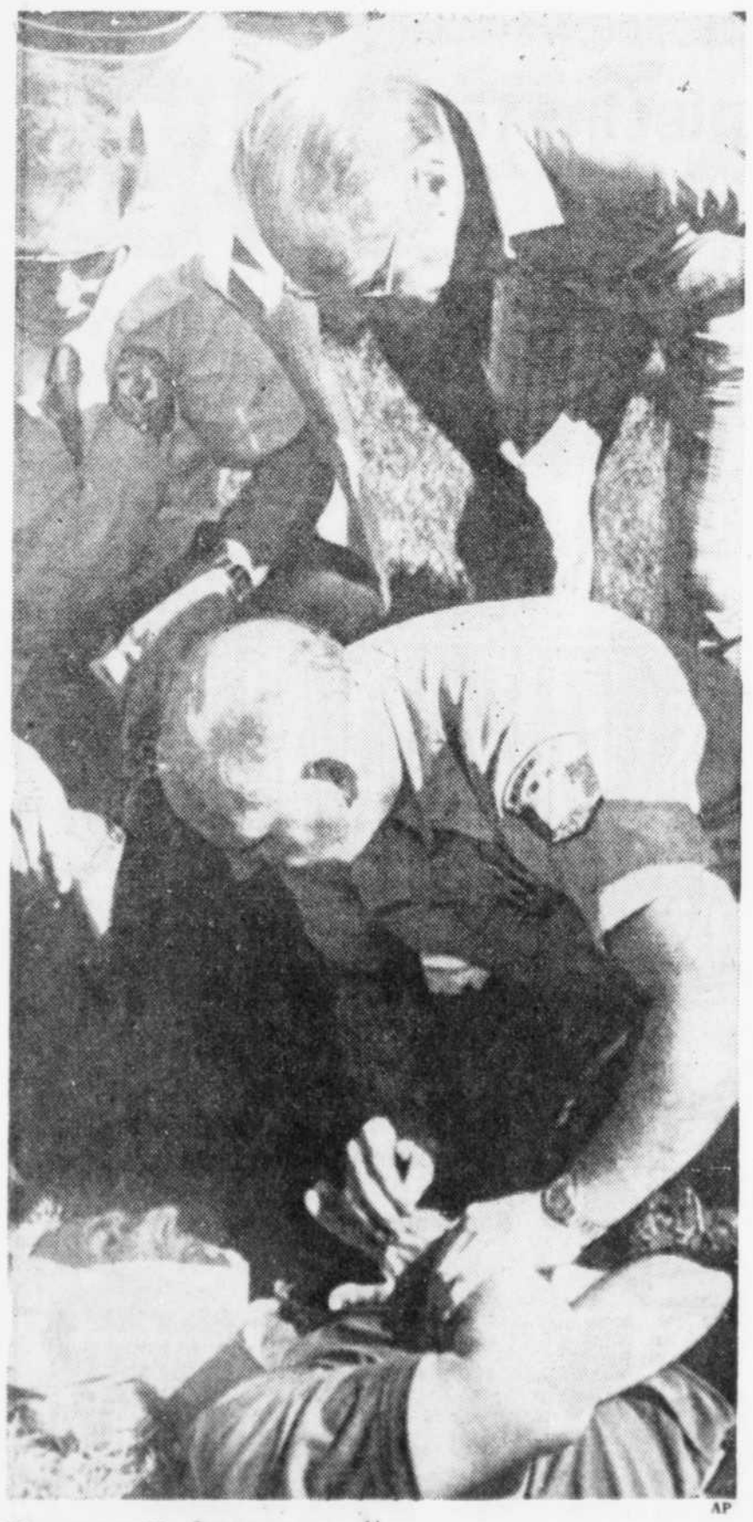

AP

"Je regrette beaucoup..."

L'ex-président Gerald Ford, en haut, se penche pour s'excuser auprès d'un spectateur qui vient d'être blessé à la tête par la balle que l'ancien chef d'Etat a frappée. L'incident s'est déroulé samedi au Vince Lombardi Memorial Golf Tournament, à Milwaukee, dans le Wisconsin. La victime a dû être transportée à l'hôpital, mais son état n'inspire aucune inquiétude.

Carter et les SALT

WASHINGTON (d'après AFP et AP) — Le président Jimmy Carter a reconnu samedi que ses déclarations sur le respect des droits de l'homme ont été un "obstacle" dans les négociations avec l'Union soviétique sur les armements stratégiques (SALT) et que ces derniers n'avaient pas avancé.

Dans une interview accordée à des directeurs de journaux américains, le chef de l'Exécutif note que ses prises de position sur les droits de l'homme "ont placé un obstacle plus grand prévu vers la réalisation (...) des buts communs comme dans le cas des SALT".

Il a souligné à ce propos que "nous n'avons pas fait de nouveau pas en avant vers la conclusion d'un accord SALT".

M. Carter a estimé qu'il y avait eu "en Union soviétique une réaction défavorable surprenante à notre position sur les droits de l'homme". Il a souligné qu'il n'avait pourtant jamais désigné en particulier l'Union soviétique et qu'il n'avait toujours dit que "des compiiments" à propos de M. Brejnev.

Depuis son entrée à la Maison-Blanche, trois autres choses ont surpris le président, indique-t-il encore dans son interview: la complexité de certains des problèmes intérieurs aux Etats-Unis, le temps nécessaire pour résoudre certaines questions internationales — cela prendra plus de temps qu'il n'aurait pensé auparavant — et le nombre de voyages à l'étranger que doit effectuer M. Vance.

A ce propos, il a noté que ces déplacements viennent des habitudes prises à l'étranger notamment lors des va-et-vient de l'ancien secrétaire d'Etat M. Henry Kissinger. "Les gouvernements étrangers comptent maintenant sur la venue du secrétaire d'Etat américain et le fait qu'il ne lo fasse pas et qu'il reste à Washington n'est pas bien accepté par les pays étrangers", a ajouté M. Carter.

M. Carter a encore déclaré:

"Je pense que nous avons apporté certains changements fondamentaux dans la politique antérieure qui pourraient porter leurs fruits, mais nous n'avons fait aucun progrès supplémentaire en direction d'un accord sur les SALT. Nous espérons que nous pourrons en faire. Je pense que nous adoptons une attitude beaucoup plus hardie sur cette question...Nous n'avons pas encore atteint le succès sur aucun de ces efforts, et peut-être ne réussirons-nous pas. Je ne peux pas garantir le succès.

Sears

• Fleur de Lys • Place Laurier • Galeries Chagnon

Venez et profitez!

C'est la semaine du couvre-plancher chez Sears! Des prix à rabais intéressants. Venez dès aujourd'hui pour installation rapide

Tapis "Meadowood"
Tapis 100% nylon, endos de jute. Surface texturée chinée donnant un aspect de relief. Largeur env. 12'. Choix de 6 couleurs. # 12160.
Rég. 10.99
8.99 ver. ca.

Tapis "Sugar'n' Spice"
Confection 100% peluche de nylon doux et luxueux. Choix de 8 couleurs décoratives. Endos caoutchouté. Largeur env. 12'. # 20 040.
Rég. 13.99
11.99 ver. ca.

Tapis "Courtside"
Confection peluche acrylique Acrilan* Plus. Motif abstrait. Choix de 10 couleurs. Largeur env. 12'. # 12 240.
Rég. 14.49
11.99 ver. ca.

Vinyl "Vinylflex"
Vinyle coussiné se posant presque partout dans la maison sauf endroits à très grand passage. Largeur env. 12'. # 89 120.
3.69 ver.ca.

Tapis "Regal"
Confection peluche nylon Du Pont. Pas besoin d'installation spéciale. Endos caoutchouté. Choix de 6 couleurs. Largeur 12' env. # 18 160.
Rég. 9.99
7.99 ver. ca.

"Cushionflor" coussiné
Choix de motifs et de 19 couleurs décoratifs. Largeurs env. 9' et 12'. # 88 030.
Rég. 4.89
4.39 ver.ca.

Du Pont Carpet Nylon
Tapis - Rayon 37
INSTALLATION FACILE

Simpsons-Sears Ltée

Koweit se rallie à la décision de l'OPEP

KOWEIT (AP, AFP) — Koweit a décidé de reporter la hausse de 5 pour cent prévue en juillet sur le pétrole, a annoncé hier M. Abdul Aziz Hussein, ministre d'Etat.

Cela signifie que "le système du double prix va prendre fin", a-t-il ajouté.

Par ailleurs, le ministre du Pétrole des Emirats arabes unis, M. Mana Said Oteiba, devait se rendre hier soir en Arabie Saoudite pour des entretiens avec son homologue saoudien le cheik Ahmed Zaki Yamani. Ils annonceraient qu'ils se sont mis d'accord pour augmenter le prix de leur pétrole afin de l'aligner sur celui des onze autres membres de l'OPEP. On sait que l'Arabie Saoudite et les Emirats arabes unis n'avaient pas suivi le%s autres membres de l'organisation, en optant pour une hausse de 5 pour cent pour toute l'année, alors que les onze avaient décidé une hausse de 15 pour cent en deux phases, dont la première, de 10 pour cent, a été appliquée le 1er janvier. La seconde, de 5 pour cent, devait entrer en vigueur le 1er juillet. C'est cette dernière augmentation que la plupart des onze — le Koweit étant le dernier en date — ont décidé d'ajourner.

Par ailleurs, le Koweit a décidé de prendre le contrôle de la totalité des avoirs de la société pétrolière américainne, Aminoil (American Independant Oil Company), annonçait-on hier de source officielle koweitienne.

L'Aminoil avait obtenu en 1948 une concession pétrolière dans la partie koweitienne de la zone neutre, située à la frontière saoudo-koweitienne. En 1974, le gouvernement koweitien s'était assuré une prise de contrôle à 60 pour cent des avoir de la société.

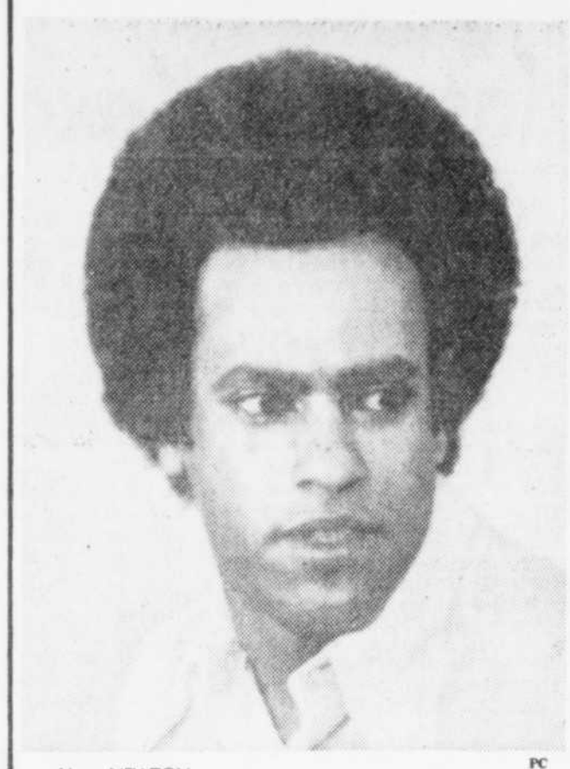

Huey NEWTON PC

Huey Newton goûte à la prison de Toronto

(D'après AFP-AP-UPI) — Huey Newton, le leader des Blacks Panthers, qui transite au Canada entre Cuba et les Etats-Unis où il entend se rendro à la justice américaine, restera emprisonné jusqu'à mercredi à Toronto.

Ce jour-là, une cour d'immigration décidera si Newton peut ou non demeurer au Canada pour les dix jours auxquels il a droit en vertu d'une ordonnance du ministère américain de la Justice. Le minietère l'a autorisé à demeurer dix jours dans un pays autre que Cuba et les Etats-Unis dès que Newton, vendredi dernier, eut fait part de son intention de revenir aux Etats-Unis et d'y faire face à diverses accusations dont une de meurtre, et de trafic d'armes.

Les officiels du ministère de l'Immigration ont refusé tout cautionnement à Newton, sous prétexte qu'il y a quelques années, Newton a profité d'une telle libération sous caution pour quitter les Etats-Unis.

Newton a reçu l'asile politique à Cuba, il y a trois ans, après avoir fui les Etats-Unis.

Newton entend profiter de son séjour au Canada pour prendre contact avec ses avocats aux Etats-Unis.

Les avocats de Newton ont rejeté les explications du ministère de la Justice en alléguant plutôt qu'il s'agissait d'"une décision politique".

Carter accepte enfin de vendre des armes à Israël

JERUSALEM (AFP) — Le gouvernement israélien a accueilli sanS émotion hier, les informations selon lesquelles les Etats-Unis avaient autorisé une transaction d'armes de 115 millions de dollars, indique-t-on dans la capitale israélienne.

Interrogé dans l'après-midi d'hier à ce sujet, par la radio israélienne, le premier ministre, M. Menahem Begin, a simplement déclaré: "Nous sommes reconnaissants au président Carter".

Par ailleurs, les fournituree dont il est question sont modestes par rapport à l'infrastructure de l'armée israélienne. Il s'agit en effet de quelques centaines de véhicules de transport de troupe, de 220 missiles anti-char, de 28 chars et de 43 remorqueurs.

C'est, malgré tout, rappelle la presse israélienne, la première livraison d'armes à Israël dopuis l'arrivée du président Carter à la Maison-Blanche. Certos les fournitures d'armes n'ont pas été interrompues depuis janvier 1977, mais il s'agissait de l'exécution de contrats signés par l'administration précédente.

La presse israélienne souligne qu'il s'agit sans doute, d'un geste de bonne volonté du président Carter.

Certains commentateurs sont convaincus que ce geste sera suivi par d'autres, pour que le séjour de M. Begin aux Etats-Unis puisse avoir lieu, sans que des nuages obscurcissent les pourparlers.

Les rapports de l'ambassadeur américain à Jérusalem, M. Samuel Lewis, indique-t-on de bonne source, ont peut-être contribué à ce changemnent de ton à l'égard d'Israël. M. Lewis, souligne-t-on de mêmo source, aurait insisté sur le fait que des déclarations du porte-parole de l'administration Carter, au sujet du changement de pouvoir en Israël, ainsi que la manière dont le président américain envisage la solution du conflit, auraient considérablement raidi les positions israéliennes.

Sears
• Place Fleur de Lys
• Place Laurier
• Galeries Chagnon

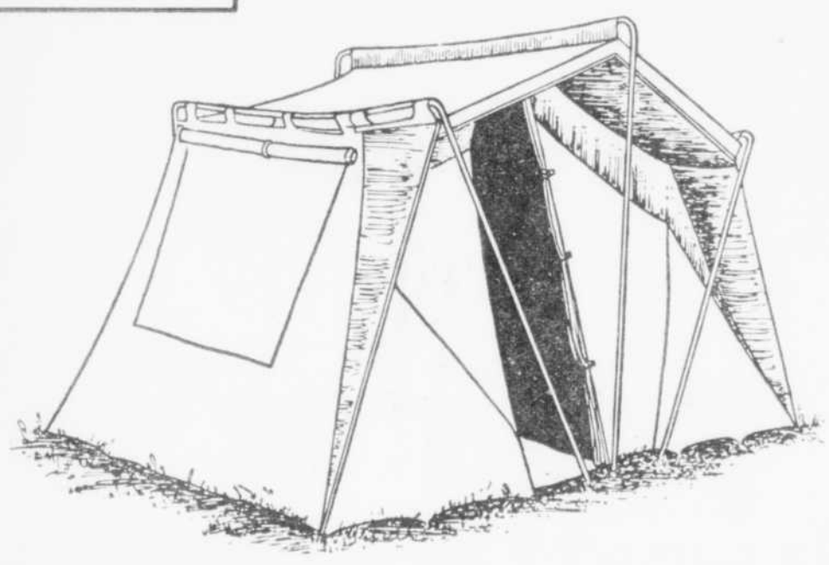

Tente Riviera 8 x 12'
Confection coton égyptien 2 brins. Armature acier tubulaire, extérieure. Baie de chaque côté. Tapis de sol caoutchouté, cousu. #75 060
Rég. 189.98
169,99 ch.

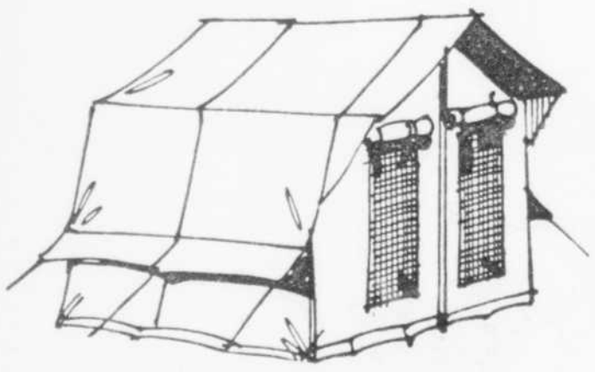

Tente "Sportsman" 6½ x 8'
89,98
Monture intérieure. 2 fenêtres à moustiquaire. Porte à glissière. Beige/brun. #75 066

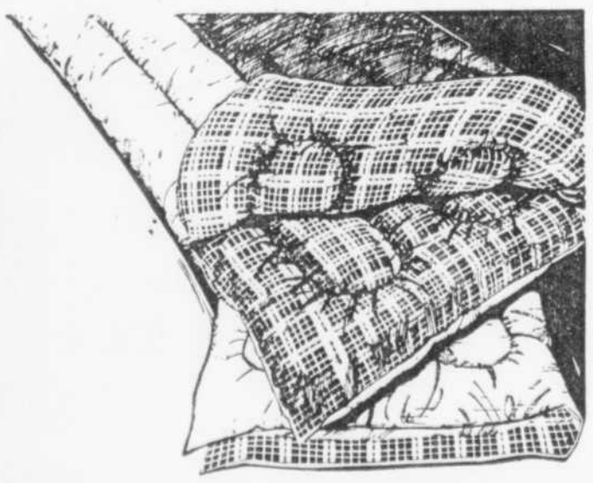

Sac de couchage
Confection coton à motif à l'intérieur, coton uni à l'extérieur. Bourre polyester, 2 livres. #40008
Rég. 14.98
12,99 ch.

Ensemble Primus
Comprend réchaud à 2 brûleurs, 1 bonbonne de 10 livres, 1 adaptateur, 1 lampe 100 watts, 1 bonbonne 14 onces. #42005
Rég. 108.98
99,99 ens.

Lit de camp
Dossier 4 positions. Housse en coton à motif floral. Monture en acier chromé. Se plie pour rangement. #41021
17,99 ch.

Articles de sport - Rayon 6

Simpsons-Sears Ltée

Sears
Sears toujours en tête
• Fleur de Lys
• Place Laurier
• Galeries Chagnon

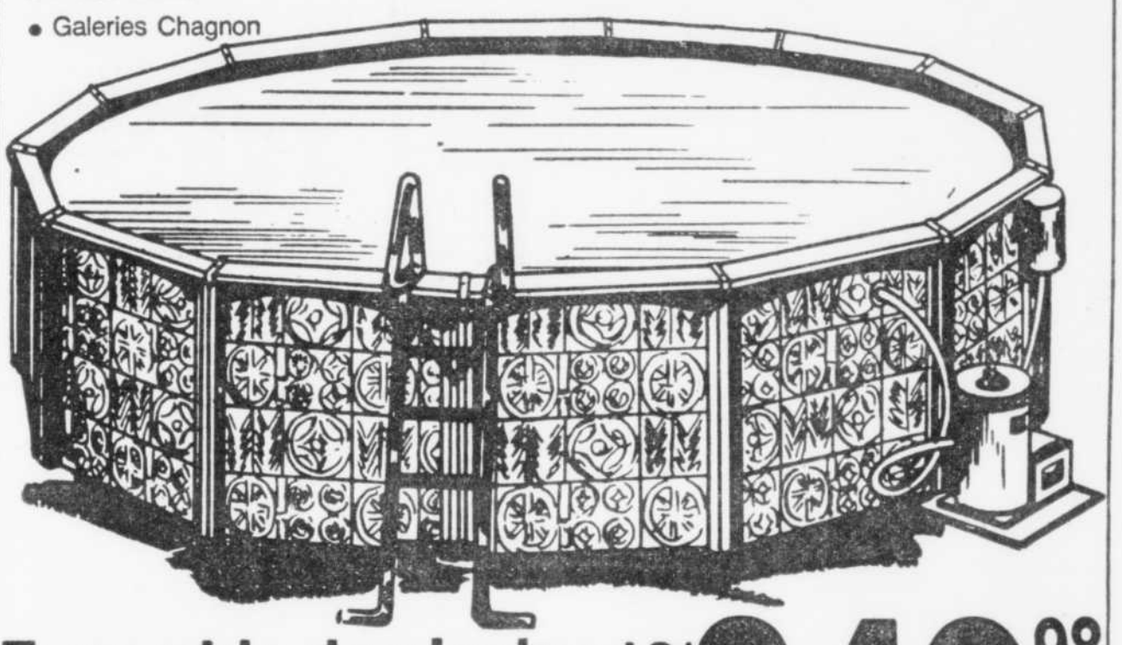

Ensemble de piscine 18' 849,98 ens.
Comprend piscine, écumoire murale, échelle et filtre. Similaire à l'illustration. # 64118
64 119 Modèle 24' 1039,98
64121 Modèle 33 x 18' 1549,98

GARANTIE DE 10 ans SUR LA TOILE AU PRORATA.

Piscine ronde 15'
599,98
Bordure 4''. En acier galvanisé émaillé. Toile garantie 10 ans contre défauts au prorata.
Barboteuse 12' x 36'' # 64 701 169,98

Produits chimiques pour piscine:

# 64152 Nécessaire de balayeuse	36,99	# 64444 Neutralisant de ph	4,98
# 64161 Distributeur de chlore	5,99	# 64445 Activant de ph	4,98
# 64162 Thermomètre	3,49	# 64487 Bi-chlore 5 lb	17,98
# 64434 Antialgues	3,49	# 64488 Bi-chlore 15 lb	47,98
# 64485 Stabilisateur 1 lb	4,49	# 64492 Tri-chlore 5 lb	19,98
# 64484 Stabilisateur 5 lb	18,98	# 64493 Tri-chlore 15 lb	49,98

Filtre au sable
½ hp, # 64781 229,98
¾ hp, # 64785 259,98
1 hp, # 64786 329,98

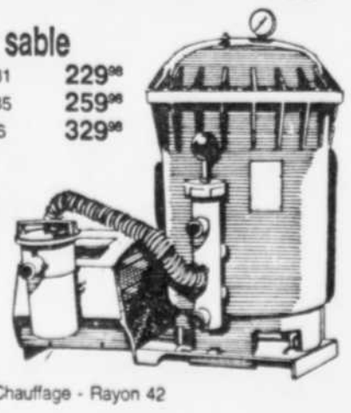

Plomberie-Chauffage - Rayon 42

Simpsons-Sears Ltée