"Le Soleil" est lu dans 100% des familles canadiennes - françaises de Québec

LE SOLEIL

TIRAGE CERTIFIE PAR L'A. B. C.

LE TIRAGE DU "SOLEIL" certifié par l'A. B. C. en fait le deuxième journal français du Dominion

36e Année—No 174—Température : Beau et chaud — QUEBEC, JEUDI 28 JUILLET 1927 — EDITION QUOTIDIENNE—PRIX: DEUX CENTINS

Jos. Desjardins Bibliothécaire

L'ACCORD PROVISOIRE COMME MOYEN DE SORTIR DE L'IMPASSE OU L'ON EST ACCULE A GENEVE

Nouvelles brèves...

LA COMMISSION DES REPARATIONS

Paris, 28. (P.C.)—La Commission des réparations, siégeant à Paris hier, a déclaré que l'Allemagne s'était conformée à toutes les obligations que lui impose le plan Dawes. Entrant dans les détails, la Commission a approuvé plusieurs contrats intervenus entre la France et l'Allemagne pour la rédemption de certains engagements autrichiens et hongrois.

UN AVIATEUR FAIT UNE CHUTE

London, Ont., 28. (P.C.)—Le lieutenant aviateur Dave Harding, de la milice canadienne, volant du camp Borden, Toronto, à London pour y conférer avec les promoteurs de l'envolée London-Londres, a fait une chute avec sa machine à l'ouest de Woodstock; hier soir, mais sans se blesser. Harding, joueur de football émérite de l'est canadien, sera probablement choisi pour accomplir l'envolée, le capitaine Roy Maxwell n'ayant pu obtenir l'autorisation du gouvernement provincial.

L'AGRICULTURE EN ONTARIO

Kemptville, Ont., 28 (P.C.)—L'hon. G.-H. Ferguson, premier d'Ontario, a annoncé hier soir, à l'issue de la séance clôturant la 20e conférence annuelle des représentants du départements de l'agriculture, que son gouvernement envisageait la réorganisation de ce département. Les écoles d'agriculture seraient placées dans des endroits où elles pourraient rendre le plus de de services possibles. Le premier ministre estime que c'est pas ses représentants dans les districts que ce département se rend le plus utile.

LE RAID HONOLULU

San Francisco, 28 (P.C.)—Cinq concurrents officiels étaient sur la liste aujourd'hui pour le derby aérien James-D.-Dole entre le continent nord-américain et Honolulu. Cette course à l'archipel hawaïen commencera au moment favorable après l'heure de midi 12 août prochain. Il appert que dix autres concurrents seront de la partie quand la course commencera. Le major Osborne, de Vancouver, est au nombre des cinq qui ont déjà donné leurs noms.

ILS ONT PARFAIT LEURS ETUDES

Sherbrooke, 28.—(D. N. C.)—MM. les abbés Ira Bourassa et Arthur Sideleau sont de retour à Sherbrooke, après avoir passé deux ans en Europe, où ils ont parfait leurs études théologiques et littéraires avec le plus grand succès. M. l'abbé Bourassa a obtenu les titres de docteur en philosophie et en théologie, et M. l'abbé Sideleau a passé avec grand succès sa licence en lettres. Tous deux enseigneront au séminaire à l'automne.

LE COUVERNEUR A SHERBROOKE

Sherbrooke, 28.—(D. N. C.)—M. S.-E. Francis, secrétaire gérant de l'E. T. A. A., vient de recevoir une lettre du secrétaire du gouverneur général, M. Mieville, dans laquelle celui-ci déclare que lord Willingdon accepte l'invitation officielle des directeurs de l'Exposition d'inaugurer cet automne la semaine de l'Exposition.

On croit que lady Willingdon accompagnera son mari.

LE ROI MICHEL REMERCIE

Bucarest, Roumanie, 28.—(P. C.)—Le premier télégramme officiel du roi Michel, transmis par l'intermédiaire de sa mère, la princesse Hélène, a été adressé au professeur Clarence Manning, de l'Université Columbia. Le jeune roi demande dans ce message de transmettre ses plus vifs remerciements aux professeurs américains et étudiants qui voyagent en Roumanie sous les auspices de l'Institut Carnegie, pour les bons souhaits qu'ils lui ont présenté à l'occasion de son avènement au trône roumain.

ELLE RECOIT LA MEDAILLE

Hamilton, 28 (P.C.)—Mlle Georgette-May Smith, de la province de Québec, adolescente de 14 ans, a reçu de la Royal Canadian Humane Ass'n un parchemin attestant qu'elle a sauvé une personne qui se noyait.

MARX RESIGNE

Le Chancelier d'Allemagne, GUILLAUME MARX vient de rompre avec le parti Républicain, qui, il y a deux ans, avait lancé sa campagne pour arriver à la présidence de son pays

LE VOYAGE DES PRINCES

Il se poursuit sous les plus heureux auspices, à bord de l'"Empress of Australia"—M. et Mme Baldwin

LE "TRUTH" CRITIQUE

Empress of Australia, 28 (P.C.)—Le Prince de Galles et les autres personnages officiels sont presque en vue du détroit de Belle-Isle, qui sépare Terre-Neuve du Labrador. Les deux princes ont pris part à un bal masqué hier soir. Ils avaient également dansé une partie de la nuit précédente, plusieurs Canadiennes figurant parmi leurs partenaires.

Le gymnase a, lui aussi, beaucoup d'attraits pour eux. Ils y restent longtemps, s'exerçant sur les chevaux mécaniques, les appareils à ramer et autres machines. Quant à M. Baldwin, ces journées passées en mer paraissent l'avoir reposé énormément.

A bord de l'"Empress of Australia", 28.—(P. C.)—Le Prince de Galles, le Prince George, le Premier Ministre Baldwin et ceux qui les accompagnent dans leur voyage au Canada, à bord de l'"Empress of Australia" approchaient hier soir du Détroit de Belle-Isle. Le voyage se poursuit dans les conditions les plus favorables, sans brouillard et par une mer clame. Avant-hier soir les princes ont dansé jusqu'à minuit, avant comme partenaires plusieurs

(Suite à la page 15)

Le "Times" de Londres déclare que cet accord ne saurait être circonscrit dans un cadre immuable---La sincérité des buts anglais---L'intransigeance américaine

M. BRIDGEMAN ESPERE QUE TOUT SERA REGLE DANS UNE QUINZAINE

Londres, 28. (P. C.)—Le correspondant diplomatique de la Westminster Gazette écrit: "Je suis en mesure d'affirmer que la déclaration Chamberlain, à la Chambre des Communes, sera en substance celle-ci: L'Angleterre serait prête à conclure avec les Etats-Unis un accord transactionnel valant jusqu'en 1931 pour les croiseurs de 10,000 tonnes. Les deux puissances auraient chacune un nombre égal de ces unités, l'une et l'autre restant libres quant au nombre de croiseurs plus légers.

"Un accord provisoire de cette nature préviendrait probablement un fiasco à la conférence, en même temps qu'il laisserait la porte ouverte à un arrangement plus satisfaisant après 1931. Il y a là un espoir que l'intransigeance américaine fera peut-être s'évanouir."

ILS N'ONT PAS FOI

Washington, 28.—Se basant sur les rapports des journaux concernant la déclaration formulée par le secrétaire du Foreign Office britannique à la Chambre des Communes, les officiels de Washington n'ont pas une grande foi dans la terminaison heureuse de la conférence de Genève.

Ils ont refusé hier soir de commenter la situation, donnant pour raison qu'ils n'avaient pas encore devant eux le texte complet du discours de sir Austen Chamberlain. La déclaration du ministre au sujet de l'impossibilité d'appliquer la formule américaine pour les cuirassés ou croiseurs, a apparemment convaincu les représentants du gouverrement américain que les points de vue des Etats-Unis et de la Grande-Bretagne sur ce qui constitue l'égalité navale entre les deux pays sont fort différents.

TOUT SERAIT REGLE BIENTOT

Genève, 28. (P.C.)—"Nous espérons que tout sera réglé dans une semaine ou une quinzaine. Il serait vraiment déplorable que nous ne pussions pas nous entendre cette fois", a déclaré M. Bridgeman au correspondant de l'Associated Press en descendant du train en gare de Genève ce matin. Aux journalistes réunis pour l'interviewer le premier lord de l'amirauté dit tout bonnement: "Nous allons simplement reprendre les négociations au point où nous les avions laissées", et lord Cecil, l'autre délégué revenu avec M. Bridgeman, ajouta: "Nous n'avons pas d'instructions nouvelles."

Avant de partir pour son hôtel M. Bridgeman déclara: "Nous avons le même espoir de réussir qu'à notre départ pour Londres." Le personnel de la délégation anglaise et quelques journalistes étaient sur le quai de la gare pour recevoir les plénipotentiaires britanniques. Les délégations japonaise et américaine n'y étaient pas représentées.

CHAMBERLAIN LE MODERE

Londres, 28. (P. C.)—Tous les journaux du matin s'accordent à louer la franchise et la modération des déclarations faites hier à la chambre, par sir Austin Chamberlain. Tous voient dans l'accord provisoire proposé un moyen de sortir de l'impasse où l'on est acculé à Genève.

Le Times dit: "Il y a grandement place pour un accord au sujet des croiseurs, mais cet accord ne saurait être circonscrit dans un cadre immuable. Là plus que partout ailleurs on doit tenir compte du temps et des facteurs changeants. La suggestion d'un accord provisoire nous donne donc lieu d'espérer, comme d'ailleurs la preuve de la sincérité des buts anglais, si manifeste dans les déclarations d'hier.

La formule de Washington, à laquelle sir Austen a fait allusion, est interprétée ici comme signifiant la proportion de 5-5-3 qui est mentionnée dans le traité de Washington en termes de tonnage brut, bien qu'elle soit élaborée, dans les projets de substitution au traité de Washington, de manière à l'appliquer aux vaisseaux de guerre déterminés de chaque flotte.

Les officiels américains croient que la déclaration britannique d'hier, qu'ils ne connaissent pas encore dans tous les détails, laisse entrevoir pratiquement l'ajournement de la conférence de Washington sans aucun accord sur la limitation des armements.

La suggestion du secrétaire du Foreign Office britannique laissant entendre que la Grande-Bretagne serait disposée à considérer quelque forme d'accord temporaire n'a causé aucune réaction officielle, bien que quelques officiers du gouvernement ne voient aucun avantage dans un accord d'aussi courte durée.

(Serv. de la Presse Canadienne)

Londres, 28.—Les cercles officiels de Londres se reprennent à espérer dans le succès de la conférence navale de Londres, principalement depuis le discours de sir Austen Chamberlain, secrétaire du Foreign Office, qui a exposé hier à la Chambre des Communes une nouvelle attitude britannique à l'égard de ces négociations, et qui a déclaré entre autres choses: "On ne devrait pas avoir de misère à conclure une entente temporaire au sujet de l'avenir immédiat de la construction des croiseurs".

C'est d'ailleurs sur la question des croiseurs que la conférence s'est arrêtée la semaine dernière. Sir Austen s'est présenté à la Chambre peu de temps après le départ pour Genève de M. W.-C. Bridgeman, Premier Lord de l'Amirauté, et du vicomte Cecil, les deux principaux délégués anglais à la conférence navale, pour reprendre les pourparlers avec les délégations américaine et japonaise.

Le but de la déclaration de Sir Austen fut d'assurer l'entier appui du gouvernement britannique aux propositions que les délégués anglais feront à Genève. Une seconde raison de cette déclaration, fut de faire disparaître la fausse conception qui, dans l'opinion anglaise, s'est logée dans l'esprit de nombreux Américains à l'égard des objectifs britanniques à Genève. Bien que ce discours ait été prononcé à Westminster et que les Etats-Unis n'y furent pas mentionnés, on admet néanmoins qu'il visait toute la nation américaine.

"On a accusé le gouvernement britannique", dit Sir Austen, "de vouloir détruire le principe de l'égalité de la puissance maritime entre la Grande-Bretagne et les Etats-Unis, qui fut établis à la conférence de Washington. Un tel soupçon est sans aucun fondement. Le gouvernement anglais est en parfait accord avec le double but de la conférence de Genève, but exposé dans l'invitation du Président Coolidge à réduire les dépenses navales tout en maintenant la sécurité rationale."

BORODINE A QUITTE HANKEOU

Pékin, 28.—(P. C.)—Michel Borodine, depuis assez longtemps facteur de discorde entre les gouvernements de Hankéou et de Nankin, a quitté Hankéou pour la Russie hier, mande une dépêche officielle de cette dernière ville. On annonce qu'il retourne en Russie par Tchang Tchéou, province du Honan, puis par la province du Chensi et enfin par la Mongolie. Son départ s'est effectué en train spécial. Plus tard le voyage devra se continuer en automobile.

LE GATEAU DE NOCES

JAMES-A. (BUD) STILLMAN ET MLLE LENA WILSON, son épouse depuis mardi, aident à la préparation du volumineux gâteau de noces que le chef cuisinier vient de confectionner. C'est au moment où elle s'apprêtait à couper ce gâteau, mardi matin, que madame Stillman, mère du marié, lança des assiettes à la tête des photographes qu'elle trouvait importuns, et blessa M. Bert Mason, de Montréal.

L'IMPRUDENCE D'ENFANTS CAUSE UNE MORT

Weeb, Sask., 28.—(P. C.)—Cernée par les flmmes dans un fenil, la petite Annie Galonski, âgée de 4 ans, a péri hier dans l'incendie de la grange. Mary Galonski, Annie et deux autres fillettes jouaient dans le fenil. Tout en jouant l'une d'elles alluma un morceau de papier qu'elle laissa brûler jusqu'à ses doigts. Elle le jeta alors, et le feu prit immédiatement dans le foin. Mary et les autres fillettes purent s'échapper à temps, mais la petite Annie, qui était du côté de la meule de paille, se sauva en arrière pour fuir les flammes. Là elle fut prise par le feu et la fumée.

Mary courut appeler sa mère, qui se précipita à l'intérieur de la grange pour en ressortir presque aussitôt une partie de ses vêtements en feu. Des voisins éteignirent les flammes, mais la malheureuse mère avait le visage et les bras grièvement brûlés. Elle voulut, dans son désespoir rentrer encore dans la grange embrasée, mais les voisins charitables l'en empêchèrent.

L'"ADRIATIQUE" EST UNE PERTE COMPLETE

Louisburg, N.-E., 28.—(P. C.)—Le chalutier français "Adriatique", qui s'échoua sur la rive sud de l'île Scaterie, au large de la côte du Cap-Breton, dans le bourillard, à 12 h. 30 lundi matin, est compté comme perdu et va être vendu par les assureurs. L'équipage composé du capitaine Verdieu et de 38 hommes, a touché terre heureusement dans ses embarcations, mais n'a pu sauver que les habits que les hommes avaient sur eux en débarquant. Tous sont partis hier soir pour St-Pierre-Miquelon. L'endroit où le chalutier s'est perdu a été le théâtre de six naufrages ces années dernières. Celui qui précéda l'échouement de l'"Adriatique" fut le naufrage du cargo Ringhorn, lequel fut mis en pièces sur les brisants en août dernier. Il y eut plusieurs pertes de vie dans ce naufrage.

DE GRANDES MANOEUVRES AERIENNES

Londres, 28. — (P. C.) — De grandes manoeuvres aériennes ont eu lieu au-dessus de Londres ces jours derniers. Hier soir, la ville a appris qu'une partie de son immense territoire était "en ruines" par suite de bombardements que les escadrilles "ennemies" avaient pu effectuer. Seize attaques furent repoussées par les forces défensives, mais douze autres réussirent avec le résultat théorique d'une grande partie de la ville fut écrasée sous les bombes lancées du haut des airs. Du fait des perfectionnements apportés aux aéroplanes depuis la guerre les bombardements aériens seraient, dit-on, beaucoup plus dévastateur aujourd'hui que ceux Londres fut l'objet de la part des aéroplanes et dirigeables allemands.

Les manoeuves de ces jours derniers ont fourni de précieuses indications sur les moyens de défendre Londres contre les raids d'avions ennemis.

LA GUERRE A LA TUBERCULOSE

Sherbrooke, 28. (D. N. C.)—Il se fait actuellement un grand mouvement dans les Cantons de l'Est pour enrayer dans toute la mesure du possible le fléau de la tuberculose bovine et pour obtenir que le Gouvernement établisse dans notre région ce que l'on appelle une "zone réservée".

Actuellement, des promoteurs de ce mouvement font circuler dans les Cantons de l'Est des requêtes qu'ils font signer par un grand nombre de cultivateurs. Ces requêtes seront ensuite adressées au département de l'agriculture à Québec, qui se basera sur le nombre des signataires pour faire la demande officielle à Ottawa. Ce mouvement est tellement populaire que déjà 80 pour cent des cultivateurs du comté de Missisquoi ont signé lesdites requêtes. L'extension de la "zone réservée" projetée comprendrait les comtés de Missisquoi, Shefford, Brome, la moitié des comtés de Drummond, Yamaska et Richmond et l'étendue totale des comtés de Sherbrooke, Stanstead et Compton.

Ce mouvement est appuyé par l'hon. Jacob Nicol, trésorier provincial, M. C.-B. Heward, tous les députés des comtés intéressés et la plupart des cultivateurs progressifs de la région.

NUNGESSER ET COLI N'AURAIENT JAMAIS ATTERRI

C'est ce qu'affirme le major Cotton, justement de retour à Long Island, après sept semaines de recherches infructueuses

LA BRUME

New-York, 28.—(P. C.)—Sept semaines de recherches infructueuses pour retrouver les deux as français Nungesser et Coli se sont terminées hier par le débarquement à Port Washington, Long Island, du major Cotton et de son compagnon Caldwell, revenus de Terre-neuve. Les deux hommes après avoir survolé en tous sens le pays désert qui est à l'intérieur de l'île, affirment leur conviction que Nungesser et Coli n'y ont jamais atterri. Au lieu d'avoir été entendus par une ou deux personnes isolées, c'est par des centaines qu'ils l'auraient été", dit Caldwell. Les recherches, financées par Daniel Guggenheim, ont porté sur 15,000 milles carrés de territoire, bien que, du fait de la brume, Cotton et Caldwell n'aient eu que huit jours de temps favorable au vol.

LE MARIAGE STILLMAN-WILSON

APRES LA BENEDICTION NUPTIALE, LES NOUVEAUX MARIES "BUD" STILLMAN ET LENA WILSON quittent l'autel, suivis de John et Belle Wilson. En arrière de ces derniers, on voit madame Wilson, mère de la mariée que le garçon d'honneur viendra conduire sous la véranda.

DREYFUS VIENDRAIT PLAIDER POUR SACCO

Paris, 28.—(P. C.)—Alfred Dreyfus, dont la condamnation à mort puis à la déportation sur l'île du Diable déchaina la célèbre affaire Dreyfus il y a trente ans passé, ira peut-être aux Etats-Unis plaider la cause de Sacco et Vanzetti, condamnés à mort pour meurtre dans le Massachusetts. Dreyfus, aujourd'hui lieutenant-colonel, fut accusé, alors que capitaine, du crime de haute trahison. L'affaire, comme l'apellent encore les Français, se termina par unacquittement après avoir soulevé jusqu'au paroxysme les passions politiques en France.

Le lieutenant-colonel Dreyfus a accepté de faire partie d'un comité dont l'objet avoué est de qartir sous peu pour les Etats-Unis. Interviewé à ce sujet, il a supplié : "Veuillez me laisser en dehors de toute agitation politique. On m'a demandé de faire partie d'un comité à la veille de partir pour les Etats Unis, où il veut empêcher la perpétration d'une erreur judiciaire. J'ai accepté. Si le comité part, je pars. C'est tout ce que j'ai à dire."

IL PARLE DU "HUSKY" COMME DU "MERVEILLEUX RECONSTITUANT DE LA SANTE"

Ce sont là les termes employés par un citoyen de Montréal en décrivant le grand remède de la nature, distribué par la Cie W. Brunet.

L'indigestion, la constipation et l'affection nerveuse sont soulagées et le système est remis en excellente condition

"Le merveilleux reconstituant de la santé." C'est ainsi que M. Donat Vézina, 135 rue Leprohon, Montréal, appelle le Husky, le grand remède de la nature, préparation qui fait du bien à tant de gens et qui est distribuée à des milliers de personnes par la Cie W. Brunet.

Le Husky, qui soulage les affections stomacales, hépatiques, rénales et intestinales, ainsi que les maux qui les accompagnent, ne s'arrête pas là, mais il reconstitue encore l'organisme jusqu'à ce que le patient jouisse d'une sensation de véritable bonne santé. Il va sans dire que si vous souffrez des maux que soulage le Husky, vous n'avez pas besoin d'attendre avant d'avoir recours à ce remède, qui fait du bien dans les cas d'affections catarrhales, maux de tête, attaques d'étourdissement, gaz et aigreurs d'estomac, constipation, douleurs rhumatismales, nervosité, sommeil peu reposant, sensations de fatigue, d'épuisement et autres maux qui font leur apparition lorsque l'estomac, le foie, le rein ou l'intstin ne fonctionnent pas comme il faut.

M. VEZINA PARLE

M. Vézina, mentionné ci-dessus, est un boucher à l'emploi de la Cie Lamoureux. Il parle comme suit de l'expérience qu'il a faite avec le Husky:

"Depuis deux ans je souffrais d'indigestion et de constipation. Mon appétit avait disparu, pour ainsi parler, j'étais nerveux et je ne pouvais dormir. J'étais épuisé en général et je perdais du poids.

"Je prends maintenant du Husky et je trouve que c'est là le meilleur tonique reconstituant de la santé que j'aie jamais essayé. Depuis que j'ai commencé à prendre cette médecine, mon appétit s'est amélioré, mes intestins sont devenues réguliers et mon système nerveux s'est remis au point que je puis jouir d'une bonne nuit de repos.

"Husky est le merfeilleux reconstituant de la santé. Il ne m'a pas seulement soulagé de mes maux, mais il m'a tonifié de façon générale. J'ai repris plusieurs livres depuis que j'ai commencé d'en prendre. Je prends encore du Husky et je suis fier de le recommander aux autres."

QUARTIERS GENERAUX CHEZ BRUNET

L'expert du Husky a établi chez Brunet ses quartiers généraux. Il y explique comment obtenir du traitement Husky les meilleurs résultats et les plus rapides. Allez le voir dès aujourd'hui. Les bonnes pharmacies de partout recommandent et distribuent le Husky.

ARTHUR BAYSTON

M. Bayston souffrait d'indigestion, d'affection rénale et de douleurs rhumatismales lorsqu'il a commencé à suivre le traitement Husky, mais lorsque le grand remède de la nature eut fait son effet, ses douleurs l'ont quitté et il jouit maintenant d'une bonne santé et il louange le Husky comme la meilleure médecine qu'il ait jamais essayée.

Le "Husky" est en vente chez tous les pharmaciens.

DEPOT PRINCIPAL CHEZ

W. BRUNET & CIE

Pharmaciens en gros et en détail -:- -:- QUEBEC

139 RUE ST-JOSEPH

Quand vous irez en pique-nique ou passerez une après-midi à la campagne ou ferez une longue randonnée en auto, vous raffolerez du

PARIS PATÉ
PARIS MEAT PATTY

étendu sur le pain ou les rôties. Il possède la vraie saveur du pique-nique, épicée, appétissante, délicieuse. *Demandez-en à votre épicier*

ACHETEZ LES MARCHANDISES ANNONCEES
C'est le seul moyen sage.

ILS FETENT LEUR PASTEUR

(De notre correspondant)

Trois-Rivières, 28 — Les paroissiens de Notre-Dame ont célébré avec éclat la fête patronale de leur premier pasteur, le R. P. Théodoric. Au nom des paroissiens, M. R. Livernoche lui présenta leurs meilleurs voeux de succès et lui dit toute leur admiration pour son dévouement. Un joli programme musical et dramatique fut exécuté. Parmi ceux présents à cette fête on remarquait outre le R. P. Théodoric, curé, les RR. PP. David, gardien, Ferdinand, directeur du Collège Séraphique, André-Marie et Ludolphe, vicaire, tous les pères et frères du monastère, MM. F. Masse, A. Perron et A. Allard, marguilliers, M. l'échevin L. Madore, etc.

NOCES D'ARGENT A ST-LOUIS-DE-COURVILLE

Jeudi le 14 juillet dernier, plus de cinquante personnes parents et amis de M. et Mme Joseph Grenier (née Exilda Cayer) se réunissaient pour fêter un double mariage. Celui de leur vingt-cinquième anniversaire de mariage et le mariage de M. et Mme Octave Cayer (née Aurélie Duval), de Pawtucket, R.-I., Etats-Unis, frère de la jubilaire.

Tous se sont rendus à l'église, pour entendre la sainte messe qui fut célébrée par M. l'abbé Beaulieu du séminaire de Québec. Il y eut chant et musique par M. J.-Laurent Tanguay de Beauportville; MM. Léonidas Giroux et Jules Lamontagne, de Courville. L'orgue était tenu par M. Joseph Fortier, organiste.

Toute la famille des jubilaires a été s'agenouiller à la sainte table, pour recevoir la sainte communion et demander à Dieu la santé, le bonheur et une longue vie aux jubilaires. Après la messe tous se sont rendus en auto à la résidence des jubilaires, et chacun s'empressa d'offrir à M. et Mme Grenier les souhaits les plus sincères de longue vie, bonheur, santé et de se réunir dans vingt-cinq ans pour fêter leurs noces d'or et les noces d'argent de M. et Mme Octave Cayer. Tous se sont réunis à la table des jubilaires, qui était chargée de mets succulents, tout le monde est servi et chacun y va de son appétit et de son meilleur entrain.

Deux magnifiques adresses furent lues aux jubilaires, la première par Mlle Alice Grenier, fille des jubilaires, et la seconde par M. Fortunat Cayer, frère de la jubilaire. Une magnifique gerbe de fleurs composée de vingt-cinq pivoines d'odeur fut présentée par Mlle Blandine Grenier, fille des jubilaires, et donnée par Mlle Délia Bonnelly, de Beauportville. On leur offrit une bourse bien garnie et en plus un crucifix en argent, deux chandeliers, un plateau en argent, une demi coutellerie en argent et une corbeille en argent. M. Grenier, quoique très ému, adressa à tous un remerciement et nous dit que cette joyeuse fête est pour lui et sa digne épouse, une halte heureuse dans leur vie et que de telles réunions de famille donnent du courage et resserrent les liens d'amitié. Mme Grenier sut aussi répondre à son tour.

Pardonnez-nous notre émotion et surtout l'empêchement qu'elle met à l'expression plus convenable de notre appréciation et de notre gratitude envers nous et envers tous ceux qui d'une manière ou d'une autre ont contribué à faire de la célébration de cette fête, le succès que nous constatons.

Merci pour vos paroles si belles et si bonnes. Merci pour les voeux et pour les prières d'action de grâce qu'avec nous vous voulez bien apprécier, pour toutes les attentions délicates et pour toutes les marques de sympathie, d'intérêt et d'amitié que vous nous témoignez.

Comme l'occasion vous en est donnée, nous voulons, pour terminer, déclarer publiquement à Dieu notre reconnaissance. Puisse-t-il continuer de nous bénir avec nos enfants, les membres de la famille et tous ceux ici présents.

Un dernier merci à Dieu!
Un dernier merdi à vous tous!
Merci!

Le Révérend frère Gervais, frère de la jubilaire, a distribué des images souvenirs des noces d'argent à tous les invités. M. Joseph Grenier fait partie de la commission scolaire de St-Louis-de-Courville, et à l'occasion de ses noces d'argent M. le président Ed. Vachon prononce les souhaits et meilleurs voeux de bonheur et de propérité les plus sincères.

Il y eut chant, musique et déclamations, on s'amusa jusqu'aux petites heures de la nuit, et tous se sont promis de revenir dans vingt-cinq ans pour fêter les noces d'or. Etaient présents: M. et Mme Joseph Grenier les jubilaires et leurs enfants Alice, Henri, Aubert, et Blandine Grenier, M. François Grenier de St-Louis-de-Courville, père du jubilaire, le révérend Frère Gervais de l'Hospice St-Antoine de Montréal frère de la jubilaire, M. Fortunat Cayer de St-Vincent de Paul, Montréal, M. Valma et Mlle Alida Cayer de Henrysburg, M. et Mme Josaphat Cayer de Alton, R.-I. M. et Mme Octave Cayer mariés le 5 juillet de Central Falls R. I. M. Lazare Cayer et Mlle Marie-Anna Cayer, M. et Mme Arthur Bédard, Mme Alger Giroux et Mlle Louise Héroux, de Pawtucket, R.-I., Mme Vve Alma Forcier, de St-Jérôme, Com. Terrebonne, tous frères et soeurs de la jubilaire. M. Arthur Grenier de Woonsooket, R.I., M. et Mme Donat Grenier St-Louis-de-Courville, M. et Mme Philippe Grenier de Beauportville, tous frères et soeurs du jubilaire. Mme Pierre Cantin, Mlle Cécile fille Témiscamingue, M. Olivier Jacques et Mlle Simonne Jacques de Lévis, M. Octave Jacques et Mlle Adrienne Jacques M. et Mme Cyrille Dussault de Québec, M. et Mme Léandre Grenier, M. et Mme Edmond Grenier, M. Ernest Morin, Mlles Yvonne Grenier, Cécile, Bernadette, Marie-Jeanne, Irène et Cécile Grenier tous de St-Louis de Courville.

Lait Sain
Pour Bébés, Invalides et Vieillards

Savoureux, digestible, pas de cuisson.
Evitez contrefaçons et substituts
4-25

VALLEE-JONCTION

(De notre corr. spécial)

De passage

A l'occasion du passage à Vallée-Jonction, de M. et Mme Gédéon Hébert et M. et Mme Arthur Bastien, de Cloquet, Minnesota, M. et Mme Joel Grégoire, de Vallée, ont reçu à souper plusieurs parents, parmi lesquels on remarquait: M. J.-L. Hébert, curé de St-Zacharie, M. et Mme Maurice Hébert, M. et Mme Augustin Roy, M. et Mme Donat Bureau, de St-Evariste, M. et Mme Edmond Girard de Ste-Marie, M. et Mme Louis Couture, de Québec, M. et Mme Philippe Dubé, de St-Romuald, M. Amédée Giguère et Léonidas Giguère, de St-Odilon.

Notes personnelles

— M. et Mme Maurice Hébert, M. et Mme Félix Drouin, de Vallée Jct., étaient de passage à Ste-Marie récemment, chez M. et Mme Edmond Girard.

— Mlles Irène Chabot, Yvonne Nadeau, Anysie Hébert et Jeanne-d'Arc Cloutier, de Vallée Jct., étaient en promenade, à Ste-Marie, ces derniers jours.

— M. et Mme Joel Grégoire sont de retour d'une promenade à Québec.

—M. et Mme Irénée Fournier, M. et Mme Aimé Fournier, Mme Gédéon Labbé sont de retour d'une promenade à Québec.

—Mlle Breton, de Manchester, est venue rendre visite à son père de Vallée Jct., M. Paul Breton.

—Mlle Elisabeth Lessard, de Vallée Jct. est actuellement en promenade à Québec, chez M. et Mme Louis Couture.

—Mme A. Gagnon, de Québec, et Mlle Jacqueline Gagnon ont rendu visite cette semaine à Mme Alphonse Cliche de Vallée Jct.

—M. et Mme Ludger Labbé de Manchester ont visité ces derniers jours, M. Joseph Turnel, de Vallée Jct.

Pèlerinage

—Les citoyens de Vallée Jct., se sont rendus en grand nombre au cours de la dernière semaine, à Ste-Marie, en l'église Ste-Anne, pour le pèlerinage annuel.

Construction

—M. Rousseau, le propriétaire du Manoir, a commencé aux coins des route Lévis-Jackman et Lévis Sherbooke le restaurant, dont nous parlions antérieurement.

ST-ZACHARIE

(De notre corr. Sépcial)

En visite

M. L. Hébert, curé de St-Zacherie a reçu dernièrement la visite de nombreux parents, parmi lesquels nous remarquions: M. et Mme Arthur Bastien, de Minnesota, M. et Mme Gédéon Hébert, du même endroit, M. et Mme Maurice Hébert, de Vallée Jct, M. et Mme Hilaire Boivin, M. Valérien Boivin, de Vallée, M. et Mme Edmond Girard, de Ste-Marie M. et Mme Donat Bureau, de St-Evariste, M. et Mme Louis Couture, Marcel et Raymond-Marie de Québec M. et Mme Philippe Dubé et Emérentienne Dubé, de St-Romuald. Le dîner fut pris au presbytère, puis on quitta ensuite le village de St-Zacharie, pour se rendre à Vallée Jct, où un succulent souper fut servi à la résidence de M. Joel Grégoire. Dans la soirée, M. le curé Hébert, partit pour Ste-Anne-de-la-Pocatière.

GELEE BEE
3 pour 25c PARTOUT

ST-GEORGES

(De notre correspondant spécial)

Chez les Chevaliers de Colomb

Ici, dimanche dernier, dans les salles des Chevaliers de Colomb, a eu lieu l'initiation au premier, au 2ème et au troisième degré de l'ordre. On a initié une quarantaine de candidats, et il y eut de très belles fêtes. L'hon. juge Monet, de Montréal, était présent avec une délégation du Conseil suprême, du New-Haven, qui a présidé aux cérémonies de l'initiation.

Un nombre considérable des membres du Conseil de Beauce, plusieurs membres des conseils étrangers, une délégation d'officiers du conseil de Lévis, et une autre délégation du conseil de Montmagny assistaient à la cérémonie. Après celle du New-Haven, la délégation la plus nombreuse fut celle de Montmagny. La journée débuta par la messe solennelle en l'église St-Georges. Plusieurs officiers et quelques nouveaux membres adressèrent la parole au "lunch" dans l'après-midi.

Une belle construction

Une des belles constructions récemment élevées sur le terrain de l'hôtel National est sans contredit le vaste et magnifique garage attenant à l'hôte National de ce village.

Pélerinage

—St-Georges fera prochainement son pèlerinage annuel à Ste-Marie.

Notes personnelles

—Mmes Albert Rodrigue et Charles Lacroix, de St-Georges, sont de retour d'un voyage de quelques jours à Québec.

—Mlle Germaine Talbot est de retour d'une promenade à St-Théophile, chez sa sœur, Mme Emile Poulin.

—M. Lorenzo Rodrigue, de St-Georges, est de retour d'un voyage d'affaires à St-Côme.

—Mme Horace Poulin, de St-Georges, est de retour d'une promenade à Vallée Jct chez Mme Joseph Poulin.

Les robes légères et l'hygiène des femmes

Nouveau produit plus sûr—se jette comme un chiffon de papier

Par ELLEN-J. BUCKLAND
Garde Diplômée

CES robes arachnéennes et le plus vieux problème hygiénique de la femme vont maintenant ensemble en toute sûreté, tel est le fait que des millions de femmes sont en frais d'apprendre.

Les "serviettes" sanitaires du temps passé avec leurs scueis et leurs dangers cèdent la place à la protection sans pareille d'un nouveau produit qui porte le nom de Kotex.

Le Kotex se jette aussi aisément qu'un chiffon de papier. Aussi pas de lavage ni embarras pour s'en défaire.

Cinq fois aussi absorbant que les "serviettes" de coton ordinaires, on peut maintenant danser, faire de l'automobile, sortir des heures de temps sans jamais un doute. Il désodorise aussi, ce qui met fin à toute crainte d'offusquer.

On se le procure sans embarras dans n'importe quel magasin en disant "Kotex" tout court. La boîte en contient 12. Assurez-vous d'avoir le véritable. Seul le Kotex "ressemble" au Kotex.

KOTEX
Pas de lavage—se jette comme un chiffon de papier

Nourrissants et Digestibles

4 Poudings
faits avec
Le Lait EAGLE BRAND

UN POUDING AU RIZ

½ tasse de riz
¼ tasse de Lait Condensé Eagle Brand
2½ tasses d'eau chaude
l'écorce d'un citron et demie tranchée fin
½ cuillerée à thé de sel
1 cuillerée à table de beurre
2 oeufs légèrement battus
½ tasse de raisins sans pépins

Lavez bien le riz. Faites tremper une heure dans de l'eau froide puis drainez. Délayez le lait avec l'eau froide et remuez bien pour le mélanger. Ajoutez le riz, l'écorce de citron et le sel et faites cuire dans un bain-marie jusqu'à ce que le riz soit mou et le lait presqu'entièrement absorbé. Retirez l'écorce de citron et ajoutez le riz et les oeufs et le beurre en remuant. Faites cuire encore 5 minutes à petit feu. Ajoutez les raisins, versez dans un bol beurré et faites cuire pendant 20 minutes au four moderé.

POUDING CREME TAPIOCA

¼ tasse de Lait Condensé Eagle Brand
2½ tasses d'eau chaude
4 cuillerées à table de tapioca
2 oeufs battus séparément
1 cuillerée à table de beurre fondu
1 cuillerée à thé de vanille ou de l'assaisonnement préféré
¼ cuillerée de se-

Délayez le lait avez l'eau chaude et mélangez bien. Faites jeter un bouillon au bain-marie. Ajoutez en l'agitant le tapioca, et faites cuire à peu près une demi-heure. Ajoutez aux jeunes d'oeufs le beurre et le sel. Versez dessus peu à peu le tapioca chaud en le remuant toujours. Replacez le tout dans le bain-marie et faites cuire trois minutes de plus. Ensuite versez le blancs d'oeufs battus en neige, et glissez les au milieu. Assaisonnez et refroidissez. Servez au naturel ou avec une sauce à la crème ou une sauce aux fruits frais. Pour faire une variété servez le pouding Crème Tapioca en disposant au fond du bol des pêches fraiches ou en conserve, des abricots ou des oranges tranchés—et versez-y la Crême-Tapioca refroidie.

POUDING AU PAIN A L'ORANGE

¼ tasse de Lait Condensé Eagle Brand
1 tasse de miettes de pain émiettées fin
2 jaunes d'oeufs légèrement battus
1 cuillerée à table de beurre fondu, jus de trois oranges
écorce d'orange râpée
¼ cuillerée à thé de sel
2 tasses d'eau chaude

Ajoutez l'eau chaude au lait condensé, melez bien et faites jeter un bouillon. Versez sur les miettes. Laissez refroidir. Ajoutez les jaunes d'oeufs, le sel, le beurre fondu, le jus d'orange et l'écorce. Versez le dans un bol beurré. Mettez le bol dans une casserole d'eau chaude et faites cuire au four à peu près 45 minutes. Faites une méringue des blancs d'oeufs battus en neige et ¼ tasse de sucre, et étendez sur le pouding. Faites brunir au four modéré. Servez froid. Ajoutez les oeufs entiers au pouding si vous préférez et servez froid avec de la crême en omettant la méringue.

UN POUDING AU CARAMEL

Mettez la boite non ouverte de Lait Condensé Eagle Brand dans une marmite d'eau bouillante et faites mijoter pendant 2½ heures en veillant à ce que la marmite ne se dessèche pas. Retirez la boite et laissez la refroidir. Ouvrez la boite en la taillant en dessous de la jointure afin de pouvoir enlever le contenu intact. Servez avec garnitures d'amandes pilées et de crême fouettée ou si on le préfère, en tranches individuelles garnies d'amandes pilées et de crême fouettée ou arrosez de crême ordinaire avec ou sans amandes.

Ecrivez à La Cie BORDEN Limitée, 180, rue St-Paul Ouest, Montréal, pour d'autres recettes. 60-27

LAIT CONDENSÉ
EAGLE BRAND

FEUTRES ANGLAIS — STYLES ROYAUX

Pour Célébrer la Visite de
S. A. R. Le Prince de Galles
Nous Faisons un
ETALAGE SPECIAL
De Chics Nouveaux
Chapeaux de Feutres Anglais

qui sont actuellement portés par les élégantes de Londres.

Paraissez à votre mieux lorsque le Royal visiteur arrivera à Québec.

Ces qualités extra-fines de feutres anglais ont été marquées à prix très spéciaux.

3.95 4.50 4.95

Davies CHAPEAUX Limited
252 RUE ST-JEAN
Haute-Ville

Feuilleton du "SOLEIL"

Par peur de l'Amour

ROMAN INEDIT

Par **Louis D'ARVERS**

Tous droits de reproduction, traduction, adaptations théâtrales et cinématographiques, émission par T. S. F., réservés pour tous pays. Copyright by Louis d'Arvers 1926.

No 48

—Il l'est certainement et depuis longtemps, répondit Ronald avec un sourire. Mais il est impulsif et ombrageux. J'imagine que Nicolle et lui ont eu une petite querelle, il reviendra dans quelques jours et tout s'arrangera.

—Dieu vous entende, mais ce n'est pas la seule question que je voulais vous poser, Ronald, la seconde est plus grave. Pardonnez-moi si je vous fais de la peine, mais la date du mariage de Béatrix est fixée et il est temps de savoir ce que vous ferez avec Liane? Vous ne pouvez pourtant pas la priver d'assister sa fille, en un tel jour?

Ronald se leva et commença de marcher de long en large, comme il faisait toujours dans ses moments de grande émotion.

—J'y ai pensé, avoua-t-il. A vrai dire, depuis plusieurs jours, je ne pense à rien d'autre. Je sais qu'il serait cruel de ne pas s'appeler et ce serait d'autre part témoigner envers elle d'un manque d'égards que rien ne justifie, mais, vraiment, mère, je n'ai pas le courage de me retrouver en face d'elle.

—Pourtant vous l'avez aimée, et vous l'aimez peut-être encore.

—Pauvre Liane! dit-il simplement, répondant à sa pensée plutôt qu'à la question de sa mère.

—C'est affreux de vivre en état d'hostilité, ou même d'inimitié avec n'importe qui, poursuivit la duchesse, mais avec sa propre femme, Ronald? Avec la mère de ses enfants! J'avoue que malgré ma tendresse pour vous, je n'arrive pas à vous comprendre, ni à vous excuser.

—Vous vous trompez en me croyant ennemi de Liane! protesta-t-il vivement. Elle m'a cruellement offensé, elle m'a humilié de façon odieuse à Florence et je n'arrive pas à oublier.

—Parce que vous aimez encore, dit doucement la duchesse: vous oublierez un jour, ou plutôt vous comprendrez mieux, j'en suis sûre, et vous pardonnerez. Alors pourquoi pas tout de suite?

—Non, dit-il comme à regret, l'heure n'est pas venue pour moi de la revoir.

—Pourtant, le mariage sera célébré dans quinze jours et vous devez être là tous les deux pour les enfants, pour le monde, et pour vous aussi Ronald, acheva-t-elle plus doucement.

—Nous en reparlerons, fit-il, s'inclinant pour lui baiser la main en lui souhaitant une bonne nuit.

Victime de sa discrétion

Nicolle était une femme forte au sens juste et noble du terme; elle n'employait jamais de grands mots et n'aurait pas su jouer les rôles tragiques qui extériorisent les douleurs, mais il y avait en elle une force morale très au-dessus de son âge.

Ce fut cette force morale qui la soutint dans l'effroyable épreuve qui la frappait.

Elle n'avait jamais aussi bien compris à quel point elle aimait Lionel qu'à cette minute où il s'éloignait d'elle à jamais, minute d'effondrement où elle se rendait compte que toutes ses pensées, tous ses espoirs, tous ses rêves s'étaient concentrés sur lui. Jusqu'ici elle n'avait pas cru possible qu'elle fût séparée de lui et partant, ne s'était jamais demandé ce que serait sa vie sans lui.

Il avait fallu cette tragique circonstance pour qu'elle comprit la profondeur de son amour en sentant la profondeur de sa souffrance. Pourtant elle ne pensa pas, même durant l'espace d'une seconde, qu'elle pouvait sauver son bonheur au dépens de celui de sa sœur.

Un secret lui avait été confié, l'idée ne lui venait pas qu'elle pourrait le trahir.

C'est pourquoi quand Lionel lui apprit qu'il l'avait vue au bosquet du Lac, elle était restée sans défense, ne pouvant se libérer de l'odieuse accusation qu'en trahissant sa sœur.

Elle s'était laissé flageller par les mots cruels, tradusant les plus humiliants soupçons; elle avait subi la honte de voir que Lionel ne la croirait jamais sans des preuves qu'elle ne pouvait donner et elle l'avait vu s'éloigner à jamais, sûre de son mépris et sans pouvoir se justifier, pour reconquérir son estime.

Elle restait effondrée, la tête penchée sur les estampes, étreinte par une douleur au-dessus de ses forces, n'ayant plus qu'un seul espoir que Béatrix lui permît de partager son secret avec Lionel.

Cette pensée seule lui apporta un peu de calme et elle put répondre à l'appel de sa sœur et dire bonsoir à son père et à sa grand'mère sans qu'ils s'aperçussent de sa mortelle souffrance.

—Renvoyez Suzette, dit-elle, tout bas à Béatrix, au moment où elles entraient toutes deux dans leurs appartements, j'ai à vous parler.

Béatrix ayant obéi, elle alla droit au cœur de la question.

—Ma chérie, commença-t-elle, je vous supplie de me permettre de dire votre secret à Lionel, il sera aussi en sécurité avec lui qu'avec moi.

—A Lionel! Non, mille fois non! Comment pouvez-vous me demander une chose pareille! Ignorez-vous que Lionel est le meilleur ami d'Arley et qu'il se croira tenu de tout lui dire?

—Je réponds de sa discrétion! j'a urai sa parole d'honneur!

—Mais, enfin, pourquoi tenez-vous à ce qu'il connaisse mon secret?

—Parce qu'il m'a vue ce soir causer avec Robert Fernys au bosquet du Lac.

—Et vous lui avez dit... commença Béatrix bouleversée.

—Naturellement, non! s'écria Nicolle. Je ne lui ai pas dit un seul mot.

Comment l'aurais-je pu, ajouta-t-elle simplement, puisque ce n'était pas mon secret?

—Alors, tout est bien! Son opinion, après tout, m'est indifférente. Que vous a-t-il dit?

—Il croit que le rendez-vous était donné par moi... Il est convaincu que je parlais à mon amoureux...

—Et naturellement il était indigné en qualité de futur chef de famille? C'est ennyeux, évidemment, mais après tout, cela n'a pas une grosse importance. Je suis si près de la liberté et si heureuse d'entrevoir ma délivrance que je ne peux donner à cet incident une importance excessive. Il est trop homme d'honneur pour nous trahir, il ne dira rien...

—Non, certainement, il ne dira rien.

—Alors, qu'importe le reste! Ne vous inquiétez donc pas pour si peu.

—Vous oubliez qu'il me méprise en me croyant coupable, et c'est odieux d'être méprisée par un tel homme.

—C'est vrai, pauvre chérie, fit Béatrix devenue soudain nerveuse, je n'avais pas pensé à cela... Ce n'est pas juste que vous soyez mal jugée par ma faute; vraiment, c'est terrible...

Nicolle l'interrompit en venant poser gentiment sa tête sur son épaule et dit tout bas:

—Je l'aime comme vous aimez Arley, Béatrix, et je vous supplie de me permettre de me disculper à ses yeux.

—Il ne nous manquait plus que ça! je n'en sortirai donc jamais, fit Béatrix, se laissant tomber sur un siège, anéantie.

Je l'aime répéta Nicole, je ne vous l'ai pas dit parce que je vous sentais si nerveuse et préoccupée, et puis il désirait que notre secret ne soit connu qu'après votre mariage. Mais je l'aime tant si vous saviez! Je ne pourrais pas vivre en sachant qu'il me méprise. Il m'a dit des choses extrêmement pénibles, il est impulsif et... si jaloux.

—C'est terrible, répéta Béatrix, mais je ne vois pas ce que nous pouvons faire.

—Avoir confiance en lui! plaida Nicolle. Il n'y a pas d'autre moyen. Si demain je ne luiai pas donné la seule explication possible, il quittera Eton-Court pour n'y plus revenir, et je ne veux pas perdre son amour!

—Vous ne perdrez pas son amour, puisqu'il ne s'agit que de gagner du temps! Vous lui direz tout le jour de mon mariage, quand je serai partie avec Edouard. Je dois vous paraître odieusement égoïste, ajouta-t-elle, et je m'en veux moi-même, mais je n'ose pas avoir confiance en Lionel. Il ne me trahira pas certainement de propos délibéré, mais il me trahira sûrement sans le vouloir. Souvenez-vous qu'il a dit, hier encore, qu'il était fort heureux qu'il n'ait pas de secrets personnels car il se trahirait lui-même sans y penser!

Il peut trahir ses propres secrets, mais il garderait le nôtre, j'en suis sûre, plaida Nicolle, par amour pour moi et par sincère affection pour vous.

—Je n'ai pas confiance, fit Béatrix en secouant la tête et... je suis si près de la liberté! si près du bonheur! Gardez encore mon secret quelques jours, chérie, vous avez commencé de me sauver, continuez. Achevez votre œuvre...

Nicolle courba la tête, elle perdait son dernier espoir, car elle n'osait croire que Lionel lui reviendrait après tant de jours de soupçons injurieux si elle n'y opposait de suite un démenti formel et si elle ne lui donnait la preuve de confiance qu'il réclamait à juste titre.

Béatrix vint à elle et l'enlaça tendrement.

—Le jour même de mon mariage, je dirai, moi-même, tout à Lionel, promit-elle, et il vous aimera doublement pour le sacrifice que vous me faites...

—Je ne le crois pas, il me reprochera à bon droit d'avoir manqué de loyauté envers lui! Il est mon fiancé, je ne dois pas avoir de secret pour lui.

Béatrix s'écarta de sa sœur et réfléchit quelques instants.

—Une de nous doit se sacrifier, dit-elle résolument; pour moi le sacrifice est irréparable c'est la rupture de mon mariage et j'en mourrai!. Pour vous, c'est seulement quinze jours d'attente! Et je vous le répète je parlerai moi-même à Lionel.

—Pourquoi auriez-vous confiance en lui dans quinze jours puisque vous n'avez pas confiance en lui, maintenant?

—Parce que quand je serai mariée, je n'aurai plus peur.

Revenant de nouveau près de sa sœur, elle reprit cherchant à être persuasive:

—Je vous demande seulement de me sacrifier quinze jours de votre bonheur pour assurer celui de toute ma vie. Décidez.

—Je n'ai rien à décider, je vous supplie seulement de me permettre une révélation qui me sauvera sans vous perdre, riposta Nicolle, pitoyable en sa détresse. Je ne peux pas me justifier à vos dépens si vous ne m'autorisez pas à révéler votre secret. Et alors tout sera fini pour moi.

—Non! certainement non! s'obtina Béatrix. Lionel s'emporte vite, mais il se calme de même. Quand je lui aurai parlé, il sera fou de repentir et viendra à vous, sur les genoux! Pensez à la joie de son retour Nicolle, et vous aurez le courage de me sauver.

Elle prit la tête douleurese de Nicolle et l'appuya sur son épaule et avec ce charme si personnel qui agissait toujours sur tous ceux qui l'entouraient, elle la berça de mots et de caresses, réfutant victorieusement toutes ses objections.

Quand elles se séparèrent, Nicolle était résignée mais nullement convaincue.

XXXIX—Trop tard

Si Nicolle chercha vainement le sommeil cette nuit-là et versa d'abondantes larmes, la nuit pour Lionel ne fut pas meilleure.

Dès l'aube, il était dans le hall, espérant contre toute espérance un message de Nicolle.

Qunad on sonna l'heure du déjeuner, il comprit que rien ne viendrait et résolument prépara son départ.

En montant en auto pour se rendre à la gare, il jeta un dernier regard sur les fenêtres de Nicolle et vit que, malgré qu'il fût près de midi, les persiennes étaient encore hermétiquement closes.

Il lui parut qu'une barrière plus forte encore le séparait d'elle et il donna l'ordre du départ.

Quoi qu'elle fît pour justifier vis-à-vis d'elle-même sa conduite envers Nicolle, Béatrix n'était pas sans remords.

Heureusement, ce soir même, elle vermit Robert. Elle en finirait avec cette odieuse affaire et tout s'arrangerait pour Nicolle comme pour elle-même. Elle salua d'une pensée d'espoir le radieux matin de ce jour d'automne qui allait marquer la fin de sa misère. Mais l'entrée de Suzette mit une ombre sur ses pensées et raviva ses remords.

—Miss Nicolle est souffrante et ne pourra se lever aujourd'hui, annonça la jeune chambrière.

—Où est M. Lionel? demanda Béatrix vivement, prête à réparer son égoisme de la veille en avouant tout au jeune homme.

—M. Lionel est parti depuis une heure.

Le destin s'était prononcé.

Quand la duchesse monta chez sa petite-fille elle crut à une simple migraine et ne prescrivit d'autres remèdes qu'un repos absolu et l'interdiction de se lever.

En bas, dans la grande salle à manger, le déjeuner fut court. L'absence de Lionel, si vivant et si gai, se faisait sentir. Béatrix, pensant à Nicolle et à son rendez-vous du soir, avait peine à accorder son attention à ce que lui disait Arley. Ce fut un soulagement pour tous quand le repas fut fini.

Seul Arley gardait son égalité d'âme.

—Venez avec moi, Béatrix, dit-il gaiement à la jeune fille, j'ai quelque chose à vous montrer.

Il la conduisit au pied d'un vieux cèdre qui avait entendu souvent ses déclarations d'amour depuis ses fiançailles et, l'ayant fait asseoir, il sortit un élégant écrin de sa poche.

A suivre

Le TIRAGE du "Soleil" quotidien dépasse, dans la ville comme dans la campagne, celui de TOUS les autres journaux français et anglais du soir et du matin réunis.

LE SOLEIL

Le sentiment n'y fait rien
Si vous annoncez dans le journal qui est lu, vos marchandises se vendront.
A Québec, tout le monde lit "Le SOLEIL", il va de soi que vous devez y annoncer ce que vous avez à vendre.

36e Année—No 174 QUEBEC, JEUDI 28 JUILLET 1927 EDITION QUOTIDIENNE—PRIX: DEUX CENTINS

SOMBRE DRAME A LIMOILOU

Deux ouvriers de la Bishop Co., travaillant à la construction des moulins de la Anglo Pulp, trouvent une mort horrible---Un chaland chavire et sept hommes sont précipités dans la rivière St-Charles---L'un des occupants est sauvé presque miraculeusement, après avoir enduré d'atroces souffrances

LE RECIT DE LA TRAGEDIE QUI S'EST DEROULEE VERS 9 HEURES HIER SOIR---LES VICTIMES N'AVAIENT PAS ENCORE ETE RETROUVEES CE MATIN

Entraînés sous le chaland où ils travaillaient et où ils devaient passer la nuit, sept ouvriers de la Compagnie Bishop qui exécute les travaux de construction au moulin de l'Anglo-Canadian Pulp & Paper Co., à Limoilou, ont été jetés dans la rivière St-Charles alors que ce chaland chavira et deux d'entre eux ont perdu la vie.

Ces deux victimes sont MM. Joseph Falardeau, de Bienville, et Remi Boucher, 144 rue Marie-de-l'Incarnation.

Survenu au cours de la soirée, vers neuf heures, ce malheureux accident fut vite connu en ville où il causa beaucoup d'émoi. D'autant plus qu'au début la rumeur annonçait la mort d'un grand nombre de personnes.

Un représentant du "Soleil", qui passait sur la rue St-Joseph à cette heure-là entendit les échos de cette rumeur et traversa immédiatement à Limoilou où la nouvelle de l'accident lui fut confirmée et il se rendit aussitôt aux chantiers de l'Anglo-Canadian Pulp & Paper Co. où il constata dès son arrivée qu'une grande excitation régnait à ce moment.

Notre représentant apprit alors les détails de ce triste accident. Un vaste chaland utilisé par la Compagnie Bishop pour préparer le ciment que l'on jette dans les formes en bois des quais de l'Anglo-Canadian était placé pour la nuit à environ quarante pieds de la rive dans la rivière St-Charles.

La Compagnie Bishop construit actuellement les quais de l'Anglo-Canadian et elle doit faire une forte base en ciment. Sur le chaland qui fut la cause de l'accident, on avait installé un puissant malaxeur. Tous les matériaux nécessaires à la confection du béton avaient aussi été placés sur ce chaland. Il y avait plusieurs tonnes de pierre, de sable et des poches de ciment. Une grue mécanique avait été placée sur une tour et un ascenseur servait à transporter les matériaux dans le malaxeur.

Plus de vingt ouvriers travaillent tous les jours sur ce chaland. Hier soir, à huit heures, tous quittèrent l'ouvrage sauf l'équipe de nuit, sept ouvriers, qui demeura pour mettre les machines en ordre et préparer le travail du lendemain.

Vers deux heures, hier soir, la tour du chaland d'une hauteur d'environ cinquante pieds se mit à pencher, on ne sait encore pour quelle cause, et provoqua un déplacement des lourds matériaux qu'il y avait sur le chaland. Ce déplacement fit chavirer le chaland et tous les occupants furent jetés à la rivière.

Le bruit que fit la chute de la tour et le chaland qui tournait sens dessus-dessous attira aussitôt les autres ouvriers de la Compagnie Bishop au travail dans le chantier sur la rive. Les cris des ouvriers tombés à l'eau étaient aussi entendus par leurs compagnons de travail et aussitôt un groupe nombreux se forma sur le bord de la rivière.

Quatre des ouvriers victimes de cet accident s'étaient élancés à la nage au moment où le chaland chavira et réussirent à atteindre la rive où leurs compagnons s'empressèrent auprès d'eux.

TENTATIVE DE SAUVETAGE

Une autre victime se débattait désespérément dans l'eau. A ce moment, on ne pouvait la reconnaître, mais plus tard on sut que ce devait être M. Falardeau ou M. Pelletier. Cette victime tentait de se diriger vers le rivage, mais le courant très fort que le chaland avait produit en chavirant l'entraînait vers le milieu de la rivière.

M. Wilfrid Allard, un chef d'équipe, qui se trouvait sur le quai à ce moment, fit un appel à quelques autres ouvriers et s'élança, tout habillé dans la rivière. MM. Roméo Pelletier et Hector Thériault, deux autres ouvriers, le suivirent et tous trois se dirigèrent à la nage vers l'endroit où on apercevait le malheureux luttant contre l'onde perfide.

Comme les sauveteurs arrivaient près de cette victime, un courant violent menaçait de les entraîner sous le chaland où il se faisait une succion très forte. Affaiblie par sa lutte, la victime fut prise par ce courant et disparut sous le chaland pour ne plus reparaître.

L'autre victime était disparue quelques instants après que le chaland eut chaviré. Cette disparition rapide et le fait que le malheureux que voulaient sauver M. Allard et ses compagnons fut entraîné sous le chaland laisse croire que les deux victimes sont encore sous l'amas de sable et pierre qu'il y avait sur ce chaland.

D'autant plus que malgré des recherches actives, on n'a pas encore retrouvé les cadavres de ces deux victimes.

ON SAUVE UN JEUNE HOMME

Si l'on n'a pu sauver MM. Falardeau et Boucher, disparus sous le chaland, ont fut assez heureux pour sauver de la mort qui le menaçait un jeune homme de dix-neuf ans, Joachim Greffard, dont les parents demeurent rue Henderson, et qui était menacé d'asphyxie au moment où les sauveteurs arrivèrent à lui.

Joachim Greffard a raconté, hier soir, au bureau de la Northern Construction où il avait été conduit après avoir été sauvé, les détails de l'accident. Il doit la vie à une chance vraiment providentielle.

Greffard avait été envoyé, par le chef de l'équipe, au fond du chaland pour faire une petite réparation à la courroie de cuir de la machine qui transporte le sable, la pierre et le ciment au malaxeur. Il veillait à peine de toucher le fond du chaland lorsqu'il s'aperçut que celui-ci penchait d'une façon inusitée. Il réalisa de suite le danger et se précipita à plat ventre sur le plancher afin de ne pas être entraîné par le mouvement de roulis considérable que provoquait le chaland en chavirant.

Lorsque le chaland fut complètement tourné sens dessus dessous, le jeune Greffard constata que l'eau montait rapidement à l'intérieur et se vit menacé. Il était dans l'obscurité la plus complète. Il alluma une allumette fin de pouvoir trouver un point de repère et aperçut un carreau à sa droite.

S'élancer dans ce carreau encore hors de l'eau, se glisser rapidement vers l'extrémité du chaland qui n'était pas encore submergé, s'accrocher aux poutres afin de ne pas retomber dans l'eau qui montait sans cesse et menaçait de le noyer, ce fut là un travail très pénible que dut exécuter, avec mille chances de ne pas réussir, le jeune Greffard.

Il réussit finalement à pénétrer dans la partie du chaland où il n'y avait pas encore d'eau. Mais on comprendra facilement les transes du jeune homme. Sous lui, il sentait monter l'eau. Celle-ci comprimait l'air qui se trouvait dans le fond du

(Suite à la page 15)

LA FOUDRE ALLUME UN INCENDIE

Un violent orage a passé, hier soir, sur le comté de Portneuf--La grange de M. Mulroney est détruite

VERS 11 HEURES

Le petit orage qui a visité Québec, hier, un peu après-midi, a été d'une nature plus conséquente au nord de la ville.

Sainte-Catherine, comté de Portneuf, a été particulièrement le théâtre d'un orage violent au point de n'avoir encore de précédent. Le tonnerre est tombé en maints endroits quand le firmament était sillonné en tous sens de fulgurants éclairs. La grange de M. Jeremiah Mulroney, cultivateur de Sainte-Catherine, a été incendiée, quand sa maison a été sauvée grâce au zèle des pompiers volontaires dans l'occurence.

Cette grange était située sur le chemin de Valcartier à un mille de l'église de Sainte-Catherine.

La tempête a fait sa lugubre apparition vers onze heures et demie, et n'a été que locale, pour ne faire des ravages que dans le nord et en particulier près de Valcartier.

De l'avis d'un témoin oculaire, monsieur le curé Jolicœur, de Ste-Catherine, c'est presque à date, le plus violent ouragan jamais vu. Les éclairs se succédaient avec une rapidité déconcertante, alors que le bruit assourdissant du tonnerre jetait dans la consternation les habitants de l'endroit. Une pluie torrentielle, a inondé tous les puits et les fossés. C'est vers midi que la foudre tomba sur la grange de M. Mulroney. En un clin d'œil la bâtisse était un brasier ardent. Les voisins affolés accoururent et s'instituant pompiers essayèrent de mettre l'incendie sous contrôle, tout en préservant les établissements voisins des étincelles qui sillonnaient en tous sens. Il n'y eut que la grange en bois d'incendiée avec un voyage de foin et peu d'instruments aratoires qui s'y trouvaient alors.

Les pertes se chiffrent à $600 environ, et non couvertes par les assurances.

Le colonel aumônier S. Jolicœur, le curé de Ste-Catherine, déclarait que la tempête d'hier lui a rappelé les lugubres jours de guerre sur les champs de batailles alors que les nues étaient scillonnées d'éclairs de différentes couleurs, pendant que le bruit sourd des canons étourdissait les oreilles et les flammes des édifices incendiés éblouissaient la vue.

Fait à noter, il n'y eut qu'à Ste-Catherine où la tempête a été aussi violente. Partout ailleurs, bien que la pluie soit tombée en abondance en maints endroits, nulle part le tonnerre s'est fait sentir si fort ni qu'on ait eu à enregistrer quelque dommage.

ACHETEZ LES MARCHANDISES ANNONCEES
Soyez sûr d'être satisfaits

LA ROUTE LEVIS-RIMOUSKI

Les automobilistes qui fréquentent la route Lévis-Rimouski apprendront sans doute avec plaisir une décision récente du Ministère de la Voirie. Ce département vient de décider, en effet, pour faire disparaître l'inconvénient de la poussière et rendre plus attrayant le voyage sur cette route, de répandre du calcium sur toute la route.

Auparavant, le département faisait étendre du calcium sur cette route Lévis-Rimouski seulement dans les villages. Ces semaines-ci, du calcium sera répandu sur la route en entier et ce sera une amélioration fort appréciée des automobilistes.

VOLEURS A SAINTE-ANNE

Plusieurs Américains ont été à même de s'en rendre compte, le jour de la fête, à Ste-Anne

Plusieurs Américains, qui sont allés mardi à Ste-Anne-de-Beaupré, ont fait un voyage dont ils garderont certainement le souvenir. Des voleurs ont réussi à tromper leur vigilence. Ne connaissant personne dans la vieille capitale, ils se sont rendus au bureau du Club Automobile pour demander assistance, ayant été soulagés de leur avoir.

M. E. Renaud, secrétaire du club, leur dit que les faux pèlerins, dont ils avaient été victimes, étaient des étrangers du district de Québec. Il a ensuite fait tout son possible pour assurer les moyens à ces touristes de retourner dans leurs foyers.

A un brave touriste, qui était membre du Club, et Chevalier de Colomb, il a même changé un chèque.

A Ste-Anne-de-Beaupré, le jour de la fête, il y a toujours un certain nombre de ces gens sans scrupule, qui se font un plaisir de soulager à leur profit, la bourse de pèlerins venus pour prier la Grande Sainte, sachant que ceux-ci ont sur eux des sommes assez rondelettes. Malgré la surveillance de la police ils ont quand même fait leur travail et lorsque la foule devenait compacte au lieu de chanter des cantiques, ils trouvaient toujours un moyen de bousculer leurs voisins. A l'arrivée des constables en uniforme ils se dispersaient comme par enchantement. Les arrestations n'ont pas été nombreuses, car il est très difficile de prendre sur le fait cette sorte de voleur. Pendant la neuvaine préparatoire, les Révérends Pères avaient demandé aux pèlerins de n'apporter que très peu d'argent avec eux lors de leur pèlerinage le 26 juillet, afin de leur éviter ce genre de désappointement.

LA FOLIE DE LA VITESSE

Deux cents personnes ont payé l'amende, la semaine dernière—Cinquante-deux licences ont été enlevées—Pour vitesse et ivresse—La campagne continuera aussi longtemps qu'il y aura des abus

58 MILLES A L'HEURE

(Par Irénée Masson)

Cinquante-deux automobilistes de cette province se sont fait enlever leurs licences, au cours de la semaine dernière et deux cents autres ont payé l'amende. Des infractions graves aux règlements de la vitesse et le fait d'avoir conduit des véhicules-moteurs en état d'ivresse ont été les causes de ce retranchement des licences.

Tel est le bilan de la semaine écoulée et au cours de laquelle le Ministère de la Voirie a continué sa vigoureuse campagne lancée par l'honorable M. J.-L. Perron, contre la vitesse excessive et les infractions en général à la loi des véhicules-moteurs.

M. J.-L. Boulanger, sous ministre du département nous déclarait hier après-midi, que cette campagne a déjà produit

(Suite à la page 15)

AU LAC S.-JOSEPH DIMANCHE LE 31 JUILLET

Excursion du Club Lapointe de St-François-d'Assise—Départ à 9 heures a.m., en automobiles, retour le soir—Amusements divers

Le club Lapointe a pratiquement terminé son organisation pour son excursion au lac St-Joseph, dimanche le 31 juillet. Un nombre considérable d'amis du club ont gracieusement mis leurs automobiles à la disposition du club. Le départ s'effectuera aux salles du club, No 293 1ère Avenue. Le prix d'admission est de $1.00 aller et retour, des amusements et rafraîchissement compris. Le nombre de cartes est limités et pour s'en procurer on ferait bien de se hâter en appelant au club tous les soirs. Tél : 2-6665.

Plusieurs députés du district prendront part à cette magnifique fête champêtre. Une centaine de prix seront donnés aux gagnants des courses et en plus de leur admission gratis de magnifique prix seront raflés entre les propriétaires d'autos qui auront transporté des piqueniqueurs sur les terrains. Comme on le sait rien ne manquera à ceux qui auront le plaisir de prendre part à cette excursion pour passer une agréable journée sur les bords de l'un de nos plus beaux lacs de la province de Québec.

AU CONGRES DES BONNES ROUTES

Comme les routes de gravier sont et seront encore longtemps le type le plus convenable pour nos routes locales et provinciales, dans tout le Dominion, on leur donnera naturellement une considération appropriée, au cours de l'exécution du programme, lors du quatorzième Congrès annuel de l'Association Canadienne des Bonnes Routes, qui doit avoir lieu les 27, 28 et 29 septembre prochain, au Clifton House, à Niagara Falls, Ontario. Les ingénieurs de voirie s'accordent maintenant sur les modes de construction les plus appropriés, mais, on discute encore beaucoup deux autres problèmes qui se rattachent à ces routes. L'efficacité et l'économie dans leur entretien, et l'élimination de la nuisance causée par la poussière.

Ces deux sujets intéressants seront longuement discutés au cours du prochain congrès, par des experts du Canada et des Etats-Unis. En donnant ainsi une place importante à ces sujets, dans l'exécution du programme, les promoteurs ne font que suivre le précédent établi au cours des congrès précédents. Au congrès d'Edmonton, en 1925, par exemple, pas moins de quatre des principales causeries traitaient des routes gravelées, comme suit : "Les routes gravelées de l'Alberta", par M. C.-A.

(Suite à la page 15)

M. PICARD AU ROTARY

Une note d'optimisme—La coopération—Chez les fermiers de l'Ouest

A un dîner, des Rotariens, au Château-Frontenac, hier midi, M. A.-C. Picard, un des directeurs de la Rock City Tobacco, de retour d'un voyage d'une quinzaine de jours à Winnipeg, capital du Manitoba, a familiarisé les Rotariens avec les questions et problèmes de l'ouest Canadien. M. Picard, dit que l'amélioration causée principalement par les conditions meilleures des récoltes de l'an dernier et par les perspectives de celles de cette année, est des plus encourageante.

M. Picard parla d'une façon très intéressante de son voyage et s'est attiré de chaleureux applaudissements.

La réunion d'hier midi était l'une des plus nombreuses depuis quelque temps. On pouvait voir à la table des invités, M. J.-S. Royer, directeur du Rotary International, qui assistait au dîner pour la deuxième fois depuis son retour d'Europe.

A la table d'honneur, l'on remarquait près du président d'office, M. A.-H.-M. Hay qui remplaçait le président, J.-A. Chicoine, le conférencier A.-C. Picard, M. Georges Van Felson et plusieurs autres.

Un excellent programme musical fut rendu par un groupe de chanteurs québecois, comprenant, MM. Raoul Dionne, J.-H. Paré, Laurent Morency et Maurice Boulianne Au piano d'accompagnement M. Léonce Crépault. Les chanteurs qui appartiennent à la chorale St-Dominique et qui furent vivement applaudis exécutèrent avec un parfait ensemble "L'Ane de Jean", "V'la le bon vent", et "Meunier tu dors", M. J.-H. Paré chanta ensuite "O Carillon" et s'attira de nouveaux applaudissements.

Présenté par M. A.-H.-M. Hay, M. A.-C. Picard, s'excusa tout d'abord d'avoir à donner sa conférence sans une assez longue préparation. Après quelques paroles en français et par courtoisie, pour les convives et les invités de langue anglaise, il continua en anglais.

Comme il a fait un voyage d'affaires, pour la maison dont il est directeur, M. Picard s'est contenté de décrire ses impressions de l'Ouest au point de vue commercial. "Ce qui m'a surtout frappé lors de mon voyage de Winnipeg", dit-il, "c'est le changement apparent dans les conditions commerciales de l'ouest depuis les cinq ou six dernières années. Ces conditions ne peuvent pas se comparer avec celles des années dernières. Les gens semblent heureux partout, et vous salue par ces mots: "How are things in the East".

AU KIWANIS

Le club "Kiwanis" aura son déjeuner hebdomadaire ce matin, à 12.45 p.m., au lieu ordinaire, le Château-Frontenac.

Le nom de l'orateur de la circonstance est la surprise du jour, et ne sera connue qu'au moment où le président le présentera à l'assistance. Celle-ci sera très nombreuse, il n'y a pas à en douter, si l'on en juge par les précédents et si l'on tient compte de l'ambition qu'il y a pour les membres de concourir pour le prix Peacock, offert à titre d'assiduité.

Il y a quelques années, la moitié des gens vous auraient lancé sur le nez que le manufacturier de l'est vivait du sang des habitants de l'ouest, et vous reveniez avec l'impression que les deux parties du Canada étaient en guerre ouverte.

Le conférencier donna alors quelques détails intéressants sur le bu-

(Suite à la page 15)

AU PATRONAGE LAVAL

Les derniers jours de Gilles de Retz. Magnifique soirée, jeudi, 28 juillet à 8 heures du soir. Bienfaiteurs, parents et amis du Patronage, venez passer une agréable soirée tout en aidant une oeuvre qui vous intéresse. Cette veillée est au profit des 400 enfants du patronage des vacances. On paie en entrant. Entrée : 15 sous.

SPECTACLE INOUI DE PERVERSITE HUMAINE

Un maréchal français se mit, il y a un certain nombre d'années, à égorger des femmes et des enfants ; mais il vient d'être découvert, si bien que la justice s'en est mêlé, et qu'il fut condamné à mort.

Ceux qui désirent connaître les crimes qui lui ont mérité la peine capitale, et la façon dont il les accomplit, n'ont qu'à se rendre au Patronage Laval, jeudi, le 28 courant, à 8 heures p.m., où, dans un drame intitulé "Gilles de Retz", interprété par le Cercle Notre-Dame, ils verront de leurs yeux ces faits incroyables. Donc, en foule jeudi au No 40 avenue Bigaouette. L'admission n'est que de 15 sous par personne, et les recettes serviront à aider l'oeuvre qui s'occupe de protéger nos jeunes gens et nos enfants contre les dangers de la rue tout en les récréant.

N'oubliez pas les mots de passe :

PATRONAGE LAVAL,
40 ave. Bigaouette
15 sous seulement 15 sous

RECENSEMENT DE LA CIRCULATION

Il sera fait, au cours de la semaine prochaine, par les officiers du Ministère de la Voirie — Le sixième du genre—206 officiers seront affectés à cette tâche

LE BUT DE CE RECENSEMENT

(Par Irénée Masson)

"Le recensement annuel de la circulation sera fait la semaine prochaine sur cinquante deux routes de cette province et le ministère de la voirie complète actuellement l'organisation nécessaire pour ce recensement".

Telle est la nouvelle que nous apprit, hier après-midi, M. J.-L. Boulanger, l'actif sous-ministre de la Voirie, auquel nous demandions quelques détails sur les activités du ministère de l'honorable M. J.-L. Perron.

"Ce recensement commencera dès lundi matin", ajoute M. Boulanger et se terminera dimanche soir le 7 août.

"Les véhicules seront enregistrés chaque jour de six heures du matin à minuit. Sur certaines routes, le département de la voirie a établi des postes de nuit, où l'on enregistrera la circulation à partir de minuit jusqu'à six heures du matin. Ces postes servent à établir la moyenne de circulation durant la nuit pour toutes les routes de la province.

"Le recensement de 1927 est le sixième qui ait lieu dans la province. Le premier recensement fut fait en 1920, sur les principales grandes routes.

"Le recensement de 1927 sera fait sur 52 routes. Le nombre de postes de comptage établis sur l'ensemble de ces routes est de cent. Le département emploiera 206 recenseurs, y compris les recenseurs de nuit.

"Les recensements de la circulation ont pour objet de fournir aux organisations de voirie des renseignements détaillés dont ils se servent pour établir leurs programmes de construction, d'entretien et de réfection des routes, et qui les guident dans la réglementation et la surveillance de la circulation. Ces statistiques procurent aussi des données économiques précieuses pour l'étude de l'évolution des transports.

"Les recenseurs enrégistrent séparément les classes de véhicules suivantes :

Les automobiles de promenade de la province de Québec ; celles des autres provinces ; celles des Etats-Unis ; les autobus; les camions lourds ; les camions légers; les motocyclettes ; les voitures traînées par un cheval ; les voitures traînées par deux chevaux ou plus.

"Les recenseurs prennent également note de l'heure et de la température.

"La première compilation des chiffres du recensement sera terminée vers le 25 août. Le ministère de la voirie la publiera das son bulletin bi-mensuel, et il complétera ensuite cette compilation pour son rapport de fin d'année."

Interrogé sur le recensement de la circulation l'an dernier, M. Boulanger déclara: "Le recensement de 1926 donna une moyenne de 831 véhicules par route, soit 15% d'augmentation sur l'année précédente.

Les automobiles de promenade portant license de Québec, représentent 430 véhicules sur 831, soit 51.-7% de la circulation tatale. Les automobiles des Etats-Unis viennent en seconde place avec 128 véhicules, ou 15.4%. Les automobiles des autres provinces représentent 9.8% de la circulation totale

(Suite à la page 15)

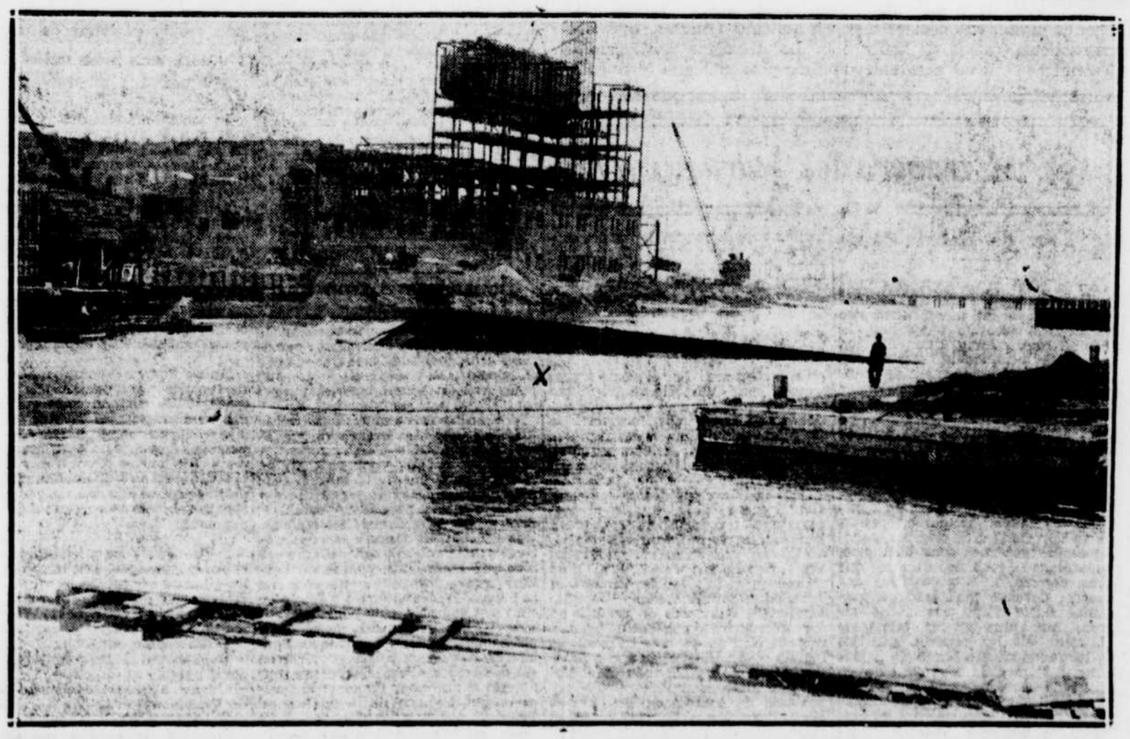

VUE PRISE, ce matin, sur le théâtre du drame d'hier soir, à l'entrée de la rivière St-Charles, où deux ouvriers ont trouvé une mort horrible. La croix indique le chaland chaviré. (Cliché du "Soleil")

FAIS CE QUE DOIS
"LE SOLEIL"
ORGANE DU PARTI LIBERAL

QUEBEC, 23 JUILLET 1927

LA GRANDE ENERGIE

De l'électricité à Québec -- Une voie merveilleuse

Cent mille chevaux-vapeur s'ajouteront bientôt à l'énergie électrique de la ville de Québec et des environs. Une ligne de transmission, de l'île Maligne à la vieille capitale, couvrant ainsi une distance de 140 milles, nous transportera cette force considérable, pour animer nos grandes industries et augmenter le volume de houille blanche que nous possédons déjà. Là-dessus, 60,000 chevaux - vapeur seront aussitôt absorbés par la Anglo-Canadian Pulp & Paper, à Limoilou, et la Sainte-Anne Paper Mill, à Beaupré, tandis qu'on distribuera le reste partout où le besoin s'en fera sentir dans la cité et les localités voisines.

Voilà un fait économique de la plus grande importance pour notre région, attendu qu'il prouve de façon tangible un rapide progrès industriel en même temps qu'il nous fait voir l'avenir avec optimisme. Ce n'est pas en vain qu'on dirige d'un seul coup cent mille chevaux-vapeur vers une ville comme la nôtre. Si sa puissance de production s'est accrue à tel point qu'il soit nécessaire d'y ajouter des forces aussi imposantes, c'est qu'il s'y est passé quelque chose qui dépasse l'ordinaire. Ce quelque chose, c'est l'activité industrielle. La vieille capitale progresse grâce à la sagesse des chefs du gouvernement provincial, qui, non contents de prohiber l'exportation du bois brut provenant des terres de la couronne et de mettre l'embargo sur notre énergie hydro-électrique, ont su contraindre les grosses corporations, concessionnaires de l'Etat, à construire leurs immenses fabriques en terre québecoise. Le résultat de cette politique a été d'une telle rapidité qu'il a dépassé les prévisions même des plus enthousiastes. Nous-mêmes, nous n'aurions pas cru, au début, que la capitale de cette province pût jouir aussi vite des bienfaits du harnachement des eaux du Saguenay.

De la sorte, il y aura du travail pour des milliers des nôtres, qui, peut-être, auraient dû, comme dans le passé, s'expatrier aux Etats-Unis pour aller gagner ce même capital que nous avons su désormais nous approprier et implanter pour toujours dans notre pays. Nous gardons notre population, nous créons des marchés pour nos produits agricoles, nous enrichissons notre territoire, nous devenons une force économique. On a beaucoup critiqué, on critique encore, en certains milieux étroits, où l'utopie et l'esprit de parti ont élu domicile, la tactique extrêmement intelligente par laquelle nos chefs ont importé, dans l'exploitation forestière et hydro-électrique, près d'un demi - milliard de dollars américains. Ces critiques seront à la honte de leurs auteurs, car ceux-ci feront figure de réactionnaires dans la marche du progrès. On stigmatisera leur ignorance ou leur aveuglement, quand on apprendra qu'ils n'auront pu élargir assez leurs horizons, briser l'étroite visière d'un patriotisme borné, pour envisager les nécessités de l'heure et lâcher un rêve imbécile au profit de la réalité.

o

Une autre réflexion, moins essentielle mais bien importante aussi, se rattache à la construction d'une ligne de transmission de l'île Maligne à notre banlieue. On se souvient sans doute d'un discours que prononçait, à Limoilou, en mai dernier, l'honorable M. Taschereau. Il y disait en substance, après quelques considérations sur le développement de notre région : "On a beaucoup parlé d'une route qui relierait directement le Lac-Saint-Jean à Québec. Cette route sera construite par la Shawinigan, qui la tracera en transportant l'électricité de la Grande-Décharge à Québec." A peine faite, cette promesse est déjà réalisée en grande partie. La Shawinigan fait le chemin en question le long de sa ligne de transmission. Aussitôt que ses moyens le lui permettront, le gouvernement fera le reste, et notre région pourra dès lors s'enorgueillir de l'une des voies carrossables les plus magnifiques, les plus pittoresques et les plus utiles du pays. Tandis que le commerce québecois pourra atteindre directement le Lac-Saint-Jean par le nouveau chemin, les touristes, amateurs de paysages et de grandiose, pourront parcourir cette sorte de voie de ceinture qui sera formée, d'un côté, par les côtes de Charlevoix et du Saguenay, — du moment que la route Charlevoix-Chicoutimi sera faite, — de l'autre par la ligne droite qui percera les Laurentides entre le lac et la cité de Champlain. Que de richeses en puissance dans ce vaste projet, qui achèvera de donner à notre province l'aspect merveilleux d'une Suisse agrandie, variée, chérie de tous les voyageurs du monde !

Quand on aura ainsi constaté les conséquences du harnachement des eaux de la Grande-Décharge, on rira de la campagne ridicule que menèrent, une année durant, quelques journaux aveugles et ennemis du progrès comme du bon sens et de la modération.

LA LECON D'UNE CATASTROPHE

Nous avons lu avec le plus vif intérêt, dans le dernier numéro de *La forêt et la ferme*, revue mensuelle publiée par l'Association forestière du Canada, le bel article de M. J.-A. Duchastel sur les relations entre le déboisement et la catastrophe du fleuve Mississipi. Cet expert en matières agricoles n'hésite pas à mettre, parmi les causes de l'un des plus grands désastres de l'histoire américaine, le manque de prévision des Américains, qui ont rasé la forêt sans merci, sans se soucier des conséquences. "Le désastre aurait été moins grand, dit-il, si l'on avait eu la sagesse de conserver un plus grand nombre de massifs forestiers. Il faut bien l'avouer, la destruction des forêts par nos voisins du sud, à part de priver la nation toute entière du bois qu'il lui faut pour alimenter de nombreuses industries, a fait disparaître un frein placé par la nature pour contrôler certaines de ses forces les plus importantes. Les lois qui gouvernent l'écoulement des eaux sont simples, mais sitôt qu'elles sont violées, l'on enregistre des catastrophes souvent irrémédiables ; on n'outrage pas la nature impunément".

Ainsi, pour avoir voulu trop vite dépouiller leur patrie d'une richesse qui devrait rester perpétuelle, les Américains ont subi, cette année, des pertes qui s'élèvent sûrement non pas à quelques millions, mais à plusieurs milliards. Quelle leçon pour nous ! Le jour où les propriétaires forestiers du Canada, oubliant les lois de la prudence, raseraient entièrement leur bois, sans tenir compte du débit des eaux, nous connaîtrions des déboires et subirions des pertes considérables.

M. Duchastel n'hésite d'ailleurs pas à donner à tous l'avertissement salutaire quand il écrit :—

"N'avons-nous pas aussi des forces hydrauliques d'une importance inestimable, dont la valeur dépend principalement du débit régulier de nos cours d'eau ?

Il y a au Canada, près d'un milliard de dollars engagé dans l'industrie hydro-électrique. quarante pour cent de ce capital est placé dans notre province et nous devons faire l'impossible pour sauvegarder ce placement. On estime à 15,000,000 chevaux-vapeur, le chiffre global des forces hydrauliques de cette province. A peine 2,000,000 chevaux-vapeur sont exploités. Ces forces nous rapportent annuellement, au bas mot, $40,000,000 et s'il était possible de les développer toutes, nous en tirerions de $150,000,000 à $200,000,000 par an.

"Rappelons-nous que pour produire un cheval-vapeur-an, il faut environ dix tonnes de houille grasse. Cette houille coûte ici, environ $8.00 la tonne ; si nous avions à produire les 2,000,000 chevaux-vapeur que nous donne la houille blanche, avec du charbon, cela nous coûterait $160,000,000. Nous économisons déjà au moins $120,000,000 par an.

"Si la forêt venait à disparaître un jour de cette province, soit par le feu ou autrement, le régime de nos cours d'eau serait totalement changé ; les conditions qui prévalent dans le sud des Etats-Unis ne manqueraient pas de se répéter ici. Nos rivières auraient moins d'eau à l'étiage qu'elles n'en ont aujourd'hui, à cause de la plus grande évaporation qui se produirait sur les terrains dénudés d'arbres. Les crues seraient beaucoup plus considérables à cause d'un ruissellement plus intense.

"Il faut se rappeler que la forêt fait éponge, elle retient les eaux de pluie mieux que tout autre agent, elle sert de grand réservoir emmaganisant toute une mer d'eau. Les arbres de la forêt arrêtent au moyen de leurs feuilles l'intensité des pluies diluviennes avant leur contact avec le sol ; les feuilles subdivisent les gouttes de pluie, pour les laisser choir sans violence sur le parquet de la forêt. La petite végétation recouvrant le sol retarde aussi la course des gouttelettes de pluie et les subdivise plus finement encore. Les terres poreuses de la forêt où s'entrecroisent de multiples racines, retardent une dernière fois l'écoulement des eaux. Peu à peu, l'eau pénètre dans le sous-sol de nos bois et s'en va tout doucement alimenter les petites sources qui sont la genèse même de nos grands et majestueux fleuves.

"L'humidité règne toujours à l'ombre dans nos forêts où il existe tant d'obstacles naturels au ruissellement des eaux. Les rayons de soleil ne pénètrent que difficilement la feuillée et l'évaporation est très limitée; par contre, l'eau qui tombe dans les contrées dépouillées de forêts, les terres nues, une fois répandues s'évapore rapidement dans l'atmosphère en quantité abondante.

"Si nous voulons conserver perpétuellement nos riches forces hydrauliques et éviter les désastres considérables des dernières années causés par le débordement de nos cours d'eau, n'oublions pas qu'il faut avant tout veiller à la rservation de nos forêts."

Par bonheur, la leçon des Etats-Unis a déjà servi au Canada. Nos lois de conservation, dont l'application est constamment surveillée par un service forestier bien organisé, devront permettre à la province de Québec, entre autres, de garder indéfiniment son immense domaine forestier. Les grandes compagnies qui possèdent ici de grandes fabriques ont su, jusqu'à cette heure —l'expérience l'a prouvé — pratiquer une coupe réglée de façon à assurer le renouvellement de la récolte d'arbres dans un certain nombre d'années. D'autres, surtout parmi les commerçants exploitant des domaines particuliers, ont été moins scrupuleux, et là peut-être est le mal qu'il faut enrayer à tout prix. L'éducation se fait peu à peu. Nous voyons aujourd'hui de petits propriétaires de lots qui cherchent à perpétuer leur récolte de bois. Ces jours derniers, l'un d'eux nous disait, au cours d'un voyage en forêt : "Je fais ici—il désignait l'endroit— ma coupe annuelle de bois de pulpe. Dans huit ans, je repasserai en ce même lieu et ma récolte sera aussi forte, pourvu que la Providence et mes voisins m'épargnent l'incendie."

L'incendie ! Là est le fléau. Espérons qu'on l'évitera désormais. Depuis quatre ans, nous n'en avons pratiquement pas souffert. La surveillance est mieux faite et les lois sont mieux observées. Puisse-t-il en être toujours ainsi !

LE FIASCO FINAL?

Pour ceux de nos lecteurs qui auraient peine à se débrouiller dans le fouillis de dépêches relatives à la conférence de Genève, maintenant agonisante, nous croyons utile d'indiquer ici, dans ses grandes lignes, l'objet de cette conférence. On sait que Washington a été le théâtre, en 1921, d'une conférence de désarmement naval convoquée par le gouvernement américain. Il n'est que juste pour nos voisins de reconnaître que ce fut la première "parlotte" de cette nature où l'on ait abouti à un résultat pratique. On s'entendit à cinq—Angleterre, Etats-Unis, Japon, France, Italie— sur le tonnage maximum de chacun en dreadnoughts ou croiseurs de bataille (battle cruisers). On décida aussi que les simples croiseurs ne pourraient jauger plus de 10,000 tonnes, mais il ne fut pas assigné de limite au tonnage total de ces unités. Il en fût de même des contre-torpilleurs.

A Washington on ne limita donc — et cela pour 10 ans— que le tonnage total des grosses unités, établi pour les cinq puissances susmentionnées dans la proportion suivante 5-5-3-1. 75-1. 75. C'est pour limiter le nombre des unités auxiliaires (simples croiseurs, contre-torpilleurs, sous-marins, etc.), qu'une nouvelle conférence fut convoquée par les Etats-Unis, mais à Genève cette fois.

La question des croiseurs y mit aux prises l'Angleterre et les Etats-Unis. Les Américains voulaient que les Anglais et eux ne pussent avoir plus de 400,000 tonnes en croiseurs. L'Angleterre, par contre, estima qu'un minimum de près de 600,000 tonnes lui était indispensable. A titre de concession aux Etats-Unis elle proposa de diviser ces croiseurs en deux catégories, l'une composée d'unités de 10,000 tonnes dont chaque nation aurait un nombre égal et limité, l'autre d'unités plus légères dont les deux puissances auraient chacune le nombre qu'elle jugerait nécessaire. Rien ne fait prévoir que les Américains acceptent ce point de vue. Les délégués anglais, arrivés à Genève ce matin, ont déclaré hier, en quittant Londres, que leurs instructions étaient de tenir bon. La deuxième conférence de désarmement naval paraît devoir finir plus mal que la première.

A travers les journaux

La fête de Sainte-Anne

Après Noel et la série des fêtes de l'An nouveau, l'une des solennités religieuses les mieux observées au Canada français c'est bien la fête de sainte Anne, l'une des patronnes de la nationalité canadienne française. Quel est l'enfant de notre race qui n'a pas été bercé au chant des doux cantiques consacrés au culte de la "Bonne Sainte-Anne" ? Quel est celui qui n'a pas prié de bonne heure devant son image, en attendant de participer à l'événement extraordinaire d'un pèlerinage? Quelle piété naïve ou quelle foi éprouvée n'a pas confié à l'Aïeule, du Petit-Jésus les causes grandes ou petites de sa dévotion? Nos origines catholiques et bretonnes sont bien marquées dans la confiance illimitée que nous portons à la protectrice des marins, devenue plus tard, la gardienne fidèle d'une nationalité exposée aux plus graves périls de l'histoire. Et les preuves sensibles de la providentielle bonté de Sainte Anne, à l'égard de tous ceux qui la prient d'intercéder pour eux auprès de Dieu, entretiennent cette tradition d'un culte national qui se traduit dans les noms, dans les insignes, dans les chants populaires de même que dans une théorie interminable d'humbles pèlerins se traînant en suppliant vers le temple consacré à la thaumaturge. Il sera toujours ainsi tant que notre pays sera heureux et méritera de l'être !

(L'Evénement)

Notre loi des liqueurs

La commission des liqueurs remet sous les yeux du public un graphique qui fait voir comme notre population s'habitue à substituer dans la consommation ordinaire les vins aux spiritueux. C'était, on s'en souvient, l'objet que le législateur se proposait lorsqu'il a décrété, il y a six ans, la loi qui nous a régis depuis sans modification sensible et que la plupart des autres provinces ont adoptée à leur tour après en avoir observé les effets. Le gouvernement provincial avait auparavant fait l'essai d'un régime qui a fait faillite partout, et qui n'admettait la vente de boissons fermentées qu'en cas de maladie et sur ordonnance de médecin. Comme partout où l'on en a fait l'essai, ce régime de prohibition a servi à prouver péremptoirement que nulle loi de contrainte n'empêchera une population de consommer de l'alcool. Mais l'expérience de six années a aussi nettement démontré qu'on peut la détourner des boissons fortement énivrantes et la plier graduellement à la pratique de la tempérance.

DONNEZ LE SOLEIL...

Il est 10 heures du matin.

Entre un convoi et un mariage, j'ai réussi, grâce aux couloirs multiples de mes deux églises, à me glisser dans la rue, et je vais jeter quelques "pneumatiques" à la poste.

Ah !... que c'est bon de voir le ciel et de respirer un peu d'air... cet air eût-il été respiré déjà par des milliers de personnes...

Vous, qui le respirez, pur, à la campagne... vous qui voyez le ciel tout le temps, vous ne soupçonnez pas votre bonheur !...

—o—

Je prends donc le chemin des écoliers... Me voici boulevard Malesherbes, sous les grands arbres verts, dégouttant encore de la dernière ondée...

Un vent frais circule autour de mes tempes déjà enfièvrées... J'ai l'impression de croquer de l'air.

Et puis, je suis seul.. tout seul !... Pas à parler... pas à répondre... pas à faire travailler mon cerveau.

A mes pieds, quelques pigeons qui prennent leur "tub" dans l'eau claire du ruisseau... quelques autres qui poursuivent des grains d'avoine tombés du sac percé d'un dernier cheval...

A part le trottoir... les rails du tramway... le gardien de la paix qui, morne, déambule là-bas, et les grandes bâtisses de pierre qui m'encerclent, je suis en Normandie !..

Et je m'avance vers les prés—que je ne vois pas encore—où, enfouis dans l'herbe parfumée, les grands boeufs blancs, l'oeil vague, poursuivent doucement ce rêve qu'ils n'achèvent jamais...

C'est beau l'imagination !..

—o—

A ce moment... clac !.. clac !.. Je lève la tête...

J'aperçois, à un entresol, deux mains, deux bras qui poussent deux persiennes... puis une pâle figure de femme aux traits fatigués.

Nos regards se sont croisés.

—Ah !... c'est vous, Monsieur le Curé !...

—Comment va-t-il... ?

—La nuit a été mauvaise... Il s'est assoupi seulement ce matin. Alors, je l'ai laissé dormir. Il se réveille à l'instant... Mais entrez donc !..

—Ce n'est pas trop tôt ?

—Il sera si heureux de vous voir !

Et j'entrai...

—o—

Qui dira l'impression pénible qu'on éprouve, au seuil de ce malade, qu'on nommait jadis poétiquement le "poitrinaire"...qu'on appelle aujourd'hui le "tuberculeux", et qui, dans le "sana" populaire, s'est sinistrement baptisé lui-même le "tubar".

Cette odeur moite, si caractéristique.. odeur de flanelle chaude, de transpiration et de ces fioles, toujours les mêmes, avec lesquelles le médecin amuse le malade... cette feuille de température à dents de scie... 38... 39... 40... 39... 38... avec les dièzes et les bémols des dixièmes, pour apaiser, inquiéter et préparer...

Ces mensonges perpétuels dans la chambre à coucher, le masque que tout le monde s'accroche au visage en entrant, et qui tombe dans le salon ou la salle à manger.

—Eh bien ! **franchement** comment le trouvez-vous.. ?

—Mais il n'y a donc pas un remède !... On parle de sérums, de vaccins, de pneumo-thorax.

—Oui... je sais !...

—Alors, selon vous ?

—Il y en a un... oh!.. radical... **mais au début:** c'est de se sauver de Paris et de n'y revenir jamais. **La tuberculose, c'est la privation de soleil physique et de soleil moral.** On devient tuberculeux quand les poumons sont privés d'air ensoleillé, et quand le coeur est privé de joie.

Et je regardais le petit entresol aux fenêtres bouchées de lourds rideaux, aggravés de minutieuses persiennes, et où le soleil ne venait jamais.

—o—

Je trouvai mon malade comme je l'avais laissé... une grande figure si pâle, cerclée de barbe très blonde, éclairée par deux yeux brillants de fièvre.

—Comment cela va-t-il, ce matin?

—Mieux!.. je ne tousse presque plus.

Et il prit son crachoir, à ce moment, pour un crachat qui ne parvenait pas à sortir... ce crachat jaune pâle, si caractéristique lui aussi !..

Sur le lit, quelques journaux.

Sur les meubles, les rangées de fioles.

Au mur, une image de la petite Thérèse et la feuille de température.

Il me tendit la main... une pauvre main, moite encore, moite toujours et qui avait l'air d'un crochet au bout du long bras décharné....

—Ah !... je suis fatigué !... je n'en puis plus !... j'en ai assez !... trop !...

Et je le remontai. Car l'espoir de vivre, c'est la dernière pitié que Dieu a laissée aux simples.

Et puis, on ne sait jamais.

Et Dieu peut toujours faire un miracle.

Et il en a fait quelquefois.

—Comment !.. lui dis-je, vous n'avez pas plus de "cran" que cela ! On est toujours l'heureux de quelqu'un !... Vous pourriez être dans un hôpital... dans un "sana"... Vous êtes chez vous... couvé par votre maman... vous allez partir à la campagne... Et vous vous plaignez !... etc.

—o—

Mais, dans le salon, la mère me dit:

—Non, il ne partira pas à la campagne.

—Ah !... Et pourquoi...?

—Nous avons loué, par une agence une villa en Seine-et-Oise. Loyalement, j'ai dit, l'autre jour, au propriétaire, que mon fils était tuberculeux; et voici la lettre que je reçois aujourd'hui:

Madame,

Comme votre fils est tuberculeux le contrat est nul et résilié de plein droit. Je ne comprends même pas que vous ayez essayé de venir chez nous et de contaminer notre villa.

Veuillez agréer, Madame, mes salutations empressées.

—Et il le sait..?

—Non... pas encore.

—Pauvre grand !... Ne lui dites pas...

—o—

Et moi, de nouveau sur l'avenue, je ne regardais plus les arbres verts... je n'avais plus l'impression de croquer de l'air.

Je revoyais ce visage pâle de Christ, bordé de barbe blonde... ces yeux brillants de fèvre... cette main moite, en forme de crochet. Et je me disais :

—Ainsi, dans notre société achicultivée, nous avons le lépreux antique... Ce lépreux, c'est le tuberculeux.

La société n'a rien fait pour lui.

Il y a le sanatorium riche pour les très riches; et le "sana" gratuit pour les très pauvres.

Entre les deux, pratiquement, il n'y a rien.

Les familles qui pourraient payer 10, 15, 20 francs par jour, ne trouvent, malgré les catalogues, aucun établissement à leur disposition. Les rares qui existent sont toujours pleins.

Mais, **en plus, maintenant,** un certain public a pris peur et refuse tout logement au tuberculeux, et même un mois en plein campagne.

—o—

Aussi, comme je comprends tous mes confrères qui, pensant ma pensée, font, précisément en cette quinzaine des prodiges pour emmener à la mer, à la montagne ou aux champs, le plus possible d'enfants d'ouvriers, d'employés, de nouveaux pauvres... le plus possible aussi de ces pâles séminaristes, prêtres précieux de demain, et qui auront tant besoin de leur voix et de leurs poumons.

—o—

Seigneur !.. Vous qui, ici-bas, aimiez le lac, la montagne, les champs de blé, les coteaux où pousse la vigne et le désert brûlé de soleil, donnez à tous ce qu'on avait jadis, avant le Progrès...

Donnez le soleil...

Donnez l'air pur...

Donnez vos fleurs jolies, qui font oublier les fleurs du mal.

Donnez le silence... le grand calme des grands espaces...

Et que ce soit l'été pour tant de "petits" qui ont besoin de devenir "grands"...

Pierre L'ERMITE

(La Croix)

La commission des liqueurs nous fait ainsi voir qu'en 1923-24, elle a livré à la consommation 775,000 gallons de spiritueux et 627,000 de vins. En 1926, sa distribution de vins a monté à 884,000 gallons, tandis que sa distribution de spiritueux avait décliné à 743,000 fgallons.

(La Patrie)

Les Acadiens

Les Acadiens ont une histoire à part, voisine de la nôtre, mais distincte. Il en résulte, comme de leur situation géographique, un certain particularisme. Ce même particularisme commence à s'affirmer, il ira s'accentuant, dans les autres groupes français du Canada. C'est un fait inévitable, et dont on aurait bien tort de s'étonner et de se chagriner pourvu que l'accord reste complet dans le dévouement aux mêmes croyances et dans la même volonté de conserver les plus hautes valeurs de notre race. Chacun trouvera dans les traditions de son groupe, dans ses souvenirs régionaux, un nouvel élément de force et de vitalité.

Je l'ai, pour ma part, vivement éprouvé, en Acadie même, au congrès pédagogique de Bouctouche, voici une quinzaine d'années. Une petite institutrice, tout intimidée de parler devant un aussi vaste public, y disait de quelle façon il convient d'utiliser pour la formation du sens patriotique l'histoire nationale. Elle évoquait des noms, des souvenirs qui ne sont pour nous que des détails dans l'histoire générale du continent, mais qui, précisément parce qu'ils touchent au terroir, allaient remuer les fibres les plus intimes des cours. Et l'on ne pouvait point ne pas penser que certains noms, qui nous sont beaucoup plus familiers, n'eussent pas eu sur ces cœurs le même effet, la même puissance. Il y a des faits contre lesquels il est inutile et fou de s'insurger.

A chacun donc d'utiliser ses richesses propres. La grande communauté franco-catholique n'en saurait que bénéficier. Et, avec elle, le Canada tout entier.

(Le Devoir)

Savoir annoncer

On prétend que nos gens ont une tendance à acheter chez les marchands étrangers. C'est peut-être vrai; mais il y a une raison à cela. C'est qu'il connaissent souvent mieux, grâce à la réclame et à l'annonce, les marchandises et les produits du marchand étranger que ceux du marchand local. Ce dernier n'a jamais annoncé un seul produit qu'il vend probablement meilleur marché que les autres et qui est peut-être de meilleure qualité. Mais personne n'est obligé de le deviner. Pendant ce temps-là, un marchand étranger, dans un autre ville, dans une autre paroisse même, a annoncé, dans un journal, le même produit; les clients affluent de tous les côtés. En un tournemain, il a refait l'argent qu'il avait dépensé en annonces et de plus, il a grossi sa clientèle pour l'avenir ; il a assuré ses ventes et il a contribué, indirectement, à faire ignorer davantage celui qui a les mêmes produits que lui mais qui refuse de les faire connaître.

L'on n'ira pas au marchand que l'on ignore, c'est évident. Les gens achèteraient-ils par correspondance de grosses maisons de détails étrangères s'ils n'avaient jamais entendu parler de ces maisons. Ils ne les connaissent pas, ni leurs directeurs, ni aucun membre de leur personnel ; mais ils voient tous les jours leurs annonces. Souvent, ces maisons ne vendent pas meilleur marché que le marchand du coin de votre rue.

(Etoile du Nord)

Pourcentage trop bas

Au cours d'une conférence donnée à l'"Institut des Relations pacifiques", à Honolulu, madame Carrie Chapman Catt déclarait que "90 pour cent du peuple américain veut jour d'une paix perpétuelle."

"Selon notre opinion, souligne le "Boston Post" les estimés de madame Catt sont loin d'être exacts. A ce compte les dix pour cent exclus seraient partisans de la guerre. Soit plus de 11,000,000 de personnes qui trouveraient la paix insupportable." Sans doute cette dame Catt n'a pas très réfléchi en faisant ses déclarations ; car il est très certain, que pas plus aux Etats-Unis qu'ailleurs, l'entière masse du peuple ne souhaite la guerre. Les capitalistes même n'en sont pas entichés, s'ils poussent à la roue les gouvernements à se tenir prêts, c'est qu'ils veulent que leurs intérêts financiers soient protégés en cas de conflits. C'est malheureux tout de même que pour l'amour de quelques gros bonnets de la finance on travaille toujours, toujours à faire s'entretuer le plus de monde possible "quand la situation deviendra intenable autrement."

(Le Droit).

En arrière de la fameuse ligne d'horizon de New-York

INTERESSANTES choses. Evénements intéressants. Gens intéressants. Quelque chose à faire tout le temps. Comment voir ce qui doit être vu. Comment faire compter chaque minute de son temps. Voilà le problème!

Commencez à voir New-York par où il doit logiquement commencer à être vu—au Waldorf-Astoria. C'est là que vous trouverez la bonne hospitalité. Le confort. La direction utile. C'est là que vous trouverez un centre de charmante activité... et que vous rencontrerez New-York face à face.

Le Waldorf-Astoria

1000 chambres - $6.00 et plus

Hôtels affiliés
Le Bellevue-Stratford, Philadelphie. Le Willard, Washington, D. C.
Le Windsor, Montréal, Canada

DISPENSAIRE
— DE —
L'hôpital de l'Enfant-Jésus
395 chemin de la Canardière

Service de Médecine : Lundi, mardi, jeudi, de 9 h. à 11. a.m.
Service de Chirurgie générale: mercredi, de 11 h. à 12 h. a.m.
Service d'Orthopédie (maladie des os): **mardi** de 9 h. à 10 h. a.m.
Service d'Oto-Rhino-Laryngologie: (les yeux, les oreilles, le nez, la gorge): **mercredi,** de 10 h. à 11 h. a. m.
Service de Chirurgie-dentaire: vendredi, de 9 h. à 10 h. a.m.
Service d'Obstétrique (Accouchement): **vendredi,** de 10 h. à 11 h. a.m.
Téléphone, Hôpital. 2-6997W.
Téléphone, aux heures de dispensaires seulement, 2-6997J.

Ce dispensaire est ouvert aux pauvres **exclusivement.** Personne ne devra se présenter sans certificat de son curé ou d'une autre personne **responsable.** Les femmes indigentes recommandées au dispensaire du service d'accouchement devront se présenter deux ou trois mois d'avance pour s'inscrire, retenir leur place, et recevoir les conseils nécessaires.

Au département de la maternité, à part les quelques lits destinés à l'Assistance publique, il y a deux ou trois chambres strictement privées et quelques autres semi-privées réservées aux personnes plus favorisées de la fortune. Une infirmière graduée s'occupe exclusivement de ce service et les mêmes soins sont donnés à toutes les patientes, sans distinction.

Par ordre.
LA SECRETAIRE

25-j.n.o

—MEDECINS—
Dr J.-Eudore PARENT

EX-ELEVE des hôpitaux de Paris, ex-interne de la Charité de Lyon.
Médecine générale. Spécialité : Maladies mentales et nerveuses (épilepsie), chorée, neurasthénie.
HEURES DE CONSULTATIONS
L'après-midi, de 2 à 4 heures, et le soir, de 7 à 8 heures.
971 RUE ST-VALLIER—Tél: 3-0214

BREVETS D'INVENTION
En tout pays. Demandez le GUIDE DE L'INVENTEUR qui sera envoyé gratis
MARION & MARION
354 rue Université - - - Montréal
1216 rue St-Pierre - - - Québec
Washington, D.C.

Toutes Sortes d'Articles à
25c
--- chez ---
Marceau
Limitée
155 St-Joseph
Voyez les vitrines

— NOTAIRES —
TASCHEREAU & TASCHEREAU
NOTAIRES
71 RUE ST-PIERRE - QUEBEC

Argent à prêter sur hypothèque et autres garanties. Administration de successions. Organisation de compagnies à fonds social.

ACHETEZ LES MARCHANDISES ANNONCEES
Soyez sûr d'être satisfaits

Détruisez les Insectes Nuisibles!
FLIT
Tue les Mouches - Moustiques
Coquerelles - Punaises - Puces

LES LECONS DE L'ENFANCE AFFECTENT LA VIE ENTIERE

Enseignez à vos enfants d'employer le savon Cuticura quotidiennement pour conserver la peau claire. Apaisez et soulagez les éruptions, eczéma et autres irritations à l'aide de l'onguent Cuticura. Donnez-vous des shampooings au savon Cuticura pour conserver le cuir chevelu en un état sain, favorisant la croissance des cheveux.
Echantillon de chacun Gratis par la poste. Adresser au dépôt canadien: "Stenhouse Ltd., Montréal." Prix, Savon 25c. Onguent 25c et 50c. Talc 25c.
Bâton à Barbe Cuticura 25c.

RADIO

Programmes de demain

PROGRAMME CHOISI DU SOIR

7 h. 00:

WIP (508) Phila. Le quatuor des cloches d'argent.
9 h. 00:

WGY (380) Schenectady, les gondoliers de Venise.
9 h. 30:

KTHS (375) Hot Springs, l'harmonie des Quatre Jeunes Lions, quartuor masculin.
11 h. 00:

KGO (384) Oakland, deux actes joués par l'equipe KGO.
12 h. 00:

KPO (422) San-Francisco, l'opéra Lumineux "The Mountebanks", aussi des postes KFI, KFOA, KGY, KHW, KOMO, KGO.
A 7 h. les postes suivants sont silencieux: CFCF, KFAB, KFUO, KLX KMOX, PWX, WAIU, WCAL, WDOD, WEMC, WGBF, WJAX, WOO, KOA, WRVA.

AU REPAS DU SOIR

5 h. 00:

WEAF (492) N.-Y., Waldorf Astoria aussi WRC.
WBZ (333) Springfield, orgue.
WIP (508) Phila., diner musical.
5 h. 15:

WMAK (545) Buffalo, dinerc-oncert.
WOR (422) Newark, Shelton's ensemble.
5 h. 30:

WFI (406) Phila., Adelphia hôtel.
WGR (303) Buffalo, diner musical.
6 h. 00:

WHT (416) Chicago, orgue, morceaux classiques.
WPG (273) Altantic City, hôtel Morton.
WREO (231) Lansing, Mich., heure du dîner.
WTAM (400) Cleveland, orchestre.
WTIC (461) Hartford, diner musical.
WWJ (875) Détroit, diner concert.
KDKA (316) Pitts., diner concert.
6 h. 10:

WGN (306) Chicago, Drake ensemble.
6 h. 15:

WGHP (244) Détroit, diner musical.
6 h. 30:

WBAL (285) Baltimore, diner musical.
6 h. 45:

WOC (353) Davenport, le concert du carillon.
7 h. 00:

WBAP (500) Ft. Worth, ménestrels.
WCCO (405) St-Paul, diner concert.
WLW (428) Cinci., la danse musicale Zoo.
WOO (508) Phila., orgue.
WSEA (219) Norfolk, Ber Bernie.
7 h. 15:

WAMD (225) Mpls., orchestre.
WHAD (294) Milwaukee, heure du dîner.

PROGRAMME POPULAIRE

6 h. 30:

WEAF (492) N.-Y., l'heure du confort.
WTIC (448) Hartford, pianiste et soprano.
7 h. 00:

WEEI (448) Boston, concert.
WIP (508) Phila., récital.
WNYC (535) N.-Y., programme musical.
WOR (422) Newark, régal musical.
WTAG (517) Worchester, musique.
WTAM (400) Cleveland, programme de studio.
7 h. 15:

WJAS (275) Pitts., programme de petites chansons.
7 h. 30:

WCAE (517) Cleveland, concert.
WBN (395) N.-Y., programme de studio.

LA RECEPTION

NULLE

Fourni par C. Robitaille Enr. Québec

WJB (451) Détroit, Ide and Meginity.
WNAC (265) Boston, théâtre Métropolitain.
8 h. 00:

CNRM (411) Montréal, période musicale au clair de lune, aussi du poste CNRQ.
KFNF (270) Shenandoah, chansons de famille.
WAAT (246) Jersey City, concert.
WCX (441) Détroit, concert.
WGES (242) Chicago, programme populaire.
WJJD (366) Mooseheart, l'heure musicale des enfants.
WLS (545) Chicago, "poésie et musique".
WSEA (219) Norfolk, récital de studio
8 h. 30:

WBAP (500) Ft. Worth, concert.
8 h. 45:

WPG (273) Atlantic City, programme nouveau.
9 h. 00:

KLDS (238) Independence, Mo., concert.
KNMJ (229) Center, Neb., variété.
KSO (227) Clarinda, Ia., fanfare municipale.
9 h. 00:

KVOO (349) Bristow, Okla. L'heure de musique.
WDAF (370) Kansas City, Musique.
WEBH (366) Chicago, Musique.
WEBW (256) Beloit, Wis. Programme varié.
WGN (306) Chicago, Les amusements de nuit Arabe.
WHN (395) N.-Y. Vaudeville du Loew's
WHT (416) Chicago, Votre heure.
WIP (508) Phila. Récital.
WOI (265) Ames, Ia. Musique.
WRNY (302) N.-Y. Récital.
WSB (476) Atlanta, Chansons.

Nouvelles par Radio

Ce soir à 6 h. 30 le poste CKCI "Le Soleil" émettra les dernières nouvelles, cotations de bourse, nouvelles diverses.

WSM (319) Nashville, Voix.
9 h. 10:

WOC (353) Davenport, Soprano, ténor
9 h. 15:

WRVA (254) Richmond, Concert.
9 h. 30:

CNRM (411) Montréal, La période de musique canadienne. Aussi des postes CNRO, CNRQ.
KFAE (285) Moscow, Idaho, Programme musical.
KTHS (385) Hot Springs, Pianiste.

KYW (526) Chicago, Concert populaire.
KFAA (500) Dallas, Orchestre à corde.
WHB (337) Kansas City, Popularités.
10 h. 00:

KFI (469) Los Angeles, Programme du vieux temps.
KMA (270) Shenandoah, Farnham trio.
WHZ (333) Springfield, Voix.
WCFL (484) Chicago, Programme varié.
WCCO (405) St-Paul, Fanfare de nuit.
WDAE (269) Tampa, Monologues et musique.

WHB (337) Kansas City, Programme de studio.
WLW (428) Cinci, The Cossacks.
10 h. 00:

WOC (353) Davenport, Moline Plowboys.
WTAM (400) Cleveland, programme de studio.
10 h. 15:

CFCA (357) Toronto, orgue.
10 h. 30:

WBAP (500) Ft. Worth, comédie musicale.
WGN (306) Chicago, "La boite musicale".
WJZ (448) Chicago, concert populaire.
11 h. 00:

KGW (492) Portland, vaudeville.
WJR (349) Portland, vaudeville.
WBBM (389) Chicago, au théâtre Harding.
WMCA (370) N.-Y., la nuit au Broadway.
11 h. 30:

KFOA (476) Seattle, programme de studio.
11 h. 45:

WAMD (225) Mpls, musical Travelogue.
WSB (476) Atlanta, orgue Sheldon.
12 h. 00:

KFI (469) Los Angeles, boite musicale.
KPRC (294) Houston, programme vocal.
KTNT (256) Muscatine, Ia., vocal.
WBAP (500) Ft. Worth, orgue.

HISTOIRES DU COUCHER

4 h. 30:

WCAE (517) Pitts., l'heure joyeuse.
5 h. 00

WEBH (366) Chicago, Dream Daddy Davis.
WGBS (349) N.-Y., l'oncle Gee Bee.
5 h. 30:

WMAK (448) Chicago, Topsy Turvey Time.
5 h. 45:

WEEI (448) Boston, le gros Frère.
6 h. 00:

WIP (508) oncle Wip.
6 h. 30:

WDAF (370) Kansas City, Tell-me-a-story.
8 h. 00:

KGO (384) Oakland, Friend to boys
KLDS (248) Independence, Mo., l'heu des enfants.
8 h. 30:

KPO (422) San-Francisco, le gros frère

CONCERT CLASSIQUE

6 h. 00:

WEAF (492) N.-Y. Mid-week Hymn Sing.
6 h. 30:

WBBR (256) N.-Y. Vocal. Lecture de la bible.
WCAU (261) Phila. Orchestre et sympathie.
7 h. 00:

WEAF (492) N-Y. L'opéra Lumineux "The Sorcerer" Aussi des postes KSD, WCAE, WFI, WGY, WJAR, WMAQ, WRC, WSAI, WWJ.
WGBS (349) N.-Y. Concert.
7 h. 15:

WHT (416) Chicago, Orgue, classique.
7 h. 30:

WBAL (285) Baltimore, Concert d'orchestre.
WGBS (349) N.-Y. Programme de concert.
WHK (268) Cleveland, I. B. S. A. ensemble.
WKBW (217) Buffalo, Concert.
WJZ (454) N.-Y. Notre musique, U. S. Aussi: WBAL, KDKA, KYW.
8 h. 00:

WAMD (225) Mpls, Programme musical.
WEAR (288) Chicago, Classique.
WEW (353) St-Louis, L'université de St-Louis.
WGHP (244) Détroit, La symphonie de Détroit.
8 h. 15:

WEAO (283) Columbus, Appréciation musicale.
8 h. 30:

WPHH (377) Clearwater, Fla. Studio.
SHO (535) Les Moines, Trio.
WJAS (275) Pitts, Musique semi-classique.
9 h. 00:

KYW (525) Chicago, Concert classique.
WCBD (345) Zion, Ill. Quatuor masculin.
WTCC (214) Bridgeport, La période du vieux ma tre.
9 h. 30:

WOAI (303) San Antonio, Programme classique.
9 h. 45:

KTHS (385) Hot Springs, Opéra.
10 h. 00:

KFRU (250) Columbia, Mo. Stephens collège.
WPHH (355) Clearwater, Fla. Orchestre et concert.
10 h. 00:

WIOD (248) Miami, Beach, Flo., orchestre et concert.
WOW (508) Omaka, programme classique.
WSSM (319) Nashville, Voice pupils.
11 h. 00:

KPO (422) San Francisco, quartuor à corde.
11 h. 15:

KTHS (385) Hot Springs, pianiste.
11 h. 30:

KFWI (268) San Francisco, récital et opéra.
12 h. 00:

KPO (422) San Francisco, l'opéra lumineux, aussi des postes: KFI, KFOA, KGW, KH., KOMO.
KOIL (278) Council Bluffs, concert d'ensemble.

CAUSERIE

6 h. 00:

WCFL (484) Chicago, causerie sur la Fédération du travail.
6 h. 30:

KDKA (316) Pitts., causerie sur les fermiers.
WABC (326) N.-Y., Pot pourir sur la littérature.
WCAE (517) Pitts., causerie sur le sport.
WRBW (217) Buffalo, le quart d'heure spirituel.
6 h. 40:

WNYC (535) N.-Y., causerie sur les airs des collèges.
WSAI (326) Cinci., causerie sur les affaires de bureau.
6 h. 45:

WJR (441) Détroit, causerie sur les hommes d'affaires.
6 h. 50:

WEEI (448) Boston, les journaux leurs notes intéressant.
8 h. 15:

WHAD (294) Milwaukee, que devrai-je lire?
8 h. 20:

WHAS (461) Louisville, les leçons du samedi.
8 h. 45:

WMC (517) Memphis, causerie sur la

(Suite à la page 7)

Exposition de Radio

LES NOUVEAUX MODELES DE

DeForest & Crosley

sont maintenant exhibés à notre magasin. La "Série Royale", vous surprendra: venez vous rendre compte des progrès du Radio.

Bienvenue à tous

C. Robitaille Enr.

320 St-Joseph - Tel: 2-2291

27-28-29

Au service de l'industrie

La Manufacture

Depuis que l'homme a commencé à casser de la pierre en se servant d'une autre pierre et qu'il a façonné sa masse grossière, la science s'est développé sensiblement. Aujourd'hui, l'industrie métallurgique emploie toutes sortes de machinerie, courroies, poulies; les arbres de couche étant actionnées par la vapeur, l'électricité ou au moyen d'engins à l'huile.

Partant du moment où on fait les fondations d'un atelier jusqu'à la pose de la courroie sur la dernière machine qui y est installée, nous rendons, à ces industries des services de nombre de manières. A l'entrepreneur, nous fournissons des malaxeurs à ciment, monte-charges, pelles, etc. Pour la bâtisse nous fournissons des pompes, soupapes, tuyauterie et accessoires. Pour la manufacture, nous fournissons la machinerie pour le bois ou le fer, la transmission, les outils, les moteurs électriques ou les engins à l'huile pour produire la force motrice.

Sur la ferme, dans les forêts, sur le bateau de pêche, dans les mines, aussi bien que dans les manufactures, entrepôts ou moulins, le service et les produits Fairbanks-Morse sont connus et appréciés.

601-F

Bascules, Soupapes
Engins, Pompes,
Moteurs, Systèmes d'éclairage
Tuyaux et fournitures
Spécialités pour la vapeur, Paquetage Dunsbla et Palmetto
Outils et accessoires d'ateliers
Transmission
Courroie de cuir Graton & Knight
Courroie Dicks en balata, Palans Yale
Roues d'émeri Norton
Camions
Machinerie pour entrepreneurs
Malaxeurs à ciment
Accessoires d'autos

The CANADIAN
Fairbanks-Morse
COMPANY-Limited

St. John - Quebec - Montreal - Ottawa - Toronto - Windsor - Winnipeg - Regina - Calgary - Vancouver - Victoria

LES FABRICANTS DES BASCULES ET SOUPAPES FAIRBANKS

DURANT JUILLET ET AOUT NOS MAGASINS OUVRENT A 9 H. ET FERMENT A 5 H. TOUS LES JOURS Y COMPRIS LES SAMEDIS

EPICERIES FRAICHES DE PAQUET

BEURRE pasteurisé de crémerie, pain d'une livre..... 38c

VIANDES PRETES A MANGER

LANGUE DE BOEUF la livre 60c
LANGUE DE LARD La livre 50c
VEAU avec GALANTINE La livre..... 40c
VIANDE "VARIETE". La livre..... 40c
SAUCISSE AU LARD. La livre 25c
SAUCISSE FUMEE 2 lbs pr. 47c
POULET et JAMBON. La livre 60c
BOEUF SALE (corned beef). La livre..... 35c
HARICOTS verts français, extra fins, la boite..... 20c
CHAMPIGNONS français, la boite..... 25c
SEL GEMME pour crème à la glace, 12 livres pour.. 20c
CERISES vertes ou blanches, bouteille de 16 oz... 60c
Bouteille de 28 ozs..... $1.00
MAYONNNAISE "Dainty Lunch" bouteille de 8 oz.... 33c
GRUAU Victor: Sac de 6 livres pour..... 38c Sac de 8 livres pour..... 48c
SON naturel hygiénique, le paq. 20c ou 2 pour..... 35c
FORCE 2 paquets pour..... 23c
FLOCONS DE MAIS (cornflakes) Quaker, 3 pqts pour 25c ou la douzaine. 99c
THE noir Orange Pekoe de Lipton, paquets de 1-2 et 1 lb. la livre..... 99c
CAFE de Choix, de Paquet, bte d'une livre..... 60c
1 douz. de CUBES OXO et une boite de 2 ozs. de "Klim", lait complet pour.. 45c
BISCUITS "Family Pilot" de Hethrington, 2 livres pour..... 33c
BISCUITS "Victory" de Perrin, la livre..... 26c
BISCUITS mélangés, 2 lbs pour. 25c
EAU MINERALE "White Rock", bouteille de 6½ ozs. La doz..... $1.90
Bouteille de 12 ozs. La doz.. $2.35
BONBONS assortis de Ganong, la livre..... 40c
CHOCOLATS assortis de Moir, la livre..... 65c
10 barres de SAVON Fels Naptha, et 3 barres échantillons pour..... 85c
2 boites de "SNAP" pour nettoyer les mains, et une boite échantillon pour..... 37c

UNE VENTE A 79c ET 99c

UNE VENTE A 79c ET 99c

VENDREDI -- AU RAYON DE CONFECTION POUR DAMES

L'offre consiste en soldes de lignes, savoir :
ROBES d'été pour dames et fillettes.
KIMONOS.
JUPES blanches sur cotage.
JUPES en crêpe de laine pour enfants et fillettes.
BLOUSES en prunelle noire pour dames.
COSTUMES de bain pour enfants et fillettes.
PARASOLS japonais, en cretonne, pour dames et filles. ETC., ETC., ETC.

TOUTES LES MARCHANDISES CI-DESSUS SONT DES VALEURS REGULIERES DE $1.35, $1.50, $1.65, $1.75 jusqu'à $3 95. PRIX D'ECOULEMENT, VENDREDI .....

79c et 99c

AUTRES OFFRES INTERESSANTES

33⅓%

Sur le solde de nos lignes d'été, telles que ROBES en voile blanc, etc.

33⅓%

Sur le solde de nos ROBES en différents tissus, styles et tailles désassortis

35 charmants COSTUMES en tricot de laine ou tricot laine et soie. Valeur régulières $9.50 à $10.50. TRES SPECIAL..... $7.50

SOULIERS DE "KID" BLANC et SANDALES DEAUVILLE

POUR DAMES A PRIX SPECIAUX

OCCASION EXCEPTIONNELLE DE VOUS PROCURER A BON MARCHE DES CHAUSSURES TRES EN VOGUE.

Solde de nos SOULIERS en "kid" blanc pour dames, escarpins, avec ou sans courroies, talons hauts ou moyens. Pointures 2 1-2 à 7. SPECIAL.....

$3.99

Solde de nos SANDALES Deauville, fabrication Française ou Tchécoslovaque, en tan, brûlé, ou combinaison de couleurs. Pointures 2 1-2 à 7. SPECIAL.....

$3.99

CHANDAILS POUR HOMMES

$5.00

Ils sont dans le style Coupe-Vent "Windbreaker" avec collet, tou laine, et en un bon choix de jolies nuances. Tailles 36 à 44. CE SONT DES VALEURS REGULIERES DE $7.75, $8.00 et $8.50. TRES SPECIAL, VENDREDI ET SAMEDI, TANT QU'IL Y EN AURA.....

$5.00

BONS MARCHES DU SOUS-SOL

Un autre assortiment d'ustensiles plus grands et d'usage quotidien dans toutes les cuisines que nous avons retiré de notre assortiment régulier, afin de satisfaire à la demande d'un grand nombre de nos clients.

MARMITES en aluminium "Monogram" 8 pintes.
CANARDS (bombes) en aluminium "Oakville" 7 pintes.
CANARDS (bombes) en aluminium "Jewel" 6 pintes.
MARMITES en aluminium "Lumino" 12 et 14 pintes.
THEIERES en aluminium "Veribest", 2 1-2 et 3 pintes.

VOYEZ CES USTENSILES A L'ETALAGE DANS NOS VITRINES

VOTRE CHOIX DE L'UN OU L'AUTRE

$1.89

TELEPHONE 8131

LA COMPAGNIE PAQUET LIMITEE

TELEPHONE 8131

Commerce Finance Industrie

NEW-YORK

(Cours fournis par LAMBERT, de LOTBINIERE & Cie, 15 Sault-au-Matelot, Qué.)

1927 Max	Min	Valeurs	Ouv	Max	Min	Ferm
97¼	83	Abitibi Power	99¼	99¾	99¼	99¾
172¾	134½	Air Reduction	195½	196	195	195
147¼	131	Allied Chemical	151½	151¾	150½	150½
111¾	88	Allis Chalmers	108	110	107¾	109¾
18¾	13	American Bosh Magneto	19½	19¾	19¼	19¼
54½	43¾	American Can	60¾	60¾	59¾	60½
109¾	99½	American Car & Foundry	99¾	99¾	99¼	99¾
116	105¾	American Loco	105	105	105	105
167¼	138¾	American Smelters	162¾	162¾	161	161¾
95¾	79	American Sugar	87	90	86	86
172¾	149¾	American Tel. & T.	166½	166½	166¾	166¾
33¾	16½	American Woolen	22¾	22¾	22½	22¾
49½	43	Anaconda Copper	45¾	46½	45¾	46
186¾	161¾	Atch. & T. & S. F.	189¾	191¾	187¾	190¾
43¾	35½	Am. Brake Shoe	54¼	54¾	54¼	54¼
137¼	114¾	Baldwin Loco	121¼	121¾	2	121¼
35¾	23¼	Barnsdall Corp. "A"	22¾	22¾	2	22¾
228¾	143¾	Baldwin Loco	248¾	251		250
124¾	106½	Bethlehem & Ohio	118¼	118¾	117¾	117¾
56¼	43¾	Can. Locomotive	54¾	55¾	55	55
30¾	23¾	Chandler	29¾	29¾	28¾	28¾
192½	165	Can. Pacific	192¾	188¾	187¾	187½
190	134¾	Ches. & Ohio	188¾	189¾	188	189
110¾	63½	Chicago R. I. and	114¼	114¾	114¼	114¾
92¾	73¾	Colorado Fuel	87¼	87½	85	87
98¾	87¼	Columbia Gas	93¾	93¾	92	93
109¼	94	Consolidated Gas	103¾	107¾	105¾	106¾
73½	58¾	Continental Can	76	76¼	75½	76½
83¼	46¾	Corn Products	53	55¼	54	54¾
96¾	77	Crucible Steel	91	94¼	91¾	93¾
63½	34¾	Chrysler Brown	60	60¾	60¼	60¼
51¾	38¾	Chrysler Motors	4¼	55¼	54¾	54¾
383	223	Commercial Solv. "B"	359	367½	357	367½
74½	26¾	Davison Chemical	31½	32¾	31¾	31½
28 ¾	168	Du cont de Nemours	270¾	271¾	269¾	269¾
27¾	17¾	Eastman Kod "A"	18¾	18¾	17¾	17¾
72¼	61¾	Endicott Johnson	70	70	70	70
		Erie p. rf. & Texas	73¾	73¾	74¾	74¾
		Famous Players	93¾	93¾	93¾	94¾
59	46¾	Fleischmann Co.	60¼	60¼	59¾	59¾
69¾	72½	General Asphalt	74	74¾	73	74¼
120¾	82¾	General Ry. Signal	120¼	124¾	127¾	128¾
108½	81	General Electric	124	126¾	123¾	126¾
104¾	145½	General Motors	225	227	224¾	224¾
59¾	42	Gold Dust	58	62	58	62
58¾	42¾	Goodrich Tire	58	62¾	58	62¾
92	79¾	Great Northern Ry.	94	94¾	94	94¾
166½	60¼	Houston Oil	155¾	155¾	150¼	151¾
85¾	48¾	Hudson Motor	87¾	87¾	87¾	80¾
188	135¾	Inter. Harvester	186¾	186¾	185	186
55¾	37	Inter. Marine, priv	44	44¾	43¾	43¾
60¼	39½	Inter. Paper	50½	50¾		50¾
65¾	60	Kennecott Copper	66	66¾	66	66¾
144¾	128¾	Louisville & Nash	145¾	147¾	145¾	147¾
78¾	66	Lambert Co.	80¾	81¾	80	81¾
		Loews	51¾	51¾	51¼	51¼
118¾	88¼	Mack Trucks	102¾	103¾	102¼	103¾
58½	35¾	Marland Oil	32¾	33¾	32½	32¾
62	37¾	Missouri Pacific	56	56	55¾	55¾
62	37¾	Missouri Pacific priv	104¾	104¾	104¾	104¾
70	60¼	Montgomery Ward	68	68¾	67¾	67¾
106	95	National Lead	112	112	111	112
156¾	137¼	N. Y. Central Ry	153	153½	153	153½
54¾	41¾	New Haven R. R	51	51	50¾	50¾
36¾	23¼	N. Y. Ontario & W	30¾	31¼	30¾	30¾
187¼	156	Norfolk & Western	168	187¼	187	187¼
91½	78	Northern Pacific	91¾	92¾	91¾	92¾
73½	60¼	Nash Motors	71¾	74¾	70¾	74¼
37¾	33¾	Packard Motor	35¾	36¾	35¾	35¾
66¾	54¾	Penn. R. R.	64¾	65¾	64¾	64¾
60¾	39¾	Phillips Pete.	40	40	39¾	39¾
102¾	92¾	Postum Cereal	102¾	104¾	102¾	103¾
56¾	41¼	Radio Corp.	61¾	64¾	61¾	64¼
123¾	94	Reading	119¼	119¼	119¼	119¼
47¾	42¾	Remington Rand	43	45	44¾	44¾
75¾	56½	Republic Iron & S.	68	68	68	68
72½	48	Savage Arms	49	49	49	49
58¾	51	Sears Roebuck	63¾	63¾	64¾	64¾
197½	154	South Porto Rican	36¾	36¾	36¾	36¾
120¾	105¾	Southern Pacific	120¼	119¾	119¾	119¾
130¾	119	Southern Ry.	132¾	132¾	131½	132¾
65½	54	Standard Gas & E.	62	62¾	62	62¾
68¾	54¾	Stewart Warner	64	64	63	63
57	49¼	Studebaker	53¾	53¾	51¾	52¾
117¾	100¾	St. L. & San Fran.	114¼	115¾	114¼	115
		S. S. Kresge	59¾	59¾	59½	59½
		Seaboard Air	38¾	38¾	38	38¾
83¾	61	St. Louis S. Western	86	86	85	85
102	53¾	Texas & Pacific	94¾	94¾	94¼	94¼
116¾	108	Tobacco Produ.	101¼	101¾	101	101
65¾	49	Texas Gulf Sul-hur	65¼	65¾	65	65¾
106¾	78	Timken Rol. Bearing	115½	115¾	114¾	115¾
60¾	45	Underwood Typewriter	55	55	55	55
73¾	38½	Union Bag & Paper	50	51¼	50	51½
181¼	159½	Union Pacific	183¾	184¼	183	184¼
100	82	United Cigar	93¼	93¾	92	92
182¾	190	United Drug	174¾	174¾	173¾	173¾
135½	113¾	United Fruit	134½	134¾	134½	136
246	202	U. S. Cl. Pipe	227	227	223¼	223¾
80	60	U. S. Ind. Alcohol	79¼	80¼	79¼	80
66¾	54	U. S. Realty & Imp.	62¾	62¾	62¾	62¾
67¾	40½	U. S. Rubber	46	46¾	45	45¾
125¾	111¾	U. S. Steel	128¾	129¾	127¾	129¼
52½	37	Vanadium Steel	49¾	49¾	49¾	49¾
81	40½	Wabash R. R.	72¾	73¾	73	73¾
33¾	17¾	Ward Baking "B"	25	25	25	25
179¾	133½	Westinghouse Air Brake	179	180	179	179¾
77¾	67¾	Westinghouse Elec. Co.	86¾	87¾	85¾	87
58¾	43¾	White Sewing	40	41¾	99¾	39¾
24¾	13¾	Willis Overland	18¾	19¼	18¾	18¾
145¾	117¾	Woolworth Co.	154½	154¾	152½	153
45½	23¾	Warner Bros Pictures A	21	21¾	21	21¾
		Youngstown Sheet	87	87	85¾	87
		Yellow Cab	31¾	33¼	21¾	32¾

MARCHE MINIER

(MAURICE-J. BOULIANNE)

A MONTREAL

Ventes	Actions	Haut	Bas
6.150	Copper Hill	58½	57
4.000	Corona	11	10½
18.500	Dubec	120	115
2.200	Don Rouyn	24	23
2.500	Dom. Lead	135	134
400	Eastern	1350	1340
1.700	Gold Cre	150	148
2.775	Kirk Land B	102	100
9.500	Montreal R.N.	16	15
500	Premier	210	209
4.000	Stad. Rn	18	17½
345	Trojan	800	775

HORS LISTE

2.000	Abana	125	105
8.500	Amulet	370	353
5.000	Jay Copper	30	
180	Kamisko	950	
48.700	Mont Chatel	36½	34

Ventes totales: 124.650 parts.

A TORONTO

Ventes	Actions	Haut	Bas	Ferm.
112.755	Amulet	378	350	361
170	Aleonquin	2¾		2½
81.650	Area	50½	47¾	48
7.300	Argo	33¾		30
13.300	Barry Holl	30¾	30	30½
4.500	Beaver	107		101
4.000	Bidgood	10½	10	10½
2.000	Capitol	18¾		18½
500	Castle Trec	76		
2.000	Chaput H	9½		
1.500	Cons W.D.L.	5½		
7.750	Conlagas	490		485
5.400	Coronn	11	10½	11
125	Dome M.	740		
17.903	Du rat	10¼	10	10
11.564	Goldale	32½		
2.100	Goldhill M.	26½	26¼	26½
2.500	Grover D	10		
615	Hollinger C.	1850		
2.200	Keeley	98		97
2.200	Kirk H.	14¾		
10.600	Kirs L.	140	137	139
1.585	Lake Shore	2040	2025	2040
1.500	Lake Side L.	1½		
11.650	Laval Q.	26		25½
600	Macassa	20		
510	McIntyre	2590	2580	2590
1.000	P. Cobt. M.	4¾		
450	Nipissing	570		560
83.250	Potter D.	22	14	19
3.150	Premier	210	208	210
3.000	Preston	4¼		
1.300	Rilsago	28		
2.350	Stadacona	17¾		
9.330	Teck H.	851	834	845
8.300	Tough O.	29½		28¾
3.350	Vipond C.	80		78
500	West D. G.	11		
6.250	Wright H.	608	603	608

HORS LISTE

6.500	Bois Chatel	5½		
19.140	Cen. Man.	154	145	148
500	Contarum	400		
200	Harvey Ex.	1375		
200	Hill Top	9½		
255	Int. Nickel	60½		
8.500	McDougal	39	37	38
1.480	Nora	2210	2190	2220
4.337	Nora R.	70		
2.210	Towagmac	345		335

Argent: 86½ cents l'once.

Ventes totales: 590.605 arts.

EMPRUNTS FRANÇAIS SUR LE MARCHE DE N.-Y.

(Cours des obligations françaises à New-York, fournis par G. BEAUBIEN & CIE, 70 rue St-Pierre, Québec.)

Bordeaux-Lyon-Mars, 6%	98¼	99
Dépt. de la Seine	101½	102
Ville de Soissons	95½	96
Gouv. français, 7%	105	105¼
Gouv. français, 7½%	112½	113
Paris-Lyon-Méditer., 6%	94½	94¾

LE "CURB"

GREENSHIELDS & CIE

A MONTREAL

Ventes	Actions	Haut	Bas	Ferm.
10	Attendu	17		
5	Beding. 6%	96¾		
5	Brad Brew	27		
180	Baerl	25		24¾
200	Cosgrave	9½	9	9½
125	Dryden	12		
210	H. Walker	49	48½	49
95	imp. Oil	44¾		
150	imp. Tel	85		
50	int. Petrol	20¼		
2.605	Int. Nickel	61		59¾
10	Nor. Mex	75		
1.485	Pow. Cor	43¾	42¾	43¾
50	Pow. Crp pf	93		
16	S.C.P pfd	100½	100	100¼
110	Seagram	22¾		
	S.M. Pow	120		
	U. Sec. pfd	104		

MINES

400	Arn	51		50
3.730	Amulet	372	353	353
5.300	Argo	33½		
1.400	Cent. Man	155	150	151
65	Coast Cop	1275	1200	1275
200	Duprat	10		
100	Don Rouyn	25		
4.500	Fisher	105	105	105
1.585	Harvie	1420	1400	1400
3.500	Montrouyn	15	14	15
220	Noranda	2200		
1.060	Premier	3	1	1
500	Rouyn	2		
10	Tees H	850		
200	W. Harg	610		

HORS LISTE

331	Can. Bronz	45½	45	45½
10	Bronz. 6%	100½	99	
	Celanese	75		
30	Cosmos	27		
2.458	Gunds	35½	33½	35¼
	110 Gunds pfd	94		
3.274	Nora Rights	70	69	70
	90 St. M. V pfd	96½		

Ventes totales	Stocks	Mines
Mercredi	5.327	17.910
Mardi	2.645	37.810

Changes à N.-Y.

Fournis par G. BEAUBIEN & CIE

Londres	livre-sterling	485 9-16
Berlin	marks	2378
Copenhague	couronne	2674
Stockholm	couronne	2676
Paris	franc	0394⅛
Rome	lire	0544
Rotterdam	couronne	4034
Bruxelles	franc	1391
Genève	franc	1926
Vienne	couronne	9930144⅛
Athènes	drachme	0131
Czechslavia	couronne	2583
Madrid	peseta	1704

28 juillet 1927

PARIS

Paris, 28—Les prix ont été irréguliers à la Bourse aujourd'hui.

Les rentes à 3 p. c., 55f. 20c.

Echange sur Londres: 124f. 10c.

Emprunt à 5 p. c.: 75f 60c.

Le dollar américain a été coté à 25f. 56c.

ACHETEZ LES MARCHANDISES ANNONCEES
C'est le seul moyen sage.

BOURSE DE MONTREAL

Plusieurs stocks, dont Brazilian, poursuivent leur ascension dans une atmosphère relativement calme

Montréal, 28. La première demi-heure de la séance tenue à la Bourse de Montréal, ce matin, a manifesté peu d'activité.

Brazilian a cependant élevé d'un nouveau point sa quotation en se vendant à 169 3-8.

Alcohol a aussi avancé de 3-8 à 35 7-8 et Abitibi d'une fraction à 99 5-8.

D'autres valeurs telles que Brompton, Laurentide et Lake Ontario Brewing sont restées stationnaires à 35.95 et 26 3-4 respectivement.

LA JOURNEE D'HIER

La séance de la Bourse de Montréal a été encore tranquille hier et les changements de prix mêlés. L'allure générale des cours cependant est distinctement ferme et plusieurs titres firent preuve de vigueur. Brazilian Traction fut encore le titre le plus actif et céda une fraction du point tandis que Can. Ind. Alcohol le favori perdit aussi une petite fraction après avoir fait 33 7-8. Montreal Power ferme depuis assez longtemps suscita soudain un intérêt particulier montant de près d'un point. Price Bros sur un petit virement de parts compta un grain substantiel, et Penmans, Canada Cement et Steel of Canada eurent une tenue vigoureuse. Dom. Bridge perdit du terrain tandis que Dom. Rubber privilégié, qui a fait sa première apparition depuis janvier dernier essuya une perte sensible.

2,576 parts de Brazilian changèrent de mains et son cours ferma à 168 1-4 en recul de 1-8. Alcohol, le second favori avec 1,639 parts échangées ferma à 33 1-2 en perte de 1-4 de point. Montreal Power ensuite le plus échangé avec 1,167 parts ferma en 84 en mieux de 3-4 de point.

Price Bros. compta le plus gros gain de la séance, soit 6 points à 60 sur un échange de 40 parts seulement. Dom. Rubber privilégié essuya la plus grosse perte soit 11 1-2 points à 75 sur un échange de 39 parts.

Abitibi Power 150 à 99½.
Bell Telephone 10 à 120.
Brazilian Traction 15 à 168¾, 750 169.
Brompton Pulp 25 à 35.
Can. Ind. Alcohol 175 à 34¾, 25 à 33¾.
Can. Cans Smelter 110 à 233, 10 à 236½.
Laurentide Pulp 25 à 95.
Nat. Brew 75 à 70.
Québec Power 5 à 231.
Steel of Canada 50 à 134.
Winnipeg Ry 50 à 73.
Massey Harris 25 à 37½, 150 à 37¾.
Banque Montréal 10 à 303.

COMMENTAIRES DE BOURSE

(Barry & McManamy)

Extraits de journaux:

Du New-York World: — "Il semble bien que les cuivres s'apprêtent à venir en vedette attendu qu'aucun mouvement en avant n'est complet sans leur escorte. Au cours de la semaine deux fluctuations en hausse se sont manifestées dans les prix des cuivres.

Du "Wall Street Murray Review": — "L'ensemble des activités boursières à New-York hier, a démontré une fois de plus que la possession des valeurs est préférable à celle de l'argent monnayé. La continuité du mouvement à la hausse en regard du fort volume des profits réalisés est pour dire le moins, étonnante. Une réaction serait naturelle dans les circonstances, mais tout indique au contraire que l'avance se prolongera dans les bons stocks.

LES SUCRES

Montréal, 28.—(P. C.)—Le prix du sucre raffiné a été réduit de 10 cents les 100 livres brut à Montréal pour toutes les catégories. Ceci fait donc une réduction de 20 cents en une semaine. Les raffineurs vendent maintenant le granulé extra à $6.45, le No 1 jaune à $6.05; en poudre $6.55, en cubes Paris $7.05.

New-York, 28.—(P. C.)—La demande dans le sucre brut a augmenté hier à $4.46, et les options futures avancèrent de 1 à 4 points.

Les acheteurs semblent aussi mieux disposés sur le marché du sucre raffiné. Le granulé type a été coté à $5.90.

LE MARCHE DES GRAINS

Chicago, 28 — Ouverture:
Blé: juil. 140 1-2; sept. 138 5-8.
Maïs: juil. 103 3-8; sept. 107.
Avoine: juil. 44; sept. 44 3-8.

MONTREAL

Fournis par la maison L.-G. BEAUBIEN & CIE, 70 rue St-Pierre, Québec.

1927 Max	Min	Valeurs	Ouv.	Max.	Min	Fer.	Vente
97½	82	Abitibi	99	99¾	99	99¾	180
25	20	Asbestos Corp.	24	24	23¾	23¾	335
90	82¾	Asbestos Corp. priv	87½	87¾	87½	87¾	122
158¾	137	Bell Telephone	150	150	150	170	26
171¾	102½	Brazilian Traction	168¼	168¾	167¾	168¾	3465
35	31¾	Brompton Pulp	35	35	35	35	95
18	17	British Columbia Fishing	18½	18½	18½	18½	85
50	38¾	Can. Car Foundry	36¾	36¾	36¼	36¼	
154½	125½	Can. Cement	147½	147½	147½	147½	440
34¾	21¾	Can. Ind Alcohol	33¾	33¾	33¼	33¼	1615
94½	82½	Can. Steamships priv	88	88	87½	87½	37
264	245½	Consolidated Smelters	250½	250½	250	250	235
193½	116¾	Dominion Bridge	182	182	179½	179½	50
119¾	91¾	Laurentide Pulp	95¾	95¾	94¾	94¾	225
85¾	68¼	Montréal Power	83	84	83	84	1040
78½	65	National Breweries	69½	70	69½	70	
79	70	Penmans Ltd	76	77	76	77	360
93¾	67	Shawinigan	80	80	80	80	781
94¾	98	Spanish River	102	102	101¾	101¾	45
115½	111¾	Spanish Riv. priv	117¼	117½	117¼	117¼	
147½	117	Steel of Canada	135	135	135	135	20
42	25¾	Massey Harris	37¾	37¾	37	37¾	650
79¾	67	Winnipeg Ry.	73	73	73	73	27
248	229	Commerce	258½	258½	258½	258½	
		Montréal	303¾	303¾	303¾	303¾	
290	257	Royale	285½	286½	285½	285½	

DANS WALL STREET

Les aciers et les moteurs demeurent les grandes vedettes du marché à la Bourse de New-York Séances de ce matin et d'hier

New-York, 8. — Des avances fractionnelles ont encore été enregistrées à l'ouverture de la Bourse de New-York ce matin.

Les aciers ont débuté avec vigueur U. S. Stell gagnant une nouvelle fraction sur sa cote de fermeture et Crusible ajoutant à la sienne au-delà d'un point.

L'enthousiasme a été stimulé par les excellentes nouvelles financières publiées ces deux derniers jours et parmi lesquelles les rapports concernant les aciers ont joué un rôle prééminent.

Celui, entre autres, par le quel on a appris que Dupont avait acheté pour 14, 000 000 de stock d'acier a a suscité un intérêt considérable. Des rumeurs continuent de circuler à l'effet que des changements seraient effectués dans le personnel de la Steel Corporation.

General Motors n'a pas cessé d'être le reflet des énormes recettes de la compagnie tandis que Nash gagnant 1 5-8 a établi sa quotation à un nouveau palier à 75 5-8. Commercial Solvents B. a fait un haut d'au de là 5 points et de nouveaux sommets ont été atteints par American Radiator, International Harvester et Green Cananea Copper.

LA JOURNEE D'HIER

Des ventes considérables de réalisation enrayèrent un mouvement de hausse qui promettait beaucoup au début, alors qu'un grand nombre de valeurs s'apprécièrent à de nouveaux prix maxima. La demande fut surtout influencée par les rapports de recettes trimestrielles des deux grandes compagnies américaines, la General Motors et la U.S. Steel, et par les conditions faciles du marché monétaire. Les prix de fermeture laissaient voir une longue liste de gains nets variant de 1 à 9 points cependant que certains titres accusaient des pertes variant de 1 à 4 1-4 points.

La vigueur récente de Steel ordinaire qui dépassa hier 129 pour la première fois depuis que cette compagnie a déclaré un stock dividende de 40 pour cent a été expliquée par le fait que le groupe financier Dupont avait acheté 110,-000 parts pour environ $14,000,-000 ou un peu moins que $123 par part. Le titre Dupont enregistra un nouveau maximum à 271 3-4 pour céder ensuite à 269 1-4 en mieux de 1-4 seulement pour la journée. Bien que les principales revues de l'industrie de l'acier rapportèrent qu'il y avait amélioration dans les conditions générales l'Iron Age mentionnait que le fer en gueuse touchait son plus bas prix depuis mars 1922. Les recettes de Gulf States Steel furent moindres qu'en 1926 et celles d'Inland au contraire accusaient une augmentation. Bethleeem monta à une fraction de son maximum, soit 55 1-2 en anticipation d'un bon rapport semi-annuel.

Les titres moteurs furent encore le groupe vedette de la séance en dépit de rumeurs de baisse de prix dans les autos. General Motors monta à un nouveau sommet de 227 1-4, soit l'équivalent de 340 pour les parts de l'an dernier avant que le stock dividende de 50% ne fut déclaré, mais il réagit dans la suite perdant ainsi tout son gain. Nash monta à un nouveau sommet de 75 pour céder ensuite à 74 en mieux de 4 1-2 points nets pour la journée. Yellow Truck avança à près de son maximum de l'année. Chrysler après avoir fait 55 3-8 recula d'un point. Mack Trucks recouvra encore du terrain tandis que Pierce Arrow privilégié s'affaissa à un nouveau prix minimum de 49. Studebaker et Jordan furent lourds.

Une autre cinquantaine de valeurs montèrent à de nouveaux prix records maxima, entre autres Amn Radiator, Amn Tobacco, Electric Auto Lite, Gen. Electric, Radio, Utah Copper, etc., etc. U. S. C. Iron Pipe a été lourd ainsi que National Tea, United Drug et quelques autres qui abandonnèrent environ 2 points chacun.

LE MARCHE DU BLE ET DE LA FARINE EN CHINE

L.-M. Cosgrave, Commissaire du Commerce

Shanghai, le 17 juin 1927.—La récolte de blé en Chine promet d'être plus abondante qu'on s'y attendait. Le transport de la zone de guerre plus au Nord, dans le Chili et Honan, et le contrôle du territoire central du blé par le Gouvernement du Sud ont permis à des approvisionnements considérables de parvenir aux principaux districts de consommation, comme Wusih et Shanghai. On est d'avis que les stocks reportés de la dernière saison représentent près de 500,000 piculs (un picul équivaut à 133 livres). D'après les récentes indications, il ne sera aucunement nécessaire d'importer beaucoup de blé étranger quoique la demande puisse augmenter en octobre et en novembre.

Bien que d'assez grosses quantités de blé canadien aient été reçues et commandées, au cours des trois derniers mois, les prix actuels semblent intéresser très peu les meuniers chinois puisque 75 pour cent des minoteries locales utilisent le produit domestique, qui leur parvient régulièrement de l'intérieur. La farine est peu recherchée à cause de l'absence de la forte demande qui vient généralement du Nord. Les prix de la farine chinoise sont plus bas qu'au mois dernier, cet article valant aujourd'hui 2.40 taels le sac environ (un tael représente 61 cents); les offres pour le blé de la nouvelle récolte se faisant à 2.40 taels. Ce prix de 5 à 10 cents plus bas qu'à l'ouverture l'année dernière.

"NAT. TRUST" vs "D. STEEL CORP."

Hayden & Stones Co, une maison bancaire de New-York et Boston, adresse une lettre ouverte au "National Trust"

Montréal, 28.—Dans une lettre ouverte adressée au National Trust à propos des efforts déployés pour amener la liquidation de la Dominion Steel Corporation" Hayden Stone & Co banquiers de New-York se plaint de ce que l'on poursuive un programme qui, s'il doit réaliser ne peut qu'amener la banqueroute de la D. S. Corp Ltd" et conduire au divorce inévitable de l'industrie de l'acier d'avec l'industrie houillère.

Ce programme, déclare-t-on a consisté à consommer la défaite du projet récemment élaboré dans le but de fournir de nouveaux capitaux à la "British Empire Steel Corp'n", empêchant par là, celle-ci de protéger ses intérêts en alimentant financièrement sa principale filiale: la "D. S. Corp'n."

La lettre accuse encore le National Trust d'avoir cherché à obtenir le contrôle de la D. S. Corp. et par ricoche ce lui de la "Dominion Coal Co" dans laquelle il n'a aucun intérêt, le tout au préjudice des actionnaires de la "British Empire Steel Corp'n Ltd".

Le document se termine par un appel au Nat. Trust de dire franchement et ouvertement ce qu'il entend faire pour protéger les intérêts de la B. E. L. Co.

COMPAGNIE PROSPERE

La maison René-T. Leclerc Inc. de Montréal nous adressait dernièrement une très intéressante brochure concernant les progrès et les status industriel de la "International Paper Co.". Dans une analyse que publie les activités de cette compagnie une maison de banque de Boston, on fait remarquer que la "I. P. Co.." a considérablement amélioré ses conditions d'exploitationet qu'elle a réussi à établir une solide base de prospérité.

Pour tout ce qui concerne la fabrication du papier, la compagnie a été complètement réorganisée, la capacité accrue et le coût de production réduit. Elle s'est engagée surtout dans l'exploitation de la houille blanche à un degré remarquable. Ainsi l'International Paper prend graduellement l'aspect d'une entreprise d'utilité publique.

Ses limites forestières couvrent plus de 13,587,000 acres, soit une étendue de terree plus grande substantiellement que les États du Massachusetts, Connecticut et New-Hampshire. On estime va'elles contiennent plus que 51,700,000 cordes de bois de pulpe. Les terres à bois figurent dans le bilan du 30 avril 1927 à seulement 1,78 l'acre.

La compagnie est devenue l'un des plus grands propriétaires de pouvoirs d'eau dans l'Amérique du Nord. Les pouvoirs d'eau en état d'exploitation ou de développement auront une capacité d'environ 700,000 h.p. (600,-000 h. p. hydro-électriques et 100,-000 h. p. hydrauliques). Ce pouvoir pourra être augmenté plus tard en utilisant les pouvoirs non encore développés à 1,600,000 h.p.

L'International Paper possède aussi plus de 300,000 parts de New-England Power Ass'n. Cette dernière compagnie est le plus grand distributeur d'électricité dans la Nouvelle-Angleterre, progresse solidement et a gagné $3.40 par part en moyenne sur le stock émis dans les douze mois finissant le 31 mars 1927.

Les recettes de ses opérations d'utilité publique seront d'environ $1,200,000 en 1927, comparativement à $670,000 en 1926, et elles seront de beaucoup plus considérables plus tard. On croit dans les milieux les mieux renseignés sur les affaires de la compagnie, que dans 6 ou 7 ans, son programme de développement hydro-électrique et d'utilité sera à un tel point réalisé que les recettes de cette source couvriront les charges de ses compagnies filiales de pouvoir d'eau et laisseront une blalance équivalent à peu près aux charges fixes et contingentes de la compagnie mère comprenant $7,300,000 sur les obligations et les stocks privilégiés actuellement émis.

L'ETAT DU COMMERCE EN ARGENTINE

E.-L. McColl, Commissaire du Commerce

(Note. — Les valeurs sont exprimées en dollars canadiens)

Buenos-Aires, le 16 juin 1927.—Les statistiques du commerce extérieur de l'Argentine durant le premier trimestre de 1927, statistiques publiées le 15 juin, font voir une hausse des exportations et une baisse des importations par comparaison avec la même période de l'année dernière. Le total des échanges a atteint une valeur de $506,104,456, une augmentation de 8.6 pour cent sur celui des trois premiers mois de 1926. Les importations ont représenté l'équivalent de $207,008,952, une diminution de 11.8 pour cent par rapport à la période équivalente de l'année précédente. On attribue cette différence aux variations dans les valeurs aussi bien qu'à une diminution des quantités, de sorte que dans le véritable volume des marchandises importées il n'est pas survenu une réduction supérieure à 5 pour cent. Les exportations se sont élevées à $299,095,504, soit une hausse de 29.2 pour cent sur le premier trimestre de 1926.

La balance du commerce de la période sous revue a représenté $92,086,553 en faveur des exportations tandis que pour le premier trimestre de 1926 il y avait eu une balance défavorable de $3,236,972.

Bien que les exportations fassent voir une plus-value de 29.2 pour cent, il s'est réellement produi une augmentation de 83.3 pour cent dans les quantités expédiées, la baisse des prix depuis la même période de l'année dernière étant responsable de la différence.

Sur les produits importés, 23.4 pour cent de la valeur totale était celle de produits exempts de droits, le montant total perçu par les autorités douanières s'élevant à $34,-992,509, soit 16.8 pour cent de la valeur de toutes les marchandises entrant au pays, ou 22 pour cent de la valeur des articles imposables.

Détail des exportations jusqu'au 24 mai 1927—Les quantités en tonnes métriques de 1,000 kilos, des principales exportations argentines du 1er janvier au 24 mai 1927 accusent une hausse très sensible sur la moyenne

Recherchez Cette
MARQUE DE FABRIQUE—QUI EST CELLE DES DELICIEUX
Biscuits
VIAU
LA CORPORATION DES BISCUITS VIAU, LIMITEE
MONTREAL.

COURVILLE

La pluie

La pluie retarde de beaucoup les travaux des champs pour peu que cela dure elle endommagera la récolte de nos cultivateurs.

Sympathies

La population de Courville a appris avec une vive émotion la mort accidentelle du jeune Yves Dumais de Girard et prie la famille G.-O. Dupuis d'accepter ses plus sincères sympathies dans le malheur qui vient de la frapper.

Surveillance

Les parents doivent exercer une surveillance assidue envers les enfants. Les accidents d'automobiles se multiplient d'une manière si navrante et si les piétons doivent y regarder à deux fois avant de traverser les rues à plus forte raison les enfants doivent-ils s'abstenir d'y aller s'amuser.

Euchre

Les organisateurs du euchre de la Société St-Jean-Baptiste font du bon travail. Ils possèdent déjà un grand nombre de riches cadeaux et tout fait présager qu'ils remporteront un grand succès.

Avis aux intéressés

Il y aura jeudi soir 2 courant dans la salle de l'hôtel de ville assemblée des officiers et des membres du comité de régie de la Société St-Jean-Baptiste.

THES DE HAUTE QUALITE
CHASE & SANBORN
Orange Pekoe "Seal Brand" —pour qui désire le Meilleur Thé sans égard au prix.
"Superior Brand"—pour qui désire un Thé de Qualité et de Réputation à un prix modique.
89F
EN PAQUETS HERMETIQUEMENT CACHETES DE 1/4 LB., 1/2 LB. ET 1 LB.

NOUVELLES OUVRIERES

BOURSE DU TRAVAIL — AU SECRETARIAT — AU CLUB DES MARCHANDS SALLE DEVARENNES — RAPPORT SUR LES TRAVAUX DU CONSEIL FEDERAL DE L'ENSEIGNEMENT PROFESSIONNEL DES ETATS-UNIS.

Bourse du Travail

CE SOIR :—Union Nationale des cordonniers-monteurs.

Au Secrétariat

CE SOIR :—Union Nationale des briqueteurs-maçons.

Au Club des Marchands

CE SOIR :—Union Internationale des briqueteurs-maçons.

Salle Devarennes

CE SOIR :—L'Union Canadienne des briqueteurs-maçons, local No 1.

Rapport sur les travaux du conseil fédéral de l'enseignement professionnel des Etats-Unis

Voici quelques extraits du rapport du Conseil fédéral de l'enseignement professionnel des Etats-Unis pour l'année 1926.

Durant l'exercice financier qui vient de finir, l'œuvre du Conseil s'est poursuivie sans grandes modifications quant à ce qui regarde les relations d'ordre administratif avec les Etats. Les mêmes relations cordiales et le même esprit de coopération ont subsisté. Les octrois régionaux et l'Etat dont on dispose pour la mise en œuvre des programmes d'enseignement et de réhabilitation professionnels, ont continué d'être supérieurs aux octrois fédéraux. Des chiffres officiels démontrent que chaque dollar voté par le gouvernement fédéral a produit $2.54 pour l'enseignement professionnel et $1.19 pour la réhabilitation professionnelle. Le programme d'enseignement professionnel des Etats joint de trois genres d'octrois : a) octroi fédéral ; b) octroi de l'Etat ; c) octroi régional.

Les Etats ont continué, en puisant à l'une ou à l'autre des deux dernières sources, ou aux deux à la fois de fournir des octrois dépassant souvent de beaucoup la somme requise pour égaler l'octroi fédéral. Les octrois de tous genres ont continué de s'accroître dans la même proportion que dans l'exercice précédent, et les octrois fédéraux ont aussi augmenté, atteignant leur maximum à la fin de 1926. En chiffres ronds, le gouvernement fédéral a affecté à l'enseignement professionnel la somme de 7 millions de dollars, et une somme totale de 23 millions de dollars a été consacrée à cet objet durant l'année.

Chaque Etat qui collabore avec le gouvernement fédéral à l'exécution des programmes d'enseignement professionnel, possède sa propre loi et une politique qui lui est propre quant à la répartition des octrois fédéraux dans les limites posées par son plan. Il y a environ trois ans, presque tous les Etats avaient encore l'habitude de répartir les octrois fédéraux entre toutes les unités assujetties au plan de l'Etat sous la direction du conseil de l'enseignement professionnel de l'Etat. En conséquence, le nombre de ces unités et celui des inscriptions donnaient une idée parfaite de la situation du programme dans chaque Etat et, par conséquent, dans tout le pays. Depuis trois ans, cependant quelques-uns des Etats ont modifié leur politique et affecté les octrois fédéraux à l'avancement de certains types d'enseignement.

Il en résulte qu'il y a actuellement, dans quelques Etats de ces unités qui se conforment aux exigences du plan de l'Etat et qui fonctionnent sous la direction du conseil de l'enseignement professionnel de l'Etat, mais qui ne jouissent pas d'un octroi fédéral. Dans les divers Etats qui ont suivi cette procédure et là où les rapports des inscriptions sont bornés aux unités à l'entretien desquelles les octrois fédéraux sont affectés, il est évident que le chiffre des inscriptions dans les unités ou écoles "de remboursement" qui ne jouissent pas d'un octroi fédéral, ne donne pas une idée fidèle de la vraie situation des programmes. Par exemple, la politique actuelle de quelques Etats consiste à n'utiliser les octrois fédéraux que pour la mise en œuvre de nouveaux programmes régionaux, les programmes existant déjà étant entièrement à la charge des octrois régionaux et de l'Etat.

L'idée que nous nous faisons de la valeur d'un programme d'enseignement professionnel, c'est généralement le chiffre des inscriptions qui nous la donne. La caractéristique des écoles jouissant d'un octroi fédéral, c'est qu'elles accusent un accroissement très encourageant du nombre des inscriptions, qui ont totalisé au delà de 880,000 dans les différentes écoles.

La loi nationale sur l'enseignement professionnel affecte certaines sommes à la formation du personnel enseignant. La caisse qui a été fondée à cette fin accuse à l'heure actuelle une encaisse de $1,100,000, et le problème qui confronte les conseils de l'enseignement professionnel des différents Etats consiste à soutirer de cette somme, ainsi que celles fournies par l'Etat et les régions, tous les fruits possibles. Ici, on était généralement loin si l'on élaborait une meilleure organisation pour la formation du personnel enseignant. Dans plusieurs Etats, on penchait pour l'emploi de professeurs itinéraires et d'inspecteurs régionaux chargés d'assister les professeurs régionaux dans leurs travaux, ainsi que pour une extension des octrois affectés à la formation du personnel enseignant, à la formation des professeurs déjà employés. Ces développements représentent une répartition plus efficace des octrois fédéraux et des Etats, et il y a tout lieu de croire qu'ils se continueront dans les années qui vont suivre.

CAP-SAINT-IGNACE

Va-et-vient

M. et Mme Conway Hasel et Mlle Mary Hasel, de St-Louis, Ohio, étaient de passage ici cette semaine en route pour un voyage dans le bas du fleuve.

—M. Georges Fournier, comptable à la Banque Canadienne Nationale, est transféré à St-Jacôme.

—Mme E.-X. Couturier, qui était à Montreal depuis quelque temps, est par ici pour quelques mois.

—Mlle Marie Cloutier, de Brunswick, Maine, passe quelques jours chez le Dr J.-E. Cloutier.

—Mme Alphnse Langelier, d'Ottawa et ses enfants sont en promenade chez M. et Mme Henri Michon.

—Mme Georges Richard est allée à Québec, où elle a assisté dimanche aux noces d'or de son frère M. Ferdinand Lavoie, de la rue Richelieu.

—Mme W. Books, de Détroit, Michigan, est depuis quelque temps chez son père, M. Achille Bernier.

—M. et Mme P.-L. Girard et Mlle Juliette Girard, de St-Fabien-de-Rimouski, étaient en visite chez des parents dernièrement.

—Mme Edouard Ouellet est allée à Lévis, au commencement de la semaine rendre visite à sa sœur, Mlle Aglaée Landry.

—M. Joseph Fortin, qui passe l'été à Montréal, est dans sa famille pour une quinzaine.

—Mlles Yvonne Lecomte et Cora Têtu, MM. Roland et Léo Têtu, de Pawtucket, R.-I., étaient en visite cette semaine, chez M. Louis Fournier, marchand.

—Etaient de passage cette semaine chez M. et Mme Amédée St-Pierre, M. l'abbé Alfred St-Pierre, MM. Antoine et Raymond St-Pierre et Mlles Anne-Marie et Marie-Ange St-Pierre des Trois-Saumons et Mlle Alma et Ernestine St-Pierre, de L'Islet.

—MM. Pat. Dubois et Albert Mercier, de Edmundston, N.-B., étaient de passage ici au commencement de la semaine.

—M. et Mme Rosaire Lavoie, de Québec, et M. Albéric Lavoie, de Montréal étaient en visite chez M. Geo. Richard vendredi.

Mme Joseph Picard et Mlle Marie Anna Picard sont allées passer quelques jours à Québec, récemment.

—Mme France Larivière, de Montréal, passe la semaine ici, chez des parents.

—Mlle Judith Morin de la Grosse Ile en visite chez des parents et amis.

—M. Valère Brochu, apprenti pilote, passe quelques jours chez sa mère, Mme Georges Brochu.

—MM. et Mmes Alcide, Jean-Baptiste et Arthur Morin, de Danville, Maine, étaient chez M. Edouard Ouellet, lundi.

—Mme Jean Coulombe, de Montréal, est en visite chez son père, M. Laurent Mercier.

—M. et Mme Samuel Guimont et M. J.-E. Guimont, de Westbrooke, Maine, sont chez des parents.

Mariages

—Mercredi ont été bénit les mariages de Mlles Germaine Guimont avec M. Joseph Godbout, de St-Damase et de Mlle Adrienne Guimont avec M. Georges Godbout, de St-Damase. Mlles Guimont sont les filles Mme Vve Zéphirin Guimont.

ST-VALLIER

Notes sociales

—Mlle Simonne Perreault, de Montréal, passe quelque temps à St-Vallier, l'invitée de Mlle Pauline Minguy.

—Mlle Marguerite Hart, de Beauville, passe la belle saison à St-Vallier, l'invitée de sa tante, Mme J.-E. Lacasse.

RADIO

(Suite de la page 5)

santé.
9 h. 00:

WRVA (254) Richmond, causerie sur la prudence.
10 h. 00:

CFCA (430) Calgary, causerie sur le bridge.

MUSIQUE DE DANSE

7 h. 30:

WJZ (454) N.-Y., l'orchestre Marcel avec les postes KDKA, KYW, WBA.
7 h. 40:

WIP (508) Phila., orchestre.
8 h. 30:

WIOD (248) Miami Beach, l'orchestre Johnson.
WTIC (448) Hartford, orchestre municipal.
9 h. 00:

KOIL (278) Council Bluffs, orchestre.
WAAM (349) Newark, Four Towers.
WABC (326) N.-Y., Waldorf Astoria.
WBAL (285) Baltimore, orchestre de danse.
WDBO (288) Winter Pk., Flo., Dixie Rogues.
WHAD (294) Milwaukee, les Sérénades de nuit.
9 h. 30:

WCAU (261) Phila., la revue de Picadilly.
WBZ (333) Springfield, Mass., orchestre de danse.
WJZ (454) N.-Y., le Club Danville.
WLW (418) Cinci, l'orchestre Zoo.
WPG (273) Atlantic City, Charley Fry.
9 h. 45:

WEAF (492) N.-Y., l'orchestre de Jansen Hoforau.
10 h. 00:

CNRC (435) Calgary, orchestre du CNRC.
WBBM (389) Chicago, orchestre de Osborn.
WCAE (517) Pitts., musique de danse.
WJN (305) N.-Y., sérénade.
WHK (265) Cleveland, danse.
WJJD (366) Mooseheart, Victorian.
WIBO (416) Chicago, danse.
WICC (214) Bridgeport, l'orchestre du Ritz.
WNAC (265) Musique de danse.
WOR (422) Newark, Commodore.
10 h. 00:

WRNY (309) N.-Y., musique et orchestre.
WSEA (219) Norfolk, danse.
11 h. 00:

WCAE (517) Pitts., le club Flotilla.

Les orteils délivrés des cors douloureux

Quand on remarque un signe quelconque de callosité sur les pieds ou sur les orteils—c'est le temps de les badigeonner de quelques gouttes d'Extracteur de Cors de Putnam. Faites cela, et vous prévenez les cors. Peu importe que le cor soit dur ou mou. Planté sur ou entre les orteils. Le Putnam le fera disparaître sans douleur. Insistez pour avoir l'Extracteur des Cors de "Putnam". Il fait le travail—et déracine le cor

WERH (360) Chicago, musique de danse.
WXAQ (448) Chicago, l'hôtel Stevens.
WOW (508) Omaha, l'orchestre du Krug Parc.
WTAM (400) Cleveland, musique de danse.
11 h. 30:

CNRC (435) Calgary, l'orchestre du CNRC.
WBBM (389) Chicago, le programme du souper.
12 h. 00:

CKGC (356) Toronto, Madcaps.
KGO (384) Oakland, danse de trois heures.
KJR (349) Seattle, orchestre.
WHO (535) Les Moines, programmes de danse.
WLW (428) Cinci., les ruginissements de nuit.
12 h. 45:

WDAF (370) Kansas City, causeries sur les espiègleries de nuit.
1 h. 00:

CNRV (291) Vancouver, danse populaire.
KPO (422) San Francisco, musique de danse.

Pour faire de la Variété
Les Sandwiches au Bovril sont délicieux.
Ils font un repas agréable et très bien équilibré—donnant le maximum de nourriture sous la forme la plus commode *et* la plus digestible. Excellents pour les pique-niques, les repas légers et les collations d'après-midi.
Tranchez le pain assez mince, appliquez le beurre généreusement et recouvrez d'une mince couche de Bovril.
Un Sandwich au Bovril vous donne la force du BOEUF
77F-R
Ecrivez à Bovril Ltd., 6201 ave. du Parc, Montréal, pour avoir la brochurette gratuite "Comment faire des sandwiches délicieux"

OÙ LA QUALITÉ COMPTE
DOMINION STORES LIMITED
OÙ LA QUALITÉ COMPTE

PATATES
Les plus belles No 1, Quebec 10 LBS 35c

PRODUITS H.-J. HEINZ de QUALITE

FEVES au LARD Grosse boite 23c Boîte moy. 15c Petite boîte 11c
SPAGHETTI CUIT Grosse boite 25c Boîte moy. 15c Petite boîte 11c
SAUCE aux TOMATES Grosse bout. 25c Petite bout. 18c
VINAIGRE PUR Bouteille 16 onces 21c
MARINADES Sucrées mêlées 39c et 27c
SOUPE aux TOMATES 14,10c
INDIA RELISH La bouteille 33c
TOMATO CHUTNEY La btl. 29c
BEURRE DE CACAHUETES La jarre 23c

FLOCONS DE MAIS 3 PQTS POUR 25c
KELLOGG, QUAKER, DOMINION ou POST TOASTIES

BEURRE
Marque LILLY 36c
Marque MAYFIELD 35c
BACON La livre 29c
SUPERIEUR TRANCHE WILSIL
JAMBON La liv. 21c
PICNIC

MARMELADE A L'ORANGE, JARRE DE 3 LIVRES DE STUART 33c

FRUITS à SALADE MARQUE DELMONTE Boite No 1 32c
POIRES SIROP LEGER MARQUE BAYSIDE Boite No 2 16c
ANANAS SINGAPORE TRANCHE La boite 15c
PECHES SIROP EPAIS MARQUE AYLMER La boite 25c

ARTICLES pour les CONFITURES
JARRES A CONFITURES
1-2 Gall. La douz. 1.85 Pintes La douz. 1.35 Chopines La douz. 1.19
RONDELLES de CAOUTCHOUC 3 Paquets pour 25c
RONDELLES en ZINC La douzaine 20c
CIRE PARAWAX Le paquet 14c
CERTO POUR CONFITURES La bouteille 32c

—ADRESSE OU CHANCE—

DAWES
BLACK HORSE
Bière naturelle très bien vieillie
Plus de 100 ans d'expérience dans chaque bouteille

Baseball Boxe Yachting Tennis

LA VIE SPORTIVE

Courses Lacrosse Natation Golf

$300,000 A DEMPSEY POUR UN NOUVEAU COMBAT AVEC SHARKEY

Boston, 28. — (P. C.) — Une garantie fixe de $300,000 ou 40 p. c. des recettes brutes a été offerte, hier, à Jack Dempsey par Tom Goodwin, matchmaker de la Suffolk Athletic Association de Boston, pour un match revanche avec Jack Sharkey. Goodwin croit que son offre est plus alléchante que toute autre que peut faire Tex Rickard à Dempsey pour une bataille avec Gene Tunney.

Il ajoute que les divergences d'opinion concernant les coups qui ont amené le k. o. justifieraient amplement l'organisation d'un match revanche.

GRAND CIRCUIT

Kalamazoo, 28—Voici les résultats des courses d'hier :

2.15 amble, $1,000 :

1—The Girl, Ray	1	1	ro
2—Julia June, Vic Fleming	3	7	1
3—Hollyrood Hunter, Thomas	8	2	2
4—Lauderdale, Parshall	2	4	5

Temps: 05 1-4; 04 1-2; 05 1-4.

2.08 trot: $10,000 :

1—Sam Williams, Cox	1	1	ro
2—Clara Bascom, Murphy	7	6	1
3—Clayworth, Plaxico	2	4	2

Temps: 02 1-4; 03 1-4; 05 1-4.

2.13 trot, $3,000 :

1—Hazelton, Cox	1	1	ro
2—Miss Volo Scott, Loomis	3	2	1
3—Chestnut Dillon, Fleming	2	4	2
4—Kentucky Todd Jr, V. Flem	4	3	3

Temps: 05; 06 1-4; 05 1-4.

2.19, amble, $1,000 :

1—Fancy Direct, Whitehead	11	8	1
2—Volo Wico, Crozier	1	5	3
3—David Fellows, Egan	13	1	2
4—George-E., Stokes	2	2	8

Temps: 06 1-4; 07 1-4; 10 1-4.

Deux ans, amble, $1,000 :

1—Bel Volo, McDonald	6	1	1
2—Sister Donna, Nohletch	1	2	2
3—Colonel Strong, Valentine	2	5	3
4—Brown Signal, Ray	3	3	4

Temps : 10 1-4; 09 1-2; 10 1-4.

UNE BELLE OFFRE

New-York, 28 — John E. Madden vient de refuser une offre de $20,000 pour Redcliffe, le fameux poulain issu de Sir Martin-Rockland qui remporte de si vifs succès sur les pistes métropolitaines.

Madden déclare que ce poulain est le plus brillant juvénile qu'il ait jamais élevé et comme il s'attend à de grandes choses de lui, il ne le vendra pas à moins d'un prix très considérable.

D'aucuns disent que Madden serait prêt à considérer une offre de $50,000.

ECURIES INCENDIEES

Electra, Texas, 28.—(P. C.)—Un incendie d'origine inconnue a détruit deux écuries de la W.-T. Waggoner Racing Association, mardi, près d'Electra. Les pertes sont estimées à $300,000. Parmi les chevaux perdus, il y a Aqua Viva, acheté l'an dernier et évalué à $65,000 ; Gentility et Wiser, estimés à $50,000 chacun ; Iris Bird, Miss Lang et Orbiculation, $30,000 chacun.

LES CLUBS MAJEURS

Ligue Nationale

	G	P	P.C.
Pittsburgh	56	36	.609
Chicago	55	37	.598
St-Louis	53	40	.570
New-York	51	40	.526
Cincinnati	42	53	.442
Brooklyn	41	52	.441
Philadelphie	37	52	.416
Boston	35	54	.393

TOURNOI DE VANCOUVER

Vancouver, C.-A., 28.—(P. C.)—Dans la série double pour hommes du tournoi canadien de tennis, hier, R. Allen, de San-Francisco, et J.-K. Busher, de Pasadena, ont défait le Dr Weicher et W.-E. Maryin, de Régina, par 7-5, 6-2 Dans les parties mixtes, Mlle Collinge, de Calgary, et W.-L. Warren, de Seattle, ont battu Mlle King, de Calgary, et Purkins, de Toronto, par 6-1, 7-5

UN DEMENAGEMENT

Rochester, N.-Y., 28.—(P. C.)—Le "Rochester Journal" et le "Post Express" annonçaient hier que des négociations sont en cours par lesquelles Geo.-T. Stallings, ex-gérant du club de baseball Rochester, de la ligue Internationale, retournerait à la ligue en qualité de gérant propriétaire du club de Jersey City et transporterait cette franchise à Montréal

L'ORLEANS GOLF CLUB

Samedi dernier sur les "links" du Orleans Golf Club a eu lieu un intéressant tournoi "mixed foursome". Mademoiselle A. Guay et M. Eugène Amyot ont été les gagnants du tournoi avec un score total de 94. Voici les résultats des matchs :

Mlle A. Guay et Eugène Amyot, 94 ; Mlle Madeleine Larue et F.-E. Palmer, 98 ; Mlle Simonne Levasseur et Arthur Déry, 100 ; Mlle Simonne Rousseau et Gaston Amyot, 102 ; Mlle Françoise Truneau et hon. E. Roy, 102 ; Mlle Binet et J.-Arthur Larue, 102 ; Mlle Camille DeGuise et F.-H. Levasseur, 102 ; Mlle Georgette Amyot et Gaston Fortier, 104 ; Mlle Juliette Picher et Hector Amyot, 104 ; Mlle Jeanne Côté et Robert Carrier, 106 ; Mlle Louise Larue et J.-A. McManamy, 108 ; Mlle Yvette Derome et Paul-E. Côté, 109 ; Mlle Charlotte Derome et A. Paquet, 111 ; Mlle Marthe St-Laurent et Dr André Simard, 112 ; Mlle Gertrude Amyot et Bernard Devlin, 112 ; Mlle Adrienne Amyot et Alphonse Fouliot, 116 ; Mlle Finn et Horace Coulombe, 116 ; Mlle Giroux et Eugène Trudel, 119. Mlle Claire Paquet et Roger Godin, 129 ; Mlle Françoise Côté et Arthur Derome, 129.

Le club Ste-Germaine lance un défi au club de Beauceville, avec son équipe régulière et locale, pour le rencontrer à n'importe quelle date soit sur le terrain du Ste-Germaine ou sur un terrain neutre, et pour un enjeu de $25.00.

Si le Beauceville désire rencontrer le Ste-Germaine sur son terrain, on lui donnera $25.00 en plus de l'enjeu, pour les frais et dépenses de voyage.

Le club d'anneaux St-Patrick lance un défi à tout club amateur. S'adresser à M. Henri Verreault. Tél.: 2-6570.

On le reconnait à sa qualité. C'est ce qui explique que "Black & White" plaise à tout le monde. Son mélange est si réussi qu'il fait les délices des plus difficiles.

DISTILLE, EMBOUTEILLE ET MELANGE EN ECOSSE

"On le reconnait à sa Qualité"

JAMES BUCHANAN & CO., LTD., GLASGOW ET LONDRES

SCOTCH BLACK & WHITE

BON LANCEUR

"IRON MAN" MAMAUX, du club Newark de l'International, l'un des bons lanceurs de la ligue

VOYAGE A S-RAYMOND DIMANCHE

Un certain nombre d'amateurs locaux de courses d'automobiles et de motocyclettes organisent un voyage en groupe à St-Raymond pour dimanche à l'occasion du programme spécial qu'y donnera le promoteur Nap. Côté. Ces amateurs ont eu l'heureuse idée d'un gai voyage d'ensemble et déjà nombreux sont ceux qui les suivront dimanche. Le départ se fera du Manège militaire à 10 h. dimanche matin nous a-t-on appris. La distance à parcourir est de 44 milles mais les routes sont, dit-on, magnifiques. Quant aux coureurs, ils partiront peut-être pour quelques-uns du moins samedi soir mais les autres fileront vers St-Raymond le dimanche matin vers 10 h.

A l'heure qu'il est, quinze chauffeurs et coureurs en motocyclettes, professionnels et amateurs iront se disputer les bonnes mises comme en jeu par le promoteur. Les courses pour amateurs en motocyclettes réuniront plusieurs concurrents.

REGATES ANNUELLES DU LAC EDOUARD

Les régates annuelles du Lac Edouard organisées par le personnel du Sanatorium, aidé de quelques amis auront lieu dimanche le 7 août. Cette journée récréative, organisée dans le but de distraire les malades, réunit chaque année un grand nombre d'athlètes et de concurrents qui se disputent les coupes et les jolis cadeaux présentés par les amis du Sanatorium.

Certaines courses comme le "free-for-all" pour moteur à gazoline, la course à la nage, le "surfing", course en canot avec portage suscitent beaucoup d'intérêt. L'enthousiasme dont font preuve les concurrents dans leur entraînement et les rumeurs des surprises en réserve" qui circulent, augurent bien pour un nouveau succès des régates.

Les organisateurs désirent remercier bien sincèrement les amis dont les noms suivent, qui ont donné les coupes et les prix offerts aux heureux gagnants des différents concours.

De Québec: A. Bernard, P.-G. Bussières, Boulangerie Nationale, Canadian import, Crane Limited, Dominion Fish & Fruit, Narcisse Drolet, J.-P. Déry & Fils, Wm Doyle Reg'd, F.-X. Drolet & Cie, J. Gauvin, Darling Bros, Limited, L. Dehaltre, Emond & Côté, J.-E. Livernois, Limitée, Langlois & Paradis, Alf.-L. Jolicœur, Hethrington Bakery, docteur A. Lessard, directeur de l'Assistance Publique, Mechanics' Supply, T.-J. Moore Co., La Compagnie Paquet, Dr J.-E. Laforest, N. Turcotte, Thibaudeau & Frères, Dr C.-H. Moffett, Webster & Fils, les dames patronesses de l'Aide au Sanatorium du Lac-Edouard, Leclerc Eugène.

De Montréal: Dupuis Frères, limitée, Hankin Bros, Ingram & Bell, Alphonse Raymond.

De Van Bruyssels: Les employés de la Belgo Pulp & Paper.

De Toronto: Harris Abattoir, T. Eaton Co., Limited.

Du Lac-Edouard: Mme Geo. Rowley, Mme C.-A. Delsle.

AU DERNIER REPOS

Galesburg, Ills, 28.—Une autre ancienne célébrité du losange vient de mourir dans la personne de Lyman B. "Dummy" Taylor, qui lança jadis pour les Giants. Il était ainsi appelé parce qu'il était sourd et muet.

Il joua pour le club Montréal dans ses dernières années.

LE SAILLANT-LESSARD

L'équipe de baball Saillant-Lessard a été réorganisée et a comme lanceur Joseph Breton et comme receveur Louis Breton autrefois du Quebec Land, ainsi que trois nouveaux joueurs.

Cette équipe serait prête à rencontrer tout club amateur surtout le Montcalm, pour jouer le 31.

Pour information s'adresser entre 6 et 7 heures à M. Raoul Pleau, téléphone 2-8691J.

COURSES DU QUEBEC DRIV. CLUB DIMANCHE

Le Quebec Driving Club donnera dimanche prochain au parc de l'Exposition le programme des courses qu'il dut canceller dimanche dernier à cause du mauvais temps. Tout indique que cette matinée sera tout aussi intéressante que les courses du 10 juillet.

Il y aura une course de 2:22 trot, une course classifiée pour trotteurs et ambleurs, avec des bourses de $125, et un macth.

Les chevaux suivants sont éligibles pour partir, 2:22 trot: Oro Gilroy, Lomer Todd, Kaprina, Lorette Girl, Jim Fletcher, June Brooks, Queen's Own et Armona; trot et amble; Lorenzo Guy Bird, Sorento Axworthy, Hal Darian, Vista, et Peter Reid.

Le propriétaire de Texas Jim vient de lancer un défi à celui de Lady Victory pour une course avec enjeu.

La liste des entrées sera fermée vendredi après-midi à 4 heures au bureau du gérant de la piste.

UN VAINQUEUR

L'ALLOEDE du Rochester Yacht Club qui a gagné cette année la coupe Fisher que défendait le Cara Mia du Royal Canadian Yacht Club

A LA FIN D'AOUT

L'Association athlétique des Pompiers annonce qu'elle organisera vers la fin d'août la course annuelle de 18 milles à pied. On sait que cette course se disputa depuis cinq ans pour la coupe du "Soleil" qui deviendra la propriété du coureur l'ayant gagnée trois fois.

A ST-PACOME

St-Pacôme, 27 — Les officiers du club de baseball de St-Pacôme ont publié comme suit les résultats des parties jouées depuis le commencement de la saison.

26 juin, St-Pacôme défait Rivière-du-Loup; score 26 à 25.

3 juillet, St-Pacôme défait Ste-Anne-de-la-Pocatière, score 47 à 5.

17 juillet, joute entre St-Romuald et St-Pacôme, partie nulle 17 à 17.

24 juillet, Brasserie Champlain défait par le St-Pacôme, score

DEUX A DETROIT

Si les projets d'un syndicat de Détroit se réalisent, le club de baile St-Louis, champion du monde, changera de mains avant la fin de la saison.

Il appert que des financiers comme Charles-A. Hughes, Lawrence P. Fisher et James Murray, sont profondément intéressés au projet.

Il est question d'acheter les Cardinaux et des transplanter à Détroit où ils continueraient leur travail dans la ligue Nationale. Les sportifs locaux n'hésitent pas à opiner que Détroit est maintenant assez vaste pour supporter deux équipes majeures.

SHARKEY SE REPOSE

Newton, Mass., 28—(P. C.)—Jack Sharkey a déclaré qu'il a souffert un peu des coups que Jack Dempsey lui a portés, mais qu'il est maintenant bien portant. Le boxeur de Boston se prépare à faire une excursion dans le New-Hampshire

LOURDES PERTES

Saint-Louis, 28.—Désespérant de rien faire de bon avec ses vétérans, Philip Ball, président des Browns de Saint-Louis, a déclaré hier qu'il est décidé à se débarrasser de ses joueurs actuels et de bâtir une nouvelle équipe avant la fin de la saison. Ball estime que le club a perdu $100,000 cette saison et $76,000 l'an dernier.

BOXE HIER SOIR

Cleveland, 28.—Tony Canozneri, de New-York, a battu California Joe Lynch, 10 rondes ; Lew Chester, de Philadelpie, a battu Wilson Yardo, de Cleveland, 10 rondes.

Wesley, R. I., 28.—Tommy Gans, de Baltimore, a battu Joie Rossi, Wesley, 6 rondes.

San Francisco, 28.—Speedy Babe, Philippines et Frankie Murray, de Philadelphie, partie nulle, 10 rondes.

Balekwell, Okla, 28.—Jack Dennisey, Canada, a knouckouté Tommy Flynn, Memphis, Tenn., 4 rondes ; George Mayo, Wichita, Kans., et Billy Carter, Atlanta, Ga., "no contest".

UNE PROMENADE SUR LE FLEUVE

On nous informe qu'une excursion au clair de lune se fera demain soir, vendredi, à bord du splendide navire de la Canada Steamship Lines, le "Turbinia". Le bateau laissera le quai de la compagnie à 8 h. 30 pour revenir vers onze heurs après avoir promené durant quelques heures sur le fleuve ses passagers avides de grand air et des excursions sur l'eau.

Il y aura musique par un orchestre reputé de cette ville à bord de même que les rafraichissements de toutes sortes.

On peut retenir ses billets dès aujourd'hui aux bureaux de la compagnie.

DES ENNUIS

HELEN WAINRIGHT, une nageuse canadienne de renom qui essaye présentement de faire annuler son mariage avec George-Leonard Holland, organiste, qu'elle épousait il y a quelques mois

GEHRIG VA BIEN

New-York, 28. — (P. C.) — Les Yankees ont remporté une 14e victoire contre les Browns, scorant 4 à 1, hier. Lou Gehrig a mis fin à un duel de lanceurs entre Ballou et Pennock lorsqu'il a frappé son 33e coup de circuit. Durant cette manche, Tony Lazzeri a cogné son 15e circuit. Ruth et Gehrig sont encore sur un pied d'égalité. Les White Sox ont défait les Senators et gagné une 2e partie. Leurs points ont été enregistrés avec des simples de Clancy, Lyons et Metzler, un deux-buts de Crouse, des buts sur balles et un coup de sacrifice de Kamm.

Les Tigers ont disposé des Athletics, par 3 à 1, à Philadelphie. Whitehill a eu l'avantage sur Gray.

Le club Lauzon lance un défi au St-Claire, St-Grégoire, Carillon, de St-Sauveur, Loretteville, St-Anselme, pour jouer sur le terrain de celui qui acceptera. S'adresser L.-C. Bourget, tél: 731J.

Encore une journée et ho! en route!

"QUELLE agréable perspective ! Deux grandes semaines de liberté — sans cérémonies ni responsabilités. "Tout est prêt aussi. Les provisions sont revisées d'hier soir. Nous apportons quelques boîtes additionnelles de KLIM cette année. Impossible de se passer du KLIM à pleine crème. C'est là la plus belle découverte jamais faite. Songez-y, une provision instantanée de lait de laiterie frais, à pleine crème partout où il vous en faut, en y ajoutant simplement de l'eau !"

Si vous n'avez jamais essayé ce merveilleux lait en poudre, vous en avez présentement l'occasion. Envoyez 10c. pour en avoir une boîte spéciale d'essai.

CANADIAN MILK PRODUCTS LIMITED TORONTO

Cette brochurette est *Gratuite*

Canadian Milk Products Limited
347 Adelaide St. W. N 5
Toronto 2

Prière d'envoyer brochurette gratuite "Cuisine au Camp" à

Nom.....

Adresse.....

Ce livre est GRATUIT—si vous voulez avoir une boîte d'essai de KLIM ajoutez 10c

LA DEMISSION DU VERDUN ACCEPTEE HIER PAR LA LIGUE

Une assemblée de la ligue de baseball de la Cité a eu lieu hier soir et les questions qu'on y a discutées ont donné lieu à des débats assez vifs à cerains moments. D'abord la première était la démission du club Verdun qui a été acceptée. On a demandé de remettre les garanties au Verdun mais on a fait remarquer d'autre part que ceci est défendu par les règlements. Finalement, les trois clubs restant en lice se sont engagés individuellement à rembourser le Verdun à la fin de la saison et la ligue n'aura rien à y voir.

Les joueurs du Verdun restent libres.

Aucun changement n'a été apporté à la cédule. Toutes les parties que le club démissionnaire aurait dû jouer à partir du 23 juillet sont créditées au Canadien, au Napoléon et au Charny.

Les parties qui restent au programme sont les suivantes :

31 juillet: Napoléaon vs Canadien.
7 août: Charny vs Canadien.
14 août: Canadien vs Charny.
21 août Charny vs Napoléon.
28 août: Napoléon vs Charny.

Avant de passer à l'ordre du jour un délégué s'est levé pour déclarer à la ligue qu'il était informé qu'un club de la ligue pourrait prendre des procédures judiciaires relativement à la décision rendue dans l'affaire Alfred Bernard.

Les délégués finirent par admettre que les choses pouvaient s'arranger sans porter l'affaire devant les tribunaux. D'ailleurs, déclara-t-on, un club ne peut poursuivre la ligue en vertu des règlements de cette association.

Le Canadien soutint qu'il avait le droit d'être entendu devant le comité d'arbitrage.

Après une longue discussion, le club local se déclara prêt à accepter la décision du comité si le Charny voulait libérer Bernard.

Le Charny se déclara prêt à céder ce lanceur, mais comme la saison est trop avancée, il pourra porter les couleurs du Canadien l'an prochain.

Le deux parties annulées par le comité d'arbitrage ne seront pas rejouées si elle n'affectent pas la position finale des clubs.

DE NOMBREUX CONCURRENTS

Ottawa, 28.—(P. C.)—Quatre-vingt-deux golfeurs se disputeront le championnat professionnel du Canada le 2 août sur la "course" du club Lambton, à Toronto. Presque tous les principaux "pros" des provinces de l'Est sont inscrits. Il n'y a qu'un seul concurrent américain dans le programme rendu public hier. C'est C. Atteridge, un assistant professionnel de Détroit.

Un Québecois, E. Wakelane du Kent Golf Links, est au nombre des concurrents.

DE PASSAGE

M. Gerald Fitzgerald, le sportsman de Chicago, bien connu de nos amateurs de courses de grande vitesse, à Québec, pour avoir amené ici l'an dernier vingt des meilleurs coureurs américains avec des chars de courses est de passage en notre ville ces jours-ci et loge au St-Roch. M. Fitzgerald, agit cette année comme agent de presse de Miller Bros. Show qui donne des représentations cette smaine au parc de l'Exposition.

20% sur Les Complets d'Eté

Y compris les complets sport quatre morceaux

Un solde de juillet pour faire de la place aux marchandises d'automne qui vont bientôt arriver. Ce solde comprend tout notre stock de complets de qualité supérieure pour l'été et autres bons complets pour porter l'autome.

Worsteds tropicaux. Rég. $22.50 pour	$18.00
Complets sports quatre morceaux. Rég. $37.50 pour	30.00
Complets en flanelle anglaise. Rég. $39.50 pour	32.00
Et un certain nombre de tweeds et worsteds anglais de qualité supérieure. Maintenant depuis	22.00

Spéciaux dans les Chaussettes

Vingt-cinq douzaines de chaussettes en fil de soie et de fantaisie soie et lille. Une grande variété de couleurs. Excellente valeur pour, la paire	65c 3 paires pour $1.85

EEBMETURE LE SAMEDI A 5 H. P. M.

Holt, Renfrew & Co Limited

Tabac à fumer Rose QUESNEL

Exempt de nicotine - ne fatigue pas les nerfs

Toujours la même qualité depuis 25 ans

SPORT

A PLESSISVILLE

Plessisville, 28.—(D. N. C.)—Lundi après-midi, le 25 juillet, ont eu lieu ici sur la piste d'intéressantes courses de chevaux. Des prix en argent ont été distribués aux gagnants comme suit: Chevaux nommés:

1er (Berthy Rundle) Prop. M. Houde Lotbinière.

2e (Laura Winge) M. Beaudoin Thetford.

3e (Body Volo) Prop. M. J.-A. Dugré Plessisville.

4e Poulin 2 ans Prop. M. Stewart Drummondville.

5e (Boy) M. Côté Inverness.

Classe "C"

1er (Clairemont) Prop. M. Adam toriaville.

2e (Collège Swill)) Prop. M. Jebert, Thetford.

3e (Grey Bird) Prop. M. Bernier, Lotbinière.

4e (Black Bird) Prop. M. Pouliot, Drummondville.

5e (Fitt McKenny) M. Le may, Lotbinière (retiré).

Classe "B"

3e (Pace Away) Prop. M. Stewart, Drummondville.

4e (Ovto Boy) Prop. M. Charetier, St-Léonard.

5e (Sam Boy) Prop. M. Beauches ne, Warwick.

1er (Lilia Nel) Prop. M. Lemay, Lotbinière.

2e (Vancouver) Prop. M. Gobeil, Drummondville.

Course ouverte

3e (Lolita) Prop. M. Steward, Farnham.

2e Lma River) Prop. M Boutet Victoriaville.

1er (Roma a) M. Stewart, Farnham.

MM. Alfred Roberge, Olivier Sévigny Dr. J.-P. Dubois (Juges); Arthur Dubé, Starter) (Québec).

Dimanche le 31 juilet, si la température est favorable, nous aurons e plaisir de voir nos joueurs dans une intéressante partie avec le Beauceville. Personne n'ignore la force de ce club, qui est l'un des meilleurs des Cantons de l'Est.

LE BASEBALL

LIGUE AMERICAINE

St-Louis	010 000 000	1	3 0
New-York	001 003 00x	4	5 0

Ballon et O'Neill; Pennock et Grabowski.

Détroit	010 101 000	3	8 2
Philadelphie	000 100 000	1	6 2

Whithall et Bassler, Woodall; Gray-Powers et Perkins.

Chicago	211 000 000 3	7	13 0
Washington	000 130 000 0	4	11 2

Lyons et Crouse; Coffman, Thurston et Ruel.

LIGUE NATIONALE

Boston	000 700 030	7	11 1
Cincinnati	010 000 100	2	8 1

Greenfield et Gibson; Nehf, J. May, Beckman et Hargrave, Sukforth.

Boston	000 200 003	2	5 1
Cincinnati	000 003 00x	5	9 1

R. Smith, Wertz, Edwards et Urban; Kolp et Picinich.

Brooklyn	000 000 010	1	5 0
Pittsburg	000 100 01x	2	9 1

Vance et Deberry; Aldridge et Gooch.

New-York	000 002 004	6	12 0
Chicago	201 000 010	4	8 1

Fitzsimmons, Henry et Taylor, Cummins; Root, Jones et Hartnett.

Philadelphie	000 330 010 10	8	17 0
St-Louis	012 020 001 11	9	15 3

Pruett, Willoughby, Scott et Wilson, Sherdel, Keen et Snyder.

LIGUE INTERNATIONALE

Newark	000 000 100 00	1	10 2
Jersey-C.	000 000 010 01	2	6 2

Zubris et Skiff; Brane et Daly.

Newark	201 000 0	3	10 0
Jersey City	100 100 0	2	7 1

Moore et Manion; Parks, Ellis et Cobb.

Reading	000 000 001	1	4 2
Baltimore	249 003 00x	18	20 2

Wilson, Woodridge, Carls et Davis; Chambers et Freitag.

Reading	030 000 0	3	7 2
Baltimore	312 112 x	10	11 2

Hansen et Sengstock; Cantrell et Oake.

Buffalo	200 030 023	10	14 3
Toronto	012 022 103	8	9 3

Ogden, Russell, Hillingworth, Brice, Strasker et Pond; Fisher, Faulkner et Hargrave.

Buffalo	000 000 0	0	5 0
Toronto	002 100 x	3	7 0

Mangum, Ogden et Pond, Barnes, Sorrell et Hargrave.

Syracuse	010 000 310	5	13 2
Rochester	310 200 10x	7	10 0

Hallahan, Schelberg, Barnes et Mancuso; Bagby, Mills et McAvoy.

L'ASSOCIATION AMERICAINE

Indianapolis	0	6	0
Toledo	4	4	1

Schupp et Snyder, Speece et Severin.

Milwaukee	2	6	5
St-Paul	1	2	2

Jonnard et McMenemy, McQuaid, Heimach et Gaston.

Columbus	8	15	0
Louisville	1	7	1

Meeker et Wingo, Friday, Wilkinson et McMullen.

Minneapolis	11	17	1
Kansas City	4	10	2

Jones et Gowdy; Roy, Oldham et Shinault.

A DORVAL

1e course: 3 ans, 6 furlongs 1—Merry Man, 107, Stroud, $25.30, $10.20, $5.60; 2—Muriel S., 105, Gwynne, $31.60, $22.00; 3—a Lord Darnley, 107, Butler, $3.70. Temps 1.16 2-5. (a) El Oudiane Sol, Cast By, Worthman, (a) Lets Go, Polygala, See It Through, Disciple et Blacksmith ont aussi couru. (a) ont pris le champ.

2e course 2 ans, 5 furlongs 1-2 1—Ella Rufus, 105, Hemslein, $11.60, $4.80, $2.85; 2—Charm, 111, O'Brien $3.25, $2.90; 3—Dillas Gubrath, 109, Thomas, $3.05. Temps: 1.09. West Ward Bound, Samslick et Violet Flame ont aussi couru.

3e course 4 ans, 6 furlongs 1—Courser, 107, Abel, $17.30, $5.05, $3.50; 2—Long Point, 110, Taylor, $3.75, $3.25; 3—Somerset, 107, Jackson, $4.80. Temps: 1.14 2-5. Dick Whittington, Carefree, Stardust, Sand Hills et Billiken ont aussi couru.

4e course: 3 ans, 1 mille et 70 verges: 1—Tattling, 122, Richards, $3.20, $3.25, $3.50; 2—Phanar ot, 108, Thomas, $4.25, $3.80; 3—Shepherd of the Hills, 104, Chalmers, Bloomt p, Forecast II et Mineralogist ont aussi couru.

5e course: 3 ans, 1 mille: 1—a Clearance, 100, O'Brien, $4.05, $3.35, $2.85; 2—Seths Hope, 102, West, $7.15, $4.80; 3—Thestylis, 102, Dougherty, $5.10. Temps: 1.40 1-5. (a) Accokeek, Lactarium, The Freshman, Medley, Sun Forward, Signola et Boom ont aussi couru, (a), entrée Arlington.

6e course: 3 ans, 1 mille 1-16. 1—Berr la, 101, Fisher, $9.90, $9.00, $3.50; 2—Chula Vista, 107, Wilson, $5.80, $4.00; 3—Queen Emma, 105, Curran, $3.60. Temps: 1.49. Henry Fox, Senor, Vulnad, Wise Guy, Lady Essington, Martini, Vagabond King et Ternley ont aussi couru.

7e course: 3 ans, 1 mille 1-16: 1—Alletache, 101, Fisher, $9.50, $5.00 $2.75; 2—Opperman, 111, Abel, $3.35 $2.60; 3—Pat Calhoun, 112, Brooks, $2.45. Temps: 1.47 3-5. F re Dog, Grayl ng Steady, Kings Ransom et Carom ont aussi couru.

M. Jos. Julien, de St-Malo, lance un défi à M. Samuel Drolet, de Limoilou, pour une partie d'anneaux, devant avoir lieu le jour qui lui conviendra, et sur un terrain neutre. Répondre à l'endroit connu.

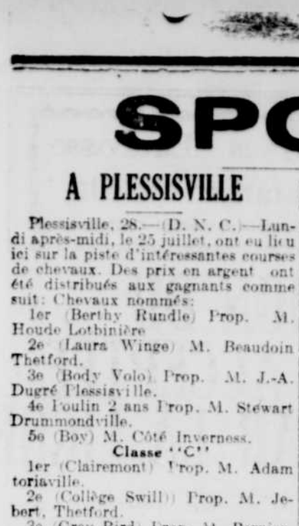

Demain
OUVERTURE
du second magasin du bijouterie de...
A. GAUTHIER
24 St-Joseph

Bagues, bracelets, pendentifs, montres, horloges, etc., etc., de haute qualité et dans un choix considérable.

Spécialité:
REPARATIONS de Montres de toutes sortes, ainsi que tous articles de bijouterie en général.

Ouvrage garanti. Prix populaires
A. Gauthier
24 St-Joseph

Autre MAGASIN: 1127 St-Vallier

LES FUNERAILLES DE FEU M. CHAS-T. PARENT A CHARLESBOURG

Vendredi, le 22 juillet, ont eu lieu dans l'église de Charlesbourg les funérailles de M. Chs-T. Parent, citoyen bien connu et estimé, cultivateur émérite. Il sut s'assurer la confiance de ses paroissiens, vu qu'il fut maire plusieurs années.

L'église avait revêtu ses plus belles tentures de deuil.

La levée du corps fut faite par le curé de la paroisse l'abbé Ovide Godbout.

Un service diacre, sous-diacre, fut chanté, officiait M. l'abbé Ferdinand Côté, du Séminaire, MM. Turcotte et Lemay remplissaient les fonctions de diacre et sous-diacre.

Monsieur Onésime Bédard portait la croix.

MM. Adélard Aubé, Adélard Trudel, Jos. Jobin, Jacques Trudel, Léopold Paradis, Jos. Genest, porteront le cercueil.

Suivaient la funèbre cortège: MM. Arthur et Chs-Aimé Parent, ses enfants MM. Joseph, Arthur, Edouard Parent, ses frères; MM. Maxime Dion Malcolm Guay, ses gendres; MM. Gérard Dion, Chs-Ed. Parent, ses petits-fils; MM. Alfred Delâge, F.-X. Giroux, Aza Giroux, Jos. Giroux, Alfred Giroux, ses beaux-frères; MM. Jos. Giroux, Ubald Giroux J.-B. Giroux, Chs-A. Giroux, Andréas Giroux, Jos Sansfaçon, Alois Giroux, Almanzor Giroux, Ludovic Bédard, Philippe Magnan, Erménégilde Tremblay, Barnabé Parent, Philippe Paul-Emile, Maurice, Gérard, Jules, Jean-Marie, André, Roger Parent, Léopold Bédard, J.-B. Bédard, Maurice Giroux, Ovila Bédard, Jos Parent (fils) Charles Parent (fils) Chs-A. Cloutier, Lucien Cinq-Mars, Emmanuel Lafrance ses neveaux; MM. Placide Proteau, Chicago, Art, Levi Bédard, Chs-A. Dorion, Dr Azarie Bédard, Dr Reid, Philippe parent, Art. Bédard, Ant Parent, Jos Mauger, Chs Mauger Phil. Mauger, François Beaulieu, Edouard Paquet, Jos. Dorion, Théophile Trudel, Jos. Legaré, Oct. Dorion, Robert Trudel, notaire, Jos. Belanger, Jos. Cauchon, Québec, Maurire Giroux, Art. Parent, ses cousins.

On remarquait dans la suite d'un nombreux cortège: MM. Ludger Bastien, ex-député, C.-N. Dorion, avocat, Avila de Belleval notaire, J.-B. Martel, notaire, Noel Dorion, avocat, Dr Leclerc, Georges Fleury, maire, P.-J.-A. Savard, maire de Loretteville, J.-W. Villeneuve, Art. Parent, Beauport, Emile Gauthier, agronome, Jos. Legaré, Georges Fleury, fils, J.-B. Drouin, Ed. Sanschagrin, Achille Legaré, Elie Villeneuve, Jos. Carqinal, Jos. Paradis, J.-J. Pepin, Pierre Dery, Art. Bédard, Chs. Dorion, J. Daigle, J.-B. Doyle, Ismael Bédard, Elb. Fecteau, J.-B. Martel, Isidore Bédard, J.-B. Paquet, V. Paquet, Odilon Moffet, Alpn. Leclerc, Pierre Pepin, Alex. Leclerc, Emile Sansfaçon, F.-X Bédard, P.-H. Genest, Art. Paradis, Jos. Liret, Elie Bédard, Frédéric Sansfaçon, Jules Falardeau, Jos Rochette, Chs. Trudel, Emile Trudel, Gaudias Bédard, Ernest Trudel, J.-E. Doyle, Jacq. Verret, Moise Verret, Etienne Paradis, Albert Bédard, Omer Ratté, Jacq. Lépine, Art. Dorion, Omer L'Heureux, Henri Fortier, Samuel Bédard, Jean Jobin P. Renaud, Em. et Rom. Villeneuve, Jules Renaud, Alfred Tremblay, Elzéar Paradis, Ls Dallaire, Montaiville Taschereau, Jos Fortier, Réal Dorion, J.-B. Sanfaçon Narcisse Bédard, François Renaud, Alexandre Ph. Alph. Renaud, Jacques de Belleval, Ls. Magnan, Odilon Dorion Claude Lefebvre, Pierre Tarhif, Jos. Tardif, Art. Lejeune, Wilfrid et Ls. Legaré, Ahjutor Paradis, J.-B. L'Heureux Emile Bourret, Frédéric Dorion, A. Gagnon, De. Laliberté, Rosario Guay, Edmond Guay, Jules Dion, Albert Dion, Jos. Kelly, Alex. Lortie, Jacques Bédard, Albert Bédard, P. -A. Jobin, Ls. Auclair J.-A. Villeneuve, J. Alb. Bédard, Isidore Villeneuve, Aldéric Latulippe, Alb. Delage, Jos. Lefebvre, Art. Paradis, Albert Lefebvre, Art. Ouellet, P.-F. Villeneuve, Rémi Bédard, Alex. Bédard, Chs aug. Mars, Nap. Béhard., J. Roy, Jos. Prémont, Olivier Bresse, avocat, Olivier Bresse, (père), avocat John Boyce, Etienne Villeneuve Pierre Pépin, Edmond Bédard, Onésime Bédard, Frig. Bedard, Philias Pépin, Cyrial Sanfaçon, Alfred Bourbeau, Jos. Bourbeau, Jérémie L'Heureux, Art. Senfaçon, Jos. Auclair, Gandias Beaulieu, Art. Beaulieu, Pierre Truhel, Jos. Jobin, Lucien Trudel, Azrie Berthiaume, Isidore Bédard, André Bilodeau, Emile Poitras, Art. Carmichael, Art. Bédard, M. Chouinard, P. Johnson, M. Johnson, Jos. Pagé, Jos Hamel, Jos Auclair, Alfred Blondeau, Alf. Myrand, Chs, A. Béhard, Apolinaire Fourcher, St-Malachie, Alf. Paradis, Alb. Giroux, Eliodore Samuel Fleury, Isidore Bourret, Chs Paradis, Arthur-W. Bédard, Philippe Légaré, Ernest Paradis, Adélard Paradis, Chs-H. Villeneuve et une foule de noms qui nous échappent.

La chorale de Charlesbourg sous la direction de M. Ph. Legaré chanta la messe des morts en parties.

Plusieurs soli furent rendus:

Ego Sum, A.-N. Bédard, Art. Ouellet, Alb. Lefebvre.

O Salutaris: Chs Cloutier.

Jesu Salvator: Barnabé Parent.

Amis Parents: Ald. Latulippe.

Touchant l'orgue: M. E. Trépanier.

Monsieur Chs-T. Parent laisse pour pleurer sa perte son épouse, Adelie Giroux, Alfred Parent, Ashland, Wis., Art. Parent, Chs-Aimé, Mme M. Dion (Hélène), Mme M Guay (Bertha).

Bouquets spirituels: Religieuses de l'école Normale de St-Pascal, couvent de Charlesbourg, MM. J.-Arthur Parent, Maxime Dion, Malcolm Guay, Joseph Parent, Arthur Parent, Edouard Parent, Alfred Delâge, F.-Xavier Giroux, Aza Giroux, Alfred Giroux, Joseph Sanfaçon, Joseph Parent, fils, Charles Parent, fils, Dr J. Reid, Dr Léonide Reid, Louise Rhéaume, Barnabé Parent, Philippe Parent, J.-B. Bédard, Mme veuve F. Renaud, Mlles Renaud, Alois Giroux, Ubald Giroux, Onésime Bédard, Albert Girard, Adélard Gagnon, Frédéric Dion, Jules Dion, Ovide Dion, Lucien Dion, Mlle Dion, Mlle Robitaille, François Pouliot, Alphonse Garneau, Mme J.-L. Bould, Jacques Bédard, Mme veuve A. Letarte, Pierre Tardif, J. Laroche, Antonio Gravel.

Témoignages de sympathie: Colonel Chauveau, Ludger Bastien, Alf Blondeau, notaire Martel, Chs Dorion, avocat, Noel Dorion, avocat, Placide Proteau, Montréal; dentiste J. Reid, Dr Léonide Reid, Chs-Aimé Cloutier, Joseph Jobin, G Beaulieu, E. Bouret, Nime Vve J. Villeneuve, Charles Bélanger, Marguerite Dion, Roger Falardeau, Edmond Falardeau, M. Guimond, Z. Daigle, J.-B. D'aigne, Louis Chouinard, Joseph Auclair, Jean L. Heureux Le Bould., Mlle Verret, Laureat Robitaille, A. Lemieux, Jos-G. Bédard, J.-C Bédard, M. Edouard Sanschagrin, Mme E. Moisan, Mme Dechêne, Détroit, Mme Côté, Détroit, J. Myrand, Odina Villeneuve, Sam Drouin, J. Bouret, Mme Vve Duhaldi, Philéas Pepin, Alex Renauld, Philippe Renauld, Alp. Renaud, Mme Vve Gosselin, Nime Vve Letourneau, Octave Dorion, Misael Dorion, E. Savard, Jules Renald, Jos Royer, Frédéric Dion, Mme Vve Renauld, Mlles Renauld, Luc, Bédard, Philippe Magnan, etc., etc.

Messes: MM. J.-Arthur Parent, Maxime Dion, Malcolm Guay, Alfred Delâge, Edouard Parent, F.-X Giroux, Jacques Bédard, François Pouliot, Mme G. L. Bould, Mme Vve Frs Renauld, Jos Parent, Alf Giroux, Ab. Guérard, Jos-Chs Parent, fils, Dr J. Reid, Adélard Gagnon, Frédéric Dion, Mlle Louise Rhéaume.

DRUMMONDVILLE

Feu Madame Ulderic Vignault

Samedi le 23 juillet, à deux heures de l'après-midi, un grand nombre d'amis se rendaient à la station du C. N. R. pour rendre un dernier témoignage d'estime à feu Madame Ulderic Vignault, de cette ville, que ses enfants ramenaient dans sa bière, pour être inhumée dans le cimetière, ici, à côté de son époux, dans le terrain de la famille.

Le cortège funèbre, formé à la station, se dirigea vers l'église, où fut chanté un "Libera", puis la dépouille mortelle fut transportée dans sa dernière demeure. Les Dames de Ste-Anne, très nombreuses, précédaient le corbillard avec leur bannière.

Le porteurs étaient, MM. Stanislas Thibault, Alfred Gauthier, Néré Potvin, et H. Côté Les porteuses: Mesdames Isidore Dionne, Elzéa Goudreault, Stanisla Thibault et Néré Potvin. Portaient les rubans de la Bannière; mesdames Jos. Chapdelaine, R. Baribeau, J. Leblanc et Baribeau.

Plusieurs membres de la famille de la défunte assistaient à son inhumation et avaient tenu à l'accompagner dans ce funèbre voyage de Montréal à Drummondville. Nous avons remarqué Mesdemoiselles Ida et Emma Vignault, ses filles; M. Omer Vignault, son fils; Mlle Laurette Vignault, sa petite-fille; tous de Montréal; M. Edmond Vignault, de St-Bonaventure et M. Johnny Vignault, son frère, de Nicolet.

La regrettée défunte était âgée de 76 ans, et avait passé plusieurs années de sa vie à Drummondville, où elle a laissé des regrets et une excellent souvenir.

Leur saveur subtile, leur fraîcheur, leur consistance croquante l'emportent sur celles de tous les autres

Quaker Corn Flakes

(Flocons de maïs Quaker)

Refusez toute contrefaçon

Cette excellente vieille bière au gingembre est bonne pour vous par ces *journées étouffantes de l'été*

QUAND le soleil d'été vous brûle, que la chaleur et la fatigue vous accablent et que vous êtes altéré de soif, il n'y a pas de breuvage comparable au "Canada Dry" pour vous réconforter.

Rien qu'à le voir danser et petiller dans les verres de rosée on se sent rafraîchir. Il est si clair, si vif, si pur—c'est une source d'eau fraîche dans la montagne au fond des grand bois verts.

La délicate saveur piquante du "Canada Dry" est due à la pureté de ses ingrédients et à la perfection de son mélange.

Seul le gingembre de Jamaïque de qualité supérieure entre dans la composition du "Canada Dry" et ce gingembre est légèrement stimulant, salutaire et favorable à l'estomac.

Vous trouverez que c'est là un régal spécialement bienvenu au lunch et au dîner par les journées chaudes, à cause du goût piquant qu'il communique même au repas le plus simple. Au milieu de la relevée, il suffit d'aller en prendre au comptoir des eaux gazeuses pour se rafraîchir et se réconforter. D'un soir à l'autre, au coucher, quand vous irez faire un tour dans la glacière pour trouver une dernière gorgée, vous serez fier de le trouver douillettement couché sur la glace.

Le mieux de tout, vous savez que le "Canada Dry" est véritablement bon pour vous. On en sert dans les grands hôpitaux partout au Canada, à cause de sa pureté et de sa qualité et il est prescrit par nombre de médecins pour les mêmes raisons.

Au vrai, c'est un breuvage que vous pouvez boire abondamment l'été sans regrets.

C'est la magie de son goût merveilleux qui en a fait un breuvage populaire à New-York et dans plusieurs capitales étrangères.

Ecrivez pour avoir la brochurette gratuite de recette
"Surprise sur la glace"

Demandez à votre fournisseur de vous montrer ce Carton Hôtesse de 12 bouteilles de "Canada Dry". C'est là le moyen le plus commode d'acheter ce bon vieux "ginger ale" pour votre famille.

"CANADA DRY"
Distributeur en Gros
JOSEPH & CO.

RESTAURANT BERTANI
66 rue ST-JEAN (Tout près l'ancien poste)
LE MEILLEUR SERVICE QUI SOIT
L'ENDROIT LE PLUS FRAIS DE LA VILLE
Service de Vins et Bière avec les repas

PUISSANTS COURSIERS

Windsor, 28—Quoique l'établissement Seagram ait été malheureux, cette année, il a la consolation d'avoir encore de puissantes bêtes dans ses écuries. Wm Bringloe, l'entraîneur en chef vient de découvrir un autre brillant juvénile, dans la personne de Jamie qui a gagné ces jours derniers au Windsor Jockey Club, contre un puissant champ.

On semble croire que la bête, avec un entraînement suivi, est capable de remporter de vifs succès, non seulement cette année, mais en 1928, dans les épreuves réservées aux chevaux de trois ans. De temps à autre, les coureurs de Seagram sont portées à la victoire, mais la perte de trois ou quatre coursiers, par la maladie ou la mort et l'absence de ses deux meilleurs jockeys lui ont grandement nui.

Erickson a abandonné le sport, à cause de son poids et Bourassa souffre d'une pleurésie, depuis une quinzaine de jours.

Dans les circonstances, l'établissement Seagram ne fait pas trop mal.

Jamie a coûté $2,600 à Saratoga, l'été dernier.

Pourquoi

L'excès de graisse

est combattu

D'abord à cause de la mode des jupes courtes. Ensuite et surtout parce que la svelteese est synonyme de santé, de jeunesse et de vitalité.

Regardez autour de vous remarquez comme partout la svelteese domine. Demandez à ces personnes le secret de leur élégance.

Beaucoup vous diront qu'elles ont pris des Pastilles de la Prescription Marmola. C'est une méthode agréable et facile qui s'attaque directement à la cause. Elle est employée depuis plus de 19 ans. Leur réputation s'est répandue et aujourd'hui il s'en vend un grand nombre de boîtes par année.

Cette méthode de maigrir est simple et agréable. Aucun exercice ou diète anormal. Cette méthode est le résultat de recherches scientifiques et modernes. Elle est certainement très efficace, autrement elle ne jouirait pas de cette excellente réputation.

Les Marmola feront pour vous ce qu'elles ont fait pour d'autres. Avez-en la preuve. Vous avez peut-être suivi des régimes déprimants ou fait de fatigants exercices. Faites maintenant l'essai de cette méthode plus simple et aux résultats stables. Si l'excès de chair est une entrave à vos succès ou à celui de vos amies, faites le disparaître maintenant. Puis faites comme les autres, racontez à vos amies les heureux résultats que vous avez obtenus.

Tous les pharmaciens vendent les Pastilles de la Prescription Marmola, à $1.00 la boîte. Si votre pharmacien n'en a pas, il s'en procurera immédiatement chez son fournisseur.

Pastilles de la Prescription

MARMOLA

La manière agréable de maigrir

La peau du bébé ne doit jamais gerçer

. . . Disent les médecins . . . si la poudre dont on fait usage a la propriété de s'étendre et d'adhérer à la peau. Saupoudrez de la poudre Johnson spéciale pour les bébés et pour la toilette après son bain et chaque fois que vous changez sa couche. Cette poudre lubrifiante s'étend comme une crême dans les plis et replis de la peau et protège celle-ci de tout contact nuisible.

Employez le savon spécial de Johnson pour le bain du bébé.

Faites usage de la crême spéciale de Johnson pour bébé, elle soulage les échauffaisons, les gerçures ou autres affections de la peau.

Ce que l'on Voit sur la Plage, dans le Boudoir et en Soirée

BUTTERICK 1540

PAUVRE Gloria! Elle est si habile pour faire des jolies robes mais que choisir chaque matin la bouleverse. Aujour d'hui surtout, le choix est difficile car son nouveau negligé de boudoir en crêpe de soie imprimé est si coquet qu'elle ne peut pas se decider à s'habiller. Elle attendra peut être jusqu'à ce que l'heure du bain arrive pour se glisser dans son peignoir de bain en toile imprimée qui est de même façon que le negligé. Les bandes formant le long col et garnissant les larges manches kimono sont d'une couleur s'harmonisant avec l'étoffe imprimée.

ACHETEZ LES MARCHANDISES ANNONCEES
Comparez et choisissez.

Notes Sociales

L'hon. M. et Mme Lucien Cannon sont de retour du lac des Pins Beauce, où ils ont passé quelques jours les invités de Mme H.-A. Taschereau.

M. et Mme Ernest DeSève sont retournés à Sherbrooke après avoir passé quelques jours à St-Louis-de-Courville les hôtes de M. et Mme A.-G. Sabourin.

Mlle DeSève, qui fut l'invitée de Mlle Sabourin pendant quelques semaines à Courville est retournée avec ses parents.

Le major général et Mme A.-J. de Lotbinière, le lieutenant-colonel sir John Ramsay et M. W.-F. Benson sont revenus d'Europe dernièrement sur le Montrose.

Le Dr Alphonse Lessard, directeur du Service Provincial d'Hygiène, passe quelques jours à Montréal.

Le Dr et Mme Paul Garneau et Mme Antoine Rivard sont arrivés hier de la Pointe de la Rivière-du-Loup. Mme Rivard retournera à la Rivière-du-Loup dans quelques jours.

Le Dr et Mme Raymond Paquin, de Hull, sont à Québec pour quelques jours.

Mlle Louisette Gagnon passe quelques semaines à Cap-à-l'Aigle.

M. et Mme Henri Grandbois et M. Alain Grandbois qui passent l'été à St-Casimir sont à Québec pour quelques jours.

Le sénateur et Mme H.-S. Béland qui sont actuellement à St-Joseph-de-Beauce, partiront cette semaine pour Ottawa.

M. Emilien Gadbois avocat de Montréal était de passage à Québec aujourdhui en route pour le Cap-à-l'Aigle.

M. et Mme Jean Pérodeau, de Montréal, sont attendus à Québec pour la fin de semaine.

M. Philippe Roy, jr. sera à Québec, samedi prochain.

M. Reginald Meredith est à Montréal où il passe quelques jours.

M. Pierre Benoît a passé quelques jours au lac St-Joseph avec sa mère, Mme E.-P. Benoît.

Le capt René Landry est de retour d'un voyage de quelques jours à Montréal.

Mlles Marie-Paule Archambault, d'Outremont, et Rita LaRue, de Québec, sont actuellement à St-Jean Port-Joli, les invités de Mlles Jeann et Hélène Michaud.

Mme Albert Blondeau et sa filette Jacqueline de Montréal sont actuellement à Québec.

Mme Archie Fraser qui était depuis quelque temps à Spencer-Wood, l'invitée de Mme Frank McKenna est repartie hier pour Montréal.

Mlle Jeanne Michaud, de Montréal, qui passe l'été à St-Jean Port-Joli était de passage à Québec hier.

M. le Dr et Mme L.-H. Delorme et Mlle L. Delorme, de Montréal, sont actuellemet en villégiature à Gaspé.

M. et Mme Wilfrid Girouard, d'Arthabaska, sont partis pour un voyage dans les provinces de l'Ouest.

Mme E.-J. Coulombe et ses jeunes filles, Mlles Marguerite et Fernande, sont parties aujourd'hui pour Pope Beach, R. I., où elles passeront quelque temps, chez Mme J.-E. Gendron.

Mlle Marie Tapineau qui passe l'été à Notre-Dame-du-Portage passe quelques jours à Québec.

M. Edouard Boily est parti hier pour Montréal en automobile.

Mlle Mathilda Dupont, de Montmorency, passe quelque temps à St-Jean-Port-Joli.

M. et Mme J.-P.-A. Gravel partent ces jours-ci pour les Etats-Unis.

M. Alphonse Huard, de Montréal, passe une quinzaine à Chaudière Station, chez ses parents, M. et Mme Georges Huard.

M. Jules Bouchard ainsi que Mme Vve Anny Gauthier, de Ste-Foy, étaient de passage à Chaudière Station, dimanche dernier, les invités M. et Mme Georges Huard.

M. Alyre Bélanger, de Québec, ainsi que Mlle Fernande Bouchard, de Ste-Foy et M. Joseph-Eddy Bouchard étaient en visite à St-Nicolas et Chaudière Station, ces jours-ci; ils ont fait le trajet en auto.

M. Willie Murphy, de Rivière-du-Loup, et ait de passage ici, ces jours derniers, en visite chez sa fille, Madame Hector Déry, de la rue d'Aiguillon.

Mlle Suzanne O'Neill est de retour d'un voyage à Roberval, où elle était en visite chez son frère, le Dr James-J. O'Neill, V.S., depuis quinze jours.

A Matane, mardi soir, le 19 juillet, surprise party chez M. et Mme Jos.-N. Girard, en l'honneur de Mlle Germaine Girard, à l'occasion de son anniversaire de naissance.

Mlles Jeanne Chouinard et Claire Bouchard, de la rue Fraser, Lévis, donneront vendredi soir, un "shower" d'objets divers, en l'honneur de Mlle Régine Duclos, à l'occasion de son prochain mariage avec M. Alphonse Boulanger, de La Durantaye.

M. et madame Charles Wilson, de St-Ludger, Rivière-du-Loup, ainsi que sa mère, sont revenues d'un voyage des Etats, accompagnés de M. et Mme Victor Bouchard, de Norton-Mills, Vt., ils partiront pour aller visiter Mont-Carmel et St-Denis dans quelques jours.

M. et madame Wilfrid Demers de Beauce-Jonction ainsi que M. Hervé Giguère, E.E.D., mademoiselle Marie-Anne Giguère, étaient de passage à Québec dimanche dernier les invités de monsieur et madame J.-Alfred Demers, de l'avenue des Erables.

M. Arthur Demers, de Manville, Rhode-Island, était à Québec, la semaine dernière en visite chez son frère M. Alfred Demers, de l'Avenue des Erables. Il était accompagner de M. et madame J.-B. Bousquet, leur fils Gerald, Madame J. Champagne, Mlle Annette Champagne. Tous sont repartis enchantés de leur voyage à travers le Canada.

M. Oscar Gendron, agent de la Compagnie d'Assurance Manufacturer Life, de La Tuque, Qué., était ces jours-ci de passage à Québec, en route pour Murray-Bay, où il assistera à la Convention des principaux agents, qui se tiendra à l'hôtel Manoir Richelieu.

M. Emile Gagnon, de Salem, Mass., a passé une quinzaine à Saint-Pascal, chez ses parents, M. et Mme Louis Gagnon.

Mlle Alice Gagnon, de Saint-Pascal, a passé la semaine à Saint-Jean-Port-Joli, chez Mlle Chamarre.

ON LE FETE

Samedi dernier en la salle Richelieu M. Adélard Fleury, contremaître au service de M. Jacques Savard, entrepreneur général, et madame Fleury ont été l'objet de belles démonstrations de la part d'une centaine de parents et d'amis à l'occasion de leurs noces d'argent. Le charme et la gaité ont présidé à cette soirée toute d'intimité. Mlle Dolora, jeune fille des jubilaires, lut une belle adresse et le plus jeune de leurs enfants Roméo, leur présenta une bourse bien garnie.

Il y eut banquet présidé par M. M. Ernest Fleury, contremaître général de la Maison Bourque, de Mull, venu à Québec, avec sa famille. La table était bien décorée et chargée de mets succulents. Les jubilaires occupaient les premières places à côté du président.

Parmi les autres personnes présentes on remarquait Mme Phydime Noreau, la mère de Mme Fleury et la seul survivante des vieux parents, Mme Ernest Fleury, Mlle Dolora, Cécile, Jeanne et Lucienne Fleury et MM. Ernest et Roméo Fleury, enfants des jubilaires, MM. Joseph et Lauréat Noreau, les frères de Mme Fleury, Mme Philéas Martel, sa sœur, M. Adhémar Fleury, M. Omer Fleury, président du Conseil Fédéré des Métiers et du Travail de Québec et Lévis, les frères de M. Adélard Fleury, Mme Jos. Castonguay, sa sœur, Mme Omer Fleury, belle-sœur, M. Jos. Jos. Gastonguay, beau-frère, M. Jacques Savard et Mlle Savard, MM. Edouard, Lionel, Henri et Arthur Fleury, MM. Philéas et Aurélien Fleury, Mme Adélard Martel, Mlles Noreau, et une foule d'autres parents et d'amis.

Après le banquet ont porté la parole: M. Ernest Fleury, président du banquet, M. Adélard Fleury, le jubilaire et MM. Omer Fleury et Savard. Cette soirée fut agrémentée de musique, de chansons et de déclamations. Cette fête, qui fut très bien réussie, fut organisée par M. Omer Fleury.

AU COUVENT DE BEAUPORT

Les salles d'études de notre cher pensionnat sont fermées pour deux longs mois. Les joyeuses écolières ont quitté l'asile béni, témoin de leurs travaux, actifs, de leurs efforts soutenus pour aller jouir au sein de leur famille d'un repos bien mérité.

Lundi, le 20 juin dans la salle du couvent avait lieu la distribution des prix. Les honneurs de 8e année ont été conférés à Mlles Marthe Mercier, Bernadette Hébert, Marie-Ange Mercier, Rita Langlois, Rita Ferland et Cyrille Fortin.

Mlle Marthe Mercier a reçu en outre, la médaille d'argent offerte par Son Excellence le Lieutenant-Gouverneur pour beau succès dans l'étude de toutes les matières du programme.

Une médaille d'or a été offerte à Mlle Marcella Fraser pour récompenser ses succès dans l'art mucical. Cette élève a aussi reçu le Brevet d'Enseignement musical décerné par l'Ecole de Musique de l'Université Laval.

En outre des prix généreusement donnés à tous les cours pour récompenser les différentes matières du programme d'études un grand nombre de prix spéciaux furent offerts aux élèves les plus méritantss par les amis du pensionnat. Je mentionne le prix d'instruction religieuse, don de M. le curé J.-O. Galarneau, offert à Mlle Marthe Mercier et le prix d'excellence de conduite, gagné par Mlle Louise Prévost.

Récitations, morceaux variés ont été rendus avec un naturel remarquable par les grandes élèves. Les chants interprétés avec art ont fait naitre dans les âmes des émotions douces et tendres.

La séance fut présidée par M. l'abbé J.-I. Galarneau, curé de Beauport. Parmi les invités l'on remarquait M. l'abbé Louis de M. Pâquet et M. l'abbé L. Villeneuve, tous deux vicaires à Beauport; M. le maire J.-B. Dionne, M. le notaire J.-X. Mercier, M. l'avocat J.-A. Prévost et grand nombre de parents des élèves et d'amis de la maison.

A l'issue de la séance, M. le curé en termes choisis adressa ses félicitations tant aux religieuses qu'aux élèves pour le succès remporté durant l'année scolaire et donna aux élèves les sages et précieux conseils d'un père clairvoyant et dévoué.

Que les Dames religieuses de Beauport trouvent ici nos souhaits bien sincères et continuent longtemps encore, à faire le bien à notre jeunesse féminine.

UNE ELEVE

BENEDICTION DE CLOCHES

(De notre correspondant)

Trois-Rivières, 28.—C'est au milieu d'une foule considérable et d'un nombreux clergé qu'a eu lieu la bénédiction par Sa Grandeur Mgr Comtois d'un carillon de trois cloches pour l'église de St-Elie de Caxton. L'église reconstruite de St-Elie avait été magnifiquement décorée pour la circonstance. Mgr Comtois était assisté comme diacre et sous-diacre de Mgr J.-E. Paquin, procureur de l'évêché, et de M. le chanoine J.-A.-E. Laflèche, curé de St-Faulin. Le sermon de circonstance fut donné par M. le chanoine P.-A. Bellemare, curé de Ste-Geneviève de Batiscan, et ancien curé de St-Elie. C'est lui qui fut le fondateur du fameux chemin de croix sur la montagne, lequel est devenu un lieu de pèlerinage annuel pour plusieurs paroisses des alentours. Le sanctuaire était rempli de membres du clergé régulier et du clergé séculier. Sur des prie-Dieu avaient pris place: Mgr Louis-Eugène Duguay, curé de St-Barnabé, et M. le chanoine Bellemare.

On remarquait au chœur les RR. PP. Héon, et Fournier, rédemptoristes, qui prêchent la retraite paroissiale à St-Elie; MM. les abbés P. Mongrain, curé de St-Alexis-des-Monts, D. Gélinas, curé de Charette, A. Lamy, curé de St-Elie, Trudel, curé de St-Sévère, T. Gravel, curé de St-Boniface, H. Mélançon, curé du Sacré-Cœur, Shawinigan, E. Tremblay, curé de St-Matthieu, D. Gélinas, Trois-Rivières, B. Lamy, Ovide Levasseur, Donat Picotte, Arthur Rousseau, Georges Bellemare, J.-E. Dubé.

M. l'abbé Lamy souhaita la bienvenue à Mgr Comtois et à tous les visiteurs. Le sermon de circonstance fut donné par M. le chanoine Bellemare.

Parmis les parrains nous avons remarqué; M. J.-A. Frigon, M. P.P., Mme J.-A. Frigon, M. le Dr et Mme Eugène Bellemare, M. Alfred Bournival et Mlle Bournival, M. Charles Marcouiller et Mlle Marcouiller M. Maxime Matteau et Mlle Matteau, M. et Mme Isaie Bourassa, M. et Mme Charles-Edouard Fortin, M. Maurice Fortier, avocat, M. et Mme J. Gélinas, M. et Mme N. Chamberland, M. et Mme A. Guillmette, M. et Mme J.-A. Loranger, M. et Mmes F. Boisvert, M. et Mme Chaîné, M. et Mme E. Lamy, M. et Mme E. Rivard, M. et Mme Lafrenière, M. et Mme A. Gendron, M. et Mme Lafrenière, M. et Mme J.-B. Damphousse, M. et Mme D. Garceau, M. et Mme E. Samson, M. et Mme H. Deschênes, M. et Mme T. Boisvert, M. et Mme C. Lamy, M. et Mme Latour, M. et Mme S. Grenier, M. et Mme N. Guillemette, M. et Mme P. Déziel, M. et Mme M. Pellerin, etc.

La sonnerie des cloches a donné $1,517.20.

ACHETEZ LES MARCHANDISES ANNONCEES
C'est le seul moyen sage.

"Tintex teint la soie sans colorer la dentelle"

"QUELLE véritable économie l'on réalise avec Tintex! Les dessous de soie fanés garnis de dentelle peuvent eux-mêmes être recolorés à neuf sans que la teinture atteigne la dentelle. Pour ces fins, servez-vous du Tintex dans la boite *bleue*. En fait, Tintex, colore et teint tout article et conservera intégralement tout l'été ses couleurs à votre lingerie fine. Et le procédé est si simple! vous "teignez tout simplement en rinçant." Voyez la carte de couleurs Tintex.

Boite bleue — pour soies garnies de dentelle (teint la soie pendant que la dentelle demeure blanche).

Boite grise — pour nuancer et teindre tout tissu (soie, coton, tissus mélanges).

15c aux pharmacies et dans les magasins à rayons.

Tintex

TEINT TOUT EN RINÇANT

Colore et teint tout en toute nuance

Distributeurs: LYMANS LIMITÉE, MONTRÉAL

LOTIONS

Parfums — Poudre de Toilette, Poudre de Riz, Talc, etc.

Créations de

L.T. PIVER

Paris, France

Vous pouvez obtenir tous ces articles de toilette dans le parfum Piver que vous préférez.

FETICHE—
FLORAMYE—
LE TREFLE INCARNAT
AZUREA—POMPEIA
SAFRANOR—

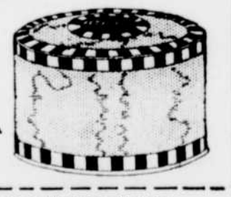

Parfumerie L. T. Piver, Limitée, Dépt., 2146, rue St-Alexandre, Montréal

Veuillez m'envoyer l'étui-échantillon contenant un flacon de Parfum Fétiche, Poudre à Sachet, Poudre de Riz Basanée (nuance-mode). Ci-joint 25c.

Nom.....

Adresse.....

73F

3 Jours Seulement !

Tous nos chapeaux de la saison

A Moitié Prix

L'EXCLUSIF

139 St-Jean - Tél: 2-5388 - (2ème étage)

FEU NAP. JULIEN

Le département municipal des incendies et le corps de police de la ville de Québec ont rendu, hier matin, un bel hommage à la mémoire de M. Napoléon Julien, époux de dame Alvine Moffet, décédé à l'âge de 62 ans et six mois.

M. Napoléon Julien avait été 13 ans durant, ingénieur de la pompe à va peur du poste numéro 3 de la brigade de feu.

Ses funérailles ont été célébrées, hier matin, en l'église paroissiale de Limoilou au milieu d'un grand concours de parents et d'amis.

C'est le Révérend Père Théophane, O.M.C., qui a fait la levée du corps et chanté le service funèbre, assisté des RR. Pères Fabien, O.M.C., et Joseph, O. M.C., comme diacre et sous-diacre. Des messes basses furent dites aux autels latéraux pendant la cérémonie.

La chorale de Limoilou, sous la direction de M. Boucher, a exécuté la messe des morts. M. Fortier touchait l'orgue.

Le cortège funèbre était précédé d'un détachement de 80 pompiers sous les ordres du chef adjoint François Jacob et d'une escouade de 30 constables, commandée par le député chef A.-S. Bigaouette.

Conduisaient le deuil, MM. Edmond Julien, fils de M. Napoléon Julien, le Dr Emile Moffet, son beau-frère, Albert Julien, Charles Moffet, Alexandre Moffet, Georges Godard, Gérard Moffet, Evey Bundock, Adalbert Cloutier, Henri Fortier, le Dr R. Gagnon, Jules Lépine, Joseph Grégoire, Charles Moffet, ses neveux; Oliva Mercier, John Vallières, ses cousins; Sarto Bundock, Edmond Bundock, Marcel Bundock, Benoit Bundock, Jules Lépine, Léopold Lépine, Robert Lépine, Jules-Edouard Fortier, Henri Fortier, etc.

Dans la foule qui escortait la dépouille mortelle, nous avons remarqué MM. Jules Livernois, Albert Rochette jr, E.-P. Bérubé, Henri Bérubé, M. Danis Télesphore Trudel, T.-D. Bois, J.-A. Laveau, Napoléon Lortie, Gérard Bornais, Sylvio Racette, Léonce Lortie, etc.

Le "Soleil" offre à la famille ses condoléances.

Libby's

100 produits

Dans les fameux hôtels d'Europe et de ce pays, on sert ces produits depuis des années

Voici des produits Libby au goût succulent et préparés au Canada:

Sauce aux tomates
Moutarde
Olives
Beurre de pommes
Viande hachée
Fèves au Lard
Apprêt sucré
Marinades à l'aneth
Marinades mêlées douces
Marinades mêlées sures
Marinades sures à la moutarde
Marinades style de ménage
Choucroute

Autres produits Libby pour votre table:

Ananas
Asperges
Pêches
Boeuf salé

Libby, McNeill & Libby of Canada, Ltd.
Chatham, Ontario

DEUX SPECIAUX DANS LES ROBES

pour la vente fin-de-mois de notre SOLDE DE JUILLET

100 robes d'été

en soies imprimées, fugi, rayon. Valeurs jusqu'à $22.50.

$5.00

Pas d'essayage, pas d'échange, chaque vente finale.

75 ROBES imprimées et en georgette. Valeurs jusqu'à $35.00.

$10.00

La Vogue 240 St-Jean

CONCOURS DE VITRINES

La vignette ci-dessus montre la vitrine très originale montée par M. Ernest Lapointe épicier sur la rue de la Couronne, lors d'un récent concours organisé par la Canadian grocers Co de Toronto. Cette vitrine valut à M. Lapointe le 2ème prix offert dans le concours.

LISEZ LES ANNONCES
Choisissez avec sagesse

NOUVELLES DE LEVIS

Notes personnelles

— Mme F. Pichette ainsi que Mlles Madeleine, Gertrude et Gemma Pelletier, de Lévis, sont parties pour une promenade d'une quinzaine de jours chez M. Odilon Pelletier, à St-Lambert, près de Montréal.

— Mme J.-B. Thibault, ainsi que son fils Johnny, de Lauzon-Ouest, sont en promenade à Causapscal pour un mois, les invités de M. et Mme Nazaire Danjou.

— M. et Mme Henri Laniel, Mmes Pierre Labreeque et Théodore Desjardins, de Montréal, qui ont passé une huitaine de jours chez M. F.-X. Turgeon, à Beaumont, sont retournés dans la Métropole.

— Mlle Eugénie Danjou, de Causapscal, après un séjour à Rimouski et à la Rivière-du-Loup, ainsi que Mlle Elisabeth Rioux, de Causapscal, sont en promenade à Lauzon-Ouest, les invitées de Mlle Annette Thibault.

— M. et Mme J.-Nérée Fournier, ainsi que Mlles Albertine et Corinne Fournier, de Lévis, sont de retour d'un voyage aux Etats-Unis.

Mariage Côté-Jean

Hier matin, à 9 heures, dans la chapelle des Congréganistes à Lévis, a été célébré le mariage de M. Joseph Côté, typographe, avec Mlle Yvonne Jean.

La bénédiction nuptiale fut donnée par M. l'abbé N.-J. Proulx, de Québec.

M. Joseph Côté, contremaître, de St-Jean-Baptiste de Québec, servait de témoin à son fils et M. Joseph-Amédée Jean, marchand de fer, de Lévis, accompagnait sa fille. Pendant la messe un joli programme de chant et de musique fut exécuté.

Après la cérémonie nuptiale le déjeuner fut pris à la résidence de M. J.-A. Jean, Côte du Passage, puis les nouveaux époux sont partis en voyage de noce à Montréal et Ottawa.

Nos meilleurs souhaits de bonheur les accompagnent.

M. Joseph Falardeau, de Bienville se noie accidentellement

Un triste accident s'est produit hier soir, à Limoilou, près des quais en construction en face du moulin de l'Anglo-Canadian Pulp and Paper Co qui a plongé une famille de Bienville dans le deuil. M. Joseph Falardeau, qui travaillait avec d'autres compagnons sur un chaland, s'est noyé lorsque ce chaland chavira. Le défunt, âgé d'environ 50 ans, demeurait rue St-Dominique et était père d'une nombreuse famille. Nous présentons à la famille si cruellement éprouvée par ce malheur nos plus cordiales sympathies.

Le "Chevaliers de Colomb" a gagné deux parties

Une très intéressante joute de croquet a eu lieu, hier soir, à Lévis, entre les clubs "Fraser" et "Chevalier de Colomb", sur le terrain de ce dernier, rue Déziel. Le "Chevaliers de Colomb" a été victorieux en gagnant deux parties et le "Fraser" gagna une partie.

Mort de M. Godfroy Ouellet à Bienville

Nous avons appris avec regret la mort de M. Godfroy Ouellet, époux de dame Célina Houde, arrivée hier matin à sa résidence, rue Commerciale, Lauzon. Le défunt, âgé de 82 ans, était malade depuis quinze jours seulement, souffrant d'une angine de poitrine. Il était bien connu dans Lévis, Bienville, Lauzon et Québec, vu que depuis 51 ans il était confiseur et marchand-épicier. Le défunt laisse pour pleurer sa mort, outre son épouse, six enfants: Mme Emile Marcoux, de Bienville; Mme Wilfrid Bernard, de Montague City, Mass.; Mme Cyrille Lacasse, de Québec; Mlle Julia Ouellet, M. Alexis Ouellet, de Bienville; M. Emile Ouellet, de Montréal. Il laisse aussi plusieurs petits-enfants et arrière petits-enfants, ainsi qu'un frère M. Ouvier Ouellet, rentier, du Bic et deux sœurs: Mme Vve Polycarpe Michaud, de St-Donat et la Révde Sœur Ste-Sophie, du Couvent du Bon-Pasteur de Québec. Les funérailles auront lieu samedi matin à 9 heures, à l'église de Bienville et l'inhumation sera faite dans le cimetière de la paroisse. Nous présentons à la famille du regretté défunt nos plus sincères condoléances.

L'express maritime arrivé à Lévis hier avec des soldats

Le train express maritime du C. N. R., venant de Halifax, est entré en gare, hier après-midi vers 3 heures 45, à Lévis. Il y avait sur le train deux chars remplis d'officiers et de soldats venant de Sydney et d'Antigonish. Comme la nouvelle était parvenue un peu avant l'arrivée du train que ces soldats avaient causé du désordre à la Rivière-du-Loup lorsqu'ils arrêtèrent là pour quelques instants, plusieurs centaines de personnes s'étaient rendues à la gare pour l'arrivée du train. Il y avait aussi plusieurs constables du C. N. R. et hommes de police de Lévis.

Le train arrêta à Lévis et les militaires y débarquèrent, mais pendant tout le temps qu'ils furent ici ces soldats furent sages et ne causèrent aucun désordre. Vers 4 heures 30, le train se remit en marche avec ces officiers et soldats, au nombre d'une couple de cents qui se rendent au camp de Petewarva. Durant le trajet, de Halifax à Lévis, quelques soldats voulurent faire un peu de désordre sur le train, mais les officiers les mirent vite à la raison et tout se passa ensuite dans le calme.

Mort de M. Charles Guay à Lauzon.

Nous avons appris avec regret la mort de M. Charles Guay, arrivée avant-hier soir, à sa résidence, rue Commerciale, à Lauzon. Le défunt était âgé de 47 ans. Les funérailles auront lieu demain matin, à 9 heures, à l'église de Lauzon et l'inhumation sera faite dans le cimetière St-Joseph. Nous présentons à la famille du regretté défunt nos plus cordiales sympathies.

Le club de tennis de St-Laurent, I. O., à Lévis, samedi.

Le club de tennis de St-Laurent, I. O., sera reçu, samedi après-midi prochain, par l'Association de tennis des Chevaliers de Colomb de Lévis, sur leur "court", rue Déziel. Nul doute que les amateurs du tennis sur la rive sud assisteront nombreux à la partie qui aura lieu à cette occasion.

Les méfaits de la foudre à Beaumont

Au cours de violents orages électriques que nous avons eus les 12 et 13 juillet, quatre bêtes à corne ont été tuées par la foudre, à Beaumont dont trois appartenant à M. A. Godbout et une autre appartenant à Mme Vve Philéas Fecteau. Des dommages assez sérieux ont aussi été causés par le vent, la pluie et la grêle dans les vergers et les jardins potagers de cette paroisse.

Mort de Mme J.-A. McNeil, à l'Hôtel-Dieu

Nous avons appris avec regret la mort de dame Alphonsine Dugal, fille de M. Alphonse Dugal, de Montréal, et épouse de M. J.-A. McNeil, de Edmonton, Alberta, arrivée hier matin, à l'Hôtel-Dieu de Lévis. La défunte, âgée de 47 ans et 1 mois, était en promenade chez son beau-frère, M. Louis A. McNeil, rue St-Georges, à Lévis, lorsqu'elle tomba malade, il y a 5 jours et dut être transportée samedi dernier à l'Hôtel-Dieu de Lévis. L'époux de la défunte est arrivé hier soir, à Lévis, et ce matin, M. Laval Fortier, de Lévis, a expédié la dépouille mortelle sur le train, à Montréal, où les funérailles auront lieu samedi matin. Les restes mortels seront exposés jusqu'à samedi à Montréal, à la résidence de M. Alphonse Dugal, père de la défunte. Nous présentons à la famille de la regrettée défunte nos plus vives sympathies.

Le Révd Père Léopold Turgeon fêté par ses confrères

Les confrères de classe du Rév. Père Turgeon, des Pères Blanc, ont tenu marni et mercredi, une pseudo-conventum. Désireux de rencontrer notre confrère missionnaire après quatre ans d'absence et avant son départ pour plus longtemps encore, nous avions organisé cette réunion.

Mardi soir, nous passions la veillée au Collège. Plusieurs professeurs avaient tenu à se joindre à nous. L'on conversa amicalement, chacun racontant ses prouesses de jadis. La veillée se prolongea forcément jusqu'au matin. Je dis forcément, à dessein, et vous laisse deviner les événements nocturnes.

Hier matin, le Rév. Père Turgeon célébra une messe en la chapelle de l'Alma Mater. Puis ce fut le déjeuner en famille et le départ pour une fête champêtre. Nous nous rendîmes au "vieux moulin" de Beaumont, propriété de M. l'architecte Auger. Grâce à la courtoisie de M. Auger la journée fut délicieuse. Vers cinq heures, nous revenions au Collège pour le souper.

Le Conventum devait se clore chez Madame Turgeon, mère de notre cher Père. Soirée inoubliable où nous avons eu le plaisir et la fierté d'entendre notre confrère nous entretenir des Pères Blancs, de leur champ d'apostolat, des obstacles rencontrés, etc., etc. Les chants et les déclamations se multiplièrent avec entrain et quand l'heure du départ sonna, ce fut à regret que chacun quitta ce salon où tant de souvenirs avaient été évoqués.

Le Rév. Père Turgeon, dans sa trop brève causerie, nous avait dit qu'un des grands obstacles à l'évangélisation de l'Afrique c'était le manque de ressources. Combien nous étions heureux de remettre à notre missionnaire une bourse de cent piastres, regrettant tout de même de ne pouvoir faire davantage.

"Forsan et haec olim meminisse juvabit" avions-nous choisi pour devise en 1920. Oui nous avons aimé revivre le passé comme nous aimerons à nous remémorer les deux jours que nous venons de vivre dans l'atmosphère si vivifiant de notre cher Collège.

L. P. R.

Les affaires municipales à Lauzon

Une séance du conseil de Lauzon a été tenue, hier soir, sous la présidence de M. le maire J.-Aurèle Dorval. Tous les échevins étaient présents, à l'exception de MM. Philippe Tom Bourget et Ernest Roy.

Le contrat pour l'éclairage des rues est expiré

Le contrat du conseil de Lauzon avec la Quebec Power Co, comme nous l'avons déjà dit, est expiré depuis quelque mois pour l'éclairage électrique des rues et depuis ce temps la susdite compagnie a consenti de passer un nouveau contrat, à raison de $15.00 par année, au lieu de $9 pour chacune des 150 lampes. Le conseil trouva ces nouveaux prix trop élevés et ne voulut pas signer un nouveau contrat, attendant de rencontrer le gérant du Quebec Power pour essayer de s'entendre sur les prix.

Le trésorier fait rapport que chaque mois, il reçoit un compte pour $15. par lampe et à chaque fois, tel qu'autorisé par le conseil, il paie pour $9. par lampe. Le trésorier fait aussi rapport que la Quebec Power Co a installé un compteur dans le bureau de l'hôtel de ville et ce voie un compte chaque mois mois pour l'éclairage de la bâtisse de l'hôtel de ville, basé su la dépense d'électricité enregistrée par le compteur.

Lorsque le conseil reçut les nouveaux prix du Quebec Power Co, le greffier fut autorisé, en avril dernier, de répondre que l'on ne pouvait accepter l'augmentation demandée, mais était prête à renouveler l'ancien contrat au même prix ou sinon le conseil était décidé de s'organiser pour éclairer ses rues et se dispenser des services de la susdite compagnie.

Plus tard la Commission des Services Publiques informa le conseil qu'elle avait devant elle une requête du Quebec Power Co à l'effet de reviser ou modifier les taux de l'éclairage électrique dans les municipalités. Le greffier fut autorisé de répondre à la Commission des Services Publics que la requête du Québec Power n'intéressait pas le conseil de Lauzon.

Le conseil a autorisé le trésorier de continuer à payer les comptes au Québec Power Co., suivant le taux de l'ancien contrat, soit $9 par année par lampe.

Le trésorier fait rapport que le contrat pour l'éclairage des rues du quartier Bienville, passé par l'ancien conseil de Bienville, expirera en 1929.

Une demande d'augmentation de salaire

M. Joseph Dubé, ingénieur de l'usine de filtration, demande de bien vouloir porter son salaire de $1,430 à $1500 par année. Comme le rapport budgétaire est adopté en 1ère lecture, le conseil trouve que la demande de M. Dubé est faite trop tard et ne peut y accéder.

Le rapport budgétaire adopté en seconde lecture.

Le conseil a procédé à l'adoption en seconde lecture du rapport budgétaire pour l'année 1927-28, fixant le taux de la répartition ou taxe foncière à $1.00 par cent piastres pour le quartier Bienville, (tel que spécifié lors de l'annexion pour une période de 10 ans) et à 90c dans le cent piastres pour les autres quartiers de la ville de Lauzon. Le même rapport fixé aussi à $27 par année le prix de l'abonnement pour l'eau. Le taux de la taxe des locataires reste fixée à 6c dans la piastre, tel que les années dernières. Le taux de 90c pour la taxe foncière et de $27 pour l'eau est le même que l'an dernier.

L'extension du système d'aqueduc jusqu'à l'hôpital Guay

Le conseil devait discuter la question d'une demande des autorités de la corporation de l'Hôpital Guay à l'effet que le système de l'aqueduc municipal soit prolongé jusqu'à leur communauté, vu leur besoin pour usage domestique, pour leur buanderie et pour la protection contre les incendies, mais comme M. l'échevin Joseph-L. Bourget dit que le projet est maintenant abandonné et que leur demande est retirée, alors le conseil décida de laisser la chose en suspens pour le moment.

L'homologation du rôle d'évaluation, le 10 août

Le greffier fait rapport au conseil que le délai pour les plaintes à être portées contre le rôle d'évaluation déposé depuis le 27 juin dernier, est expiré le 27 juillet et que le conseil aura une séance spéciale le mercredi soir, à 8 heures, le 10 août prochain, pour prendre en considération les plaintes et procéder à l'homologation du rôle.

Lévis se plaint de l'eau de Lauzon

Le conseil de Lévis écrit au conseil de Lauzon lui disant qu'une quantité d'eau considérable provenant des rues de Lauzon et surtout de la rue Commerciale vient de déverser sur le terrain et des propriétés de Lévis, rue Commerciale, spécialement à la correspondance des tramways, à Bienville et y cause des dommages. Le conseil de Lévis demande à Lauzon de prendre les moyens nécessaires pour garder son eau, sinon on le tiendra responsable des dommages qui pourront en résulter.

Le conseil de Lauzon trouve cette lettre quelque peu étrange, vu que depuis des années l'eau de Lévis provenant de la rue Wolfe vient se déverser à Lauzon et y cause des dommages considérables, alors on décide d'avertir Lévis de commencer à garder son eau et ensuite Lauzon verra à garder la sienne.

Les trottoirs du C. N. R. dans Lauzon

Le surintendant de la compagnie des Chemins de fer Nationaux, à Lévis, informe le conseil qu'il sera prêt à payer la moitié du coût des trottoirs à faire en face des propriétés du gouvernement dans Lauzon, si le conseil de Lauzon consentait à payer l'autre moitié, tel que la chose se fait dans les autres villes. Le conseil de Lauzon a décidé de payer la moitié du coût de ces trottoirs.

La convention des Gardes à Lauzon dimanche et lundi prochain

M. le maire dit qu'il a reçu pour lui et pour le conseil de Lauzon une invitation d'assister à la réception civique qui aura lieu dimanche prochain, à l'occasion de la convention de la Fédération Catholique des Gardes Indépendantes du Canada, à Lauzon. A 11 heures 15, dimanche matin, les Gardes viendront saluer M. le maire et MM. les échevins à l'hôtel de ville de Lauzon et il y aura remise des clefs de la ville par M. le maire. Le conseil a accepté avec plaisir cette invitation du commandant de la Garde des Chevaliers de Lauzon, le col. J.-E.-P. Bergeron et M. le maire ainsi que MM. les échevins seront présents à cette réception.

La séance est ensuite levée à 10 heures 30 et ajournée à mercredi soir, le 10 août prochain, à 8 heures, qui sera la séance régulière du mois, précédée d'une séance spéciale pour l'homologation du rôle d'évaluation.

L'ASSURANCE AMIE

MONTREAL LIFE

Le confort et l'indépendance dans la vieillesse—peuvent être assurés par les modiques dépôts annuels d'une Police "Dotation à Long Terme". Ecrivez-nous pour les détails en donnant votre date de naissance.

L.-D. GAGNON, Gérant du district,
301 Edifice Lachance, Québec

LE DANGER RODE DANS L'OMBRE

Votre Meilleur Jugement

FOR SAFETY & CONVENIENCE — USE THIS

ne devra jamais vous exposer à ce danger !

Figurez-vous la situation ! Au large sur le lac, des gros nuages noirs roulent dans le ciel, le tonnerre gronde — le moteur s'arrête, le canot s'en va à la dérive sous le vent — et les rochers sont là devant vous menaçants. Vous farfouillez autour de la machine, tout en essayant de calmer en même temps les craintes de vos passagères. Que ne payeriez-vous pas à ce moment pour avoir un Projecteur Eveready ?

Ne courez aucun risque!

Le danger rôde à la noirceur. Durant que vous en avez l'impulsion fraîche à l'esprit, allez vous acheter tout de suite un ou plusieurs de ces Projecteurs Everady recommandables, inoffensifs et faciles à transporter.

Vous ne regretterez jamais votre placement au point de vue de la sûreté. Les Projecteurs Eveready sont la forme de lumière la plus commode à employer dans les canots automobiles. Ils renferment un flot de lumière prête à éclairer sous la poussée du pouce. Pas de flamme ouverte pour mettre le feu à la gazoline ou à l'huile. Ils ne s'éteignent ni au vent ni à la pluie.

Les projecteurs Eveready ont une portée de 200 à 1,000 pieds. C'est justement là ce qu'il vous faut pour localiser les bouées et les débarcadères. Ils vous guideront aussi en toute sûreté à travers les bancs de sable, les écueils et les eaux dangereuses.

Ils ne coûtent pas cher — la sûreté qu'ils assurent en vaut plusieurs fois le prix. Songer à la sécurité du canotage automobile c'est songer aux Projecteurs Eveready. Pas un canot automobile ne saurait être complet sans en avoir un.

Les magasins d'articles électriques, de sport, les quincailleries, les pharmacies, les magasins généraux, les garages et les magasins d'accessoires pour autos vendent partout les lampes, les batteries et les projecteurs Eveready.

POUR LA SURETE ET LA COMMODITE SERVEZ-VOUS DE CE PROJECTEUR

Service pour la vie

Nous nous engageons à réparer et à remettre en bon état tout

PROJECTEUR EVEREADY

Cet engagement est valable pour toute la durée du projecteur. Si votre Eveready est détraqué, envoyez-le nous.

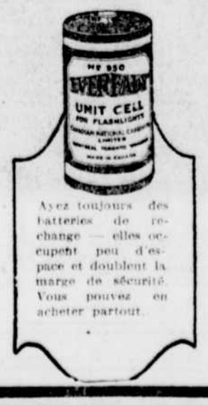

Ayez toujours des batteries de rechange — elles occupent peu d'espace et doublent la marge de sécurité. Vous pouvez en acheter partout.

Canadian National Carbon Co., Limited
Montreal Toronto Winnipeg Vancouver

—Propriétaires et administrateurs du poste de radio CKNC (357 mètres), Toronto, irradiant le lundi et le jeudi au soir

PROJECTEURS et BATTERIES

EVEREADY

---durent plus longtemps

POUR des VACANCES sans DANGER!

Il en vient des fourmis
Fly Tox les arrête

Une fois dans la maison les fourmis se fourrent partout. FLY-TOX tue les fourmis. Aisé à employer. Il sent bon.

Chaque bouteille garantie
Fabrique au Canada
Canada Rex Spray Co.
Brighton, Ont., Limited

FLY TOX

—est l'insecticide scientifique perfectionné à l'Institut Mellon des Recherches industrielles par la Rex Research Fellowship.

Poils Follets
Détruits pour toujours

Sur la figure, le cou, les bras ou le corps

Le Système Tricho

GARANTI inoffensif, sûr, confortable. Pas d'aiguilles, pas de cire, pas d'ingrédients chimiques. Consultation gratuite. Ecrivez ou téléphonez pour avoir des imprimés.

DRUM & DRUM, E.D.

Exclusivement autorisés à appliquer le traitement "TRICHO" à Québec.

Chambre 409, Imm. Quebec Power, Québec. Tél: 2-3869

BIERE 1½¢ le Verre

Pourquoi payer si cher pour avoir de la bière quand vous pouvez faire vous même, sans trouble ni gâchis, sans ustensils spéciaux et à si bas prix une BIERE FORTE et MOUSSEUSE, égale à celle des meilleures brasseries.

Achetez une tin de 2½ lbs.

RITE-GOOD

Combination Malt Extract with Hop Flavour

PRIX: $1.40

Il suffit de faire dissoudre le contenu de la tin dans 5 gallons d'eau bouillante en y ajoutant un morceau de levain et du sucre.

Chez votre épicier ou expédié frais de malle payés par
St. Lawrence Preserving Co Reg'd
Québec, Que. (70)

Pas de BOUILLAGE — Pas de SENTEUR

PROCLAMATION

A l'occasion de la visite de Son Altesse Royale le Prince de Galles, de Son Altesse Royale le Prince George et du Très Honorable Stanley Baldwin, Premier ministre de Grande-Bretagne.

Pour me rendre au désir exprimé par toute la population de Québec, pour célébrer un événement aussi important que la visite de Son Altesse Royale le Prince de Galles, de Son Altesse Royale le Prince George et du Très honorable Stanley Baldwin, Premier ministre de Grande-Bretagne, je, soussigné, maire de Québec, proclame par la présente, SAMEDI, le 30ème jour de juillet 1927, jour de fête civique, de congé général et de réjouissance publique, à compter du moment du débarquement officiel des visiteurs royaux et distingués, au quai du Roi, à 10.30 heures du matin.

J'invite de plus tous les citoyens, et particulièrement les patrons et chefs d'établissements de commerce et d'industrie, à suspendre pour ce jour-là les affaires, afin de permettre à leurs employés de prendre part aux fêtes qui seront données, et je prie aussi instamment tous les citoyens de décorer et illuminer leurs places d'affaires et leurs résidences à cette occasion.

(Signé) Dr V. MARTIN
Maire de Québec

Par ordre,
F.-X. Chouinard,
Greffier de la cité.

ST-ROMUALD

Le cercle des Fermières

—Une assemblée du Cercle des Fermières de St-Romuald aura lieu mardi, le 2 août, à 8 heures du soir, en la salle de l'hôtel de ville. Que tous les membres soient présents.

LE CONFORT DU CHEZ SOI

"Un foyer est un mot simple" est le vieux dicton écossais, et un camp de chalets au centre de la belle nature avec toute la liberté voulue, peut à juste titre être appelé un foyer du pays. Il est impossible d'imaginer une atmosphère plus agréable, plus réconfortante pour le bien-être physique et moral que l'un de ces camps rustiques, bien localisé, fréquentés d'hôtes joyeux et plaisants, résolus à jouir de la vie et de leurs environs. Prenez par exemple, le camp de la French River, situé au centre d'une région superbe et ondulée. C'est un endroit idéal pour les amateurs du canot, de la pêche, des amusements extérieurs, compris le golf et le tennis. De plus, vous pouvez avoir à votre disposition, un cottage pour y dormir la nuit. Aussi, la camp de chalets Devil's Gap, dont les alentours sont également des plus attrayants, à trois milles de Kenora. Les touristes peuvent se livrer aux plaisirs des excursions sur l'eau à nombre d'autres endroits pittoresques fort recherchés. L'on y trouve tous les amusements aquatiques; la pêche y est aussi excellente. On ne peut passer sous silence le camp de la rivière Nipigon, situé dans les profondeurs de North Woods. Le Pacifique-Canadien fournit sur ces nombreux camps tous les renseignements, que C.-A. Langevin, l'agant général, Gare du Palais, Québec, ou tout autre agent de billets du Pacifique Canadien, se feront un plaisir de donner aux touristes anxieux de faire plus ample connaissance avec ces endroits de villégiature.

- VOYAGES -

VAPEUR "PELERIN"

Excursion du Soir

Tous les mercredis et dimanches à 8 h. 15 pm. Prix $0.50
Départ Marché Champlain

Excursion du Samedi

Départ à 2 pm. pour St-Laurent, St-Jean et Berthier. Retour vers 10 h. p. m.

Prix : $0.75

Excursion du Dimanche

Le dimanche 31 juillet, le vapeur partira à 1 heure 30 de l'après-midi, pour se rendre à St-Laurent et St-St-Jean, retour vers 7 heures pm.

Prix : $0.75

Orchestre et Rafraichissements

Ce vapeur peut être nolisé pour excursion, pèlerinage, etc.

La Cie de Navigation de Québec Ltée
105 côte de la Montagne :-: Tél: 2-6377

1840 1927

DEPARTS
DE MONTREAL
(ET QUEBEC)

+29 juil. — Letitia à Belf., L pool, Glasg.
29 juil. — Alaunia - Ply., Cher., Londres
+ 5 août — Ausonia - Ply., Cher., Londres
+12 août — Athenia - Belf., L pool, Glasg.
+13 août — Antonia - Ply., Cher., Londres
o19 août — Andania - Glasgow, Liverpool
+ 19 août — Ascania - Ply., Cher., Londres
+26 août — Letitia - Belf., L pool, Glasg.
+26 août — Alaunia - Ply., Cher., Londres
+ 2 sept. — Ausonia - Ply., Cher., Londres
+ 9 sept. — Athenia - Belf., L pool, Glasg.
16 sept. — Andania - Glasgow, Liverpool
+16 sept — Ascania - Ply., Cher., Londres

DE NEW-YORK

o29 juil. — Aurania - Ply., Havre, Londres
30 juil. — Cameronia-Londonderry, Glsgo.
1 août — Aquitania-Cher., Southampto.
1 août — Franconia-Cobh (Q'town) L pll
o 6 août — Tuscania - Ply., Havre, Ldres
o 6août — Laconia - Cobh (Q'town) Lpl.
+10 août — Berengaria Cher Southampton
o De Boston le 7 août.
+ Prend des voyageurs de troisième cabine, ainsi que de cabine et de troisième classe.
o Prend seulement des voyageurs de cabine et de troisième cabine touriste.

Brochurettes illustrées, listes des départs, etc., sur demande.
(Service français)

THE ROBERT REFORD CO. LIMITED
Agents généraux
67 rue St-Pierre,
Québec ou l'agent local

Cunard, Anchor Anchor-Donaldson

PACIFIQUE CANADIEN

DEPARTS
DE MONTREAL

A Liverpool
29 juil., 26 août — Montcalm
5 août, 2 sept — Minnedosa
12 août, 9 sept — Montclare
19 août, 16 sept — Montrose

A Belfast-Glasgow
4 août, 1 sept — Metagama
16 août, 6 oct. — Mélita

A Anvers
8 septembre — Mélita

DE QUEBEC

A Cherbourg-Southampton-Anvers
18 août, +9 sept — Montroyal
10 août, +9 sept — Montnairn
+ A Anvers seulement

A Cherbourg-Southampton
23 août, 31 août — Empress of Australia
16 août, 7 sept — Empress of Scotland
24 août, 14 sept — Empress of France
Arrête à Hambourg.

CROISIERES
Hiver 1927-1928
Autour du Monde
Amérique du Sud - Afrique
Méditerranée
Antilles

Renseignements au long chez n'importe quel agent de bateau ou chez
C.-A. LANGEVIN
gare du Palais, Québec
D.-R. KENNEDY
agent général trafic océanique
141 rue St-Jacques, Montréal
(Notre personnel français est à votre service)

LES ROUSSEURS

Le soleil et le vent font éclore ces vilaines taches. Comment les faire disparaître facilement

Voici une chance, Mademoiselle aux Ephélides, d'essayer contre les rousseurs un remède garanti par une bonne maison qui il ne vous en coûtera pas un sou s'il ne fait pas disparaître les taches de rousseurs; tandis que s'il vous procure un teint clair il ne vous en coûtera qu'une bagatelle.

Procurez-vous simplement une once d'Othine—double force—chez le premier pharmacien venu et quelques applications suffiront pour vous montrer comme il est facile de se débarrasser de ces vilaines taches et d'avoir un teint magnifique. Il est rare qu'il faille plus d'une once pour le pire cas.

Ne manquez pas de demander au pharmacien l'Othine double force, car c'est là la prescription qui se vend avec garantie de remboursement d'argent si elle ne réussit pas à faire disparaître vos éphélides.

SANTAL MIDY
Soulage vite
L'URINATION DIFFICILE
Evitez imitations
Assurez-vous du mot "Midy"
Dans toutes pharmacies

TARIF

DES ANNONCES CLASSIFIEES DU

"SOLEIL"

UN CENTIN DU MOT, pas moins de 25 centins par insertion, 6 insertions CONSECUTIVES pour le prix de quatre.

NAISSANCES, FIANCAILLES, PROCHAIN MARIAGES, MARIAGES, DECES, SERVICES ANNIVERSAIRES, GRANDS MESSES, REMERCIEMENTS POUR SYMPATHIES ET AUTRES, 50 centins par insertion suivant la formule ordinaire; chaque mot additionnel 1 centin.

LES ANNONCES devant paraitre LE JOUR MEME seront reçues jusqu'à 5 h. 30 a.m.; POUR LE SAMEDI jusqu'à 5 h. 30, vendredi soir; nous ne pouvons garantir l'insertion des annonces reçues après les heures mentionnées.

Les annonces ayant un caractere plus grave, seront chargées 50c en plus de l'annonce suivant le tarif régulier.

NOUS N'ACCEPTONS aucun avis de naissance, fiançailles ou mariage communiqué par malle ou téléphone, il en est de même pour les avis "non responsable".

Les annonces provenant du DEHORS DE LA VILLE sont strictement payables d'avance.

30 SUCCURSALES

A QUEBEC ou vous pouvez donner vos annonces au même taux qu'au bureau:

J.-F. GIGUERE, tabagiste 233 rue St-Joseph Tél: 2-0738
O. VEZINA & CIE Enr., confiserie, 769 rue St-Vallier, Tél: 2-8154
WILFRID GAUVIN, tabagiste, 1281B rue St-Vallier Tél: 2-1681
PHARMACIE F.-C. de LA-CHEVROTIERE, 31 de la Canardiere Tél: 2-6243
PHARMACIE J.-EDMOND DUBE, (Croix de Malte), 152 St-Jean Tél: 2-0342
PHARMACIE A.-L. JOLICOEUR, 123 rue St-Jean, Tél: 2-5151
PHARMACIE HUGUES BERNIER, 2715½ rue St-Joseph Tél: 2-2570
F.-X.-LEON DUBUC, 114 1/2 Rue Tél: 2-1069W
J.-R. BOIVIN, restaurateur, 211 de la Couronne Tél: 2-6641
ADJUTOR LESSARD, 109 ave. François-1er, Stadacona Tél: 3-0021
ALEXANDRE DELISLE, 117 de la Couronne Tél: 2-2888
ARTHUR CHAMBERLAND, 16 ave. Berthiaume, St-François-d'Assise Tél: 2-5514W
J.-ALB. GAGNON epicier 892 chemin Ste-Foy Tél: 4862
ARTHUR GINGRAS, avenue Roy et Ave. Beauportville, LILLE A. CLOUTIER, 1131 rue St-Vallier Tél: 7240
L.-P. GARNEAU, 815 St-Vallier Tél: 3-0032
ADRIEN MONTREUIL, barbier, avenue Royale, Beauport Tél: 2-7792s15
G. ROBERGE, St-Romuald, Tél: 1 59
CHAS A. DERY, Charlesbourg Co. Quebec.
LILLE B. ROY, 193 rue des Franciscains, Tél: 6944
JOS. COTE (Ltee), succursale No 1, 179 rue St-Joseph Tél: 2-2097
Succursale No 2, 26 rue St-Jean Tél: 2-1134
Succursale No 3, 332 rue St-Jean Tél: 2-3130
Succursale No 4, 17 rue Buade Tél: 2-6362
Succursale No 5, 459 rue St-Joseph Tél: 2-6355
Succursale No 6, 317a rue St-Joseph Tél: 2-6332
Succursale No 7, 436 rue St-Joan Tél: 2-4117
Succursale No 8, 105 St-Joseph Tél: 2-4327
J.-A. LECESQUE, 148, 3e Rue Tél: 2-7706
Mme C.-A. COTE, 305, 1ère Avenue Tél: 2-7089
DEPARTEMENT DES PETITES ANNONCES du "SOLEIL", TELEPH.: 2-6806

"Le Soleil" est publié et imprimé rue Nos 90 et 92 côte de la Montagne, par "LE SOLEIL" (Ltee), Henri Gagnon directeur-gérant.

ANIMAUX DOMESTIQUES

MAGNIFIQUES CHIENS Policiers Allemands et Danois, à vendre. Les plus beaux sujets de leur race, pour le plus bas prix. L. Michaud, Bras d'Apic, L'Islet. 22jil-6fs-3b

LOUPS-ESQUIMAUX OIES

LOUPS ESQUIMAUX, OIES.—Cinq jeunes chiens Loups-Esquimaux (race pure) à vendre bon marché pour un prompt acheteur. Aussi un beau mâle et deux magnifiques femelles d'oies "Emden" âgés de deux ans. Pour autres renseignements écrire à Casier 284, "Le Soleil". 27jil-6fs-3b

APPARTEMENTS A LOUER

FLAT DE 2 APPARTEMENTS meublés et cha mbre simple, prix modéré, convenable pour messieurs. S'adresser 33 avenue Ste-Geneviève. 22jil-6fs-5b

APPARTEMENTS CHAUFFES à louer 2-4-5 appartements, améliorations modernes, 636 St-Vallier, près du boulevard Langelier. S'adresser Quebec Trading Co. Dept. logement tél: 2-6405. 23jil-6fs-5b

APPARTEMENTS rue Ste-Angèle, No 19. Appartements de plusieurs pièces chacuns, complètement remis à nuef. Très moderne, chauffés, etc. Dernier chic. S'adresser à J.-A. Fouliot, N. P., 26 Massue (ave. des Oblats). 5jil-26fs-6p

ARGENT A PRETER

ARGENT A PRETER

SUR HYPOTHEQUE et autres garanties à la ville ou à la campagne, aux particuliers, fabriques et municipalités, aux taux de 5%, et 7% suivant les garanties offertes. Ed.-Boisseau Picher, notaire, 80 St-Pierre, Québec. 30juin-78fs-6p

CREDIT FONCIER FRANCO-CANADIEN, établi 1880. Actif $51,700,000. Prêts sur première hypothèque. Taux avantageux. Réalisation rapide. Pas de commission à payer. Libérité de remboursement. Agence d'assurance. S'adresser 96 rue St-Pierre, Québec, téléphone: 2-1139. 21jil-26fs-6p

ARGENT A PRETER à 6% sur première hypothèque en ville. S'adresser notaire L.-E. Fortier, 87 rue de l'Eglise, tél: 2-4496, résidence: 2-3926 sonner 2. 28juin-26fs-6p

ARGENT A PRETER sur 1ère hypothèque, en ville, par différents montants. S'adresser à Paul Grenier, N. P., 47 Notre-Dame-des-Anges, St-Roch. tél. 9a.79. 13jil-26fs-6p

$50,000.00 à prêter argent de succession à prêter par tranche sur hypothèque, 6, 6½ et 7% selon les garanties offertes. H.-P. Cimon, courtier, édifice Quebec Rys, tél.: 5169. 20jil-26fs-6p

ARGENT A PRETER

ARGENT A PRETER

SUR HYPOTHEQUE, BONNES conditions, remboursement facile par versements mensuels, pas de commission. S'adresser à Le Prêt Hypothécaire 187 rue St-Joseph, Québec. 16jil-26fs-6p

ARGENT A PRETER sur première hypothèque à 6% par grosses et petites sommes. Vente de propriétés, s'adresser Robert Trudel, notaire, 52 St-Joseph, Québec, tél: 2-2126J. 22jil-6fs-6p

THE ROYAL TRUST COMPANY

Nous sollicitons des demandes de prêts sur hypothèques sur propriétés situées en ville. Service expéditif et taux avantageux. S'adresser 58 St-Paul, tél: 2-7831. 5-7-12-14-19-21-26-28jil-6b

ARGENT A PRETER sur hypothèque à 6% par différents montants. S'adresser à J.-A. Fouliot, N. P., 26 Massue (ave. des Oblats). 5jil-26fs-6p

ARGENT DEMANDE

EMPRUNTERA $3000.00

Bonne garantie, première hypothèque, paiera 6% pour 3 ou 5 ans. Voir G. M., 224, 4e Rue, Limoilou. 26jil-6fs-7

ARTICLES DE MENAGE

SET DE SALLE A DINER à vendre à bonnes conditions. S'adresser à 294 rue du Prince-Edouard. 26jil-6fs-8b

A VENDRE.—Set de salle à dîner, chêne doré, 5 chaises, 1 fauteuil, buffet, comptoir argenterie, $75.00. Ouvrage élégant que Blacstone $100.00. E. Verret, 95 Aqueduc. 26jil-6fs-9b

A VENDRE POELE à l'huile McClary, 4 feux, avec corniche, comme neuf, cheminée courte, mèches d'amiante. S'adresser 3 avenue Ste-Geneviève, tél: 2-4659J. 21jil-3fs-8b

4c - 4c - 4c

SPECIAL POUR LES familles. Sont lavons votre linge et nous le retournons humide à 4 sous la livre. Minimum 40c. Pourquoi 500 familles environ adopte le système? C'est parce qu'il coute peu et vaut beaucoup. Buanderie de Québec limitée, tél. 2-1810 1800v-1a.30

AUTOMOBILES A VENDRE

CHEVROLET SEDAN MODELE 1924 supérieur, overhauilé, vernis à neuf. S'adresser J.-E. Lambert, 142, 12e Rue, Limoilou, tél: 2-5516F. 23jil-6fs-10b

JETEZ PAS les vieilles jantes (rims), roues de bois, d'acier, de broche, pneus et tubes usagés. Nous les achetons, vendons, échangeons. Pneus Gutta Percha neufs en stock. Garaut & Côté Limitées, distributeurs. 29½ de la Couronne, tél: 8364. 13jil-26fs-10p

CHEVROLET A VENDRE modèle 490 avec licence. S'adresser à 71 Arlequin. 26jil-6fs-10b

A VENDRE Chevrolet touring 1924. 1 Buick sedan 5 passagers, avec pneus ballons, tous en parfait ordre. S'adresser Gaspe Brochu, 175, 3e Avenue, tél: 2-6692. 28jil-6fs-10p

RADIATEURS D'AUTOMOBILES de toutes sortes, réparés ou refaits en neuf, soudure autogène de tous les métaux. S'adresser Alarie & Tessier, 560½ St-Vallier, tél: 9456. 26jil-26fs-10p

A VENDRE POUR $125, automobile 7 passagers, en parfait ordre. S'adresser 678 rue St-Vallier, tél: 3-3619. 24jil-6fs-10p

CHEVROLET COUPE 1924 à vendre, overhauilé au complet en printemps. Bonnes conditions. Prix raisonnable. S'adresser G.-A. Vandry, 66 St-Joseph. 25jil-6fs-10b

AUTOMOBILE Dodge touring modèle 1922, complètement remis à neuf, sera vendu avec licence et assurance pour prompt acheteur au prix de $400 comptant. Visible en tout temps à 44 d'Argenson. 26jil-6fs-10b

UN BON CHEVROLET Baby Grand en très bon ordre avec licence 1927, à vendre $350 seulement. S'adresser 78 de la Reine, tél: 2-4138W. 27jil-6fs-10b

AUTO A VENDRE Hudson speedster 5 passagers, modèle 1923, équipé au complet tel que shock absorber, windshield cleaner, bumper en avant et en arrière. Prix $500.00 licence comprise. S'adresser à Emond & Coté, 95 rue Dalhousie. 26jil-6fs-10b

FORD TOURING 5 PASSAGERS à vendre en très bon ordre avec licence. Ecrire Casier 346, "Le Soleil" ou tél: 2-1108. 26jil-6fs-10b

CHARS USAGES.—Dodge sedan de luxe 1926, Dodge sedan spécial 1924, Dodge touring 1923, Dodge touring 1924 McLaughlin six sedan, Star touring 1927, Ford touring, Ford tudor 1925, Ford coupé 1925, Hudson coach 5 passagers 1923, Chevrolet touring 5 passagers 1923, Chevrolet touring 5 passagers 1919, $75.00, Chevrolet touring 5 passagers $125.00, Chevrolet dialy 1924, Grand touring 1923, Maxwell touring $100.00. Tous ces chars sont en bon ordre de marche et à de bonnes conditions. S'adresser 215 Prince-Edouard ou 316 St-Joseph. Morissette Frères. 23jil-6fs-10

COLUMBIA 6 CYLINDRES en bonne condition, pourrait servir pour taxi. Cause de vente en a plusieurs. S'adresser J.-A. Morin, 107 avenue Murray, tél: 5272 ou 2-6486. 26jil-6fs-10b

ESSEX COACH modèle 1925 en bonne condition, à vendre bon marché pour un comptant seulement. S'adresser R. Gouge, 8 Artillerie, tél: 2-7427J. 25jil-6fs-10p

McLAUGHLIN TOURING cinq places, six cylindres, à vendre, à très bas prix pour comptant. Téléphone 7222. 23jil-6fs-10b

MAXWELL TOURING fraîchement peinturé et verni, 5 pneus neufs, en parfait état de marche. S'adresser 148 rue St-Sauveur. 25jil-6fs-10b

GARAGE ANDREWS, 136 boulevard Langelier, pièces de rechange pour Fords et Chevrolets, neufs, aussi plusieurs chars de seconde main, à vendre, grand assortiment de pièces de rechange de différentes marques. Tél.: 3-3738. 8jil-20fs-10p

HUDSON COACH 1926 et un truck Ford 1925, avec équipement en parfait ordre, garanti, une occasion exceptionnelle pour un prompt acheteur. S'adresser 145, 5e Rue. 16jil-12fs-10b

CADILLAC SEDAN 7 passagers, 1927, n'ayant fait que quelques milles à vendre à prix d'occasion. S'adresser Universal Tires Ltd. 33 de la Couronne, tél: 2-6806. 27jil-6fs-10b

FORD COUPE 1924 avec pare-chocs transmission "Rucksteil" etc., à bon marché pour un prompt acheteur. G. Saint-Pierre, 27½ St-Stanislas, tél: 2-6361F. 27jil-6fs-10b

BUREAU A LOUER

BUREAU A LOUER spacieux dans l'édifice Lachance, situé à 264 St-Paul, service de conserge, entretien compris, à meilleur marché qu'ailleurs. S'adresser à G.-I. Lachance, tél: 2-6403. 26jil-26fs-14b

CHAMBRE ET PENSION

CHAMBRE ET PENSION d'enfants, naissant à 10 ans, avec les meilleurs soins voulus, très bas prix, soin maternel. Satisfaction garantie. S'adresser Mme Emile Tanguay, 166 rue Vitré, Maizerets, près hôpital Enfant-Jésus, tél: 2-3226J. 25jil-6fs-16b

HOTEL DES PELERINS.—Bonne pension d'été, eau salée, $10.00 par semaine. Aussi maison à vendre ou à louer. S'adresser Mme Octavie Auchu, Pointe-aux-Tire, comté Rimouski, P. Q.

CHAMBRES avec ou sans pension, avec ou sans poêle à gaz ou la pension seulement, soit aux repas ou à la semaine. S'adresser à 212 rue St-Jean à la Pension des Familles Enr. 22jil-6fs-16b

CHAMBRE A LOUER dans famille privée, avec usage du bain, et téléphone avec pension si désiré, pour monsieur seulement. S'adresser à 258 St-Olivier. 27jil-6fs-16b

HOTEL STE-LUCE-SUR-MER.—Eau salée, chasse, pêche saumon, huitres, chaloupe, tennis, bain, électricité, radio, téléphone, chambre et pension de premier classe, $12.00 par semaine. Alexis de Champlain. 28jil-6fs-16p

CHAMBRE ET PENSION de 1ère classe, aussi grandes chambres de trois châssis, usage du bain et téléphone. No 3-0237. S'adresser 141 Dorchester. 27jil-6fs-16p

LORRY A VENDRE en parfaite condition, capacité 2,000 lbs, vendra bon marché S'adresser Alb. Royer, 171 Aqueduc. 28jil-6fs-19p

364 ST-JOSEPH coin St-Anselme, belle grande chambre à louer, très éclairée, 2 fenetres sur la rue, garde-robes, bain, téléphone, pension si désiré. Tél: 3-3477. 23jil-6fs-16p

CHAMBRES A LOUER

SECTION 2 A 3 CHAMBRES $15, $30, $35 par mois, chambres de $15 à $20 par mois, chauffées, éclairées. S'adresser 271 St-Cyrille, tél: 6525 ou 16 Montcalm. 2-0436J. 14jil-26fs-17p

CHAMBRE SIMPLE et double à louer à 21 Couillard, tél: 2-2116F. 26jil-6fs-17b

CHAMBRE A LOUER bien propre, éclairée, usage du bain, téléphone. S'adresser 100 St-Eustache, 2e étage, 2-7437W 22jil-6fs-17b

A LOUER.—Une grande chambre avec B-window, eau chaude à l'année, usage du bain, téléphone. S'adresser 165 d'Aiguillon 23jil-6fs-17p

46 COUOLLARD ou 24 Garneau, belle grande chambre nouvellement meublée, possession immédiate, améliorations modernes. Tél: 2-3769J ou 2-4529W. 23jil-6fs-17b

CHAMBRE A LOUER avec usage du téléphone et chambre de bain. S'adresser à 119 rue des Franciscains, tél: 9302. 27jil-6fs-17p

GRANDES ET PETITES chambres, très propres à louer avec usage du bain et téléphone. S'adresser 40½ Couillard ou 7 St-Flavien, Remparts, Haute-Ville 27jil-6fs-17p

CHAMBRE A LOUER usage bain, téléphone, coin du Roi et du pont. 122 du Roi. Tél: 2-4168W. 28jil-6fs-17b

CHAMBRES A LOUER

GRANDES ET PETITES chambres à louer, améliorations modernes, une de $3.00, $3.50, $4.00 et $5.00. S'adresser à 16 Latourelle, tél: 2-5779. 25jil-6fs-17b

CHAMBRE TRES PROPRE à louer dans famille privée, place centrale, chambre de bain, téléphone, prix raisonnable pour monsieur seulement. S'adresser 79 d'Aiguillon. 27jil-6fs-17b

CHAMBRE A LOUER, un bon chez-soi, plusieurs chambres meublées simple et double, usage du poele et téléphone No 3-0588. S'adresser 139 Hermine. 23jil-6fs-17b

CHAMBRE A LOUER dans famille privée avec améliorations modernes, usage du téléphone, à St-Roch. S'adresser 210 St-François, tél: 8061. 25jil-6fs-17p

BELLE GRANDE CHAMBRE double à louer meublée à neuf, pour $12.00 par mois. S'adresser à 5 rue Notre-Dame, Basse-Ville, tél: 2-2944J. 25jil-6fs-17b

MANOIR MONTCALM, chambres à louer avec chambre de bain, près du Château. S'adresser 24 Mont-Carmel, tél: 2-1972. 21jil-26fs-17b

Chevaux, voitures, harnais

A VENDRE.—Plusieurs gros chevaux ainsi que harnais, concerneux. S'adresser No 1 rue Montcalm, visible en tout temps. 22jil-6fs-19b

A VENDRE.—Un bon cheval pour la ferme, aussi un boghei et carriole rouge. Aime Greglé, Beauport. 26jil-6fs-19b

A VENDRE VOITURE de famille survey, aussi un bateau avec engin à gazoline. S'adresser à L. Pouliot, 613 St-Vallier. 24jil-6fs-19b

A VENDRE un poney avec harnais "dog cart" et carriole, le tout en parfait ordre pour $175.00. S'adresser à Ville Hélène Griffin, 823 St-Vallier. 27jil-6fs-19p

CHEVAUX.—J'ai reçu un char de chevaux de voiture et d'ouvrage de 1,000 à 1,400, à vendre garanti. S'adresser à Alp. Blouin, 112 avenue Taschereau, tél: 3-3104. 26jil-6fs-19b

POUR TROTTEURS.—Trois bons seiky, 2 longchaft, 2 roadcar, enfarges, bottes, harnais de piste, ce qui regarde le cheval trotteur, bon marché. S'adresser G. Cloutier, écurie de Louage, 99 boulevard Langelier. 22jil-6fs-19p

CHEVAL, EXPRESS, wagon, sleigh, harnais et accessoires, très bon marché à prendre, prompt acheteur. Téléphoner 2-2900, 122½ rue d'Artillerie. 27jil-6fs-19p

EXPRESS D'EP.CERIE presque neuve à vendre à bon marché ainsi qu'un cheval rouge, crin noir, pesant 1,100 lbs. S'adresser à Adjuteur Noel, 555 Carillon, carrosse du Sacré-Cœur. 26jil-6fs-19b

VOITURE A PATIS.ERIE, boulanger, bouchet et cultivateur en bon ordre garantie. S'adresser P.-H. Boulanger, 114, 2e Rue, Limoilou. 26jil-6fs-19p

BONNE VOITURE EXPRESS livraison roues caoutchouc remise à neuf, garantie 3,000 lbs. à vendre bon marché. J.-A. Chenier, 33 d'Assise. 23jil-6fs-19p

DEUX CHEVAUX à vendres $60.00 pesant 1,200 et 1,300 lbs. S'adresser à Alfred Dorval, 660 Canardière, tél: 2-5045W 22jil-6fs-19p

A VENDRE.—Chevaux, carrosse à deux chevaux, victoria, carriole, berline à neige, harnais double et simple, rugs de voiture, le tout en bonne condition. S'adresser à 244½ St-Olivier. 23jil-6fs-19

BOGHEI avec lumière électrique, couvert, concorde, surrey, lorry, tonnereaux, harnais simple le tout en parfait ordre. S'adresser à 60 Hamilton, écurie de Louage, 99 boulevard Langelier. 22jil-26fs-19p

CHEVRE A VENDRE Champagne, 18 mois, bon marché. S'adresser 10 St-Léon, tél: 8071. 22jil-6fs-19b

COMMERCE

BOIS DE CHAUFFAGE, scié, fendu, 2 pds, 2½ pds, croûtes merisier, bouleau, bois mou, charbon Stove, Egg, Chestnut à la tonne. S'adresser A. Blanchet, 22 St-Sauveur, tél: 5442. 7jil-26fs-22p

BOIS DE CHAUFFAGE, scié, fendu, merisier, érable, 2, 2½ pieds, bouleau, croûtes de merisier, bois mou, charbon Stove, Egg, Chestnut à la tonne, la poche. Henri Bourassa, 154 Montcalm, tél: 7815. 6jil-26fs-22p

BOIS DE CHAUFFAGE scié, fendu, merisier, érable, 2, 2½ pieds, hêtre, bouleau, croûtes, cerisier, bois mou. Chaibon dur, Stove, Egg, Chestnut à la tonne, la poche. L. Perreault, 153 Napoléon, tél: 6231. 16jil-26fs-22p

POUR DEMENAGEMENT AU LOIN avec truck. Aussi charbon de toute sorte à vendre à la poche ou à la tonne. S'adresser L.-E. Caron, 99 Latourelle, tél: 5663. 25jil-26fs-22p

BOIS DE CHAUFFAGE.—Nous gardons toujours un grand assortiment de bois merisier, érable, slab merisier et bouleau, Charbon. Demandez nos prix avant de placer votre commande. Cour à Bois Lafayette, angle Ste-Thérèse et Lafayette, tél: 6368. 2-2422 22jil-6fs-22p

CHAUFFAGE BOIS, CHARBON.—Bois franc scié et fendu $4.00 voyage, livré. Bois mou $2.75, croûtes merisier, slab de bouleau. Bois franc 2 pieds, 2½ bien sec. Charbon Stove, Chestnut à la tonne. Alb. Faucher coin St-Bernard et Normandy, tél: 2-7028. 5jil-26fs-22p

CHABON STOVE, Egg, Chestnut, justement reçu. Garanti balance pratique. Commandez tout de suite. Prix raisonnable Champlain Coal Co. Reg'd, 33 Sous-le-Fort, tél: 2-4810. 26jil-26fs-22p

BOIS MOU $2.75 le voyage, slabs de merisier $3.50, érable, merisier, scié, fendu $4.75 le voyage, aussi bois mêlé scié, fendu $4.00. Autres bois pour poêle, demi-corde, etc. E. Mercier, 14 des Prairies, tél: 2-5282. 23jil-26fs-22p

BOIS DE CHAUFFAGE, BARDEAU cedre, bois corde, slabs bois franc, bois mou. Livraison domicile. Bardeau, poteaux, madriers cedre. Cour à Bois St-Roch, 173½ du Pont, tél: 2-4168. 26jil-26fs-22p

J.-ALD. LATULIPPE, BOIS ET CHARBON.—Bois chauffage de toutes sortes, bois franc, bois mou, slabs de merisier, bouleau, bois mou, 48, 3e avenue, près du pont Dorchester, tél: 2-0882. 18jil-26fs-22p

COMMERCE A VENDRE

BOULANGERIE A VENDRE y compris maison, 2 loyers, restaurant, terrain et accessoires de boulangerie, $3,650.00 comptant, $3,000, 1ère hypothèque. Ecrire Casier 262, "Le Soleil". 3jil-26fs-23b

DES SALONS DE BARBIER à vendre au complet meublés de 2 et 3 chaises, 1 salon privé pour dames, dans le meilleur centro à prix très bas. S'adresser J.-L. Lacnance, 3 Bagot. 22jil-6fs-23p

BON POSTE de commerce à vendre pour magasin général, situé à 200 pieds de la station, sur le Canadien-National. Vendra à bon marché pour cause de santé. Aussi bon poste pour commerçant de bois. S'adresser Casier 47 "Le Soleil". 23jil-6fs-23

BOUTIQUE DE BARBIER à vendre, à cause de maladie, quatre chaises et salon de coiffure, bonne clientèle. Aucune offre raisonnable refusée. S'adresser à 129 rue Aberdeen. 25jil-6fs-23p

A VENDRE dans une ville à quelques milles de Québec, un commerce de gros, en papeterie, bimbeloterie, cigares, cigarettes, tabac, épicerie, etc., bien établi et prospère. Aussi, l'immeuble 39 pds x 125 pieds, construit en brique solide, à 2 étages et demi, en la plus grande partie de la hauteur de la bâtisse, chauffée à la vapeur, basse-pression. La bâtisse pouvant convenir pour toutes autres fins, peut-être achetée seule. Le tout à bonnes conditions. S'adresser au bureau du notaire Aarkay, édifice Banque C. N. 71 rue St-Pierre, Québec. 22jil-26fs-23p

SHOP DE BOUCHER à vendre, située dans une place centrale. Grosse clientèle établie avec tous les accessoires. Bon marché. Ecrire Casier 215, "Le Soleil". 23jil-6fs-23p

BEAU POSTE DE COMMERCE sur la 4e Rue, en face du théâtre Rialto, près d'une correspondance de trams à vendre ou à louer, pouvant servir à un restaurant ou épicerie. 11½ 3e Rue, téléphone 2-5216J. 20jil-26fs-23b

DIVERS A VENDRE

VENTE DE POOL à bon marché (vrai bargain). S'adresser à l'Union Commerciale de Québec, 110 rue du Pont, tél: 2-2/68. 20juin-26fs-26b

NOUS AVONS plusieurs dactylographes "Noiseless" à vendre à $25.00 chacun, à choisir, en parfaite condition. Aussi machines à additionner "Burroughs". Quebec Typewriter Exchange Enr., téléphone 2-3551, 82 côte de la Montagne. 26jil-6fs-26b

TROUSSEAUX DE BAPTEME brodés à la main, nappes brodées, taies d'oreillers, yokes, tricotés, combinaisons, aussi les tricots de laine et tout ouvrage de fantaisie. S'adresser à Mme Arthur Guellette, boulanger, St-Eleuthère, comté Kamouraska. 26jil-6fs-26b

DIVERS A VENDRE

ACHETEZ DIRECTEMENT du manufacturier, portes, châssis devant, arrières, tournage de toutes sortes à des prix défiant toute compétition. S'adresser S. Carignan-Salières, devant l'hôpital St-François-d'Assise, tél: 2-0201W 22jil-6fs-26b

MULTIGRAPHE ET DICTAPHONE Nous offrons en vente un multigraphe, avec moteur, et feeder automatiques, pouvant imprimer avec ruban ou à l'encre, avec un bon assortiment de caractères, et un grand nombre d'accessoires. Nous offrons aussi un dictaphone et unpoliseur à rouleau. Ces machines sont toutes en parfait ordre et pourront être visitées au bureau des soussignés. Le Prêt Municipal Limitée, 107 côte de la Montagne, Québec. 26jil-6fs-26b

SYSTEME McCASKEY, cash register, coffre-fort, machine à additionner bon marché, conditions de paiement faciles, voyez J.L. Lasnier, 165 rue Marie-Louise, tél: 6737, Québec. 13jil-26fs-26p

DACTYLOGRAPHES REMINGTON et Woodstock à louer $3.00 par mois. Aussi machines à additionner. Quebec Typewriter Exchange Enr., J.-E. Vézina, prop. 82 côte de la Montagne, téléphone: 2-3551. 13jil-26fs-26p

A VENDRE.—2 Fournaises No 4, Dai y modèle, 1910, double base, avec connection, pipières ainsi d'une fournaise Hater Taylor Form, capacité 1,350 pds linéaires de J.-E. Rouillard, 377 St-Jean, tél: 2-6506. 11jil-26f-26b

MACHINE A ECRIRE Remington, même doigté qu'un Underwood, en bon ordre à vendre cause de mortalité. S'adresser le soir Patrick Tondreau, 36 rue Garneau, tél: 2-6011J. 27jil-6fs-26p

TERRE, TERRE.—On demande à acheter deux ou trois arpents de terre à partir de l'église St-Sacrement à la Suète sur la route nationale. S'adresser J. J. 312 St-Olivier. 28jil-6fs-26p

1 WALL CASE, vitrine de mur 10 pieds de longueur, chêne solide, en parfaite condition, soit pour tabaconiste, pharmacie ou restaurant, bon marché pour prompt acheteur. S'adresser J.-A. Demers, 80 St-Jean, tél 2-4683 3jil-6fs 26p

DIVERS

VOIES URINAIRES, syphilis, cœur et poumons, docteur L.-G. Perrin, résidence 24 du Pont, tél: 2-8496, bureau, chambre 4, édifice Giguère, 235 St-Joseph, tél: 2280. 20jil-26fs-27p

POCHES VIDES

Nous achetons et vendons toutes sortes poches vides. Prix aux acheteurs et vendeurs très satisfaisants. Adressez-vous I. Ullman, 3805 St-Urbain, Montréal. 8jil-27fs-27b

VOULEZ-VOUS RIRE? Demandez Oracle du Mariage, 15 cents avec catalogue français, farces, monologues, chansons, livres, magie rare, curieux, Edr. Hartman, 4804 St-Denis, Montréal. 13jil-26fs-27b

MATERNITE PRIVEE chez madame L. Lessard, No 92 rue St-Joseph. Médecin au choix de la personne. Bons soins. Chambre seule. Prix modérés. 25jil-6fs-27p

AVIS.—Nous désirons informer le public que M. Paul Turgeon, de Lauzon, comté Lévis, n'est plus à l'emploi de notre maison depuis 30 juin dernier. Signé Marceau & Fils, 239 St-Joseph. 26jil-3fs-27b

HOMMES-FEMMES

Hommes, femmes, voulez-vous obtenir un emploi, avez-vous des logements à louer, des maisons à vendre, des vieux meubles dont vous voulez vous débarrasser, etc.

Une petite annonce dans les colonnes classifiées du "Soleil" est le meilleur moyen qui soit à votre portée et celui qui vous coûtera le moins cher.

RESULTATS prompts, SUCCES assuré.

DIVERS

HOPITAL DE MATERNITE ET D'ENFANTS, 85 Artillerie, tél: 2-4341. Pouponnière modèle pour bébés en santé. Ouvert à tous les médecins. Médecin résident des hôpitaux de New-York et de Paris. 27jil-6fs-28b

JE PRENDS de 45 à 60 remarks dans l'espace de 4 à 5 semaines. Je peut enseigner à tout lecteur de ce journal comment les attraper. Pour renseignements écrire à W. A. Hadie, Stanstead Québec. 13déc-1ois-27d

ELEVES DEMANDEES

L'ANGLAIS PAR CORRESPONDANCE.—Méthode tout à fait nouvelle. Complète avec cela avec prononciation correcte. Ayant pour base 14 ans d'expérience dans enseignements. Surprenants résultats en très court temps à prix minime. Pour renseignements, écrire à Mlle Blanche Fisher, Dept. 3, 1264 ave. Lexington New-York 7jil-416fs-28

ON DEMANDE quelques élèves pour le mois de septembre pour 5 heures de classe par jour à $5.00 par mois. S'adresser par tél: 2-6876, Mlle Crocq. 27jil-26fs-28b

APPRENEZ L'ANGLAIS par l'entremise de notre nouveau cours avec disques. Méthode agréable, facile, peu coûteuse. Demandez catalogue descriptif. International Correspondance Schools, 115 St-Jean, tél: 2-6511. 11jil-26fs-2sp

WALLACE COLLEGE, 58 côte du Palais, tél: 2-4545W Anglais, français, sténographie, comptabilité. Les matchéma digues une spécialité. 27jil-26fs-28p

INSTITUT J. THOMAS, 25 St-Stanislas, tél: 2-7490. Anglais, français, sténographie, comptabilité, cours commercial complet classique, préparation pour Brevets et tous les examens de la province. Cours tout l'été. 27jil-26fs-28p

COLLEGE DES BREVETS, édifice Auditorium, tél: 2-5889, 2-5387. Cours du jour et du soir. Cours des vacances. Préparation à tous les examens et brevets de la province. Art dentaire, médecine, droit, pharmacie, baccalauréats, cours classique, service civil, génie forestier, architecture, beaux-arts, école des Hautes-Etudes, école Polytechnique, comptables licenciés, mesurage de bois, lettres: français, latin grec, histoires, anglais, espagnol, allemand, littératures française et anglaise, géographie, sténographie, etc. Sciences Physique, chimie, philosophie, arithmét que, algèbre, géométrie, trigonométrie, tosé, etc. Sans nuire nullement à la rapidité du cours, les étudiants Canadiens-Français auront tous les jours une heure spéciale consacrée à l'étude de la conversation anglaise. Venez nous voir de suite. Commencez maintenant. L.-Ph. Ouellet, B. A. directeur. 13jil-26fs-28p

EMPLOI DEMANDE homme

CHAUFFEUR LICENCIE sobre et honnête demande position sur camion ou char privé. S'adresser L.-F. Morin, 8 Carignan-Sallière, devant l'hôpital St-François-d'Assise, tél: 2-0201W 28jil-6fs-29b

JEUNE HOMME d'expérience dans la vente, connaissant parfaitement les deux langues, la sténographie, la dactylographie, comptabilité, possédant cours commercial complet, demande position. Casier 358 "Le Soleil". 27jil-6fs-29p

JEUNE COUPLE bilingue actuellement employé à Montmagny, capable de prendre complète charge, désire emploi dans club ou résidence où cuisine et service, d'unguié, seraient appréciés. Ecrire Poste Restante, Montmagny. 26jil-6fs-29b

EMPLOI DEMANDE.—Homme marié, âgé de 34 ans pouvant fournir les meilleures références, accepterait position de comptable ou caissier pour maison ou entreprise sérieuse. S'adresser à Casier No 243 "Le Soleil". 22jil-6fs-29

FILLES DEMANDEES

FILLE OU FEMMES.—Fille de salle, fille de chambre et femme de journée demandées. S'adresser prop. hôtel Montcalm, Manoir Montmorency. 25jil-26fs-37b

FILLE OU FEMME demandée immédiatement, connaissant la cuisine. S'adresser 10 Henderson, Mme Lalonde. 26jil-6fs-37p

2 LAVEUSES DE vaisselle d'expérience demandées. S'adresser Great Britain, restauran, 12 de la Fabrique, tél: 2-6567. 26jil-6fs-37b

GARCONS DEMANDES

GARCONS DEMANDES. Garçons qui désirent gagner de l'argent pendant les vacances, j'ai proposition intéressante à vous offrir, chance de gagner $10.00 par semaine. S'adresser M. Julien, 40 du Roi. 28jil-6fs-43b

GARCON ACTIF DEMANDE pour salon de cirage de chaussures. Payera bons gages. S'adresser à la gare de ste Anne. -43b

HOMMES DEMANDES

HOMMES ET GARCONS qui désirent apprendre le métier de barbier avec des conditions avantageuses. Commission payées en apprenant. Quelques semaines suffiraient pour gagner un bon salaire. La meilleure et la plus vieille place à Québec. N'allez pas apprendre ailleurs sans m'écrire ou venir me voir pour connaitre conditions. S'adresser au Collège des Barbiers de Québec, 878 rue St-Vallier, Québec. 4jil-26fs-44p

MECANICIEN EXPERT demandé, homme sobre et compétent, trouvera position à l'année en s'adressant immédiatement au garage Levesque, 83-85, 1ere Avenue Limoilou, tél: 2-1553. 22jil-6fs-44b

AGENTS DEMANDES.—On demande des agents pour assurances, inutile de se présenter sans expérience, salaire et commission. S'adresser à 361 St-Joseph. 25jil-6fs-44p

CHAUFFEUR D'AUTOMOBILE demandé. Je montre à conduire sur deux autos différents, en apprenant avec moi vous apprenez tous les changements de vitesse de l'auto, le jour et le soir. S'adresser 110, 3e Rue, Limoilou, tél: 2-4154M. 9jil-26fs-44p

COMMIS

ON DEMANDE UN COMMIS d'expérience, sachant les deux langues et étant bien recommandé J.R. Garneau, 37 Sous-le-Fort. 26jil-3fs-44b

ON DEMANDE un assistant comptable pour travail ordinaire de bureau, pouvant fournir de bonnes références. S'adresser par lettre à la Cie J.-H. Jacques & Fils, 265 St-Paul, Québec. 23jil-6fs-44b

10 HOMMES ET JEUNES gens demandés, pour apprendre à conduire les automobiles, le jour et le soir. Cours de mécaniciens et électriciens à ou emploi. S'adresser 110, 3e Rue, Limoilou, tél: 2-4154M 15jil-26fs-44p

VENDEURS ligne spéciale, expérience dans l'annonce préférée, salaire ou commission. S'adresser C. Vézina, hôtel St-Roch, de 5 à 6 h p.m. 25jil-6fs-44p

HOMMES ET GARCONS qui désirent apprendre le métier de barbier dans 6 semaines, à des prix modérés. S'adresser John DeVarennes, 418 St-Joseph, tél: 2-8734 8jil-a-52f-44p

ON

SERVANTES DEMANDEES

ON DEMANDE une bonne servante pour ouvrage général dans la maison. S'adresser à Mme Gardner, 645 St-Vallier, Québec. 26jll-3fs-80b

SERVANTE—On demande une servante à 57 de la Canardière. 27jll-6fs-80b

SERVANTE DEMANDEE.—On demande une fille d'une vingtaine d'ans pour ouvrage général. Une de la campagne serait préférée. Références exigées. S'adresser à Mme L.-J.-S. Leschamps, 360 St-Jean. 26jll-6fs-80b

SERVANTE—On demande une servante à 164½, 8e Avenue (pas de lavage ni de cuisine) 27jll-6fs-80b

ON DEMANDE une servante générale. S'adresser à F. Pouliot, 224 de la Reine, 2e étage. 25jl-1-2fs-80b

ON DEMANDE immédiatement une bonne servante connaissant la cuisine. S'adresser 201 de la Couronne 25jll-6fs-80b

SERVANTE—On demande immédiatement une servante dans petite famille, place à l'année, bon salaire. S'adresser Mme J.-A. Michaud, 122, 1ère Avenue, St-François-d'Assise. 25jll-6fs-80b

ON DEMANDE UNE servante. S'adresser à 71 St-Augustin, tél: 2-5780W 26jll-6fs-80b

2 SERVANTES GENERALES demandées, une sachant faire la cuisine, l'autre pour les chambres et le soin des enfants, bon salaire. S'adresser à 134 avenue Murray. 26jll-6fs-80b

SERVANTE DEMANDEE, plain-pied, pas de cuisine. S'adresser à 89 Crémazie. 26jll-6fs-80b

SERVANTE d'expérience trouvera excellente position dans petite famille en s'adressant immédiatement avec recommandation rue 150 Aberdeen 26jll-6fs-80b

SERVANTE—On demande une servante générale. S'adresser 286 de la Reine. 28jll-6fs-80b

SERVANTE DEMANDEE, références exigées, inutile de se présenter si on n'aime pas les enfants. S'adresser Mme Boutet, 390 de la Reine, tél: 9868. 28jll-6fs-80b

SERVANTE.—On demande une servante. S'adresser hôtel Champagne, 34 St-Nicolas. 28jll-6fs-80b

SERVANTE DEMANDEE dans petite famille. S'adresser 48 Lafayette. 23jll-6fs-80b

SERVANTE GENERALE demandée. Références. Mme Pembroke, 33 Garneau. -80b

4 cts à 12 cts

GUANDERIE DE QUEBEC, Limoilou, prix minimum 60c, lavage humide 4c la livre. Lavage séché 6c. Lavage humide, linge plat (morceaux carrés repassés) finition, ce retourné humide, linge lavé et morceaux carrés repassés, balance retournée séché 8c. Tout le linge lavé et repassé 12c. Tél: 2-1340. 224, 4e Rue, Limoilou. 23sept-1an-70b

TERRAINS A VENDRE

TERRAIN A VENDRE, Limoilou, coin 3e Avenue et 8e. S'adresser à M. A.-G. DeLumen, 110 Est 23rd St, New-York. 14jll-26fs-82b

TERRAIN A VENDRE à Parc Maufils situé sur l'avenue Bergemont avec beau trottoir en ciment. A vendre un prix d'occasion. S'adresser 24 St-Nicolas, tél: 2-4083. 23jll-6fs-82p

TERRAINS A VENDRE.—A Giffard avenue du Monument, 40x70 à l'arrêt des tramways du Kent, 5 minutes de l'église. Les plus avantageux des environs de Québec. Prix et conditions avantageux. S'adresser à D.-A. Gauvreau, au bureau du "Soleil". 30juin-j.n.o.-82b

TERRES A VENDRE

TERRE A VENDRE 55 arpents avec maison, 1 mille de la municipalité Château-d'Eau, près du club golf Loretteville, bon marché. S'adresser 7, 9e Rue St-François-d'Assise, tél: 2-4527M. 22jll-6fs-84b

TERRAIN A VENDRE près de l'église St-Pascal-de-Baylon, 50x80 pds, sur la rue principale, bonnes conditions. S'adresser J.-Ulric Bisson, 753 St-Vallier, tél: 3-0111. 23jll-6fs-84p

TERRE A VENDRE à Islet près église, collège, et couvent, grande terre, bonne bâtisse, grange neuve. S'adresser Albert Santerre, tél: 5837. Avantageux pour prompt acheteur. 23jll-6fs-84

TERRES A VENDRE ou échanger pour propriété ville ou village, 225 acres ou 175 acres, 1 mille de l'église, de la gare, près de l'école, 100 acres en prairie, fond de terre franche, vend à St-Jean, Montréal, 10 milles de Sherbrooke. Mme Yve Nap. Rodrigue, Johnville, comté Compton. 27jll-6fs-84b

TERRE A VENDRE—Très belle terre à vendre avec tout le roulant, seulement à 3 milles de Lévis, route nationale Jackman. S'adresser à M. Louis Boutin, St-Louis-de-Pintendre. 27jll-6fs-84b

DANS BELLE REGION Témiscamingue, belle terre, maison deux étages avec magasin, bureau de poste Paquin, bien bâtis. Boutique à boîtes, machineries neuves. Contrat payant, 50 à 60 acres terre faite. Reste facile à faire. Chevaux, vaches, cochons, poules, instruments aratoires. Cause de vente: maladie. Vendra pour peu de comptant, balance au gré d'acheteur. Thomas Marcotte, B. P. Paquin, comté Témiscamingue, P. Q. 28jll-6fs-84b

A VENDRE—5 jolies fermes, situées à St-Ubald-de-Portneuf, très bon marché. S'adresser Patrick Gingras, St-Luc, tél: 5843. 27jll-26fs-84b

TERRE A VENDRE 15 milles de Québec, route Nationale, 80 arpents bien bâtie roulant complet. En exploitation, bien organisée près gare, école, etc. Prix bas pour cause de maladie. S'adresser St-Georges Morency, 235 St-Joseph, Québec. 23jll-6fs-84p

TROUVES

TROUVE.—Dans un magasin de chapeaux un porte-monnaie contenant une certaine somme d'argent. La personne pourra le réclamer au No 414 St-Joseph. 22jll-6fs-86 p

Annonces non classifiées

GARAGE CHARLESBOURG

LE PLUS PRES DE L'EGLISE. Réparations générales, huiles, gazoline, pneus et accessoires. Spécialités Buick, Packard, etc. Service jour et nuit. Nos prix sont des plus raisonnables. Une visite vous convaincra. Tél: 2-1905 s. 5. 23jll-6fs-4p

FIXO-FIXO.—Tiendra vos cheveux peignés. Ne contient pas d'huile, ni graisse. Vendu par les barbiers, pharmaciens. Bouteilles, 2 onces, 25c, 6 onces 50c. H. Noreau, tél: 2-5588. 22jll-6fs-4p

ABSENT

Pour informer ma clientèle et le public en général que mon atelier de photographie sera fermé du 27 juillet au 20 août. Ed. Ernst, photographe 55 Victoria, St-Sauveur, Québec. 27jll-3fs-4b

AVIS, AVIS.—J'informe ma nombreuse clientèle et le public en général que j'ai maintenant à leur disposition 3 bons barbiers, William Robitaille, 624 St-Vallier tél: 2-7386. 23jll-12fs-4p

LAUREAT VOYER, marchand de bicycles, toujours en mains, bicycles neufs et usagés. Accessoires et réparations. Soudure autogène. Bicycles à louer 19 Bagot, tél: 5754. 23jll-6fs-4p

COUPE DE CHEVEUX à 10c pour petits garçons. Ondulation Marcel, massage, manicure, aiguisage de rasoir et restaurant. A. Delisle, 181 Dorchester, 2-8278. 27jll-6fs-4p

Annonces non-classifiées

SERVANTE DEMANDEE pour le service de 3 personnes. S'adresser 188 Fraser, Québec. 25jll-6fs-4b

RADIO.—Set de salle chêne doré, secrétaire roll-top, moulin à coudre, vitrines, chesterfield, commode, divanette, couchette, poêles à gaz, à l'huile, typewriter Oliver. Salle d'Encan Ste-Thérèse et Durocher et 156 d'Abraham, tél: 9361, 2-0026. 22jll-6fs-4p

CHIENS ET DIVERS à vendre. Pekingese 5 et 6 mois $20 et $25.00, aussi femelle d'un an tous enregistrés, très petite aussi poêles à gaz, fil plant chêne et violon tout neuf et divers autres effets aussi rollers allemands, bon marché. S'adresser 31 Artillerie. 21jll-6fs-4p

SALON JULIETTE, 144 côte d'Abraham. Ondulation Marcel, 35c, coupe de cheveux 25c, excepté le samedi. Mademoiselle J. Gosselin, coiffeuse. Appointement tél: 2-8389. A. Turgeon, propriétaire. 9jll-26fs-4p

ARGENT A PRETER sur hypothèque, taux ordinaire. Petites ou grosses sommes. Aussi terrains à concéder ou vendre. Geo. M. Giroux, N. P., 39 rue St-Jean, Québec. 11jll-6fs-4p

Annonces non classifiées

WILFRID LACHANCE

108 DES COMMISSAIRES, tél: 3-3033. Spécialité, manteaux mouton Perse, seal, seal Hudson, garnitures toutes sortes, capot de chat, fourrures printemps, renard toutes les couleurs, visons, martre de roche, martre d'Hudson, etc. 13jll-26fs-4p

OVIDE MARCEAU

FOURRURES.—Nous vous garantissons toutes les transformations de manteaux que vous nous confierez et à des prix spéciaux. Vous économiserez de l'argent en donnant vos commandes maintenant pour manteaux seal et mouton de Perse, etc. Fourrures de printemps de toutes sortes, renards, martre du Nord, martres de Roche, martres couleur Kolinsky, vison et toutes sortes de petites fourrures. Venez voir nos vitrines 839 St-Vallier. 7jll-26fs-4p

COMBINAISON A GAZ—Nous avons un nouveau modèle de fournaise combinée avec le gaz, 1 foyer spécial pour le bois et 2 fourneaux pour la cuisson chez Edgar Picard Enr., 423 St-Vallier. 27jll-6fs-4p.

VIANDE GRASSE

15 LBS DE BOEUF pour $1.00, 2 lbs de saucisse 25c, lard frais 20c la lb. 99 Ste-Hélène, J.-E. Morency, tél: 8227. 28jll-2fs-4p

POELES A L'HUILE.—Nous avons le Perfection dernier modèle et le Florence avec cheminée courte et mèche d'amiante. Nos prix sont les plus bas. Chez Edgar Picard Enr., 423 rue St-Vallier. 13jll-6fs-4p

SET SALLE à diner, table et chaises en chêne, set à toilette, miroir bizeauté, bon piano 1ère classe, gramophone cabinet, moulin à coudre, bureaux, 40 habits neufs. Achetons à domicile. S'adresser M. Simard, 7½ Lacroix, Palais. 27jll-6fs-4p

MEUBLES A VENDRE.—Tables, vitrines, miroirs, couchettes, sommiers, matelas, buffet, fournaises, radio, gramophones, bureaux, violons, camion Ford, etc. Achetons à domicile. Haut prix payé. Pierre Denis, 188 du Pont, tél: 2-6125. 20jll-26fs-4p

GUIDE D'AUTOMOBILE, près 200 pages, couverture en couleurs, cartes routières de la province, itinéraire de routes Canadiennes et Américaines. Renseignements indispensables à l'automobiliste. Satisfaction garantie ou argent remis. Par malle bon ou mangdat postal 50c. Adressez vos commandes à Le Guide de l'Automobiliste, 65½, 4e Rue, Limoilou, Québec. 26jll-26fs-4p

MATERNITE privée, prix modéré. Pour informations, tél: 2-4585. 26jl-6fs-4p

JOS. LACHANCE

FOURRURES, 189 ST-OLIVIER, tél: 2-7322. Spécialité: Manteaux de mouton de Perse, seal Hudson, seal français, etc., à des prix modérés. Garnitures de toutes sortes de fourrures. Réparations et transformations de manteaux et de capots de fourrures de toutes sortes. Aussi renards, martre de Roche, etc., etc. Manteaux de seconde main en demi mouton de Perse à vendre à bas prix. 12jll-26fs-4b

ON DEMANDE une servante. S'adresser à 132 rue Caron. 28jl-5fs-80b

HOMME SOBRE, honnête demande emploi sur camion ou auto privé. S'adresser à 1044 St-Vallier, tél: 8011. 28jll-5fs-29b

DEUX JEUNES FILLES demandées pour la cuisine et deux pour la salle à manger. S'adresser au Café Alexandra, 162 rue St-Jean. 28jl-3fs-37b

PERDU porte échantillons de voyageur, recouvert en cuir noir. Récompense à qui le rapportera à F. Fichman, au soin de l'hôtel St-Roch. -64b

SERVANTE.—On demande une servante, pas de lavage, sachant faire la cuisine. S'adresser 4 rue Garneau. 28jll-6fs-80b

A VENDRE EPICERIE très bon poste et aussi ménage complet en très bonne condition, cause maladie. S'adresser 142 Marie-de-l'Incarnation, tél: 2-7896. 28jll-6fs-23b

FORD TUDOR à vendre, modèle 1923 en parfait ordre, bon marché pour prompt acheteur. S'adresser 89 du Roi. 28jll-6fs-10b

MOTOCYCLETTE INDIAN avec sidecar à vendre à bon marché. S'adresser à W. Lessard, 69 chemin de la Canardière, Limoilou. 28jll-6fs-80b

SERVANTE DEMANDEE dans petite famille, 4 enfants, pas de lavage, ni cuisine. S'adresser M. Renaud, chez Faguy-Lépinay. 28jll-6fs-80b

2 AUTOS. OVERLAND touring, six cylindres, 7 passagers, Chevrolet touring 1921, Overland touring 1924. Ces autos valent la peine d'être vus. A vendre bon marché. S'adresser 36 Durocher, St-Sauveur. 28jll-6fs-10b

FORD SEDAN 1925 en parfait ordre à vendre. S'adresser 188 St-Olivier, tél: 7397. 28jll-6fs-10b

AUTO CADILLAC de 8 cylindres, en parfaite condition, à vendre. S'adresser A.-W. Bédard, tél: 2-2500 et le soir après 7 h. 30, 4060. 28jll-6fs-10p

2 BEAUX LOGEMENTS à louer, 12 appartements rue Lockwell et 7 appartements rue Aberdeen. S'adresser tél: 2-2500 ou le soir à 4060 après 7 p. 30.

à 4060 après 7 h. 30. 28jll-6fs-48p

PETITES ET GRANDES chambres.— Cherchez-vous une bonne chambre? Allez au No 18 rue Ferland, Haute-Ville, tél: 2-4807J. Vous trouverez une bonne chambre avec confort. 28jll-6fs-17p

BELLES GRANDES CHAMBRES, fenêtres sur la rue, dans famille privée, quartier central; usage bain, téléphone. S'adresser 55 St-Ollivier, 2e étage, tél: 2-6787J. 28jll-6fs-17p

MATERNITE PRIVEE avec de bons soins. Aussi chambre à louer, prix modéré chez Mme Paré, 139 St-Paul, tél: 2-7829W 28jll-6fs-27p

UNE CHAMBRE A louer avec ou sans pension, améliorations modernes, place tranquille, prix modéré, 250 St-Jean, tél: 2-1764F 28jll-6fs-17p

NOUS AIGUISONS LES lames de rasoirs Gillette pour 2c chacune. Elles seront comme neuves. Les commandes reçues de la campagne avec 1c en plus pour la malle, seront remplies promptement. J.-H. Labrecque, 390½ St-Jean, tél: 2-6357. 28jll-6fs-27p

ON DEMANDE une femme de journée pour faire de légers ouvrages dans maison privée, une fois par semaine. S'adresser à Mme J.-R. Rousseau, Bergerville, 2-0121 s. 22. 28jll-6fs-34b

ON DEMANDE UN jeune homme pour conduire une voiture et faire l'ouvrage général dans une épicerie. S'adresser à Lucien Côté, 920 chemin Ste-Foy. -44b

ON DEMANDE UNE fille générale et une fille de salle. S'adresser au Café Central, 365 St-Paul. -37b

ON DEMANDE UN compagnon plombier couvreur et un apprenti d'un an d'expérience. S'adresser J.-B.-L. Lajeunesse, 82 Ste-Agnès. 28jll-3fs-44b

DEUX AUTOMOBILES à vendre, un "Cadillac sedan" sept passagers, un "Chalmer" cinq passagers, six cylindres. Le prix du "Chalmer" $300.00. Les deux chars sont en bonne condition. S'adresser 98 des Commissaires. 28jll-6fs-10b

HENRI MORENCY

FOURRURES de tous genres et nuances, à prix raisonnable. Nous prenons votre commande de manteau de fourrures pour l'automne à prix très spécial. Aussi réparations et confections de fourrures. 160 côte d'Abraham, tél: 2-4162 28jll-26fs-4p

IMMEUBLES

ARGENT A PRETER

L.-E. FORTIER, N. P.

87 de l'Eglise, Québec

Tél: 2-4496 Tél: 2-3926s.2

ARGENT A PRETER à 5%, 6%, 7% sur première hypothèque à la ville et à la campagne, district de Québec. 28juin-26fs-89p

OCCASION

Route du Monument à Giffard, 2 beaux terrains de 40x73, vendra les 2 pour $170. H.-P. Cimon, édifice Quebec Power, tél: 5169. 27jll-6fs-89p

Damase Bélanger

424 1ère AVENUE

Tél: 2-0905 j

MAISONS, TERRAINS A VENDRE ou à concéder.

EN PAYANT qu'une petite rente par année.

SANS PAYER DE CAPITAL, au centre la 4e Avenue, Limoilou.

GRAND AVANTAGE pour bâtir avec peu d'argent. 26jll-26fs-89p

IMMEUBLES

ROBERT de la CHEVROTIERE

49e 4ème AVENUE

LIMOILOU

Tél: 2-3625

ANNONCES 666666

NOTAIRE DE LA CITE de Québec, pratiquant à Limoilou.

ARGENT A PRETER, règlements de succession.

MAISON ET TERRAINS à vendre dans Limoilou.

BUREAU JOUR ET SOIR. 28jll-6fs-89p

O. LACROIX

433 1ère AVENUE

Tél: 2-7104

$100.00 ACHETENT UN LOT situé sur les hauteurs des Laurentides.

A 8 MILLES DE LA VILLE, service d'autobus, matin et soir.

AU No 19 RUE ST-JOSEPH, propriété commerciale à vendre. 28jll-6fs-89p

$75 et $100

TERRAINS A VENDRE situés sur les rues d'Assise, de Gaspé, Bourdon de la Normandie, ainsi que les avenues Boisclerc et Leclerc. S'adresser H.-P. Cimon, tél: 5169, Merger Bldg. 22jll-6fs-89p

H.-P. CIMON

DESIREZ-VOUS vendre votre propriété?

DESIREZ-VOUS échanger votre propriété?

DESIREZ-VOUS acheter une propriété?

DESIREZ-VOUS un prêt sur votre propriété?

DESIREZ-VOUS assurer votre propriété. Voyez H.-P. Cimon, Merger, tél: 5169. 23jll-26fs-89p

Mandoza Lortie

181 1ère RUE

DEUX MAISONS à vendre sur 1ère Rue.

L'AUTRE A 92, 11e Rue.

ET TERRAIN, voisin

PRES DES USINES à Limoilou.

8jll-26fs-89p

A. FISET

124½ ST-JOSEPH

Tél: 2-1887 2-6634

A VENDRE

PROPRIETE dans le centre de St-Roch, 3 logements, pour le prix de $2,800, payable $800 comptant. 22jll-6fs-89p

UN BEAU LOGEMENT

LOGEMENT DE 11 CHAMBRES, en plein cœur de la ville (430 rue St-Vallier), ayant aussi passage et salle de bain, ainsi que grande cave, chauffage central et autres améliorations. S'adresser au "Soleil". j.n.o.

GRAND'MERE

Le budget de la Cité de Grand-Mère pour l'année fiscale 1927-28

$153,514.94

La taxe restera à $1.20 et à 2 pour cent pour les locataires.

Le Conseil municipal de notre cité, à l'unanimité, a adopté le budget pour l'année fiscale 1927-28. Les estimés budgétaires, tels que faits par nos autorités municipales, se chiffrent à la somme de $153,514.94, en opposition à $155,448.33 l'an dernier.

La taxe spéciale est restée à $1.10 et la taxe foncière à dix centins par cent dollars d'évaluation, et la taxe locative restera aussi à deux centins par piastre de loyer.

Voici le détail de cet exposé budgétaire, tel que présenté et accepté par notre conseil municipal:

REVENUS 1927-28

Taxe spéciale à 1.10 sur $3,326,292.00		$ 36,599.21
Taxe foncière à 0.10 sur $3,326,292.00		3,326.30
Taxe locative, à 2% sur $147,145.00		2,942.90
Taxes commerciales, professionnelles, et Fonds de magasins		5,700.00
Taxes de capitation		300.00
Taxes de charretiers		300.00
Taxes de chiens		100.00
Taxes sur latiers		100.00
Laurentide Company Limited		10,000.00
Laurentide Co. Ltd. salaires		11,356.53
Electricité		39,000.03
Aqueducs et égouts		29,000.00
Voirie		
Loyers	$1,200.00	
Marché	500.00	
Abattoir	150.00	
Divers	50.00	
		1,900.00
Cour du Recorder		350.00
Intérêts divers		3,000.00
Sou du pauvre		1,800.00
Feu et police (ramonage)		450.00
Logements ouvriers		2,300.00
Electric Service Corporation		5,000.00
Total du revenus		$153,514.94

Résumé des dépenses prévues des divers départements

Département des finances	$ 88,077.44
Département de la voirie	15,967.50
Département de l'aqueduc	15,280.00
Département de feu et police	14,225.00
Département de l'électricité	17,065.00
Dépt. de la Cour du Recorder	600.00
Département d'hygiène	2,300.00
Total des dépenses	$153,514.94

Les activités de la "Community Welfare Association pour l'aide à nos pauvres

Mme Grace-M. Dalziel, trésorière de la "Community Welfare Association", de cette ville, section anglaise de l'œuvre de secours pour les pauvres de notre ville vient de présenter son dernier rapport trimestriel, lequel accuse une balance en mains de $202.04. En voici le détail:

Balance en banque au premier avril	$486.76
Revenus provenant de la "Revue des Inuits"	50.16
Total	$536.92
Dépenses:	
Lait	$206.51
Loyers payés	52.50
Dépenses d'hôpital	6.00
Matériel pour layettes de bébés	69.87
Total des dépenses	$334.88

L'actif étant de $536.92 et les dépenses de $334.88 il reste donc une balance en banque de $202.04.

Il convient de féliciter ces dames charitables pour le zèle qu'elles apportent dans le soutien de nos pauvres, leur œuvre est admirable et digne d'admiration.

Une colonie de vacances à Lac-aux-Sables

La puissante compagnie Shawinigan Water & Power est à faire construire sur les bords du Lac-aux-Sables, comté de Portneuf, sur la ligne du chemin de fer Canadien-National, un chalet de fortes dimensions, à deux étages, dans le but d'ouvrir une colonie de vacances pour les enfants de ses employés.

M. J.-M. Kerr est en charge de ces travaux, qui devront se terminer bientôt, afin d'ouvrir cette colonie de vacances dès cet été.

A la convention des pompiers

Le chef Cléophas Hallé accompagné de son épouse est parti, dimanche dernier, pour Hull, P. Q., assister à la conventon des chefs de pompiers, qui se tiendra les 25, 26 et 27 juillet courant.

Pour nos musiciens

La Compagnie Laurentide est à faire ériger, près de l'ancien, un magnifique kiosque, pour la commodité de nos musiciens, dans le Parc Laurentide. Ce nouveau kiosque sera de grandes dimensions et des plus modernes.

Réparations et améliorations importantes

La Compagnie Laurentide est à faire d'importants travaux d'amélioration au barrage de Grand'Mère. Le plancher sera en ciment et les garde-fous de la longue passerelle située sur le barrage pour la sécurité des travaillants et des piétons) seront en fer.

Visite annuelle des tertiaires

Un Père Franciscain, du couvent des Trois-Rivières, fera, au commencement de la semaine prochaine la vsite annuelle canonique des tertiaires de notre paroisse. A cette occasion, il y aura triduum prêché.

Nouvelle infirmière

—Mlle M.-P. Cantin, infirmière, remplace Mlle Irène Giguère, comme infirmière de la Métropolitan Life Ass. Co., de cette ville, cette dernière ayant donné sa résignation à l'occasion de son prochain mariage.

Une délégation à Québec

—Une délégation municipale (composée de Son Honneur le maire J.-Ed. Guibord et MM. les échevins Arthur Surprenant et L.-W. Ricard) s'est rendue à Québec, auprès du département des Travaux Publics, au sujet de l'avancement du projet de construction d'un pont sur la rivière St-Maurice.

Au camp "Lakeview"

—Les cadets de l'Ecole anglaise Laurentide feront leur séjour de repos au camp Lakeview, au Lac à la Tortue, du premier au 13 août prochain, alors que les jeune filles de cette école les remplaceront du 15 au 27 août.

Mlle Irène Giguère fêtée par ses amies, à l'occasion de son prochain mariage—Un "shower" d'alluminium

Mlle Irène Giguère infirmère au service de la Metropolitan Life Ass., Co., de cette ville a été fêtée par ses amies, dernièrement, à l'occasion de son prochan mariage avec M. Albert Plouffe de la rédaction du "Nouvelliste" de Trois-Rivières, mariage qui doit avoir lieu mercredi prochain, en l'église St-Paul.

Ses nombreuses amies y ont donné un "shower" d'ustensiles en aluminium. Mlle Giguère reçut un grand nombre de cadeaux à cette occasion.

Une magnifique adresse lui fut lue, puis, après une magnifique soirée de chant, musique et cartes, il y eut banquet à la résidence de la mère de Mlle Giguère.

Parmi les personnes présentes à cette fête nous nommons Mlles Yvette Rheault, E Simard, Rolande et Rachel Lemay, Mlle M.-P. Cantin, infirmière de la Metropolitan Life, Madeleine Boulianne, Cécile Rochette, Anna-Marie Colin, Marcelle Colin, Simone Simard, Blanche et Simone Rheault Héléna Tremblay, Léa Simard, Irène Giguère, Léa et Laurette Chamberland, Aldina Dufort, Marie-Ange Maurais, Dolorès Lefebvre, Laura Rochette, Rose-Ama Giguère, Germaine et Marie-Ange Lambert, de Shawinigan; Kate Scully, Corinne Rochette, Yvette et Juliette Simard, Emilie Fortin de Trois-Rivières; Julia Burns, Berthe Adams, Simone Garceau, Thérèse Jacob, Hélène Gauthier, Annette Pagé, Ald. Lavergne, Orienta et Yvonne Doucet, Anna Deshaie, Marguerite Kœnig, A. Matteau, Louise-Hélène Lalonde, de Montréal, Mmes Léo Lavallée, Frank Gauthier, Eugène Lafrenière, Dr J.-A. Colin, Armand Rheault, Philippe Rheault, Henri Therrien, Donat Jacob, Thomas Tellier, D. Fort, PAquin, Maurice Isabelle, Frédéric Montpetit, Lionel Matteau, Mlles Antoinette et Anita Matteau Lydia Juneau, Yvonne Payette, Lilian Adams, et Blanche Bronsord.

Un chic mariage à St-Jean-Baptiste

—Un des principaux événements sociaux de la saison dans la paroisse de St-Jean-Baptiste fut sans contredit le mariage très chic de M. Atchez Laferrière, du C. P. R., de cette ville, à Mlle Eugénie Boisvert, fille de M. Arsène Boisvert, de St-Jean-Baptiste.

Le mariage fut célébré en l'église de St-Jean-Baptiste par M. l'abbé H. Deschesnes, Curé.

M. A. Laferrière, de St-Félix de Valois, servait de témoin à son fils et M. Arsène Boivert à sa fille.

Durant la messe de mariage, un joli programme de chant et de musique fut exécuté sous la direction de M. J.-A. Bernier, Mlle Anna Deshaies touchait l'orgue.

M. J.-P. Emile Dessureault chanta un AVE MARIA, de Millard, M. J.-Bte Gingras chanta le PASTER NONTER, de Marietti; Mlle Rachel Lemay joua sur le violon "Plainte d'amour" de Tellier; Un choeur mixte composé des Enfants de Marie de la paroisse et du choeur mixte hommes chanta un cantique à Marie, avec soli par Mlle Elmira Lavergne, MM. Léo Dugal et Amédée Roy chantèrent le sanctus, de la messe de Gounod.

Immédiatement après la messe, il y eut brillante réception chez les parents de la mariée, puis l'heureux couple est parti en voyage de noces de deux semaines dans le Golfe.

M. et Mme Laferrière reçurent de nombreux et riches cadeaux.

Au conseil municipal de la cité de Grand'Mère

Une importante assemblée de notre conseil municipal vient d'être tenue sous la présidence de Son Honneur le maire J.-Ed. Guibord et à laquelle assistaient MM. les échevins Georges Trottier, J.-O. Pelletier, L.-W. Ricard et Arthur Surprenant.

Le conseil autorise le comptable à canceller certains comptes non collectables dans les livres de la corporation, dont $80.31 pour le Département électrique et $1131.26 au rôle de perception.

Le conseil adopte unanimement le budget municipal pour l'année fiscale 1927-28, commençant le premier août pour se terminer le 31 juillet 1928. Ce budget se chiffre à la somme de $153,514.94.

Le règlement No 257 concernant les taxes et cotisations est accepté à l'unanimité, en voici les principales clauses:

"L'année fiscale commence le 1er août et se termine le 31 juillet.

Les taxes locatives, commerciales, professionnelles, de capitation et les licences de toutes sortes sont dues le 10 août 1927 et payables en un seul versement pas plus tard que le premier septembre 1927. A partir de cette dite date un intérêt de 6% sera chargé en outre des pénalités imposées par le Règlement No 250 et la loi des cités et villes.

Les taxes foncières sont aussi dues le dixième jour d'août 1927, cependant, pour la commodité des contribuables, les dites taxes pourront être payées en deux versements égaux, le premier versement devant être fait pas plus tard que le 1er septembre 1927 et le 2ème pas plus tard que le 20 février 1928. A partir de chacune de ces deux dates, sera chargé un intérêt de 6% l'an sur les versements exigibles et les retardataires seront en outre passibles des pénalités imposées par le règlement No 250 et la Loi des cités et villes.

Une taxe foncière annuelle égale à dix centins par cent piastres d'évaluation sera aussi chargée.

Sur tout locataire ou occupant d'une propriété immobilière une taxe de deux centins par piastre de loyer.

Une taxe de quatre piastres sera chargée sur tous chiens et de $8.00 sur toutes chiennes, dans les limites de la cité.

Une taxe spéciale de $1.10 par cent piastres d'évaluation est aussi chargée sur toutes propriétés portées aux rôles d'évaluation et de perception et qui n'est pas dûment exemptée."

On autorise le secrétaire à substituer le nom de M. Henri Gélinas à celui de M. Onésime Bellemare pour une propriété située sur la rue St-Alphonse.

Le conseil accorde à M. G.-E. Paquet, courtier en assurances de cette ville, le renouvellement de la police d'assurance de responsabilité publique, dans la Merchants & Employees Guarantee & Accident Co. Ladite police étant au montant de $508.00.

Le secrétaire est autorisé à payer au constable Boucher, un demi-salaire jusqu'à ce qu'il puisse reprendre son ouvrage.

Lecture d'un protêt de dame Vve Jos. Lavallée et d'une réclamation de M. Hormisdas Ferron pour certains dommages subis à leurs propriétés lors d'une récente grosse pluie. Mme Lavallée réclame cent dollars et M Ferron $25.00 de dommages. Ces deux réclamations sont rejetées.

Une demande est lue venant de la municipalité de St-Georges de Champlain, demandant que la cité contribue à l'éclairage du chemin Doucet qui va de la traverse du St-Maurice au village de St-Georges. Cette question est référée au gérant M. Bernier pour étude et rapport.

Une demande de permis de faire de la publicité en faveur des représentations de la PASSION de St-Jésôme est accordée.

Le secrétaire est autorisé à canceller le compte de M. Pierre Desbiens, au montant de $157.50 dans les livrose de la corporation.

Une résolution est votée à l'effet d'autoriser les membres du conseil à rencontrer M. le député W.-P. Grant et M. Yvan-E. Vallée, ingénieur des Travaux Publics, à Québec, au sujet de l'arche existant actuellement à l'endroit du pont projeté, et M. le député Art-L. Désaulniers, au sujet de la navigation sur la rivière St-Maurice.

"Considérant que ce conseil a autorisé M. S.-A. Beaulne, ingénieur civil à préparer des plans pour la construction d'un pont sur la rivière St-Maurice.

Considérant que ce conseil sera appelé bientôt à prendre décision à ce propos et devra choisir le projet le plus intéressant;

Considérant qu'il serait à propos pour ce conseil de s'en rapporter à des connaisseurs;

Il est proposé par M. l'échevin Trottier, secondé par M. L.-W. Ricard, que MM. J.-A. Bernier, gérant de la Cité et E.-B. Wardle, tous deux ingénieurs-civils, soient choisis par le conseil pour composer avec M. Yvan-E. Vallée, du Département des Travaux Publics à Québec, un comité pour faire part au conseil et à la Compagnie Laurentide relativement à ces projets. Que MM. Bernier et Wardle soient autorisés de plus à faire les démarches qu'ils jugeront à propos dans l'intérêt dudit projet. Et que les dépenses encourues par M. Bernier soient à la charge de la cité, alors que celles de M. Wardle soient à la charge de la Compagnie Laurentide.

Considérqnt qu'il n'est pas prouvé qu'il soit dans l'intérêt public de changer l'état de chose actuel quant à ce qui concerne les bureaux de poste Grand'Mère et Grand'Mère Cité.

Considérant qu'il a été représenté à ce conseil que le "Statu Quo" serait préférable à tout changement.

Il est proposé par M. L.-W. Ricard, secondé par M. J.-O. Pelletier que demande soit faite au Département des Postes, par l'intermédiaire de M. le Député Art.-L. Désaulniers de laisser dans leur état actuel les deux bureaux de poste de cette cité.

Que copies de cette résolution soient transmises à l'hon. ministre des postes, à M. le député Désaulniers et à M. S. Tanner Green.

M. l'échevin J.-O. Pelletier donne avis de motion qu'à la prochaine assemblée régulière du conseil il proposera l'adoption d'un règlement pourvoyant à l'octroi d'un salaire annuel pour le maire et les échevins.

Une réclamation de M. Napoléon Toutant, pour certains dommages causés à sa propriété par les eaux de la récente grosse pluie reste sous considération.

Autorisation est donnée au gérant de la cité d'acheter de M. René Hérard une quantité de 250 minots d'avoine No 3 Canadian West recleaned au prix de $2.34 les cent livres livré dans les hangars de la cité.

Le conseil autorise le chef des pompiers M. Cléophas Hallé à représenter notre brigade à la Convention des chefs de pompiers à Hull.

M. l'échevin J.-O. Pelletier est élu pro-maire pour les prochains trois mois.

Le gérant est autorisé à engager la firme Larue & Trudel pour faire l'audition des livres de la cité pour l'année fiscale terminée de 1926-27.

- Cartes d'Affaires -

ARTISTES

CADEAUX A NOS CLIENTS.—Avec une douzaine de cartes postales nous en donnons une en couleur. Avec toute commande de $5.00 et plus, nous donnons un agrandissement 8x10. Nos spécialités. Portraits pour licence et passeport, délivré de suite quand vous le désirez. Cartes mortuaire. Reproduction de tous genres. Agrandissements. Nous posons beau ou beau vais temps de 9 h. a.m. à 9 h. p.m. Dimanche et fêtes de 1 à 6 h. institut Franco-Belge Enr., maison française, 100 côte d'Abraham, tél: 2-7336 11jll-26fs-C.D

Avis aux Bouchers

AVIS AUX BOUCHERS. Pour Boyaux pour saucisse, veuillez appeler Jos Galarneau, 633 St-Vallier, tél: 3-0451. Qualité supérieure, service prompt. 19jll-26fs-C.D.p

ASSURANCES

ASSURANCES—Vie, accidents, responsabilité patronales, groupe, feu, automobile. Spécialité secours en maladie. J.-L. Beaulieu, 42 Montcalm. 3-3160. 27jll-6fs-C.D.p

AUTOBUS

ENTRE QUEBEC, Stoneham, Lac Noel et Tewkesbury. Départ de Québec tous les jours à 309 St-Paul en face Quebec Montmorency. Pour informations Frs Nolin, 2-4717. Autobus à louer pour pique-nique. 26jll-26fs-C.D.p

AUTOMOBILISTES

ECOLE D'AUTOMOBILE.—Garage Guay Enr., enseignant à conduire les automobile, le jour et le soir, cours de mécanicien et électricien au complet. Satisfaction garantie, 110, 3e Rue, à Limoilou,

PAYEZ VOS REMEDES MOINS CHER EN LES ACHETANT TOUJOURS A LA

Pharmacie O. COUTURE

51 RUE ST-JOSEPH (Près rue Grant)

TEL : 2-6161--2-8179

Les prix ci-dessus sont nos prix réguliers: Comparez-les avec ceux que vous payez généralement et voyez que d'économies vous ferez en achetant régulièrement chez nous.

Salsepareille Bristol	$1 19	Poudre Quelques Fleurs	99
Hydroleine Morse	99	Poudre Coty (véritable)	59
Sirop Iodotannique, lb	59	Poudre Coty pour le bain	1 39
Phospho Lecithine	1 09	Poudre Pivert	69
Creo Terpine, lb	1 09	Poudre 3 Fleurs 65c et	85
Tanlac	98	Poudre dépilatoire Bazin	39
Sir. Hypophosphites Wampoles	95	Kotex	65
Tonique Nerveux Koenig	1 15	Savon Kotalko	35
Sol Frères Maristes	89	Kotalko pour cheveux	89
Digestive Hypophos Frost	1 29	Shampoo Blondex	79
Elix. Gaduine Frost	89	Shampoo Palmolive	39
Dreco	69	Lait des Dames Romaines	39
Adlerika	99	Orlex Compound	39
Sol Glycérophosphates Wyeth	1 65	Kolorbak	1 39
Agarol 75c et	1 50	Pétrole Rogier	99
Ovonol	1 00	Pétrole Hahn 79c et	1 19
Monacal	1 00	Silmerine	89
Kepler Malt Plain $1.10 et	1 98	Othine double force	1 00
Kepler Malt Comp. 1.26 et	2 31	Delatone	79
Tricalcine poudre	1 35	Crème Orientale 69c et	1 40
Pepto fer Jaillet	1 59	Pâte à dents Pepsodent	39

FILMS :

Nous développons et imprimons vos films. Apportez-nous-les aujourd'hui et nous vous les remettrons demain. Ouvrage garanti et aux plus bas prix.

PRESCRIPTIONS :---

Nous remplissons les prescriptions de messieurs les médecins. Nous n'employons que les drogues les plus pures. Jamais de substitut et à des prix raisonnables.

Cachets Nevro Soda	95	Coton Absorbant lb	49
Ong. Inotyol	89	Coton Absorbant Johnson lb	59
Santal Midy	1 50	Vichy Effervese. Frost lb	95
Solution Schoum	1 49	Vichy Efferv. Wampoles lb	89
Caféine Houdé	1 00	Vichy Effervese. Horner lb	79
Pudmoscrum Bailly	1 25	Tab Soda Mint lb	45
Lithines Gustine	55	Graine de lin ronde lb	12
Somnifère Roche	1 75	Tab. McCoy Huile Foie Morue	50
Lin Tarin	55	Tab. A.C.S. & C. 100	15
Aloine Houde	65	Traitement Ovelmo	1 39
Spectrol	1 19	Ong. Ovelmo	65
Proveinase Midy	1 19	Tab. Femol	79
Verogenol	1 10	Tab. Marmola	79
Alepsal	89	Bovril Cordial 20 onc	1 19
Lotion Pivert	1 00	Nestlé's Food	64
Pil O'Creine Gremy	1 95	Farine Renaud	79
Iodogenol Pepin	1 15	Savon Winsome 4 pour	25
Sirop Hemostyl	1 25	Diphterine Lacerte	39
Piperazine Midy	1 19	Savon Castille Vinolia 2 pour	25
Eau des Carmes Boyer	42	Tab. Pon Opto .79 et	1 19
Elix. Dr Montier	1 49	Lait Condensé Borden	20

ST-ROCH

Messes

Demain à :

6 h.—Pour le repos de l'âme de feu J.-B. Laliberté, recommandée par la succession.

6 h. 30—Pour le repos de l'âme de feu Georges Brousseau, recommandée par les employés de la Cie P.-T. Légaré.

7 h.—Pour le repos de l'âme de feu Georges Brousseau, recommandée par Germain Lépine Ltée.

8 h.—Pour le repos de l'âme de feu Georges Brousseau, recommandée par la famille Gaudiose Brousseau.

JACQUES-CARTIER

Pèlerinage

Le pèlerinage annuel de la paroisse à Ste-Anne de Beaupré aura lieu dimanche prochain.

Le premier convoi partira à 6 heures ; les autres suivront respectivement à 6 heures 30, 7 heures, et 7 h. 45. En arrivant à Ste-Anne, il y aura messe basse et communion générale.

La messe solennelle sera chantée à 10 heures. Les prix des billets sont de 75 sous pour les adultes et 40 sous pour les enfants.

La vente des billets se fera samedi soir à la sacristie et dimanche matin, aux abord de la gare. Prière de ne pas les acheter au guichet de la compagnie.

Les heures des messes ne seront pas changées le jour du pèlerinage.

Chant

Vendredi soir, il y aura exercice de chant comme préparation au pèlerinage. Cet exercice sera suivi de la distribution des billets de passage.

Portioncule

L'indulgence spéciale, dite de la Portioncule, pourra être gagnée lundi, le 1er août, à partir de midi jusqu'à mardi soir, le 2 août.

Confessions

Vendredi soir, après l'heure sainte, il y aura séance de confessions.

Service

Samedi, 7 heures, service d'union de prières de Blanche St-Laurent, fille de Enoch St-Laurent et de Laure Tremblay.

Les petits marins

Il y aura exercice, ce soir, à 7 heures pour tous les Marins en préparation pour le pèlerinage dimanche.

ST-SAUVEUR

Pèlerinage

Le pèlerinage paroissial au Cap-de-la-Madeleine, aura lieu le 2e du mois d'août. Nombre de paroisses dirigées par les RR. PP. Oblats feront conjointement ce pèlerinage : Ottawa, St-Pierre de Montréal, Hull, Maniwaki, Ville Marie, Mont-Joli, Mgr Dotenville, supérieur général des Oblats sera présent à ce pèlerinage.

En vacances

Le R. Père Léopold Turgeon, fils de Mme Vve Maurice Turgeon, de Lévis et ordonné le 28 juin dernier à Carthage en Tunisie, est actuellement en vacances dans sa famille.

Ce matin, à 7 heures 30, il a célébré la messe à Notre-Dame de Lourdes. Il y a eu chant et musique.

Le Père Léopold, des Pères Blancs d'Afrique, est le neveu de M. et Mme Alfred Dupéré, de M. et Mme Frederic Côté, de Mlle Célérine Mercier et de M. et Mme Adélard Turgeon.

Messes. Demain à :

6 h. 15. Grand'messe de Requiem pour le repos de l'âme de Ida Jobin, recommandée par les Dlles employées de la manufature Marsh.

7 h. Grand'messe de Requiem, pour le repos de l'âme de feue Dame Octave Gendron, recommandée par son époux.

7 h. 45. Service pour les âmes, fruit des aumônes déposées dans le tronc des âmes.

GRANDE VENTE DE BANCS A ST-FRANÇOIS D'ASSISE

Dimanche, le 7 du mois d'août, jour de l'inauguration de la nouvelle église Saint-François-d'Assise, immédiatement après la grand'messe paroissiale qui aura lieu à 9 heures 30, l'on procédera à la **vente des bancs.** Prière à tous les intéressés d'en prendre note.

SACRE-COEUR

Exercices militaires

Ce soir, il y aura exercices militaires pour les petits cadets. La présence de tous est requise.

Pèlerinage

Le 7 août prochain, aura lieu le pèlerinage annuel au sanctuaire de Ste-Anne-de-Beaupré. Le prix du passage pour les adultes est de 76 sous et de 50 sous pour les enfants. Les cadets et les grands Zouaves accompagneront les pèlerins.

ST-JEAN-BAPTISTE

Messes

Demain à :

5 h. 30 Grand'messe pour les âmes recommandées par une paroissienne

6 h. 15 Pour le repos de l'âme de feu C.-J. Lockwell, recommandée par M. et Mme Robert Cashman.

7 h. Pour le repos de l'âme de Mlle Jeanne Rouleau, recommandée par M. et Mme Antonio Rouleau.

8 h. Pour le repos de l'âme de M. l'abbé Emile Côté, recommandée par la succession.

8 h. 30 Service spécial avec orgue pour les âmes.

NOTRE-DAME-DE-QUEBEC

Messes

Demain à :

5 h. 40 Grand'messe pour les âmes.

6 h. 15 Grand'messe pour les âmes, recommandée par une Dame de la Haute-Ville.

7 h. Grand'messe en l'honneur de Sainte Anne, recommandée par une famille de la rue d'Auteuil.

LIMOILOU

Retour

Le Rév. Père Maurice, curé de Limoilou est attendu vendredi prochain. Il revient d'Europe à bord du "Regina", de la Ligne White Star. Ceux qui pourront le faire, sont invités à aller recevoir leur pasteur à l'arrivée du paquebot.

Saint-Vincent-de-Paul

Le président de cette société demande à ceux qui ont des billets pour la raffle organisée il y a quelques mois, de ne pas les détruire, car le tirage se fera bientôt.

ST-FRANCOIS-D'ASSISE

Entrée dans l'église

Les premiers offices dans la nouvelle église se feront le premier dimanche du mois d'août le 7. La messe paroissiale, ce jour-là aura 9 heures 30; ce sera une basse-messe, afin que puisse se faire la grande Vente des Bancs.

Fête de Ste-Anne

DESCHAILLONS

En visite

—M. et Mme Léonidas Hardy, de Merrimac, Mass., étaient ces jours derniers en visite chez M. Napoléon Hardy, ainsi que leurs enfants, Fernand, Réginald, Simonne, Rita, Jeannette, Lauretta Hardy; ils ont fait le trajet en auto.

—M. et Mme Joseph Hardy, de Ste-Croix-de-Lotbinière, étaient aussi en visite chez M. Napoléon Hardy.

LA DURANTAYE

—Le 20 juillet, M. le curé a baptisé Louise-Anne-Olympe, enfant de M. et de Mme Honoré Lemay. Parrain et marraine, M. et Mme Ludger Lamontagne oncle et tante de l'enfant. C'est le premier baptême depuis l'installation de nos belles cloches.

Prochain mariage

—Le 15 août prochain sera célébré le mariage de Mlle Régine Duclos, fille de M. et Mme Henri Duclos, de Beauville, avec M. Alphonse Boulanger, marchand général, fils de M. et de Mme J.-B. Boulanger. La bénédiction nuptiale leur sera donnée à La Durantaye, le 15 août à 10 h. et c'est M. le curé Chouinard, oncle de la future épouse, qui présidera à la cérémonie du mariage.

—Notre bazar va comme les années passées; encore de jolies choses restent. Cette vente de charité se terminera dimanche par un concert de violon et de chant.

—Monsieur Hector Lacroix, fils de M. et de madame Fidèle Lacroix, qui a suvi avec succès ses examens de "baccalauréat" au collège de Lévis, entrera le 1 août au noviciat des Pères de S. Sacrement à Québec. Nous souhaitons à M. Lacroix, santé et persévérance dans cette belle vocation où Dieu semble l'appeler.

—Mlle Elisa Pelletier et Mlle Gabrielle Desjardins sont parties pour voyage à Montréal, à St-Eustache, Ottawa, elles seront absentes pendant trois semaines.

—M. l'abbé Gagnon, ecclésiastique, qui était l'hôte de M. et Mme Jos. Gagnon, est retourné dans sa famille.

UNE BENEDICTION D'EGLISE A ST-EMILE

MGR L'ARCHEVEQUE PRESIDERA

Dimanche prochain, Sa Grandeur Mgr R.-M. Rouleau, O. P., archevêque de Québec, présidera la cérémonie de la bénédiction de l'église de St-Emile. Un programme des fêtes très élaboré sera rempli à cette occasion. Pour permettre à tous ceux qui auraient le dessein d'assister à ces belles fêtes, tous les autobus qui laissent la rue de la Couronne pour Loretteville passeront par St-Emile, dimanche après-midi. De la rue de la Couronne, les départs auront lieu à 1 heure, 1 heure 30, et 2 heures 30.

SILLERY

Procès

Il y a quelques semaines, nous parlions de l'action intentée au conseil de Sillery par les Dames Religieuses Dominicaines. Les religieuses Dominicaines prétendaient, dans leur action, que le conseil Municipal de Sillery n'avait pas le droit de les taxer, étant une institution religieuse; de son côté, le conseil prétendait qu'il avait le droit de taxer une institution religieuse, sur telle partie de sa maison qui servait à toute autre fin que la charité ou de la communauté même, ajoutant que les institutions religieuses qui pensionnent des vieux, des personnes moyennant paiement, doivent être traitées comme des pensions ou hôtels et que comme telles elles doivent aider la municipalité à rencontrer ses dépenses en contribuant leur quote part des cotisations.

La cour supérieure a donné gain de cause au conseil municipal de Sillery mais cette semaine les religieuses Dominicaines ont porté leur cause en appel.

Cette action devant les tribunaux est une des plus importantes qui aient été plaidées depuis l'établissement de la colonie, parce qu'elle constitue un cas-type (test-cas) pour établir jusqu'à quel point les communautés doivent bénéficier de l'exemption des taxes en tant que communautés religieuses.

Va sans dire que le jugement qui sera rendu en dernière instance en cette affaire aura une portée considérable, dans toute la province.

Un autre procès

Il y a quelques semaines, nous parlions du procès entre deux gros contribuables de Bergerville à propos de bornage. Jugement a été rendu, chaque partie payant ses frais, mais un des plaideurs devra reculer une clôture qui est apparemment construite sur une légère partie du terrain de son voisin.

Belle soirée

La soirée que notre club de Baseball avait organisée il y a quelque temps fut un succès sous tous les rapports. Il y avait salle comble, le programme fut magnifique et l'assistance fut supériativement satisfaite.

La partie musicale fut rendue, par l'orchestre de Sillery composé de MM. Albert de Roy, Emile Côté qui furent aidés par M. et Mme Alexandre Bédard, de Québec.

De leur côté, messieurs William Getty, Bill McMahon et Sid Trumble donnèrent plusieurs pièces de musique vocale, ainsi qu'une pièce intitulée "DanMcGrew".

Le Cercle L'Aiglon fournit un joli programme de tours de force, d'adresse et de magie. Le cercle était composé de Messieur E. Lefèvre, A. Carreau et R. Baribeau tandis que monsieur Eustache Lamontagne, le jeune homme fort de Sillery, épaula, assistance par ses exploits en levant des poids lourds Monsieur Alexandre Bédard souleva l'enthousiasme de toute la salle par ses chansons comiques dont il est passé maître. Il eut les honneurs de plusieurs rappelle.

Au cours de la soirée, on fit le tirage de plusieurs beaux prix; une pipe française fut gagnée par monsieur Télesphore Aubin, de Bergerville, une raquette de tennis par M. Jos. Gauthier, et un $5 en or par M. Gérard Côté. D'autres prix furent aussi gagnés par des membres de l'assistance.

On organisera bientôt une autre belle soirée sous les auspices du club de Base-Ball de Sillery qui continue à s'illustrer dans la Ligue Intermédiaire.

On décore

Plusieurs ouvriers sont occupés depuis la semaine dernière à préparer le manoir de Spencer Wood où les princes de la Royauté et le premier ministre Baldwin, d'Angleterre, se retireront pendant leur séjour à Québec.

On a fermé les allées principales d'entrée qui sont gardées jour et nuit par des membres de la police provinciale et on est à ornementer les entrées et les quartiers royaux à Spencer Wood.

Attention

Les automobilistes sont priés de porter bien attention, au coin de l'avenue Hollande et du chemin St-Louis où les arbrisseaux bordant le chemin St-Louis sont tellement poussés depuis qu'on les avait coupés, l'an dernier, qu'ils empêchent de voir venir les voitures.

Si nos employés de voirie abattaient ces arbrisseaux, ils protégeraient de beaucoup ceux qui voyagent sur nos chemins.

Coups de feu

Dans la nuit de samedi à dimanche derniers, vers une heure trente du matin, la population de Bergerville fut éveillée par le passage de deux voiture à moteur qui filaient vers l'ouest du chemin St-Louis à une allure folle.

La première voiture était une automobile et la seconde une motocyclette. Et, pour ajouter à l'énervement, des coups de feu retentirent soudain, puis l'on n'entendit plus que le bruit des machines qui continuaient leur course.

S'agissait-il d'une chasse à l'homme, d'une embuscade ou d'un assaut?

Autres nouvelles

Nous publierons un autre courier de Sillery dans notre édition de samedi cette semaine.

Une nouvelle Chevelure, Grâce au KOTALKO

"Depuis longtemps je perdis graduellement mes cheveux. Je devins presque complètement chauve n'ayant plus que quelques rraes cheveux "Le petite photographie a été découpée d'un groupe de joueurs de ballon, et un grand nombre de personnes peuvent vous affirmer que c'est bien moi quand j'étais chauve. La plus grande a été prise après que j'eus employé trois boites de Kotalko. Remarquez la différence.

Telle est la déclaration certifiée de Jack Evans, l'athlète bien connu. Ce n'est qu'une personne entre des milliers qui ont fait usage de **Kotalko** et qui déclarent hautement sans sollicitation, qu'il a arrêté la chute des cheveux, fait disparaitre les pellicules ou fait croitre une nouvelle et abondante chevelure. Vous pouvez vous procurer le véritable **Kotalko** dans n'importe quelle bonne pharmacie ou écrivez et demandez-en une

BOITE D'ESSAI GRATUITE

Afin de prouver l'efficacité de Kotalko sur la chevelure des hommes et des femmes, les manufacturiers sont prêts à en envoyer une boite gratuite à l'essai à quiconque en fera la demande. Pas de frais de douane à payer. Ecrivez à la

KOTAL Co. A-365, Station L., New-York

Ce n'est pas vendu-- c'est DONNÉ ! Pour 25c chez

MARCEAU

LIMITEE

155 St-Joseph

Voyez nos vitrines

Dans nos Théatres

VICTORIA aujourd'hui

Raymond Griffith

Dans

"Wedding Bill $"

Pas facile de vivre d'amour quand les "comptes du mariage" commencent à pleuvoir!

—AUSSI—

George Davis dans

"Midnight Follies"

(Folies de Minuit)

THEATRE **IMPERIAL**

COMBAT

DEMPSEY-SHARKEY

Deux Représentations par Jour Matinée et soirée

En Plus Vaudeville et Programme Ordinaire

Admission Générale 40c

Partout Taxe Comprise

CANADIEN

aujourd'hui

PAULINE CARON et JOHNNIE WALKER dans

The PRINCESS on BROADWAY

EMPIRE

Aujourd'hui

"THE MYSTERY CLUB"

AVEC *EDITH ROBERTS et MATT MOORE*

Prix réguliers

THEATRE **IMPERIAL**

aujourd'hui

Louise Fazenda dans

"Finger Prints"

et

VAUDEVILLE, CONCERT LOEW'S

ACHETEZ LES MARCHANDISES ANNONCEES

Le valeur résiste à l'épreuve.

CLASSIC Aujourd'hui

MILTON SILLS et VIOLA DANA

dans

"THE SILENT LOVER"

RIALTO

AUJOURD'HUI

DORIS KENYON et WARNER BAXTER dans

"MISMATES"

Gratis aux victimes de l'asthme et de la fièvre des foins

Essai gratuit d'une méthode dont tout le monde peut se servir sans malaise ni perte de temps

Si vous souffrez de ces terribles attaques d'asthme ou de fièvre des foins, si vous étouffez comme si chaque inspiration était la dernière, ne manquez pas de vous adresser tout de suite à la Cie "Frontier Asthma" pour avoir un essai gratuit d'une remarquable méthode. Peu importe le lieu de votre résidence ou que vous n'ayez aucune confiance en aucun remède sous le soleil, faites demander cet essai gratuit. Si vous avez souffert toute une vie et si vous avez essayé tout ce quoi vous avez cru être les meilleurs traitements connus pour venir à bout des plus terribles attaques de l'asthme, si vous avez perdu tout espoir, faites demander cet essai gratuit. Adressez tout bonnement le coupon ci-contre par la poste. Et cela dès aujourd'hui.

COUPON D'ESSAI GRATUIT

FRONTIER ASTHMA Co.,
151-E Frontier Bldg.,
462 Niagara St., Buffalo, N.-Y.

Prière d'envoyer essai gratuit de votre méthode à :

.....

.....

ACHETEZ LES MARCHANDISES ANNONCEES

Le valeur résiste à l'épreuve.

Augmentez votre poids de 5 livres en 30 jours ou argent remis

Les médecins et les bons pharmaciens savent que l'Extrait de Foie de Morue est plein de vitamines qui font de la viande, aiguisent l'appétit, créent la force pour résister à la maladie et mettent de la bonne chair solide sur les os des hommes et des femmes maigres.

Aussi les hommes et les femmes qui suivent le courant prennent-ils les Tablettes d'Extrait de Foie de Morue de McCoy—riches en vitamines productrices de chair, créatrices de santé et de force et aussi aisées à prendre que du bonbon.

Aussi pourquoi ne pas commencer à en prendre dès aujourd'hui? Pourquoi ne pas remplir ces creux profonds du cou, des joues et de la poitrine? Pourquoi ne pas passer sa vie les joues creuses et la poitrine étroite lorsque vous pouvez vous prévaloir de cette offre droite et généreuse.

Essayez-les 30 jours si vous voulez gagner cinq livres ou plus. Et n'oubliez pas que si elles ne vous font pas de bien dans cet espace de temps, J.-E. Livernois (limitée), W. Brunet & Cie, O. Couture et n'importe quel autre pharmacien, n'importe où sont autorisés à vous rembourser votre argent—mais demandez les McCoy—60 tablettes 60 sous.

Bonnes- mais pas Chères

Les Fèves au Lard CLARK sont aussi économiques qu'elles sont succulentes et nutritives. Et si *peu* chères!

FÈVES AU LARD CLARK

Prêtes à chauffer et à servir.

En vente partout

Les Cuisines Clark vous aideront

W. CLARK Limited, Montréal

31-26

ENCORE 4 GRANDES JOURNEES ET SOIREES, DIMANCHE PROCHAIN COMPRIS

MILLER BROS SHOWS

"THE TENT CITY"

Aujourd'hui—Journée des Enfants

Entrée gratuite 5c à toutes les représentations et courses pour les enfants

PARC DE L'EXPOSITION

Les ouvriers de l'acier déclarent — les ouvriers du ciment proclament — les mécaniciens conviennent— et le public altéré affirme —que la Bière Molson est le plus délicieux rafraîchissement qui ait jamais coulé d'une bouteille dans un verre.

La Bière

Molson

Fondée en 1786

NAISSANCES

CAUCHON.—M. Lucien Cauchon et Mme Cauchon, née Cécile Bouchard, de Château-Richer, comté Montmorency, font part à leurs parents et amis de la naissance d'une fille née le 24, baptisée le 25, sous les prénoms de Marie-Anna-Jacqueline.

Parrain et marraine, M. et Mme Xavier Cauchon grands-parents de l'enfant. Porteuse, Mme Léonidas Bouchard, grand'maman de l'enfant.

ROBITAILLE.—M. J.-Eug. Robitaille, de 4 St-Benoît et Mme Robitaille, née Imelda Beaumont, font part à leurs parents et amis de la naissance d'une fille née le 26 juillet et baptisée le même jour en l'église du Sacré-Cœur, sous les prénoms de Marie-Gemma-Rita.

Parrain et marraine, M. et Mme Arthur Pinet, oncle et tante de l'enfant. Porteuse, Mme Honoré Beaumont.

RHEAUME.—M. Hilaire Rhéaume et Mme Rhéaume, née Marie-Ange Gravel, de Château-Richer font part à leurs parents et amis de la naissance d'un fils né le 22 et baptisé le même jour, sous les prénoms de Joseph-Philippe-Jean-Charles.

Parrain et marraine, M. et Mme Philippe Rhéaume oncle et tante de l'enfant. Porteuse, Mme Joseph-Albert Rhéaume, grand'maman de l'enfant.

SAMSON.—M. J.-Valère Samson et Mme Samson, née Malvina Royer font part à leurs parents et amis de la naissance d'un fils, né le 23 et baptisé le 24 juillet, sous les prénoms de Joseph-Yves-Jean-Berchmans-Jacques.

Parrain, M. Alfred Samson, frère de l'enfant. Marraine, Mlle Yvette Samson cousine de l'enfant. Porteuse, Mme Evariste Banschagrin, tante de l'enfant.

PROCHAIN MARIAGE

MULLER-PETITCLERC.—On annonce pour le 1er août, le mariage de Mlle Auguste Petitclerc, fille de M. Arthur Petitclerc, employé civil, et de M. Alp. Muller, fils de feu M. Napoléon Muller, tous deux de St-Sauveur.

La bénédiction nuptiale leur sera donnée en l'église de St-Sauveur par le Rév. Père Denis, curé de Lowell, cousin de la future.

Services Anniversaire

Parents et amis son priés d'y assister sans autre invitation

LACHANCE.—Vendredi le 29 juillet à 8 h. 30 heure solaire, dans l'église St-Jean, île d'Orléans, sera chanté le service anniversaire de feu dame Eloïse Lachance. 26jli-2fs

MARTIN.—Samedi, le 30, à 8 heures, sera chanté à l'église St-Cœur-de-Marie, le service anniversaire de feu Joseph-Adolphe Martin, ex-protonotaire de la Malbaie.

REMERCIEMENTS.—La famille de Lud. Hamel, Ancienne-Lorette, remercie bien sincèrement tous les parents et amis qui leur ont témoigné des marques de sympathie à l'occasion de la mort de leur fils Lucien, soit par offrandes de messes, bouquets spirituels, tributs floraux, visite ou assistance aux funérailles. A tous un cordial merci.

REMERCIEMENTS.—M. Odilon Trudel remercie bien sincèrement tous les parents et amis qui leur ont témoigné des marques de sympathie à l'occasion de la mort de son épouse Alice Laroche, soit par offrandes de messes, bouquets spirituels, tributs floraux, visite ou assistance aux funérailles. A tous un cordial merci.

REMERCIEMENTS pour faveur obtenue Sainte Gemma, de Saint Joseph et la Sainte Vierge. Mme A. D.

REMERCIEMENTS à Saint Joseph, à Notre-Dame de Lourdes et à Saint Antoine pour faveurs obtenues. Mme Henri Ouellet.

DECES

Parents et amis sont priés d'y assister sans autre invitation

DORION.—A Beauport, le 26 juillet 1927 à l'âge de 44 ans et 4 mois est décédée dame Eléonore Bédard, épouse de M. Hercule Dorion.

Les funérailles auront lieu vendredi à 9 heures.

Départ de la maison mortuaire, à 8 h. 30, pour l'église de Beauport et de là au cimetière de la paroisse.

Elle laisse pour pleurer sa perte son époux et 7 petits enfants. 27jli-2fs

LACHANCE.—A l'Hôtel-Dieu, le 27 juillet 1927 à l'âge de 30 ans, est décédé M. Ernest Lachance, fils de M. Pierre Lachance.

Les funérailles auront lieu vendredi à 10 heures.

Départ de la maison mortuaire chez son beau-frère, M. Victor Parent, avenue Royale à 9 h. 45 pour l'église de Beauport et de là au cimetière de la paroisse.

McNEIL.—A l'Hôtel-Dieu de Lévis le 27 juillet 1927, à l'âge de 47 ans 1 mois est décédée Mme Alphonsine Dugal, fille de M. Alphonse Dugal, de Montréal, épouse de J.-A. McNeil, d'Edmonton Alberta.

La défunte a été transportée à Montréal où elle est exposée chez ses parents M. Alphonse Dugal No 321A Rachel-Est.

Les funérailles auront lieu samedi en l'église St-Jean-Baptiste.

OUELLET.—A Bienville, Lévis, le 27 juillet 1927 à l'âge de 82 ans 1 mois est décédé M. Godefroy Ouellet, marchand épicier, époux de dame Célina Houde.

Les funérailles auront lieu samedi à 8 heures.

Départ de la maison mortuaire rue Commerciale à 8 h. 45 pour l'église de Bienville et de là au cimetière Mont-Marie. 28jli-2fs

LA FOLIE DE LA VITESSE

(Suite de la page 3)

des résultats appréciables. Il ajoute que 90% environ des conducteurs d'automobiles sont prudents et observent les règlements de la vitesse, mais 10% sont des contempteurs de la loi et ce pourcentage est trop élevé. Il constitue un grave danger qui doit disparaître des routes de cette province.

"Notre campagne", déclare M. Boulanger, "continuera aussi longtemps qu'il y aura des abus. Il ne faut pas se faire d'illusion ; il y a encore des abus. Ainsi, la semaine dernière, nous avons enlevé leur licence d'automobile à 52 personnes. De plus, 200 personnes, dont 77 venant des Etats-Unis, ont payé l'amende pour infraction aux règlements de la vitesse. Et plusieurs cas, des personnes ont perdu leur licence parce qu'elles conduisaient leur machine alors qu'elles étaient sous l'influence de la boisson."

58 MILLES A L'HEURE

"Voulez-vous nous citer quelques cas d'infraction ?" avons-nous demandé à M. Boulanger.

"Avec plaisir, ces quelques cas montreront que nous n'exagérons pas quand nous disons qu'il y a des gens qui font de la vitesse excessive."

Et M. Boulanger prenant la liste des infractions de la semaine dernière, cite, au hasard, les cas suivants :

Une personne perdit sa licence parce qu'elle a fait de la vitesse dans le village de N.-D.-du-Portage. Elle a fait du 58 milles à l'heure alors que la vitesse permise dans les villages est de 20 milles à l'heure.

A Québec, rue St-Jean, un automobiliste a fait du 40 milles à l'heure.

Village de Rigaud, 45 milles à l'heure.

Val-Tétreault., 45 milles à l'heure.

Sainte-Flavie, 42 milles.

N.-D.-du-Portage, 45 milles.

Batiscan, 36 milles.

Beauport, 40 milles.

Ste-Anne-de-la-Pocatière, 53 milles

Rivière-du-Loup, 43 milles.

Laprairies deux personnes ont fait du 40 milles à l'heure.

Sherbrooke, 50 milles à l'heure, fait par un camion chargé.

N.-D.-du-Portage, 45 milles.

Ste-Anne-de-la-Pocatière, 48 milles.

Beaumont, 48½ milles à l'heure.

A Grandby, un autobus américain qui avait une licence de la province pour transporter des passagers l'a perdu après avoir fait du 40 milles à l'heure alors que la vitesse permise n'est que de 20 milles à l'heure.

Boulevard Gouin, Montréal, 47 milles.

A Joliette, un autobus portant des passagers faisait du 40 milles à l'heure et a perdu sa licence.

Nous ne citons que quelques cas typiques qui montrent combien opportune est la campagne entreprise par l'honorable M. J.-L. Perron, et que le Ministère de la Voirie entend poursuivre avec toute la vigueur possible.

SUR L'EAU...

Le "Minnedosa" attendu demain soir — Le "Métagama", l'"Empress of Australia" et le "Régina" attendus samedi—L'"Ausonia" attendu dimanche prochain—La ligne du Pacifique Canadien mettra deux nouveaux paquebots sur le service canadien l'an prochain—L'"Adriatique" sera-t-il renfloué ou abandonné ? — Départ de l'"Albertic", de l'"Alaunia" et du "Letitia" demain pour l'Europe—Le mouvement des navires

Par C.-H. Paré

Le premier paquebot attendu ici en fin de semaine est le "Minnedosa" du Pacifique Canadien, venant de Liverpool avec 171 passagers de troisième touristes et 244 de troisième. Il est attendu demain soir, vers 8 heures.

Le "Métagama", de la même ligue, venant de Glasgow, est attendu ici samedi matin, vers 2 heures, avec 250 passagers de troisième et 348 de troisième classes.

L'"Empress of Australia", de la même ligue, venant de Soupthamton, est attendu ici vers 9 heures, samedi matin. Il a à son bord 286 passagers de cabine, 329 de troisième touristes et 221 de troisième. Comme nous l'avons déjà dit il y a à bord le Prince de Galles, le prince Georges, l'hon. Stanley Baldwin, premier ministre d'Angleterre, Mme Baldwin, etc.

Le "Régina", de la ligne White Star, venant de Liverpool, est attendu ici demain soir avec 212 passagers de cabine, 233 de troisième touristes et 330 de troisième classe.

L'"Ausonia", de la ligne Cunard, venant de Southampton, est attendu ici dimanche prochain avec 165 passagers de cabine, 179 de troisième touristes et 178 de troisième classe.

Le "Montroyal", du Pacifique Canadien, parti mercredi après-midi dernier de ce port pour Cherbourg, Southampton et Anvers, a été signalé hier midi, à la Pointe Ouest de l'Ile d'Anticosti, descendant.

Le "North Shore" a été signalé hier au quai du Hâvre St-Pierre.

Le "Gaspésia", dela Clarke Steamship Co. Ltd, est parti de ce port ce midi pour tous les ports de la côte Sud et de la Baie des Chaleurs jusqu'à Paspébiac.

Le navire russe "Dekabrist", arrivé ici la semaine dernière, attend toujours un certain nombre de chevaux de la Saskatchewan et de la Colombie-Anglaise qui n'arriveront probablement pas avant une quinzaine de jours pour les transporter en Russie, à Althenau, dans le canal de Kiel. 1,114 de ces chevaux seront embarqués sur ce navire dès leur arrivée ici. Le "Dekabrist" fera trois voyages cette année pour transporter quatre mille chevaux et en fera quatre l'an prochain pour en transporter six mille. Ce navire est en charge du capt. Smirnoff.

On dit que l'an prochain la ligne du Pacifique-Canadien mettra deux nouveaux navires pour le service canadien et deux autres l'année suivante. Le "Duchess of Athol" et le "Duchess of Bedford", seront les deux navires mis sur ce service l'an prochain. Ils jaugeront chacun 18,000 tonneaux et pourront faire le voyage entre l'Angleterre et Québec en cinq jours environ.

L'"Adriatique" sera-t-il renfloué ou abandonné

Sydney, 28.—(P. C.)—L'équipage du chalutier français "Adriatique", qui s'est échoué sur le récifs de l'île de Scaterie, dimanche soir dernier, est encore campé tout près du phare, attendant la décision des compagnies d'assurance et des propriétaires du vaisseau pour savoir si le chalutier sera abandonné, ou si les efforts seront tentés pour le remettre à flot.

M. Edouard Lacroix, consul français à North Sydney, s'est rendu sur les lieux avant hier soir, mais il n'est pas encore de retour. Les marins de l'endroit qui ont vu le navire croient qu'il est une perte totale et ils prédisent que le premier gros coup de mer va l'engloutir complètement, étant donné qu'il est fort exposé à l'assaut des vagues dans la position où il se trouve.

Le "Stanley" attend le "Larch" pour continuer vers le Nord

Sydney, 28.—(P. C.)—Un message reçu par san-fil, hier, du commandant du "Stanley", vaisseau du gouvernement canadien, annonçait que le "Stanley" était arrivé au cap Chidley à l'entrée du détroit d'Hudson, à huit heures avant hier soir. Le "Stanley" attendra là le "Larch", le second navire de l'expédition de la Baie d'Hudson qui quitta Halifax le 17 juillet, conduisant vers le nord des aviateurs et des arpenteurs qui passeront l'hiver à étudier les conditions de la navigation dans la Baie d'Hudson. Le capitaine Ahearn, commandant du "Stanley", a ajouté dans son message qu'il avait rencontré beaucoup de glaces.

Le départ de l'"Alaunia" et du "Letitia" pour Londres et Liverpool

Le navire "Alaunia", de la ligne Cunard, partira demain matin de Montréal et demain soir de ce port avec 125 passagers de cabine, 150 touristes de troisième, 70 et de troisième classe pour Londres via Plymouth et Cherbourg. Au nombre des principaux passagers de cabine, il y aura E.-J. Robertson, gérant-général du London Daily Express, qui a passé quelques semaines à Toronto ; W.-F. Fletcher, directeur de la W.-F. Fletcher Engineering Co. Ltd, de Montréal; Dr et Mme A. Stuart Holmes, Mme A. Rathbone, Mlle A. Rathbone, W.-A. Cameron, Dr et Mme F.-C. MacDonald, Mlle J. Milton, Mme Leonard Clark, M. et Mme Alfred Cain, de Toronto ; Dr et Mme A.-H. Mansfield, Mloe K. Barnett, Rév. et Mme Alan Wren, Mlle Mary E. Wren et Mlle Grace-P. Eras, de Vancouver ; M. et Mme W.-F. Philpotts, d'Ottawa et Thomas M. Burnett, de Edmonton, Alta.

Le navire "Letitia", de la ligne Anchor-Donaldson, partira demain matin de Montréal et demain soir de ce port avec 120 passagers de cabine, 160 touristes de troisième et 110 de troisième classe, pour Glasgow via Liverpool. Au nombre des principaux passagers de cabine il aura A.-C. MacCarthy, de la Banque Canadienne de Commerce, de Toronto ; Mlle Annie E. Bradley, membre de la Société des Femmes Missionnaires, Eglise Unie du Canada, de Toronto; John Leitch, vice-président et gérant-général de la Collingwood Shipyards, Ltd, de Collingwood, Ont.; Mlle Annie J. Roberts, du département de l'Immigration, d'Ottawa ; P. Simpson, Mme Agnes-H. Hutchison, M. et Mme John Knowles, Rév. et Mme R.-B. Harrison, de Toronto.

On a vu des trombes dans le nord, chose assez rare

Les passagers qui se trouvaient à bord du patrouilleur canadien de la marine marchande du gouvernement canadien, le "Canadian Skirmisher", alors qu'il revenait à St-Jean, Nouveau-Brunswick, après son premier voyage aux Antilles, ont pu voir, de dessus le pont, des troubles qui s'étendaient au nord aussi loin que les Bermudes. C'est le rapport donné par M. Charles-H. Ireland, assistant-gérant-général de la marine marchande du gouvernement canadien, qui a fait le voyage à bord du patrouilleur.

"Je n'ai jamais rien vu d'aussi merveilleux que ces colonnes d'eau qui semblaient concentrées sur divers points aux environs du navire, des colonnes d'eau qui semblaient s'élever de la surface de la mer pour aller toucher les nues.

Les trombes se produisent d'habitude au-dessus des mers chaudes des tropiques, mais elles ne sont pas cependant confinées à ces endroits. Le capitaine T.-R. Coffin, commandant du patrouilleur canadien, a déclaré que ces phénomènes se produisent rarement aussi loin dans le nord.

L'"Albertic" partira demain pour Liverpool

L'"Albertic", navire de la ligne White Star, partira demain matin Montréal et demain soir de ce port avec de nombreux passagers pour Liverpool. Parmi les principaux passagers de cabine, il y aura R. Schuman, J. Cross, F.-L. Monkman, Mme Allan, Mlle A. Sullivan, Mlle M. Campbell, Mlle M. Robertson, Mlle A.-L. Reeves, M. et Mme J.-E. Lapierre, M. et Mme J. Gibb Carsley, Mlle E. Morris, Mlle N. Morris, tous de Montréal.

Le "New Northland" fera sa seconde croisière samedi

Le "New-Northland", de la Clarke Steamship Co Ltd, organise pour samedi prochain, le 20 juillet, une seconde croisière de fin de semaine dans le bas du fleuve, soit entre Québec, Ste-Anne-des-Monts et la Gaspésie. La première croisière faite le 16 juillet remporta un réel succès et depuis les demandes affluent au bureau de la susdite compagnie pour ces genres de voyages populaires.

Le navire partira d'ici samedi après-midi, puis arrêtera à la Malbaie pour en repartir vers minuit. Dimanche après-midi, une messe spéciale sera dite pour les passagers à Ste-Anne-des-Monts. Le "New Northland" repartira vers 3 heures pour revenir et arrivera ici lundi après-midi. C'est l'un des plus beaux voyage que l'on puisse faire.

Il y aura une troisième croisière le 13 août et une quatrième le 27 août.

La "France" arrivé hier à New York

Le paquebot la "France", de la ligne Française, est arrivé hier à New-York, venant du Hâvre et de Plymouth. Au nombre des principaux passagers de cabine, il y avait Maurice Rondet-Saint, directeur de la Ligue Maritime et Coloniale Française, dirigeant un groupe d'étudiants français pour une visite aux Etats-Unis et au Canada sous les auspices de la Ligue Maritime et Coloniale Franco-Américaine, et Pierre de Margerie, son président. Il y avait aussi à bord Marcel Frank, exp-résident du Club Rotary, de France ; capt. Thierry-Mallet, vice-président de la maison Révillon & Frères et Mme Thierry-Mallet.

Le service des goélettes

Les goélettes suivantes partiront ce soir : "St-Fidèle", capt. Jos. Bois, pour la Malbaie ; "C. J. D.", capt. Jos. Bélanger, pour Rivière et Trois-Pistoles ; "Eboulements", capt. W. Bouchard, pour St-Siméon et Port-au-Persil ; "Marie-Emma", capt. C. Savard, pour St-Siméon et Port-au-Persil ; "Sault-au-Mouton", capt. E. Tremblay, pour Sault-au-Mouton ; "Marie Clara", capt. Jos. Harvey, pour l'Ile-aux-Coudres ; "Cap-aux-Rets", capt. N. Mailloux, pour la Baie-St-Paul ; "Rose Hélène", capt. Z. Castonguay, pour Matane, St-Luc et Ste-Félicité ; "Bic", capt. A. Levesque, pour Grand-Métis et Priceville ; "St-Zéphir", capt. J.-B. Desrosiers, pour Rivière-Blanche ; "Légère", capt. Thos. Pluze, pour Matane, St-Luc, Ste-Félicité et Godbout ; "Lina Gagné", capt. J.-B. Gagné, pour Cap-Chat, Ste-Anne-des-Monts et Mont-Louis.

Les Ménestrels de Géorgie, une des grandes attractions des spectales Miller Bros. au Parc de l'Exposition.

Ces ménestrels se composent de 25 exécutants, hommes et femmes, avec leur fanfare et leur orchestre.

Cette attraction joue à merveille et leur représentation est tout à fait agréable à entendre.

L'engagement du Cirque Miller comprend la journée de dimanche.

L'ouverture des Miller Bros. Shows s'est faite de bonne heure hier soir et du commencement de la soirée à aller jusque près de minuit, le grand "Midway" a été envahi par la foule des amateurs d'amusement.

Tout le monde semble s'accorder à dire que c'est là le cirque le plus considérable et le meilleur du genre qui soit jamais venu donner des représentations à Québec.

On a aussi remarqué l'excellence irréprochable de ces spectacles en tout et partout.

Pas une seule représentation ne fait l'objet de commentaires défavorables dans le Midway.

Les Ménestrels de Georgie, comprenant 25 exécutants de couleur, ainsi que, "La Revue des Folies", une représentation de très habiles danseuses, a fait d'exceptionnelles bonnes recettes.

Le "Cirque Aquatique" est également très agréable à voir et il a attiré des foules considérables.

Aujourd'hui c'est la journée des Enfants à ce Carnaval.

L'engagement de ces troupes comprendra dimanche prochain et tout indique que les foules se feront de plus nombreuses d'ici à la clôture de ces représentations.

Les goélettes suivantes partiront de nuit soir : "Charles S", capt. Jos Simard, pour Grande-Baie ; "Lel", capt. N. Blanchette, pour le Cap-St-Ignace et "St-Léon", capt. Chs Mercier, pour Montmagny.

La marée

La marée haute aujourd'hui à 5 heures 53 a.m. et à 6 heures 26 p.m.

LES CHAMBRES FEDEREES DES CANTONS DE L'EST

Sherbrooke, 28. (D.N.C.)—C'est vendredi qu'aura lieu à Rock-Island la réunion d'été des Chambres Fédérées des Cantons de l'Est. Les séances qui auront lieu dans la "Haskell Opera House" et à la salle de l'hôtel de ville seront présidées par le col. J.-Bruce Payne, président de la Fédération des Chambres de Commerce des Cantons. Parmi les orateurs qui adresseront à cette réunion, l'on mentionne le maire de Roch Island, l'hon. Elbert-S. Brigham, congressman pour l'Etat du Vermont, l'hon. sénateur George Foster, C. R., président honoraire de la Fédérationd l'hon. Jacob Nicol, trésorier provincial, M. L.-A. Richard, sous-ministre de la colonisation à Québec, M. P.-J. Stead, agent fédéral d'immigration, et Mlle Charlotte-H. Whitton, secrétaire du conseil canadien du Child Welfare.

LE VOYAGE

(Suite de la page 1)

passagères canadiennes. Hier matin, Leurs Altesses se sont rendues dans le gymnase, où elles montèrent des chevaux mécaniques, utilisèrent les machines à ramer, etc.

Le Premier Ministre Baldwin offre l'apparence d'une santé excellente. Ces quatre jours en pleine mer lui ont fait du bien et hier après-midi il a joué au tennis sur le pont. Hier soir, les Princes et le Premier Ministre, ainsi que leurs compagnons de voyage, ont assisté à un bal masqué.

LA DANSE

A bord de l'Empress of Australia, 28.—Leurs Altesses le Prince de Galles et le Prince Georges ont dîné avec le Premier ministre d'Angleterre et Mme Baldwin, ainsi que le capitaine R.-G. Latta, avant-hier soir, et ont ensuite pris part à une danse dans la salle de bal. Cette magnifique salle était comme à l'ordinaire remplie de danseurs qui étaient anxieux de voir apparaître Leurs Altesses. Le Prince de Galles a paru goûter, plus que tous les autres amusements du paquebot, ces danses auxquelles, avec sn frère, il prit part régulièrement.

Les deux passagers joyaux ont aussi passé plusieurs moments dans le gymnase, à lancer des poids et à monter le chameau mécanique. Bien que ce dernier fût un pauvre substitut aux superbes coursiers que le Prince de Galles a l'habitude de monter, l'héritier de la Couronne a semblé s'en amuser.

Les gros vents et les fortes vagues ont fait place, hier, à une température meilleure et les perspectives sont bonnes pour le reste du voyage.

LE "TRUTH" CRITIQUE

Londres, 28.—(P. C.)—"Truth", journal hebdomadaire social et financier, dans son édition parue hier déclare que celui qui a projeté le voyage conjoint du Prince de Galles, du Prince Georges et du premier ministre Baldwin et de madame Baldwin au Canada, doit singulièrement manquer d'imagination.

"Le Prince de Galles", écrit ce journal, "n'est pas le Souverain, et M. Baldwin n'est pas un Titt. Mais c'est manquer de tact pour ne pas dire plus, que de courir le risque d'un conflit de popularité et d'une rivalité entre l'héritier de la Couronne et le premier ministre de la Grande-Bretagne. Comment les Canadiens vont-ils partager leur hospitalité de manière à ne pas laisser voir s'ils préfèrent le Prince au premier ministre, ou vice versa ?"

"C'est mettre durement à l'épreuve le tact social de nos amis du Dominion, qui attachent plus d'importance que nous-mêmes à la stricte observance de la préséance à table. Heureusement que le prince de Galles affecte des habitudes démocratiques et que le premier ministre nous assure toujours que les formules de politesse le laissent froid. On peut donc espérer que le second lion ne songera pas à passer le premier. Quel sera le premier lion, et quel sera le second ? C'est une chose que nous ne voulons pas essayer de prédire.

"M. Baldwin va prendre un repos d'homme fort occupé en visitant un pays, où en plus de longs voyages en chemin de fer et de banquets officiels épuisants, il devra prononcer une série de discours de l'espèce la plus difficile, sur rien en particulier et à chaque endroit qu'il visitera."

A propos de la suggestion du Times qui dit qu'au cours de son voyage au Canada M. Baldwin devrait méditer la construction du ministère britannique, "Truth" déclare :—"Il serait plus à propos de considérer le problème de la réduction du cabinet. Le chiffre 22 étant un nombre absurde pour un conseil secret et efficace."

RECENSEMENT

(Suite de la page 3)

(81 véhicules), les autobus, camions et motocyclettes 9% (75 véhicules) et les voitures à traction animale 14.1% (117 véhicules).

"L'ensemble des automobiles de promenade représente 76.9% de la circulation et l'ensemble de tout les véhicules automobiles, y compris camions, autobus et motocyclettes, 85.9%.

"Le nombre d'automobiles étrangères a aufmenté de 16.1% en 1926. Ces automobiles représentent actuellement 25.2% de la cuiculation totale

"La circulation des automobiles de Québec a augmenté de 18. 4% en nombre absolu. Son augmentation en proportion de la circulation totale est de 1.4%.

On prévoit une forte augmentation encore cette année.

SOMBRE DRAME

(Suite de la page 3)

chaland et le jeune homme sentait sa respiration devenir de plus en plus difficile.

Il appela au secours, mais comprit que ses appels étaient vains. En proie à la crainte, il fut donc réduit à demeurer dans ce cachot pour ainsi dire où il s'était lui-même emprisonné. Il entendit même les cris d'appel au secours d'une des victimes.

Le jeune Greffard entendit tout à coup des pas au-dessus de l'endroit où il était. Un groupe d'ouvriers en chaloupe s'étaient rendus sur le chaland renversé et faisait des recherches afin de retrouver les victimes. Le jeune homme appela aussitôt à son secours et les sauveteurs commencèrent à briser le fond du chaland près de l'endroit où on avait entendu des cris. Greffard put alors faire connaître le lieu où il était caché et on le sauva de sa pénible situation.

Transporté chez ses parents, le jeune Greffard avertit son père du malheureux accident. M. Greffard travaille aussi à Limoilou et il se rendit sur les lieux avec son fils.

Pendant toute la soirée et la nuit, on continua les recherches pour retrouver les cadavres des deux victimes. Des équipes d'hommes, sous les ordres de MM. Price et Baker, en chaloupes ou sur un radeau ont fouillé la rivière en vain. Un plongeur, M. Finnegan, a fait plusieurs descentes dans la rivière, mais on n'a pu découvrir les victimes.

Ce matin, les recherches continuaient.

Cet accident a causé un vif émoi parmi les ouvriers de la compagnie Bishop.

Le "Soleil" offre ses plus vives condoléances aux familles si lourdement éprouvées.

AU CONGRES DES BONNES ROUTES

(Suite de la page 3)

Davidson, président de la Commission des chemins de l'Alberta : "L'entretien de routes gravelées, dans le Minnesota", par M. W.-F. Rosenwald, du département de la voirie du Minnesota ; "Le traitement des routes gravelées avec le goudron", par M. R.-M. Smith, du service de voirie de l'Ontario, et "La qualité et le nivellement des routes de gravier", par M. E. Siarin, d'Edmonton. En plus, on parla incidemment des routes gravelées, en maintes occasions différentes, au cours d'autres causeries et au cours de la discussion générale, et, à plusieurs reprises, on parla de l'efficacité de la chaux de calcium et de l'huile, comme moyens pour abattre la poussière.

M. R.-M. Smith, dans sa causerie a parlé de la nuisance causée par la poussière et a donné la description générale suivante des deux variétés d'huile particulièrement utilisées pour éliminer cette nuisance et donner une bonne surface de roulement.

"Lorsque l'été avance, chaque année, les commentaires, critiques et plaintes des touristes, automobilistes, fermiers et autres à l'effet que la nuisance de la poussière, sur les routes de terre, gravier ou macadam rend la conduite dangereuse et incertaine, nuit à la culture en général, deviennent si nombreux que, souvent, les chefs des services de voirie se trouvent dans une position embarrassante. Au cours des dernières années, avec l'augmentation énorme du trafic des véhicules-moteurs, et l'emploi plus généralisé des routes secondaires, le département des routes publiques de l'Ontario a été forcé de faire enquête pour rechercher un matériel efficace pour se débarrasser de cette nuisance due à la poussière. Divers materiaux, ont été utilisés, mais, l'on n'a pas l'intention de traiter de toutes ces méthodes, mais de ne décrire que celles qui ont obtenu un succès passable dans Ontario et les états voisins".

"Un huile légère de route, contenant pratiquement pas de base, a été appliquée avec un certain succès, sur de longues distances, sur les routes gravelées dans Ontario. On doit d'abord faire minutieusement le choix de la route à être traitée; le gravier renfermant un pourcentage élevé de glaise a une tendance à se consolider trop rapidement, formant une masse ou croûte qui se casse bientôt, causant de nombreux trous et donnant nécessairement une surface trop rugueuse. La route gravelée doit aussi être convenablement consolidée à une épaisseur approxmaitive d'un pouce. Le gravier avec lequel la route est construite doit être d'un matériel bien proportionné, ne pas contenir une trop grande quantité de sable et, en même temps, ne pas renfermer un trop grand nombre de pierres".

L'huile bituminesuse pour route devrait avoir le moins de densité possible et ne contenir que peu de matériel léger, le but étant de ne huiler que la surface, permettant de travailler la surface, en tout temps, au moyen de grattoirs, comme s'il s'agissait d'une route de terre ou de gravier n'ayant pas été huilée. On ne doit pas utiliser une trop grande quantité d'huile pour l'application, un cinquième de gallon devant suffire pour chaque verge carrée de route. Cela maintiendra la route dans un état convenable et la poussière ne s'en détachera pas, pour une période de deux mois, environ, ce qui, dans Ontario, couvre pratiquement la saison du tourisme. L'application de l'huile à la surface, réduit considérablement l'application annuelle de gravier, conservant le gravier qui, en toute probabilité, serait nécessaire, quand on voudra construire un type de route plus permanent, particulièrement au point de vue de la surface. L'huile bitumineuse que l'on emploie dans Ontario, sur les routes, coûte environ 15½ centins le gallon impérial, ou environ $375 par mille de chemin. Toutes les routes provinciales en gravier sont au moins d'une largeur de 20 pieds".

M. PICARD AU ROTARY

(Suite de la page 3)

reau du grain. Cette coopérative a été formée il y a cinq ans passés et elle est divisée en trois branches; une pour chacune des provinces de l'ouest. Il n'y a qu'un seul bureau de vente qui dispose du blé pour toutes les provinces.

Cette coopérative possède des élévateurs, et le blé est alors classifié et le fermier reçoit un certain montant d'argent anticipé et un reçu pour le nombre de boisseaux qui sont laissés en magasin.

La balance des argents se paye en trois périodes différentes, l'une au printemps d'habitude, l'autre avant les opérations de la nouvelle récolte et le dernier paiement se fait au mois d'octobre de l'année suivante. La somme payée aux fermiers de l'ouest pour le troisième paiement de la récolte de 1926, se chiffre à treize millions de piastres.

Cette coopérative aide efficacement les fermiers de l'ouest, qui se découragent par fois de l'inclémence de la température pour leurs récoltes. La situation est telle, que la grande majorité des fermiers de l'ouest n'auront pas besoin cette année de faire des emprunts pour faire couper et faire battre la nouvelle récolte. Par là les emprunts ont été réduits de deux cents millions de dollars depuis l'an dernier.

M. Picard dit que la province de Québec et la ville de Québec, sont très bien annoncées dans l'ouest que les habitants des provinces du centre applaudissent de tout coeur à la loi qui interdit l'exportation de l'énergie électrique.

M. Picard, lors de son passage à Winnipeg, a assisté à un dîner à l'Hôtel Fort Garry, donné par les Rotary, ou 241 membres étaient présents.

AVEC FLY-TOX

en jouit d'un sommeil reposant

Tuez les maringouins, en seringuant du Fly-Tox dans les chambres à coucher avant de vous mettre au lit. Jouissez d'un repos exempt du bourdonnement et de la piqûre des maringouins. Insistez pour avoir le Fly-Tox qui tue tous les insectes de maison. Le Fly-Tox est l'insecticide développé à l'Institut Mellon de Recherches Industrielles par la "Rex Fellowship". Le Fly-Tox est inoffensif, ne manque pas son coup, il sent bon et ne tache pas. Chaque bouteille garantie.

FEU-FEU-FEU

Articles de toilette, accessoires de barbier. Vente sans réserve. Venez voir nos prix.

J.-L. LACHANCE

3 rue Bagot -:- Québec

Magnifique Occasion

Propriété à Vendre

Quatre logements, rue Fraser (près Cartier), brique solide rapportant $2,450.00 par année. Conditions faciles à un prompt acheteur. Adressez-vous par téléphone 3-0141 ou 2-1036M.

ECZEMA

SOULAGEMENT OBTENU OU ARGENT REMIS

Tout pharmacien au Canada vous donnera cette garantie de satisfaction quand vous commanderez le traitement Ovelmo complet. Le succès obtenu dans le traitement de plus de 35,000 cas, vous permet d'avoir confiance en Ovelmo vous aidera à vous libérer de l'eczéma, des démangeaisons, de l'acné, des dartres, de l'herpès et de toute autre affection similaire de la peau. Demandez aujourd'hui même à votre pharmacien

Ovelmo

Beaux choux frais, la pièce 5c

Légumes de toutes sortes.

Poulets et veau en gelée, la livre	$0 40
Langue en gelée, la lb.	50
Bon beurre de laiterie, la livre, 32c et.	35
Beurre de 1er choix, la lb.	37
Bacon par tranches, la lb.	35
Bacon, par morceau de 4 à 5 livres, la livre.	30
Saucisson, 2 lbs pour.	25
Saucisson à l'ail, 2 lbs pr.	35
Le meilleur jambon pressé la livre.	25
Jambon cuit, la livre.	55
Rôie fumé, la livre	25
Jambon, fesse, la lb 26c à	30
Boudin blanc, 3 lbs pour.	25
Plarines, 4 pour.	25

Spécialités préparées au sucre

Côtelettes de lard salé, 3 livres pour.	25
Pattes de lard salé, la lb.	10
Bœuf salé roulé, la lb.	25
Lard salé, la livre.	25
Côtelettes de bœuf, steak pour la livre	18
Côtelettes de veau, la lb.	22
Spécial de 12 à 15 livres de veau et bœuf pour.	1 00
Spécial Mouton pour bouillir, la lb. de 10 à..	15

W.-E. BEGIN

142 rue RICHARDSON

Tél : 2-4838, 2-4874

EPICERIE NORMAND

Sucre Redpath	6.75
F eur Roya	3.65
Thé Japon, 2 lbs pour	.75
Thé noir, 2 lbs pour	.75
Oeufs frais, doz.	.35
Oeufs frais, 3 dozs pour	1.00
Patates nouvelles	2.20
Biscuits secs, la lb.	.10
Vadrouille en coton	.19
Balais 4 cordes	.33
Vermicelle, 20 lbs	1.65
Tomates au panier	.50
Oranges Sun Kist	.25
Celeri	.20
Olives, jarre de 50c	.39
Allumettes, 3 bles pour	.21
Soupe en boîte, 3 pour	.29
Sterno, 3 pour	.29
Raisin, 2 lbs pour	.29

SPECIAL

Sardines Brunswick, 4 pour	.25
Gruau avec porcelaine	.35
Corn Flake., 3 pou	.29
Graisse pure, 20 lbs	3.25
Fleur, 24 lbs	1.35
Tomates, 2 btes pour	.25
Riz, avec cadeau, 10 lbs pr	.75
Poudre à pâte Cook's Frand.	.32
Confitures, prunes, 3 lbs	.35
Tire aux orange, 2 lbs	.35
Biscuits Sandwich, lb.	.25
Biscuits Petit vin.	.20
Bière ou Porter, doz.	1.75

E. NORMAND

351 St-Joseph

Tél: 8188

SUCCURSALE

246 d'Aiguillon

Tél: 6213

PRIX SPECIAUX

VENDREDI et SAMEDI

AU COMPTANT

Riz glacé, 10 lbs avec cadeau	80
Biscuits secs, 5 lbs pour.	55
Beurre de crémerie, 1er choix, la lb.	38
Corn Flakes, 3 btes pour	29
Cafe pur, frais moulu, 2 lbs pour.	85
Boîte tomates	05
Boîte soupe tomates, 2 lbs 2

AVEC L'UNIVERSITE DE MONTREAL

Les journalistes et représentants du Pacifique-Canadien sur le train spécial de l'université de Montréal, actuellement en tournée à travers le Canada. Ce sont, de gauche à droite M. Major, "La Presse"; R. Dupont, du Pacifique-Canadien; M. Meany, inspecteur du service des wagons-restaurants du Pacifique-Canadien; E. Benoist, "Le Devoir"; Arthur Berthiaume, président de "La Presse"; G. Fortier, "L'Evénement"; G. de Saint-Victor, 'Le Soleil"; J.-N. Cartier, 'La Presse"; Jean Nolin, "La Patrie"; Raoul Clouthier, publiciste français du Pacifique-Canadien; A. Goyer, 'Le Tribune"; P.-A. Boisclair, 'Le Canada"; Emile Boucher, "Le Droit" et Charles Marchand, folkloriste.

ON SE PREPARE ACTIVEMENT A LA VISITE DE LEUR ALTESSE ROYALE, SAMEDI

L'arrivée des visiteurs donnera lieu à de grandes manifestations —Le programme des réceptions —Une proclamation du maire

A TRAVERS LE CANADA

Dans quelques heures (environ trente six) le magnifique paquebot du C. P. R., l'"Empress of Australia" arrivera dans le port de Québec avec les illustres visiteurs que le Canada tout entier attend depuis plusieurs mois déjà.

Samedi matin, à dix heures et demie, Leurs Altesses Royales le Prince de Galles et le Prince Georges, accompagnée du T. H. Stanley Baldwin, premier ministre d'Angleterre et d'une suite distinguée, descendront au Quai du Roi où des personnages officiels et la population de Québec les recevront avec empressement.

Le comité fédéral, chargé d'organiser le programme de la réception à Québec et dans les autres endroits du Canada, a terminé la préparation de ce programme. Des invitations nombreuses ont été lancées et l'on prévoit maintenant que de nombreux personnages officiels seront amenés à Québec par cet événement important.

Le programme officiel de la réception comporte les détails suivants:

Samedi, 10 heures a.m.—Le très honorable premier-ministre du Canada M. Mackenzie King, au nom de Son Excellence le Gouverneur Général du Canada et du Gouvernement du Dominion, et Son Excellence M. N. Pérodeau, lieutenant-gouverneur de la province de Québec iront souhaiter la bienvenue aux visiteurs royaux à bord de l'"Empress of Australia".

10 heures 30 a. m.—Les visiteurs royaux débarqueront au Quai du Roi où le "Sir Hugh Allan" les aura transportés. Il y aura une garde d'honneur formée par le Royal 22ième Régiment. Présentation des membres du cabinet fédéral, du premier-ministre de la Province de Québec, des membres du cabinet provincial, de Son Honneur le maire de la ville de Québec et du commandant du district numéro 5, le colonel T.-D Benoît.

Le programme officiel mentionne parmi ces personnages officiels les noms suivants, outre ceux déjà mentionnés : les honorables MM. Lucien Cannon, Solliciteur Général, le colonel J.-L. Ralston, ministre de la Défense Nationale, Robert Forke, ministre de l'Immigration, qui revient d'Angleterre à bord de "Empress of Australia", Raoul Dandurand, ministre d'Etat, W.-D. Euler, ministre du Revenu National, P.-J.-A. Cardin, ministre de la Marine et des Pêcheries, James Malcom, ministre du Commerce Fernand Rinfret, Secrétaire d'Etat.

Aussi les honorables Taschereau, Caron, Galipeault, Perrault, Mercier, Perron, Nicol, Moreau, Lapierre, Dillon, Leduc. Après la présentation municipale, S. H. le maire Martin donnera lecture d'adresses en anglais et en français. Après les réponses du prince de Galles et de M. Baldwin, Leurs Altesses Royales le prince de Galles et le prince Georges se rendront à Spencer-Wood pendant que M. et madame Baldwin iront au Château-Frontenac.

1 heure p.m.—Leurs Altesses Royales le prince de Galles et le prince Georges, accompagnés de M. Baldwin et de leur suite, seront les hôtes de la province de Québec à un lunch qui sera donné au Château-Frontenac. L'honorable M. Taschereau proposera la santé des princes et S. A. R. le prince de Galles répondra. Une santé sera proposée aussi en honneur de M. Baldwin. Mmes Baldwin et Munro seront reçues par Mme L.-A. Taschereau, à un lunch, au club de golf de Boischâtel.

A 8 heures, p.m.—Leurs Altesses Royales le prince de Galles et le prince Georges accompagnés de M. et madame Baldwin, seront les hôtes de Son Excellence le lieutenant gouverneur Pérodeau et de madame McKenna à un dîner, à Spencer-Wood.

Ce dîner sera suivi d'une réception.

Comme on voit ce programme ne diffère pas de celui que nous avons déjà donné.

FETE CIVIQUE

S. H. le maire Martin vient de lancer la proclamation suivante :

CABINET DU MAIRE

Québec, le 27 juillet 1927

PROCLAMATION

A l'occasion de la visite de Son Altesse Royale le Prince de Galles, de Son Altesse Royale le Prince Georges et du très Honorable Stanley Baldwin, l'premier ministre de Grande-Bretagne,

J'ai me rendre au désir exprimé par toute la population de Québec, pour célébrer un événement aussi important que la visite de Son Altesse Royale le Prince de Galles, de Son Altesse Royale le Prince Georges et du Très Honorable Stanley Baldwin, Premier ministre de Grande-Bretagne, je soussigné, Maire de Québec, proclame par la présente, SAMEDI, le 30 ème jour de juillet 1927, jour de fête civique, de congé général et de réjouissance publique, à compter du débarquement officiel des visiteurs royaux et distingués, au quai du Roi, à 10 heures 30 du matin.

J'invite de plus tous les citoyens, et particulièrement les patrons et chefs d'établissements de commerce et d'industrie, et d'industrie, à suspendre pour ce jour-là les affaires, afin de permettre à leurs employés de prendre part aux fêtes qui seront données, et je prie aussi instamment tous les citoyens de décorer et illuminer leurs places d'affaires et leurs résidence à cette occasion.

(Signé Dr V. MARTIN,
Maire de Québec.

Par ordre,
F.-X. Chouinard
Greffier de la cité.

VISITES A MONTREAL ET A OTTAWA

Ottawa, 29 (P. C.)—Voici le programme de la visite des princes anglais à Montréal et Ottawa.

A Montréal: Dimanche le 31 juillet, 10 heures p.m.—Arrivée au quai du prince de Galles, au pied de la rue McGill.

Leurs Altesses Royales le prince de Galles et se prince Georges, accompagnés de M. et Mme Baldwin, seront reçus par Son Honneur le maire de Montréal, le président de la Commission du Havre de Montréal et le commandant du district numéro 4.

Les visiteurs royaux se rendront immédiatement au Ritz-Carlton.

Lundi, 1 août, 10 heures 30 a.m.—Départ du Ritz-Carlton pour l'hôtel de ville.

10 heures et 45 a.m. — Réception civique à l'hôtel de ville. Garde d'honneur — Cordon de police — Adresses de bienvenue et réponses — présentations officielles — Les distingués visiteurs royaux signeront dans le Livre d'Or.

Midi. — Retirer au Ritz-Carlton.

Midi et 15. — Leurs Altesses Royales le Prince de Galles et le Prince Georges, accompagnés de leur suite, quitteront le Ritz-Carlton pour visiter les terrains de golf de Laval-sur-le-Lac.

1 heure p.m. — A l'hôtel Windsor, M. Baldwin sera l'hôte du Canadian Club à un lunch.

M. Baldwin fera une causerie au club.

On donnera un lunch privé en l'honneur de Mmes Baldwin et Munro.

De 2 heures et 30 à 3 heures 45 p.m. M. Baldwin visitera Montréal.

De 4 à 6 heures du soir. — Leurs Altesses Royales le Prince de Galles et le Prince Georges, accompagnés de M. et madame Baldwin et de leur suite respective, seront les hôtes d'un Garden Party donné par l'honorable sénateur et madame W.-L. McDougald.

8 heures p.m. — Les visiteurs royaux et leur suite seront les hôtes de M. E.-W. Beatty, C. R., président du Pacifique-Canadien, à un dîner au Mont-Royal Club.

Il y aura réception particulière pour Mmes Baldwin et Munro.

Mardi, le 2 août à 9 heures et 10. — Départ pour Ottawa.

A Ottawa :—Arrivée, mardi, 2 août, à midi.—Leurs Altesses Royales le Prince de Galles et le Prince George, accompagnés de M. et madame Baldwin, seront reçus par Leurs Excellences le gouverneur-général et la vicomtesse de Willingdon, le Premier ministre du Canada et les membres du cabinet fédéral, le chef de l'état-major général et le maire de la cité d'Ottawa, à la gare Union. Ils se rendront sur la colline du parlement, escortés d'une garde d'honneur. Lecture d'une adresse de bienvenue par le premier ministre du Canada et le maire d'Ottawa à Son Altesse Royale le Prince de Galles. Son Altesse Royale répondra.

Lectures d'adresses de bienvenue par le Premier ministre du Canada et le maire d'Ottawa à M. Baldwin. M. Baldwin répondra.

1 heure et 30, p.m.—Lunch à Rideau Hall.

3 heures et 30 p.m.—Garden Party à Rideau Hall.

8 heures et 15 p.m.—Leurs Altesses Royales le Prince de Galles et le Prince George, accompagnés de M. et madame Balwin, seront les hôtes d'honneur du gouvernement à un dîner aux édifices du parlement.

10 heures et 15 p.m.—Réception à la salle du Sénat. Les dames seront admises.

Mercredi, 3 août, 1 heure p.m.—Le Canadian Club donnera un lunch en l'honneur de M. Baldwin, au Château Laurier.

Le Women's Canadian Club donnera un lunch, au Château Laurier, en l'honneur de Mme Baldwin.

3 heures p.m.—Son Altesse royale inaugurera officiellement l'autel de la salle de la Gloire dans la tour de la Paix, aux édifices du Parlement. Leurs Excellences le Gouverneur-Général et la Vicomtesse Willingdon, Son Altesse royale le prince George, M. et Mme Baldwin seront présents. Il y aura garde d'honneur.

Mercredi, 3 août, 3 heure et 30, p.m.—Son Altesse royale le prince de Galles dévoilera la statue de Sir Wilfrid Laurier sur la colline du Parlement. C'est Son Excellence le Gouverneur-Général qui présidera. La Vicomtesse de Willingdon, le prince George, M. et Mme Baldwin seront présents.

Le reste de la journée de mercredi, toute la journée de jeudi seront employés par les Hôtes royaux à visiter Ottawa ou à prendre part à diverses réceptions officielles.

Vendredi, le 5 août, 10 heures a.m.—Les voyageurs royaux partiront pour Brockville.

A TRAVERS LE CANADA

Vendredi après-midi, les royaux excursionnistes seront reçus par la municipalité de Brockville, Ont, puis ils continueront leur voyage à bord d'un yacht privé. Après avoir visité les Mille Iles, ils se rendront à Kingston, où, à la suite d'une courte réception civique, ils s'embarqueront à bord d'un train spécial pour Toronto.

Samedi le 6 août, les personnalités du monde laic torontonien comme celles des villes-sœurs de la province de Québec, feront des réceptions officielles et semi-officielles à Leurs Altesses royales et à leur suite.

Dimanche, le 7 août, les voyageurs royaux visiteront Niagara, Burlington, Sainte-Catherine, Fort Erié et autres villes de l'Ontario et reviendront ensuite à Toronto d'où ils repartiront lundi matin, le 8 août pour les provinces de l'ouest.

Ils visiteront alors successivement MacTier, Fort-William, Kenora, Winnipeg, Brandon, Broadview, Moose-Jaw, Medecine-Hat, Calgary. Dans cette dernière ville, les distingués visiteurs se sépareront. Tandis que Leurs Altesses prendront la route de High-River, M. et madame Baldwin et leur suite se dirigeront vers Banff.

Mercredi, le 10 août, Leurs Altesses royales le prince de Galles et le prince George quitteront High-River pour l'"E. P. Ranch".

Vendredi, le 12 août, M. et madame Baldwin quitteront Banff pour Calgary, Medecine-Hat et Moose-Jaw. Ensuite, ils seront reçus, tour à tour, par Régina, Winnipeg, Saint-Jean, N.-B., Charlottetown, Halifax et North Sidney, où, jeudi, le 18 août, ils s'embarqueront pour l'Angleterre, à bord de l'"Empress of Scotland", du C. P. R.

IL Y AURAIT MILLE MORTS?

Londres, 28.—Une nouvelle qui n'a pas encore été confirmée et qui est arrivée de Bombay, mande qu'environ mille indigènes ont péri dans l'état de Baroda lorsqu'un réservoir formant une étendue de quinze milles carrés rompit la chaussée qui l'entourait et inonda les villages voisins. Les communications entre Bombay et Baroda sont interrompues.

LA VISITE DES PRINCES

L'on vient de décider quel sera le parcours que suivront les voitures qui transporteront Leurs Altesses Royales à leur arrivée à Québec, samedi matin. Ces voitures défileront par les rues Champlain, St-Pierre, Côte de la Montagne, Du Fort, St-Louis Grande Allée, chemin St-Louis jusqu'à Spencer Wood.

On nous apprend aussi que Mademoiselle McKenna, fille de Madame Frank McKenna, la châtelaine de Spencer Wood, fera ses débuts à l'occasion de la visite des distingués attendus à Québec.

LE CHOIX D'UN PORT DE MER

M. Palmer, grand ingénieur anglais, se rend à la Baie d'Hudson dans un voyage d'étude, avec l'hon. M Dunning

Ottawa, 28 (P.C.)—M. Frederick Palmer, ingénieur-expert britannique, qui a été retenu par le gouvernement canadien pour faire un rapport sur le développement possible d'un port dans la Baie d'Hudson, soit à Fort Churchill, soit à Port Neilson, est arrivé d'Angleterre, hier, accompagné de M. E.-J. Buelton, ingénieur éminent de Londres.

M. Palmer quittera Ottawa ce matin pour la Baie d'Hudson avec le groupe officiel qui comprend l'honorable M. Charles-A. Dunning, ministre des Chemins de fer et Canaux, et le major Graham Bell, son sous-ministre.

M. Palmer est président de l'Institut des Ingénieurs Civils de Grande-Bretagne, la plus ancienne organisation du genre au monde, et il possède une longue expérience dans le développements des ports, acquise par des travaux faits en plusieurs parties du monde. Pendant plus de 17 années, il fut assistant ingénieur pour le chemin de fer de l'est de l'Inde, et pendant huit ans ingénieur en chef du port de Calcutta.

"Il m'est impossible pour le moment de formuler aucun jugement sur les mérites relatifs des ports de la Baie d'Hudson", a déclaré M. Palmer, hier. "J'ai étudié les renseignements fournis par le gouvernement et je compte faire un intéressant voyage. Lorsque j'aurai constaté par moi-même la Baie d'Hudson, je donnerai mon opinion clairement et sans aucune parti pris".

CHEZ LES FF. DES ECOLES CHRETIENNES

Des nominations de directeurs sont faites à Montréal, à l'issue de la retraite

L'on nous communique, aujourd'hui, chez les autorités des Frères des Ecoles Chrétiennes, les nominations suivantes qui sont généralement annoncées après la retraite des Frères du district de Montréal: F. Paulian-Lucius, directeur à S.-J.-B. de La Salle, Montréal ; F. Raymond-Joseph, directeur à Ste-Brigitte, Montréal ; F. Rieul-Vincent, directeur à Ste-Cunégonde, Montréal ; F. Nestor-André, directeur à Côte-St-Paul, Montréal ; F. Mennas-Rosius, directeur à Visaville ; F. Placius-Liguori, directeur à St-Jean-Baptiste, Ottawa ; F. Médéric-Alfred, directeur à Notre-Dame de Hull ; F. Maurice-Ernest, directeur à Oka.

TENTATIVE D'EFFRACTION

Un sourd-muet de Montréal, Rodolphe Beaumier, a été arrêté à 4 heures hier matin, sous l'accusation d'avoir enfoncé le magasin de MM. Julien et Pouliot, épicier de la rue St-Paul.

C'est un cas malheureux. L'accusé écrivit qu'il avait cambriolé, parce qu'il n'avait pas mangé depuis trois jours. C'est lui-même qui alla se livrer à la justice.

La cause a été prise en délibéré.

AU BOULEVARD

La Fanfare Morin donnera un programme ce soir au boulevard Langelier, de 8 à 10 heures.

PROGRAMME

Fox-Trot, Barcelona, F. Swan
Ouverture, Fête et Faysans, F. Supé
Gavotte Sherry Time C. Mills
Valse, Crystal Currents, W. Rolfe
Polka, La Bodelaise, Duos Fiston, musiciens, J.-G. Morin et E. Gauvin, arrangé par E. Muclot.

INTERMISSION

Fox-Trot, I am sitting on the top of the world W. Young
Meddley Selection Plantation Song G. Conterno
Valse, Little Spanish Town, K. Wayne
La Sirana Dance Habanara, Hildreth
Fox-Trot, Some one is losing Susan W. Turk
O Canada God Save the King

Jos.-G. MORIN
Chef de musique

DELEGUES DES CRIS, DES TETES DE BOULE ET DES ALGONQUINS CHEZ LE PREMIER MINISTRE

Les Honorables MM. Taschereau et Perrault reçoivent une importante et rare délégation, ce matin, au Parlement—Des tribus indiennes réclament un vaste territoire de chasse au nord de la province—Elles demandent que le territoire s'étendant de la rivière St-Maurice à la Baie James leur soit réservé pour la chasse—Plaintes contre les chasseurs blancs....

UN TERRITOIRE DE 90,000 MILLES CARRES

(Par Irénée MASSON)

L'honorable M. L.-A. Taschereau, premier ministre de la province, auquel étaient venus se joindre l'honorable M. J.-E. Perrault, ministre de la colonisation, des Mines, des Pêcheries et de la Chasse, et M. J.-A. Belisle, surintendant de la Chasse et Pêche, a reçu, ce matin, à son bureau une délégation imposante et très rare.

En effet, dirigés par les RR. PP. Guénard et Blanchin, deux missionnaires Oblats, des représentants des tribus Cris, Têtes de Boule et Algonquine, sont venus rencontrer les autorités provinciales auxquelles ils ont soumis un problème d'une grande importance.

Ces délégués, venus du territoire qui s'étend à la tête de la rivière S.-Maurice et de la rivière Vermillon, tous des sauvages de la mission de Obeychouane, ont longuement discuté avec les ministres et c'est le Père Guénard qui fut leur interprète. Un ou deux délégués parlaient un peu l'anglais; les autres conversaient entre eux dans leur langue.

Parmi les délégués, on nous a cité les noms suivants: Louis Kokokou, Charles Petitgouic, Gabriel Aouchic, Paul Mégueck, Robert Aouach.

Ces représentants des tribus indiennes se sont plaints tout d'abord des chasseurs blancs qui commencent à envahir leur territoire de chasse. La coutume parmi les sauvages veut que chaque famille ait son territoire de chasse, plus ou moins étendu suivant sa richesse. Les sauvages respectent entre eux le droit du premier occupant sur ces territoires de chasse. La chasse, on le sait, constitue leur principale, sinon leur seule source de revenus.

Or, les sauvages se plaignent que les chasseurs de race blanche envahissent maintenant leurs territoires et pillent le gibier. Eux-mêmes n'exterminent jamais le gibier, car ils songent toujours au besoin de la reproduction et à la nécessité de garder du gibier pour la saison suivante. Ils prétendent que les chasseurs blancs ne songent jamais à ce problème et tuent tout le gibier qu'ils rencontrent.

Les délégués des tribus indiennes, les Cris, les Têtes de Boule et les Algonquins, établies dans ce territoire plus haut mentionné et desservi par les Pères Oblats, demandent au gouvernement de leur accorder le droit de chasse exclusif sur le territoire qu'ils parcourent actuellement. C'est pour eux la seule garantie de survivance.

UN VASTE TERRITOIRE

Interrogé à ce sujet, après son entrevue avec les délégués sauvages, l'honorable M. M. J.-E. Perrault dont relève le Service de la Chasse, nous déclara que ces délégués réclament non pas une réserve indienne, mais le droit exclusif de chasser sur un territoire qui s'étend de la tête de la rivière St-Maurice jusqu'à la Baie James. Ce territoire aurait environ une largeur de 300 milles sur une longueur aussi d'environ 300 milles, c'est à dire environ 90, 000 milles carrés.

M. Perrault nous apprend aussi que les sauvages disséminés dans la région du Grand Lac Victoria, réclament, par l'entremise du R. P. Blanchin, O.M.I. une semblable faveur pour leur territoire.

LEGISLATION SPECIALE

L'honorable M. Perrault ajouta que c'est un problème important que ces délégués viennent de soumettre au Gouvernement. Cette question sera soumise aux membres du conseil exécutif provincial le plus tôt possible.

Le ministre ajouta: "Il nous faudra étudier cette question avec soin et il se peut qu'une législation spéciale soit nécessaire à ce sujet."

Le Père Guénard et les délégués indiens ont quitté le parlement à la suite de l'entrevue avec les ministres et repartiront de suite pour le nord de la province.

LE JUGE LES CONDAMNE AU FOUET

Les deux garçons qui ont été arrêtés dans le parc Montmorency, ont comparu ce matin devant l'hon. juge P.-A. Choquette, siégeant à huis clos dans la Cour des Sessions de la Paix, et ont été trouvés coupables des actes qu'on leur reprochait.

—"Il faut faire un exemple, dit l'hon. juge et je vous condamne à passer deux ans au pénitencier et à recevoir 10 coups de fouets; cinq, dix jours après votre entrée et cinq un mois après.

LE CONGRES AVICOLE

Un incident provoqué par un ministre d'Ontario, incapable de répondre à une question qu'on lui posait

LES SEANCES

Ottawa, 28 (P.C.)—Les séances d'affaires du congrès mondial d'aviculture, commençant aujourd'hui, ont été marquées par un exposé de l'origine de la poule canadienne "Chanteclere", et une discussion sur la possibilité d'un standard international pour la volaille d'élévage et d'exposition. On a également traité de l'origine des diverses autres races de volailles. Dans d'autres sections on a discuté alimentation de la volaille, prévention de ses maladies et mise en vente des produits avicoles.

La "Chanteclere", seule race de création canadienne, fut mise au monde pour fournir au Canada en général une race parfaitement adaptée au climat du pays, a expliqué le frère Wilfrid, professeur d'aviculture à l'institut agricole d'Oka et créateur de la Chanteclere. On l'obtint en croisant les races Cornish, Livourne blanche, Rhode-Island, Wyandotte et Plymouth Rock. Les deux premiers croisements, effectués en 1908, furent ceux d'un Cornish mâle avec une Livourne blanche femelle, et d'un Rhode-Island rouge mâle avec une Wayandotte blanche femelle.

Le blanc prédomina dans la progéniture, et le rouge n'apparut que 17 ans plus tard. Le dernier des deux croisements donna un cochet Wyandotte colombien, par qui fut fécondée en 1909 la plus blanche des poulettes du premier croisement. Les meilleures poulettes issues du croisement de 1909 furent fécondées en 1910 par un coq blanc Plymouth Rock.

En 1911, raconte le frère Wilfrid, les meilleures poulettes du croisement de 1910 furent fécondées par un mâle du croisement de 1909. Les poulettes qui en naquirent furent fécondées en 1912 par un coq du croisement de 1910. En 1913 on forma deux types en divisant les poulettes, dont les unes furent fécondées par des coqs du même groupe, et les autres par un coq Wyandotte blanc. Ces deux types furent croisés à leur tour en 1914, 1915, et 1916.

En 1914 on créa un type de réserve en faisant féconder des poulettes Wyandotte blanches par un coq du croisement de 1912. Une poulette exceptionnelle, pondue en 1916, fut fécondée par un coq Wyandotte blanc en 1917, et les cochets qui en furent issus fécondèrent les meilleures poulettes des deux types en 1918. C'est en 1919 que se fit l'effusion du sang nouveau provenant du type de réserve créé en 1914.

La Chanteclere fut présentée au public en 1918. Elle fut fort bien accueillie et finalement admise au standard de perfection par l'American Poultry Ass'n.

Ottawa, 28.—(P. C.)— Ceux des délégués au congrès mondial d'aviculture qui se flattent de parler plus d'une langue, se dévouent comme interprètes entre les divers groupes de délégués qui n'en parlent qu'une.

L'honorable M. S.-J. Martin, ministre de l'agriculture de l'Ontario, après avoir été tiré d'une situation embarrassante, hier, par un membre de la délégation hollandaise, a profité de cet incident pour faire un appel en faveur du bilinguisme au Canada.

Le professeur A. Brize, de la délégation italienne, accosta le ministre ontarien et lui parla en français. M. Martin se voyait dans l'impossibilité de lui répondre dans cette langue, quand le professeur Von Knick, de Hollande, vint à son secours et lui servit d'interprète. Le ministre rappela l'incident en adressant hier soir la parole à l'assemblée internationale, et après avoir déclaré qu'il regrettait de ne pas savoir parler le français comme les délégués italiens et espagnols, il déclara qu'en sa qualité de citoyen de l'Ontario, province voisine de celle de Québec, sa position avait été "ridicule".

PLUSIEURS HEURES AU FOND D'UN PUITS

Trois-Rivières, 28. — Joseph Lacombe, du rang du Petit St-Etienne, à St-Etienne-des-Grès, a pour ainsi dire échappé miraculeusement à la mort quand il a été pratiquement enseveli durant plusieurs heures à vingt pieds de profondeur dans un puits qu'il était à réparer.

Il était à peu près neuf heures du matin quand il décida de descendre dans un puits d'une profondeur de cinquante pieds pour le réparer. S'étant construit une plate-forme, il la descendit à une profondeur de vingt pieds en la suspendant à des cordes. Son fils qui l'aidait dans son travail lui fit bientôt observer que ce travail était excessivement dangereux et qu'à la suite des dernières pluies il y avait grand danger d'éboulis. Joseph Lacombe décida alors de remonter à la tête du puits, mais juste au moment où il se préparait à le faire, la terre se mit à dégringoler le long des parois et à la tête du puits. En un instant, il se trouva emprisonné et enseveli sous la terre humide qui le recouvrait même d'un pied et demi.

Son fils appela immédiatement des voisins à son secours et courageusement descendit à son tour dans le puits pour sauver la vie de son père. Un énergique travail lui permit de libérer la tête de son père qui tout en demeurant emprisonné dans la terre pouvait cependant respirer.

Cependant l'alarme avait été donné au village et M. l'abbé J.-C. Grenier, curé de la paroisse, accourut sur les lieux. Il se produisit alors une scène profondément émouvante. Pendant que les courageux sauveteurs poursuivaient avec énergie leur travail, M. l'abbé Grenier présidait à la recitation de prières par l'assistance pour obtenir le secours du ciel pour la malheureuse victime que guettait la mort. Finalement, on réussit à libérer les bras de M. Lacombe et alors on lui passa une scie avec laquelle il put couper des pièces de bois que le retenaient. Enfin un couteau lui permit de couper son pantalon et de se libérer les jambes. Il était alors deux heures et quart de l'après-midi. Ses voisins purent le remonter à la surface.

Chose tout à fait extraordinaire, M. Lacombe, n'avait pas la moindre égratignure.

A GENEVE

Genève, 29. (P. C.)—Une réunion des délégués principaux à la conférence de désarmement naval de Genève a été convoquée pour 3 h. 30 cet après-midi. On croit savoir que M. Bridgeman a révélé aux plénipotentiaires étrangers à quelles conditions, selon le gouvernement anglais, la conférence pourrait avoir une fin heureuse.

MAURICE DROUHIN PARTIRA DANS 10 JOURS

Paris, 28. (P.C.)—Charles-A. Levine et son pilote français Maurice Drouhin seront prêts à partir pour les Etats-Unis dans dix jours, annonce aujourd'hui John Carissi, des usines Levine. Il ajoute que le moteur dont Chamberlin et Levine se servirent pour leur traversée de New-York en Allemagne servira encore probablement pour l'envolée Paris-New-York. "Ce moteur est dans le meilleur état possible, dit-il. Il n'en est pas encore au tiers de sa vie, et, à moins de quelque chose d'imprévu, restera en place."

Le nouveau réservoir d'essence, qui doit porter à 5,000 milles le rayon de vol du Columbia, est en voie d'installation.

LES GARDES INDEPENDANTES DU CANADA EN CONGRES A LAUZON

Douze corps de gardes, comprenant 1,000 hommes, y prendront part—Le congrès s'ouvrira dimanche—Une parade d'église

LE PROGRAMME

(Par C.-H. Paré)

La grande conviction annuelle de la Fédération Catholique des Gardes Indépendantes du Canada sera tenue, cette année, dans la Ville de Lauzon, sous les auspices de la Garde des Chevaliers de Lauzon. Douze corps de Gardes, comprenant environ mille hommes, prendront part à cette convention qui commencera dimanche matin pour se terminer lundi soir. Les différentes Gardes qui seront à Lauzon, sont: la Garde Champlain de Québec, la Garde Jacques-Cartier, de Québec, la Garde Dollard des Ormeaux, de Québec; la Garde Champlain, d'Ottawa; la Garde Ville Marie, de Montréal; la Garde du Sacré-Coeur, de Grand'Mère; la Garde du Sacré-Coeur, de Rivière-du-Loup; la Gardes des Chevaliers, de Sillery ; la Garde du Sacré-Coeur de Pointe-St-Charles, Montréal; et la Garde Montcalm, de Québec.

Toutes ces gardes arriveront dimanche matin par bateau spécial et conduites par la Garde des Chevaliers de Lauzon se rendront au Camp des Ingénieurs, à Lauzon, puis paraderont jusqu'à l'église de cette paroisse, où une messe sera dite à 10 h. 45, par Mgr J.-H. Bouffard, curé de St-Malo et aumônier général des gardes. Le sermon de circonstance sera fait par le révd Père Wrandell, des Pères de Montfort, de Lauzon.

Après la messe, vers 11 h. 15, les gardes iront présenter leurs hommages, au presbytère, à M. l'abbé O. Belisle, pro-curé de la paroisse, puis se rendront à l'hôtel de ville de Lauzon, saluer M. le maire Dorval et MM. les échevins de Lauzon. M. le maire remettra aux gardes les clefs de la ville. On se rendra au Camp des Ingénieurs où sera servi le dîner.

A 2 heures dimanche après-midi, sera faite une réception aux officiels qui viendront pour la grande revue des Gardes. Le grand état-major du président général des Gardes de l'état-major de la Brigade seront présents et comprendront : le col. T. Martin, président général ; Mgr J.-H. Bouffard, aumônier général ; MM. les aumôniers des unités ; MM. les présidents des Unités ; les majors honoraires. L'état-major de la Brigade se composera du col. J.-A. Hamel, brigadier; lt-col. J.-E.-P. Bergeron, assistant-brigadier ; lt-col J.-A. Parent, adjudant-général ; major De-Guise, chef de l'hôpital ; major G. Garant, chef de transport ; major N. Ampleman, quartier-maître général; major J.-E. Jalbert, trésorier ; major Ed. Bernier, chef des Statistiques, et major F.-X. Drapeau, porte-drapeau.

A 2 heures 30, dimanche après-midi, aura lieu la grande revue et parade de toutes les Gardes sur les terrains militaires de Lauzon. Après le souper les Gardes paraderont dans les rues de Lauzon.

Lundi matin une messe de requiem sera chantée dans l'église de Lauzon par Mgr J.-H. Bouffard, pour le repos de l'âme des membres défunts des Gardes. Après la messe auront lieu les séances d'études et les séances de la convention des Gardes.

Diamanche après-midi, durant la grande revue il y aura distribution des décorations de long service aux membres de plusieurs corps de Gardes, entre autres à ceux de la Garde Indépendante Champlain, de Québec. Tous les officiers et membres des corps de Gardes qui ont déjà été décorés porteront pour la circonstance leurs décorations.

A 2 heures 30, lundi après-midi il y aura visite des chantiers maritimes de la Davie Shipbuilding, à Lauzon.

Lundi soir, les Gardes paraderont dans les rues de Lévis et il y aura une réception par les autorités civiques dans la salle du Manège Militaire de Lévis.

On demande à tous les citoyens de Lévis et de Lauzon de bien vouloir décorer et pavoiser leurs résidences, dimanche et lundi, en l'honneur de la visite de ces distingués visiteurs dans ces deux villes.

UN HOMME BLESSE GRIEVEMENT PAR SON CHEVAL

M. Nazaire Delisle, de l'Ancienne-Lorette, a été victime d'un accident ce matin vers 10 heures, lorsqu'en enlevant l'attelage de son cheval, celui-ci mis en peur par la course de quelques enfants dans la rue, il fut renversé sur le sol, par la bête qui le frappa à une jambe. M. Delisle fut relevé de sa triste position par des gens accourus sur les lieux de l'accident. L'on demanda immédiatement l'ambulance de M. Moisan, qui le transportax à l'hôpital St-François-d'Assise.

Les autorités de l'hôpital nous disent qu'ils ne peuvent donner l'état réel de la victime, mais qu'il peut y avoir une fracture grave à une jambe.

Photograveur

On demande immédiatement un photograveur pouvant fournir de bonnes références.

Ecrire à casier 165 "Le Soleil".

FITZPATRICK, DUPRE, GAGNON & PARENT
AVOCATS-PROCUREURS
Bloc Morin
111 côte de la Montagne
Art. Fitzpatrick C. R.
Maurice Dupré, C.R.
Onésime Gagnon, C. R.
Charles Parent, LL. B.
TELEPHONE: 2-0212

MATERIEL DE THEATRE

3 Projecteurs de vues (1 Simplex)
150 Chaises de théâtre
1 Piano, à vendre en parfait ordre.
Ecrire à casier 361 "Le Soleil".

QUAND vous viendrez à Québec, enregistrez-vous à l'Hôtel Montcalm ou au Manoir Montmorency pour avoir une chambre propre, un excellent repas et tout le confort du chez-soi.