

Je paie les taxes
sur tout pour elle et lui

chez
MODE
CAR-84

CARREFOUR ST-JOSEPH 418 397-4626

Suivez-nous sur 

>122357

Projet en devenir

LE SOLEIL BRILLE POUR TRING-JONCTION

L'entreprise Innergex regarde présentement la faisabilité d'un immense parc solaire de 50 MW qui pourrait être implanté au sud de la route 112.

PAGES 4 À 6



(Photo gracieuseté Innergex Énergie Renouvelable inc.)

35^e édition
4 au 8 juillet

>134360

www.expobbq.com

Le Défi têtes rasées
recueille
73 000\$

PAGE 3



(Photo Beauce Média – Hubert Lapointe)

Le Centre médical Nouvelle-Beauce
fête ses cinq ans

PAGE 8



(Photo Beauce Média – Hubert Lapointe)

Beauce Média.ca

Cette espace est disponible
POUR VOUS FAIRE CONNAÎTRE!

Contactez nos conseillères:

Synthia Sylvain
418 221-3192
ssylvain@beaucemedia.ca

Estelle Marier
418 390-2063
emarier@beaucemedia.ca

>143277

FAITES VITE POUR UN TEMPS LIMITÉ

Sur remplacement de votre pare-brise

* Détails en magasin



VITRES D'AUTOS STE-MARIE

Installation et réparation de vitres d'autos
695, boul. Vachon Nord, Sainte-Marie (face au Poulet Frit Kentucky)

418 387-3977 

Recevez une valeur de

125\$

D'ESSENCE

>128382

AMEUBLEMENTS

TANGUAY

20^e anniversaire

MAGASIN SAINT-GEORGES

ÉPARGNEZ
630\$

PRIMO
INTERNATIONAL
Sectionnel
avec sofa-lit
PTR-912439

1 199⁹⁹

23⁹⁹
50 mois

Courant : 1 829,99



OBTENEZ

20%*

ET

PAYEZ EN

50

DE RABAIS

VERSEMENTS

SUR TOUS LES MEUBLES,
LES MATELAS ET LA DÉCORATION

Matelas Nickel

- Coffret de mousse
- Collection BeautySleep
- 630 ressorts ensachés



Double PTR-699721

479⁹⁹

9⁵⁹
50 mois

Courant : 599,99

ÉPARGNEZ
120\$

Sommier
à titre indicatif

OFFRES VALIDES AU MAGASIN DE SAINT-GEORGES UNIQUEMENT

FRIGIDAIRE

Cuisinière 30 pouces PTR-680992

- Éléments à serpents et apparents
- Four autonettoyant
- Porte avec grand hublot de verre



NOUS PAYONS LES 2 TAXES

649⁹⁹

23⁵⁶
24 mois

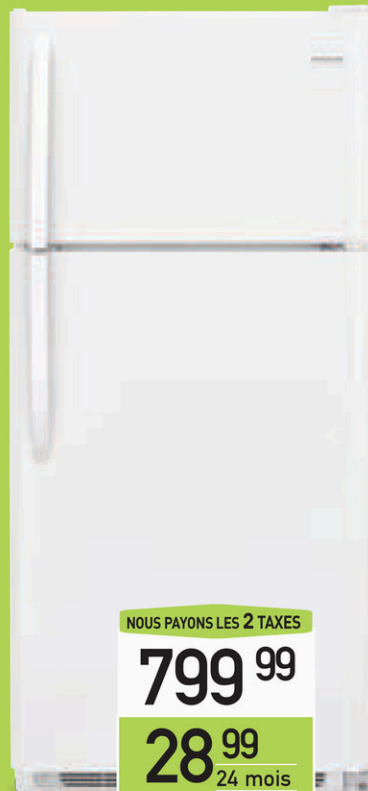

NOUS PAYONS LES 2 TAXES

799⁹⁹

28⁹⁹
24 mois

FRIGIDAIRE

Réfrigérateur 18 pi³ PTR-681896

- Congélateur en haut
- Balconnets fixes
- Tablettes de verre pleine largeur

BOSCH

Lave-vaisselle PTR-584088

- Grande cuve en polymère et acier inoxydable
- Mise en marche différée
- 6 cycles
- Silencieux



NOUS PAYONS LES 2 TAXES

649⁹⁹

23⁵⁶
24 mois

NOUS PAYONS LES

2

ET

24

DE RABAIS

VERSEMENTS

SUR TOUS LES ÉLECTROMÉNAGERS



Ensemble laveuse-sécheuse frontal PTR-912024



NOUS PAYONS LES 2 TAXES

1799⁹⁹

65²³
24 mois

- Laveuse de 5,2 pi cu PTR-655100
 - Cuve en acier inoxydable
 - Moteur à entraînement direct
 - 5 réglages de température
- Sécheuse de 7,4 pi cu PTR-624232
 - 8 cycles
 - 5 réglages de température
 - Tambour avec acier aluminé
 - Porte réversible

2 - BEAUCE MÉDIA - Le mercredi 6 juin 2018

CONCOURS
PROFIL CLIENT



À GAGNER EN JUIN

Un de ces fauteuils berçants,
pivotants et inclinables

Pel

Valeur totale de 1369⁹⁹\$

POUR PARTICIPER :
Allez au tanguay.ca ou textez « PEL »
au 1 800-TANGUAY (826-4829)



* Le rabais de 20% est déjà inclus dans le prix spécial. Les financements sont octroyés par Accord D Desjardins et les versements sont sujets à approbation du service de crédit Accord D Desjardins. Toutes les taxes (TPS et TVQ) et écofraîs applicables sont payables à Ameublements Tanguay au moment de l'achat. Le montant payable en versements égaux exclut les taxes de vente (TPS et TVQ) et les écofraîs. Si un versement vient souffrance, un intérêt sera calculé à compter de la date d'échéance du versement au taux annuel de 19,5% et sera chargé mensuellement au compte du client par Accord D Desjardins. (Ex. : solde en souffrance de 100\$, l'intérêt pour une période de 30 jours sera de 1,63\$). Non jumelable à une autre promotion. Photos à titre indicatif. Prix, produits et modalités de paiements sont sujets à changements sans préavis. Cette annonce est en vigueur jusqu'au 10 juin 2018 **Livraison gratuite à la grandeur du Québec et du Nouveau-Brunswick, cependant certaines régions peuvent être assujetties à des frais. Détails en magasin.

tanguay.ca



Livraison gratuite**

>143055

 <p>Marie Leblond courtier immobilier</p> <p>Proprio Direct AGENCE IMMOBILIERE</p> <p>418 389-7311 marieblond@axion.ca</p>	<p>SAINTE-MARIE</p> <p>NOUVEAU PRIX</p>  <p>#1128</p> <p>1128, Av. Linière MLS 16828732</p>	<p>SAINTE-MARIE</p>  <p>#639</p> <p>639, Avenue Jordan MLS 23125514</p>	<p>SAINT-GEORGES</p>  <p>#1735</p> <p>1735, 88e Rue MLS 25584592</p>	<p>VALLÉE-JONCTION</p>  <p>#268</p> <p>268, rue Principale MLS 22882486</p>
---	--	--	---	--

ACTUALITÉS

Chauves pour la cause

HUBERT LAPOINTE
redaction@beaucemedia.ca

CHARITÉ. La campagne de financement 2018 de Leucan en Beauce-Nord a pris fin le samedi 2 juin dernier au IGA de Sainte-Marie, avec la 10e édition du Défi têtes rasées. La douzaine de participants a permis de porter à 73 000 \$ le don de cette année pour la cause.

« Le comité organisateur de la campagne a fait un travail exceptionnel. Les coprésidents d'honneur [Frédéric Thibault et Renaud Labonté] ont été dynamiques et proactifs. On est toujours impressionné de constater la grande générosité des Beaucerons, et ce, depuis

10 ans », ont commenté Andreeane Bherer et Émilie Têtu de Leucan.

Rappelons que le Déjeuner beauceron à l'érable (25 février – 10 000 \$), la Soirée Dégustation Vegas (10 mars – 16 000 \$) et Les Barbus du temps des sucres (22 avril – 3 700 \$) avaient appuyé la campagne plus tôt cette année. En 10 ans, ce ne sont pas moins de 721 000 \$ qui ont été donnés au rétablissement et au mieux-être des enfants atteints de cancer et de leur famille.

Par ailleurs, une quarantaine de personnes ont choisi de participer à des activités têtes rasées ailleurs dans la région. Leur contribution s'ajoutera au total amassé.



 **PLUS DE PHOTOS SUR**
www.beaucemedia.ca

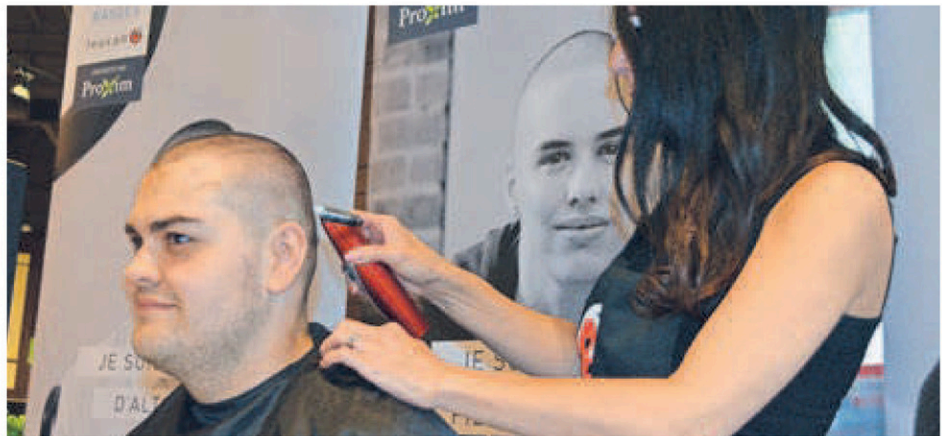
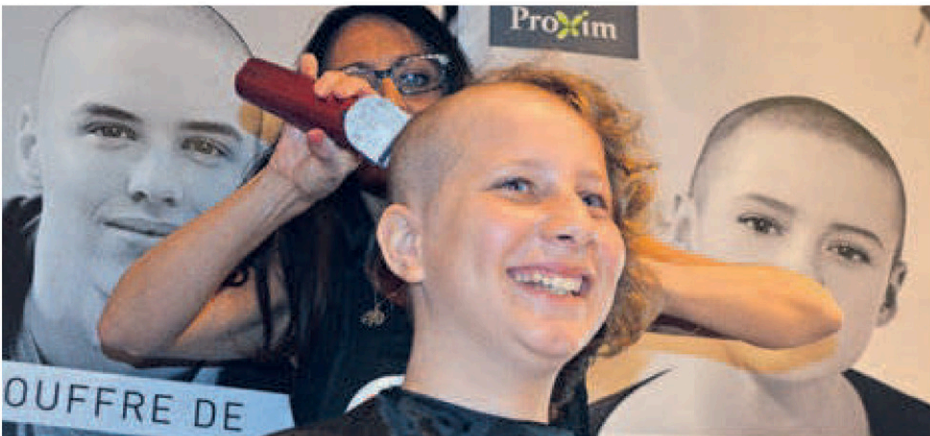

Une douzaine de courageux sont devenus chauves pour la cause samedi dernier. (Photos Beauce Média – Hubert Lapointe)



Luc Boutin,
propriétaire

NSI VITRERIE SAINTE-MARIE INC.
• VERRE • MIROIR • PLEXIGLAS •

10\$ de rabais*

En vigueur jusqu'au 30 juin 2018

* Sur achat de fenêtres thermos.
Achat minimum de 100\$ avant taxes.
1 coupon par client.



Voyez clair dans vos fenêtres!

695, boul. Vachon Nord, Sainte-Marie
(face au Poulet Frit Kentucky)

418 387-3977

www.vitrieriestemarie.com

Le plus grand parc solaire du Québec pourrait être construit à Tring-Jonction

MIZAËL BILODEAU
mbilodeau@beaucemedia.ca

EXCLUSIF. Innergex évalue la rentabilité d'un projet de production d'énergie solaire de 50 MW au sud de la route 112 en Chaudière-Appalaches.

Innergex, une entreprise québécoise productrice d'énergie renouvelable, dont le siège social est situé à Longueuil, s'affaire depuis ce printemps à collecter des données sur trois propriétés de Tring-Jonction. «On explore les possibilités de produire de l'énergie solaire», confirme François Morin, conseiller principal

développement, partenariat, relation avec les communautés d'Innergex.

PHASE PRÉLIMINAIRE

Pendant un environ un an, Innergex conduira des tests de radiation solaire, des études géotechniques, une évaluation de la capacité de branchement au réseau électrique et des inventaires environnementaux. Toutes ces données permettront d'imaginer des scénarios d'installation.

LONG ÉCHÉANCIER

Ces scénarios prouveront ou pas s'il est possible de produire de l'énergie à prix compétitif. Une fois cette partie terminée, Innergex devra trouver un marché où vendre l'électricité. Ce n'est qu'après ces étapes que le parc de 50 MW, qui serait l'un des premiers et des plus grands au Québec, pourrait être construit. «On croit qu'une certaine taille est nécessaire pour faire des économies d'échelle», est convaincu M. Morin.

DESTINÉ À L'EXPORTATION

Tout ce processus est enclenché alors que les intentions d'Hydro-Québec ne sont pas de demander de nouveaux blocs d'énergie renouvelable. Innergex vise ni plus ni moins les contrats de livraison d'énergie en Nouvelle-Angleterre.

Dans les récents appels d'offres de fourniture d'électricité, certains de ces États ont donné un meilleur prix pour des blocs d'énergie solaire. «C'est le même électron qui voyage, mais il bénéficie d'une surprime»,

explique M. Morin. L'incitatif de développer la filière solaire au Québec est donc là. Lorsque les producteurs d'énergie se bousculeront pour obtenir les contrats, cette prime pourrait favoriser Innergex.

UN APPÉTIT POUR LES ÉNERGIES VERTES

En janvier 2018, Hydro-Québec a signé avec le Massachusetts la fourniture de neuf térawattheures pour les 20 prochaines années. C'est le plus important contrat signé par l'entreprise d'État, depuis le début de ses exportations en 2000. Cette annonce récente est un son de cloche pour les producteurs d'énergie renouvelable. De réelles opportunités existent. L'appétit des voisins du sud pour de l'électricité propre se fait sentir.

DIVERSIFICATION DE LA PRODUCTION

D'une puissance installée nette de 1227 mégawatts en Amérique du Nord, Innergex estime que l'avenir de l'énergie renouvelable est dans le solaire. Après un premier parc photovoltaïque de 33 MW, lancé en 2012, à Stardale en Ontario, l'entreprise détient le contrôle sur deux sites au Québec, dont celui de Tring-Jonction. Innergex n'a pas révélé où était situé le deuxième.

DU SOLAIRE PEU CHER

Avec la diminution du coût des panneaux photovoltaïques et les améliorations de leur rendement, Innergex est convaincu qu'il peut produire pour un prix plus compétitif que les barrages hydroélectriques modernes. La construction de La Romaine aurait coûté 6,5 cennes le kilowattheure. Innergex croit être capable de garder



À découvrir cette semaine sur le web
www.beaucemedia.ca

CHRONIQUE
Nos marchands locaux vous informent

RE/MAX Avantages
AGENCE IMMOBILIÈRE

ATELIER DANY ROYER
Réparations de véhicules récréatifs
Sainte-Hénédine

- Roulottes
- Remorques
- Pièces
- Attaches remorques
- Boîtes de médecin vétérinaire

659, Ste-Thérèse, Ste-Hénédine
418 935-3321 • atedr@globetrotter.net

ZONAGE AGRICOLE

- Demandes d'autorisation à la CPTAQ :
- Usages non-agricoles : résidences, commerces, industries...
- Morcellement de ferme
- Changement d'usage, d'exclusion, etc.
- Déclarations de privilèges
- Droits acquis
- Recours en appel devant le tribunal administratif

Jean-Guy Provencher
Avocat
Ex-commissaire de la CPTAQ et du tribunal d'appel

Plus de 20 ans d'expérience à vous offrir!

Tél. : 418 623-4141
Télec. : 418 623-5115
Sans frais : 1-877-623-4141

1170, boul. Lebourgneuf
bureau 300, Québec G2K 2E3
jeanguyprovencher@jgpavocat.ca

RÉFRIGÉRATEUR CUISINIÈRE LAVEUSE SÈCHEUSE

SERVICE Laveuses AR-RO
RÉPARATION D'ÉLECTROMÉNAGERS

Travail garanti
Paul Roy

ACHAT - VENTE
220, Fleury, St-Joseph
Vente de pièces de toutes marques

418-397-6430

LAVE-VAISSELLE CONGÉLATEUR MICRO-ONDES

Beauce Média.ca
VOTRE MÉDIA D'ICI

Cette espace est disponible **POUR VOUS FAIRE CONNAITRE!**
Contactez nos conseillères :

Synthia Sylvain
418 221-3192
ssylvain@beaucemedia.ca

Estelle Marier
418 390-2063
emarier@beaucemedia.ca

le coût de son parc solaire de 50 MW entre six à huit cennes le kilowattheure. «Notre objectif est de développer les projets les plus compétitifs. On pense que ce n'est pas pertinent d'en présenter des moins compétitifs que l'hydroélectricité», ajoute François Morin.

À L'AVANT-GARDE

Hydro-Québec a manifesté en juin 2017 son intention d'ériger un parc solaire de 100 MW, près de la frontière avec les États-Unis. Exception faite de cette annonce, Innergex est le seul joueur privé connu envisageant la production d'énergie solaire à grande échelle au Québec. «Il n'y en a pas d'autres. On est les premiers. Il y a 10 ans, Innergex a aussi été le premier à développer un projet commercial [celui de Stardale]», souligne M. Morin.

Tout est à faire dans ce domaine, à commencer par la détermination des contraintes environnementale. Même s'il ne voit pas le jour, «on va à tout de moins approfondir notre connaissance», évalue M. Morin.

POURQUOI TRING-JONCTION?

Trouver un terrain propice à l'accueil de milliers de panneaux photovoltaïques n'est pas une chose aisée. Pour être confortable, Innergex a besoin de 120 à 140 hectares pour la puissance installée projetée de 50MW. Innergex a signé une option d'achat avec la Régie intermunicipale du parc industriel Beauce-Amiante. Elle détient donc la priorité sur la vente du terrain. Dans le rôle d'évaluation de Tring-Jonction, on peut voir que le terrain concerné, au sud de la 112, a une superficie de moins de 80 hectares. Deux autres propriétaires privés auraient également des ententes avec Innergex.

«On considère qu'il y a un bon potentiel à Tring-Jonction, question de constructibilité du site, l'orientation au sud, qu'il soit peu valorisé et qu'il n'affecte pas d'autres activités [agricoles], affirme M. Morin.

On doit s'assurer que nos coûts fixes sont les plus bas.»

Un dernier élément clé de l'attractivité de Tring-Jonction est la présence d'un poste de transformation d'Hydro-Québec TransÉnergie à moins de deux kilomètres du site. Il est érigé depuis 2017, lors de la construction du Parc éolien Mont Sainte-Marguerite. Toute l'énergie du parc éolien s'y dirige avant d'entrer dans le réseau d'Hydro-Québec.

ÉLUS EMBALLÉS

Innergex a entamé des discussions très informelles avec les élus municipaux et le préfet de la MRC. «Ils sont au courant de nos ambitions. On reçoit des échos extrêmement favorables. Ils sont assez excités de faire partie des régions pionnières», exprime François Morin.

Le développeur soutient qu'il suivra le principe d'acceptabilité sociale et est prêt à échanger avec la population locale. Innergex n'aurait pas à présenter son parc solaire à la Régie de l'Énergie du Québec, parce que l'électricité est destinée à l'exportation. «Dans l'éventualité qu'il se concrétise, le projet sera soumis à l'examen des études d'impact sur l'environnement, qui prévoit qu'il y aura un BAPE si pertinent», a précisé la directrice des communications d'Innergex, Karine Vachon. Tring-Jonction est le seul projet de développement d'Innergex en Chaudière-Appalaches. L'entreprise est notamment propriétaire du barrage au fil de l'eau des Chutes-de-la-Chaudière et de la rivière Sud à Montmagny.

- 1 Un parc photovoltaïque de 50 MW pourrait se bâtir à Tring-Jonction, comme celui de Stardale en Ontario.

(Photo gracieuseté - Innergex énergie renouvelable inc.)



FIER PARTENAIRE DES

FESTIVALS ET ÉVÉNEMENTS

DE VOTRE RÉGION

15 JUIN 2018
TRING EN FÊTE SPÉCIAL 100^e
208, RUE PRINCIPALE TRING-JONCTION
 Spectacle des Cowboys Fringants dès 21h00
 Billets en vente : www.100anstring.com

16 JUIN 2018
SOIRÉE AVEC VINTAGE DÈS 20H00 ET ROCK STORY DÈS 21H00
 Gratuit

23 JUIN 2018 DÈS 17 HRS
FÊTE DE LA ST-JEAN BAPTISTE, SAINTE-MARIE
sainte-marie.ca

6 JUILLET AU 10 AOÛT 2018
 (LES VENDREDIS SEULEMENT)
UN ÉTÉ SHOW 2.0
sainte-marie.ca/2018/03/ete-show-version-2-0/

14 JUILLET ET 18 AOÛT 2018
FESTIVAL CLASSIQUE SPRINGBROOK, FRAMPTON
lepointdevente.com

18 AOÛT 2018
MAISON J-A VACHON, SAINTE-MARIE
 Fête animé du 25^e anniversaire
vachon.com

25 AOÛT 2018
FESTIVAL D'ACCÉLÉRATION DE CAMION, SAINT-JOSEPH
 Spectacle Gene Simmons Band sur le site des compétitions.

31, 1^{ER} ET 2 SEPTEMBRE
 (COMPÉTITION)
accelerationcamionstjoseph.com

31 AOÛT 2018
LES FÊTES DE CHEZ-NOUS, SAINT-ELZÉAR
 Souper spectacle avec Olivier Martineau

1^{ER} SEPTEMBRE 2018
SPECTACLE ÉRIC LAPOINTE
JOURNÉE FAMILIALE MONDOUX
 de 11h30 à 16h00
fetesdecheznous.com



20% À 70% DE RABAIS
7 AU 17 JUIN 2018
 SUR MARCHANDISE SÉLECTIONNÉE

FEMMES | ENFANTS | HOMMES | SPORTS | MAISON



setlakwe
MODE & STYLE DE VIE

Thetford Mines
418 335-9121

Sainte-Marie
418 387-5448

Disraeli
418 449-2602

www.setlakwemode.com

Le maire de Tring-Jonction fier et à l'écoute

MIZAËL BILODEAU
mbilodeau@beaucemedia.ca

INVESTISSEMENT. Mario Groleau, maire de Tring-Jonction, estime que sa municipalité pourrait elle aussi récolter les fruits d'un projet de cette ampleur.

Après le parc éolien de Frampton et celui de Saint-Sylvestre, Saint-Séverin et Sacré-Cœur-de-Jésus, Tring-Jonction pourrait elle aussi bénéficier d'un projet d'énergie renouvelable d'envergure.

M. le maire est emballé par le projet d'Innergex. Faire partie des régions pionnières du Québec est quelque chose qui vient le chercher. «C'est un super beau projet. Je serais fier de laisser un héritage semblable à celui de Frampton, mais avec l'énergie solaire, on va être le seul au Québec», avoue-t-il.

ENTRÉES D'ARGENT EN VUE

Innergex a fourni un important dépôt pour l'option d'achat des terrains de la Régie. Le quart de ce territoire est en zone agricole. La municipalité a l'intention d'accompagner le développeur dans sa demande d'exclusion à la Commission de protection du territoire agricole du Québec (CPTAQ), si le projet va de l'avant.

La construction du parc de 50 mégawatts fournirait de 100 à 150 emplois pendant les travaux et un à deux employés permanents.

Mario Groleau a parlé d'un projet de 65 M\$. Innergex n'a pas confirmé ce montant «Il nous est impossible de quantifier notre investissement à ce jour», ajoute Karine Vachon, directrice des communications d'Innergex.

DES REDEVANCES?

Des discussions se sont tenues entre le

développeur et la municipalité au sujet des redevances possibles. Tring-Jonction pourrait récupérer un montant plus important que les autres, mais M. Groleau a ouvert l'idée de redistribuer les montants. «On aimerait être solidaire. C'est plus facile de travailler en équipe».

«Il n'y a aucune garantie que le projet se concrétise. Nous sommes toutefois en discussions avec des représentants de la MRC et de la municipalité pour établir les paramètres qui nous permettront de maximiser les retombées locales et régionales d'un éventuel projet» a ajouté M^{me} Vachon.

ACCEPTABILITÉ SOCIALE

Mario Groleau a l'intention de lancer une consultation publique sur le projet. Il assure également qu'il ne laissera pas tomber l'un des deux propriétaires privés ayant signé une entente, s'il doit déménager.



Mario Groleau, maire de Tring-Jonction

(Photo Beauce Media - archives)

Démantèlement de la Régie intermunicipale d'ici 2021

ENVIRONNEMENT. Le projet d'Innergex et celui d'Englobe n'aurait pas vu le jour sans la mise en vente de près de 465 hectares de terrain autour de l'ancienne mine Carey.

En l'an 2000, six municipalités ont hérité, pour montant symbolique d'un dollar, de 50 millions de pieds carrés de fonds de terrain. C'est à ce moment que la Régie intermunicipale du parc industriel Beauce-Amiante est née, sous l'égide des élus de Saint-Jules, Saint-Frédéric, Tring-Jonction, Saint-Séverin, East-Broughton et Sacré-Cœur-de-Jésus.

Avant cette transaction, ces terrains appartenaient au promoteur Métalurgie Magnola. Cette entreprise a tenté dans les années 1990 de revaloriser les résidus miniers par l'extraction du magnésium qu'il contenait. Le projet n'a jamais vu le jour. Les terres autour de l'ancienne mine Carey, fermée en 1986, ont été transférées aux municipalités.

DE LA BISBILLE

L'idée derrière la Régie était d'attirer de nouvelles entreprises. Les Roulettes du Nord, Davos, Transport Mario Giguère et d'autres s'y sont installés.

Cependant, il s'en est suivi d'une période plus difficile, liée à des conflits avec d'autres entrepreneurs, tel que Planchers DAVA. «Il y avait beaucoup de procès. La Régie a réglé chacun d'eux hors cour. On avait une dette et la décision a été prise de commencer à vendre des terrains pour arrêter de faire payer les municipalités membres», explique Mario Groleau, maire de Tring-Jonction.

Les élus de la Régie ont en tête de la démanteler depuis environ deux ans. L'intérêt à développer les 465 hectares, dont la grande majorité se trouve en zone blanche, n'y était plus. «La Régie s'est retrouvée en compétition avec les parcs industriels des municipalités»,

montre M. Giguère.

Avec le changement de la Loi sur les mines en 2013, la Régie est devenue, du jour au lendemain, détentrice de la responsabilité environnementale des résidus miniers. Ils ont également été obligés, à partir de 2015, d'inscrire à leur comptabilité le passif environnemental que représentent les sites contaminés. La Régie devait évaluer le coût de la décontamination et l'inclure à sa dette.

PARTENARIAT AVEC ENGLOBE

Une visite de la Ville d'Asbestos a convaincu les élus municipaux de mandater Englobe, consultant en génie des sols, pour la réhabilitation des montagnes du «tailing» de la mine Carey.

Englobe travaille depuis environ un an à déterminer le passif environnemental. Les haldes d'amiante seraient encapsulées sous une

couche de matière végétale, provenant, entre autres, de la vidange des boues de bassins de décantation des usines de traitement des eaux usées. L'expérience réalisée à Asbestos a permis de remettre en forêt de nombreuses collines stériles. Le même projet est envisagé pour les résidus, dont la majorité est à Tring-Jonction et Sacré-Cœur-de-Jésus.

TRANSFERT DE LA PROPRIÉTÉ

La Régie intermunicipale souhaite éventuellement vendre les terrains à Englobe dans les deux prochaines années. Il reste à régler le transfert du passif environnemental. Des discussions ont cours avec le ministère du Développement durable, de l'Environnement et de la Lutte contre les changements climatiques (MDDELCC). Englobe n'a pas retourné la demande d'information de Beauce Média. (M.B.)

MANUFACTURER
PERMAFIL
MANUFACTURIER

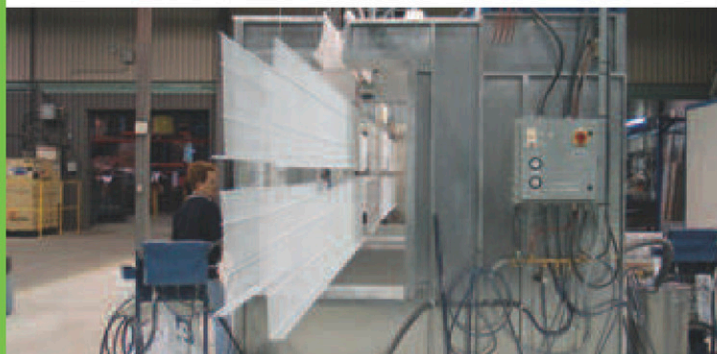

RECRUTEMENT D'ÉQUIPIERS - D'ÉQUIPIÈRES

Leader québécois de la fabrication et de l'installation d'équipements de rangement domestique et suite à une importante croissance, **PERMAFIL** est à la recherche de candidats et de candidates pour combler rapidement différents postes à titre d'équippers ou d'équippières à la production.

Plusieurs postes à combler : temps plein, temps partiel, de jour, de soir, conditions concurrentielles.

225, rue Industrielle, Sainte-Marguerite
(à 10 minutes de Sainte-Marie)

www.permafil.com

Pour information ou pour faire parvenir votre C.V. :
T 418 935-3939, poste 232 | adumont@permafil.com

RE/MAX AVANTAGES

Une équipe à l'écoute



Acheter une propriété est beaucoup plus qu'une question de budget. Avec l'agence immobilière RE/MAX Avantages, on s'assure de satisfaire les désirs des clients et de répondre à leurs besoins présents et futurs.

Forte d'un réseau de 72 courtiers immobiliers d'expérience, RE/MAX Avantages occupe 58% des parts du marché en Chaudière-Appalaches. Les

personnes à la recherche d'une propriété sont donc en mesure de trouver le foyer qui correspond le mieux à leur style de vie.

Les vendeurs aussi apprécient le travail des courtiers RE/MAX Avantages, qui connaissent parfaitement les éléments qui donnent une valeur ajoutée aux propriétés. Qui plus est, ils sont membres d'un réseau qui a le pouvoir



de leur offrir une visibilité incomparable, pour rejoindre les acheteurs potentiels des secteurs de Lévis, la Beauce, Lotbinière, Bellechasse et Les Etchemins.

Aux petits soins, RE/MAX Avantages, c'est une équipe transparente qui transforme un processus souvent complexe en termes clairs, et qui accompagne acheteurs et vendeurs avec dévouement jusqu'à la signature.

Il faut souligner que l'agence est également une citoyenne très active dans les communautés où elle est implantée. Notamment, elle a remis près de 175 000 \$ à Opération Enfant Soleil dans les cinq dernières années. Quant à 2018, plus de la moitié de l'objectif de 50 000 \$ a déjà été atteint. Félicitations à toute l'équipe!

VOTRE AGENCE LOCALE À SAINTE-MARIE!

Afin de poursuivre son extraordinaire progression, RE/MAX Avantages a inauguré un bureau satellite le jeudi 24 mai dernier, au 387 de l'avenue Marguerite-Bourgeoys à Sainte-Marie. Si l'agence était déjà présente dans la région depuis quelques années déjà, se doter d'un bureau fixe permettra aux courtiers d'avoir sous la main un endroit convivial et facile d'accès pour rencontrer leurs clients en toute confidentialité. Ouvert sur rendez-vous, l'endroit dispose entre autres d'une salle de conférence qui offre la possibilité de présenter aux acheteurs des propriétés sur grand écran.

Pour vivre votre aventure immobilière pleinement et en toute tranquillité, téléphonez au 418 386-1001.



RE/MAX Avantages
AGENCE IMMOBILIÈRE
TOUT À VOTRE AVANTAGE!

Votre agence à Sainte-Marie
418 386-1001

387, Marguerite-Bourgeoys, Saint-Marie



Marie-Eve Girard
Courtier immobilier résidentiel
418 389-4212



William Boutin
Courtier immobilier
Société Immobilière par actions
418 386-1001



Mario Giguère
Courtier immobilier agréé
418 386-6223

<p>SAINT-LAMBERT</p>  <p>ULS: 24727304 216, rue des Découvreurs</p>	<p>SAINTE-MARIE</p>  <p>ULS: 14417094 310, rue Provost</p>	<p>SAAINTE-MARIE</p> <p>NOUVEAU</p>  <p>ULS: 13579380 555, Lamontagne</p>	<p>SAINTE-HÉNÉDINE</p>  <p>ULS: 22415249 85, rue Principale</p>	<p>SAINTE-MARIE</p>  <p>ULS: 19550226 1910, rte du Président-Kennedy S</p>	<p>SAINTE-MARIE</p>  <p>ULS: 23917927 1585, rue des Arpents-Verts</p>
<p>SAINT-JOSEPH</p>  <p>ULS: 18515557 950, avenue du Palais</p>	<p>SAINTE-MARIE</p>  <p>ULS: 22648140 986, rue André-Giguère</p>	<p>SCOTT</p>  <p>ULS: 15772094 3040, Rang St-Étienne</p>	<p>VALLÉE-JONCTION</p>  <p>ULS: 14467928 54, chemin Cliche</p>	<p>SAINTE-MARIE</p>  <p>ULS: 26429909 593, rue Honorius-Gagnon</p>	<p>SAINTE-MARIE</p>  <p>ULS: 12429195 558, av. de la Sapinière</p>
<p>SAINT-ELZÉAR</p>  <p>ULS: 13523503 224, Avenue Manoir</p>	<p>SAINTE-MARIE</p>  <p>ULS: 19022327 1069, rue des Arpents Verts</p>	<p>NOTRE-DAME-DES-PINS</p> <p>BI-GÉNÉRATION</p>  <p>ULS: 23310818 295, 35° Rue</p>	<p>SAINTE-MARIE</p> <p>VENDU</p>  <p>ULS: 28223252 541, Av. de la Sablière</p>	<p>SCOTT</p>  <p>ULS: 18761289 26, rue du Lac</p>	<p>SAINTE-MARIE</p>  <p>ULS: 12684093 570, Avenue de la Sapinière</p>



SERVICE AGRICOLE

Luc a toujours été prêt pour les foins,

ET VOUS ?

Parce que vous savez que tout commence par la confiance, choisissez l'équipe d'experts de chez S.A. pour vous conseiller une presse sur laquelle vous pouvez compter.

Semons l'avenir ensemble.



SA SAINTE-MARIE

2354, Président-Kennedy Sud
Ste-Marie, Tél. : 418.387.3814

SA SAINT-GEORGES

438, 6^e Avenue Nord
St-Georges, Tél. : 418.221.7022



Réal Turgeon, président du conseil d'administration et Yvan Mathieu, responsable du GMF Nouvelle-Beauce. (Photo Beauce Média – Hubert Lapointe)

Le Centre médical de La Nouvelle-Beauce fête ses 5 ans

HUBERT LAPOINTE
redaction@beaucemedia.ca

SANTÉ. Le Centre médical de La Nouvelle-Beauce a célébré son cinquième anniversaire le dimanche 3 juin dernier, en présence d'une centaine de personnes provenant de toutes les municipalités de la MRC. La fête a été l'occasion de remercier officiellement les médecins, le personnel et les patients pour leur collaboration et de confirmer que le projet régional lancé en 2013 était essentiel.

« Ça a passé vite! », s'est exclamé Réal Turgeon, président du conseil d'administration. À son avis, le Centre médical de La Nouvelle-Beauce a grandement contribué à recruter neuf nouveaux médecins (20 au total),

deux super infirmières, de même que toute une équipe de professionnels de la santé. « On s'améliore toujours. Si on s'améliore autant dans les cinq prochaines années, on va être en Cadillac! »

De plus, M. Turgeon n'est pas peu fier que le tout ait permis d'assurer le maintien des opérations dans les cliniques de Frampton, Saint-Bernard, Saint-Isidore et Vallée-Jonction. « Personne ne retournerait en arrière. On est dans la bonne direction. »

Pour sa part, Yvan Mathieu, responsable du GMF (Groupe de médecine de famille) Nouvelle-Beauce, considère que l'endroit est très novateur. « C'est vraiment un plus. On est beaucoup mieux organisés qu'auparavant. Ce n'est pas parfait, mais on va s'améliorer. »

EN QUÊTE DE COMPAGNONS



Un ange dans la maison!

Le refuge Anni-maux de Saint-Bernard présente pour adoption la petite chatonne Angel, âgée de 4 mois. Elle est vermifugée, stérilisée et ses vaccins sont à jour. Pour adopter ou pour en savoir davantage, contactez le refuge au 418 475-1253 ou visitez le www.anni-maux.com. (H.L.)

(Photo gracieuseté)

Le projet est très attendu!
(Photo gracieuseté)



Une aide financière de 2,2 M\$ pour la future caserne de pompiers de Saint-Joseph

SAINT-JOSEPH. Le gouvernement du Québec, via son Programme d'infrastructures Québec-Municipalités – volet Réfection et construction des infrastructures municipales, vient de confirmer une contribution de 2 204 345 \$ pour la construction de la future caserne de pompiers à Saint-Joseph-de-Beauce.

Ledit programme vise à réaliser des projets de construction, de mise aux normes, de réhabilitation, de conversion ou de réfection d'infrastructures municipales afin d'assurer la pérennité des services aux citoyens.

« Pour la Ville de Saint-Joseph-de-Beauce et la Municipalité de Saint-Joseph-des-Érables, la sécurité de la population occupe une part importante dans la vision des élus et ce bâtiment sera un atout majeur pour le milieu. Ce sera une infrastructure moderne qui perdurera dans le temps, car les besoins actuels et futurs ont été réfléchis et pris en considération lors de sa conception », a affirmé Pierre Gilbert, maire de Saint-Joseph-de-Beauce.

Dotée de deux étages, la nouvelle caserne comprendra six portes de garage, des bureaux, une salle de réunion, une salle multifonctionnelle, un local pour les appareils respiratoires, une salle

de décontamination ainsi que des espaces de vie pour les pompiers. Il est à noter que c'est la Ville qui s'acquittera du reste de la facture, évaluée à 3,4 M\$. Situé au 1325 de l'avenue du Palais, le bâtiment devrait être complété d'ici le mois de décembre.

« C'est une excellente nouvelle pour la région de la Chaudière-Appalaches. Localement, ces investissements génèrent des retombées économiques importantes et contribueront à un milieu de vie plus sécuritaire », a commenté Dominique Vien, ministre responsable du Travail et de la région de la Chaudière-Appalaches. (H.L.)

ERRATUM

Dans notre édition du 23 mai dernier, dans l'article intitulé « La Clinique dentaire Maxime Trahan s'en va chez Guy Boilard » paru en page 6, on indiquait qu'une rumeur avançait que Yuzu Sushi pourrait quitter Place Nappert II. Le restaurant a indiqué que la rumeur n'était pas fondée. (H.L.)



8•9•10
juin 2018

Une occasion rêvée d'initier

un enfant à la pêche!

Fetedelapeche.gouv.qc.ca

Partenaires fauniques :



ENSEMBLE
on fait avancer le Québec

Québec

>142664

La vie culturelle au Séminaire Saint-François

- > Danse
- > Défilé de mode
- > Gala culturel
- > Improvisation
- > Secondaire en spectacle
- > Théâtre
- > Et tellement plus!



Séminaire
Saint-François

>143103

BEAUCE MÉDIA - Le mercredi 6 juin 2018 - 9



SERVICE AGRICOLE

Daniel est déjà prêt pour les foins,

ET VOUS ?

Parce que vous savez que tout commence par la confiance, choisissez l'équipe d'experts de chez S.A. pour vous conseiller une presse sur laquelle vous pourrez compter.

Semons l'avenir ensemble.

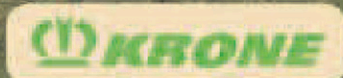

SA SAINTE-MARIE

2354, Président-Kennedy Sud
Ste-Marie, Tél. : 418.387.3814

SA SAINT-GEORGES

438, 6^e Avenue Nord
St-Georges, Tél. : 418.221.7022



Les victorieux du CFER de Beauce! (Photo gracieuseté)

Le CFER de Beauce retrouve sa place au sommet

ÉDUCATION. Huit jeunes du Centre de formation en Entreprise et Récupération (CFER) de Beauce sont allés chercher le titre de champions provinciaux aux Olympiades Réussite-Jeunesse pour une huitième fois en 12 ans. La compétition a eu lieu du 29 au 31 mai dernier à l'Université Bishop's de Lennoxville, avec 22 écoles en lice.

Les participants Zachary Harvey, Jérôme Nadeau, Marc-Olivier Savard, William Paquet, Mevludin Piskic, Jessy Fortier, Mathew Roberge et Alyson Plante, ont dû affronter quatre épreuves: génie en herbe (première position), expression orale (troisième position), habileté manuelle et activité sportive « crossfit » (cinquième position). C'est au cumulatif des points amassés que l'école a pu reprendre sa couronne, celle-ci gagnée pour la dernière fois en 2016.

« Cela a été trois journées magiques qui ont contribué à souder encore plus notre lien d'appartenance avec notre CFER. Nous avons connu une année formidable, avec des enseignants dévoués qui contribuent à faire de nous des citoyens engagés, des personnes autonomes et des travailleurs productifs », de dire Zachary Harvey et Alyson Plante.

Pour leur part, les enseignants Danny Roy, Alain Giguère et Alexandre Savoie tiennent à souligner tous les efforts fournis par les élèves qui s'y préparaient depuis plusieurs mois. « On voulait leur prouver qu'ils étaient capables de réussir. Ils ont non seulement réussi, mais ils ont excellé », ont-ils affirmé. (H.L.)

Il est possible de voir ou revoir toutes les épreuves sur YouTube, en recherchant « CFER 2018 ».



Auto



Habitation



Entreprise



Agricole



LEDOR

Assurances

Pour la protection de votre entreprise, appelez-nous!



Stéphanie Doyon

Sylvie Drouin

Patrick Brulé

Linda Harvey

Diane Coté

1 855 633-6655 | info@ledor.ca | ledor.ca

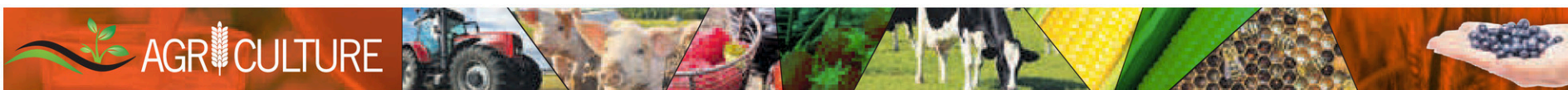

Plus de bien-être pour les poules

COLLABORATION SPÉCIALE,
LA TERRE DE CHEZ NOUS

Un nouveau Code de pratiques pour le soin et la manipulation des poules pondeuses a été publié en 2016 pour les 1 000 producteurs canadiens. « [Il] établit des normes progressistes pour le bien-être des poules au Canada », indique Ian Duncan, représentant de la Fédération des sociétés canadiennes d'assistance aux animaux (FSCAA).

Depuis le 1er avril 2017, les cages enrichies doivent être d'au moins 750 cm² par poule et d'une hauteur de 45 cm ou plus. Pour les systèmes sans cage, il faut un minimum de 929 cm² par poule et jusqu'à 1 900 cm² pour les élevages sur un niveau avec de la litière partout. Plusieurs normes sont également prévues pour les perchoirs, les bains de poussière, l'éclairage, le picorage, la qualité de l'air, la température, la

litière, l'eau, la nourriture, la santé des poules, le transport, le mode d'euthanasie, etc. Né d'une initiative conjointe des Producteurs d'œufs du Canada (POC) et du Conseil national pour les soins aux animaux d'élevage (CNSAE), le Code est disponible en ligne au www.nfacc.ca.

« Les systèmes classiques [cages], c'est fini », indique Benjamin Gagnon, le responsable des communications de la Fédération des producteurs d'œufs du Québec (FPOQ). Celui-ci précise que 50 % des systèmes conventionnels installés dans le passé seront éliminés d'ici 8 ans et 100 % d'ici 15 ans. Aujourd'hui, quelque 30 % des poules pondeuses du Québec disposent d'un logement alternatif (cage enrichie ou sans cage). « La conversion va s'accélérer dans les prochains mois », prévoit Benjamin Gagnon, qui estime que le Québec pourrait devancer l'atteinte du seuil de 50 %.



Le nouveau code canadien pour les poules ne représente pas un gros changement pour les éleveurs du Québec.

ÉQUIPEZ-VOUS DÈS AUJOURD'HUI.



READY 'N ROLLING!
PROMOTION DES VENTES



FINANCEMENT À 0%*, REMISES EN ARGENT, ET PLUS ENCORE!

Êtes-vous prêt pour la saison prochaine? Profitez du programme **Get Ready 'n Rolling** pour vous procurer les machines dont vous aurez besoin pour vous acquitter de toutes les tâches qui vous attendent. Nous vous proposons un **FINANCEMENT À 0%***, **DES REMISES EN ARGENT** et plus encore sur la quasi-totalité des tracteurs neufs, mais aussi des machines neuves pour la fenaison, le fourrage et le terrassement de marque New Holland.

Passez nous voir dès aujourd'hui ou consultez le site nhoffers.com pour en savoir plus. Cette offre prend fin le 30 juin 2018.

Planifiez votre DÉMO!
Informez-vous à votre concessionnaire.

La Coop
Unicoop

Unicoop, coopérative agricole
www.unicoop.qc.ca

ST-ANSELME 418 885-9637
QUÉBEC 418 666-0860
ST-NARCISSE 418 328-3788

STE-MARIE 418 387-5987
ST-AGAPIT 418 888-5111
ST-VALLIER 418 884-3114

CNH
INDUSTRIEL CAPITAL

*Pour usage commercial seulement. La participation des clients est conditionnelle à leur admissibilité au crédit et à l'approbation de CNH Industriel Capital Canada. Renseignez-vous auprès d'un concessionnaire New Holland participant pour connaître les détails et les conditions d'admissibilité. Il se peut que les clients ne soient pas tous admissibles à ces taux et à ces modalités. Selon le modèle, il se peut que le client ait à verser un acompte. Offre en vigueur jusqu'au 30 juin 2018 chez les concessionnaires New Holland participants au Canada. Les modalités standard de CNH Industriel Capital Canada s'appliquent. Cette offre peut faire l'objet de changements ou être annulée sans préavis. Les taxes, les frais de transport, de préparation et de livraison, de même que l'équipement en option et les accessoires ne sont pas compris dans le prix. © 2018 CNH Industrial America LLC. Tous droits réservés. CNH Industriel Capital et New Holland Agriculture sont des marques déposées aux États-Unis et dans de nombreux pays, utilisées sous licence ou appartenant à CNH Industrial N.V., ses succursales ou ses sociétés affiliées. New Holland Construction est une marque de commerce aux États-Unis et dans de nombreux autres pays, utilisée sous licence ou appartenant à CNH Industrial N.V., ses succursales ou ses sociétés affiliées.

>141995



ÉTIQUETTE VERTE

TCA DE 0 %
PENDANT 60 MOIS!
ET 650 \$ DE RABAIS²
À L'ACHAT D'UN COLIS DE
SYSTÈME MULCHCONTROL™

TRACTEUR SIGNATURE SERIES X739

- Moteur de 25,5 HP* (19 kW) et 745 cm³
- Corps de tondeuse Accel Deep™ de 121 cm (48 po) ou corps de tondeuse de grande capacité de 137 cm (54 po) ou 152 cm (60 po)
- Quatre roues directrices, quatre roues motrices

UNE TONDEUSE
PLUS IMPOSANTE
POUR MOINS CHER

TRACTEUR SELECT SERIES™ X350

- Moteur de 18,5 HP* (13,8 kW), 603 cm³
- Corps de tondeuse Accel Deep™ de 107 ou 122 cm (42 ou 48 po)
- Pédales de relevage du corps

390 \$ DE RABAIS² À L'ACHAT D'UN
COLIS DE SYSTÈME MULCHCONTROL™





JOHN DEERE

ÉMILE LAROCHELLE INC.

www.emilelarochelle.com

2050, RG DE LA RIVIÈRE
ST-ISIDORE, QC G0S 2S0
418 882-5654

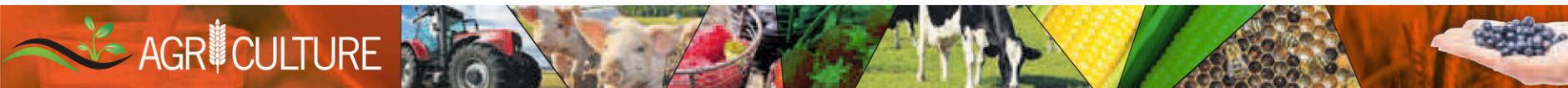
L'offre est valide du 1^{er} mai 2018 au 5 juillet 2018. L'inancement d'achats assorti d'un taux de 0 % pour 60 mois sur les tracteurs de la Série Signature X700 John Deere neufs. Un versement initial peut être exigé. Exemple de montant de manègement : 10 000 \$, à un TCA de 0 %, le paiement mensuel est de 166,67 \$ pendant 60 mois. L'obligation totale est de 10 000 \$. Le frais de crédit est de 57,45 \$. Les paiements mensuels et les frais de crédit varieront selon le montant emprunté/ le versement initial. Les taxes, les frais de montage et de livraison, ainsi que des frais de documentation de 50 \$, s'appliqueront. Un montant de manègement minimum peut être requis; l'utilisation d'un exemple de montant de manègement ne garantit pas que l'offre est applicable. Les frais pour des montants en souffrance sont de 24 % par année. Les concessionnaires peuvent établir leurs propres prix. Les concessionnaires peuvent facturer des frais supplémentaires. L'inancement est assujéti à l'approbation du crédit par John Deere Finance uniquement. Consultez votre concessionnaire pour tous les détails. Cette offre ne peut être combinée à d'autres offres. Des rabais ou d'autres incitatifs pourraient être proposés pour des achats au comptant. En optant pour l'offre de manègement, les clients peuvent se trouver à renoncer à de tels rabais ou incitatifs, ce qui pourrait se traduire par un taux d'intérêt réel supérieur. 2 Obtenez 650 \$, 390 \$ de rabais sur le prix d'achat convenu d'un tracteur de pelouse Signature Series X700; tracteur de pelouse série select X300 John Deere neuf à l'achat de l'accessoire MulchControl™. Les accessoires et les instruments sont vendus séparément. Certaines conditions s'appliquent. Consultez un concessionnaire participant pour obtenir plus de détails. L'offre est faite sous réserve de disponibilité et peut être annulée ou modifiée. Les taxes et les frais de montage, de livraison, de transport et de préparation ne sont pas compris. + Les renseignements sur la puissance et le couple des moteurs de marques autres que John Deere sont fournis par le fabricant du moteur et ne doivent être utilisés qu'à des fins de comparaison. La puissance et le couple réels en fonctionnement seront inférieurs. Consultez le site Web du fabricant du moteur pour obtenir des renseignements supplémentaires. John Deere, le symbole du chevreuil bondissant et l'arrangement des couleurs vert et jaune sont des marques de commerce de Deere & Company. A0B02K0C72A73464-00046794



Comment prévenir l'épuisement professionnel en milieu agricole?

Grande fatigue, sentiment d'échec et désintérêt au travail, perte d'appétit, manque de concentration, changements de comportement (repli sur soi, agressivité, etc.), propos exprimant le désespoir... l'épuisement professionnel touche de nombreux agriculteurs aux prises avec un stress constant.

DES STATISTIQUES PRÉOCCUPANTES

L'Organisation mondiale de la Santé estime que l'agriculture est l'un des secteurs les plus à risque en matière de détresse psychologique et de suicide, dont le taux serait de deux à trois fois plus élevé chez les agriculteurs. Ceci s'expliquerait par la combinaison de facteurs tels que la charge de travail colossale, l'imprévisibilité de la météo, l'instabilité des marchés, la mondialisation, le prix des quotas, l'endettement et les obligations environnementales.

DES MESURES CONCRÈTES

Pour prévenir l'épuisement professionnel, les gestionnaires peuvent appliquer diverses mesures, dont les suivantes :

- Évaluer l'échéancier et réguler la charge de

travail de façon à conserver l'équilibre entre la vie professionnelle et la vie privée;

- Offrir une formation continue aux employés;
- Développer des mécanismes participatifs;
- Mettre en place un système de reconnaissance du travail;
- Fixer des attentes claires et réalistes à chaque travailleur et s'assurer que chacun les comprend bien;
- Développer et encourager le soutien aux travailleurs;
- Tenir régulièrement des réunions d'équipe et régler collectivement les problèmes ou les dysfonctionnements au sein de l'entreprise;
- Informer les travailleurs sur l'épuisement professionnel, les moyens de le prévenir et les différentes ressources d'aide à leur disposition.

DES STRATÉGIES INDIVIDUELLES

À titre personnel, élaborer des stratégies pour prendre soin de vous (méditer, écouter de la musique, lire, faire des étirements, etc.) et déterminer des priorités raisonnables pour la semaine, le mois et l'année à venir sont de bons moyens de préserver votre bien-être mental.



Les agriculteurs sont parmi les professionnels les plus à risque de se retrouver en situation de détresse psychologique.

SUPERBES IDÉES-CADEAUX POUR PAPA!

STIHL

LA FIÈVRE SAISONNIÈRE

EST EN COURS!

À CHACUN SON ÉNERGIE

<p>Coupe-herbe à essence FS 38</p> <p>14995 \$</p> <p><small>PDSM 189,95\$ 27,2 cm³/0,65 kW/4,2 kg (9,2 lb)†</small></p>	<p>Coupe-herbe à batterie FSA 45</p> <p>14995 \$</p> <p><small>PDSM 179,95\$ 18 V Li-Ion 2,0 Ah/2,5 kg (5,5 lb)†</small></p>
<p>Scie à chaîne à essence MS 170</p> <p>19995 \$</p> <p><small>PDSM 289,95\$ avec guide-chaîne de 16 po 30,1 cm³/1,3 kW/3,9 kg (8,6 lb)†</small></p>	<p>Souffleur à main à essence BG 50</p> <p>17995 \$</p> <p><small>PDSM 219,95\$ 27,2 cm³/0,7 kW/3,6 kg (7,9 lb)†</small></p>

Plusieurs autres spéciaux sont aussi disponibles en magasin

Raymond Brousseau & fils inc.
726, rue Morissette, St-Joseph (Québec) G0S 2V0
418 397-5805

Suivez-nous sur

Les Pompes MB Marc Blais

POMPCO

VENTE - INSTALLATION - RÉPARATION
POMPES - RÉSERVOIR - CHLORINATEUR

Rés.: 418 389-0196
Cell.: 418 389-5816

815, rang Haut-St-Jacques, Saint-Elzéar

Agri-Lim 50

AVEC AGRI-LIM 50 «FINI LA ROUILLE!»

Produit de remplissage liquide conçu pour les pneus agricoles, industriels et forestiers.

- RÉSISTE AU GEL JUSQU'À -50°C
- NON COLLANT
- NON CORROSIF
- NON POLLUANT
- NON GRAISSEUX
- BIODÉGRADABLE

Pour connaître la liste des marchands autorisés de votre région, visitez notre site web au www.agri-lim.com ou par téléphone au 418 935-7149

SERVICES AGRICOLES FERMETECH INC

Vente | Installation | Réparation | Soudure Mobile

D'équipement de ferme

291 Principale, St-Narcisse-de-Beaurivage
info@fermetech.com • 581 223-8383



Thomas Argouin et Elmaniak travaillent ensemble sur un projet spécial.

(Photo Beauce Média – Hubert Lapointe)

Thomas Argouin et Elmaniak préparent une bombe

HUBERT LAPOINTE
redaction@beaucemedia.ca

CHANSON. Thomas Argouin ne fait pas qu'aimer la musique, elle lui coule directement dans les veines. Chargé de la même passion, l'artiste Ced Auger dit « Elmaniak » de Gatineau a récemment contacté le Beauceron afin de mettre sur pied un nouveau produit qui, à leur avis, ne devrait pas passer inaperçu.

« J'avais besoin d'un nouveau projet et travailler avec lui, ce n'est pas un défi, c'est un honneur! », a affirmé celui qui a été dévoilé au grand public lors de sa participation à l'émission La Voix en 2016.

« Je voulais travailler avec quelqu'un de professionnel et je voulais un son particulier, et il fait tout. Il fait les voix, ils jouent de tous les instruments, il enregistre et c'est un virtuose. Les chansons, il sort ça "de même" (en un claquement de doigts) », a appuyé l'instigateur.

« MAGANÉ »

L'album s'intitulera « Magané ». Les deux collaborateurs n'ont pas souhaité apposer une étiquette de style à leur « bébé », mais ils se sont entendus pour dire qu'il s'agira d'un album rock québécois

assez sombre, avec quelques titres plus rythmés.

« Moi, j'ai une voix spéciale, lui aussi il en a toute une, alors ensemble, ça va péter! », a assuré M. Argouin. « C'est quelque chose! », de confirmer Ced Auger.

La date de la sortie de « Magané » n'est pas encore connue, mais elle devrait être très rapide et sera suivie par au moins deux activités de lancement (une en Beauce et une autre au Café Renaissance de Gatineau). À cette heure, déjà huit chansons ont été enregistrées sur la quinzaine de pièces désirées.

TROIS AUTRES PROJETS

En plus du présent travail, Thomas Argouin sort à peine de la création de l'album « Jusqu'à la fin », dont les bénéfices sont versés à Opération Enfant Soleil (en vente au coût de 20 \$ auprès de Sabrina Poulin sur Facebook). Également, il verra bientôt à développer son album solo, qui profitera d'ailleurs d'une collaboration de Vincent Couture (Twin Brothers) et de l'expertise du pianiste Pascal Mailloux (Gerry Boulet, Marjo).

De son côté, Elmaniak a récemment complété son album « Ma Belle Amie », dont le premier « single » « Aime Moé » a atteint plus de 231 000 visionnements sur YouTube.



Trois nominations à titre d'associé chez BVA

BVA BLANCHETTE VACHON s.e.n.c.r.l.
Société de comptables professionnels agréés

M. Jasmin Grondin, président de BVA, est très heureux de vous annoncer l'ajout de trois nouveaux associés à l'équipe d'associés déjà en place, soit :

- M. Ian Asselin, M.Sc., EEE, Associé en financement, achat-vente et évaluation d'entreprise
- M. Éric Corriveau, B.A.A, Associé en certification
- M. Jean-Robert Lehoux, CPA auditeur, CA, Associé en certification

Ces trois nouveaux associés ont démontré leur adhésion aux valeurs et au modèle d'affaires de la firme, qui s'est très largement accentué, au cours des dernières années, sur le conseil d'affaires pour le développement des entreprises.

Soucieux de déployer leurs services-conseils, ces nouveaux associés ont aussi démontré une détermination à développer les affaires de nos clients et de notre firme, via notamment nos spécialités telles que la fiscalité, l'achat-vente et la valorisation des entreprises, le financement structuré et l'analyse des informations de gestion au service de la prise de décision de nos entrepreneurs et professionnels.

De gauche à droite : les trois nouveaux associés M. Ian Asselin, M. Jean-Robert Lehoux et M. Éric Corriveau en compagnie de M. Jasmin Grondin, président de BVA.

Saint-Georges • Sainte-Marie • Lévis • Thetford
bvacpa.ca

La clinique vétérinaire du compagnon assurera le suivi des dossiers du Dr Cliche

Après plus de 50 ans de carrière, le vétérinaire Paul-Émile Cliche de Vallée-Jonction a décidé de prendre sa retraite. Depuis le 10 mai 2018 les dossiers du Dr Cliche sont acheminés graduellement aux bureaux de la clinique vétérinaire du Compagnon, membre Passionimo, située au 1068 Vachon Nord, Place Marieville à Sainte-Marie.

Il est à noter que les clients de M. Cliche peuvent prendre possession de leur dossier en tout temps (après avoir signalé leur intention) ou les transférer à la clinique de leur choix moyennant des frais. Les dossiers demeureront accessibles pendant les cinq prochaines années. Les personnes

qui choisiront de faire confiance au Dre Élise Coutu et à son équipe n'auront bien sûr pas à payer de frais et sont invitées à les contacter soit par téléphone au 418 387-2111 ou par courriel (clinique@cliniquecompagnon.com) pour prendre rendez-vous ou obtenir d'autres informations.

Dre Coutu tient à souhaiter une bonne et très méritée retraite au Dr Paul-Émile Cliche. (H.L.)

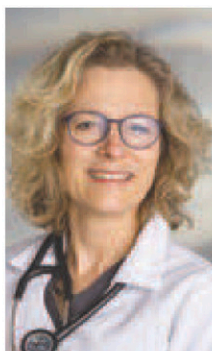

Dre Élise Coutu

MEMBRE DE LA
FAMILLE VÉTÉRINAIRE
PASSIONIMO

418-387-2111

www.cliniqueveterinaireducompagnon.ca

>141619



JEUX m'amuse

N° 562

MOTS CROISÉS

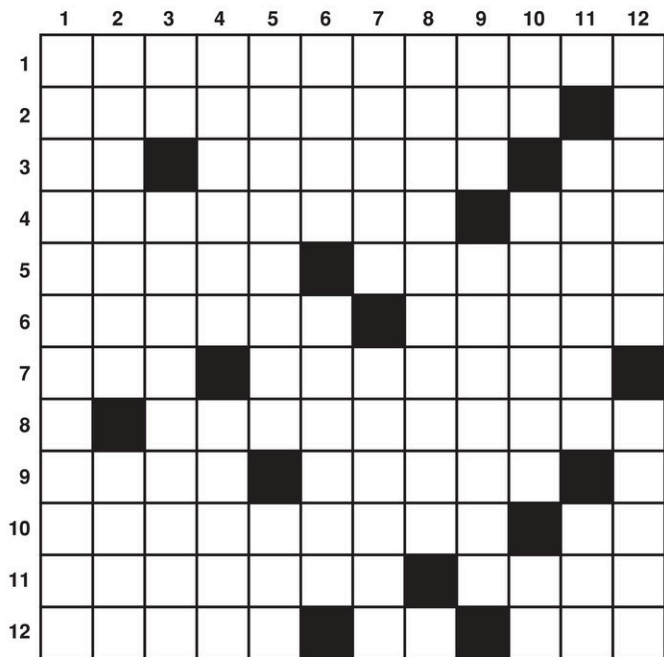

HORIZONTALEMENT

- Se dit d'un produit qui masque les mauvaises odeurs dans un local.
- Surprises, stupéfactions.
- Conjonction. — Ce qui conduit à un but. — Groupe de peuples du Brésil et du Paraguay.
- Tablettes fixées horizontalement sur un mur. — Qui est dépassé.
- Diviser par tomes. — Mammifères ongulés non ruminants.
- Accumula. — Commune de Belgique.
- Trois fois. — Entourée d'une clôture.
- Qui manque de sens du réel.
- Laxatif. — Se jettera avec violence sur quelqu'un.
- Déployasse en long et en large. — Doublée.
- Qui ne manquent de rien. — Existera.
- Passâtes sous silence. — Préposition. — Métal.

VERTICALEMENT

- Supprimer le contrôle de l'État sur un secteur économique.
- Abrégé d'un ouvrage historique. — Appareil formé de deux mâchoires.
- Possessif. — Habituent quelqu'un à la mer.

RÉPONSE DU N° 562

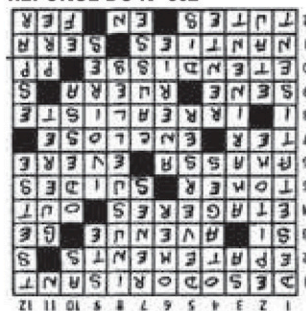

Horoscopes



Alexandre Aubry
 alexandre.aubry.astrologue
 alexandre@norja.net
 514 667-4803

Signes chanceux de la semaine :
GÉMEAUX, CANCER ET LION

SEMAINE DU 3 AU 9 JUIN 2018



BÉLIER (21 MARS - 20 AVRIL)
 Vous vous découvrirez de nouveaux talents de nature artistique. Une chose est certaine, vous démontrerez toute votre créativité. Vous vous devouerez bénévolement pour une cause qui vous touche.



TAUREAU (21 AVRIL - 20 MAI)
 Un petit ménage parmi votre cercle d'amis s'impose. Les bons comptes font les bons amis, dit-on! Évitez de prêter de l'argent et vous conserverez une belle relation avec certaines personnes.



GÉMEAUX (21 MAI - 21 JUIN)
 Au travail comme ailleurs, on vous confiera de nouvelles responsabilités extrêmement stimulantes. Si vous cherchez un emploi, vous trouverez un poste offrant un avenir des plus prometteurs.



CANCER (22 JUIN - 23 JUILLET)
 L'idée d'un magnifique voyage se dessine pour l'été. Vous ne pourrez vous permettre de négliger les préparatifs même si les délais sont très courts. Toute forme d'apprentissage sera des plus bénéfiques.



LION (24 JUILLET - 23 AOÛT)
 Vous risquez d'avoir les émotions à fleur de peau pour une raison ou pour une autre. Un déménagement ou un changement d'emploi vous permettra d'atteindre un de vos grands rêves que vous chérissiez depuis longtemps.



VIERGE (24 AOÛT - 23 SEPTEMBRE)
 L'aspect sentimental vous occupera grandement l'esprit. Quelques projets seront angoissants. Ceux-ci symbolisent l'engagement et vous n'êtes peut-être pas encore prêt à franchir cette étape.



BALANCE (24 SEPTEMBRE - 23 OCTOBRE)
 Vous mettrez la main sur un régime alimentaire qui vous conviendra parfaitement. Vous tenterez l'expérience de démarrer une entreprise à la maison, mais il faudra un peu de patience avant d'en tirer un revenu intéressant.



SCORPION (24 OCTOBRE - 22 NOVEMBRE)
 L'estime personnelle est un élément très important afin de poursuivre vers un mieux-être. Vous prendrez conscience de votre valeur et vos proches démontreront aussi une grande appréciation à votre endroit.



SAGITTAIRE (23 NOVEMBRE - 21 DÉCEMBRE)
 Toute votre attention sera concentrée auprès de la famille. Vous pourriez aussi réaliser qu'il ne vous reste plus beaucoup de temps avant de déménager. Si c'est le cas, l'angoisse se fera sentir avec intensité.



CAPRICORNE (22 DÉCEMBRE - 20 JANVIER)
 Vous n'aurez sûrement pas la langue dans votre poche. Si vous avez le moindre souci sur le cœur, vous réussirez à l'exorciser en l'exprimant auprès d'une personne qui saura très bien vous guider par la suite.



VERSEAU (21 JANVIER - 18 FÉVRIER)
 Si vous avez quelques préoccupations financières ou affectives, vous découvrirez la solution après un rêve ou une soudaine illumination. Les éléments se mettront en place pour vous permettre d'y voir plus clair.



POISSONS (19 FÉVRIER - 20 MARS)
 L'immobilisme n'est pas la solution. Vous prendrez les actions qui s'imposent pour aller de l'avant et améliorer les choses. Vous réussirez à mettre vos peurs et vos angoisses de côté pour foncer dans la bonne direction.

JEU N° 562

SUDOKU

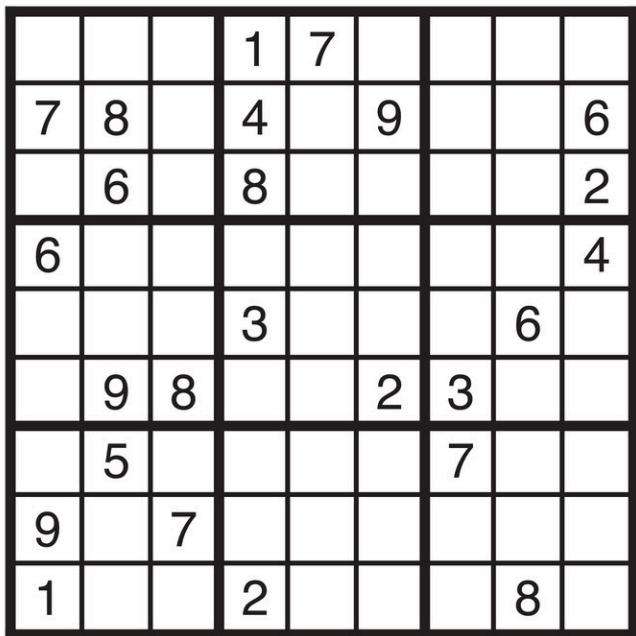

RÈGLES DU JEU :

Vous devez remplir toutes les cases vides en plaçant les chiffres 1 à 9 une seule fois par ligne, une seule fois par colonne et une seule fois par boîte de 9 cases.

Chaque boîte de 9 cases est marquée d'un trait plus foncé. Vous avez déjà quelques chiffres par boîte pour vous aider. Ne pas oublier : vous ne devez jamais répéter les chiffres 1 à 9 dans la même ligne, la même colonne et la même boîte de 9 cases.

RÉPONSE DU N° 562

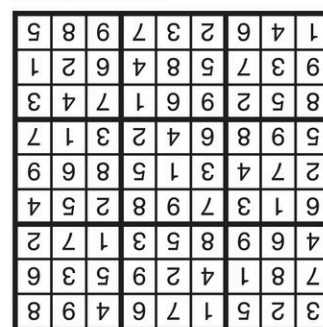

La Pensée de la semaine

Chaque livre a une âme.
 L'âme de celui qui l'a écrit et l'âme de ceux
 qui l'ont lu, ont vécu et rêvé avec lui.

Carlos Ruiz Zafón



17 JUIN 2018



CADEAUX D'ENFANTS POUR PÈRES AIMANTS

La fête des Pères approche et, pour l'occasion, vos enfants souhaitent offrir un petit quelque chose de spécial à Papa pour lui montrer à quel point ils l'aiment? Voici quelques idées de cadeaux remplis d'amour qui lui feront certainement chaud au cœur!

Un bricolage : carte de souhaits, porte-crayons, tasse personnalisée, porte-clés, peinture, dessin, cadre en macaronis, sculpture en pâte à modeler... les possibilités sont infinies lorsqu'il s'agit de confectionner un beau présent « fait à la main » pour Papa. Chose certaine, celui-ci ne pourra qu'être très fier de ses artistes en herbe!

Des photos : laissez vos enfants sélectionner leurs photos préférées d'eux-mêmes en compagnie de leur père, de leur naissance jusqu'à aujourd'hui.

Par la suite, créez avec eux un album-souvenir annoté qui fera à coup sûr sourire Papa et qui lui rappellera de beaux moments en famille.

Un poème : aidez vos enfants à composer quelques rimes rendant hommage à Papa. Ils pourront lui réciter leur poème le jour de la fête des Pères et lui offrir une version écrite — que vous aurez fait encadrer, préférablement! — qu'il pourra afficher dans son bureau ou dans son atelier, par exemple.

Une vidéo : créez une vidéo dans laquelle vos enfants expriment à tour de rôle ce qu'ils pensent de leur papa. Suggérez-leur de lui dire pour quelles raisons ils l'apprécient autant ou quelle est l'activité qu'ils aiment le plus faire avec lui, par exemple. Cette petite vidéo enchantera assurément Papa, qui prendra plaisir à la regarder encore et encore!

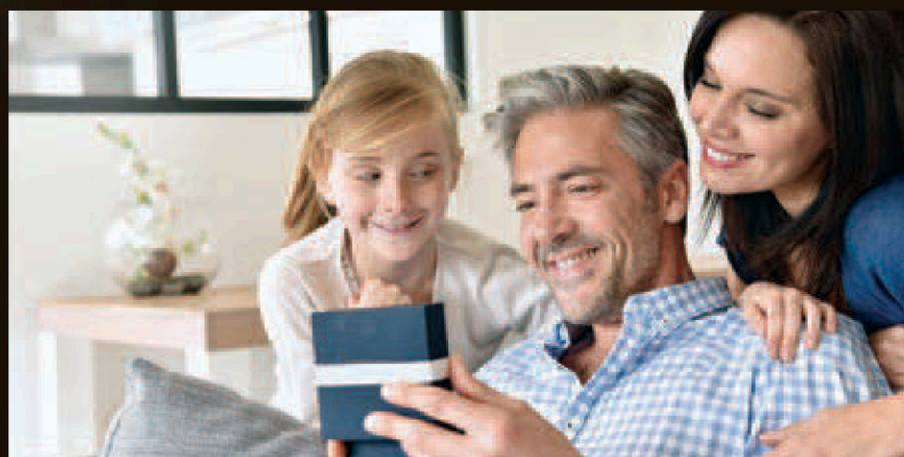

Organisez une activité spéciale avec Papa!

Vous aimeriez célébrer la fête des Pères en grand en organisant une sortie inoubliable avec Papa? Quelle excellente idée! Qui plus est, nul besoin de vous casser la tête pour lui faire plaisir : vous n'avez qu'à prévoir une activité qu'il adore partager avec vous, et le tour est joué!

Si votre père est un grand sportif qui raffole du plein air, une randonnée en forêt, une excursion en canot ou une partie de pêche, par exemple, feront certainement son bonheur. Et pourquoi ne pas profiter du beau temps pour faire une balade en vélo, pour vous adonner à son sport favori (golf, soccer, volleyball, etc.) ou pour tester vos capacités dans un parc d'hébertisme? Plaisir garanti!

Papa est plutôt du genre à apprécier la bonne « bouffe » et le bon vin? Partagez avec lui un repas au restaurant qu'il a toujours rêvé d'essayer et il sera comblé! Si vous souhaitez sortir un peu des sentiers battus, vous pouvez également participer à un atelier de dégustation (de chocolats, de fromages, de bières, etc.) ou encore suivre un cours de cuisine avec lui pour rendre l'expérience encore plus spéciale et créer des souvenirs impérissables!

Par ailleurs, si votre père est curieux de nature et qu'il préfère les sorties culturelles, une visite au musée ou dans une galerie d'art est tout indiquée pour passer un moment à la fois inspirant et amusant! Papa est un cinéphile ou un mélomane assumé? Dans ce cas, planifiez un après-midi au cinéma ou assistez à un concert en sa compagnie — il sera assurément conquis!

Scie à chaîne à essence | **MS 170**

19995 \$
PDSM 289,95 \$
avec guide-chaîne de 16 po
30,1 cm³/1,3 kW/3,9 kg (8,6 lb)

STIHL
LA FIÈVRE SAISONNIÈRE
EST EN COURS!

SUPERBES IDÉES-CADEAUX POUR PAPA!

À CHACUN SON ÉNERGIE

Coupe-herbe à essence | **FS 38**
14995 \$
PDSM 189,95 \$
27,2 cm³/0,65 kW/4,2 kg (9,2 lb)

Coupe-herbe à batterie | **FSA 45**
14995 \$
PDSM 179,95 \$
18 V Li-Ion 2,0 Ah/2,5 kg (5,5 lb)

Souffleur à main à essence | **BG 50**
17995 \$
PDSM 219,95 \$
27,2 cm³/0,7 kW/3,6 kg (7,9 lb)

Souffleur à batterie | **BGA 45**
14995 \$
PDSM 179,95 \$
18 V Li-Ion 2,0 Ah/2,0 kg (4,4 lb)



BRUNCH-BÉNÉFICE DE LA FÊTE DES PÈRES!

DIMANCHE LE 17 JUIN 2018 de 9h à midi

Pré-vente jusqu'au 11 juin à 14,00 \$
Endroit: Salle l'Incomparé
(775, Avenue du Palais)

Entrée : 17,00 \$ /
Enfants (5 à 12 ans) : 8,00 \$
4 ans et moins, gratuit

Gracieuseté du restaurant Bellevue de Saint-Joseph

Tous les profits seront versés au groupe d'entraide de la fibromyalgie de Robert-Cliche

CARTES EN VENTE au bureau de l'association de fibromyalgie
81, rue St-Antoine local 104 Sainte-Marie
Tél : 418 387-7379 (Dany Drouin)
418 397-1716 (Caroline Turmel)

Restaurant Bellevue de Saint-Joseph
(autres points de vente, informez-vous!)

Bienvenue à tous!



STIHLCanada

*Poids moteur seulement. **Poids sans carburant. †Batterie intégrée.
Les prix des scies à chaîne et des souffleurs sont en vigueur jusqu'au 30 juin 2018.
Les prix de tous les autres outils motorisés et accessoires sont valables jusqu'au 31 juillet 2018 au sens de l'équivalence des stocks chez les détaillants STIHL participants.



www.stihl.ca

LES ÉQUIPEMENTS MOTORISÉS J.A. MARCOUX INC.
www.jamarcoux.com



526, des Érables, St-Elzéar
418.387.2509



PETITES ANNONCES CLASSÉES

Profitez également de la parution GRATUITE de votre annonce sur **VosClassées.ca**.

Heure de tombée: vendredi 11 h 00

Heures d'affaires du service téléphonique: de 8 h 30 à 12 h 00 et de 13 h 00 à 16 h 30

Mode de paiement:

SEUL LE PAIEMENT PAR CARTE DE CRÉDIT sera accepté pour le paiement des annonces classées.
Désolés des inconvénients que cela peut vous causer.

Offrez-vous des extras
✓ Encadré ✓ Titre centré
✓ Couleur ✓ Caractères gras
Informez-vous auprès de votre téléconseiller

À NOS ANNONCEURS: Assurez-vous que le texte de votre annonce est exact dès sa parution, sinon il faut nous en aviser immédiatement. En cas d'erreur, notre responsabilité se limite uniquement au montant de l'achat de la première semaine de parution de votre annonce. Toute discrimination est illégale.

POUR TOUT ACHETER ET TOUT VENDRE, près de chez vous

Un seul numéro **1-866-637-5236**

IMMOBILIER 100 à 299 | MARCHANDISE 300 à 399 | SERVICES 400 à 599 | EMPLOI ET FORMATION 600 à 799 | ÉVÈNEMENTS SPÉCIAUX 800 à 899 | VÉHICULES 900 à 999

105 Propriétés à vendre

JUMELÉ neuf, style contemporain, 3 chambres, plancher chauffant, Ste-Marie. 418-389-6293

110 Prop. à revenus à vendre

MAISON à vendre 4 logements qui sont loués, 235, 120e Rue, St-Georges-de-Beauce, centre-ville, 85,000\$. 418-230-5739

150 Chalets/ Maisons de campagne

CHALET 12'X27' hauteur libre intérieur 8 pi., 1 c.à.c., s.d.b. Chauffage électrique, bien isolé, aire ouverte: cuisine et salon, décor paisible. St-Séverin-de-Beauce. Rang St-Charles. 418-837-7527. 418-559-5113

160 Terrains / Terres à vendre

TERRAIN à vendre, rue André-Giguère, Ste-Marie, endroit tranquille, 418-389-6293

TERRAINS à Notre-Dame-des-Bois, à partir de 19,900\$ financé à 0% d'intérêts pendant 10 ans à partir de 39,25\$/semaine. Visite guidée gratuite, 819-888-2314 www.domainedesappalaches.ca

205 Logements/ appartements à louer

!!! À VENDRE OU À LOUER: 4-1/2, 1er, frais peints, 671 Notre-Dame sud, Ste-Marie-de-Beauce, 525\$/mois, libre maintenant. 418-387-4993, 418-390-2519

4-1/2, rénovés, Ste-Marie, possibilité mois gratuit. Libre immédiatement ou autre période. À partir de 517\$. Aussi chambres services inclus. 418-387-8046, 418-386-7987

5-1/2, 640\$, 4-1/2, 610\$. Immédiatement ou juillet. Flottant/ céramique. Ste-Marie. Prés centre Caztel, polyvalente, centre d'achats, cégep. 418-209-5757, 418-520-5501

Place Nelva, Ste-Marie-de-Beauce, grand 4-1/2, 610\$, libre 1er juillet. Endroit tranquille, près centres d'achats, très propre. 418-389-6293

Ste-Marie: Beau 3-1/2, demi sous-sol ensoleillé, corde à linge, 465\$/mois. 1er juin, 1500 Vachon Nord #7, 418-387-4725.

Très grand 2-1/2 semi-meublé. Disponible 1er juillet. Très ensoleillé. Quartier paisible, 2 stationnements. Idéal personne seule/couple. Tout près route Carter, Ste-Marie. 581-984-3774

205 Logements/ appartements à louer

1 mois gratuit! 3-1/2, 1212 Notre-Dame nord, Ste-Marie, grand, propre, air climatisé, semi chauffé, 505\$/mois. Pas d'animaux. 418-386-2611, 418-390-2612

2-1/2, libre 1er juillet, poêle, frigo inclus, 380\$. Non chauffé, pas de chiens 418-209-5757, 418-520-5501

3-1/2, Ste-Marie, très propre 490\$/mois, semi meublé, électricité, câble inclus. Libre. Chambre aussi disponible. 418-386-7476, 418-209-7578.

4-1/2, à Ste-Marie, grand, fraîchement rénové, plancher bois flottant/ céramique, près services. Juillet, 540\$/mois, non chauffé/ non éclairé. 418-802-8893

4-1/2, St-Joseph, centre-ville, libre 1er juillet, balcon, cour, stationnement Non chauffé, non éclairé, 415\$/mois 418-397-8412, 418-386-7875

4-1/2, Ste-Marie, juillet, tranquille, 364 Taschereau nord, 595\$ chauffé. 418-802-8893

5-1/2, Ste-Marie: coin, 209 Carter/ Notre-Dame, grand, 2e étage, haut de maison. Libre 1er juillet. 550\$/mois, non chauffé, non éclairé. 418-387-6527 en soirée

205 Logements/ appartements à louer

À St-Joseph, logement 3-1/2, meublé et 3-1/2, non meublé. 418-397-6412

À Ste-Marie: 1-1/2, chauffé, meublé. Très propre, buanderie, endroit tranquille. Pas d'animaux, non-fumeur. 418-387-5199

À Ste-Marie: 1-1/2 semi-meublé, libre, 285\$. Grand 3-1/2, entrées laveuse/ sècheuse, juillet, 375\$. Pour personne propre, responsable, stationnement déneigé. 418-563-2753

À Ste-Marie logement 2-1/2 non chauffé, non éclairé. Pas d'animaux, non-fumeurs. Libre 1er juillet. Informations: 418-387-7149

BEAU grand 3-1/2, situé à Ste-Marie-de-Beauce, près des services, libre 1er juillet, non chauffé, non éclairé, 400\$/mois. 418-389-9550

SAINTE-MARIE: 5-1/2, 468-A, Sablière, 2e étages, 595\$. Propre, insonorisé, plancher flottant, rangement intérieur/ extérieur. Libre. 418-935-0184

ST-BERNARD de Beauce, rue Deschênes, 2 jumelés, 3 chambres, 900\$/mois. Immédiatement et 1er juillet. Pas d'animaux. 418-227-4427, 418-313-9977

205 Logements/ appartements à louer

ST-JULES: Grands 2x4-1/2, 375\$ et 4-1/2, 330\$ demi sous-sol, libres immédiatement. 418-397-5822, 418-774-9398

STE-MARIE 4-1/2 Propre, bien éclairé, près autoroute Endroit tranquille 540\$/mois. 418-956-3745

STE-MARIE: 3-1/2, non chauffé, non éclairé. peut être semi-meublé. 418-389-8896.

210 Logements/ appartements chauffés à louer

5-1/2, Beauceville, 1er étage, chauffé, 2 stationnements, remise. Près des services. Libre 1er juin. 418-774-0092, 418-774-2199

215 Logements/ appartements chauffés/ meublés à louer

GRAND 3-1/2, sous-sol, tout meublé, laveuse/ sècheuse, câble/ internet, stationnement, St-Elzéar, libre. 418-389-2088

220 Condos lofts et maisons de ville à louer

CONDO: 3-1/2 luxueux, "Le Majestic" avec stationnement intérieur, ascenseur, accès piscine, belle vue sur Ste-Marie, 950\$/mois. 418-387-9544

225 Propriétés à louer

GRANDE maison à louer ou à vendre, 7 chambres, 3 s.d.b., Sainte-Marie, 418-389-6293

245 Chambres et pensions à louer

À Ste-Marie: chambre, tout inclus, câble, internet. Voir construmar.qc.ca 418-387-7149

STE-MARIE: chambre, frigo, câble, Internet, tout inclus, 80\$/semaine ou 310\$/mois. 418-386-7987

VALLÉE-JONCTION Inklus: vaisselle, chaudrons, literie, câble, internet, téléphone, endroit tranquille, propre. 418-253-5787

250 Maison de repos/ centre d'accueil

LES RÉSIDENCES SAINTE-HÉNÉDINE: 1-1/2, 2-1/2, disponibles pour personne autonome ou en perte d'autonomie. Trois repas/ jour, collations, lessive et entretien ménager. Bracelet d'alarme. Préposés 24h/24. Garde éveillée. Ambiance familiale et chaleureuse dans résidence certifiée de 30 personnes. Infos, Michelle Verville: 418-935-3885

270 Bureaux/ locaux à louer

1442, route Kennedy, Scott, immeuble de 4,600 pi.ca. reste 1,300 pi.ca., formule tout inclus, 418-387-7149

À louer local commercial 1,200 pi.ca., Ste-Marie/ Parc Industriel. 418-387-6474

LOCAL commercial 400 pi.ca, centre-ville Ste-Marie. Libre immédiatement 418-209-5757, 418-520-5501

280 Entrepôts à louer

ENTREPÔT résidentiel 10'X20'. Aussi commercial 7,200 pi.ca. et 3,200 pi.ca. 800 Carter, Ste-Marie-de-Beauce. Informations: 418-387-7149

285 Garages/ stationnements à louer

GARAGE à Ste-Marie 31'X25'X20', non chauffé, non éclairé. 418-389-8896

310 Divers à vendre

Adam et Eve. Nudisme, gens libérés, chalets à louer, VR bienvenus. Brochure gratuite. 9 juin Beach Party. Festival Fierté Nudiste du 21 au 26 juin. Festival Fantasma du 19 au 24 juillet. Carnaval de rio 26 au 31 juillet. Festival érotique du 2 au 6 août. Festival country du 30 août au 4 septembre (1er sept.: JULIE DARAICHE) www.camping-adam-et-eve.com Tel: 819-336-4320

310 Divers à vendre

SCIERIES MOBILES à partir de 4,397\$ Coupez bois de toutes dimensions avec votre propre scierie à ruban portative. Info & DVD gratuits, www.ScieriesNorwood.ca/ 400QN 1-800-408-9995, poste: 400QN.

Jacky Breton inc.
COURTIER IMMOBILIER
RÉSIDENTIEL ET COMMERCIAL
Société par actions d'un courtier immobilier

RE/MAX CHOIX
AGENCE IMMOBILIERE
Franchisé indépendant et autonome de RE/MAX Québec inc.

418 389-7621
581 500-3330
418 652-2000
info@jackybreton.com
jackybreton.com

Votre courtier, votre allié!

SAINTE-MARIE

PROPRIÉTÉ À REVENUS

613-615, Hororius Gagnon MLS 28557307

SAINT-JOSEPH

PROPRIÉTÉ À REVENUS

124-130, des Céramistes MLS 23110827

Plus de 60 maisons en vente visitez jackybreton.com

SAINT-ISIDORE

VENDU

2064, rte Président Kennedy MLS 14458538

SCOTT

40, rue Brochu MLS 16407032

SAINTE-MARIE

NOUVEAUTÉ

349, rue Provost MLS 17103133

SAINTE-MARIE

635, rue Bernier MLS 26728647

SAINTE-MARIE

744, rue Faucher MLS 10921240

DÉJÀ 50 TRANSACTIONS EN 2018, SEREZ-VOUS LE PROCHAIN?

325 Musique

POUR GAUCHER SEULEMENT
Contrebasse gaucher
Marque Épiphone 3/4
acajou âgée 55 ans, demande 1000\$
Babybasse électrique
gaucher Marque Ampeg
couleur plastique rouge,
âgée de 57 ans demande
600\$/h^{aa} 418-387-7154
Sainte-Marie-de-Beauce

483 Compagne/compagnon

HOMME sportif, 57 ans, désire rencontrer dame entre 42-55 ans, poids santé, belle apparence, but sérieux, avoir une relation stable. Claude: 418-241-8359

585 Services financiers divers

SOLUTIONS à l'endettement. Trop de dettes? Reprenez le contrôle. Plusieurs bureaux en Beauce pour vous servir. MNP Ltée, Syndics autorisés en insolvabilité. 418-425-1127

650 Bars/hôtels/restaurants

URGENT! Casse-Croûte chez Sony situé à Scott est à la recherche de personnel, pour combler son équipe. Cuisinier(ière) ou assistant(e) gérant(e). Expérience serait un atout. Salaire selon expérience. Contactez Sonia, 418-386-6144

605 Emplois divers

MAXICOUPE QUÉBEC, recherche coiffeuse. Salaire et avantages sociaux. Formation. Prime d'embauche. Possibilité d'avancement et + danyagnon@bellnet.ca

660 Services domestiques

RECHERCHE femme de ménage, 418-389-2088

390 Ventes de garage / Marchés aux puces

GROSSE vente de garage, plusieurs familles, de tout plus jouets pour enfants. 9-10 juin. Beau temps, mauvais temps. 33 route 275 nord, Frampton près du golf. Également municipalité de Frampton, Ste-Marguerite, Saints-Anges.

484 Services divers

SAAQ-SAAQ-SAAQ Victime d'un accident automobile? Vous avez des blessures? Contactez-nous. Consultation gratuite. M. Dion Avocats tél 1-855-282-2022 www.sossaaq.com

630 Santé/hospitalier

LES RÉSIDENCES STE-HÉNÉDINE sont à la recherche de préposé(e) aux bénéficiaires, temps plein et partiel. Salaire débutant 16\$ à 18\$/l'heure. Tél.: 418-935-3885, Fax: 418-935-3828 ou residences@globetrotter.net

670 Industriel/manufacturier

POSTES: de chariot élévateur, temps plein, lundi au vendredi, 7h à 15h30. Envoyez C.V. par fax 418-397-6047 ou courriel sgarneau@hannapaper.com

415 Massothérapie / Soins thérapeutiques

RETROUVEZ votre bonne forme par le massage californien, endroit calme et discret. Micheline C. Vachon Massothérapeute. Vallée-Jonction. Pour rendez-vous: 418-253-5059

485 Agence de rencontre avec permis

CONTACTS directs et rencontres sur le service # 1 au Québec! Conversations, rencontres inattendues, des aventures inoubliables vous attendent. Goûtez la différence. Appelez le 1-866-553-5652 pour les écouter ou bien, pour leur parler, depuis votre cellulaire, faites le #(carré) 6910 (des frais peuvent s'appliquer) L'aventure est au bout de la ligne. www.les-seductrices.com

638 Métier de l'auto

CARROSSIER PRO-COLOR ST-LAMBERT Recherche débosselleur ou préparateur/peintre, temps plein avec expérience. Équipe dynamique. Denis: 418-520-8055

980 Camions/camionnettes à vendre

ATTENTION! ATTENTION! Besoin d'une auto. Problème de crédit? C'est fini. Aucun cas refusé. Financement sur place. Voiture, camion, van, 2004 à 2013 Robert Cloutier Autos 450-446-5250 ou 514-830-0098 1-888-446-5250 www.robertcloutierautos.com

424 Astrologie/occultisme

Ana Médium pure, 40 ans d'expérience, ne pose aucune question, réponses précises et datées, confidentielles. Tél.: 514-613-0179 (Avec ou sans Visa/Mastercard)

555 Argent à prêter

PRÊTEUR hypothécaire privé de premier et deuxième niveau. Financement rapide peu importe votre région. Service professionnel. Nos taux sont compétitifs et no conditions de financement flexibles. Financement Brison. 1-866-566-7081

483 Compagne/compagnon

FEMME désire rencontrer homme 40-60 ans, but sérieux. Contactez 418-625-2380



CENTURY 21
Horizon Inc.

François Groleau
Courtier immobilier agréé DA

418 389-6225

www.francoisgroleau.com f francois.groleau@century21.ca

ST-FRÉDÉRIC

NOUVEAU F-739

Mini-maison, elle a tout dans peu d'espace. Un mode de vie à découvrir. Peut aussi vous servir de chalet.

TRING JONCTION

NOUVEAU F-330

Plein pied tout brique, 4 chambres à coucher, abris d'auto, sous-sol entièrement aménagé, près de l'école primaire.

SAINT-JOSEPH

NOUVEAU F-158D

Maison 1 1/2 étage, 4 chambres à coucher, beaucoup de rénovations récentes, secteur résidentiel, en grand terrain. Le charme d'une vieille maison avec le confort du moderne.

SAINT-ODILON

F-445

Plein pied 1996 en pleine nature, sous sol avec plafond de 9 pieds, à être aménagé à votre goût. Amants de la nature, de calme, de marche, de sports d'hiver, grand terrain en bonne partie boisé... 41 800 pieds carrés. Un havre de paix juste pour vous...

SAINT-JOSEPH

F-1123

Propriété située en secteur recherché, près des services, près de la piste cyclable. Façade en briques, terrain aménagé et bordé par des haies de cèdres, patio, piscine hors terre, remise, 3 chambres, grande salle au sous-sol, atelier. Très intime. Tout pour votre famille, à voir absolument!

TRING JONCTION

F-286

Joli plein pied bien rénové, super grand terrain de 18900 p.c., avec arbres matures. Secteur tranquille sans voisin arrière, idéal pour famille. Coup de coeur assuré. En plus de l'électricité, les propriétaires brûlent 10 cordes de bois.

VALLÉE-JONCTION

F-306

Local commercial pour professionnel à louer, avec bail de 2 ans. Local de 8x10, incluant le chauffage et l'électricité, et V.H.F.I. Le locataire aura accès à une salle de conférence, salle d'attente et réception. Plusieurs stationnements, près de la caisse populaire et du bureau de poste. À 2 minutes de l'autoroute. Excellente visibilité.

SAINT-JOSEPH

F-155

Plein pied, 4 chambres à coucher, grandes pièces lumineuses, près des services.

SAINT-VICTOR

F-252

Belle ancestrale, construction 1880, plafond 9 pieds, cachet d'antan, extérieur en brique, terrain 50 000 pieds carrés. Un endroit à faire rêver avec une vue spectaculaire... Sur le Mont Mégantique, le Mont Adstock et le Grand Morné ainsi que sur plusieurs village environnant.

OFFRE D'EMPLOI



Centre médical de La Nouvelle-Beauce



LA FONDATION Le Crépuscule

Vous êtes à la recherche d'un nouveau défi... Vous souhaitez être au cœur des décisions...

La Fondation Le Crépuscule et Le Centre médical de La Nouvelle-Beauce sont à la recherche d'une personne pour assurer le poste permanent de coordonnatrice / adjointe administrative pour l'automne 2018.

Pour plus de détails et déposer votre candidature, visitez le site d'emploi Québec au : www.placement.emploi.quebec.gouv.qc.ca • www.fondationlecrepuscule.com www.centremedicalnb.com



KRISTEN VOUS REMERCIE DU PLUS PROFOND DE SA DYSFONCTION VENTRICULAIRE.

Grâce à vos dons à la Fondation des maladies du cœur et de l'AVC, des avancées qui sauvent des vies continuent en chirurgie cardiaque. Et des milliers de personnes comme Kristen retournent à la maison. Merci de continuer à donner. Afin que nous puissions continuer à aider. #CreonsDesSurvivants

AIDEZ À CRÉER PLUS DE SURVIVANTS. MERCI DE DONNER MAINTENANT.



142453



Offre d'emploi disponible MAINTENANT

Les Fenêtres Élite inc. est un important manufacturier de portes et fenêtres. Vous désirez faire partie d'une équipe dynamique et en forte croissance?

Joignez-vous à nous!

JOURNALIERS D'USINE À TEMPS PLEIN

Postes de jour et de soir disponibles
Salaire et avantages sociaux très concurrentiels

Faire parvenir votre CV à l'attention de Rénald Jacques
Courriel : rjacques@fenetreselite.com • Télécopieur : 418 888-3721
264, rue Demers, St-Gilles (Qc) G0S 2P0



Votre journal en ligne dès le mardi à minuit

www.beaucemedia.ca

AVIS PUBLIC

ASSEMBLÉE GÉNÉRALE DE FONDATION

Le Centre d'Arts Symphonia invite ses membres à son assemblée générale de fondation qui aura lieu le

Jeudi 21 juin 2018 à 18h30 au Lab lieu de création, 264, rue Assise, Vallée-Jonction

Veuillez confirmer votre présence par courriel au centerartssymphonia@gmail.com

>143334

Carrosserie 3000 inc.

Nous sommes présentement à la recherche d'un(e) préposé(e) à l'esthétique automobile

Tu es dynamique, débrouillard, minutieux et fiable!!!

Envoie nous ton CV ou vient nous rencontrer!!!

Nous serons heureux de te faire visiter nos installations et de faire rencontrer notre équipe!!!



La Corporation des concessionnaires d'automobiles du Québec
www.ccaq.com

Centre de Carrosserie 3000 inc.
1551, route Kennedy Nord, Sainte-Marie, Qc
418 386-2639

>142434

La **CLÉ** pour tous vos besoins **IMMOBILIER!**
ACHAT - VENTE - FINANCEMENT
1011, Boulevard Vachon Nord, Sainte-Marie



LOUISE BILODEAU
COURTIER IMMOBILIER ET HYPOTHÉCAIRE
418 390-2838



14, rue Amanda-Gustave, SCOTT	 VENDU
10, rue Méléodor-Alban, SCOTT avec garage	Maison modèle à visiter
17-21-25-29, rue Amanda-Gustave, SCOTT	
21, rue Méléodor-Alban, SCOTT	Maison modèle à visiter
18, Rue Méléodor-Alban, SCOTT	 VENDU
31, rue Lemieux, SCOTT	 VENDU
50-54, rue Méléodor-Alban, SCOTT	
61, chemin du 8 ^e rang E, SAINT-FORTUNAT	
145, rue Bellevue, SCOTT	 VENDU
436, rue des Mésanges, SAINT-ISIDORE	Maison modèle à visiter
458 A, rue des Mésanges, SAINT-ISIDORE	 VENDU
487, 1 ^{er} rang, SAINT-ODILON	Terrain
680, rue St-Pierre, SAINT-FRÉDÉRIC	
681, rue St-Pierre, SAINT-FRÉDÉRIC	 VENDU
706, rue Jolliet, SAINTE-MARIE	
717-725, Président-Kennedy, SCOTT - Immeuble à revenus	
727, Victoria, SAINTE-MARIE	 VENDU
854 Ave du Palais, SAINT-JOSEPH-DE-BEAUCHE	
903-905, Léopold-Brochu, SAINTE-MARIE	
910, Route du Président-Kennedy, SCOTT	
2045 route 112, SAINT-FRÉDÉRIC	
1056 rue Roméo-Vachon, SAINTE-MARIE	
rue Cloutier, SAINTE-HÉNÉDINE	Maison modèle à visiter
Les condos de la 16 ^e Rue, SCOTT	
6 logements, 16 ^e Rue, SCOTT	 VENDU
Locaux commerciaux à louer	

SCOTT



17, rue Méléodor-Alban
Jumelé plancher du sous-sol coulé, isolation faite. Prix pour autoconstruction à seulement **114 900\$ plus taxes moins retours**. A ce prix, ne vous posez plus de questions contactez moi!

CENTRES HYPOTHÉCAIRES
DOMINION
FRANCHISE AUTONOME ET INDÉPENDANT

>130210

BREF MÉDIA

8 juin

Association de la fibromyalgie Chaudière-Appalaches: Assemblée générale annuelle à 13h30 au restaurant Ryna de Lévis (4300, boulevard Guillaume-Couture). Avisez de votre présence au 1-877-387-7379.

9 juin

Fadoq Sainte-Marie: Tournoi régional de pétanque dans la cour de l'École Maribel. Inscriptions de 9h à 10h. Apportez vos chaises pliantes. Rafraîchissements et possibilité de dîner sur place (spaghetti) sous la tente. Infos: Benoit Turmel au 418 387-4417.

Fadoq Saint-Bernard : Soirée dansante à 20h à la salle municipale. Orchestre Alain Plante. Goûter et prix de présence. Bienvenue à tous. Infos: Ghislaine Breton au 418 475-6847.

Fadoq Saint-Joseph : Fête des Jubilaires à l'École secondaire Veilleux. Billets en vente auprès des directeurs et des familles des Jubilaires. Coût: 30\$.

10 juin

Fadoq Sainte-Marie: Après-midi de danse à 13h30 au Centre Cazel. Animation: Francine Sylvain. Collation et prix de présence. Bienvenue à tous. Infos: Francine au 418 387-6974 ou Jeannine au 418 390-1821.

11 juin

Fermières Saint-Bernard: Assemblée générale annuelle au Resto-Pub Dix 93 de Sainte-Marie à 18h.

12 juin

Fermières Saint-Jules: Souper à la cantine à 17h30 suivi de l'assemblée générale à la salle municipale. Au programme: dégustation d'un dessert santé, échange de plantes et remise des prix d'assiduité. Au plaisir de vous rencontrer!

13 juin

Fadoq Saint-Lambert: Musée des Ursulines et dîner. Coût: 40\$/membre ou 45\$/non-membres incluant l'autobus. Infos: Marie au 418 889-0255.

Fermières Sainte-Hénédine : Réunion mensuelle à 18h au local. Souper estival, assemblée générale, artisane de l'année, élections et reconnaissances. Donnez votre nom auprès de Louise Normand (418 935-3780 ou lounormand@hotmail.com) pour le souper pizza avant le 11 juin. Coût: 10\$. Infos: Danielle Fournier au 418 935-3778.

Fermières Sainte-Marie : Assemblée générale annuelle à 18h30 à la salle du conseil à l'hôtel de ville. Soirée reconnaissance « Femmes en Or ». Thème: Pierres précieuses.

Fermières Saint-Joseph : Assemblée générale annuelle à 19h15 au centre communautaire (local 200). Accueil à compter de 17h45. Souper de l'amitié à 18h (Coût: 10\$). Rappel: il faut acquitter les cartes de membres à 33\$. Infos: Nicole Champagne au 418 397-4281.

Fermières Saint-Isidore : Réunion mensuelle à 19h à la salle Henriette Giguère (2e étage) au centre municipal. On se prépare pour notre kiosque à l'expo de Saint-Isidore, on parle élections et gratifications. Infos: Hélène Jacques au 418 882-5807.



Toujours en mouvement depuis 1895!

Offre d'emploi Directeur(trice) du Service des loisirs

La Municipalité de Scott est à la recherche d'une personne qualifiée pour occuper le poste de Directeur(trice) du Service des loisirs à temps plein. La Municipalité de Scott est en pleine croissance et offre à ses 2400 habitants un milieu de vie dynamique.

Description du poste

Sous l'autorité de la direction générale, le titulaire planifie, organise, dirige et coordonne les activités et ressources (humaines, matérielles et financières) du Service des loisirs. Il supporte les organismes, organise des événements et gère le centre de loisirs.

Responsabilités :

- Planifier, organiser et coordonner les activités culturelles, récréatives et sportives
- Soutenir les initiatives, efforts et réalisations des organismes du milieu
- Représenter la municipalité dans les diverses organisations de la MRC
- Coordonner et gérer les ressources matérielles (équipements, parcs et infrastructures)
- Préparer et le respecter le budget du Service des loisirs et assurer le suivi des finances
- S'assurer de la qualité des relations des employés avec les organismes et les citoyens
- Préparer et gérer les demandes de subvention et activités de financement
- Promouvoir et gérer le centre de loisirs et autres infrastructures.

Exigences :

- Détenir un baccalauréat en loisirs, culture et tourisme ou son équivalent
- Posséder plus de quatre (4) années d'expérience pertinente dans le domaine
- Avoir déjà supervisé ou géré du personnel dans le domaine des loisirs
- Démontrer une grande disponibilité et flexibilité à travailler sur un horaire variable
- Faire preuve de leadership et capacité de prise de décision
- Maîtriser parfaitement le français parlé et écrit
- Connaître les outils informatiques dont la suite Office et outils de productivité.

Postuler :

Les personnes intéressées doivent faire parvenir leur CV à la Municipalité de Scott avant le mercredi 13 juin 2018 à 16h00 de la façon suivante :

Par courriel à: emploi@municipalitescott.com

Par courrier: 1070, route Kennedy, Scott (Québec) G0S 3G0

Seules les personnes sélectionnées en entrevue recevront un suivi.

>142215



À JAMAIS DANS NOS COEURS

INMEMORIAM.CA

REMERCIEMENTS



**CLOUTIER
Marie-Reine**
(Sainte-Marie)

Au CHSLD de Sainte-Marie, le 29 mai 2018, à l'âge de 95 ans, est décédée M^{me} Marie-Reine Cloutier. Elle demeurerait à Sainte-Marie.

La famille vous a accueillies :

Au funérarium Edgar Mercier & fils, 240 Av. du Collège à Sainte-Marie G6E 3Y4.

Les condoléances eurent lieu :

Dimanche le 3 juin 2018 de 13h30 à 16h30

Lundi le 4 juin 2018 de 12h00 à 13h45

Les funérailles eurent lieu :

Lundi le 4 juin 2018 à 14h00, en l'église de Sainte-Marie au 60 Notre-Dame Sud et de là au cimetière de Sainte-Marie.

Elle est allée rejoindre ses frères et sœurs :

Feu Jean-Thomas (feu Marie-Jeanne Nadeau), feu Albert (feu Clara Lachance), feu Jeannette (feu Joseph-Irène Poulin), feu Joseph (feu Marie-Jeanne Turcotte), feu Joseph-Hervé (feu Maria Nadeau), feu Alphonse (feu Marie-Marthe Perreault), feu Armand et feu Angelo (feu Jeannine Labbé). Elle laisse également dans le deuil plusieurs neveux, nièces, cousins, cousines et ami(e)s.

Remerciements :

La famille tient à remercier le personnel du CHSLD de Sainte-Marie pour les bons soins prodigués, leur grand dévouement et leur présence envers notre tante.

Dons suggérés :

Fabrique de Sainte-Marie:
www.upnb.org/sainte-marie.html
Société canadienne du canadien:
www.cancer.ca/fr-ca/?region=q



>142873

SPORTS

Mettre KO le cancer du sein

HUBERT LAPOINTE
redaction@beaucemedia.ca

BOXE. Une trentaine de boxeuses s'affronteront le vendredi 15 juin prochain, afin de faire face à un seul et même adversaire : le cancer du sein. Le gala, organisé par le Club de Boxe Aly de Sainte-Marie, se tiendra à compter de 19 h 30 à l'aréna de Saint-Isidore.

Au total, 17 combats seront présentés, dont plusieurs mettant en vedette des jeunes sportives âgées entre 8 et 10 ans (aucun coup à la tête). «Les femmes ont leur place dans la boxe. Elles sont plus "techniques" que les gars. Vous ne serez pas déçus!», a présenté l'organisateur Junior Laverdière. Il invite tout un chacun à venir profiter d'un bon spectacle, dont une partie des profits sera remise à la Fondation cancer du sein du Québec.

Puisque ce sont des femmes qui porteront les gants, il est à noter que les traditionnelles «ring girls» seront remplacées par des «ring boys». Ceux-ci seront le jeune boxeur de

Vallée-Jonction William Giguère, ainsi que le boxeur professionnel Éric Martel-Bahoeli.

Les billets sont au coût de 20 \$ en prévente, ou 300 \$ pour une table VIP de 10 personnes. Ils sont disponibles au dépanneur Porte de la Beauce à Saint-Isidore, au dépanneur Pilou de Sainte-Marie, ou encore directement au Club de boxe Aly (449, avenue St-Jean).

Pour obtenir davantage d'informations, téléphonez au 418 386-2693, au 418 389-7420, ou visitez le www.aly-sports.com.

À TABLE!

Le dimanche 10 juin, un méchoui également au profit du cancer du sein se tiendra au Club de boxe Aly de 11 h à 17 h. Au programme, il y aura de la musique, des jeux gonflables et différentes activités avec des petits cadeaux à gagner.

Pour en être, l'accès au site est gratuit, tandis que le repas est au coût de 25 \$ par adulte, 15 \$ par enfant âgés entre 5 et 14 ans et 2 \$ pour les enfants de 4 ans et moins.



Renée Lydia Poulin, à gauche, sera du combat final de la soirée. Elle affrontera Sara-James Mailhot Mckenzie. (Photo Beauce Média - Archives)

Scott brille parmi les meilleurs



La troupe GRIFF. (Photo gracieuseté)

HUBERT LAPOINTE
redaction@beaucemedia.ca

DANSE. À la compétition de danse Hit The Floor, tenue au Centre des congrès de Lévis du 17 au 21 mai dernier, trois des troupes du Studio 3G0 de Scott ont réussi à atteindre les sommets de leur catégorie respective.

Les formations victorieuses sont GRIFF (1^{re} place), JEANZ (2^e place) et IDEAZ (2^e place). «Se classer à Hit The Floor est très valorisant et très prestigieux. Bravo à toutes les troupes. Vous avez livré des performances mémorables!», a commenté Jessica Gosselin de l'école de danse.

Rappelons que Hit The Floor est un événement de classe mondiale. Le rassemblement comptait quelque 4000 danseurs, provenant de plus d'une centaine de studios de danse. «C'est la compétition de danse la plus attendue! C'est assurément l'objectif ultime des danseurs et danseuses du Studio 3G0. Le niveau est fort, le défi est grand... Mission accomplie!», de compléter M^{me} Gosselin.



**ASPHALTE
NICOLAS LACHANCE**

R.B.Q.: 5682-4535-01 | C.C.Q.: 741-072

- ENTRÉE COMPLÈTE
- RÉPARATION D'ASPHALTE DE TOUT GENRE
- RESURFAÇAGE
- SCÉLLEMENT DE FISSURES PAR INJECTIONS
- SCELLANT
- EXCAVATION
- AMÉNAGEMENT PAYSAGER

ESTIMATION GRATUITE

RÉSIDENTIEL
COMMERCIAL
MUNICIPAL

418 386-0689 ASPHALTNICOLASLACHANCE.COM

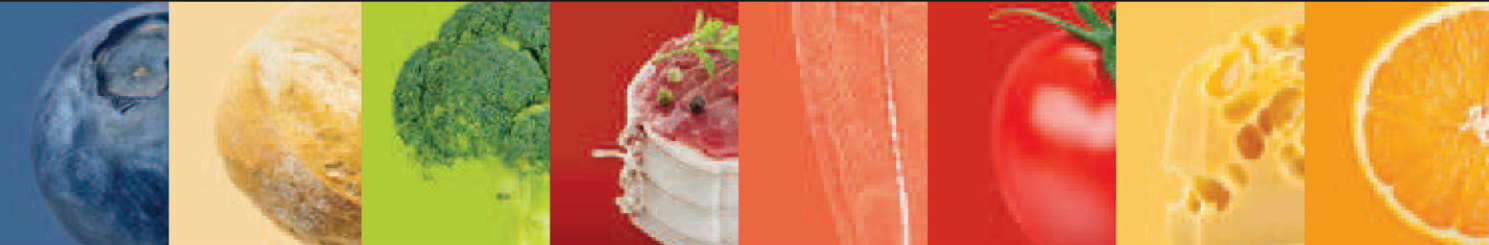

COUP DE POUCE DE Nadine

Chez Pères Nature, les végétaux sont délicieux toute l'année! Jetez un coup d'œil aux généreuses bottes de coriandre ou de persil, goûtez la fraîcheur d'une succulente carotte encore pourvue de ses fanes et profitez du prix concurrentiel des champignons shiitake, des pleurotes ou des portobellos.

Prix spéciaux en vigueur du **7 au 13 juin 2018**

FRUITS & LÉGUMES

Jeudi, vendredi et samedi seulement!

69¢/lb TOMATES DE SERRE Canada **Préemb.**

12 POUR 4\$ MAÏS États-Unis

Jeudi, vendredi et samedi seulement!

179\$ /lb **WOW!** ASPERGES Saint-Patrice-de-Beaurivage **Locales!**

2 POUR 5\$ RADIS EN FEUILLES Québec

2 POUR 3\$ LAITUES ROMAINES Québec

2 POUR 5\$ CONCOMBRES LIBANAIS Pqt de 6 Québec

2 POUR 4\$ CHAMPIGNONS BLANCS 8 oz Canada

359\$ ch. CHOUX-FLEUR États-Unis

369\$ ch. TOMATES CERISES « PETITES ITALIENNES » 454 g Demers, Saint-Nicolas

2 POUR 5\$ FRAISES 1 lb Californie

299\$ /lb NECTARINES Californie

499\$ /lb CERISES BING Californie

379\$ ch. ANANAS JUMBO GOLDEN Costa Rica

299\$ /lb PÊCHES Californie

POISSONNERIE

1599\$ /lb FILET D'OMBLE CHEVALIER Québec

699\$ /pqt de 2 ROULEAUX DE FRUITS DE MER DES PÈRES

3 POUR 599\$ BROCHETTES DE CREVETTES Natures ou marinées

149\$ /lb SALADE WAKAME (ALGUE)

899\$ /lb Frais! FILET DE TILAPIA Colombie

GROS HOMARD DE LA GASPÉSIE Disponible 1 1/2 lb et plus

BOUCHERIE

1270\$ /lb FILET MIGNON ENTIER

599\$ /lb COQ AU PORC

299\$ /lb CÔTELETTE DE PORC DÉOSSÉE

799\$ /lb CÔTES LEVÉES DES PÈRES

549\$ /lb BŒUF HACHÉ MAIGRE

TRAITEUR

995\$ ch. LASAGNE MOYENNE DES PÈRES Pour 2 pers.

ÉPICERIE

299\$ ch. JUS BIOLOGIQUE 100% NATUREL « KIJU » 1 litre

299\$ ch. HUILE DE CANOLA « FINESSE » 500 ml

Plusieurs variétés

FROMAGERIE

299\$ /100 g LE CENDRÉ DES PRÉS

50% de rabais LA TÊTE DURE Du jamais vu!

1099\$ ch. PLATEAU 3 FROMAGES DU QUÉBEC ET CONFIT MAISON

CHARCUTERIE

179\$ /100 g JAMBON FORÊT NOIRE FORTIN

À PARTIR DE 99¢ /100 g JAMBON HACHÉ MAISON

À PARTIR DE 79¢ /100 g JAMBON TOUPIE EXTRA MAIGRE

BOULANGERIE

175\$ ch. PAIN BLANC **Qualité Pères Nature**

PÂTISSERIE

1390\$ ch. TARTE AUX FRUITS Pour 4 à 6 pers.



Santé mentale

UN PREMIER VOYAGE HUMANITAIRE GRATIFIANT

Atteints de différentes conditions, un groupe de six personnes, accompagné de deux éducatrices spécialisées du CISSS-CA, ont pu vivre au début mai une grande aventure. Celle d'aller aider les gens en Équateur, une première dans la région. Frédéric Desjardins raconte.

PAGE 4



(Photo gracieuseté)

Un été court en Beauce

PAGE 3



(Photo Depositphotos)



(Photo L'Éclaireur Progrès - Archives)

Le Tour de Beauce s'en vient

PAGE 27

UNE CARRIÈRE UN EMPLOI

ici en Beauce



CAPTUREZ VOTRE KIA

LOUEZ À PARTIR DE

59\$ 500\$

/ SEMAINE^z

BONI INCLUS^z

ACOMPTE DE 2 950 \$ | 0,99 % POUR 48 MOIS

POUR 208 SEMAINES | 16 000 KM/ANNÉE
KM EXCÉDENTAIRES : 0,12 \$/KM

CARACTÉRISTIQUES DISPONIBLES : APPLE CARPLAY® ET ANDROID AUTO™, DÉTECTEUR D'ANGLE MORT^z, TOIT OUVRANT PANORAMIQUE, SIÈGES CHAUFFANTS AVANT ET ARRIÈRE, CAPTEURS DE STATIONNEMENT AVANT ET ARRIÈRE

Modèle SX Turbo TI illustré^z



SPORTAGE

LX TA 2018



Meilleur Choix Sécurité

Lorsque équipé du freinage d'urgence autonome et des phares avant à DHI, disponible sur les véhicules fabriqués après le mois de juin 2017 et offerts en option.

LIQUIDATION SORENTO 2018

PENDANT QU'IL EN RESTE

Modèle SX Turbo TI illustré^z

JUSQU'À **6 000 \$**

EN RABAIS AU COMPTANT*

INCLUANT UN BONI CONCURRENCE DE 1 000 \$**



Meilleur Choix Sécurité
Lorsque équipé du freinage d'urgence autonome et des phares avant à DHI, disponible sur les véhicules fabriqués après le mois de mai 2017 et offerts en option.



Meilleur Choix Sécurité +
Lorsque équipée du freinage d'urgence autonome et des phares avant à DHI et faisceau dynamique offerts en option; applicable sur les modèles berlines seulement.



FORTE

LX+ BA 2018

Modèle SX AT illustré^z

LOUEZ À PARTIR DE ACOMPTE DE 1 195 \$

49\$

/ SEMAINE

0%

POUR 48 MOIS^z

INCLUANT UN RABAIS DE 1 500 \$* ET 750 \$ EN BONI CONCURRENCE**

INCLUS : APPLE CARPLAY® ET ANDROID AUTO™, NOUVEAU MOTEUR ATKINSON, CAMÉRA DE RECU^z, JANTES EN ALLIAGE DE 16", ENTRÉE SANS CLÉ, AIR CLIMATISÉ, BOÎTE AUTOMATIQUE À 6 VITESSES

POUR 208 SEMAINES | 16 000 KM/ANNÉE
KM EXCÉDENTAIRES : 0,12 \$/KM



Soul EX Premium illustré^z

LOUEZ À PARTIR DE

47\$ 1 000\$

/SEMAINE

BONI DE

INCLUS^z

ACOMPTE DE 1 550 \$ | 0,99 % POUR 48 MOIS^z
POUR 208 SEMAINES | 16 000 KM/ANNÉE
KM EXCÉDENTAIRES : 0,12 \$/KM



Meilleur Choix Sécurité +
Lorsque équipée du freinage d'urgence autonome et des phares avant à DHI offerts en option.

2 - HEBDO RÉGIONAL DE BEAUCE - Le mercredi 6 juin 2018

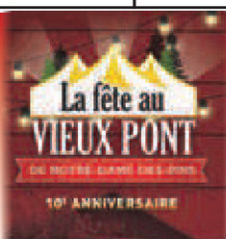

Fier partenaire

5 ANS / GARANTIE 100 000 KM / ASSISTANCE ROUTIÈRE KM ILLIMITÉS*

- GARANTIE COMPLÈTE
- GARANTIE SUR LE GROUPE MOTOPROPULSEUR

- 100 % TRANSFÉRABLE
- ASSISTANCE ROUTIÈRE PARTOUT EN AMÉRIQUE DU NORD



Le pouvoir de surprendre



TOUJOURS PLUS!



HEURES D'OUVERTURE DÉPARTEMENT DES VENTES

Lundi au jeudi: 8h à 21h
Vendredi: 8h à 17h
Samedi-Dimanche: FERMÉ

3260, route Kennedy • 418 774-4100
418 227-1416 • 1 866 974-4100



KIA S'INSCRIT AU TOP 100 DES MARQUES MONDIALES Best Global Brands 2012



KIA PROGRAMME PRIVILEGES
Enregistrez des points en vue de rabais futurs. C'est GRATUIT et incroyablement payant!

ACTUALITÉS

Un été beau et court en terre beauceronne



FRÉDÉRIC DESJARDINS
fdesjardins@leclaireurprogres.ca

MÉTÉO. Dès la fin mai, plusieurs Beaucerons ont sorti leurs vêtements estivaux en raison des mercures plus chauds. Cet été hâtif ne signifie pas qu'il durera plus longtemps que prévu.

«On aura un plus bel été qu'en 2017 avec de belles conditions surtout jusqu'à la mi-juillet, mais la chaleur pourrait se retirer assez tôt en août», dit André Monette, chef météorologue à MétéoMédia.

Les mois de juin et juillet devraient nous offrir des journées chaudes dans les normales saisonnières, sans tomber dans la zone caniculaire. Pour la période allant du 1er juin au 31 août, les moyennes maximales pour la Beauce sont de 23 (juin), 25 (juillet) et 24 (août) degrés.

«L'eau près des côtes canadiennes est plus chaude et le Québec se retrouvera dans un entre-deux. La Beauce devrait profiter des impacts de l'air chaud en provenance de l'Atlantique», ajoute le météorologue Bertin Ossonon.

La concentration du dôme d'air arctique est située plus près du Québec en 2018. Ce courant-jet descendra vers la Beauce en août, changeant le concept des températures élevées connues durant ce mois et en septembre dans les années antérieures.

«Ça pourrait tomber sous la barre des 20 degrés en août, au contraire de la fin mai où le printemps a pris fin rapidement à cause d'une bagarre importante entre des courants froids et chauds», explique M. Ossonon.

PRÉCIPITATIONS

L'interaction entre les masses d'air chaud et froid provenant des États-Unis et de la baie d'Hudson risque également de causer la formation de nombreuses cellules orageuses.

Le taux de précipitation sera ainsi supérieur à la normale. D'habitude, notre région reçoit 112 (juin), 114 (juillet) et 123 (août) mm d'eau



La météo favorisera la tenue d'activités extérieures en juin et juillet.

(Photo L'Éclaireur Progrès - Archives)

sous forme de pluie ou d'orages.

«Ça ne veut pas dire qu'il pleuvra pendant plusieurs jours complets. On pense plutôt à de courts orages causant beaucoup de millimètres en précipitation», mentionne Bertin Ossonon.

Autant pour le temps qu'au niveau de la température, rien n'est jamais certain en Beauce à cause du relief variant grandement sur seulement quelques kilomètres.

«On sait toutefois qu'il fait plus chaud et qu'il pleut davantage au sud de la Beauce, car le secteur se situe dans une vallée et non sur un terrain plat comme au nord de la région», précise Bertin Ossonon.

Rappelons qu'en cas de fortes chaleurs, il est conseillé de boire beaucoup d'eau et de ne pas s'exposer au soleil pendant de trop longues périodes, principalement entre 11h et 15h. L'arrosage des pelouses doit avoir lieu tôt le matin ou en fin de journée afin d'éviter une évaporation inutile.

Votre organisme régional

L'HORAIRE ESTIVAL
à partir du 18 juin 2018
Du lundi au jeudi
de 10h à 15h

accueil@esperanceetcancer.org
www.esperanceetcancer.org
418 227-1607 • 418 625-2607

Nous avons besoin de bénévoles

Vous êtes intéressés, Tél. : 418 227-4035

PROGRAMMATION 2018-2019

VOUS DÉSIREZ OBTENIR LES MEILLEURS SIÈGES POUR VOS SPECTACLES PRÉFÉRÉS CETTE ANNÉE ?

ABONNEZ-VOUS POUR OBTENIR VOS SIÈGES EN PRIORITÉ ET BÉNÉFICIEZ DE PLUSIEURS RABAIS ET AVANTAGES !

DES FORFAITS POUR TOUS LES GOÛTS ! CONTACTEZ-NOUS AVANT LE 9 JUIN PROCHAIN AFIN D'OBTENIR CELUI CONÇU POUR VOUS !

SPECTACLES DE LA SAISON 18-19 DÉJÀ EN VENTE :

Canailles & Samuele | Marie Denise Pelletier | Britishow | François Bellefeuille
Laurent Paquin | Simon Leblanc | Peter MacLeod | Julien Lacroix | Sylvain Cossette | Mehdi Bousaidan | Jay Du Temple | Thomas Hellman | Phil Roy
Michel Barrette | Guy Nantel | Mariana Mazza | Eddy King | Fred Pellerin | Nomades2 | Boucar Diouf

LES AMANTS DE LA SCÈNE | **PROGRAMMATION COMPLÈTE**
11740, 3^E AVENUE
SAINT-GEORGES (QC) G5Y 1V4
418 228-2455 | 1 844 428-2455

WWW.LESAMANTSDELASCENE.COM

Donner de l'espoir en santé mentale par le voyage humanitaire



FRÉDÉRIC DESJARDINS
fdesjardins@leclaireurprogres.ca

SOCIÉTÉ. Avec *Aider pour s'aider*, deux éducatrices spécialisées du Centre intégré de santé et services sociaux en Chaudière-Appalaches (CISSS-CA) ont transformé la vie de personnes atteintes de différentes conditions en santé mentale.

« On mijotait l'idée d'un voyage humanitaire pour accélérer la réinsertion et la réadaptation de nos patients en société », précise Marie-Ève Garneau.

Du 4 au 15 mai, elle et Sarah Bernard ont ainsi accompagné six patients en Équateur. Grâce à ARO InterNational, des collectes de fonds et beaucoup de préparation, le groupe a fait de l'écotourisme communautaire dans le village de Cuellaje, au sein de la vallée d'Intag.

« On a construit une cuisine, peinturé des classes, transformé la récolte pour le café et aider à la construction d'un barrage », explique Sarah Bernard.

ADAPTATION

Accompagné d'un interprète, le groupe s'est acclimaté au dépaysement. « Nous sommes arrivés en pleine saison des pluies. On dormait dans de petites cabanes et il y avait des moustiques.

Par contre, la nourriture était fraîche et provenait des récoltes du village », mentionne Sarah Bernard.

Les huit voyageurs ont aussi visité Quito, capitale de l'Équateur, et appris des éléments sur la culture de ce pays. « Les acquis individuels ont été mis en pratique là-bas dans un contexte d'équipe », dit Marie-Ève Garneau.

BELLES ÉMOTIONS

Âgés de 19 à 62 ans, les participants vivent avec des maladies comme la schizophrénie, les troubles bipolaires, la dépression ou des troubles psychotiques.

Pour Julie Poulin, cette expérience lui a permis de prendre sa place comme personne et de renouer avec la nature. Aîné du groupe, Georges Nadeau a constaté d'énormes différences entre ici et là-bas.

« Chez nous, je pouvais rien faire. Ici (Équateur), je peux tout faire. On ne m'a pas mis une étiquette dans le front. Les gens nous ont accueillis à bras ouverts », confirme-t-il.

Bernard Légaré a découvert le plaisir d'être heureux et de rire. Tony Larivière retient la richesse de cœur des habitants. « Ils ont peu de choses, mais pour eux, c'est ça le bonheur », dit-il.

Caroline Vachon a retenu les paroles du guide El Mundo sur le pardon à soi-même et aux



Les participants ont construit un barrage pour alimenter un système hydraulique. (Photo Gracuseté)

autres. Quant à Gabriel Descoteaux, il a perdu son sentiment de culpabilité en travaillant dans un groupe. « On a développé une solidarité où tout le monde est utile », précise celui-ci.

UNE SUITE ?

Les résultats du projet ont été présentés à la direction du CISSS-CA. Une deuxième édition aura lieu au Pérou en octobre 2019 avec de nouveaux participants. Marie-Ève Garneau et Sarah Bernard espèrent que l'idée fera encore

des petits dans la région et partout au Québec. « On voulait donner de l'espoir ou un rêve. Les gens avec des problèmes en santé mentale sont trop stigmatisés et jugés chez nous », pense Sarah Bernard.

Plus de détails sur le projet sont disponibles sur la page Facebook *aider... pour aider*.



PLUS DE PHOTOS SUR
www.leclaireurprogres.ca

Planter un surplus de légumes pour faire un don à Moisson Beauce

AMÉLIE CARRIER
acarrier@leclaireurprogres.ca

COMMUNAUTÉ. Recueillir 4000 kilos d'aliments frais et les distribuer à des personnes vivant des situations socio-économiques difficiles, voilà la mission que s'est donné l'organisme de bienfaisance Moisson Beauce pour une 23^e année consécutive.

La campagne de sensibilisation à la faim et à la pauvreté « Un rang pour ceux qui ont faim » a été lancée par la banque alimentaire de Saint-Georges le 31 mai. Ce programme d'entraide vise à encourager les citoyens jardiniers à planter un surplus de légumes qu'ils pourront par la suite offrir à Moisson Beauce.

Moisson Beauce recueillera jusqu'à la saison des récoltes, soit jusqu'à la fin du mois de septembre ou au début du mois d'octobre, les dons de plants de légumes sur les heures d'ouverture de ses bureaux. La banque alimentaire fera ensuite la distribution des aliments reçus par le biais de ses organismes accrédités.

L'an dernier, 6891 kilos d'aliments avaient été recueillis pendant la campagne. L'objectif avait été fixé à 2000 kilos de légumes.

LE COMITÉ ÉCO LOGIQUE DE LA PARTIE

Une dizaine d'élèves de 5^e et de 6^e années de l'école des Deux-Rives ont d'ailleurs remis à Moisson Beauce, à l'occasion de la conférence de presse annonçant la campagne, une trentaine de plants de légumes cultivés en salle de classe au cours des dernières semaines, notamment des concombres, des carottes et de la laitue.

Ces jeunes âgés entre 10 et 12 ans font partie du comité vert de l'établissement qui se nomme *Éco Logique*. La mise en terre de leurs plants débutera dès la semaine prochaine. « Un merci sincère à tous les bénévoles qui nous ont déjà donné un coup de main et qui vont nous aider à mettre la main à la terre pour entretenir ce jardin durant tout l'été », mentionne l'agente de liaison communautaire chez Moisson Beauce, Manon Carrier.

Notons que la banque alimentaire possède une serre, un petit jardin à l'avant de ses locaux et un plus grand jardin dans sa cour arrière depuis 2008.

LES LÉGUMES RACINES EN PRIORITÉ

Questionnée au sujet des aliments qui seraient les plus nécessaires, M^{me} Carrier a



Les représentants de Moisson Beauce et des quatre organismes partenaires, ainsi que les élèves et les enseignants de l'école des Deux-Rives. (Photo L'Éclaireur-Progrès - Amélie Carrier)

souhaité mettre l'accent sur les légumes racines. « Les aliments qui poussent dans la terre sont ceux que nous recherchons davantage, car ils sont faciles d'entretien et ils se conservent plus longtemps pour les familles. On parle ici entre autres de patates, de carottes et de betteraves »,

lance-t-elle. L'agente de liaison invite également la population à nettoyer les aliments avant de les donner, et assure qu'une équipe sur place est en charge de trier les légumes afin de vérifier la qualité de ceux-ci avant leur distribution.



Le Village des Défricheurs deviendra le Village Beauceron

ÉRIC GOURDE
redaction@lavoixdusud.com

TOURISME. Le Village des Défricheurs de Saint-Prospère a récemment changé d'appellation et sera dorénavant connu sous le nom de Village Beauceron.

Le site appartient à la municipalité depuis que l'organisme responsable se soit retiré en 2015. Le maire Richard Couët confirme que le changement de nom fait partie de la stratégie visant à relancer le site. «En regroupant à la fois le Village, le Théâtre du Ganoué et la halte routière, cela rassure un peu tout le monde et va permettre d'entretenir et promouvoir l'ensemble», espère-t-il.

Pourquoi le Village Beauceron ? Richard Couët estime qu'un changement de dénomination était nécessaire à la relance du Village pour plusieurs raisons. Dans un premier temps, la fermeture de l'endroit en novembre 2015 a un effet négatif évident sur la notoriété du nom «Village des Défricheurs», selon lui.

«Des gens nous ont suggéré de changer de nom, de trouver une appellation simple, qui accroche et qui veut dire quelque chose. La Beauce, c'est comme Charlevoix ou la Gaspésie, les gens savent où cela se situe. Le nom a une certaine renommée, c'est connu. Les gens ne connaissent pas Chaudière-Appalaches, mais connaissent la Beauce. C'est pourquoi le nom "Village Beauceron" apparaissait logique. C'est un nom marketing», estime-t-il.

Lorsqu'on lui fait observer que Saint-Prospère est dans la MRC des Etchemins, M. Couët répond

sans détour que les citoyennes et citoyens de sa localité s'identifient naturellement en grande majorité à la Beauce, ce qui ne choquera personne selon lui. «Saint-Prospère est dans Les Etchemins, c'est vrai, le maire est le préfet de la MRC des Etchemins et va travailler très fort pour sa relance. Saint-Prospère est aussi dans la Beauce au niveau politique provinciale et fédérale. Les gens s'identifient encore au comté. Il y a tout de même huit maires de la MRC qui ont voté pour que le maire de Saint-Prospère-Dorchester, qui fait partie du comté de Beauce et qui est situé dans la MRC des Etchemins, en soit le préfet.»

OBJECTIF 2019

Le maire Couët précise que la relance est déjà en marche. «Le manoir va devenir le bâtiment principal, ce qui n'était pas le cas avant. Nous avons commencé à investir en ce sens, principalement en dépenses d'entretien. Les organismes à but non lucratif en place n'avaient pas les moyens de faire cela.»

Selon Richard Couët, le destin touristique de sa localité est intimement lié à celui des MRC de Bellechasse et des Etchemins qui viennent d'entreprendre une réflexion commune sur le sujet. «Pour arriver à développer nos attraits touristiques, il faudra réussir à inciter les gens à quitter les grands centres et les autoroutes. À Saint-Prospère par exemple, il faudra convaincre les gens de quitter Saint-Georges ou l'autoroute 73 et emprunter la 204 jusque chez-nous pour ensuite se rendre à l'Éco-Parc, au Massif du Sud ou ailleurs. Le Village et son ensemble



Le Village des Défricheurs à Saint-Prospère sera dorénavant connu sous l'appellation de Village Beauceron. (Photo Gracieuseté)

peuvent faire partie de cette équation.»

Celui-ci serait ouvert 12 mois plutôt qu'uniquement l'été à sa réouverture, précise Richard Couët. «Nous sommes à retravailler nos expositions. Nous avons un site extraordinaire et allons utiliser le terrain. Nous avons fait l'expérience avec le dernier "Saint-Prospère en lumière"

pendant la période des fêtes en illuminant le Manoir. Les gens ont trouvé cela fantastique. Ce sera une façon de l'exploiter l'hiver.»

Il espère maintenant recevoir des réponses positives des gouvernements et d'autres partenaires pour préparer une réouverture possiblement en 2019.



BEAUCE AUTO
FORD • LINCOLN

SAISISSEZ L'OCCASION!

**L'OCCASION
DE LA SEMAINE!**

**2016 FORD
FOCUS SE**
5 portes à hayon,
volant chauffant,
automatique,
26 029 km



U1123

48\$/semaine

35 987\$



U1150

2017 FORD EXPLORER XLT
AWD, 7 passagers, toit ouvrant,
GPS, cuir, 33 498 km

64 995\$



U1173

2016 FORD MUSTANG SHELBY GT350
Très rare, V8, 5.2L de 526 hp, ensemble tech., frein BREMBO,
seulement 10 266 km

30 987\$



U1158

2015 FORD EDGE SPORT
AWD, roue 21", vitre teinté, 2.7L ecoboost, toit
panoramique, gps, 54 337 km

33 887\$



U1154

2016 FORD EDGE TITANIUM
AWD, toit panoramique, intérieur en cuir cognac,
hayon arrière, automatique, 41 475 km

22 995\$



U1166

2015 LINCOLN MKZ HYBRID
Toit, navigation, roue 19", cuir,
29 828 km

28 995\$



U1178

2017 FORD ESCAPE TITANIUM
2.0L ecoboost, AWD, assistance de stationnement,
toit ouvrant panoramique, 25 004 km

56\$/sem.



U1177

2014 FORD ESCAPE SE
AWD, 2.0L ecoboost, hayon électrique, démarreur à
distance, 38 542 km

* SiriusXM 3 mois gratuits, sur véhicule sélectionné.



Voir toutes nos occasions sur notre site :
www.beuceauto.ca

HEBDO RÉGIONAL DE BEAUCE - Le mercredi 6 juin 2018 - 5

Un projet-pilote pour les camionneurs atteints du syndrome post-traumatique

SERGE LAMONTAGNE
redaction@lavoixdusud.com

TRANSPORTS. Le gouvernement du Québec soutiendra le projet de l'ancien camionneur Patrick Forgues de Saint-Anselme et de sa conjointe, Kareen Lapointe, qui souhaitent venir en aide aux camionneurs victimes d'un syndrome de stress post-traumatique après un accident de la route.

La députée de Bellechasse et ministre responsable de la région Chaudière-Appalaches, Dominique Vien, a profité d'une conférence de presse, le jeudi 24 mai à Saint-Lazare, pour annoncer que son gouvernement verserait une contribution de 157 000 \$ à l'organisme «Syndrome de stress post-traumatique chez les camionneurs», fondé par le couple bellechassois.

Le montant servira au lancement d'un projet-pilote, avec le ministère des Transports, sur la prévention du syndrome qui permettra, espère M^{me} Lapointe, d'apporter un soutien rapide aux chauffeurs victimes d'accidents ou d'événements traumatisants.

Le projet-pilote permettra la création de deux groupes-témoin de 40 camionneurs chacun venant de partout au Québec. Des démarches en ce sens seront menées en collaboration avec les entreprises de camionnage qui accepteront d'y prendre part.

Un premier groupe suivra la filière normale et

devra attendre un mois avant que leur dossier ne soit pris en charge par la CNESST.

Pour le second, une intervention rapide sera menée par l'association qui assurera une prise en charge dans les 24 à 48 heures suivant l'accident. Un suivi de cinq à six rencontres avec des intervenants spécialisés et psychoéducateurs, avant leur prise en charge par la CNESST, sera réalisé. Les participants auront aussi la possibilité de rencontrer des chercheurs de l'Université du Québec à Montréal (UQAM) à deux reprises.

Durant cette période de deux ans, les camionneurs seront informés sur les effets possibles des accidents graves et les ressources disponibles. Les données recueillies auprès de divers spécialistes serviront à la mise sur pied d'un véritable programme d'intervention, validé scientifiquement, qui permettra de soutenir les camionneurs et l'ensemble de l'industrie du camionnage.

RÉPONDRE À UN BESOIN

Il y a deux ans, Kareen Lapointe et Patrick Forgues ont lancé une page Facebook afin d'informer les camionneurs sur ce qu'ils avaient vécu et les informer sur le syndrome post-traumatique après un accident ou un événement traumatisant. «On voyait rapidement que le besoin était là et c'était surtout criant chez les camionneurs qui n'ont jamais reçu d'aide. On a décidé de démarrer un organisme à but non lucratif afin de structurer celle-ci», précise Kareen Lapointe.



La députée-ministre Dominique Vien, accompagnée des divers intervenants présents à la conférence de presse. (Photo La Voix du Sud - Serge Lamontagne)

«On a au moins deux cas qui, chaque semaine, sont référés aux psychoéducateurs. Il y a un vide d'au moins deux semaines entre le moment de l'accident et celui où la CNESST entre en jeu et c'est à ce moment qu'il faut agir, poursuit-elle. Si l'intervention avait été plus rapide avec Patrick, peut-être que la situation aurait été différente aujourd'hui, mais on ne le saura jamais. Cela aurait aidé et il serait peut-être encore derrière un volant aujourd'hui.»

ENVELOPPE RÉGIONALE

Souignons que l'aide financière s'inscrit dans une enveloppe de 853 000 \$ accordée à différents

organismes et municipalités de Chaudière-Appalaches pour la réalisation de 14 projets de sécurité routière. Ces sommes proviennent du Fonds de la sécurité routière, dans lequel sont versées les amendes perçues lors d'infractions décelées par les radars photo.

En Beauce, soulignons que la ville de Saint-Georges recevra 14 619 \$ pour l'acquisition de deux afficheurs de vitesse. La Ville de Saint-Joseph pourra, elle aussi, acheter un afficheur de vitesse grâce à une contribution de 2582 \$. Enfin, la municipalité de Saint-Séverin recevra 2645 \$, somme qui servira à l'achat et l'installation d'un feu clignotant sur panneau de 50 km/h et à l'aménagement de trottoirs.

Le Regroupements des commissions scolaires remet ses récompenses

SERGE LAMONTAGNE
redaction@lavoixdusud.com

RÉCOMPENSES. Trois prix émanant du territoire de la Commission scolaire Beauce-Etchemins (CSBE) ont été attribués lors de la soirée reconnaissance du Regroupement des commissions scolaires de la région Chaudière-Appalaches qui avait lieu le mardi 15 mai au Manoir Lac-Etchemin.

Dans un premier temps, un Prix reconnaissance a été attribué au projet «Je pars en appartement» de la CSBE.

Mis sur pied à la Polyvalente de Saint-Georges auprès d'un groupe en cheminement continu adapté, celui-ci permet à des élèves ayant certaines limitations de développer leurs habiletés sociales, leur autonomie et leur sens des responsabilités, tout en les préparant à la vie en appartement.

Dans un deuxième temps, le prix «Entreprise» est allé au Centre intégré de santé et de services sociaux de Chaudière-Appalaches (CISSCA), pour ses initiatives touchant la formation, particulièrement pour la mise sur pied et la promotion de la nouvelle formation d'Assistance à la personne en établissement et à domicile (APED), en collaboration avec les quatre commissions scolaires de Chaudière-Appalaches.

Enfin, une médaille de bronze de l'Ordre du Mérite de la Fédération des commissions scolaires du Québec a été accordée au maire de Sainte-Marie et préfet de la MRC Nouvelle-Beauce, Gaétan Vachon, pour son implication dans le développement de l'éducation. Le président de la CSBE, Charles-Henri Lecours, a notamment signalé son apport au projet de stade de football-soccer à la polyvalente Benoît-Vachon.

Mentionnons que 85 personnes ont pris part à cet événement lors duquel des prix ont également été remis aux projets *Faire le tour du monde en 180 jours de classe* de la Commission scolaire de la Côte-du-Sud,

Initiation et apprentissage à la robotique de la Commission scolaire des Appalaches et *Une année remplie de projets et de jeux d'évasion* de la Commission scolaire des Navigateurs.

Des médailles de bronze de l'Ordre du Mérite de la Fédération des commissions scolaires du Québec ont aussi été attribuées à l'enseignante Nicole Leclerc de l'école primaire du Tremplin (Côte-du-Sud), à Richard Gagnon, surveillant d'élève à la polyvalente de Disraéli (Appalaches) et à Rémi Houde, conseiller pédagogique responsable du projet *Ensemble contre l'intimidation* de la Commission scolaire des Navigateurs.

1 Annie Rodrigue, directrice adjointe à la polyvalente de Saint-Georges ainsi que Natalie Lavoie, enseignante (au centre), ont reçu le Prix Reconnaissance pour le projet «Je pars en appartement». Elles sont entourées de Denis Langlois du Regroupement des commissions scolaires de Chaudière-Appalaches, d'Alain Fortier de la Fédération des commissions scolaires du Québec, ainsi que de Charles-Henri Lecours et Normand Lessard de la CSBE. (Photo gracieuseté)

2 Les dignitaires en compagnie de Gaétan Vachon, récipiendaire de la médaille de bronze de l'Ordre du mérite de la Fédération des commissions scolaires du Québec. (Photo gracieuseté)

3 Les dignitaires entourent Nellie Roy et Daniel Paré du CISSCA, ainsi que Nataly Grondin, directrice du Service de la formation professionnelle, de l'éducation des adultes et aux entreprises, à la CSBE. (Photo gracieuseté)





Pénurie de sauveteurs dans Bellechasse-Etchemins

ÉRIC GOURDE
redaction@lavoixdusud.com

BAIGNADE. Le développement des activités touristiques dans Bellechasse-Etchemins occasionne un besoin de personnes ayant les qualifications requises pour agir à titre de sauveteur pour la supervision de certaines activités.

Si certains ont dû réduire leurs opérations ou simplement interdire la baignade, le développement de quelques terrains de camping et l'arrivée prochaine d'une piscine à vagues à l'Éco-Parc des Etchemins risquent d'accroître ce besoin.

À titre d'exemple, la plage municipale à Sainte-Aurélien est fermée depuis deux ans l'été en raison de l'absence d'une personne accréditée, indique le directeur général de la localité, Stéphane Héту. « Pour cet été, nous avons une personne, mais nous devons d'abord obtenir une dérogation étant donné son âge. Il est certain que nous aimerions pouvoir faire la promotion de notre plage. »

À l'Éco-Parc des Etchemins, la directrice, Marie-Hélène Ménard, explique que

l'organisme a besoin de près d'une dizaine de personnes. « Notre besoin actuel est de 7 ou 8, mais avec la piscine à vagues, nous devons en engager 2 ou 3 de plus. L'âge des candidats est souvent une difficulté, alors on doit faire des compromis. »

Les terrains de camping de la région sont ceux qui sont davantage touchés par la problématique. Diane Bélanger du Camp Forestier à Saint-Luc estime avoir trouvé une solution à court terme pour les besoins de l'endroit. « Nous sommes trois dans la famille à avoir notre certification, sauf que lorsque nous sommes à la piscine, cela nous empêche d'effectuer d'autres tâches sur le terrain. » La situation est identique au Manoir de Lac-Etchemin où les propriétaires et des membres du personnel se partagent les fonctions de surveillance.

D'autres endroits ont aussi réussi heureusement à combler leurs besoins pour l'été à venir, notamment au camping de Lac-Etchemin.

1 À l'approche des journées plus chaudes, des endroits ont toujours besoin de personnes ayant les qualifications requises pour agir à titre de sauveteur. (Photo L'Éclairer-Progress - Archives)

Problèmes d'attraction et de formations

ÉRIC GOURDE
redaction@lavoixdusud.com

BAIGNADE. Le directeur du service des loisirs de Sainte-Justine, Roland Charest, reçoit régulièrement des appels de personnes cherchant des sauveteurs en raison de la présence d'une piscine à la école des Appalaches.

Selon lui, il serait pertinent de pouvoir offrir la formation nécessaire dans la région. « Des jeunes chez nous ont les qualifications, mais pas la certification. Il y a aussi beaucoup de roulement, car certains sont rendus ailleurs pour leurs études. »

Raynald Hawkins de la Société de Sauvetage du Québec convient qu'il peut être difficile de recruter pour certains. « Il y a peut-être des organisations ou municipalités qui offrent des choses attrayantes aux jeunes et souvent les employeurs ont de la difficulté à attirer les candidats pour cette tâche souvent saisonnière. Certaines chaînes de restauration rapide ont le même problème. »

Un problème de conditions de travail peut

inciter les jeunes à choisir une autre voie à son avis. « On parle de jeunes de 17 à 20 ans généralement et souvent, comme c'est un emploi d'été, les jeunes se font confronter avec une offre de la Saint-Jean jusqu'à la Fête du Travail pour travailler près du salaire minimum. En contrepartie, ils se font aussi offrir la possibilité de travailler dès la fin avril ou la mi-mai avec un meilleur salaire et un horaire plus stable. Tous ces éléments sont des facteurs contributifs. »

M. Hawkins se dit ouvert à proposer des formations décentralisées des centres habituels comme Saint-Georges, Lévis ou Sainte-Marie, si le milieu le souhaite toutefois. « Il y a déjà eu des écoles d'été à Lac-Etchemin, mais ce n'est plus le cas aujourd'hui. Nous avons fait des approches auprès de certaines associations. Il faudrait d'abord qu'on puisse établir les besoins localement et ensuite nous pourrions offrir cette possibilité d'aller former les gens où ils sont. Souvent, on nous répond qu'on n'a pas le temps de s'en occuper. Les employeurs ont plutôt tendance à nous demander de changer la réglementation. »

Choisissez votre aventure. Choisissez votre offre!



RESTEZ EN CONTRÔLE À BORD D'UN DE NOS VUS NOVATEURS ÉQUIPÉS DU SUPER CONTRÔLE INTÉGRAL.

S-AWC

Offert sur les modèles Outlander GT et Eclipse Cross*

JUSQU'À **8** semaines à nos frais¹ OU JUSQU'À **1 000 \$** en crédit d'accessoires² OU JUSQU'À **1 000 \$** de rabais³



ECLIPSE CROSS 2018

OUTLANDER 2018

S-AWC EN LOCATION À PARTIR DE **80* \$** À **0 %** POUR **48** MOIS⁴ PAR SEMAINE

S-AWC EN LOCATION À PARTIR DE **85* \$** À **0 %** POUR **48** MOIS⁴ PAR SEMAINE



RVR 2018

S-AWC EN LOCATION À PARTIR DE **76* \$** À **0 %** POUR **48** MOIS⁴ PAR SEMAINE



MIRAGE 2018

S-AWC À L'ACHAT À PARTIR DE **46* \$** À **0 %** POUR **84** MOIS⁴ PAR SEMAINE



LANCER 2017

**UN SEUL PRIX
19 800 \$**

Modèle édition spéciale manuel
Seulement 9 de disponibles

LIQUIDATION FINALE

**GARANTIE
10 ANS
160 000 KM**

RABAIS 500 \$

BEUCE MITSUBISHI

3250, route Kennedy,
NOTRE-DAME-DES-PINS
418 774-8820 • 1 866 774-6187
www.beucemitsubishi.ca

MITSUBISHI MOTORS



ST-GEORGES

**LE
SPÉCIAL
DE LA
SEMAINE**

2017 FORD MUSTANG CONVERTIBLE



V6, tout équipé
À VOIR!!
14 800 km
unité: 85310A

29 749\$

2017 FORD EXPLORER LIMITED



37 449\$

Tout équipé, impeccable!!!, 57 050 km
unité: 17179A

2016 VOLKSWAGEN GOLF COMFORTLINE



16 449\$

Neuf, 47 750 km
unité: 18046A

2016 SUBARU IMPREZA WRX SPORTECK PLUS



31 649\$

Toit, nav., mags, 34 100 km
unité: 18050A

2015 AUDI Q3 TECHNIC PACK INTÉGRALE



29 849\$

Toit, cuir, À VOIR!!!, 29 783 km
unité: 18080A

2015 TOYOTA CAMRY XLE



20 849\$

Cuir, toit, banc chauffant, nav. 40 630 km
unité: 18036A

2015 NISSAN SENTRA SV TECH PACKAGE



13 749\$

Toit, nav., IMPECCABLE!!!, 35 425 km
unité: 18016B

2014 MINI COOPER CONTRYPAN S AWD



18 849\$

Toit panoramique, cuir, 51 014 km
unité: 18060A

2012 FORD EDGE LIMITED



18 645\$

Toit, cuir, mags, IMPECCABLE, NAV., 94 078 km
unité: 85199A



10350, 1^{re} Avenue, Saint-Georges (Québec) G5Y 2C1

418 228-2077

www.stgeorgesford.ca



Un plan sur trois ans pour s'attaquer à la berce du Caucase

ENVIRONNEMENT. Les organismes de bassins versants de Chaudière-Appalaches mettent les bouchées doubles dans la lutte contre cette espèce envahissante.

Le financement de cette démarche provient du Fonds d'appui au rayonnement des régions (FARR). Les récipiendaires ont été dévoilés le 15 mars. Québec a alloué un montant de 969 000\$ au Comité de bassin de la rivière Chaudière (COBARIC) dans cette lutte contre la berce du Caucase. L'enveloppe n'est nullement réservée uniquement au bassin de la rivière Chaudière. C'est cependant depuis l'organisme de Sainte-Marie que sont coordonnés les efforts dans l'ensemble de Chaudière-Appalaches.

«L'objectif à terme est d'en arriver à de grandes interventions manuelles de déracinement, de pulvérisation de pesticides ou d'étendage de bâches», a énoncé Yann Arleen-Pouliot, coordonnateur de l'offensive régionale de lutte à la berce du Caucase.

ÉTAPE INITIALE: CARTOGRAPHIER

Une bonne partie de la première année du plan sera consacrée à la constitution d'une base de données, un répertoire qui rassemblera l'ensemble des signalements de la berce. La compilation comprendra les informations des municipalités, des MRC et du ministère du Développement durable, de l'Environnement et de la Lutte contre les changements climatiques (MDDELCC).

Le public est invité à aider le COBARIC dans cette tâche. Il suffit de leur transmettre (berce@cobaric.qc.ca) une ou deux photos des feuilles et de la tige de la plante que vous croyez être une berce du Caucase, ainsi que les coordonnées géographiques. Le coordonnateur Yann Arleen-Pouliot se chargera de vérifier qu'il s'agit bel et bien de la plante invasive et non pas de sa cousine, la berce laineuse. Les indications seront recoupées à celles existantes.

Le portrait régional de cette espèce exotique sera rendu public à toute personne qui souhaite consulter la carte. Il n'est pas encore décidé si elle sera sous forme papier ou numérique.

LES SECTEURS LES PLUS TOUCHÉS

Les rivières Etchemin et Boyer sont les points



La berce du Caucase est une plante envahissante. (Photo - gracieuusété)

d'eau les plus atteints par cette espèce qui fait des ravages le long des berges. Les deux rivières possèdent au moins 20 km de corridors de dissémination sur leurs bandes riveraines.

IMPACT SUR L'ÉCOLOGIE

De la graine transportée par l'eau, le vent ou les animaux, la berce du Caucase se propage le long des rivières. Elle croît très rapidement et peut atteindre des hauteurs impressionnantes, jusqu'à deux fois un humain adulte. Les espèces indigènes sont alors étouffées sous le couvert de ses géantes feuilles. La berce représente une menace importante pour la biodiversité des cours d'eau du Québec.

ACTIVITÉ D'ÉRADICATION HABITUELLE

La cartographie des colonies de berce du Caucase se fait de pair avec les activités régulières d'arrachage manuel avant sa floraison estivale de l'été 2018.

«Le projet permettra la mise en place d'une boîte à outils régionale [...], des formations visant à permettre un signalement efficace», est-il écrit dans le communiqué du COBARIC.

UNE PLANTE TOXIQUE

La berce possède une toxine dans sa sève qui au contact de la peau et par l'activation de la lumière peut provoquer des brûlures pouvant être sévères. Elle peut également entraîner une limite d'accès au territoire et une perte de la valeur des propriétés et des activités agricoles. (M.B.)

Un Beauceron aux Olympiades canadiennes des métiers et des technologies

ANDRÉANNE HUOT
ahuot@leclairleurprogres.ca

SAINT-GEORGES. Après avoir remporté l'argent en peinture automobile lors des Olympiades québécoises des métiers et des technologies tenues au début du mois de mai à Montréal, un étudiant au Centre intégré de mécanique industrielle Chaudière (CIMIC), Samuel Nadeau, fera partie de la délégation de 46 compétiteurs de l'équipe du Québec lors des 24e Olympiades canadiennes de métiers et des technologies.

Samuel est le seul représentant de la Commission scolaire de la Beauce-Etchemin à se rendre aux Olympiades canadiennes qui auront lieu les 4 et 5 juin prochain au Edmonton Expo Center. Cet événement rassemble plus de 500 des meilleurs apprentis du Canada dans plus de 40 disciplines dont le briquetage, la coiffure, la mécanique de véhicules lourds, l'infographie ou la pâtisserie.

Les Olympiades québécoises des métiers et des technologies mettent en valeur les jeunes qui



Samuel Nadeau fait partie de l'équipe du Québec qui compte 46 membres.

(Photo gracieuusété)

choisissent de se qualifier dans les centres de formation professionnelle et les cégeps du Québec.

S'il remporte l'épreuve de peinture automobile, Samuel Nadeau pourrait alors se rendre au 45e Mondial des métiers qui se tiendra en août 2019 à Kazan en Russie.

La Nouvelle-Beauce est détrônée par Lotbinière

FRÉDÉRIC DESJARDINS
fdesjardins@leclaireurprogres.ca

SOCIÉTÉ. La MRC de La Nouvelle-Beauce n'est plus au premier rang des secteurs en Chaudière-Appalaches pour la croissance de sa population au prorata.

Selon le plus récent bilan démographique de l'Institut de la statistique du Québec, la population de la Nouvelle-Beauce est passée de 35 473 à 37 457 citoyens entre 2011 et 2016.

Malgré cette hausse de 10,9%, celle-ci a fondu de moitié comparativement à la même période de croissance de 2006 à 2011 (21,8%). La population de Lotbinière a également crû moins rapidement, mais le pourcentage est passé de 15,8% (2006-2011) à 13,9% (2011-2016) pour une baisse de 1,9%.

Les MRC de Beauce-Sartigan, Robert-Cliche, Bellechasse et la ville de Lévis ont aussi augmenté leur population sur dix ans (voir tableau), mais en enregistrant des croissances plus faibles dans la portion démographique 2011-2016.

C'est à Lévis que la baisse a été la plus importante (- 6%). Pendant ce temps, la MRC de Montmagny a continué de perdre des résidents, mais plus lentement. Ce n'est pas le cas des MRC Les Appalaches, l'Islet et surtout Les Etchemins qui a perdu près de 10% de sa population en dix ans.

RÉGIONALEMENT

Au 31 décembre 2016, 424 856 personnes résidaient dans la région Chaudière-Appalaches, en hausse de 5% (414 247) au lieu de 8,5% lors du recensement précédent (397 133).

Sur une décennie, Chaudière-Appalaches se classe au 11^e rang sur 17 régions pour le taux d'accroissement, la moyenne provinciale étant de 7,9%. La région des Laurentides figure en première place (16%), suivi de Lanaudière (15,8%) et Laval (13,6%).

Chaudière-Appalaches devance la Mauricie (2,1%), l'Abitibi-Témiscamingue (- 0,2%), le Bas-Saint-Laurent (- 1,4%), le Saguenay-Lac-Saint-Jean (- 1,5%), la Gaspésie/Îles-de-la-Madeleine (- 4,7%) et la Côte-Nord (-4,8%).

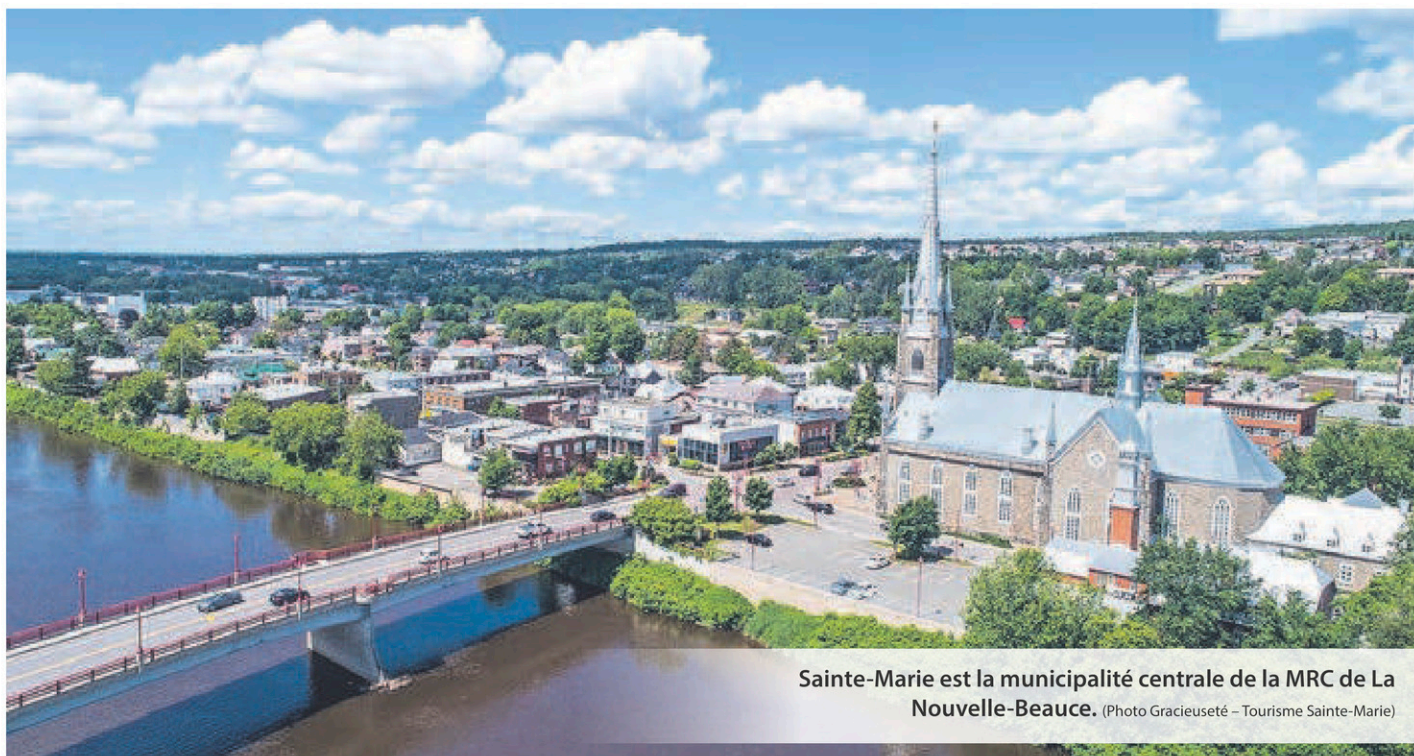

Sainte-Marie est la municipalité centrale de la MRC de La Nouvelle-Beauce. (Photo Gracieuseté - Tourisme Sainte-Marie)

MIGRATION ET FÉCONDITÉ

Malgré une croissance plus faible, Chaudière-Appalaches sort gagnante de ses échanges migratoires avec les autres régions. Le solde migratoire interrégional a été de 957 personnes en 2015-2016, le meilleur résultat pour la région depuis au moins 18 ans.

Des gains ont été faits dans presque tous les groupes d'âge, surtout chez les 70 ans et plus. Cependant, un déficit a été enregistré chez les 15-29 ans.

La fécondité en Chaudière-Appalaches est aussi la seconde en importance au Québec avec un indice de 1,84 enfant par femme en 2016. L'indice de fécondité est le rapport entre le nombre de naissances durant une année et le nombre de femmes en âge de procréer (15 à 49 ans).

L'âge médian en Chaudière-Appalaches est de 44,5 ans. L'immigration influence peu notre démographie alors que seulement 0,8% des nouveaux arrivants au Québec se sont installés chez nous depuis 2011.

ACCROISSEMENT DE LA POPULATION PAR MRC

MRC	2006	2011	2016	Croissance 2006-2011	Croissance 2011-2016
Lotbinière	27 651	29 922	32 083	15,8 %	13,9 %
Nouvelle-Beauce	31 799	35 473	37 457	21,8 %	10,9 %
Bellechasse	33 700	35 627	37 352	11,1 %	9,5 %
Lévis	131 498	140 137	144 918	12,7 %	6,7 %
Beauce-Sartigan	50 095	51 505	52 794	5,6 %	4,9 %
Robert-Cliche	18 935	19 422	19 581	5,1 %	1,6 %
Montmagny	23 296	23 052	22 855	- 2,1 %	- 1,7 %
Les Appalaches	43 527	43 342	42 701	- 0,9 %	- 3 %
L'Islet	18 956	18 609	18 253	- 3,7 %	- 3,9 %
Les Etchemins	17 676	17 388	16 862	- 3,9 %	- 5,6 %
Chaudière-Appalaches	397 133	414 427	424 856	8,5 %	5 %

* Source : Institut de la statistique du Québec

MNP

LTÉE

Syndics autorisés en insolvabilité et administrateurs de propositions
MNPdettes.ca

VOUS AVEZ DES PROBLÈMES DE DETTES ? JE PEUX VOUS AIDER. C'EST MON MÉTIER.

Pierre Madore, CIRP, SAI

Saint-Georges | 418 228-2821

Un projet d'incubateur de la mécatronique se distingue au Savoir Affaires Beauce



SÉBASTIEN ROY
sebastienroy@leclairleurprogres.ca

AFFAIRES. Le Savoir Affaires Beauce a permis de récompenser l'équipe 3 composée des étudiants Mireille Flore Akesse, Awa Ève Cherif Aidara, Dimba Coulibaly, Déborah Delaunay, Maxime Alex Junior Kuitche et Fatou Niang, le 1er juin lors du banquet final de l'événement, qui regroupait environ 140 personnes au Georgesville.

Ces derniers ont remporté le grand prix pour leur projet intitulé Mécatronik Valley, qui consiste à créer un incubateur de la mécatronique pour développer à la fois la formation, l'expertise, l'innovation et le partenariat pour favoriser l'autonomisation des industries locales, et ce, dans plusieurs domaines, dont l'acier, le bois et le plastique. Cet incubateur permettrait également à des entreprises n'ayant pas les ressources financières et technologiques d'y avoir accès.

Deux autres équipes se sont démarquées au cours de l'événement qui s'est amorcé le 28 mai au Centre universitaire des Appalaches (CUA). Celle formée des étudiants Guillaume Bilodeau, Jean Pierre Dany Menguele, Agathe Mertz, Louiza Moussaoui, Françoise Picard et Alain Toni Jalkh, a reçu les méritas pour les

thématiques du tourisme dans la vallée de la Chaudière et de l'agro-industrie. Elle a également fini à égalité avec l'équipe 2 pour la thématique «mécatroniser» le manufacturier à l'ère du numérique.

Cette dernière a également reçu le méritas pour la quatrième thématique, soit celle du bois et des bioproduits forestiers. Elle était composée des étudiants Aicha Ibrahim Ahmed, Amira Ben Rejeb, Anthony Bisson, Hermine Kengne, Laurianne Landry-Duval et Ted Julien Tchinde Fotsin.

Chaque étudiant faisant partie de l'une des équipes ayant remporté un méritas a reçu une bourse de 400 \$ par projet récompensé. Précisons qu'une licence protège tous les plans d'affaires présentés dans le cadre du Savoir Affaires Beauce. Pour mettre en place l'une des idées développées lors de l'événement, il faut communiquer avec Annick Fontaine, du Conseil économique de Beauce, au 418-228-8123.

De plus, les équipes étaient supportées par deux personnes d'affaires ainsi que deux intervenants de la région. Ces personnes variaient d'une journée à l'autre.

DÉROULEMENT

Chaque jour était consacré à une thématique en particulier. «On nous présentait le thème le matin et il fallait en ressortir la problématique. Puis, nous sortions toutes les idées



L'équipe 3 a remporté le grand prix du Savoir Affaires Beauce pour son projet d'incubateur de mécatronique. (Photo Gracieuseté)

que nous avons pour la résoudre. Ensuite, nous les passions dans un entonnoir pour n'en garder qu'une seule vers midi», expliquent les étudiants de l'équipe 2.

En après-midi, ils détaillaient leur idée. «Nous nous divisions ensuite les tâches selon nos forces pour compléter le plan

d'affaires à temps pour la présentation à 16h30», ajoutent-ils.

«C'était très enrichissant et instructif comme expérience, plus concret que ce à quoi nous étions habitués dans nos cours. Nous sommes sortis de notre zone de confort», conclut l'équipe 2.

2018
5^e édition



Sculpter l'histoire en plein air



10 sculpteurs en action

Samedi le 9 juin

10 h - 12 h

» **Activité de création avec des enfants** de 5 à 12 ans

Collaboration de



12 h - 16 h

» **Atelier de sculpture** animé par le collectif des sculpteurs professionnels Maheux-Mercier (l'atelier se déroule sur 2 jours - le 9 et 10 juin), inscription obligatoire

13 h - 14 h 30

» **Initiation à la soudure** avec Bettino Francini, sculpteur professionnel italien : activité pour adolescents et adultes, inscription obligatoire

Dimanche le 10 juin

10 h - 12 h

» **Atelier « La poésie et la sculpture »** animé par la sculpteure Josiane Saucier

12 h - 16 h

» **Atelier de sculpture** animé par le collectif des sculpteurs professionnels Maheux-Mercier

Du 27 mai
au 17 juin

Partenaires présentateurs



www.BEAUCEART.com
L'International de la sculpture



Partenaires majeurs

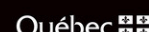

Parrainage jeunesse lance un concours pour souligner ses 35 ans

SÉBASTIEN ROY
sebastienroy@leclaireurprogres.ca

SAINT-GEORGES. Parrainage jeunesse a lancé le concours «Duo gagnant!» afin de souligner son 35e anniversaire.

L'organisme, dont le but est de jumeler des bénévoles à des jeunes nécessitant une attention supplémentaire, comme lui donner un modèle masculin ou féminin par exemple, souhaite recevoir le témoignage d'anciens parrains ou marraines, de parents qui ont fait parrainer leur enfant, ou d'anciens filleuls par le biais de ce concours.

Les participants sont invités à réaliser une vidéo d'un maximum de trois minutes pour parler de leur expérience au sein de Parrainage jeunesse. Des prix de 500 \$, 250 \$ et 100 \$ seront

décernés aux trois meilleures vidéos selon un comité de trois juges. «Partagez-nous ce que vous avez aimé de cette expérience. Il faut que ça donne le goût de parrainer, que l'on ressent votre enthousiasme», mentionne le chargé de projets de l'organisme, Daniel Le Bail. Les juges évalueront également l'originalité de l'œuvre.

«Duo gagnant!» dispose d'un second volet. Au lieu de réaliser une vidéo, les participants doivent envoyer une photo ou un montage comprenant plusieurs photos avec un témoignage écrit. Les mêmes critères d'évaluation s'appliqueront. Des prix de 100 \$ pour la première place, de 75 \$ pour la deuxième et de 50 \$ pour la troisième seront remis.

L'organisme demande de remplir des formulaires d'autorisation pour qu'il puisse utiliser les



De gauche à droite, Daniel Le Bail (1er), Claude Laflamme (2e), Céline Grenier (3e) et René Poirier (5e) parrainent ou ont parrainé des jeunes comme Bernard Légaré (4e) et Dylan Bell (6e). (Photo L'Éclaireur-Progress - Sébastien Roy)

photos et les vidéos qui lui seront transmis, que la personne soit majeure ou mineure. L'ensemble des formulaires sont disponibles sur le site Internet de Parrainage jeunesse.

La date limite pour participer au concours a été fixée au 24 septembre à 23h59. Les gagnants seront dévoilés le 17 octobre lors d'un 5 à 7 à l'Entrecours du Cégep Beauce-Appalaches.

BÉNÉVOLES RECHERCHÉS

Parrainage jeunesse recherche des bénévoles pour accompagner des jeunes dans leur cheminement. L'an dernier, 39 jumelages ont été faits. Cependant, il existe une liste d'attente de 26 enfants et adolescents. Pour vous impliquer, contactez l'organisme via son site Internet.

Pour avoir du service Desjardins vraiment partout

HUBERT LAPOINTE
redaction@beaucemedia.ca

FINANCES. Au Défi Pierre-Lavoie à Lévis (16 juin), aux Jeux du Québec à Thetford Mines (du 27 juillet au 4 août), ou encore en cas d'inondation, Desjardins mettra à la disposition de ses membres une deuxième caisse mobile.

L'initiative, construite par l'entreprise Prévost Car de Sainte-Claire, a réalisé sa première

prestation de service à l'Université Laval le jeudi 5 avril dernier.

Initialement, il était prévu que cette seconde caisse mobile desserve uniquement l'Est-du-Québec, mais, grâce aux résultats de la première depuis près de deux ans, l'une ou l'autre pourrait être appelée sur l'ensemble du territoire du Québec et de l'Ontario.

Toutefois, selon Sylvain Trotter, directeur principal aux réseaux complémentaires chez Desjardins, la récente acquisition est plus spacieuse et est

mieux adaptée aux longues distances ainsi qu'aux conditions hivernales. Elle compte un guichet automatique, quatre sièges (pour le transport du personnel) et deux bureaux transactionnels au lieu d'un seul. Propulsé au biodiésel, le véhicule a une autonomie opérationnelle de huit heures en mode électrique. L'accès aux personnes à mobilité réduite a aussi été optimisé.

Au besoin, les caisses mobiles peuvent être déployées pour accompagner des sinistrés en Beauce en cas de crues importantes de la rivière Chaudière (pour les réclamations d'assurances notamment). Il faut souligner que la caisse mobile avait permis de poursuivre le service lors d'un incendie à la Caisse Desjardins de Rivière-des-Prairies en décembre 2016.



La nouvelle caisse mobile a participé à une opération de recrutement à l'Université Laval le jeudi 5 avril dernier. (Photo Claude Côté)

Bienvenue à la *Chapelle Fraser*

Salle de location, de réception, de spectacle et de danse.
Danse avec orchestre tous les dimanches après-midi.

Me Pierre Bolduc
Notaire et conseiller juridique
620, 158^e Rue, Saint-Georges
418 227-9083

Idéal pour les mariages, partys, retrouvailles et réunions de famille pour des petits groupes ou pour fêter en plus grand nombre

950, route Fraser, Beauceville • 418 227-9083
Voir l'itinéraire sur le site <http://www.chapellefraser.com/>



Alexey SOROKIN



Alexey Sorokin a choisi le thème de l'énergie terrestre pour son œuvre.



Sculpter l'histoire en plein air

Du 27 mai au 17 juin

Sculpter une partie de l'histoire du Québec, voici ce qui a inspiré Alexey Sorokin, l'un des dix artistes invités au présent Symposium international de la sculpture de Saint-Georges. Avec un amalgame de pierre et de métal, l'artiste de la Biélorussie a décidé de s'imprégner de la naissance d'une nature sévère et belle dans toute sa monumentalité. *L'énergie de la terre* se veut un long parcours. Au début, lors de la formation des continents, les forces internes de la Terre éclataient vers le haut, bougeaient et s'effondraient. Il en est résulté un paysage enserré de montagnes.

Cette première énergie a ensuite perdu sa force. Elle dort maintenant quelque part dans les profondeurs, témoigne l'artiste. Mais parfois, elle se laisse entendre quand, par exemple, les volcans se réveillent. L'histoire de la sculpture de Sorokin est, en fait, celle de toute l'énergie terrestre.

20 ANS DE CRÉATION

Depuis 1998, Alexey Sorokin est très actif sur la scène artistique. Il a participé à une quarantaine d'expositions nationales et internationales ainsi qu'à 20 colloques, concours et biennales à travers différents pays.

L'artiste a notamment laissé son empreinte en France en 2001 lors d'un événement de création de projets monumentaux en plein air ainsi qu'en Pologne, dans son pays natal, en Israël, en Taïwan et en Chine.

100 M\$ de plus pour le Plan de soutien aux investissements en agriculture

ÉRIC GOURDE
egourde@lavoixdusud.com

AGRICULTURE. Un budget supplémentaire de 100 M\$ sur cinq ans a été ajouté au Plan de soutien aux investissements en matière de bien-être animal et d'efficacité énergétique dans le plus récent budget provincial.

Comme cette somme s'additionne aux 95 M\$ annoncés l'an dernier, les entrepreneurs agricoles du Québec pourront maintenant compter sur un fonds de 195 M\$ sur six ans pour soutenir leurs investissements.

L'annonce a été faite à la ferme L. Dion et fils d'Honfleur dans Bellechasse par le député de Côte-du-Sud et responsable du caucus rural au Parti Libéral, Norbert Morin, en présence de plusieurs intervenants du monde agricole de la région.

Concrètement, le Plan appuie les entreprises agricoles de tous les secteurs qui désirent adapter leurs installations d'élevage ou de culture aux nouvelles exigences relatives au bien-être animal ou qui désirent accroître l'efficacité énergétique de leur système de production. Il a été conçu dans un contexte où les entreprises agricoles doivent répondre aux attentes de plus en plus élevées des consommateurs et des marchés en regard de la santé et du bien-être des animaux d'élevage et en matière de développement durable.

À ce jour, le MAPAQ a reçu plus de 3200 demandes, dont 761 provenant d'entreprises agricoles de Chaudière-Appalaches. À l'échelle de la province, 49 % d'entre-elles proviennent du secteur de la production laitière, 19 % du secteur porcin, 13 % du secteur des productions végétales, 11 % du secteur des animaux de boucherie et 8 % d'autres secteurs de production animale.



Le député Norbert Morin accompagné de représentants de la famille Dion, soit Luc, son fils Marc-Olivier et son père Lionel. (Photo La Voix du Sud - Éric Gourde)

Norbert Morin indique que les possibilités sont nombreuses pour les entrepreneurs, particulièrement celles et ceux qui visent les marchés extérieurs. « Les pays étrangers regardent ce genre de choses quand vient le temps d'accepter ou non des produits. » En efficacité énergétique, les marchés agricoles et les entreprises souhaitant améliorer leur ventilation peuvent être de bons exemples selon lui.

M. Morin précise que la subvention gouvernementale est conditionnelle à ce que le demandeur investisse un minimum de 20 000 \$. L'aide peut atteindre jusqu'à 40 % des dépenses admissibles, jusqu'à concurrence de 50 000 \$ ou 100 000 \$, selon nature du projet.



Les petits entrepreneurs à l'honneur au Cégep

ENTREPRENEURIAT. Éveiller les enfants de 5 à 12 ans à l'entrepreneuriat, c'est ce que propose le nouveau Club d'entrepreneurs étudiants du Cégep Beauce-Appalaches, qui organise un rassemblement de petits entrepreneurs le samedi 16 juin, de 10h à 15h.

Pour l'occasion, les petits entrepreneurs pourront vendre les produits de leur choix à l'une des tables qui seront installées sur les terrains du Cégep, à Saint-Georges. Le public sera d'ailleurs invité à visiter les différents kiosques. Un prix coup de cœur accompagné d'une bourse sera décerné au petit entrepreneur qui se sera particulièrement démarqué des autres pendant l'activité. En cas de pluie, l'événement sera déplacé à la cafétéria. Notons que l'événement s'inscrit dans le cadre de la cinquième édition de La Grande journée des petits entrepreneurs, qui se déroule simultanément un peu partout en province. Celle-ci vise notamment à faire prendre conscience de l'importance du travail et de l'effort pour gagner des sous, et donne l'occasion aux jeunes de développer leur créativité, leur sens des responsabilités, leur autonomie et leur confiance en eux. (A.C.)

Les jeunes intéressés doivent s'inscrire dans la section « inscription » du site www.petitsentrepreneurs.ca en indiquant qu'ils feront partie du rassemblement numéro 11 intitulé Beauce en action. La date limite d'inscription est fixée au vendredi 8 juin.

1 Les petits entrepreneurs pourront vendre les produits de leur choix à l'une des tables qui seront installées sur les terrains du Cégep. (Photo Gracieuseté)

LA JOURNÉE

5^e édition

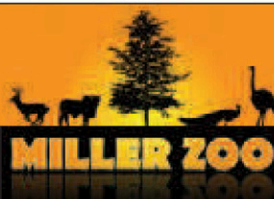

Au profit de la Fondation



MILLER ZOO
(20, route Hurley, Frampton)

1500 tournesol à vendre sur place commandite



Samedi le 16 juin
(en cas de pluie, remis au 17 juin)

VENEZ ME RENCONTRER!

Parcourez les sentiers pédestres à la rencontre d'une centaine d'animaux: ours noirs, cerfs, loups, lynx, renards, pumas et bien d'autres...

Lors de cette journée, 30% du prix d'admission sera remis à la Fondation!

Adulte (12 et +): 16,00\$ *** Enfant (2 à 12 ans): 12,00\$ *** Moins de 2 ans: Gratuit!

Forfait famille deux parents et deux enfants de moins de 12 ans: 45,00\$

Bettino FRANCINI



Sculpter l'histoire
en plein air

Du 27 mai au 17 juin



L'artiste Bettino Francini d'Italie propose une sculpture issue d'une tradition amérindienne.

Bien qu'il soit originaire de l'Italie, de la Toscane plus particulièrement, Bettino Francini a choisi d'exprimer la sculpture de l'histoire en plein air, thème du symposium, en réalisant une œuvre en lien avec une tradition que les Algonquins pouvaient pratiquer alors qu'ils occupaient le territoire aujourd'hui devenu la ville de Saint-Georges.

À la fois peintre, sculpteur, musicien et scénographe, l'artiste a choisi de recréer un rituel funéraire au cours duquel le corps du défunt était placé sur un lit suspendu à quatre poteaux de bois. Élévation, titre de l'œuvre, veut ainsi rappeler que dans l'esprit des Amérindiens, cette structure rejoignait celui des ancêtres dans une autre dimension.

À l'aide de différents matériaux comme l'acier et le fer, Bettino Francini, veut exposer la mort comme un phénomène rapide, inévitable et auquel quiconque ne peut échapper.

UN REGARD CRITIQUE

L'œuvre de Francini traduit non seulement la mort comme une fin vécue avec peur et appréhension, elle suggère aussi une dimension poétique. Sa sculpture, issue de la tradition qu'il a choisi d'exploiter, souligne un aspect libérateur. En même temps, il s'emploie à faire un parallèle avec l'époque contemporaine où l'homme vit avec ses faux soucis et une accumulation de biens matériels. Élévation, c'est enfin un rappel : celui de la fin de vie et son histoire.



Le président d'honneur du gala, Paul Raymond, est en compagnie de membres de la direction de la CSBE dont Nataly Blondin, Suzie Lucas, Charles-Henri Lecours, Fabien Giguère, Normand Lessard et du président de la FCSQ, Alain Fortier. (Photo gracieuseté)

La CSBE reçoit le prix «commission scolaire innovante» de la FCSQ

ANDRÉANNE HUOT
ahuot@leclaireurprogres.ca

ÉDUCATION. Un prix d'excellence «commission scolaire innovante a été décerné à la Commission scolaire de la Beauce-Etchemin (CSBE). La Fédération des commissions scolaires du Québec (FCSQ) a été impressionnée par la qualité des projets présentés à son concours Prix d'excellence.

Les trois projets présentés par la CSBE étaient «le centre d'apprentissage en ligne», des cours en ligne, dont du rattrapage, «Kréolab», un atelier technologique mobile pour stimuler la créativité et «le Plan de développement de la robotique pédagogique à la CSBE».

Le prix souligne la qualité de ces trois dossiers,

mais aussi le fait que depuis 30 ans, la CSBE s'est démarquée par plusieurs projets innovateurs dont certains à saveur technologique. Dans les dernières années, des Prix d'excellence ont été reçus pour la création du CIMIC, la réalisation du cours de Dessin industriel hybride (en classe et en ligne) et la Reproduction d'objets historiques de la Nouvelle-France.

«Cela n'est pas le fruit du hasard. L'innovation et la créativité ont toujours été au cœur de nos plans stratégiques et de notre Plan d'engagement vers la réussite. J'ajouterais qu'il a toujours été important pour nous d'avoir des employés motivés et inspirés et que c'est justement ce genre de personnes qui amène des innovations dans une organisation», a commenté le directeur général de la CSBE, Normand Lessard, par voie de communiqué.

Adrien BOBIN



Sculpter l'histoire
en plein air

**Du 27 mai
au 17 juin**



Adrien Bobin propose une sculpture qui définit le mouvement.

Un plongeon dans le temps, dans l'existence, voici ce que propose le sculpteur Adrien Bobin dans le cadre de son passage à Saint-Georges.

Sa sculpture qu'il a baptisée *Révolution*, c'est en quelque sorte la définition du mouvement, de la boucle, la représentation d'une flèche de temps. En même temps, l'oeuvre ouvre une fenêtre sur l'existence qui raconte le passage des âges entre ce qui vit et ce qui meurt. On peut ainsi y déceler tous les temps : le passé, le présent et le futur.

L'utilisation de la pierre n'est pas étrangère à la réalisation de la sculpture. Car l'histoire de ce matériau a elle aussi été façonnée par le temps pendant des millions d'années. En tant qu'êtres humains, la pierre nous rend respectueux grâce à sa profondeur et à sa beauté, estime l'artiste.

PARCOURS

D'origine française, Adrien Bobin est un sculpteur et un tailleur de pierre. Il œuvre dans le domaine de la sculpture architecturale et artistique depuis 2002. Au nombre de ses œuvres, on en retrouve qui s'intègrent à des bâtiments prestigieux comme le Parlement de Québec et celui d'Ottawa.

Installé à Saint-Jean, sur l'île d'Orléans, depuis 2012, le sculpteur s'inscrit comme le porteur d'un savoir qui, jumelé à la maîtrise des techniques, lui permet de repousser les limites de la matière et d'exploiter avec harmonie et légèreté un matériau qui se veut éternel.

>136141

ÉVÉNEMENT ESSAIS ROUTIERS VÉHICULES HYBRIDES 7-8 JUIN

**PRIUS C 2018
À PARTIR DE 68\$/ SEM.**



**JUSQU'À 1000\$ SUPPLÉMENTAIRE
POUR VOTRE ÉCHANGE**



ST-GEORGES

TOYOTA

NOS CLIENTS SONT FIERS

stgeorgestoyota.ca

552, 87^e Rue



aeroplan Obtenez jusqu'à 5 000 milles Aéroplan

Les élèves du CFP Pozer sont récompensés

ANDRÉANNE HUOT
ahuot@leclaireurprogres.ca

ÉDUCATION. Le 25 mai dernier, le Centre de formation professionnelle Pozer a célébré la 12e édition de son Gala méritas dans le but de souligner le professionnalisme, l'effort, la motivation et l'implication des élèves

des secteurs de la santé, de la charpenterie-menuiserie, de l'esthétique, de la coiffure et du commerce.

L'événement, qui s'est déroulé au Centre culturel de Saint-Éphrem devant plus de 380 personnes, a permis de remettre des prix aux élèves qui se sont distingués tout au long de leur formation ainsi que plus de 5 000 \$ en bourse.



PLUS DE PHOTOS SUR www.leclaireurprogres.ca

Dave Rodrigue (méritas implication) est en compagnie de l'enseignant Sylvain Paré, Philippe Chabot (méritas professionnalisme et William Poulin (méritas effort et motivation). (Photo gracieuseté – Alain Rodrigue)



Les représentantes de la Corporation Mobilis Slavka Côté Claveau et Stéphanie Bélanger sont en compagnie du lauréat de la bourse de 500 \$, Benjamin Drouin.

(Photo gracieuseté – Alain Rodrigue)



Les lauréates des bourses de la Vie étudiante Audrey Fluet et Vicky Fluet sont accompagnées de l'animateur de la vie étudiante, François Lemieux.

(Photo gracieuseté – Alain Rodrigue)



Isabelle Turcotte (méritas implication), Jolyanne Mercier (méritas du professionnalisme), Louis Morin (enseignant) et Mélissa Huet (méritas et motivation), lors de la soirée.

(Photo gracieuseté – Alain Rodrigue)

Théâtre de
**l'Hotel
de Ville**

J'pas sur que la thérapie
peut les sauver!

POUR HOMMES SEULEMENT
UNE PIÈCE À VOIR AVEC TA BLONDE!

13 ANS ET +

Auteur: Raymond Villeneuve

COMÉDIE PRÉSENTÉE DU 8 JUIN AU 14 JUILLET 2018
CONSULTER LES DATES DE SPECTACLE AU WWW.THEATREHV.COM

BILLETTS DE SAISON 2 SPECTACLES POUR 40\$ (DISPONIBLES JUSQU'AU 30 JUIN)

INFORMATIONS ET RÉSERVATIONS :
418 957-9632 • THEATREHV.COM

843, AVENUE DU PALAIS, SAINT-JOSEPH-DE-BEAUCE



La ministre responsable de la région Chaudière-Appalaches, Dominique Vien.

(Photo La Voix du Sud - Serge Lamontagne)

Immigration : plus de 1,1 M\$ en Chaudière-Appalaches

SERGE LAMONTAGNE
redaction@lavoixdusud.com

SOCIÉTÉ. Dix organismes de Chaudière-Appalaches recevront des contributions totalisant 1 138 000 \$ du ministère de l'Immigration, par le biais de deux programmes distincts, pour attirer et surtout retenir les immigrants.

Cette subvention, confirmée le vendredi 25 mai dernier par la ministre responsable de la région Chaudière-Appalaches Dominique Vien, au nom de son collègue David Heurtel, fait suite aux engagements pris par le gouvernement du Québec dans le cadre du Forum sur la valorisation de la diversité et la lutte contre la discrimination.

M^{me} Vien a rappelé que le Québec vivait sa plus forte croissance économique en 15 ans, que le taux de chômage était à son plus bas et que 1,3 million d'emplois seront à pourvoir d'ici dix ans. À cet égard, l'immigration sera un outil de développement pour les régions comme Chaudière-Appalaches.

Parmi les organismes récipiendaires, notons le Carrefour jeunesse-emploi de Beauce-Nord qui reçoit 124 000 \$, tout comme le CJE Beauce-Sud.

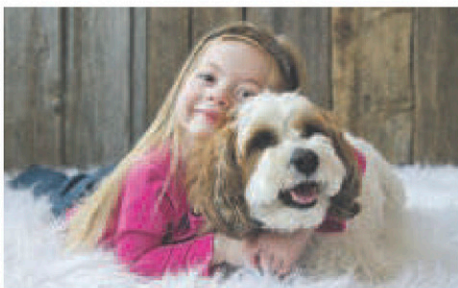

VOS DONNS CRÉENT
DES SURVIVANTS
COMME KRISTEN.

DONNEZ MAINTENANT.
fmcoeur.ca



Tour de Beauce



TOURDEBEAUCE.COM

Votre source d'information
complète pour tout savoir
sur l'édition 2018

VIVEZ L'ÉMOTION ET L'ACTION
DE LA COURSE EN DIRECT !

Parcours, municipalités et horaires
de passage, information sur les équipes
participantes, photos, vidéos et résultats !

WEBTELÉ DU TOUR

Tous les jours du 12 au 17 juin dès 19h30

Michael Roy et Audrey Lemieux animent
Votre rendez-vous web quotidien.

ENTREVUES, CHRONIQUES,
REPORTAGES

Expertise et bonne humeur au menu !



- 13 JUIN SAINT-GEORGES
> SAINT-GEORGES
COURSE SUR ROUTE
- 14 JUIN LAC-MEGANTIC
> MONT-MÉGANTIC
COURSE SUR ROUTE
- 15 JUIN SAINT-PROSPER
CONTRE-LA-MONTRE
- 15 JUIN SAINT-GEORGES
> NOTRE-DAME-DES-PINS
COURSE SUR ROUTE
- 16 JUIN QUÉBEC
CRITÉRIUM
- 17 JUIN SAINT-GEORGES
CIRCUIT URBAIN



Venez encourager
Guillaume Davidson
de Saint-Georges
pour son premier
Tour de Beauce !

COMMANDITAIRES MAJEURS

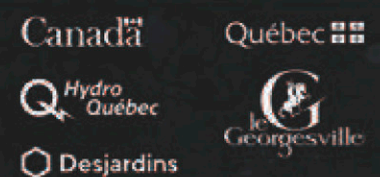

FOURNISSEURS OFFICIELS



PARTENAIRES PUBLICS



PARTENAIRES MÉDIAS





Les Premiers Peuples à l'honneur au Musée Marius-Barbeau

Le dimanche 17 juin prochain à 13 h 30 aura lieu le vernissage de l'exposition de photographies « Le Pow-wow Modernité et dignité chez les Premiers Peuples » de Richard Geoffrion au Musée Marius-Barbeau de Saint-Joseph-de-Beauce. Celle-ci rassemblera une quarantaine de photos que M. Geoffrion a prises en 2014 et 2015 en assistant à 18 pow-wow au Québec et en Ontario, afin de mettre en valeur la vitalité et la modernité des Premiers Peuples. « Ils et elles sont de véritables paysages humains, grandioses et d'une beauté prenante, que l'on doit chérir et protéger comme un trésor à révéler », a prononcé l'artiste. L'exposition se poursuivra jusqu'au 23 septembre. Pour un savoir plus, visitez le <http://www.richardgeoffrionphotographe.com>. (H.L.) (Photo gracieuseté)

BREF HEBDO

Histoires de pères

Comme il est de tradition en juin, les Cafés-discussions mensuels de Partage au masculin pour les hommes de la région de Thetford et ceux de la Beauce se transforment en un souper qui réunira les participants des deux secteurs au restaurant L'Oïso de Saint-Éphrem le jeudi 7 juin à compter de 18h. Pour souligner la proximité de la Fête des pères, on y parlera... de paternité.

Les pères vieillissent, les fils aussi. Et deviennent pères à leur tour. À la maturité les fils veulent se souvenir de ce que le père a transmis. Quel est ou quel a été votre lien avec votre père? Quelles sont les valeurs que votre père vous a transmises? Quel a été votre plus beau souvenir avec votre père? Quels sont les comportements ou façon de faire de mon père, que je voulais reproduire ou changer auprès de mes enfants? Le café sera animé par Roger Jacques et Michel Roy. Pour informations : 418 335-6677 ou www.partageaumasculin.com.

La SAQ remet 14 922 \$ à Moisson Beauce

La journée de la fête des Mères clôturait la campagne SAQ X BAQ au profit du réseau des Banques alimentaires du Québec. La Société des alcools du Québec (SAQ) remettait 1 \$ par bouteille de vin blanc vendue entre le 4 et le 6 mai et amassait des dons en succursale. À l'échelle provinciale, une somme de 905 108 \$ a été remise au réseau des Banques alimentaires du Québec. En Beauce, c'est 14 922 \$ qui ont été versés à Moisson Beauce. Chaque mois, Moisson Beauce vient en aide à plus de 12 000 personnes. (Photo gracieuseté)



Boa-Franc remet 7097 \$ à la Fondation Santé Beauce-Etchemin

Les employés de Boa-Franc ayant souscrit au programme du Fonds employé(e)s ont remis un peu plus de 7000 \$ à la Fondation Santé Beauce-Etchemin. Ces dons recueillis à même le salaire des employés serviront à l'acquisition de lits électriques pour aider les patients de l'hôpital de Saint-Georges. Sur la photo, Vicky Loignon, responsable du programme du Fonds employé(e)s et ressources humaines, est en compagnie de Sylvain Gilbert, opérateur, Guillaume Jacques, opérateur loader, tous chez Boa-Franc et de la présidente de la Fondation Santé Beauce-Etchemin, Manon Veilleux. (Photo gracieuseté)



TRING EN FÊTE 100

DU 14 AU 17 JUIN 2018

Tring-Jonction

1918 - 2018

Vendredi 15

JEUDI - BINGO
 VEND. - 5 À 7 DES TRAVAILLEURS
 DIM. - BRUNCH du 100^e
 GRANDE PARADE du 100^e
 LE BANQUIER
 ...et plus encore!

BILLETTS 25\$
www.100anstring.com



21h00

LES COWBOYS
 FRINGANTS

23h00

TWIN BROTHERS
 BAND



TI-JUL

Samedi 16

GRATUIT!

21h00

ROCK STORY



VINTAGE



Coût 10 \$

TOUT LE WEEK-END:

TOURNOI DE BALLE des rues de Tring
 TOURNOI DE VOLLEY BALL
 EXPOSITION Chemin de fer en fête

INFO 418 426-2497

f 100 ans de Tring-Jonction

CHAUDIÈRE-APPALACHES
 EN SPECTACLE

SUR LE SITE DE LA PATINOIRE DE TRING-JONCTION
 SUR PLACE TAXI GUY 418 389-6141

Desjardins
 Caisse de Beauce-Centre

MAAX
 Vivez l'expérience



BÉRUBÉ BRASSARD AUDIOPROTHÉSISTES MAINTENANT À L'ÉCOUTE DE LA BEAUCE!

En activité depuis plus de 24 ans, Bérubé Brassard a connu une belle croissance depuis sa fondation. Misant sur un personnel d'expérience, l'entreprise possède déjà quatre cliniques dans les régions de Québec et Lévis. Depuis le 12 mars dernier, une cinquième clinique a ouvert ses portes à la clinique familiale de Saint-Georges de Beauce. Madame Nancy Lemire, audioprothésiste depuis plus de 20 ans au sein de notre équipe, offrira son expertise et son professionnalisme à la population malentendante de la Beauce. « Mme Lemire ainsi que ses confrères audioprothésistes seront en mesure d'évaluer votre degré d'audition, d'analyser les résultats et de déterminer vos besoins afin de mieux vous conseiller dans le choix de vos aides auditives. *Ils pourront également faire le suivi et l'entretien des prothèses auditives des gens déjà appareillés dans d'autres cliniques d'audioprothèses* », explique Joël Bérubé, co-fondateur de la compagnie avec Josée Brassard, tous deux Audioprothésistes depuis plus de 29 ans.

Impliqué dans la communauté sourde et malentendante, M. Bérubé présidera pour une 11^{ème} année consécutive la Classique de golf de la fondation Sourde au profit des enfants sourds et malentendants du Québec.

RÉSULTATS RAPIDES

Au Québec, seul un audioprothésiste peut vendre, installer, ajuster ou remplacer des prothèses auditives. Afin de bien évaluer la qualité de l'audition, les audioprothésistes de Bérubé Brassard invitent le client à passer un test d'audition dans une cabine insonorisée avec un audiologiste travaillant dans le privé. « Le délai d'attente pour passer un test d'audition est d'environ deux semaines, comparativement à 6 à 12 mois dans le réseau de la santé. À l'aide des résultats du test et du diagnostic, nous pouvons opter pour des prothèses auditives ou diriger le client vers un oto-rhino-laryngologiste pour des examens plus poussés ou une chirurgie. »

ÉVOLUTION TECHNOLOGIQUE

Par ailleurs, Josée Brassard note que la technologie des prothèses auditives a beaucoup évolué au fil des ans, notamment sur le plan de la qualité sonore, de l'esthétisme et de la miniaturisation. « On n'a qu'à penser au format presque invisible des prothèses, à la technologie Bluetooth qui permet d'entendre la télévision, le téléphone, la musique et même le cellulaire directement dans les prothèses auditives, au système de multimicrophones qui permet d'isoler la voix de la personne qui est devant vous tout en atténuant les sons ambiants et à d'autres technologies qui minimisent les sources de bruit tout en laissant filtrer la parole. C'est vraiment fantastique. »

L'IMPORTANCE DE LA BINAURALITÉ

La binauralité joue un rôle déterminant dans la résolution des problèmes auditifs. « La binauralité consiste à porter deux prothèses auditives, ce qui permet une meilleure compréhension dans le bruit, une meilleure qualité sonore et une meilleure localisation des sons. La plupart des gens bénéficient d'un appareillage binaural », précise Nancy Lemire.

ATTÉNUER LES ACOUPHÈNES

De nombreuses personnes entendent des bruits ou des sons en l'absence de toute source sonore. Appelés acouphènes, ces bruits peuvent nuire à la qualité de vie de l'individu. « Lorsqu'une personne souffre d'acouphènes, c'est qu'elle a généralement un problème d'audition. En corrigeant la perte auditive, nous aidons à masquer ou du moins à atténuer le phénomène. »

PROTHÈSES PAYÉES

À l'heure actuelle, la RAMQ, selon certains critères d'admissibilité, défraie les coûts d'une ou de deux prothèses auditives. « Si le bénéficiaire est un enfant, un étudiant, un travailleur ou une personne qui a un handicap visuel reconnu, la RAMQ paie les deux prothèses. D'autres organisations comme la CNESST, certains ministères fédéraux et des compagnies d'assurances privées peuvent payer le coût des prothèses auditives. »

UNE ÉQUIPE À VOTRE ÉCOUTE

Avec l'aide d'audioprothésistes et d'adjointes administratives dévoués, nous avons réussi à bâtir une excellente réputation axée sur le service à la clientèle, le professionnalisme et la compétence. Bérubé Brassard Audioprothésistes est une équipe dynamique, informée et expérimentée. Nous comprenons non seulement vos besoins, mais connaissons aussi les technologies de pointe afin d'améliorer votre qualité de vie. Nous adorons notre profession et nous travaillons avec passion, honnêteté et intégrité. Au plaisir de vous accueillir chaleureusement dans l'une de nos cinq cliniques.

Plus d'information au www.berubebassard.ca

MAINTENANT À ST-GEORGES DE BEAUCE

919, 150^{ème} Rue, Saint-Georges (QC) G5Y 0J1



Nancy Lemire, audioprothésiste
depuis plus de 20 ans



Joël Bérubé, audioprothésiste
depuis plus de 29 ans



Josée Brassard, audioprothésiste
depuis plus de 32 ans

TEST DE DÉPISTAGE AUDITIF SANS FRAIS, sur rendez-vous. Valide jusqu'au 31 décembre 2018.

Écoutez bien!



80%

des personnes touchées par une perte auditive ne sont pas diagnostiquées ou traitées

50%

des personnes de 75 ans et plus souffrent d'un problème auditif

33%

des personnes de 65 ans et plus souffrent d'un problème auditif

10%

de la population en général est touchée par un problème auditif (tous âges confondus)



Ordre
des audioprothésistes
du Québec



Bérubé • Brassard
Audioprothésistes • Prothèses auditives

ST-GEORGES
418-227-0222

LORETTEVILLE • STE-FOY • LÉVIS • QUÉBEC
866-444-0055

www.berubebassard.ca



GALA MÉRITAS ÉCOLE DES APPALACHES



Commission scolaire de la
BEAUCE-ETCHEMIN
Ensemble vers l'avenir



Bourse d'études de la CSBE

La récipiendaire, Vicky Rousseau, est entourée de Mme Isabelle Thibodeau, enseignante, et de Mme Suzie Lucas, directrice générale adjointe de la CSBE.



Médaille du Lieutenant-gouverneur

M. Martin Lessard, directeur par intérim, et Marion Boutin, récipiendaire de la médaille du Lieutenant-gouverneur du Québec.



Médaille académique du Gouverneur général
M. Charles-Henri Lecours, président de notre commission scolaire, Caroline Pouliot, la récipiendaire, ainsi que M. Martin Lessard, directeur par intérim.



Bourse Leadership Desjardins

La gagnante de la Bourse Leadership Desjardins, Evelyne Bégin, entourée par M. Pierre St-Marseille, directeur de la Caisse des Etchemins et par M. Tony Deblois, enseignant de 5^e secondaire.



Élèves par excellence premier cycle

Mmes Lise Roberge et Annie Tanguay, enseignantes au premier cycle, Mme Annie Ricard, vice-présidente du conseil d'établissement, ainsi que nos élèves par excellence du premier cycle : Sandrine Jolin et Britany Leblond.



Élèves par excellence deuxième cycle

Nos élèves par excellence du deuxième cycle (tenant leur certificat) : Noémie Vallières, Anne Chabot et Evelyne Bégin. Elles sont accompagnées (de gauche à droite) par Mme Isabelle Thibodeau, enseignante, M. Steve Gourde, enseignant, Mme Chantal Bolduc, enseignante ainsi que Mme Céline Garon, vice-présidente de la Fondation de l'école des Appalaches.

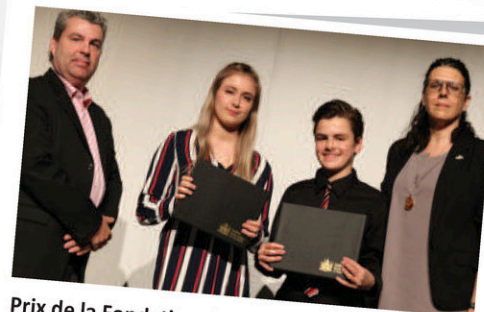

Prix de la Fondation du Mérite scolaire de la commission scolaire de la Beauce-Etchemin
M. Martin Lessard, directeur par intérim, nos gagnants, Claudie Jalbert et Anthony Vallières, ainsi que Mme Suzie Lucas, directrice générale adjointe de la CSBE.



GALA MÉRITAS POLYVALENTE BENOÎT-VACHON



Commission scolaire de la
BEAUCE-ETCHEMIN
Ensemble vers l'avenir



POLYVALENTE
BENOÎT-VACHON



Bourse d'études de la CSBE

La récipiendaire, Dolorès Poulin, est accompagnée de M. Fabien Giguère, directeur général adjoint de la CSBE.



Médaille académique du Gouverneur général

La récipiendaire, Audrey Cloutier, est accompagnée de Mme Marie-Josée Fecteau, directrice de la PBV.



Personnalité de l'année

Sahana Lessard-Mahadevan s'est mérité ce titre. Elle est accompagnée de M. Kaven McCarthy, enseignant et Mme Sophie Cliche, directrice adjointe.



Médaille du Lieutenant-gouverneur

La médaille est allée à Laurence Leblond, qui est accompagnée de Sophie Cliche, directrice adjointe.



Tous les lauréats du Gala Méritas 2018.



Prix de la Fondation du Mérite scolaire

Les récipiendaires, Isabelle Deblois, Béatrice Bilodeau, Justine Hébert, Éloi Bonnevill, Marilou Chabot, William Paquet, Jasmine Jolin et Rosalie Therrien, sont accompagnés de Nathalie Vachon, de la Fondation du Mérite scolaire.

L'ÉVÉNEMENT
**COUP DE
COEUR**
DE HYUNDAI



FINANCEMENT
0%
DISPONIBLE
SUR
TOUS
LES MODÈLES*

RECEVEZ JUSQU'À
6 000 \$
OU
**EN AJUSTEMENT
DE PRIX** Ω À L'ACHAT COMPTANT SUR
LES MODÈLES SÉLECTIONNÉS

Montant disponible pour le Santa Fe Sport 2.0T Limited 2018



Modèle Ultimate montré †



Modèle Limited montré †



Modèle GLS auto montré †

GARANTIE
5 ANS**

Tucson 2018 2.0L à traction avant

En financement à partir de
76 \$ par semaine (364 semaines)
Financement à
0,9% pour 84 mois*

0\$ comptant | Prix au comptant : 27 547\$
Frais de livraison et de destination inclus. Taxes en sus.

Incluant **250 \$**
en AJUSTEMENT DE PRIX Ω au financement

Elantra 2018 L manuelle

En location à partir de
39 \$ par semaine (261 semaines)
Location
60 MOIS*

399 \$ COMPTANT

Incluant **1 500 \$**
en AJUSTEMENT DE PRIX Ω à la location

Accent 2017 L manuelle 5 portes

Prix à l'achat comptant de :
11 499 \$ ‡

Incluant **4 150 \$**
en AJUSTEMENT DE PRIX Ω à l'achat comptant

HyundaiCanada.com

C'est ça, le facteur H.



**RABAIS
AUX
MILITAIRES**

Recevez jusqu'à 1 500 \$ en ajustement de prix*
Détails sur militaire.hyundaicanada.com

GARANTIE
5 ANS**

Garantie globale limitée :
5 ans/100 000 km

MD Les noms, logos, noms de produits, noms des caractéristiques, images et slogans Hyundai sont des marques de commerce appartenant à (ou utilisées sous licence par) Hyundai Auto Canada Corp. † Prix des véhicules montrés : Accent GLS automatique 5 portes 2017 : 22 218 \$ / Tucson 1.6T Ultimate 2018 à trac. int.: 40 718 \$ / Elantra Limited 2018 : 29 418 \$. Frais de 115 \$ (taxe de 15 \$ sur les pneus et taxe de 100 \$ sur le climatiseur sur les modèles équipés d'un climatiseur), et frais de livraison et de destination de 1 605 \$ / 1 805 \$ / 1 705 \$ inclus. Frais d'enregistrement, d'assurance, d'immatriculation, du RDPRM (maximum 76 \$) et taxes applicables en sus. ‡ Offres de financement à l'achat sur approbation du crédit des Services financiers Hyundai basées sur les Tucson 2.0L à traction avant 2018 / Santa Fe Sport 2.4L à traction avant 2018 à un taux annuel de 0,9 % / 0 %. 364 / 364 versements hebdomadaires de 76 \$ / 81 \$ pour 84 / 84 mois. Comptant initial requis de 0 \$ / 0 \$. Coût d'emprunt de 860 \$ / 0 \$, pour une obligation totale de 27 547 \$ / 29 637 \$. Frais de 115 \$ (taxe de 15 \$ sur les pneus et taxe de 100 \$ sur le climatiseur sur les modèles équipés d'un climatiseur), frais de livraison et de destination de 1 805 \$ / 1 905 \$ inclus. Frais d'enregistrement, d'assurance, d'immatriculation, du RDPRM (maximum 76 \$) et taxes applicables en sus des offres de financement à l'achat et sont payables au moment de la livraison. * Offre de location sur approbation du crédit des Services financiers Hyundai sur le modèle neuf suivant : Elantra L manuelle 2018 à un taux annuel de 0 %. 261 paiements de 39 \$ par semaine pour 60 mois sans obligation au terme du contrat de location. Comptant initial de 399 \$ et premier versement exigés. Cette offre ne peut être transférée ni cédée. Aucun échange de véhicule nécessaire. Obligation totale de location de 10 540 \$. Kilométrage annuel de 16 000 km, 12 ¢ par km additionnel. L'offre de location comprend les frais de livraison et de destination de 1 705 \$, des frais de 115 \$ (taxe de 15 \$ sur les pneus et taxe de 100 \$ sur le climatiseur). Frais d'enregistrement, d'assurance, d'immatriculation, RDPRM et toutes les taxes applicables en sus. † Prix à l'achat comptant de 11 499 \$ disponible pour le modèle Accent L 5 portes 2017 à boîte manuelle neuf en stock. Taxe de 15 \$ sur les pneus et frais de livraison et de destination de 1 605 \$ inclus. Frais d'enregistrement, d'assurance, droits d'immatriculation, frais du RDPRM (maximum 76 \$) et toutes taxes applicables en sus. Ω Le calcul des ajustements de prix se fait à partir du prix de base de chaque véhicule. Ajustement de prix de jusqu'à 6 000 \$ disponible seulement pour l'achat au comptant sur les modèles sélectionnés. Montant disponible sur le Santa Fe Sport 2.0T Limited 2018. Ajustement de prix de 4 150 \$ disponible à l'achat comptant pour le modèle neuf en stock d'Accent L à boîte manuelle 2017. Ajustement de prix de 1 500 \$ disponible à la location seulement pour le modèle neuf en stock d'Elantra L à boîte manuelle 2018. Ajustement de prix de 250 \$ disponible au financement à l'achat seulement pour le modèle neuf en stock du Tucson 2.0L à traction avant 2018. Les ajustements de prix s'appliquent au prix avant taxe. †† Offres d'une durée limitée pouvant être modifiées ou annulées sans avis préalable. Couleur du véhicule sous réserve de sa disponibilité. Les frais de livraison et de destination comprennent les frais de transport et de préparation et un réservoir plein de carburant. Le concessionnaire peut vendre à prix moindre. Les stocks sont limités. Le concessionnaire pourrait devoir commander le véhicule. Cette offre ne peut être combinée ou utilisée en conjonction avec toute autre offre disponible. L'offre ne peut être transférée ni cédée. Aucun échange de véhicule requis. Visitez www.hyundaicanada.com ou un concessionnaire pour tous les détails. †† La garantie globale limitée de Hyundai couvre la plupart des pièces du véhicule contre les défauts de fabrication, sous réserve du respect des conditions normales d'utilisation et d'entretien. ‡ Certaines restrictions s'appliquent. Le client doit présenter sa preuve d'appartenance aux Forces armées canadiennes et une pièce d'identité au moment de l'achat pour profiter de l'ajustement de prix sur son achat. Le programme peut être modifié ou annulé sans avis préalable. Visitez militaire.hyundaicanada.com ou un concessionnaire pour tous les détails.

Alliance inattendue de styles artistiques sur des airs de flamenco

FRÉDÉRIC DESJARDINS
fdesjardins@leclaireurprogres.ca

CULTURE. La compagnie *La Otra Orilla* a célébré son dixième anniversaire en 2016. Après neuf productions originales, les fondateurs Myriam Allard et Hedi Graja ont monté un spectacle avec leurs œuvres les plus marquantes.

Dans *Morceaux choisis*, Myriam (danse) et Hedi (chant) sont accompagnés par un percussionniste et un guitariste afin d'offrir une œuvre poétique au côté théâtral.

« Même s'il n'y a aucun dialogue, on voit le fil conducteur du spectacle à travers la scénographie, la mise en scène, les costumes et éclairages. Ça a été très difficile de faire un choix parmi nos anciens numéros », avoue Myriam Allard qui signe aussi la chorégraphie de *Morceaux choisis*.

Initialement, ce spectacle ne devait être présenté qu'une seule fois en 2016 au Festival Flamenco Montréal. Deux ans plus tard, le quatuor a déjà visité plusieurs salles de spectacles dans la province.

« Le flamenco possède une chaleur qui fait appel à nos sens les plus profonds. On touche directement aux émotions au lieu de s'attarder au cérébral. C'est accessible à tout le monde », pense Myriam Allard. Experte du flamenco, elle a fait ses débuts professionnels sur les planches de tablaos flamencos en Espagne et suivi des formations au Japon, en France et en



La Otra Orilla amalgame la danse, le chant, la musique et le théâtre. (Photo Gracieuseté)

Allemagne.

La Otra Orilla en sera toutefois à son premier passage en Beauce. « On n'a pas besoin d'avoir vu nos autres productions pour apprécier celle-ci », confirme M^{me} Allard.

Le spectacle sera présenté le samedi

9 juin à 20 h à la salle Alphonse-Desjardins du Cégep Beauce-Appalaches à Saint-Georges. Les billets sont en vente à 40 \$ à la billetterie des Amants de la Scène (11 740, 3^e Avenue), par téléphone au 418 228-2455 ou Internet à lesamantsdelascene.com.



Le groupe beauceron Les Ticky Jones. (Photo gracieuseté)

Trois nominations pour Les Ticky Jones au Gala Country

MUSIQUE. Le groupe beauceron Les Ticky Jones, composé de Johanne Aubé, Michelle Lambert et Vicky Vachon, a obtenu trois nominations pour le Gala Country qui aura lieu le 20 octobre prochain au Casino de Mont-Tremblant.

Les trois beauceronnes sont en lice dans les catégories groupe de l'année, Album de l'année pour leur dernier disque intitulé « Tête pas de poule » ainsi que pour la Chanson Socan de l'année avec « Twit ».

Le public est invité à voter chaque jour sur le site du Gala Country. Les votes du public ont un impact de 40 % sur les résultats finaux qui détermineront les gagnants de chaque catégorie. Il est possible de voter sur leculturecountry.com/gala-country-2018-vote-du-public/. (A.H.)

PROGRAMMATION

BEAU TEMPS MAUVAIS TEMPS venez célébrer sous notre immense chapiteau !

VENDREDI 8 JUIN

PRÉSENTE DURANT TOUT L'ÉVÈNEMENT

17 h 00 à 20 h 00
TOURNÉE DU PATRON

SMARTIES CIRCUS
Chansonniers musique et style variés.

À compter de 20 h 30

DUO CHEROKEE & JESSIE
Musique Country.

THE CAJUNS BAND
Country Américain, Rock and Roll, Musique Acadienne, Rock.

SAMEDI 9 JUIN

VENTE DE GARAGE DANS LA MUNICIPALITÉ

13 h 00 à 16 h 00
OLYMPIADES CANAC
Équipes de 4, 5 épreuves, Classes mix & classes entreprises
POUR INSCRIPTION : Stéphane Auclair | 418-221-5905 **40\$**

17 h 00
SOUPER MÉCHOUI & CHANSONNIERS
- Souper 20 \$
- SPECIAL souper & soirée 25 \$

RÉSERVATION
Julie Hébert | 418 226-8995 | juehebert@yahoo.ca
Jean Lessard | 418 774-3532 | j.lesard@taclam.com

20 h 00
DUO FRANCINE ET RAYMOND
au Centre Communautaire

À compter de 20 h 30

GRAVEYARD TRAIN REVIVAL
Hommage à CCR.

FLYING JOES
Un power trio qui évoque la puissance brut du hard-rock des années 70.

DIMANCHE 10 JUIN

10 h 00 à 16 h 00
DIMANCHE DES MARCHANDS
au Centre Communautaire

10 h 30
MESSE À L'ÉGLISE

JOURNÉE FAMILIALE GRATUITE

11 h 00 à 16 h 00
ANIMAJEUX
6 modules de jeux gonflables
ANIMATION NANOU
Maquillage et sculpture de ballons
PRÉSENCE DES POMPIERS

13 h 30
SPECTACLE DE FIN D'ANNÉE DE L'ÉCOLE ÉCO-PIN

TOUTE LA FIN DE SEMAINE

- Cantine Tom et Mitch sur place
- Service de raccompagnement à tout moment avec SRB

MERCI
À TOUS NOS PRÉCIEUX PARTENAIRES POUR LEUR CONTRIBUTION À CETTE BELLE RÉUSSITE!

PARTENAIRES OR

PARTENAIRES ARGENT

HEBDO RÉGIONAL DE BEAUCE - Le mercredi 6 juin 2018 - 21

Éduquer les citoyens par la sculpture

Louise St-Pierre invite le public à échanger avec les artistes

AMÉLIE CARRIER

acarrier@leclaireurprogres.ca

ART. L'importance de la sculpture au Québec a été réitérée par la conférencière Louise St-Pierre le lundi 28 mai, alors que cette dernière s'est adressée à un parterre de 262 convives au Georgesville, à l'occasion du quatrième souper-bénéfice au profit de Beauce Art: L'international de la sculpture.

Rencontrée avant le début de sa conférence, la présidente du conseil d'administration du Domaine Forget de Charlevoix a expliqué quels étaient les propos à retenir de sa présentation. «C'est non seulement important dans nos vies d'investir dans la culture, dans l'art et dans la sculpture, mais également et surtout de profiter des belles pièces que les artistes créent pour nous», explique-t-elle. Durant l'entretien, elle a parlé de l'importance de la conversation entre le public et les artistes. «Les sculpteurs sont des philosophes à leurs heures. Ce qu'ils font est très figuratif, d'où l'importance de s'adresser à eux et d'échanger sur la signification de leurs créations», ajoute Mme St-Pierre. L'apport des sculptures, qui s'intègrent dans le paysage de Saint-Georges ainsi que dans le patrimoine de la région, est primordial selon la conférencière. Quant à la compréhension des citoyens envers

le nombre d'œuvres déjà réalisées et à venir ainsi que leur emplacement dans la ville, elle réitère qu'il faut laisser le temps faire son œuvre. «C'est normal de réagir quand on voit des œuvres monumentales comme celle de Paul Duval. Souvent, elles sont disproportionnées par rapport à nos petites grandeurs, mais je pense qu'il faut les regarder, les apprivoiser, et il faut surtout comprendre ce que l'artiste essaie de nous dire», renchérit-elle.

LIEN ENTRE LE DOMAINE FORGET ET BEAUCE ART

L'allocution de Louise St-Pierre, qui a duré une vingtaine de minutes, a notamment mis en lumière le lien qui unit le Domaine Forget et Beauce Art. Comme elle l'a mentionné, bien que les deux organisations soient différentes, elles se rejoignent dans leur mission et leurs valeurs. «Nous offrons des lieux d'inspiration et de création, nous favorisons les créations originales et uniques, nous développons des talents artistiques, nous offrons un parcours muséal à ciel ouvert et nous maintenons un lien avec notre communauté en offrant l'accès à l'art, en éduquant les gens et en les invitant à rêver», conclut la principale intéressée. En fin de soirée, un encan crié a mis aux enchères 10 petites sculptures, soit des répliques des



Louise St-Pierre, conférencière et présidente d'honneur du cinquième Symposium international de la sculpture de Saint-Georges. (Photo L'Éclaireur-Progrès - Amélie Carrier)

œuvres grandeur nature qui seront érigées au parc Lacasse prochainement ou encore des compléments à ces œuvres. Un montant de 18 450 \$ a été amassé pour Beauce Art grâce à cet encan. Rappelons que la cinquième édition du

Symposium international de la sculpture de Saint-Georges, dont la thématique est *Sculpter l'histoire en plein air*, se déroulera jusqu'au 17 juin. Le lancement officiel de cet événement culturel a eu lieu dimanche le 27 mai à l'Espace Redmond.

Une connexion Internet peu fiable, c'est comme faire du canot sans rame.

Forfaits à partir de seulement

29⁹⁹ \$
/mois¹

Vous pouvez maintenant clavarder, télécharger et naviguer plus vite grâce à nos vitesses pouvant atteindre 25 Mbps!²

Pendant les deux premières années • Frais d'installation professionnelle de 49 \$ avec un contrat de 2 ans

Composez le 1-877-739-0684 pour parler à un représentant ou communiquez avec un détaillant Xplornet près de chez vous.

Sécurité M.M.
(418) 774-6604



1-877-739-0684

¹Le prix de 29,99 \$ reflète un rabais de 20 \$ par mois pendant les deux premières années du forfait offrant des vitesses allant jusqu'à 5 Mbps et 5 Go de données. Le prix réduit augmente à compter de la 3^e année. Les frais de service mensuels comprennent les frais de location de l'équipement, sauf ceux du routeur Wi-Fi Xplornet. Les taxes s'appliquent. Cette offre est valide jusqu'au 31 juillet 2018 pour les nouveaux clients et peut être modifiée à tout moment. ²Les vitesses en ligne peuvent varier en fonction de votre configuration technique, du trafic Internet, du seveur et d'autres facteurs. La politique de gestion du trafic s'applique; voir xplornet.com/fr/notes-legales. Les forfaits sont sujets à la disponibilité. Un routeur est nécessaire pour l'option multi-utilisateurs. Xplornet^{MD} est une marque déposée de Xplornet Communications inc. © 2018 Xplornet Communications inc.

**NOS OFFRES
IMBATTABLES!**



NOUVEAU Souffleur à batterie
BGA 45
149⁹⁵\$
PDSM 89⁹⁵\$
18 V/2,0 kg (4,4 lb)



NOUVEAU Sculpte-haie à batterie
HSA 25
149⁹⁵\$
PDSM 89⁹⁵\$
10,8 V/0,9 kg (2,0 lb)



**ÉCONOMISEZ
GRUS**

FSA 45 **NOUVEAU**
Coupe-herbe à batterie
18V/2,5 kg (5,5 lb)
149⁹⁵\$



50 pieds
de fil nylon
GRATUIT

Stihl FS 38
Puissance : 0,75 kW
Cylindrée : 27,2 cm³
Poids : 4,1kg
149⁹⁵\$



Garantie 2 ans
sur toutes
les débroussailleuses

Garantie à vie
sur l'arbre
d'entraînement

Garantie 5 ans
sur allumage
électronique

FS 56RC-E
Puissance: 0,8 kW
Cylindrée: 27,2 cm³
Poids: 4,8 kg
259⁹⁵\$



FS 131
Puissance : 1,4 kW
Cylindrée : 36,3 cm³
Poids : 5,8 kg
Scie circulaire gratuite

**Meilleur
prix de
l'année!**

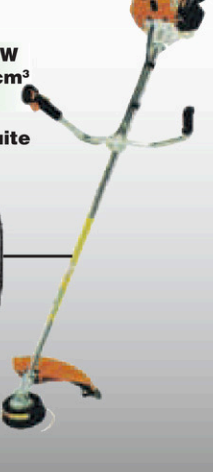

FS240
Puissance: 1,7 kW
Cylindrée: 37,7 cm
Poids: 7,2 kg
Scie circulaire gratuite

**Plus performant
dans sa
catégorie**



KombiSystème Km 56

- Moteur puissant de 27 cc à quatre orifices
- Arbre démontable facilite le raccordement sans outil des accessoires offerts en option
- Arbre d'entraînement garanti à vie

**RABAIS
SUR
ACCESSOIRES
EN MAGASIN**

moteur seulement
Accessoires en option
du KombiSystème
259⁹⁵\$



**Rabais
en magasin**

- Débroussailleuses
- Coupe-bordures
- Balais
- Coupe herbe
- Taille-haies
- Émondoirs
- Bécheuses
- Souffleur

NOUVEAU
STIHL
**TONDEUSE À GAZON
À BATTERIE RMA 510**
699⁹⁵\$
PDSM



- Largeur de coupe de 21 po
- Espace de rangement pour une batterie additionnelle
- 3 options de tonte : déchiquetage, éjection latérale, ramassage
- Le prix inclut une batterie AP 300 et un chargeur AL 101

**NETTOYEUR À
HAUTE PRESSION
RE 129 PLUS**

379⁹⁵\$



599⁹⁵\$
Comprend: Batterie
modèle AP300
1 chargeur
modèle AL100



Les prix des scies à chaîne et des souffleurs sont en vigueur jusqu'au 30 juin 2018. Les prix de tous les autres outils motorisés et accessoires sont valides jusqu'au 31 juillet 2018 ou jusqu'à épuisement des stocks chez les détaillants STIHL participants.

**ARMAND
LAPOINTE
ÉQUIPEMENT**

#1 au Québec

561, rang
Ste-Caroline,
Saint-Victor
418 588-3567





800, 98^e Rue
Saint-Georges

Offre d'emploi

OUVRIER D'USINE

2 postes | Temps plein 40 h/semaine

Vitrierie Pro-Verre est à la recherche de candidats motivés pour se joindre à son équipe jeune et dynamique. L'entreprise se divise en 2 secteurs à savoir :

PORTES et FENÊTRES COMMERCIALES

1 poste

Tâches

- Coupe de profilés d'aluminium
- Assemblage de mur-rideau
- Montage de portes d'aluminium
- Lecture de plans

VITRERIE

1 poste

Tâches

- Réception/Expédition
- Façonnage de verres et miroirs
- Opérer différente machinerie de transformation du verre

*Expérience dans le domaine serait un atout
Vous croyez être un candidat de choix?*

Faites parvenir votre C.V. à l'attention de Bobby Jacques
par courriel: bjacques@vitrierieproverre.com ou par fax au 418 228-1502

>142884

AVIS D'APPEL DE CANDIDATURES FONCTION PUBLIQUE QUÉBÉCOISE

ON VEUT VOTRE TALENT

Derrière la qualité de vie des Québécois,
il y a des carrières pleines de défis.



OUVRIÈRE OU OUVRIER DE VOIRIE

Ministère des Transports, de la Mobilité durable et de l'Électrification des transports

Processus de qualification numéro: 45935RS08500003

Régions: Toutes les régions administratives du Québec

Vous souhaitez effectuer divers travaux d'entretien, de réfection et de construction d'infrastructures de transport? La conduite d'équipement fixe utilisé pour l'exploitation des bancs de gravier et la fabrication du béton bitumineux vous intéresse? Vous souhaitez travailler à l'extérieur et faire partie d'une équipe dynamique qui a à cœur le maintien en bon état du réseau routier québécois?

Vous êtes le bâtisseur que nous recherchons!

Consultez la section « Appels de candidatures disponibles » du site CARRIERES.GOUV.QC.CA ou téléphonez au **1 866 672-3460** pour obtenir les détails sur ces emplois et la façon de poser votre candidature.

La fonction publique québécoise a mis sur pied des mesures d'accès à l'égalité en emploi à l'intention des femmes, des membres de communautés culturelles, des autochtones, des anglophones et des personnes handicapées.

Québec

LA FONCTION PUBLIQUE AU SERVICE DU QUÉBEC

>142559

icimédias
DES MÉDIAS D'ICI POUR LES GENS D'ICI

Notre entreprise, œuvrant dans le domaine de l'édition de journaux et de sites internet de nouvelles régionales, recherche des candidats pour combler les postes suivants:

INFOGRAPHISTES

Relevant du directeur de production, les principales responsabilités de l'infographiste sont :

- Faire la conception et la réalisation de publicités imprimées et de publicités animées pour nos sites internet ;
- Effectuer de la mise en page.

La personne recherchée doit :

- Détenir un diplôme d'études collégiales (DEC) ou un DEP en infographie, toute combinaison de formation et/ou d'expérience jugée équivalente sera considérée ;
- Avoir une bonne connaissance des logiciels : InDesign, Illustrator et Photoshop ;
- Avoir des connaissances en animation pour le web serait un atout ;
- Faire preuve d'un bon esprit d'équipe ;
- Démontrer des capacités à travailler sous pression ;
- Être disponible et faire preuve de créativité ;
- Faire preuve de minutie et de rigueur ;
- Être flexible et savoir réagir rapidement aux événements ;
- Salaire à discuter selon l'échelle salariale.

Les personnes intéressées par ce poste
sont invitées à soumettre leur CV par courriel à :

[Salvador Dallaire : sdallaire@icimédias.ca]

>141676



Groupement forestier
BEAUCE-SUD

OFFRE D'EMPLOI

DIRECTEUR GÉNÉRAL

Le Groupement :

- Offre des services forestiers à ses 1000 membres propriétaires de lots boisés. (récolte de bois, reboisement et autres travaux forestiers);
- Effectue des travaux techniques ou d'exécutions sur les terrains publics ou de grandes corporations forestières ou pour l'obtention de contingent d'érablière, etc.

Votre profil :

- Vous avez une bonne capacité à travailler en équipe, vous êtes autonome, disponible et communiquez facilement avec les propriétaires et travailleurs forestiers;
- Vous possédez un diplôme en foresterie idéalement ing. f.;
- Vous avez plus de 7 ans d'expérience en forêt privée dont un minimum de 2 ans dans un poste de direction.

ENTRÉE EN FONCTION IMMÉDIATEMENT

Faites parvenir votre CV à l'attention
de Monsieur Jean-Marc Doyon
34, 4^e Rue Ouest, Saint-Martin (Québec) G0M 1B0
gbeaucsud@globetrotter.net

>142551

UNE CARRIÈRE UN EMPLOI ici en Beauce



Surpasser vos attentes
au meilleur des tendances

Licence RBQ: 1594-7807-82

Nous sommes à la recherche d'un(e):

INSTALLATEUR(ES) D'ARMOIRES DE CUISINE

Description du poste:

Vous serez responsable d'effectuer l'installation des armoires sur les chantiers selon les plans d'atelier fournis et les règles de l'art du métier.

Exigences:

- Carte de compétence CCQ requise : compagnon ou apprenti 1 ou 2 en tant que charpentier-menuisier ou poseur d'armoires et articles préfab.
- Être consciencieux, responsable, minutieux et courtois.
- Bonne condition physique.

Conditions:

- Emploi à temps plein permanent
- Poste disponible immédiatement
- Salaire selon le taux de la CCQ.

Faire parvenir votre C.V.:

175, rue Michener, St-Joseph (Qc), G0S 2V0
Télécopieur: 418 397-4621 ou info@cuisitec.com

>141554



**Chef de file au Canada,
RCM occupe une position de tout premier
plan dans la construction modulaire
multi-résidentielle et commerciale.**



ÉCHELLE SALARIALE COMPÉTITIVE

RECONNAISSANCE DE L'EXPÉRIENCE

POSSIBILITÉ D'AVANCEMENT RAPIDE

ASSURANCES COLLECTIVES GÉNÉREUSES

EMPLOIS DISPONIBLES

- TECHNICIEN EN MÉCANIQUE EN BÂTIMENT
 - TECHNICIEN EN GÉNIE CIVIL
 - CHARGÉ DE PROJET
- EMPLOI ÉTUDIANT POUR L'ÉTÉ

AINSI QUE DES POSTES DE JOURNALIERS

POUR BÂTIR AVEC NOUS,
VEUILLEZ FAIRE PARVENIR VOTRE CV

PAR TÉLÉCOPIEUR AU 418 227-3654

PAR COURRIEL À INFO@RCMMODULAIRE.COM



On conçoit, fabrique et assemble en usine des modules destinés au marché canadien et américain pour les secteurs de la construction hôtelière, commerciale, multirésidentielle et les campements miniers

418 227-4044

>128660

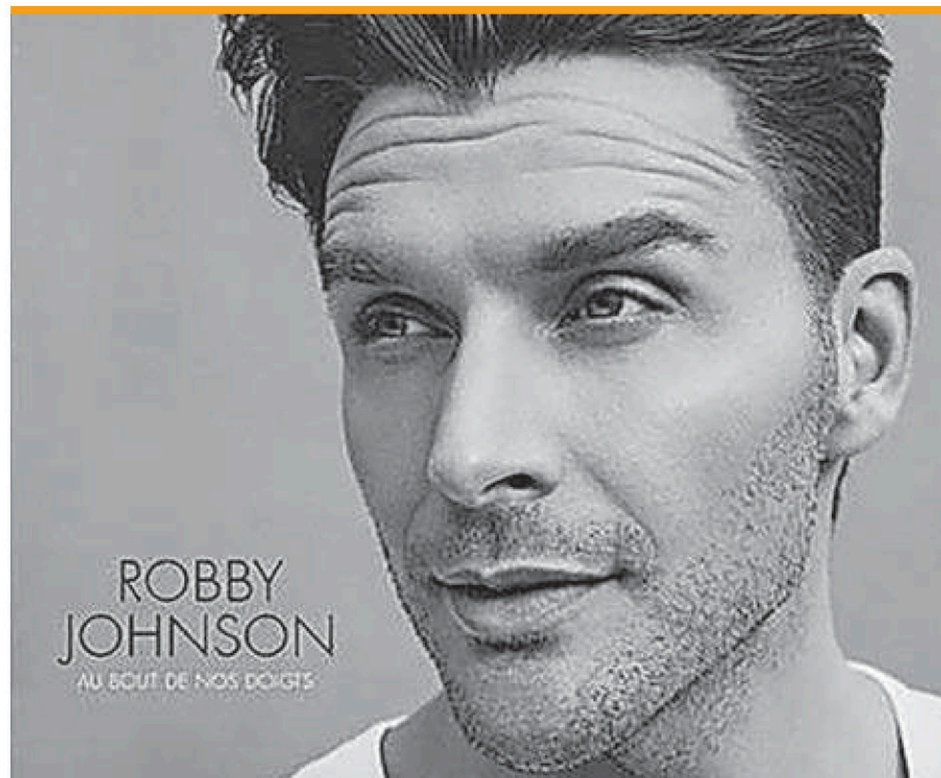

Robby Johnson fera paraître un album en français cet automne. (Photo Gracieuseté)

Première pièce en français pour Robby Johnson

FRÉDÉRIC DESJARDINS

fdesjardins@leclaireurprogres.ca

MUSIQUE. Connu pour ses chansons country anglophones, Robby Johnson a lancé un premier extrait en français intitulé *Au bout des doigts (Alone Tonight)*.

Cette pièce sera incluse dans un nouvel album dont la sortie aura lieu l'automne prochain. Celui-ci sera produit par la compagnie québécoise Audiogram.

Au bout des doigts (Alone Tonight) est une chanson pop différente du style habituel de Robby Johnson où il questionne les comportements futiles en cette ère où l'image prédomine.

Aux côtés de Michel Bélanger, Corneille a cosigné la direction artistique de la chanson en plus de collaborer aux paroles et à la musique.

«Il y a des rencontres qui ne s'expliquent pas. Je

suis tellement reconnaissant envers la vie d'avoir rencontré cet homme (Corneille), un confident et un mentor qui fait rayonner ce que je deviens», affirme Robby Johnson.

L'artiste beauceron avait déjà testé ses capacités à chanter en français pendant 12 concerts de Gregory Charles l'an dernier à Québec et Montréal. Robby Johnson s'est aussi rendu à Paris cet hiver afin de collaborer avec différents auteurs-compositeurs.

Rappelons qu'il a également lancé *Trouble*, mini-album de quatre chansons country anglophones, le 16 février dernier. Sa tournée *Don't Look Back* l'amènera cet été dans plusieurs villes au Québec et aux États-Unis.

Robby Johnson grimpera sur scène notamment le 2 juin au Colisée de Loretteville (Québec) pour clore le festival Le Grand Boucan, ainsi que le 4 août à 21h30 au Festival de Lévis (parc Champigny).



ULTIMA
FENESTRATION

Du style **plein la vue**

Fabricant de portes et fenêtres localisé à Saint-Georges

RBQ : 8321-7547-01

Offre d'emploi

Journaliers

Description du poste

Ultima Fenestration, entreprise œuvrant dans la fabrication de portes et fenêtres, est présentement à la recherche de journaliers de production. Sous la responsabilité du chef d'équipe, l'employé devra procéder à l'assemblage et au montage de fenêtres, portes et portes-patio.

Exigences

- Aimer le travail d'équipe
- Habiletés à travailler avec des outils manuels
- Faire preuve de rigueur et avoir un souci élevé de la qualité
- Sens de l'initiative et de l'organisation développé

Conditions

- Formation sur place
- Horaire de travail du lundi au vendredi
- Rémunération selon l'échelle salariale en place
- Avantages sociaux intéressants

Candidature

Vous souhaitez postuler? Faites parvenir votre curriculum vitae à reception@ultimafenestration.com.

SPORTS

Éric Gingras et Junior Guillemette remportent l'Omnium printanier Sogetel Mobilité

SIMON BUSQUE

sbusque@leclaireurprogres.ca

GOLF. Éric Gingras et Junior Guillemette du Club de golf Dorchester de Frampton ont enlevé les grands honneurs de l'Omnium printanier Sogetel Mobilité tenu samedi dernier au Club de golf de Beauceville.

Le tournoi était présenté selon la formule continuous mulligan pour les neuf premiers trous et deux balles, meilleure balle pour les neuf derniers trous. Les deux joueurs ont remis des pointages de 31 et 34 pour se sauver avec la victoire.

Dans la classe AA, Jean-François Veilleux et Carl Fleury du Club de golf de Beauceville l'ont remporté avec un total de 66 alors que dans la classe A, Marcel Bastien et Bruno Dubé ont été sacrés champions avec une carte de 72.

Dans les autres catégories, les premières positions sont allées à Roger Fortin et Christian Fortin avec 77 dans la classe BB, Gaétan "Puce" Rodrigue et Yves Couture avec 71 dans la classe B ainsi que Dany Giguère et Alex Giguère avec 75 dans la classe C.

À noter qu'un exploit un peu exceptionnel a été réussi lors du tournoi alors que Daniel Trudel a réussi un aigle au trou #8. Lui et son partenaire Michel Mathieu ont finalement terminé au deuxième rang de la classe B avec une carte de 73.

Bien que les conditions de jeu ont été difficiles en début de saison au Club de golf de Beauceville,

l'Omnium printanier Sogetel Mobilité a été disputé dans de très bonnes dispositions en raison du travail du surintendant Robert Boisvert et de son équipe qui n'ont pas ménagé les efforts au cours des derniers jours pour offrir un terrain de très bonne qualité. Le professionnel-gestionnaire, Alain Simard, nous disait d'ailleurs que le terrain ne cessait de s'améliorer et que le tout devrait rentrer dans l'ordre dans un avenir très rapproché.

Soulignons que les profits de l'Omnium printanier Sogetel Mobilité sont remis aux juniors du Club de golf de Beauceville. Un peu plus de 2000 \$ ont été amassés. Les organisateurs ont aussi confirmé que l'événement sera de retour l'an prochain.



Le professionnel-gestionnaire du Club de golf de Beauceville, Alain Simard (à l'avant), en compagnie Gaétan Rodrigue et Yves Couture, champions de la classe B, ainsi qu'Alex Giguère et Dany Giguère, champions de la classe C. (Photo L'Éclaireur Progrès-Simon Busque)



Association des Personnes Handicapées de la Chaudière

AVIS DE CONVOCATION

L'Association des personnes handicapées de la Chaudière (APHC) tiendra son assemblée générale annuelle **le jeudi 14 juin 2018 à 18h30** dans les locaux de l'organisme situés au 2425, 119^e rue, Saint-Georges. Lors de celle-ci, nous vous présenterons le rapport d'activités ainsi que le bilan financier de l'année 2017-2018 de même que le plan d'action et les prévisions budgétaires pour l'année financière 2018-2019. Veuillez prendre note que cette rencontre s'adresse uniquement aux membres de l'Association. Nous vous attendons en grand nombre.

La direction

>142039

Deux hockeyeurs de Lac-Etchemin repêchés dans la LHJMQ

SERGE LAMONTAGNE

slamontagne@lavoixdusud.com

SPORT. Comme prévu, les hockeyeurs Pier-Olivier Roy et Justin Deblois, de Lac-Etchemin, ont trouvé preneur le 2 juin lors du repêchage de la Ligue de hockey junior majeur du Québec (LHJMQ) à Shawinigan.

Joueur étoile des Chevaliers de Lévis, équipe membre de la Ligue de hockey midget AAA du Québec, l'attaquant Pier-Olivier Roy a été sélectionné par les Olympiques de Gatineau au

neuvième rang lors du premier tour.

Lors de la dernière saison régulière des Chevaliers, ce dernier a inscrit 14 buts et 36 aides en 40 parties. Roy était classé comme onzième meilleur espoir selon la liste finale du Centre de soutien au recrutement de la LHJMQ, publiée au début mai.

Classé entre la sixième et la huitième ronde selon le même classement, Justin Deblois a été un choix de cinquième ronde des Huskies de Rouyn-Noranda, le 76^e au total. La formation de l'Abitibi avait obtenu ce choix des Saguenéens de Chicoutimi.

Comme défenseur, Deblois avait évolué la majeure partie de la saison 2017-2018 avec les Corsaires de Pointe-Levy (midget espoir) avant

de terminer la campagne au sein des Chevaliers de Lévis.

BEAUCE

Un seul Beauceron a été repêché dans la LHJMQ en 2018. Le défenseur Justin Gosselin, de Saint-Elzéar, a été sélectionné en quatrième ronde par les Olympiques de Gatineau.

Il a été le 58^e hockeyeur nommé au repêchage. Évoluant avec les Chevaliers de Lévis en 2017-2018, celui-ci avait obtenu un rendement de neuf buts et douze aides en 40 rencontres.

* Avec la collaboration de Frédéric Desjardins



Avis public

AVIS PUBLIC est par la présente donné que le conseil des commissaires de la Commission scolaire de la Beauce-Etchemin procédera à l'examen des prévisions budgétaires pour l'année 2018-2019 lors d'une séance qui sera tenue à 19 heures, le mardi 26 juin 2018 au siège social de la commission scolaire situé au 1925, 118^e Rue, Saint-Georges (Québec).

Donné à Saint-Georges
Ce 29 mai 2018

Caroline Veilleux, directrice par intérim
Secrétariat général et services corporatifs

>142509



Pier-Olivier Roy évoluait avec les Chevaliers de Lévis. (Photo Gracieuseté)

Quel cycliste remportera le 33^e Tour de Beauce ?



FRÉDÉRIC DESJARDINS
fdesjardins@leclaireurprogres.ca

CYCLISME. Du 13 au 17 juin, 130 cyclistes répartis dans 19 équipes se disputeront les grands honneurs au 33^e Tour de Beauce.

Sept des 19 équipes proviennent des États-Unis. Les formations procontinentales Rally Cycling et United Healthcare seront à surveiller, de même que l'équipe Holowesko/Citadel. Le Letton Andz Flaksis, champion du Tour de Beauce en 2017, est membre de cette dernière formation.

Six équipes sont basées au Canada, y compris Silber Pro Cycling dont les cyclistes ont connu du succès aux éditions précédentes du Tour de Beauce.

L'équipe du Québec possédera un alignement avec les meilleurs espoirs de la province, dont le Beauceron Guillaume Davidson. La formation sera pilotée par Bruno Langlois qui, à 39 ans, pédalera son 20^e Tour de Beauce.

L'événement accueillera également des formations de la République dominicaine, du Mexique, de la Grande-Bretagne et du Japon.

PARCOURS

Disputée le 13 juin dès 10h, la première étape de 177 kilomètres aura comme point de départ et d'arrivée l'usine Procycle à Saint-Georges. Les cyclistes passeront par Saint-Benjamin et Saint-Simon-les-Mines et effectueront un grand tour sur les Rang 6 et 8, près de Saint-Odilon et Lac-Etchemin, avant de revenir à Saint-Georges.

Le lendemain, la seconde étape mettra en valeur les grimpeurs avec un circuit de 169 kilomètres en terre estrienne. Le départ aura lieu à 10h au centre sportif Mégantic à Lac-Mégantic, la course se terminant au sommet du mont Mégantic.

Pour le contre-la-montre de 20 kilomètres du 15 juin, les cyclistes feront un aller-retour dès 9h à Saint-Prospère sur un trajet passant par la 15^e Avenue, la 35^e Rue et la route



Catherine Leblanc, présidente de la Corporation du Grand Prix Cycliste de Beauce, et Francis Rancourt, directeur général du Tour de Beauce, rappellent que l'événement a des répercussions économiques et touristiques sur la région. (Photo L'Éclaireur Progrès - Frédéric Desjardins)

Langevin.

En soirée à 17 h 30, les athlètes sauteront sur leur vélo pour une virée de 77 kilomètres à partir de l'hôtel Le Georgesville. Ils circuleront par les routes 204 et 269 à Saint-Martin et Saint-Honoré. Le parcours comprend aussi un passage à Saint-Benoît et l'arrivée sur la 20^e Rue à Notre-Dame-des-Pins.

Le critérium se tiendra le 16 juin dès 13 h 30 à Québec. Le Parc de la Francophonie servira comme point de rassemblement pour ce circuit de 35 tours de deux kilomètres chacun.

Pour l'étape du 17 juin débutant à 11h, les cyclistes rouleront à Saint-Georges sur un trajet urbain de douze tours totalisant 122 kilomètres. La ligne de départ et d'arrivée

sera située au coin de la 150^e Rue et de la 10^e Avenue. Les cyclistes rouleront notamment sur la 2^e Avenue et la 120^e Rue.

Un *tail-gate* se tiendra de 11 h à 15 h sur la 150^e Rue, près du IGA, afin de souligner la clôture du Tour de Beauce. Les détails complets sur les équipes et parcours sont disponibles au tourdebeauce.com.

La Fondation Nordiques contribue à la salle d'entraînement du cégep

SPORT. La Fondation Nordiques a remis un chèque de 10000 \$ à la Fondation du Cégep Beauce-Appalaches afin de financer une nouvelle salle d'entraînement.

Cette somme s'ajoute au montant de 65 000 \$ que versera la Fondation du cégep pour défrayer le coût des appareils qui meubleront la salle. Le coût de construction de cette dernière est estimé à 1,9 million de dollars.

« La Fondation Nordiques vise à reconnaître l'importance des athlètes et l'impact du sport sur le développement de la société de demain. La construction de la salle d'entraînement du cégep rencontre ces objectifs. Elle permettra aux étudiants-athlètes des programmes sportifs des Condors de bénéficier d'un équipement de pointe. Elle contribuera également au développement du sport et au mieux-être des gens de la Beauce », mentionne Charles Dutil, l'un des administrateurs.

« Nous sommes reconnaissants envers la Fondation Nordiques d'avoir répondu positivement à notre demande. L'oreille beauceronne de

Charles Dutil a certainement joué en notre faveur. Fier de ses origines, le président de Manac est conscient que les étudiants de sa région méritent de bénéficier d'une salle d'entraînement moderne », dit Pierre Leblanc, directeur général du Cégep Beauce-Appalaches.

AUTOMNE 2019

La nouvelle salle d'entraînement sera deux fois et demie plus grande que la salle actuelle. Une zone d'accélération de 33 mètres sera aménagée pour permettre aux athlètes d'effectuer des sprints ou pousser des charges.

La Fondation du Cégep Beauce-Appalaches (550 000 \$) et la Fondation des Condors (200 000 \$) financeront près de 40% du projet de construction.

Le cégep a déposé une demande d'aide financière au Programme de soutien aux infrastructures sportives et récréatives du gouvernement du Québec. Une réponse est attendue d'ici le début de l'été. Les travaux devraient débiter avant la fin de l'année pour une ouverture à l'automne 2019. (F.D.)



De gauche à droite : Isabelle Dechêne, directrice de la Fondation du Cégep Beauce-Appalaches ; Pierre Leblanc, directeur général du cégep ; Charles Dutil, président de Manac et administrateur de la Fondation Nordiques ; Jean Guay, administrateur de la fondation du cégep. (Photo Gracieuseté)

P. G. Lessard
 Remorques
AUTO
 AMVOQ
 Association des vendeurs de véhicules d'occasion du Québec
pglessard.com

SAINT-PROSPER
 310, Route 204

2016-FORD TRANSIT, T-250
 235 648 km
15 995\$

2011-FORD EDGE, LIMITED AWD, V6, GPS
 74 288 km
15 295\$

2010-CHEVROLET CAMARO MANUELLE
 82 048 km
13 995\$

2015-MITSUBISHI, RVR, ES
 62 374 km
13 995\$

2015-HONDA ACCORD EX-L GPS
 76 119 km
19 995\$

2013-HYUNDAI ELANTRA GL
 92 364 km
8 995\$

2012-MINI COOPER CURR, TOIT OUVRANT
 131 500 km
9 995\$

2015-HYUNDAI VELOSTER CAMERA DE RECUL
 45 159 km
13 800\$

2014-FORD FOCUS, SE AUTOMATIQUE
 64 248 km
10 995\$

UN SERVICE À LA HAUTEUR DE VOS ATTENTES !



BEAUCE
MITSUBISHI
 418 774-8820
 Notre-Dame-des-Pins
www.beaucemitsubishi.ca

OUTLANDER PHEV ÉLECTRIQUE
VUS HYBRIDE ÉLECTRIQUE RECHARGEABLE
LE PLUS VENDU AU MONDE
 EN LOCATION À PARTIR DE

122\$*
 PAR SEMAINE
0,99%
 POUR
48
 MOIS

MITSUBISHI MIRAGE 2015 ES, MANUELLE
 46 526 km
32 285\$ /sem.*
 sur 312 sem.

MITSUBISHI MIRAGE G4 2017, MANUELLE
 129 km
46 835\$ /sem.*
 sur 360 sem.

MITSUBISHI LANCER 2017 ÉDITION LIMITED AUTOMATIQUE
 200 km
62 64\$ /sem.*
 sur 416 sem.

MITSUBISHI LANCER 2017 ÉDITION LIMITED AUTOMATIQUE 100% ÉLECTRIQUE
 60 km
63 525\$ /sem.*
 sur 416 sem.

MITSUBISHI RVR 2013 RVR AWD GT TOIT PANORAMIQUE AUTOMATIQUE
 64 959 km
70 29\$ /sem.*
 sur 260 sem.

www.autoblvd.net

OBTENEZ UN RABAIS DE



PROGRAMME DIPLÔMÉS



TOUJOURS **PLUS!**



AUTO DU BOULEVARD
 KIA NOTRE-DAME-DES-PINS

3260, route Kennedy Notre-Dame-des-Pins