

L'info du Nord

VALLÉE DE LA ROUGE



Mercredi 16 novembre 2022 • Vol. 42, No. 37 • 7 508 exemplaires • InfoduNordValleedelaRouge.ca

DANS LES LAURENTIDES

De plus en plus de véhicules électriques

PAGES 4 et 5

Bienvenue chez
THIBAUT
Marine.COM



Journées

Portes

OUVERTES

17-18-19 NOVEMBRE

- ↑ Rabais sur accessoires de motoneiges et de VTT **15%**
- ↑ Rabais sur un ensemble de pelle à neige **30%**
- ↑ Carte-cadeau à l'achat de l'assurance de remplacement **250\$**
- ↑ Rabais sur les huiles **15%**
- ← 4 L d'huile, courroie et bougie, à l'achat d'une motoneige (neuve ou usagée) **GRATUIT**



**POLARIS PRO RMK
9R 2023**



**POLARIS INDY VR1
BOOST 2023**



Obtenez **20% à 50%** de rabais
sur vêtements et casques sélectionnés

Pour l'occasion, nous recevrons notre clientèle avec de la nourriture, de la bière et du vin !

THIBAUT
Marine.COM

4995, route 117, Ste-Agathe-des-Monts
819 326-4084 | thibaultmarine.com

À votre service depuis près de 60 ans !

Dans l'enceinte de l'urgence de l'hôpital

Le CISSSLAU aménagera une salle d'isolement psychiatrique à Rivière-Rouge

RONALD MCGREGOR

rmcgregor@inmedias.ca

Le Centre intégré de santé et de services sociaux des Laurentides (CISSSLAU) se dotera d'une salle d'isolement psychiatrique sécurisée au centre de services de Rivière-Rouge en 2023. La salle s'adresse à une clientèle qui se présente à l'urgence avec des problèmes de santé mentale. Elle sera localisée dans l'enceinte de l'urgence tout près du poste de garde dans un secteur achalandé.

Catherine Veilleux, agente d'information pour l'équipe du Service des relations médias au CISSSLAU, avance plus de détails sur ces travaux dont la date butoir des soumissions était le 20 octobre.

« Le réaménagement prochain de l'une de nos salles de l'urgence du Centre de services de Rivière-Rouge est une belle nouvelle. Le projet offrira un espace adapté aux personnes qui se présentent à l'urgence avec une grande désorganisation ou une détresse importante. Cet endroit sera conçu autant pour la sécurité de la personne que pour celle des autres usagers et de notre personnel. »

« Nous ne souhaitons pas identifier spécifiquement cette salle pour éviter une stigmatisation des usagers qui y seront admis. »

-Catherine Veilleux, CISSSLAU

La salle est présentement utilisée pour la surveillance de certains usagers. À la fin des travaux, elle aura, poursuit Mme Veilleux, « un revêtement mural spécialisé pour éviter une blessure et des éléments pensés pour la protection de l'usager, selon les meilleures pratiques. Une porte avec vitre incassable, pour la sécurité de l'usager, du personnel et des autres usagers, permettra une observation adéquate de la personne puisqu'une surveillance sera établie selon l'évaluation de chaque cas en tenant compte des normes actuelles ».

Le CISSSLAU affirme qu'il n'y aura aucun impact sur la clientèle dans la salle d'attente puisque la nouvelle salle n'est pas située dans le même secteur. Selon Mme Veilleux, « à la suite de l'ouverture des soumissions et à l'adjudication de l'appel d'offres, un délai de livraison d'environ 30 semaines

est à prévoir pour certains matériaux de construction. Ensuite, la finition des murs et des éléments mécanoélectriques de la salle durera environ un mois pour la réalisation ». Il faut calculer environ 34 semaines après adjudication, soit le 20 octobre.

Toujours selon le CISSSLAU, le délai de dépôt est non dépassé et les coûts finaux des soumissions ne sont pas encore reçus. L'attribution du contrat est au plus bas soumissionnaire dans cet appel d'offres public. 🗞

Le centre de services de Rivière-Rouge se dote en 2023 d'une salle d'isolement psychiatrique sécurisée qui s'adressera à une clientèle spécifique. (Photo L'Info du Nord - Ronald McGregor/Archives)

CLINIQUE DENTAIRE MONT-TREMBLANT

**Pour tout type de traitement
En toute sécurité, selon les directives de la santé publique**

**MAINTENANT
OUVERT LE
VENDREDI**

Services offerts :

- Implantologie
- Blanchiment des dents
- Carie
- Couronne dentaire
- Extraction dent sagesse
- Traitement canal
- Prothèses dentaires avec ou sans implants
- Protecteurs buccaux
- Et bien plus encore!

Pierre Coulombe, d.d. Denturologiste

Dr. Maxime Proulx, d.m.d. Dentiste propriétaire

Sylvain Grondin, d.d. Denturologiste

Au plaisir de vous recevoir !

819 425-3716 • 701, rue Labelle, Mont-Tremblant • www.cdmtremblant.com

Voyante TUNISIENNE

MÉDIUM | CLAIRVOYANCE
DEPUIS PLUS DE 18 ANS

PENDULE | PHOTO | LIGNES DE LA MAIN
CHAKRA | CARTES | DON NATUREL
COMMUNIQUE AVEC LES DÉFUNTS

De retour à Mont-Tremblant!

**VENDREDI 25 NOVEMBRE
ET SAMEDI 26 NOVEMBRE**

PRENEZ RENDEZ-VOUS MAINTENANT !
819 425-2560 | 819 425-3081

Une hausse de 43 % en une seule année

Plus de 13 000 véhicules électriques immatriculés dans les Laurentides

SIMON DOMINÉ

sdomine@inmedias.ca

13 035: c'est le nombre de véhicules électriques immatriculés dans les Laurentides en 2022, selon l'Institut de la Statistique du Québec (ISQ). Il s'agit d'une hausse de 43 % en une seule année.

Ce pourcentage est même supérieur de 3 points à la moyenne de l'ensemble du Québec pour la même période. Selon l'ISQ, le parc de véhicules électriques au Québec comptait 136 913 véhicules au 31 mars 2022, soit 38 971 de plus qu'à la même date en 2021.

Comme le rappelle l'ISQ, il y a encore 7 ans seulement, il y avait moins de 6 000 véhicules électriques légers immatriculés dans toute la Belle Province. Dans la région des Laurentides, l'ISQ en avait dénombré 542 en 2015. Depuis, d'année en année, leur nombre se multiplie. Ainsi, la hausse de 43 % observée dans la région entre 2021 et 2022 seulement correspond à 3 911 véhicules immatriculés de plus.

L'ISQ tempère la nouvelle en soulignant que tous ces véhicules électriques ne représentent encore que 2 % de l'ensemble des véhicules légers immatriculés au Québec, mais observe que leur augmentation est « très rapide ».

« Parmi l'ensemble des véhicules électriques en circulation, environ les deux tiers sont des automobiles tandis que l'autre tiers est constitué de camions légers (fourgonnettes, camionnettes, véhicules utilitaires, etc.). Par ailleurs, 90 % des véhicules électriques sont des véhicules de promenade alors que 10 % sont classés dans la catégorie des véhicules institutionnels, professionnels et commerciaux », stipule l'ISQ dans son édition 2022 du Panorama des régions du Québec publiée récemment.

Si un léger ralentissement peut être observé cette année, il est dû d'après l'ISQ « à une problématique mondiale d'approvisionnement de composants électroniques pour véhicules qui a allongé de façon importante les délais de livraison des véhicules électriques ». Dans les circonstances, attendre pendant un an avant de recevoir son véhicule électrique « n'est pas rare » souligne l'ISQ.



Le nombre de véhicules électriques immatriculés dans les Laurentides et au Québec continue sa croissance fulgurante en 2022. (Photo Adobe Stock)

À noter également que les véhicules hybrides rechargeables sont en baisse constante parmi les véhicules électriques immatriculés au Québec depuis 3 ans.

En outre, les autobus électriques ont commencé à faire leur apparition sur nos routes depuis 2019 et comme le remarque l'ISQ, ils sont dédiés dans 80 % des cas au transport scolaire. Ceux présents dans la région des Laurentides représentent 3 % des 311 autobus qui étaient immatriculés au 31 mars dernier.

publics et privés, mais l'ISQ remarque que dans 90 % des cas, c'est à la maison ou au travail que les besoins de recharge des véhicules électriques sont comblés.

« (...) si l'augmentation du nombre de bornes n'arrive pas à suivre la cadence de l'augmentation du nombre de véhicules électriques, l'augmentation plus spécifique du nombre de bornes de niveau 3 est, quant à elle, beaucoup plus conséquente (+44,9 %). De plus, la puissance des bornes de niveau 3 augmente également, offrant une vitesse de chargement plus rapide, ce qui aide à répondre aux besoins de recharge des électromobilistes », mentionne l'ISQ.

CROISSANCE PLUS MODESTE DES BORNES DE RECHARGE

Toujours en 2022, l'ISQ comptabilise 489 bornes de recharge dans les Laurentides, soit une croissance de 11 % par rapport à l'année précédente. Au Québec, il y en a 7 531, une augmentation de 15 % par rapport à 2021.

Ces bornes appartiennent à des réseaux

VOITURES ÉLECTRIQUES LES PLUS POPULAIRES AU QUÉBEC EN 2022

- Model 3 de Tesla (17 062 véhicules);
- Bolt EV de Chevrolet (10 901);
- Leaf de Nissan (10 317).

MODÈLES HYBRIDES RECHARGEABLES LES PLUS POPULAIRES AU QUÉBEC EN 2022

- Prius Prime de Toyota (12 534);
- Volt de Chevrolet (11 954).

À VENDRE PAR LE PROPRIÉTAIRE ...et son courtier!

Proprio Direct AGENCE IMMOBILIÈRE

NE PAVEZ RIEN AVANT D'AVOIR VENDU!

DAVID Villeneuve
COURTIER IMMOBILIER AGRÉÉ
www.davidvilleneuve.ca

31, rue du Pont, Labelle • 819 686-5114

FAMILLE 175 000\$ NOUVEAU	COQUETTE	NOMININGUE	LABELLE 499 000\$ NOUVEAU
Située dans un secteur près de tous les services école, parc et camping, jolie propriété de 3+1 chambres à coucher. Située sur un terrain de 14 674 pieds carrés avec garage détaché et atelier. Idéal pour une jeune famille. Centris# 17884566	Propriété à étage avec 3 CAC et un bureau en plein cœur du village de Nominoungue. Idéale comme première maison ou pour une famille qui souhaite rénover la propriété au goût du jour.	Très belle propriété incluant un revenu 3 1/2 au 2ième étage. Située sur un grand terrain de près de 43 000 pc y est aménagé un garage détaché. Plusieurs possibilités s'offrent à vous. Centris # 21299768	

CLINIQUE DE PHYSIOTHÉRAPIE BILODEAU

Josée Bilodeau, pht, DO
à votre service depuis 1985!

491, rue Charbonneau, Mont-Tremblant
819 425-8018
www.physiotherapie-osteopathie-bilodeau.com
physio.bilodeau@bellnet.ca

JOYEUX ANNIVERSAIRE



- 17 novembre – Nathan Bérubé, L'Ascension
- 18 novembre – Diane Lafleur, Nominoungue
- 20 novembre – Denis Legault, Rivière-Rouge

Gagnant : Nathan Bérubé, L'Ascension

IGA Le Marché Raymond
1395, L'Annonciation Sud
Rivière-Rouge • 819 275-3521

Vous offre un gâteau d'anniversaire

INSCRIPTIONS

Pour la publication d'un BONNE FÊTE faites parvenir votre demande à info@infodunord.ca. Avec les informations suivantes: Nom de la personne fêtée, date d'anniversaire, adresse complète. Le ou la gagnant(e) recevra directement par la poste son prix. Les demandes incomplètes ne seront pas publiées.

*.Veuillez noter que vous devez envoyer les fêtes 2 semaines avant la date d'anniversaire.

L'info du Nord
VALLÉE DE LA ROUGE



Votre conseillère en solutions médias
Joëlle Bélisle
jbélisle@inmedias.ca • 819 808-9066



Bientôt de nouvelles bornes électriques dans les Hautes-Laurentides

MAXIM OUELLETTE-LEGAULT,
JOURNALISTE DE L'INITIATIVE
DE JOURNALISME LOCAL

mouellette@inmedias.ca

Le 27 octobre, la phase 2 du développement du réseau de bornes électriques publiques dans la MRC d'Antoine-Labelle a été déclenchée.

C'est pour conclure la phase 1 du projet d'installation de bornes électriques et dévoiler la prochaine étape que l'organisme MOBA/Mobilité Alternative était à la Maison de l'entrepreneur de Mont-Laurier le 27 octobre. Alors que la première étape consistait en une étude de faisabilité, la deuxième vise à installer de nouvelles bornes. Rappelons que MOBA a été approché par le Transport adapté et collectif d'Antoine-Labelle (TACAL) afin d'effectuer l'étude de faisabilité.

Lors de cette séance d'information, MOBA expliquait aux auditeurs les différences entre les modèles de bornes et les réseaux de bornes au Québec, ainsi que leurs coûts.

Dans la province, on retrouve 4 réseaux de bornes de première importance : en premier lieu Circuit électrique, opéré par Hydro-Québec, puis le réseau Flo, suivi du réseau ChargePoint et enfin, le réseau EVDuty.

Myriam Goulet, chargée de projet chez MOBA, souligne que même si Hydro-Québec a son propre réseau, ils doivent faire affaire avec des manufacturiers pour leurs bornes. Il est donc possible de retrouver des bornes de marque Flo, qui est manufacturier de ses

propres bornes, sur des bornes du réseau Hydro-Québec.

DÉVELOPPEMENT DU RÉSEAU PRÉVU POUR 2023

MOBA a envoyé un formulaire aux personnes qui ont montré un certain intérêt quant à l'acquisition de bornes électriques. C'est 57 entreprises et municipalité de la MRC d'Antoine-Labelle qui ont répondu à ce formulaire. Selon Myriam Goulet, cela représente un intérêt pour installer 84 bornes électriques sur le territoire : « La réaction des gens est positive. De plus, les répondants sont bien distribués. Certains souhaitent installer des bornes dans des endroits où il n'y en a pas ».

Néanmoins, Myriam Goulet soulève le fait que 84 bornes électriques « C'est énorme pour le territoire et ce n'est pas nécessaire en 2023 ». Elle poursuit en expliquant que nous avons effectivement besoin de bornes électriques dans notre région, mais que l'offre doit respecter la demande : « L'installation doit se faire de façon graduelle et à l'écoute des besoins ». D'un autre côté, Myriam Goulet souligne l'importance d'ajouter de nombreuses bornes électriques en 2023, afin de se mettre à jour.

PETITE HISTOIRE DE MOBA

MOBA est un organisme à but non lucratif (OBNL), ainsi qu'un centre de gestion de déplacement qui agit comme consultant dans des projets en matière de mobilité.

MOBA a été créé par le MTQ en 2001, en même temps que 7 autres Centres de gestion de déplacement (CGD).

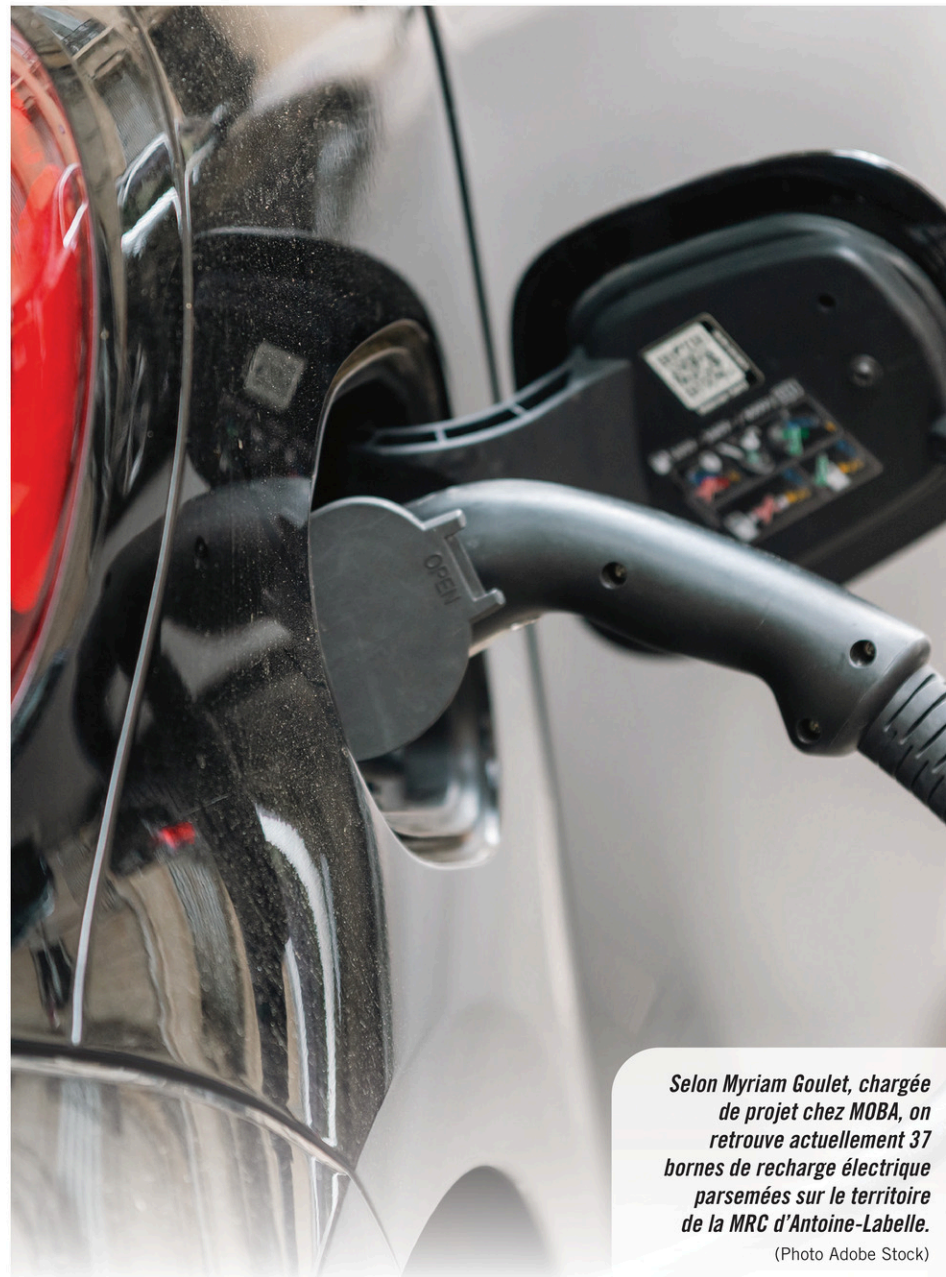

Selon Myriam Goulet, chargée de projet chez MOBA, on retrouve actuellement 37 bornes de recharge électrique parsemées sur le territoire de la MRC d'Antoine-Labelle.

(Photo Adobe Stock)

MOBA se trouve à être un des 3 CGD métropolitains, qui se séparent l'île de Montréal en trois sections en plus de couvrir des territoires à l'extérieur de l'île. MOBA

couvre la partie ouest de l'île de Montréal, ainsi que Laval et les Laurentides. La MRC d'Antoine-Labelle est donc le territoire le plus lointain couvert par MOBA. 🚗

NOUVEAU SUPPLÉMENTAIRE
14 AVRIL 2023

SAM BRETON

Billets en vente le
22 novembre à 10 h
pour tous
Aucune réservation

HUMOUR

FAMILLE

ARI CUI CUI ET LES PATINS MAGIQUES

Dimanche 20 novembre - 15h

L'Info du Nord
VALLÉE DE LA ROUGE

195, rue Brissette, local 72, Sainte-Agathe, QC J8C 3S4
819 321-3888
979, rue de St-Jovite, Mont-Tremblant, QC J8E 3J8
819 425-8658
info@infodunord.ca • www.linformationdunordvalleedelarouge.ca
Annonces classées : 1-866-637-5236

Directeur administratif
Sylvain Lacasse
slacasse@inmedias.ca

Directrice générale
Chantal Roussel
croussel@inmedias.ca

Directrice finances/
ressources humaines
Katy Dufresne
kdufresne@inmedias.ca

Directeur des ventes
David Meilleur
dmeilleur@inmedias.ca

Directeur de l'infographie
Marc Cadieux
mcaieux@inmedias.ca

Infographistes
Julie Leclerc
Emilie Constantineau
Martine Cotton
Jessica Lacroix
Samantha Doiron
Tanya Laframboise

Directrice de l'information
Marilou Séguin
mseguin@inmedias.ca

Rédacteur en chef
Simon Dominé
sdomine@inmedias.ca

Journalistes
Ronald McGregor
rmcgregor@inmedias.ca
Véronique Piché
vpiche@inmedias.ca
Martin Dumont
mdumont@inmedias.ca
Lauren Peers
lpeers@inmedias.ca

Coordonnatrice aux ventes
Johanne Faucher
jfaucher@inmedias.ca

Stratèges médias
Nathalie Chailfoux
Myliène Riopel
Sabrina Desjardins
Joëlle Béjiste
Stéphanie Lomas

Directrice web et médias sociaux
Mélodie Rivest
mrivest@inmedias.ca

Gestion de communauté
Jacob Chartrand
jchartrand@inmedias.ca

TIRAGE : 7 508 EXEMPLAIRES



Propriété de
In Médias inc.

Imprimé par
Transcontinental Transmag
Distribué par PubliSac

Financé par le
gouvernement du Canada

Canada



Une personne décède

Deux accidents à quelques heures d'intervalle sur la route 117

Deux accidents sont survenus à quelques heures d'intervalle le 13 novembre 2022 sur la route 117, dans les secteurs de Rivière-Rouge et de Lac-Saguay. Le second accident a provoqué la fermeture de la route. C'est vers 17 h 20 d'abord que les services d'urgence ont été demandés sur la route 117 sud au km 160, près de la montée Bigras à Rivière-Rouge, pour un accident impliquant deux véhicules. La Régie du Service de sécurité incendie de la Vallée de la Rouge a été demandée pour sécuriser les véhicules. La Sûreté du Québec (SQ) a procédé à la fermeture de la route le temps du remorquage. Les paramédics ont pris en charge un des deux conducteurs pour des blessures mineures. Puis, vers 20 h 45 le même soir, les services d'urgence ont une nouvelle fois été demandés, cette fois pour un accident impliquant deux véhicules

sur la route 117, près de l'intersection du chemin du Lac-Allard, à Lac-Saguay. Un véhicule aurait été percuté sur le côté, probablement suite à une perte de contrôle. Les occupants des véhicules ont été pris en charge par les paramédics et transportés au centre hospitalier de Mont-Laurier. Selon l'agent d'information Marc Tessier de la SQ, au lendemain de l'accident, une personne est décédée. La chaussée et la condition des pneus pourraient être un facteur qui a mené à la collision. L'enquête se poursuit. La route 117 a été complètement fermée durant l'intervention, ainsi que durant l'enquête-collision. Un détour a été mis en place par le ministère des Transports par le chemin du Tour-du-Lac ainsi que le chemin du Lac-Allard. (Photo Code Rouge)



CASINO
MONT-TREMBLANT



UNE PRÉSENTATION DE
 LOTO
QUÉBEC

Soirées d'humour animées par Charles Pellerin

Les jeudis à 19 h 30
Du 3 au 17 novembre,
et le 1^{er} décembre

ENTRÉE GRATUITE*

* Places limitées.



18+

Fondation cancer du sein du Québec

In Médias remet 10 000\$ pour la cause

Grâce à la publication de notre 3^e cahier « Rose pour la cause », l'équipe des ventes d'In Médias est heureuse de remettre un montant de 10 000\$ à la Fondation Cancer

du Sein du Québec. Ce don est possible grâce à la générosité des marchands présents dans le cahier.

En trois ans, In Médias a pu remettre plus de 30 000\$ à l'organisme pour soutenir cette incontournable cause. Sur la photo, l'équipe des ventes du groupe In Médias

en compagnie de Catherine Bourdon, Conseillère, initiatives communautaires pour la Fondation. (Photo In Médias)



SONDAGE
LECTORAT



LECTEURS & LECTRICES
Donnez-nous votre
opinion



SCANNEZ-MOI

L'Info du Nord
VALLÉE DE LA ROUGE

<https://form.jotform.com/sonemehebdo/sondageinfodunordvr>

500\$
à gagner chez le marchand de votre choix!

*AUCUN ACHAT NÉCESSAIRE. Pour participer au concours, remplissez le sondage en scannant le code QR ou en vous rendant au <https://form.jotform.com/sonemehebdo/sondageinfodunordvr>. Vous pourrez ainsi courir la chance de remporter un chèque-cadeau d'une valeur de 500\$ chez le marchand local de votre choix. Un seul tirage sera fait pour la région des Hautes-Laurentides, soit pour L'Info du Nord Vallée de la Rouge et L'Info de la Lièvre. Le tirage aura lieu le mardi 03 janvier 2023. Les participants doivent être âgés d'au moins 18 ans. Une seule participation par personne. Les employés du journal et leur famille ne peuvent participer à ce concours.

1 enfant sur 4
n'a pas déjeuné aujourd'hui

Aidez-les à réaliser leur plein potentiel et textez « club » au **45678** pour donner **5\$**.



clubdejeuner.org

f i t



LES COURS *Saint-Jovite*

NOUVELLE RÉSIDENCE POUR
PERSONNES ÂGÉES

1 MOIS DE LOYER GRATUIT*

à la signature d'un bail avant le 31/12/2022,
prise de possession avant 31/03/2023

ÉLIGIBLE AU CRÉDIT D'IMPÔT

*Certaines conditions s'appliquent

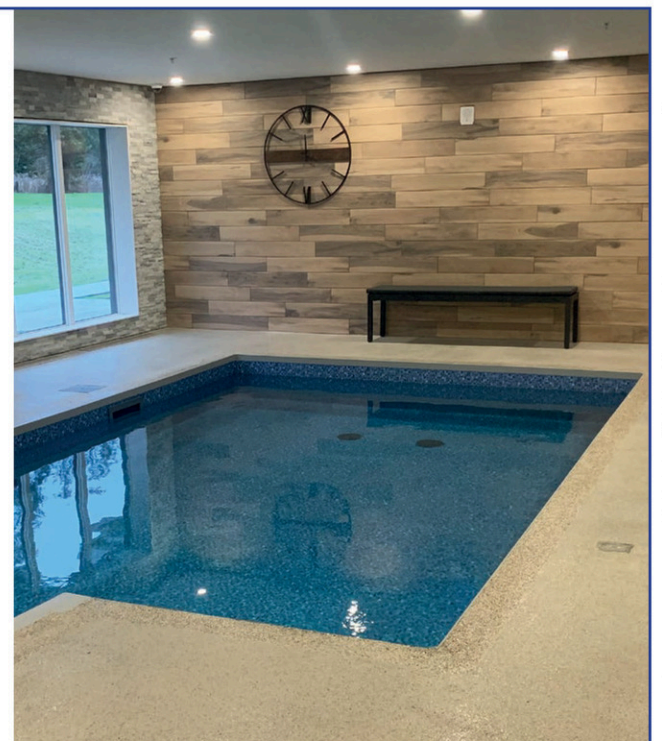



**SKIEZ 3 À 4 JOURS
AVEC LA CARTE LATITUDE**

86^{\$*}
/ JOUR

EN VENTE JUSQU'AU 22 NOVEMBRE

**ÉCLATÉ
DE HAUT EN BAS**

TREMBLANT.CA
1-888-738-1777

*Taxes et redevance en sus. Non valable du 27 décembre 2022 au 5 janvier 2023 inclusivement et les 8 samedis suivants : 14, 21 et 28 janvier, 11 et 18 février, 4, 18 et 25 mars 2023. Détails sur tremblant.ca



Le court-métrage Lullaby of misfortune

Le film de Philippe Cormier récompensé à Los Angeles et New York

Le Labellois Philippe Cormier continue à faire sa marque dans le monde du cinéma, pas seulement ici, mais à l'étranger. Voici que son court-métrage *Berceuse du malheur*, traduit sous le titre anglais de *Lullaby of misfortune*, ne passe pas inaperçu chez nos voisins du Sud. En effet, à Los Angeles, il a raflé le prix du Meilleur court-métrage en langue étrangère au

Dreamachine International Film festival. De ce côté-ci, à New York, au New York International Film awards, le film reçoit le prix de meilleur drame, meilleur réalisateur, meilleur scénario original, meilleur acteur de soutien (Karl Farah), meilleure composition musicale (William Gaboury) et enfin, meilleur maquillage (Juliane Larin). Qu'ajouter de plus? (Photo Jay Arsenaud)

DENTUROLOGISTE
DOMINIC ARCHAMBAULT
 FABRICATION & RÉPARATION DE PROTHÈSES DENTAIRES
CONSULTATION GRATUITE | URGENCE 7 JOURS
 Rivière-Rouge : 819 275-5599 | Labelle : 819 686-5530
 215, L'Annonciation Nord | 8438, Curé-Labelle

-P000650-2

Fermes du Nord
 Coopérative

RÉSERVEZ MAINTENANT
 VOS POULES PONDEUSES
 POUR MAI 2023!

agrizone Vie de campagne
 765, rue de Saint-Jovite, Mont-Tremblant
 819 425-3131 • www.agrizon.co

-P014646-1

VENTE DE POINSETTIAS
ET SAPINS DE NOËL
 Au profit de la Maison La Traversée

COMMANDEZ DÈS MAINTENANT

www.fondationlatraversee.com
 819 421-2585

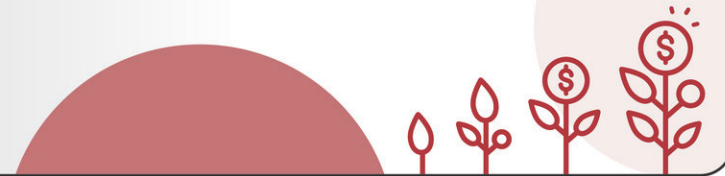

Explorez le marché caché de l'emploi!

Lorsque vous répondez à une offre d'emploi, il peut arriver que vous vous engagiez sur un marché compétitif où les candidats abondent. Si vous avez multiplié les candidatures et que vos efforts n'ont pas encore porté fruit à ce jour, vous pourriez envisager une autre approche : explorer le marché caché de l'emploi.

QU'EST-CE QUE C'EST?

Les employeurs qui songent à embaucher du personnel ne se ruent pas tous immédiatement vers les services en ligne de recrutement afin de combler leurs besoins. Loin de là! En fait, une vaste partie des emplois disponibles ou potentiels ne seront jamais affichés. Pourquoi? Les raisons varient, allant du manque de temps ou de budget à des stratégies visant à ne pas ébruiter publiquement l'ouverture de postes. La plupart du temps, l'employeur espère simplement trouver le candidat idéal parmi

ses propres employés en qui il a confiance ou laisser ces derniers lui recommander de bons candidats.

POURQUOI CIBLER CE MARCHÉ?

Le marché caché de l'emploi représente une occasion extraordinaire, puisqu'en postulant pour un emploi qui n'est affiché nulle part, vous êtes souvent l'un des rares candidats en lice, voire le seul!

COMMENT DÉCOUVRIR DES POSTES?

La recette est simple : faites les premiers pas en faisant des appels, en envoyant des courriels, en transmettant votre CV et en tirant profit de votre réseau, par exemple. Vous aurez parfois à sortir de votre zone de confort pour dénicher des postes cachés, mais le jeu en vaut la chandelle!



1250\$*
en cadeau de
bienvenue



TREMBLANT
Mont-Tremblant, Québec

Emmène-moi au sommet



Foires de l'emploi
Les samedis
19 et 26 novembre
de 10h à 14h

Rendez-vous au Inn

135 Chemin Kandahar
Mont-Tremblant, QC, J8E 1E2

Détails sur tremblant.ca/smt

*fabrication de neige, cuisine et hôtellerie.



3 règles d'or pour tout futur entrepreneur

Vous songez à démarrer votre première entreprise? Dans ce cas, prenez un moment pour réviser quelques grands principes découverts par vos dignes prédécesseurs. Ceux-ci augmenteront vos chances de succès et vous éviteront bien des écueils.

1. AYEZ DES ATTENTES RÉALISTES

Vous ne goûterez généralement pas à la fortune dès que vous lancerez vos produits ou services. La plupart des entrepreneurs doivent composer avec une période de vaches maigres, le temps de se faire connaître et de se tailler une place sur le marché. Celle-ci se compte souvent en années; il faudra donc vous armer de patience!

2. PRENEZ SOIN DE VOUS MÉNAGER

Il n'est pas rare d'entendre des histoires d'entrepreneurs qui travaillent 60 ou même 80 heures par semaine afin de concrétiser leur idée d'entreprise. L'effort est louable,

mais rappelez-vous que votre santé et votre équilibre personnel sont parmi les plus grands atouts de votre entreprise. Si votre projet vous conduit à la maladie ou au divorce, par exemple, le « succès » vous aura coûté beaucoup trop cher...

3. ACCEPTEZ DE COMMETTRE DES ERREURS

Aucun entrepreneur, même le plus aguerri, ne peut se vanter d'un parcours parfait. Et c'est très bien ainsi, car les erreurs font partie de l'apprentissage. Elles vous permettent d'améliorer sans cesse votre entreprise et de travailler votre caractère. Soyez donc indulgent envers vous-même et apprenez de vos bévues plutôt que de les laisser vous plomber le moral.

N'hésitez pas à recourir aux services d'aide aux entrepreneurs de votre région pour augmenter vos chances de réussite!



CONSTRUCTION PANACHE
ENTREPRENEUR GÉNÉRAL
RBQ 5719-6495-01

Chargé de projet

Contremaître

Charpentier-menuisier

Apprenti-menuisier

Manœuvre/journalier

Envoyez votre C.V. à :
admin@constructionpanache.com
819 686-2031

OFFRES D'EMPLOIS

OFFRE D'EMPLOI

CHAUFFEUR(EUSE) DE CAMION



Poste à combler

- 1 poste saisonnier

DESCRIPTION DU POSTE

Conduire un camion à ordures équipé d'une benne avec chargement latéral sur le territoire des municipalités membres de la Régie.

Horaire de jour, temps plein de mai à octobre et sur appel durant le reste de l'année.

Nous remercions d'avance celles et ceux qui auront soumis leur candidature, mais nous communiquerons qu'avec les personnes retenues pour la suite du processus.

Début de l'emploi sur appel en janvier 2023 et à temps plein le 1^{er} mai 2023.

EXIGENCES

- Permis de conduire classe 1 FM avec plus de 3 ans d'expérience pertinente;
- Expérience en conduite sur camions à chargement latéral un atout;
- Avoir un excellent dossier de conduite.

CONDITIONS DE TRAVAIL

- Selon la politique salariale en vigueur;
- Taux horaire à partir de 26.04\$.

Faire parvenir votre curriculum vitae et votre dossier de conduite récent (moins de 3 mois) avant le **9 décembre 2022** à l'attention de monsieur André Séguin, directeur général; par courriel à dg@rcer.ca ou par la poste à Régie de collecte environnementale de La Rouge, 53 rue des Pionniers, La Macaza, Québec, J0T 1R0.

>P015183-1



In Médias est à la recherche d'un(e) **Journaliste multimédia** Journal L'info du Nord

Mordu de journalisme recherché pour contribuer à une information locale et régionale de qualité, sur différentes plateformes, dans le magnifique territoire de la MRC des Laurentides. On t'attend!

On offre :

- Poste permanent temps plein (35 h/semaine)
- Horaire flexible
- Hybride télétravail - terrain - bureau
- Un leader : l'intérêt public
- Une équipe de feu
- Assurances et avantages +

On demande :

Rigueur, créativité, sens de l'organisation, esprit d'équipe, capacité à gérer la pression et à travailler dans des délais serrés; être à l'aise dans un environnement numérique.

Pour plus d'infos



Envoie ton CV à la directrice de l'information
Marilou Séguin, mseguin@inmedias.ca



>P015108-1

Être employé dans une entreprise coopérative : une foule de possibilités!

Il existe différents types de coopératives : de consommateurs, de producteurs, de solidarité, d'employeurs, etc. Au Québec seulement, on en retrouve des milliers! Si vous êtes à la recherche d'un emploi valorisant, celles-ci pourraient vous offrir une expérience des plus enrichissantes.

Cette formule d'affaires unique en son genre vise à répondre à un besoin ou à un enjeu rencontré dans une communauté. Ainsi, les employés qui travaillent dans des coopératives possèdent des valeurs de solidarité et de respect élevées et privilégient les valeurs humaines plutôt que les profits.

SECTEURS

Quels que soient vos champs d'intérêt ou vos passions, il existe probablement une coopérative qui s'y consacre dans votre région. En effet, on en trouve dans plusieurs secteurs économiques :

- L'agroalimentaire;
- L'énergie;
- La culture;
- La foresterie;
- Le commerce de détail;
- Le logement;
- Les assurances;
- Les services à la personne;
- Les services financiers;
- Les télécommunications; • Etc.

Ancrées dans leur communauté et respectueuses de l'environnement, les coopératives aident des milliers de gens à prendre leur destinée économique en main. Vous êtes de nature altruiste et croyez en la force d'un groupe? Vous saurez vous épanouir et mettre à profit vos compétences dans ces entreprises!



OFFRE D'EMPLOI

JOURNALIER CHAUFFEUR OPÉRATEUR

Description du poste

Sous l'autorité du contremaître aux travaux publics, l'employé aura comme mandat principal de conduire et opérer de la machinerie ainsi que des véhicules lourds avec ou sans équipements, d'effectuer des travaux d'entretien, de réparation et de déneigement des chemins et des routes, ainsi que l'entretien général des infrastructures municipales et des espaces verts ainsi que divers travaux de journalier. Il peut aussi être appelé à travailler à l'écocentre et à effectuer de la signalisation routière.

Formation, expérience et qualité requises

- Posséder un permis de conduire valide (classe 3)
- Expérience en déneigement
- Expérience en opération de rétrocaveuse (un atout)
- Expérience en opération de niveleuse (un atout)
- Carte de compétence concernant l'utilisation sécuritaire de scies mécaniques (un atout)
- Carte de compétence concernant les produits dangereux SIMDUT (un atout)
- Autonomie et sens des responsabilités

Horaire et conditions de travail

Durée : Poste régulier à temps complet
Semaine de travail : 40h
Rémunération : 22.81\$ de l'heure (augmentation annuelle) selon la convention collective en cours.

Les personnes intéressées doivent faire parvenir leur candidature avant le **vendredi 25 novembre 2022 à 16 h 30** par courriel à : kpaquette@munilamacaza.ca à l'attention de madame Karine Paquette, directrice générale adjointe par intérim

Le masculin est utilisé pour alléger le texte. Seuls les candidats retenus seront contactés.

>P015171-1

OFFRE D'EMPLOI



KANATA TREMBLANT

Kanata Tremblant est à la recherche de :

Service à la clientèle et support à l'administration

Emploi basé au ClubHouse de KanataTremblant
(www.KanataTremblant.com et www.ChaletsKanata.com)

- Coordonner les réservations des unités de location (gestion du calendrier, planifier le ménage, vérifier les unités avant l'arrivée et après le départ des clients, s'assurer de recevoir les clients à leur arrivée, prendre les paiements)
- Assurer le service à la clientèle (accueil, gestion des appels de service, planification et réservation d'activités, etc)
- Répondre aux courriels et appels téléphoniques
- Préparation de documents pour l'arrivée des clients
- Location d'équipement de plein air (vélos, kayaks, etc)
- Autres tâches selon les besoins
- Horaire constant et fixe du vendredi au dimanche. Remplacement pour vacances au besoin

AVANTAGES :

- Tâches variées
- Horaire fixe
- Tenue décontractée
- Horaires flexibles
- Stationnement sur place

Télétravail : Non

Type d'emploi :
Temps Plein, Temps Partiel, Permanent

Heures à temps partiel : 24 par semaine

Salaire : 17,00\$ à 19,00\$ par heure

Horaire : Toutes les fins de semaine

EXPÉRIENCE SOUHAITÉE MAIS NON REQUISE :

- Service à la clientèle: 1 an
- Utilisateur Office/Excel: 1 an
- Utilisateur AirBnB ou location de chalet: 1 an

Les personnes intéressées doivent faire parvenir leur candidature à :
emploi@KanataTremblant.com ou par télécopieur au : 819 379-3507
www.KanataTremblant.com

>P015182-1

AVIS DE DÉCÈS



JACQUES ROUSSEAU
1944-2022

Au CISSS des Laurentides, Centre hospitalier de Rivière-Rouge, est décédé le 30 octobre 2022 à l'âge de 77 ans, monsieur Jacques Rousseau fils de feu Téléphore Rousseau et de feu Rose Leboeuf, conjoint de Nicole Lanthier.

Outre sa conjointe, il laisse dans le deuil ses filles Nathalie (André) et Annie (Martin), ses petits-enfants : Azalée, Émerrick et Charli. Monsieur Rousseau laisse également ses frères et sœurs : Aline, Marcel, Gabrielle, Pierre, Claude, Monique, André, Noëlla, Jeanne-D'Arc ainsi que leurs conjoints et conjointes, ses neveux et nièces de même que d'autres parents et de nombreux amis. Il fut précédé de son frère Jean-Guy.

La famille recevra vos condoléances en présence des cendres à la **Coopérative funéraire Brunet située au 473, rue L'Annonciation Sud à Rivière-Rouge**, le vendredi 25 novembre 2022 de 12 h 30 à 15 h 30 suivi de l'inhumation au cimetière de Rivière-Rouge (Montée du Lac-Castor), pour porter monsieur Rousseau à son dernier repos.

En sa mémoire et en guise de sympathie, la famille vous propose de faire un don à la Fondation CHDL-CRNV de l'hôpital de Rivière-Rouge.

La **Coopérative funéraire Brunet** à qui la direction des funérailles a été confiée, offre à la famille éprouvée, ses plus sincères condoléances.



LE RÉSEAU
DES COOPÉRATIVES
FUNÉRAIRES



Lorsque le deuil se veut distance
Soyons celui qui sait comprendre
Offrons un cœur compatissant

PRÉSENT
À CHAQUE
INSTANT



COOPÉRATIVE
FUNÉRAIRE
BRUNET

632, rue de la Madone, **Mont-Laurier** • 819 623-6232
680, rue de la Madone, **Mont-Laurier** • 819 623-3751
19, rue Principale Nord, **Maniwaki** • 819 449-6082
473, L'Annonciation Sud, **Rivière-Rouge** • 819 275-8555
456 12e Avenue, **Ferme-Neuve** • 819 587-3169

coopbrunet.com

ANNONCES CLASSÉES



RÉSERVEZ UNIQUEMENT PAR TÉLÉPHONE À CE NUMÉRO
1 866 637-5236

Géré par TC-MEDIA

Heures d'affaires du lundi au vendredi
de 8h30 à 12h • 13h à 16h30

105 Propriétés à vendre

PROPRIÉTÉ bord de l'eau, lac McCaskill (Ste-Véronique), 819-275-7929

205 Logements / appartements à louer

4-1/2, Mont-Tremblant, neuf, 2 s.d.b. a/c. Non-fumeur. Pas d'animaux. Références. Libre. 1,400\$/mois. 819-430-7171

215 Logements / appartements chauffés / meublés à louer

LABELLE: 3-1/2 meublé. Studios, s.d.b. privée. 20 minutes Tremblant. 819-686-3260

245 Chambre à louer

La Macaza, chambres, travailleur seulement. Accès à tous les services. 514-833-1563

280 Entrepôts à louer

ENTREPOT chauffé à louer secteur Labelle, 819-686-3260, 514-609-3050

298 On demande

CHERCHE entrepôt ou maison à vendre ou à louer pas trop cher, entre Mont-Tremblant et Rivière Rouge. 819-686-1337

310 Divers à vendre

LOT de puces et vêtements de friperie en gros. 819-686-1337

SPÉCIAL AVANT L'HIVER

TÔLE à couverture et à mur, extérieur/ intérieur. Différentes couleurs. Accessoires. Isolation styromousse différentes épaisseurs. Aussi d'autres matériaux disponibles + + + à bas prix. Centre de liquidation G. Brunette et Fils, 150 Freeman, secteur Hull. 819-775-8048

424 Astrologie/occultisme

Ana Médium, spécialiste des questions amoureuses depuis 25 ans. Le secret des rencontres positives, la méthode pour récupérer son ex et des centaines de couples sauvés durablement, réponses précises et datées. Tél.: 450-309-0125

483 Compagne/compagnon

AGRICULTEUR recherche femme pour partager quotidien. 819-587-4485

HOMME belle apparence, cinquantaine, 5'10"/180 lb. But sérieux, amical. 819-686-1006

585 Services financiers divers

"SOLUTIONS À L'ENDETTEMENT. Restez à la maison! Tout se fait en ligne. Laissez nous vous aider. Un seul versement par mois. 7 sur 7, de 8h à 20h. MNP Ltée, Syndics autorisés en insolvabilité. 514-839-8004

FINANCEMENT Brisson. Prêt hypothécaire privé. Financement automobile. Aucun cas refusé. Léger dépôt. 1-866-566-7081

alloprof parents

Des enfants à l'école?
On a de bons trucs!

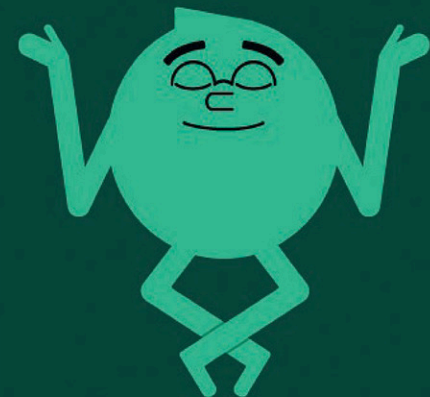

Visitez le site d'Alloprof Parents



palliacco
soutien, accompagnement et répit.

DONNEZ
pour nous
permettre
d'assurer un
soutien aux
personnes
en deuil.

1 855 717-9646
PALLIACCO.ORG



Consultation publique pour l'avenir des forêts laurentiennes

RONALD MCGREGOR

rmcgregor@inmedias.ca

La MRC d'Antoine-Labelle (MRCAL), en collaboration avec les MRC des Pays-d'en-Haut, d'Argenteuil, des Laurentides et le ministère des Ressources naturelles et des Forêts, (MRNF), lance une consultation publique dans le cadre du Plan d'aménagement forestier intégré tactique (PAFIT) du 9 novembre au 23 décembre.

« La consultation publique du PAFIT concerne principalement les objectifs d'aménagement durable des forêts identifiés par les experts et la stratégie d'aménagement forestier

intégré qui définit les travaux nécessaires au maintien des forêts productives et en bonne santé. Elle touche la région des Laurentides, plus précisément les unités d'aménagement (UA) 061-51, 064-52 (Laurentides Sud) et 064-71 (Laurentides Nord) », informe Billie Piché de la MRCAL.

La consultation permettra de recueillir les informations de la population et des organisations. Mme Piché y va de recommandations pour la consultation. « Elle permet à ces personnes d'émettre leurs commentaires et leurs préoccupations à l'égard de la planification forestière. Pour participer, les gens sont invités à consulter les ressources à leur disposition, afin de comprendre l'objet de la planification. Ensuite, il est recommandé de se regrouper

avec des personnes partageant les mêmes préoccupations. Les enjeux communs pourraient susciter une attention plus pointue. Finalement, il est encouragé d'appuyer les préoccupations de données complémentaires, par exemple à l'aide de cartes, de relevés écologiques ou de photos. Cela peut aider les experts à bien comprendre et analyser ces enjeux ».

PARTICIPATION EN LIGNE

En ligne, les participants peuvent partager leurs commentaires sur un formulaire du site Web du MFFP (bit.ly/3DU2YPM) et les informations sur la consultation et le PAFIT se trouvent au bitly.ws/wrvb.

Pour toute autre question, joindre le 819 425-6375 poste 0 ou au

consultationPAFITLaurentides@mffp.gouv.qc.ca.

La population des MRC citées « est invitée à participer à la séance d'information en ligne le 17 novembre prochain, souligne Mme Piché. Celle-ci permettra de résumer le fonctionnement de la planification forestière, le contenu du PAFIT et informer sur les étapes de consultation et de participation. C'est également une opportunité pour les participants d'échanger avec les représentants et de poser des questions ».

Mais pour y participer, vous devez vous inscrire en remplissant le formulaire en ligne au bit.ly/3Ufexrn.

(Photo Adobe Stock)

Chantale Jeannotte nommée adjointe parlementaire au ministère de l'Habitation



Chantale Jeannotte a été nommée adjointe parlementaire de France-Élaine Duranceau, ministre responsable de l'Habitation et députée de Bertrand.

(Photo gracieuseté)

LAUREEN PEERS

lpeers@inmedias.ca

François Legault a annoncé le vendredi 4 novembre l'identité des députés qui feront partie de l'équipe gouvernementale, dont celle de la députée de Labelle, Chantale Jeannotte.

« Lorsque j'ai annoncé la composition de mon Conseil des ministres, j'ai clairement fait part de mon souhait de solliciter davantage les députées et députés dans certains dossiers. Nous avons la chance de compter sur une équipe exceptionnelle, pleine de talent, et je souhaite mettre à profit les compétences de tout le monde. On a beaucoup de travail devant nous, et le gouvernement a besoin de l'aide de tous. L'équipe gouvernementale vient compléter un Conseil des ministres dont je suis très

fier et qui fera avancer le Québec », a déclaré François Legault, premier ministre du Québec.

Chantale Jeannotte vient donc d'être nommée adjointe parlementaire de sa collègue France-Élaine Duranceau, ministre responsable de l'Habitation et députée de Bertrand.

« Les logements sociaux et abordables étaient déjà une priorité pour moi et il me fera plaisir de venir prêter main-forte à ma collègue ministre de l'Habitation au plan national. France-Élaine est une personne très dynamique et une personne d'équipe. J'ai très hâte de collaborer avec elle », a mentionné Chantale Jeannotte.

Pour rappel, Chantale Jeannotte a été réélue le 3 octobre dernier dans la circonscription de Labelle avec plus de 53 % des votes.



Avis publics



ASSEMBLÉE GÉNÉRALE ANNUELLE

Toute l'équipe du festival Stradivaria ainsi que les administrateurs de Carrefour Bois-Chantants sont heureux de vous inviter à leur Assemblée Générale Annuelle qui se tiendra le 29 novembre 2022 à 10 h 00 via une conférence ZOOM.

L'assemblée a pour but de vous informer du travail accompli au cours de la dernière année, des états financiers ainsi que du plan d'action de 2023.

Pour de plus amples informations, veuillez contacter Madame France Gauthier : comptabilite_fg@outlook.com

Au plaisir de vous y rencontrer !

>P015208-1



AVIS À LA POPULATION DE RIVIÈRE-ROUGE

Demande de dérogation mineure numéro 2022-40042 (4840, chemin du Lac-Boileau Ouest)

Est par les présentes donné par la soussignée, greffière, que :

Conformément à son règlement numéro 320, la Ville de Rivière-Rouge avise sa population qu'un avis public a été publié sur son site Web à www.riviere-rouge.ca (onglet : Communications et publications / Avis public) et a été affiché à l'entrée de l'hôtel de ville le 16 novembre 2022 concernant cette demande de dérogation mineure, laquelle sera traitée lors de la séance ordinaire du conseil du 7 décembre 2022 qui se tiendra immédiatement après la fin de la séance du conseil d'agglomération fixée à 19 h à la salle Jeanne-Gariépy du Centre sportif et culturel de la Vallée de la Rouge (CSCVR), située au 1550, chemin du Rapide à Rivière-Rouge.

Donné à Rivière-Rouge, ce 16^e jour de novembre 2022

Catherine Denis-Sarrazin
Greffière

>P015185-1

Avis public

Régie des alcools, des courses et des jeux

AVIS DE DEMANDES RELATIVES À UN PERMIS OU À UNE LICENCE

Toute personne, société ou association au sens du Code civil peut, dans les 30 jours de la publication du présent avis, s'opposer à une demande relative au permis ci-après mentionné en transmettant à la Régie des alcools, des courses et des jeux un écrit assermenté qui fait état de ses motifs, ou intervenir en faveur de la demande, s'il y a eu opposition, dans les 45 jours de la publication du présent avis.

Cette opposition ou intervention doit être accompagnée d'une preuve attestant de son envoi au demandeur ou à son procureur, par courrier recommandé ou certifié ou par signification à la personne, et être adressée à la Régie des alcools, des courses et des jeux, 1, rue Notre-Dame Est, bureau 9.01, Montréal (Québec) H2Y 1B6.

NOM ET ADRESSE DU DEMANDEUR	NATURE DE LA DEMANDE	ENDROIT D'EXPLOITATION
9304-5870 Québec Inc. 2253 Chemin du Tour-du-Lac Nominique (Québec) J0W 1R0	Un permis de bar incluant la terrasse.	BISTRO TOUR DU LAC 2253 Chemin du Tour-du-Lac Nominique (Québec) J0W 1R0 Dossier : 321562

>P015177-1

Québec

Plein air

Fin de la saison estivale pour le P'tit train du Nord

DAVIDE BUSCEMI
dbuscemi@inmedias.ca

La saison estivale sur le sentier du P'tit train du Nord a pris fin le 1^{er} novembre.

Tout le monde en a bien profité avant, pendant et après l'été, soit 165 jours d'activité estivale. Et quel engouement pour le transport actif (tout ce qui n'est pas motorisé: marche, vélo essentiellement), en particulier, grâce aux VAE (vélo à assistance électrique) qui ont amené une nouvelle clientèle.

La longueur du sentier du P'tit train du Nord est de 234 km entre Bois-des-Filion et Mont-Laurier. Les secteurs les plus achalandés sont Saint-Jérôme, Val-David, Mont-Tremblant et Mirabel.

Une large partie de cet itinéraire est immergée dans la nature ou, à tout le moins, éloignée des automobiles. « Une distance de 234 km, c'est presque un Montréal-Québec mais, dans notre cas, c'est plus beau, car on y croise des lacs, des rivières et des montagnes avec un dénivelé de seulement 4 % », fait valoir la coordonnatrice aux communications du P'tit train du Nord, Diane Pilon.

De Bois-des-Filion à Blainville, c'est en milieu urbain. Les vélos partagent la route avec le trafic routier habituel. C'est après Blainville que la piste se verdit.

TOUT DE BLANC VÊTU

Après le manteau vert de la nature, ce sera le manteau blanc. Rendez-vous est pris cet hiver, car certaines portions du P'tit train du Nord (de Saint-Jérôme à Val-David et de Mont-Blanc au nord de Mont-Tremblant avec deux sentiers de ski de fond) seront empruntées par les skieurs de fond. Ils y côtoieront les cyclistes amateurs de vélo à roues surdimensionnées (fatbike) qui circulent dans leur corridor.

Les passionnés de motoneige ne sont pas oubliés avec un parcours partant du nord de Labelle jusqu'à Mont-Laurier et un autre de Sainte-Agathe à Mont-Blanc.

D'AUTRES DONNÉES 2022

Un écomètre rappelle que « le sentier a été utilisé par 72 % de cyclistes et 28 % de marcheurs-coueurs », indique Mme Pilon.

Il y a un service de transport de cyclistes (les autobus du P'tit Train du Nord) de Saint-Jérôme à Mont-Laurier. Cette année, quelque 4 000 clients, dont la moitié provenant de l'extérieur, ont utilisé les navettes.

Le P'tit Train du Nord est l'une des œuvres du pionnier Antoine Labelle, curé de son état. Cet homme du XIXe siècle avait des visions de développement du nord des Laurentides. Pour le plein air, collection printemps-été, rendez-vous l'année prochaine. Cela ne présente que des atouts. 



La saison estivale 2022 sur le parc linéaire Le P'tit train du Nord a pris fin le 1^{er} novembre dernier. (Photo Adobe Stock)

>L05298-81



ADMISSION	2D	3D
Générale	11\$	14\$
Étudiant (carte obligatoire)	9,50\$	12,50\$
Enfant 12 ans et -	8\$	11\$
Sénior	7,50\$	10,50\$
Forfait famille	32\$	44\$

cinemalaurier.ca

Suivez-nous 

À l'affiche du 18 novembre au 22 novembre 2022



**BLACK PANTHER :
LONGUE VIE AU WAKANDA**

VENDREDI : 19H15 (3D)
SAMEDI : 12H45, 16H00, 19H15 (3D)
DIMANCHE : 12H45, 16H00, 19H15 (3D)
LUNDI : 19H15
MARDI : 19H15



TU TE SOUVIENDRAS DE MOI

VENDREDI : 19H00
SAMEDI : 13H15, 15H45, 19H00
DIMANCHE : 13H15, 15H45, 19H00
LUNDI : 19H00
MARDI : 19H00





BILLET POUR LE PARADIS

VENDREDI : 18H45
SAMEDI : 13H00, 15H30, 18H45
DIMANCHE : 13H00, 15H30, 18H45
LUNDI : 18H45
MARDI : 18H45



VALIDE DU 17 NOVEMBRE AU 24 DÉCEMBRE 2022

RONA

MARCHAND PROPRIÉTAIRE
DESLONGCHAMPS

RONA RIVIÈRE-ROUGE
400, rue L'Annonciation sud
Rivière-Rouge, QC
819-275-2694

RONA MANIWAKI
79, Kichi Mikan (route 105)
Maniwaki, QC
819-306-7662

RONA RIVIÈRE-ROUGE
1721, rue de l'Annonciation
Rivière-Rouge, QC
819-275-2694

RONA MONT-LAURIER
1351, boul. Albiny Paquette
Mont-Laurier, QC
819-623-1245



Trouvez le CADEAU PARFAIT

RABAIS DE 50\$

129\$

était ~~179\$~~



**VISSEUSE À CHOCS
20 V CRAFTSMAN
SANS BALAIS**
Ensemble de 2 batteries.
Batteries au li-ion.
2800 tr/min.
CMCF810C2

149\$



**FOYER
ÉLECTRIQUE 22"**
Couvre 400 pi².
66265015

RABAIS DE 100\$

1479\$

était ~~1579\$~~



POÈLE À GRANULES
48 000 BTU. Chauffe
jusqu'à 2200 pi².
30235010

20⁴⁹



**ENSEMBLE PELLE ET
BALAI À NEIGE**
72565001

RABAIS DE 42\$

139\$

était ~~181\$~~



FOUR MICRO-ONDES 0,9 PI³
1000 W.
30895120

RABAIS DE 20\$

79⁹⁹

était ~~99\$~~



**ENSEMBLE
DE RACLETTE
ANTIADHÉSIF SALTON**
10" x 10".
311089

VOUS MANQUEZ D'IDÉES-CADEAUX?

Optez pour la **carte-cadeau** Deslongchamps!



À NOS CLIENTS: Offres valides du 17 novembre au 24 décembre 2022 (ou jusqu'à épuisement des stocks) à vos RONA Deslongchamps; 400, rue L'Annonciation sud, Rivière-Rouge / 1721, rue de l'Annonciation, Rivière-Rouge / 79, Kichi Mikan (route 105), Maniwaki / 1351, boul. Albiny Paquette, Mont-Laurier seulement. L'information contenue dans cette circulaire est celle que nous avons au moment de sa préparation. Si, malgré nos soins, des erreurs s'y étaient glissées, un avis sera publié en magasin. Certains articles peuvent différer de l'illustration; la description prévaut. La sélection des produits et les services offerts varient d'un magasin à l'autre. Nous sommes parfois dans l'obligation de changer les spécifications d'un produit ou de le substituer. Nous nous réservons le droit de limiter les quantités.