FETE DU JOUR: Saint Saturnin
Soleil: lever, 7 h. 19; coucher, 4 h. 18.
Lune: (dernier quartier) lever, 3 h. 23; coucher, 1 h. 57.

TEMPS PROBABLE
BEAU EN GENERAL

LA PRESSE

LE PLUS FORT TIRAGE DES JOURNAUX DU CANADA TOUT ENTIER

LA PRESSE, telle qu'établie par Treffié BERTHIAUME, est une institution irrévocablement dévouée aux intérêts canadiens-français et catholiques; indépendante des partis politiques, elle traite tout le monde avec justice, protège les petits et les faibles contre les grands et les forts, lutte pour le bien contre le mal, tient plus à éclairer qu'à gouverner, fait rayonner la vérité par un puissant service d'information, est le champion des réformes pouvant améliorer le sort des classes sociales.

35me ANNEE—No 24 —22 PAGES
EDITION QUOTIDIENNE—MONTREAL VENDREDI 29 NOVEMBRE 1918
PRIX : DEUX CENTINS

Mde B. Garneau
379 St Jean

L'ANGLETERRE ET L'AMERIQUE PEUVENT ASSURER LE MAINTIEN DE LA PAIX EN TOUT LE MONDE

Sir Robert Borden prononce un discours important à l'occasion du "Thanksgiving Day".— Le projet de ligue des nations est approuvé.

IL FAUT AGIR DE CONCERT

Londres, 29—Sir Robert Borden a prononcé un discours, hier, au banquet donné par la Société américaine, à l'occasion du "Thanksgiving Day". Il a déclaré qu'il approuvait le projet de former une ligue des nations et que l'Angleterre et l'Amérique, en agissant de concert, étaient capables d'assurer le maintien de la paix dans le monde. Sir Robert a dit en substance: "Formons une ligue des nations, si ce projet peut être réalisé; mais, au moins, obtenons cette entente et cette unité de but et d'action entre les deux grandes nations parlant l'anglais, nations qui pour longtemps ont éloigné de l'humanité les horreurs et les sacrifices d'une guerre comme celle dont la fin est arrivée.

Unis par les liens du sang de la langue, de la littérature et de la tradition, les peuples de la Grande-Bretagne et des Etats composant la grande république américaine peuvent imposer la paix au monde. Ils auraient pu l'imposer en juillet 1914, s'ils avaient donné conjointement à l'Allemagne l'avertissement voulu.

Donc, les deux peuples ont devant le monde pris des responsabilités. A cause de leur influence sans pareille et de leur puissance, les deux peuples ne peuvent pas mettre de côté ces responsabilités. Ne permettons pas que des incidents sans importance, les rivalités et le manque de confiance divisent ceux qui, en restant unis, peuvent maintenir la paix dans le monde."

Le vicomte Chinda, ambassadeur du Japon, en Grande-Bretagne, a félicité l'Amérique pour la part qu'elle a prise dans la guerre.

Lord Reading a déclaré qu'à l'avenir la Grande-Bretagne célèbrera le "Thanksgiving Day".

Des représentants de presque toutes les nations alliées ont assisté au banquet.

SIR ROBERT BORDEN, premier ministre du Canada qui a prononcé un grand discours à Londres.

UNE BELLE IDEE

Paris, 29.—A l'occasion du "Thanksgiving Day" chaque famille de Nice a reçu à dîner un soldat américain. Une cérémonie religieuse a eu lieu à l'église américaine de Nice.

Chutes Niagara, 29. — La crise du papier à journal se fait vivement ressentir ici.

LE CENTRE FINANCIER DU MONDE

Londres sera longtemps le banquier qui fournira des fonds à l'univers.

LA DEUXIEME PLACE EST POUR NEW-YORK

New-York, 29. — M. Leopold Frederick, directeur de l'"American Smelting & Refining Company", a déclaré hier que Londres, malgré les énormes sommes prêtées par les Etats-Unis aux pays d'Europe, était encore le centre financier du monde.

Les banquiers d'Angleterre continuent à soutenir la plus forte partie du commerce du monde et ils ont conservé leur suprématie, bien que l'empire britannique ait eu à faire un formidable effort financier. M. Frederick a fait ces remarques: "Après la guerre, est-ce Londres, est-ce New-York qui dominera le marché mondial ? C'est une question qui donne lieu à de vives discussions, parmi les banquiers. On croit généralement que New-York est aujourd'hui le centre du monde financier et que nous avons réussi à prendre la place de Londres".

Après avoir, avec les chiffres, démontré que la première place est encore à Londres, M. Frederick a dit que longtemps encore New-York sera dominé par Londres.

LES GRANDES EXPLOITATIONS

COMMENT ON DEMONTRE QUE LE DEBIT FAIT LE PROFIT

Résultat merveilleux, à la suite d'une réduction des prix du téléphone, à New-York.— Trois ans de prix réduits, trois ans de prospérité sans égale.

UN EXEMPLE A IMITER

Pourquoi la Compagnie Bell n'entreprend-t-elle pas résolument la vulgarisation du téléphone qui s'impose de plus en plus ? — Gardons-nous de commettre une grave erreur économique.

ON PROTESTE PARTOUT CONTRE L'OUTRAGEANTE EXPLOITATION

Pendant que, chez nous, la Compagnie Bell pense à augmenter son tarif, les autorités américaines s'occupent de mettre un frein à la cupidité des compagnies de Téléphone qui opèrent de l'autre côté de la frontière.

Le cas de la Compagnie de téléphone de New-York est particulièrement intéressant.

Nous en avons déjà parlé, mais nous croyons devoir y revenir, parce qu'il démontre bien jusqu'à quel point nous nous faisons exploiter par les Compagnies dites d'utilité publique, et comment celles-ci ne se gênent pas pour faussement présenter leur cause, quand elles sont laissées à elles-mêmes.

* * *

Avant 1915, les citoyens de New-York se faisaient outrageusement exploiter par leur compagnie de téléphone :

Celle-ci accumulait des profits scandaleux, qu'elle s'efforçait, cependant, de cacher soigneusement.

Un peu de lumière, pourtant, se fit, et la Commission des utilités publiques de l'Etat de New-York ordonna une réduction des taux.

La Compagnie se révolta d'abord ; elle vociférait qu'on allait la ruiner, que la banqueroute était à ses portes, et que ce serait un désastre national si elle devait s'écrouler.

On connait le refrain.

La Commission des utilités publiques resta ferme ;

Mais, probablement parce qu'elle n'avait pu aller "au fond des choses", elle parut avoir pitié de cette prétendue "loqueteuse" ;

C'est pourquoi elle fixa l'avoir matériel de la Compagnie à $82,000,000, soit, parait-il, une majoration d'au moins 15 millions.

Sur ce capital, la Compagnie devait percevoir le joli intérêt de 8 pour cent, mais pas plus.

Au compte de la Compagnie, ce devait un triste sort que le sien ; elle réussit même à appitoyer quelques âmes naïves.

* * *

Trois ans après, c'est-à-dire vers le milieu de cette année 1918, voici ce que l'on constatait avec surprise :

Les recettes nettes de la Compagnie, toutes dépenses, taxes et autres charges étant défrayées, ont pu servir, non seulement à payer, pendant trois ans, un intérêt annuel de 8 pour cent sur le capital de 82 millions, mais encore à former un excédent de $14,000,000, ou de près de $5,000,000 par année.

C'est-à-dire que le public de New-York, les clients de la Compagnie, ont dû payer à celle-ci, en trois ans, 14 millions de plus qu'il n'aurait été raisonnable de leur charger, et qu'il n'avait été ordonné par la Commission des utilités publiques.

Il y a plus : à la fin de l'année 1917, **la Compagnie** du Téléphone de New-York avait, sous **prétexte** de pourvoir aux "dépréciations", accumulé **un fonds de** réserve de plus de $45,000,000, dont **20 millions,** au moins, doivent être attribués aux trois **dernières** années.

Mieux encore : au cours des huit dernières **années,** les actionnaires ont reçu, en dividendes, **la somme annuelle** de $10,000,000, le montant total **représentant** pratiquement les deux-tiers de tout ce qu'ils **peuvent** détenir d'actions sur lesquelles des **dividendes peuvent** leur être payés.

Tout cela touchait au merveilleux ; les **new-yorkais** n'en revenaient pas.

Un pareil résultat, en pleine guerre... !

Les âmes naïves de 1915 se sentaient **cruellement** humiliées.

* * *

A quoi cette prospérité était-elle dûe ?

On ne tarda pas à le savoir.

En ces trois années de réduction des **taux, la clientèle** de la Compagnie **s'était considérablement accrue,** et les profits s'étaient multipliés en **conséquence, sur** le principe que **le débit fait le profit.**

Il était ainsi démontré à l'évidence que **non seulement** la réduction des taux ne nuisait en **aucune façon** à la Compagnie du téléphone de New-York, **mais, encore,** qu'elle fut la source d'un bénéfice **qu'on ne prévoyait** pas généralement ;

On n'avait pas réfléchi sur le principe **d'affaires** dont dépend ce merveilleux résultat.

On était donc sur le chemin de la **vulgarisation du** téléphone.

Et pour davantage y progresser, le **gouvernement** de Washington qui a pris le contrôle des **téléphones** depuis quelques semaines, vient **d'ordonner une nouvelle** réduction des taux, à New-York.

* * *

Nous commettrions une grave erreur économique si nous permettions à la Compagnie Bell **d'augmenter** son tarif au lieu de le réduire.

Il peut y avoir intérêt général à rendre **prohibitifs** les prix des articles de luxe ; il ne faut **pas qu'il en** soit ainsi avec le téléphone, nécessité de **jour en jour** plus impérieuse.

La Compagnie Bell est archi-millionnaire ; **elle ne** risquerait pas beaucoup d'essayer du téléphone **à prix** réduit qui amènerait une augmentation de **sa clientèle.**

Nous sommes sûr qu'elle y trouverait son profit ;

Et le public aussi, pour une fois.

LES FEMMES DIPLOMATES

ROSIKA SCHWIMMER, qui vient d'être nommée ambassadeur de Hongrie en Suisse. C'est la première femme appelée à un si haut rang dans le monde diplomatique. Elle avait pris part au fameux voyage d'Henry Ford, en faveur de la paix.

DE RICHES PROVINCES POUR LE BOLSHEVISTE

Helsingfors, Finlande, 29 —Le commandant de l'armée bolshéviste, dans le nord de la Russie, a demandé à ses troupes d'envahir les riches provinces de la Baltique pour obtenir des aliments. La situation est grave en Esthonie où un ministère socialiste a été formé.

LE ROI GEORGE V EN FRANCE

"L'AMITIE D'AVANT LA GUERRE S'EST TRANSFORMEE EN UNE ALLIANCE ACTIVE"

Fières paroles du président Poincaré à l'occasion de la visite du souverain anglais.

UNIS POUR TOUJOURS

George V rend hommage aux morts héroïques de la nation française.

L'ENTENTE CORDIALE

Paris, 29.—Les journaux de Paris disent que le banquet donné hier soir au palais de l'Elysée par le président Poincaré, en l'honneur du roi Georges, est un des plus remarquables événements dans l'histoire de la Grande-Bretagne et de la France.

Le président Poincaré, en proposant de boire à la Grande-Bretagne, a rappelé l'entente conclue entre les deux pays, en 1904 et les efforts faits par la Grande-Bretagne et la France pour éviter la guerre en 1914. Il a déclaré que la Grande-Bretagne par son effort naval, militaire et moral, durant la guerre, a ajouté un incomparable chapitre à sa splendide histoire.

Il a fait l'éloge des armées de terre et de mer de la Grande-Bretagne et il a terminé son discours de la façon suivante: "L'amitié d'avant la guerre s'est transformée en une alliance active qui, dans les négociations de la paix, trouvera une nouvelle occasion de prouver son utilité. Nous avons souffert ensemble et triomphé ensemble. Nous sommes unis pour toujours."

LA REPONSE DU ROI

Le roi Georges a exprimé son grand plaisir d'être à Paris, la capitale du pays qui, avec son peuple, a partagé les malheurs et les victoires. Il a rappelé les vains efforts faits par les Allemands pour prendre Paris et la campagne finale des alliés sous la direction du maréchal Foch. Il a ajouté que les deux nations avaient combattu pour la civilisation et le droit et avaient appris à s'apprécier l'une l'autre. Le roi espère que l'union des coeurs et des intérêts contribuera toujours au maintien de la paix.

Il a rendu hommages aux morts héroïques de France et a bu au bonheur et à la prospérité du peuple français.

RECEPTION TRIOMPHALE

Paris, 29.—Le Roi Georges, accompagné de ses deux fils, le prince de Galles et le prince Albert, est arrivé, hier, à deux heures et demie de l'après-midi. Sa majesté a été reçue à la gare du Bois de Boulogne, par le président Poincaré, le premier ministre Clemenceau, M. Pichon, ministre des affaires étrangères et les autres membres du cabinet, accompagnés des présidents

A suivre sur la page 2

RUDE COUP POUR LE GOUVERNEMENT BOCHE

Berne, 29. — Le conseil socialiste de Munich a envoyé au comité exécutif du conseil socialiste de Berlin un télégramme demandant la démission du Dr W.-S. Solf, ministre des affaires étrangères, de Philippe Scheidemann, ministre des Colonies et de Mathias Erzberger qui doit diriger les négociations préliminaires de la paix. Le télégramme demande aussi au conseil de Berlin de renverser un gouvernement qui continue de donner des postes si importants à de tels hommes.

LE RHIN FRANCHI PAR L'ARMEE DE MARWITZ

Avec l'armée américaine d'occupation, 29.—La cinquième armée commandée par le général von der Marwitz commence à traverser le Rhin aujourd'hui. D'après les rapports reçus jusqu'ici, il faudra huit ou neuf jours à von der Marwitz pour accomplir cette tâche. Selon le plan allemand, 200,000 hommes seront concentrés chaque jour à Francfort, mais, on n'a pris les mesures nécessaires que pour recevoir 30,000 soldats. Il y a congestion à Trèves. Apparemment, les Allemands se replient aussi vite que possible. Une proclamation demande aux soldats et civils allemands d'accueillir les troupes alliées avec "résignation et courtoisie."

GRAVE FAUTE DES REVOLUTIONNAIRES

Bâle, Suisse, 29.—Une dépêche de Stuttgart annonce que 150 aéroplanes qui avaient été parqués dans l'aérodrome de Boeblingen, à onze milles au sud-ouest de Stuttgart pour être livrés aux alliés, conformément aux conditions de l'armistice, ont été mis hors de service, par ordre du comité révolutionnaire.

L'EX-EMPEREUR CHARLES SEMBLE PERDRE LA TETE

Amsterdam, 29.—L'ex-empereur Charles d'Autriche souffre de dépression mentale, s'il faut en croire une dépêche d'Imesbruck que publie un journal de Berlin. L'ancien maître de l'Autriche-Hongrie passe des heures assis devant son bureau. Il semble rêver et ses regards errent dans le vague. L'état de santé de son mari inquiète grandement l'ex-impératrice Zita.

L'AUTRICHE-HONGRIE PERD QUATRE MILLIONS D'HOMMES

Londres, 29. — Une dépêche de Copenhague à l'"Exchange Telegraph Company" annonce que, durant la guerre, l'Autriche-Hongrie a perdu quatre millions d'hommes. Huit cent mille Austro-Hongrois, dont dix-sept mille officiers ont été tués.

LES ALLIES DEMANDERONT AUX HOLLANDAIS DE LEUR LIVRER L'ANCIEN KAISER

L'ex-empereur Guillaume a des comptes à rendre à la justice humaine.

LA CIVILISATION RECLAME

Londres, 29.—Les alliés ont décidé de demander à la Hollande de remettre l'ex-empereur d'Allemagne entre leurs mains, afin que la justice décide de son sort.

* * *

Cette nouvelle, publiée par le "Daily Express" de Londres, ne laissera pas de provoquer un vif contentement chez tous les peuples alliés qui, depuis l'abdication du Kaiser, demandent que le fameux tyran soit traité comme tout prisonnier de droit commun et qu'il subisse un procès régulier devant un tribunal de justice.

PRETENTIONS DE GUILLAUME

Londres, 29—Guillaume Hohenzollern se propose de retourner en Allemagne pour réclamer son trône. Cette nouvelle a été transmise à Londres par de hauts personnages neutres. On ajoute que la révolution, en Allemagne, est dirigée par des officiers appartenant au haut commandement et qu'ils ont l'intention de faire échouer le mouvement révolutionnaire et d'assurer la rentrée triomphale de l'ex-kaiser à Berlin. Quelques-uns de ces officiers portaient des vêtements d'ouvriers.

ON S'APPELLE "CAMARADE"

Les officiers qui dirigent la révolution se donnent le nom de "camarades" et stimulent le mouvement révolutionnaire.

Les agents de ces officiers font de la propagande antianglaise en Hollande.

PROCEDURES A DISCUTER

Londres, 29—Le "Daily Express" annonce que les procédures à suivre pour demander que l'ex-empereur d'Allemagne soit livré aux alliés seront discutées à Londres. M. Clemenceau arrivera dimanche à Londres, avec le maréchal Foch. On affirme que les gouvernements anglais et français ont pris une décision au sujet de leur droit de demander à la Hollande de livrer Guillaume.

L'EX-KAISER GUILLAUME, que les nations alliées réclament à la Hollande. (C'est là sa plus récente photographie.)

LES PRELIMINAIRES DE LA CONFERENCE

Londres, 29—Les chefs des pays alliés se réuniront la semaine prochaine à Londres. Il s'agit des préliminaires de la conférence de la paix.

L'ENTENTE DISCUTERA L'ARMISTICE A BERLIN

Amsterdam, 29.—Le correspondant de la "Gazette de Cologne", à Berlin, annonce que les représentants de la Grande-Bretagne, de la France et des Etats-Unis, arriveront bientôt dans la capitale de l'Allemagne pour discuter les questions relatives à l'armistice.

DESACCORD EN ALLEMAGNE

Londres, 29. — Une dépêche de Copenhague à l'"Exchange Telegraph Company" annonce que le parti libéral du duché de Bade a lancé une proclamation d'une extrême importance. Cette proclamation demande que le gouvernement badois rompe complètement ses relations avec le gouvernement de Berlin.

LA VALEUR DES COMESTIBLES MANUFACTURES AU CANADA EN 1917 S'ELEVE A $755,248,185

(Dépêche spéciale à la "Presse")

Ottawa, 29.—La valeur totale des produits comestibles manufacturés au Canada au cours de l'année 1917 s'est élevé à $755,248,185. C'est une augmentation énorme sur 1915, où la valeur totale de ces même produits n'a été que de $388,815,362. Le pain, les biscuits et la confiserie figurent pour plus de 77 millions dans le total, le beurre et le fromage pour 75 millions, le poisson en conserve pour plus de 26 millions, la farine et autres produits des meuneries pour le joli chiffre de 226 millions, l'abattage des animaux et les viandes en conserve pour près de 156 millions.

INTERVIEWS ET OPINIONS

Nos lecteurs trouveront ci-dessous de nouvelles **déclarations** touchant les projets de **la compagnie** Bell, qui affiche, **on le sait,** de fausses prétentions, **lesquelles,** cependant, seront **énergiquement combattues** devant la commission des chemins de fer.

M. ARTHUR LAMOTHE

Le secrétaire du conseil du district de Montréal, de la **Fraternité** Unie des charpentiers-menuisiers d'Amérique, déclare **que la question** du téléphone est, **avec celle du tramway,** l'un des points **les plus importants** qui s'imposent **actuellement** à l'attention des ouvriers : **"Le téléphone, dit-il, a été regardé jusqu'ici, comme un luxe. Pourquoi ? parce que l'ouvrier, le petit salarié, étant donnés leurs maigres revenus, ne pouvaient se le payer. Mais cela n'empêche que le téléphone est une nécessité, aussi bien pour l'ouvrier que pour le commerçant ou l'employeur. Si le téléphone coûtait moins cher, tout le monde en profiterait, même les travailleurs. C'est pourquoi, je proteste contre toute intention d'élever les taux du téléphone, et je considère au contraire qu'on devrait le mettre à meilleur marché."**

M. CLEOPHAS BUJOLD

Le secrétaire du syndicat des débardeurs du port de Montréal exprime l'opinion que, vu les progrès accomplis par la science, le téléphone, comme tout ce qui est du ressort des utilités publiques devrait être mis à la portée de tout monde: "Pourquoi élever les taux du téléphone, dit-il, en ce moment surtout, où les affaires sont à la veille de prendre un essor qui n'a peut-être encore jamais été connu, en notre ville? Pourquoi mettre un obstacle à notre prospérité, qui s'en vient?" M. Bujold déclare que les communications, par téléphone,

A suivre sur la page 16

AU FIL DE L'HEURE

MONTREAL SE MEURT

Il y a bien longtemps que l'on dit Montréal moribond, mais aujourd'hui, c'est la fin des fins. Montréal agonise, Montréal va mourir. Aux siècles héroïques, le ciel nous eût peut-être ensevelis sous un nuage de cendres. N'ayant rien été vivant, nous eussions pu devenir quelque chose, en ruines. Hélas! cette ultime satisfaction nous sera même refusée. Nous n'aurons pas de légendes pompéiennes pour bercer notre poussière. Nous disparaîtrons bourgeoisement comme nous aurons vécu. Pour rappeler notre mémoire, nous lèguerons à la tribu qui élèvera ses tentes sur nos champs de repos, des monuments appelés cinémas. Les toits de fer-blanc, les maisons de plâtre, les escaliers, aussi innombrables que le coeur de la comtesse de Noailles, lui diront à quelles sources nous avons puisé notre intellectualité. Les pianos mécaniques, les "salons" de crème à la glace lui chanteront enfin nos vertus auditives et stomacales. C'est le seul tout de nous-mêmes qui survivra à notre disparition.

Montréal n'a pas de cafés-concerts, Montréal n'a pas de musées, Montréal n'a pas de théâtres permanents, encore moins d'opéras; Montréal n'a pas de cafés. Que faire à Montréal à moins que l'on ne s'ennuie? C'est ce qu'on appelle une équation à trois inconnues. Nous avions la bière, les vins, de quoi, en somme, oublier le décor de carton-pâte dans lequel nous vivons. Au nom de je ne sais quels principes astringents, le gouvernement les a prohibés. Désormais, c'est-à-dire, dans quelques mois, nous aurons la douce satisfaction de pouvoir étancher notre soif avec des liqueurs douces ou des eaux purgatives. Notre estomac s'en portera peut-être plus mal, mais l'honneur de la province sera sauf. A quand la prohibition du cigare et du tabac à priser? Il n'y a pas à dire, nos administrateurs doivent avoir à coeur de nous laver de l'insulte que nous a faite Maurice Barrès. Toutes leurs lois portent, en effet, à la rupture des derniers liens qui nous unissaient aux Iroquois. L'eau-de-vie et le tabac auront bientôt vécu.

Les adeptes du terroir auront beau prendre à témoin tous les sacrilèges en cire du musée Eden, il n'en reste pas moins établi que Montréal est une ville morte. Que vous alliez au restaurant, au théâtre, dans la rue, la morne torpeur des bourgades puritaines vous prend aussitôt à la gorge et vous étouffe. Les gens ont peur de la gaité. On la chasse de toutes les bonnes compagnies. Il n'y a peut-être que chez le peuple où elle ne soit pas à l'index. Partout ailleurs, elle est honnie sans que personne y pense mal. Pour peu que cela continue, comme dit la chanson, le rire ne tardera point de figurer parmi les délits de droit commun. Cette hantise de la gaité perce dans nos moeurs et nos écrits. Où sont-ils nos littérateurs humoristes? Hier comptait Arthur Buies. Mais aujourd'hui? Des poètes tragiques, des poètes lyriques, des poètes champêtres, des poètes sociaux, des quarts, des demis de poètes, rien que des poètes. Les "Anciens Canadiens" exceptés, il n'est pas, que je sache, une seule de nos oeuvres où circule un peu de vieille gaité française. Quand notre rate souffre d'un besoin de dilatation, nous faisons appel au plus grossier de l'esprit américain. Nous ne lisons pas Alphonse Allais, nous n'avons d'yeux que pour les suppléments illustrés des grands journaux jaunes d'outre-ligne.

A notre morosité, notre hypondrie, il est plus d'une raison. L'âpreté du gain, la hâte que nous mettons à devenir rentier n'en sont pas les moindres. Nous ne vivons pas notre vie, nous la brûlons. N'étaient-ce les affaires, il nous semblerait que nous n'avons pas de raison d'être. Nous n'avons pas de repos que notre bourse ne crève. Ce qui fait que lorsque nous voulons rire un peu, l'âge et ses complices ne nous le permettent plus. Nous sommes un peuple jeune qui a besoin de travailler avant de s'amuser, répètent les tenants du sac d'écus. Mettons-nous donc à la tâche aveuglément, passionnément. Travaillons, bêchons, suons. Il faut d'abord vivre, puis, s'il en reste, se distraire. Cette atmosphère de mercantis inassouvis pèse sur toute la ville. Notre vie en est saturée, nos gestes marqués au coin. On ne mange plus, on avale, on ne lit plus, on parcourt. Où sont les agapes d'antan, les longues veillées et les interminables lectures? Les conseils d'administration ont tout tué.

Ah! certes nous nous flattons d'être de la métropole commerciale du Canada. Le titre vaut son poids. Devons-nous toutefois nous y confire? Il fait bien beau d'être un peuple de boutiquiers. Ça permet de respirer, ça ne nous situe tout de même pas au milieu des autres. La renommée que nous demandons aux affaires, si nous essayions de la conquérir dans les arts et la littérature? L'étoffe est plus riche chez nous que chez nos concitoyens de langue anglaise. Sachons donc l'exploiter et empêcher Montréal de se coiffer du bonnet de vieille fille dont nos moeurs menacent de l'affubler.

Turc

LE ROI GEORGE V EN FRANCE

Suite de la première page

de la chambre des députés et du sénat.

Malgré le mauvais temps une foule énorme s'était portée sur tout le parcours, de la gare au quai d'Orsay où le cortège royal arriva à 3.30 heures. Les troupes échelonnées sur le passage de la procession avaient peine à maintenir les curieux. La foule était si compacte, en face du Quai d'Orsay qu'elle réussit à rompre la ligne des agents de police et les Parisiens, entourant le carrosse royal ne cessaient de crier: Vive le roi! Vive la France! Vive l'Angleterre! Vive la République!

A L'ELYSEE

Après avoir pris quelque repos, le roi se rendit au palais de l'Elysée pour saluer le président et Mme Poincaré. Après cette visite, le roi prit le thé à l'ambassade anglaise, tandis que les princes allaient rendre visite à de nombreux officiers de l'armée britannique, en congé à Paris.

Au cours de la visite du roi au président de la république, tous deux échangèrent des félicitations au sujet de la part qu'avaient prise leurs nations respectives à la victoire finale sur les alliés teutons.

Le président a donné, hier soir, un dîner en l'honneur du roi auquel assistaient les hauts fonctionnaires de l'Etat, les membres du corps diplomatique et les chefs de la mission militaire britannique. Au cours du repas, le roi a conversé amicalement avec le président et Mme Poincaré.

ECHANGES DE VOEUX

Les toasts portés à la France et à l'Angleterre ont été accueillis avec enthousiasme.

Après le dîner le roi Georges s'est entretenu avec quelques hauts personnages français, entre autres le premier ministre Clemenceau, M. Pichon, ministre des affaires étrangères, les maréchaux Joffre, Foch, Pétain et l'ancien premier ministre Briand.

A sa sortie du palais de l'Eysée, le roi a été acclamé par une foule nombreuse.

UNE JEUNE FILLE A ETE VICTIME D'UN TRAGIQUE ACCIDENT

Une jeune fille, Helen Weiss, 21 ans, domiciliée au No 128, rue Westminster, à Montréal ouest, a été victime d'un grave accident, hier soir, au coin de la rue Sherbrooke et de l'avenue Grey. Mlle Weiss attendait un tramway en cet endroit. A cause de la pluie, le tramway ne put arrêter à l'endroit voulu. Un auto qui venait en arrière, glissa sur le pavé et frappa la jeune fille qui fut projetée sous les roues du tramway. Elle eut le bras droit horriblement mutilé. Elle a été envoyée à l'hôpital Western. Son état est très grave. On a dû l'opérer dès hier soir.

Le chauffeur de l'auto a donné son nom et son adresse à un constable de Notre-Dame de Grâce.

UN FATAL ACCIDENT DE CHASSE A WINDSOR MILLS

(Dépêche spéciale à la PRESSE)

Sherbrooke, 29.—M. Napoléon Vallières, de Windsor-Mills, a succombé aux suites d'un accident de chasse survenue le 11 du courant. Il était appuyé sur un fusil lorsque le coup partit et après lui avoir labouré le haut du bras, le projectile alla se loger dans le côté. Trouvé privé de connaissance il fut transporté à l'hôpital, où il vient de succomber.

COLLISION A TORONTO QUI FAIT UNE VICTIME

Toronto, 29 — Tard dans la soirée un tramway de la rue Queen vint en collision avec un tramway de la rue Carlton, sur la rue Gerrard, en face de l'hôpital de base. Le tramway de la rue Queen était arrêté quand l'autre vint le frapper. M. Chas-O. Knowles, gérant général de la "Canadian Press Limited", qui se tenait debout dans la voiture fut projeté sur le parquet et s'est brisé le poignet droit.

LACO TUNGSTEN LAMPS

Le Lavage ne Débarrasse pas la Tête des Pellicules

Le seul moyen sûr de se débarrasser des pellicules est de les faire fondre; on les détruit entièrement. Pour ce faire, ayez environ 4 onces d'arvon liquide ordinaire; mettez-en le soir en vous couchant; on en met assez pour humecter le cuir chevelu et on frictionne doucement du bout des doigts.

Faites-le ce soir et demain matin, presque toutes, sinon toutes vos pellicules seront parties, et trois ou quatre autres applications les feront fondre et en détruiront entièrement toute trace, quelque nombreuses qu'elles soient.

Vous verrez aussi que toute démangeaison ou rongement du cuir chevelu cessera tout de suite, et vous aurez des cheveux abondants et lustrés, soyeux et doux, et vous paraîtrez cent fois mieux.

On peut avoir de l'arvon liquide dans toute pharmacie. C'est peu dispendieux et cela n'échoue jamais. (ann)

Vaseline
MARQUE DE FABRIQUE
GELEE PETROLEUM
Contre brûlures, plaies, coupures, et affections cutanées de toutes sortes.
REFUSEZ LES SUCCEDANES
Envoyez carte-poste pour avoir gratis la brochurette remplie de renseignements précieux.
CHESEBROUGH MFG. CO.
(CONSOLIDATED)
1880 Chabot Ave. Montreal

NUXATED IRON

"Je crois que que ma grande activite physicue est due en grande partie à mon usage personnel de Nuxated Iron (fer nuxaté)", dit l'ancien commissaire d'hygiène Wm. R. Kerr, de la ville de Chicago. "D'après l'expérience que j'ai faite du Nuxated Iron (fer nuxaté), je sens que c'est une préparation si précieuse pour la reconstitution du sang et du corps qu'elle devrait être employée dans tous les hôpitaux et ordonnée par tous les médecins du pays". Le Nuxated Iron (fer nuxaté) aide à rendre les femmes en meilleure santé et plus fortes, les hommes plus robustes. Satisfaction garantie ou argent remis. Chez tous les bons pharmaciens. 25,27,29 k

CROYAIT QUE C'ETAIT UNE FURONCLE

Le Médecin disait que c'était un Abcès

M. Gleason-R. Young, Kingscroft, N.-B., en date du 9 février 1918 nous écrit ce qui suit : "Il y a à peu près cinq mois, une enflure survint sur ma mâchoire. Je pensai que c'était un furoncle et, après quelque temps, il devint plus gros. J'allai chez un docteur et il me dit que c'était un abcès et il le lança. Il me donna un lavage et je suivis ses conseils jusqu'à ce que le furoncle disparut, mais il revint et, au bout de trois semaines, il aboutit. Je pensai qu'il guérirait, mais non. Un voisin me conseilla de me procurer une bouteille de Burdock Blood Bitters, ce que je fis et quand je l'eus dépensée, le furoncle était disparu et maintenant il est tout à fait mieux."

Les Burdock Blood Bitters guériront et sècheront les plaies, les ulcères, les abcès, quelque gros ou quelque vieux qu'ils soient. Si vous n'en avez jamais appliqué sur une coupure, une blessure, une plaie ou un ulcère, essayez-les et voyez quel pouvoir de soulagement, de cicatrisation, d'épurement ils possèdent. Ils enrayent la démangeaison, le chatouillement et le brûlement et provoquent la pousse d'une chair nouvelle.

Aussi, quand ils sont pris à l'intérieur, par leur pouvoir d'élimination des impuretés du sang, en rendant ce fluide vital riche, rouge et pur, ils enrayent l'origine et la source de la matière mauvaise qui fait les furoncles, les boutons, les plaies, les ulcères, les abcès et autres malaises du même acabit, et en même temps le sang purifié et enrichi crée des tissus sains où il y avait peut-être auparavant une plaie pleine de pus.

Les Burdock Blood Bitters sont sur le marché depuis 40 ans. Manufacturés seulement par The T. Milburn Co., Limited, Toronto, Ont. (6 ann)

ETALAGE EXCLUSIF

des dernières créations de New-York en fait de robes d'après-midi, de soirée et de dîner, ainsi que de mantes parisiennes. Des prix modiques sont en vigueur dans tout le magasin. Nous sollicitons votre visite.

Darwin's

Ouvert le samedi soir jusqu'à 10 heures.

276 rue Ste-Catherine Ouest
Coin rue St-Alexandre.
MONTREAL et OTTAWA

Borden's Evaporated Milk

LAIT EVAPORE DE BORDEN

Plus de Santé à Meilleur Marché

De la nourriture journalière dépend la santé de la famille, et on devrait voir tout spécialement à ce que l'on emploie du lait plus fréquemment. Le lait est un aliment complet. Il fournit les éléments dont le corps a besoin, sous une forme concentrée et facilement digestible. Il est bon pour tout le monde.

Le Lait Evaporé de Borden (marque St-Charles) est une forme inoffensive, commode et économique d'employer cet aliment vital. La marque St-Charles contient tous les éléments créateurs d'énergie et nutritifs du lait de vache pur et riche. Servez-vous-en chaque fois qu'une recette exige du lait.

Essayez la recette ci-dessous. Vous vous rendrez compte quelle économie vous pouvez réaliser par l'emploi facile du lait évaporé de Borden.

Jola C. Bailey allen

Spécialiste en fait d'économie domestique.
Conférencier sur les sciences domestiques.

Escalope aux Oeufs

1 tasse (pleine) de lait St-Charles de Borden diluée dans une tasse d'eau chaude.
2 cuillerées à soupe de corn starch.
2 cuillerées à soupe de beurre ou de succédanés du beurre.
1 cuillerée à thé de sel.
1/8 de cuillerée à thé de poivre.
8 oeufs tranchés bien cuits.
1/2 tasse de fromage américain râpé.

Faites fondre le beurre ou le sucédané du beurre et ajoutez le cornstarch tout en agitant et assaisonnez. Faites cuire ceci pendant trois minutes, et ajoutez graduellement le lait évaporé et l'eau mélangés afin de produire une sauce. Mettez une couche d'oeufs dans un plat à cuire bien huilé; versez un peu de la sauce obtenue mélangée avec le fromage, et continuez le même manège, jusqu'à ce que tous les ingrédients aient été employés. Alors placez les dessins faits avec les restes de pain sur le dessus, les posant gentiment avec un peu d'huile végétale et mettez un peu de fromage. Faites cuire dans un fourneau chaud afin que la croûte devienne brune.

Votre épicier vend le lait évaporé de Borden, marque St-Charles.

Ecrivez pour avoir notre livre de recettes.

BORDEN MILK CO., LIMITED
MONTREAL VANCOUVER

Licence de la Commission des Vivres du Canada, No 14-213.

BORDEN'S
ST. CHARLES
BRAND
EVAPORATED MILK
NET WEIGHT 12 OUNCES

"The milk that cuts the cost of cooking"

LE LAIT QUI REDUIT LE COUT DE LA CUISINE

J. GARMAISE
829-831 RUE SAINTE-CATHERINE EST.
Le Populaire Marchand de
MANTEAUX, COSTUMES, ROBES et FOURRURES
Au COMPTANT ou à CREDIT
SEULEMENT UN PETIT DEPOT ET $1.00 Par Semaine Fera l'Affaire
COMPLETS ET PARDESSUS POUR HOMMES ET GARCONS
$1.00 PAR SEMAINE
J. GARMAISE
829-831 RUE SAINTE-CATHERINE EST.
Près de la rue Maisonneuve.
23-3

Les Records à "La Voix de son Maitre"

Même prix qu'avant la guerre

"Regardez si la marque de commerce, le chien, se trouve dessus".

Records du Grand Opéra

de "Carmen" à "La Voix de son Maître"

Habanera	Géraldine Farrar	87210
Chanson du Toréador	de Gogorza et Cho.	88178
Halte-là !	Farrar-Martinelli	88536
Air de la fleur	Enrico Caruso	88208
Là-bas dans la montagne	Calvé et Dalmorès	89019
Je dis que rien ne m'épouvante	Géraldine Farrar	88144
Si tu m'aimes	Farrar, Amato et Cho.	89083

Demandez à les entendre à l'un de nos trois Magasins de Montréal.

355 rue Ste-Catherine O.	Tél. Up. 572
417 rue Ste-Catherine O.	Tél. Up. 2418
279 rue Ste-Catherine E.	Tél. E. 2972

Victrolas depuis $34 en montant, avec facilités de paiement, si désiré. Demandez une copie gratuite de notre Encyclopédie Musicale de 620 pages, donnant la liste de plus de 9,000 Records à "La Voix de son Maître."

BERLINER GRAM-O-PHONE CO., LIMITED.
18249-450

Y aura-t-il un Victrola dans votre maison pour Noël?

"HIS MASTER'S VOICE"
REG. AG. DEPT.
His Master's Voice
His Master's Voice
His Master's Voice

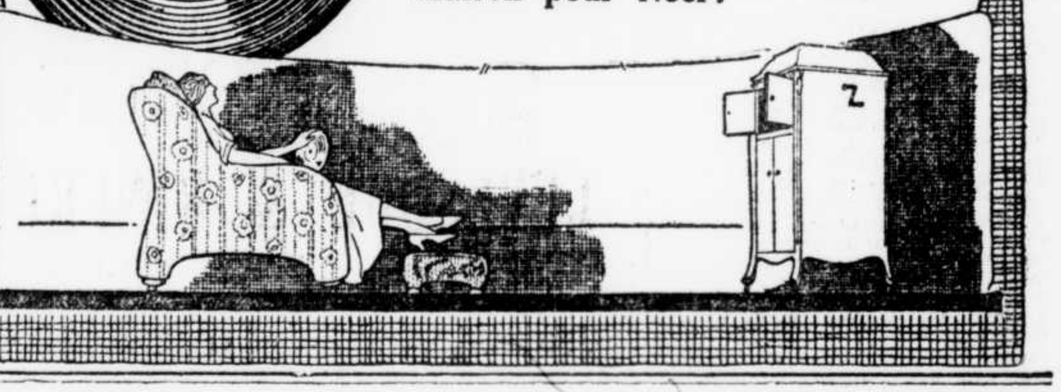

Feuilleton de "La Presse"

LE CHAUFFEUR-FANTÔME

par Ely Montclerc

Grand Roman Dramatique

DEUXIEME PARTIE

113 Suite

Il alluma l'électricité, il prit dans son coffre-fort tout l'argent liquide qu'il contenait. Une somme assez importante en billets et or, que le caissier principal y déposait chaque soir après la fermeture.

En rangeant dans ses poches, le matelas confortable de papiers bleutés, Jacques trouva la lettre destinée à Françoise. Il la tourna et la retourna entre ses doigts. Il était perplexe.

Somme toute, à quoi bon se découvrir de la sorte? En tête-à-tête, il se fût confessé franchement à la jeune femme. Par correspondance, cela devenait beaucoup plus grave.

Se souvenant du mot célèbre: "N'avouez jamais!" il déchira la lettre, et brûla les débris dans la cheminée.

—Ma foi, convint-il, c'est préférable.

Eh bien quoi? Je disparais, n'est-ce pas tout dire? Françoise n'aura pas de peine à faire annuler notre fameux mariage. Le reste tombe de soi.

Quand ils apprendront la mort de Robert de Sauves, comte de Vaudreuil-Lesaigles, ses parents, au lieu de me faire poursuivre, seront plutôt tentés de me bénir, car je les aurai délivrés d'un fameux sacripant.

Et je pourrai ainsi, recommencer tranquillement ma vie ailleurs.

Sur ces mots qui le rassuraient et qui l'absolvaient, Saint-Cynan quitta son cabinet. Il répondit au salut respectueux du concierge, lui remit les clefs, et se dirigea vers la sortie.

Comme il allait la franchir, trois hommes se dressèrent devant lui.

—Vous êtes bien M. Jacques Saint-Cynan? lui demanda l'un d'eux.

Le saisissement du misérable fut tel, qu'il n'eut pas la force de nier.

—Oui, balbutia-t-il, en regardant son interlocuteur avec hébétude.

D'un geste discret le personnage montra une écharpe tricolore, en disant:

—Je suis chef de la Sûreté, et porteur d'un mandat d'amener contre vous. Veuillez me suivre sans résistance, si vous tenez à éviter le scandale.

Encadré par les deux agents en bourgeois, anéanti, abasourdi, l'esprit perdu, Jacques fut conduit à une auto de louage qui stationnait devant le trottoir.

On l'y engouffra sans peine: ce n'était plus qu'une loque.

L'auto fila, emmenant au Dépôt le prisonnier.

* * *

Nous avons laissé Dolorès Artega en route pour le Palais de Justice.

Elle fit des pieds et des mains, elle se démena de telle sorte, qu'on finit par l'adresser boulevard du Palais, au directeur des recherches. Celui-ci, après l'avoir entendue, l'envoya au chef de la Sûreté, entre les mains duquel elle devait déposer sa plainte.

—Monsieur, dit-elle, je possède une lettre que m'a confiée ma maîtresse agonisante, avec mission de la remettre à qui de droit, si mon maître, M. Saint-Cynan se remariait...

Cette lettre est pour le procureur de la République. Je sais en substance ce qu'elle contient. Et je peux vous affirmer que les accusations de ma maîtresse sont vraies. Je l'ai vue mourir, je sais ce qu'elle a souffert.

De plus, je dépose personnellement une plainte contre M. Saint-Cynan, lequel a fait enlever son fils et le séquestre je ne sais où. Peut-être veut-il s'en débarrasser comme il a fait pour Madame.

Lorsque l'enfant a disparu, j'ai fait ma déclaration au commissariat de police de mon quartier, d'après le conseil de mes voisins... car je suis étrangère, je ne connais pas les coutumes françaises.

On en a pris note, mais chaque fois que je retourne au commissariat, on me répond qu'on ne sait rien.

Voici la carte que m'a fait porter mon maître ce matin. Il s'y reconnaît l'auteur de l'enlèvement de son fils.

Le chef de la Sûreté écouta très attentivement l'Espagnole. Il jugea que ses dires devaient être pris en considération et fit le nécessaire pour qu'elle pût être reçue par un des substituts du procureur de la République, auquel elle remit sa lettre.

Francesca, avait, pour l'écrire, rassemblé ses dernières forces. Elle ne songeait point à faire de littérature, elle ne pensait qu'à se venger.

De sa grande écriture hachée, elle avait tracé les phrases suivantes:

"Monsieur le Procureur
de la République,

"Je vais mourir dans peu d'instants. Les médecins ne comprennent rien à ma maladie. Seule, je sais de quoi je meurs. Je meurs empoisonnée, et j'accuse formellement mon mari, Jacques Saint-Cynan, d'être l'auteur de cet acte criminel.

"Je l'ai surpris il y a quelques heures, tenant en main une boîte où sont contenus des cachets dont je me sers. J'ai cru à un mouvement de sollicitude de sa part, j'ai voulu l'embrasser. Il m'a repoussée avec des yeux fous, il m'a insultée... Maintenant je me rappelle son visage; il était livide de peur.

"J'ai eu une crise, on m'a donné les cachets... C'est du poison. La preuve, vous la trouverez en exhumant mon cadavre, et en faisant procéder à une autopsie.

"Mon mari ne m'aime plus, depuis qu'il a rencontré chez moi une de mes amies d'enfance, la doctoresse Françoise Reynier. Il veut en faire sa femme. Voilà pourquoi il me tue...

"Vous verrez, du reste, se réaliser mes prédictions, car la personne de confiance à qui je donne cette lettre, ne doit en faire usage que dans le cas où mon mari épouserait cette femme.

"Francesca Ramon,
épouse Saint-Cynan".

Après avoir lu très attentivement cette terrible épître, le magistrat la posa sur son bureau et dit à Dolorès en la fixant avec acuité :

—M. Saint-Cynan a donc épousé la personne que soupçonnait votre maîtresse ?

—Oui, monsieur ; je viens de l'apprendre et sans perdre une minute je suis accourue.

Je veux venger Madame, je veux qu'on me rende mon petit puisque son père est une canaille.

—Avez-vous assisté aux derniers moments de votre maîtresse ?

—Moi seule, oui, monsieur, parce que M. Saint-Cynan était en froid depuis longtemps avec Madame et qu'il ne lui adressait plus la parole.

J'ai suivi sa maladie jour par jour. Le médecin la traitait pour une néphrite. Voici toutes les ordonnances que j'ai conservées.

Elle donna également le nom de ce docteur, ainsi que celui du confrère qui était venu faire une visite rue Mozart, le soir où se produisit l'accident fatal.

Elle répondit que sa mémoire était fidèle et qu'aucun détail ne lui avait échappé.

L'Espagnole fit mieux, elle raconta comment, depuis plusieurs mois déjà, elle soupçonnait son maître de se livrer sur Mme Saint-Cynan à un manège étrange.

C'était une fille intelligente que Dolorès Artega. Elle avait ouï parler des phénomènes de suggestion et s'était dit souvent qu'il devait y avoir quelque manigance de ce genre dans les agissements de son maître, à l'égard de Francesca.

Car il n'était pas naturel qu'une jeune femme, jolie, riche, ayant tout pour être heureuse, prît ainsi subitement la vie en dégoût et refusât de fréquenter personne.

Mais auparavant M. Saint-Cynan se donnait la peine de dissimuler. Il faisait semblant d'aimer beaucoup sa femme.

A dater du jour où il fit la connaissance de Mlle Reynier tout changea, il ne prit plus la peine de se contraindre et ce fut l'enfer au domicile des deux époux.

Des tiraillements constants, des scènes sans cesse renouvelées, de longues bouderies. La pauvre morte ne se gênait pas pour accuser tout haut son mari d'aimer une autre femme.

—C'était une personne d'un naturel jaloux ? interrogea le substitut.

—Certainement, monsieur ; chez nous, en Espagne, on ne plaisante pas avec les sentiments. On aime ou on déteste, il n'y a pas de milieu.

On ne supporte pas la trahison, et quand on est trompé, on se venge. Madame m'a dit quand elle s'est vue perdue :

—Dolorès, je te confie le soin de ma vengeance. Voilà une lettre. Si, comme je le crois, mon mari épouse Mlle Reynier, tu iras la porter à qui de droit, et tu diras tout.

Il n'y a pas un mois que Madame est sous terre, et déjà ce mariage honteux s'est fait. Vous voyez que ma maîtresse a été bon prophète.

Moi, je lui étais entièrement dévouée. J'ai obéi comme servante et comme compatriote. Je veux qu'on coupe le cou à ce monstre, et qu'on me rende mon petit René.

—Rassurez-vous, la justice sait punir les criminels.

—Merci, monsieur. C'est bien heureux, car sans cela que deviendraient les braves gens?

Alors, vous allez lui reprendre mon petit ?

—On va s'occuper de cette affaire immédiatement.

Dolorès rentra, tout à fait tranquillisée, rue Mozart. Elle avait la conscience en repos, ayant fait son devoir.

Immédiatement après qu'elle eut quitté le magistrat, celui-ci alla conférer avec son chef et prendre des ordres.

On connaît le résultat de cette entrevue. L'arrestation de Saint-Cynan fut décidée.

Le chef de la Sûreté se rendit d'abord à l'appartement du financier. Mais Jacques n'y était plus. On le cueillit boulevard Haussmann, au moment où il quittait, sans esprit de retour, sa maison de banque.

Le sort se déclarait encore pour Robert de Sauves. Une fois dans sa vie, Saint-Cynan se résolvait à un acte violent, mais la fatalité arrêtait son bras.

Suivant l'usage, il fut fouillé en arrivant au Dépôt. La somme importante qu'on trouva sur lui, ainsi que le revolver chargé, prouvaient qu'il se préparait à fuir.

Donc, il avait peur, donc les accusations de la morte paraissaient fondées.

Il fut extrait de sa cellule le lendemain, d'assez bonne heure. Le juge instructeur avait déjà donné commission rogatoire en vue de l'exhumation de Mme Saint-Cynan, aux fins d'autopsie.

Quand le prévenu fut introduit dans son cabinet, il l'examina longuement et curieusement.

Ce grand garçon blafard, dont les yeux paraissaient plus clairs au voisinage d'une figure mal rasée, lui semblait un étrange assassin. Il ne paraissait ressentir aucun trouble secret, il avait l'air absolument paisible, aussi paisible que s'il eût passé des ordres de Bourse dans son important office du boulevard Haussmann.

C'est que Jacques possédait une sorte de courage fataliste, consistant dans l'acceptation résignée des événements.

Il avait tout fait pour se mettre à l'abri, il avait tout fait pour se préparer à une existence régénérée.

Mais, au fond de lui-même, une sorte de pressentiment invincible lui annonçait sa perte résolue, sa mort certaine.

Son arrestation, la veille, juste au moment où il allait avoir l'énergie de tuer Robert, lui parut une indication formelle de la destinée.

Aussi, il ne lutterait pas, il ne se débattrait pas.

Il avait passé la nuit à réfléchir, à rédiger, pour ainsi dire, une sorte de testament mental.

Françoise triomphait. Sa bonté, sa droiture, son ingérence bienfaisante dans sa vie, avaient donné le coup d'aile nécessaire à cette âme gangrenée.

A suivre

M. A. CONTANT SUCCOMBE A UNE LONGUE MALADIE

Il laisse une œuvre considérable comme compositeur et professeur.

LABORIEUSE CARRIERE

M. Alexis Contant, professeur de musique et compositeur bien connu, vient de mourir après une longue et douloureuse maladie. M. Contant est né à Montréal le 12 novembre 1858, du mariage de Malvina David et de Pierre Contant. Il fit ses études au collège Sainte-Marie. Comme professeur de musique, il enseigna au couvent d'Hochelaga, au collège de Montréal, au collège de l'Assomption et au Mont Saint-Louis, où il enseigna pendant plus de 23 ans. Il fut organiste à l'église Saint-Jean-Baptiste pendant 38 ans.

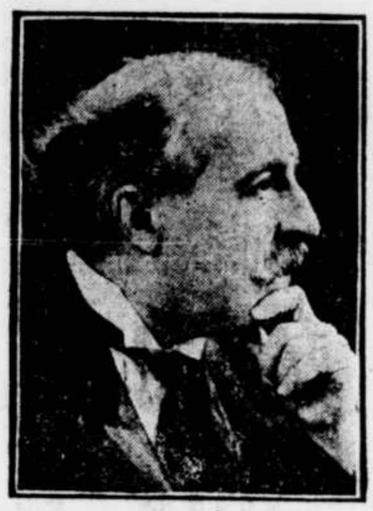

M. ALEXIS CONTANT, professeur et compositeur bien connu qui vient de mourir à l'âge de 60 ans.

Il avait 17 ans, lorsqu'il fit paraître sa première composition pour piano qui s'intitule: "La lyre enchantée". Le succès de ce morceau décida de sa carrière. En 1897, il faisait exécuter sa 2ème messe à l'église Saint-Jean-Baptiste et le 1er février 1903, il faisait exécuter au Monument National sa 3ème messe dans un grand concert sacré. Il a composé le premier oratorio qui ait été écrit par un Canadien-français. "Caïn" qui fut exécuté au Monument National, sous la présidence de sir Wilfrid Laurier et de lady Laurier, en 1905. L'année suivante, la reprise de "Caïn" remportait encore un immense succès. Une "Méditation", écrite pour orchestre avec solo de violoncelle, fut jouée au Majesty par un orchestre dirigé par M. Jacchia. En 1913, il faisait exécuter au Princess son poème symphonique intitulé: "Les deux âmes", par un choeur de 200 voix, et remportait un véritable triomphe.

En plus de ces oeuvres de longue haleine, il composa un grand nombre de pièces religieuses dont voici les plus connues: "Messe des Anges" harmonisée pour voix mixtes et grand orgue, "Tantum Ergo", solo et choeur, plusieurs "Ave Maria" pour solo, duo et trio, un "Panis Angelicus", un "O Salutaris", un "Je vous salue Marie", un "Pange Lingua", pour orgue en quatre variations, un "Domine", une "Messe des Morts" harmonisée, un "Ave Verum", un "Regina Coeli", un "Angelus", "Cantiques de Noël" harmonisés, un "Libera", un "Pie Jesus", un "Cor Jesus", la "Marche Funèbre" de Chopin, arrangée pour grand orgue, et plusieurs autres oeuvres sacrées dont la plupart sont inédites.

Parmi ses oeuvres profanes on peut citer un chant patriotique, "O Canada", poème de Crémazie, solo, choeur et orchestre. "Tout le long", chanté pour la première fois par M. Paul Dufault à la salle Windsor, "Salut au Canada" poème de M. L.-O. David, "L'Aurore", morceau d'orchestre, "Musique", "Aimé", "Quand même", "Querelle", quatre compositions qui ont été chantées pour la première fois par Mme Félia Litvine, la grande cantatrice russe, il y a quatre ans, dans un grand concert à Paris. Ces compositions ont été éditées par Hamel à Paris. "Romance sans paroles", solo de violoncelle, un trio pour violon, piano et violoncelle, "Cavalcade", pour piano, des variations sur l'air d'"Un Canadien Errant".

Il laisse aussi un opéra inachevé, "Veronica" d'après la pièce dramatique de M. Louis Fréchette.

La dernière composition qu'il ait écrite, l'a été en juillet 1917, quelques semaines avant que la maladie qui devait l'emporter l'ait cloué sur son lit de douleur. Cette composition a pour titre: "Sur un Crucifix", poème d'Albert Lozeau.

Il laisse pour le pleurer, son épouse Etudienne Durand, deux fils, Edgar, commis voyageur et Arthur, directeur-gérant de la Cie Foncière Suburbaine de Montréal et administrateur de plusieurs successions, et quatre filles, Aline, épouse de M. Georges Delfosse, artiste peintre, Yvonne, épouse de M. Pascal Amesse et Mlles Fleurette et Cécile; quatre frères, Wilfred, Wenceslas, Léon et Albert et deux soeurs, Mme vve E. Lafricain, Alida; Mme T.-D. Authier, Albertine.

UN MALHEUR A LA VEILLE DE LA PAIX

M. René Chevassu est blessé, en France à la suite d'un accident.

RETOUR AU CANADA

M. Pierre Chevassu, de cette ville, vient de recevoir des nouvelles de sa famille qui est en France. La lettre parle tout particulièrement de son frère, René Chevassu, autrefois de la rédaction de la "Presse", et parti dès les premiers jours de la mobilisation pour faire son service dans l'armée française.

En ces derniers temps, et depuis une couple d'années, M. Chevassu était du service des ambulances ; il il fut à peu près dans tous les secteurs du front occidental, à des postes très exposés, et toujours sans être blessé.

Un malheur lui était réservé pour les derniers jours de la guerre. Il y a quelques semaines, au cours d'un accident d'ambulance automobile, la lourde voiture s'étant renversée sur lui, M. Chevassu eut le bras droit fracturé et les deux chevilles des pieds gravement meurtries.

Transporté à l'hôpital, il put recevoir les soins que requérait son état.

M. Chevassu est, aujourd'hui, convalescent, marchant cependant avec beaucoup de difficulté.

Il compte revenir au Canada bientôt.

Washington, 28.—Il sera permis d'envoyer en Europe 100,000 barils d'huile de coton, les restrictions ayant été modifiées.

HOMMAGE DE SIR CHARLES FITZPATRICK

Il fait l'éloge de notre province devant le "American Women's Club."

LE GLORIEUX 22ième

Depuis six années que l'on a pris cette habitude de donner un dîner annuel d'action de grâces, au club des Femmes américaines, à Montréal, il s'y est, chaque fois, passé d'intéressants événements pour les Canadiens comme pour les Américains. Disons, cependant, que jamais il n'y en eut un où l'on fût témoin de plus d'enthousiasme qu'à ce dîner d'hier soir, au Windsor. La grande salle des banquets était admirablement décorée aux couleurs des Alliés, et l'hôte d'honneur était le lieutenant-gouverneur de la province, sir Charles Fitzpatrick, qui fut le principal orateur. Il était accompagné de son aide-de-camp, le major Victor Pelletier, et escorté par Mlle Ellen Brown, présidente du "Club des Femmes américaines". Pendant que l'invité d'honneur prenait place, on joua les hymnes nationaux anglais et américains. Il n'y eut pas de santés de portées. Mlle Brown présenta sir Charles et paya un éloquent tribut d'hommages aux Alliés ; puis le lieutenant-gouverneur présenta les décorations gagnées par le lieutenant Charles Greffard, du 22ème, et par le capitaine Malcolm MacLachlan, du 15ème bataillon. Une troisième médaille sera remise au père de deux fils tués pendant la guerre. Le père a 87 ans et s'est excusé de ne pouvoir assister.

HISTOIRE REMARQUABLE

Après cette cérémonie, le lieutenant-gouverneur prononça un magnifique discours. Il dit en substance que jamais il n'y eut plus de raisons pour se réjouir et rendre des actions de grâces bien que les Etats-Unis eussent une histoire remarquable pour certaines dates, notamment: l'arrivée des Pères pèlerins, qui instituèrent le premier jour d'action de grâces; puis c'est l'Alliance française de 1778 qui aida au pays à conquérir son indépendance, la grande charte de 1787 qui proclama la république, l'abolition de l'esclavage et la fin de la guerre civile. Mais, dit sir Charles, tout cela n'égale pas la circonstance actuelle. Il y a quelque chose de plus grand que la prospérité matérielle et la richesse, c'est un idéal plus noble, plus élevé qui consiste à sauver la justice et la liberté. Pas un pays n'a donné de plus bel exemple que les Etats-Unis pour cet idéal. Ce grand pays a donné pour cela sans compter son or et le sang de ses fils. Sir Charles fait ensuite l'éloge des Américains dans cette guerre. Personne ne connaît mieux les Américains que nous les Canadiens, leurs voisins.

LA PART DE QUEBEC

—"Il convient que le lieutenant-gouverneur de la province de Québec, joigne sa voix à celle de la colonie américaine de Montréal pour remercier Dieu et toute la nation américaine d'être rapidement arrivés au secours de la France, de la Belgique et de l'Angleterre. Le Canada aussi a donné un bel exemple dans cette guerre. Sur une population de sept millions, 20,000 de ses fils dorment dans les champs de la France et des Flandres. Ils ont acquis une éternelle gloire, les Canadiens-français de ma province. Y a-t-il de plus beaux faits que ceux des nôtres à Saint-Julien, à Courcelette? Y eut-il un meilleur bataillon de choc que le 22ième Canadien-Français? Je veux dire ceci au sujet de la province de Québec et de son attitude. Quand la guerre fut à la phase la plus critique les soldats de ma province se présentèrent en nombres de plus en plus grands et votre écrivain, M. McGillicuddy, dans "The Current History", déclare avec justice que le clergé catholique de la province ne doit pas être tenu responsable de la position prise par les Canadiens-français, au début de la guerre. Qui refuserait de rendre hommage au 22ième, dont il ne reste plus qu'une poignée de vivants?"

Sir Charles fut ovationné et tout se termina par un bref discours du correspondant de guerre, M. F. A. Mackenzie.

FEU M. R. DALLAIRE

(Du correspondant de la PRESSE)

Lachute, 29. — C'est avec peine que nous annonçons la mort de Marie Rita Dallaire, âgée de cinq ans, enfant de M. Egmas Dallaire. Les funérailles ont eu lieu à l'église de Sainte-Anasthasie de Lachute.

ON N'ENREGISTRE QUE 9 DECES AU MONTREAL MATERNITY HOSPITAL

Le 74me rapport annuel du "Montreal Maternity Hospital" a été présenté, hier, par la secrétaire honoraire, Mme J.-C. Cameron et le docteur W.-W. Chipman.

La moyenne des décès a été de moins de un pour cent. En effet, seulement 9 patientes sur 1,106 sont mortes. Sur ces 9, six ont succombé dans les 24 heures suivant leur admission. C'étaient des cas désespérés. Il y eut 401 patientes privées et 705 furent traitées dans les salles publiques. 64 femmes de soldats ont été soignées dans les servives et 19 dans les dispensaires. 270 patientes ont été traitées dans les dispensaires. Il y eut 987 naissances. Les protestantes furent au nombre de 588, les catholiques 316 et les juives, 202.

On a fait 968 visites à domicile. Le rapport financier accuse un déficit de $500. La duchesse de Devonshire a été élue présidente honoraire.

DANS SAINT-LAURENT

M. Isaac Lande, qui a été choisi comme candidat dans Saint-Laurent au cours d'une convention tenue en avril dernier, annonce qu'il reste sur les rangs, la question d'une élection provinciale partielle dans cette division commençant à être discutée dans le public.

M. Lande assure devoir faire la lutte jusqu'au bout.

JUGEMENTS DE LA COUR DE REVISION

Les honorables juges Guerin, Maréchal et Allard, siégeant en revision, ont confirmé, hier, les jugements dans les causes que voici : Séguin et Cedar Rapids, Banque d'Hochelaga et Léger, Villeneuve et Frigon, Filteau et Greater Montréal, Limited, Mathys et Strathcona Foundry Company.

A dix heures et demi, demain matin, la division de la Cour de revision, qui siège à la chambre 24 rendra jugement dans les causes suivantes :

Potter et Pigott ; Rattskowski et le Grand Tronc ; Ratskowski et le Boston and Maine ; Paulet et Levine; Chaput et Crépeau ; Vipond et la société Romano ; Masse et le tramway ; Desève et Morris ; Weintraub et la banque des Marchands ; Bissonnette et la compagnie Saint-Lawrence Iron Foundry ; Faucher et Handfield; Racette et le tramway; Reed et Martel; Hobbs et Gordon.

SAINTE-MARIE DE BLANDFORD

Notre vicaire qui avait été gravement atteint de la grippe est maintenant en parfaite santé. Il a chanté la grand'messe dimanche dernier.

—La famille de M. Chesnay est allée passer l'hiver dans le Saint-Maurice.

—M. Arsène Tousignant est parti avec sa famille pour les Etats-Unis.

Les plus Nouveaux Manteaux Modèles

Nous avons une très belle collection des plus nouveaux manteaux modèles en

Seal de l'Hudson garnis de martre d'Alaska. Larges collet châle et poigents. Doublés de la plus belle soie. Avec ou sans poches . . . . $375.

Parures en Kolinsky

Parures de cette fourrure la plus élégante cette saison, les plus nouveaux modèles d'étoles et de manchons doublés en crêpe de Chine, dans une grande variété.

LEVESQUE & RINFRET LIMITEE

Marchands de Fourrures

590 RUE SAINTE-CATHERINE OUEST

LE MAGASIN QUI A CONFIANCE DANS LE PUBLIC

$1.00 Par semaine

Il n'est pas question d'argent ici comme ailleurs. Nous avons confiance en vous et nous vous habillerons vous et votre famille. Notre liste de clients s'allonge tous les jours ; c'est qu'ils doivent trouver nos marchandises correctes et nos prix peu élevés. Nous voulons que tous ceux d'entre vous qui songez à acheter des vêtements et des fourrures veniez visiter notre magasin d'abord. Nous sommes prêts à prouver nos avancés. Nous avons nos propres ateliers, ce qui vous assure de bas prix, car vous épargnez les profits des fabricants. Quant à la qualité et à l'ajustement de nos vêtements, qu'il nous suffise de dire qu'ils sont à la mode de cette année.

$1.00 Par semaine.

Conditions qui vous conviendront. 30 jours aux stricts prix du comptant. ou $1.00 par semaine si vous le préférez.

Manteaux en tweeds épais pour dames, unis ou avec collet en seal, $24.00 et plus

Manteaux en peluche pour dames, collet en opossum, manchettes larges. $52.50 et plus

Pardessus en tweed irlandais ou en molleton épais pour hommes. $23.50 et plus

Manteaux en velours pour dames, avec collet et manchettes en fourrure, doublure en soie. $42.50 et plus.

VENEZ NOUS VOIR AUJOURD'HUI, CE SERA AVANTAGEUX POUR VOUS

LE PRINCIPAL MAGASIN DE CREDIT A MONTREAL

COHEN'S LIMITEE

569 STE-CATHERINE EST, PRES AMHERST.

OUVERT LE SOIR. 5ième PORTE D'AMHERST.

23-3

Enfants Délicats

Le Vinol est ce qu'il vous faut

Plus de huit mille pharmaciens recommandent le Vinol parce qu'il contient sous une forme délicieuse les plus anciens et les plus fameux toniques reconstituants connus de la médecine. Durant les dernières seize années il a apporté santé et bonheur à des milliers d'enfants chétifs, souffrants et anémiques.

Pour toutes les femmes épuisées, nerveuses, anémiques, faibles, pour les hommes surmenés, les personnes âgées, faibles et les enfants délicats, il n'existe pas de remède comme le Vinol.

Les pharmacies du Dr Leduc, M. Albert, American Drug Co., pharmacie du Dr Dugas, J.-A.-E. Gauvin, A. Handfield, H.-R. Huot, A.-H. Jassby & Co., pharmacies Martineau, A.-C. Paquette, Jos. Pigeon, Raoul Raizenne, J.-H. Robert, Standard Pharmacy, G. Saint-Jacques, Ernest Théoret, O. Brault, Bryson's Limited, J.-W. Elcome, Goulden & Casey, L.-Z. Milette, J.-E. Prevost, pharmacie Saint-Denis, pharmacie Letourneau, Quenneville, Guérin et Bélanger, Ernest G. Allard, Maisonneuve, J.-C. Deneault, Maisonneuve, Reynolds & Christie, Verdun, et dans les meilleures pharmacies de chaque ville et cité du pays.

P. S.—Pour n'importe quelle maladie de peau, essayez notre Onguent Saxol. Argent remis s'il ne réussit pas.

Vinol donne la Force

Demain, Samedi, chez

DAVIES, le Chapelier pour Dames,

569 rue Ste-Catherine Ouest

angle de la rue Drummond.

Vente à Prix Spéciaux

des plus nouveaux modèles de New-York en fait de chapeaux garnis de satin et de fourrure, en noir, taupe et brun, à . 4.95

Liquidation sensationnelle de chapeaux de velours marine pour dames, demoiselles et femmes âgées, à 7.75

Ce sont des chapeaux en véritable velours Matteawan importé, valant couramment 10.50, 13.50 et 15.50.

Magasin ouvert samedi soir jusqu'à 10 heures.

BLUMENTHAL'S

Le Foyer des Pardessus

Le plus vaste assortiment du Canada

Les plans d'action qui nous ont permis de réunir cette remarquable collection de pardessus, ont été mis en opération il y a dix-huit mois. Pendant plus d'un an nous avons fouillé ardemment les centres de lainages du monde afin de nous procurer des tissus à pardessus, et durant les derniers six mois, nous les avons convertis en des modèles dessinés spécialement pour cette saison. Et maintenant le FOYER DES PARDESSUS présente officiellement l'assortiment le plus complet et le plus varié du Canada.

DE BONS VETEMENTS, RIEN AUTRE CHOSE

LA SENSATION DE CETTE SAISON

Confectionné à Londres

THE Burly Reg'd

Voyez cette étiquette

LE NOUVEL ULSTER ANGLAIS

Pour l'Automobilisme, le Voyage, la Ville ou la Toilette

Les modèles sont nombreux

Ils ont une coupe crâne qui leur donne un air anglais très distinctif. Modèles ulster, raglan, balmacaan, militaires, ajustés et à ceinture large au choix.

Les tissus sont les meilleurs

Les tissus viennent des meilleures fabriques d'Angleterre, d'Ecosse et d'Irlande—Ballantynes, Crombies, frises irlandaises recouvertes de mousse, tweeds, doublures en soie et en satin.

Un grand choix de tous les plus nouveaux patrons et coloris.

$30 à $50

15% DE REDUCTION AUX SILDATS REVENUS DU FRONT

Pardessus Cinquième Avenue

Vêtements de $35 faits sur mesures et prêts à porter pour

Que vos yeux soient votre juge

$25

et votre porte-monnaie votre guide

PARDESSUS SMART SET-T

Il y a du confort et de la qualité dans chaque piqûre de ces pardessus.

Il ne manque pas de jolis modèles nouveaux dans cet assortiment complet de pardessus d'hiver. Il y en a pour tous les goûts, en matière de style comme de tissus. La confection et la qualité ont été l'objet d'une attention particulière.

$18 à $45

La Meilleure Valeur qu'on puisse trouver au Canada

Ça n'a pas été une tâche facile que de produire de tels pardessus à $25. Mais ce magasin, grâce à ses contrats de lainages donnés de bonne heure, a fait face à la situation d'une manière admirable. Ce ne sont pas des vêtements de $25 ordinaires—par leur style, leur qualité, leur confection et leur durabilité, ils valent les vêtements se vendant beaucoup plus cher.

Ouvert le Vendredi Jusqu'à 9 P.M.
Le Samedi Jusqu'à 11 P.M.

J.-H. Blumenthal Sons LIMITED

Argent remis volontiers

EDIFICE BLUMENTHAL, coin Ste-Catherine, Bleury et Balmoral.

LA PRESSE

L'EDITION QUOTIDIENNE est imprimée et publiée au No 51 rue Saint-Jacques, Montréal, par la Compagnie de Publication de "LA PRESSE" (Limitée). A. BERTHIAUME, Président et Gérant Général.

Toute correspondance doit être adressée comme suit : LA PRESSE MONTREAL, P. Q.

MONTREAL, 29 NOVEMBRE 1918

Pourquoi le chef de police a-t-il été destitué ?

Les contribuables veulent savoir les raisons de son renvoi, afin de pouvoir les apprécier.

Plus tôt la paix sera signée, mieux ce sera pour les nations belligérantes. Toutes ont intérêt à ce que leurs budgets de guerre soient diminués par une démobilisation rapide. Il va sans dire, également, qu'elles ne seront jamais trop promptes à commencer l'œuvre de réorganisation et de reconstruction qui s'impose un peu partout.

M. l'abbé Dupuis, visiteur des Ecoles à Montréal, a dit, hier soir, devant l'Association Saint-Jean-Baptiste, certaines paroles que les Canadiens-français ne pourront jamais trop méditer : "Nous ne travaillons pas assez ; nous boudons au succès ; nous sommes un tout petit peuple, travaillant plus à se diviser qu'à s'unir".

"Nous acclamerons le roi Georges, a dit le "Gaulois", de Paris, parce qu'il a exercé son influence dès le commencement de la guerre en faveur de l'intervention de la Grande-Bretagne. Nous l'acclamerons aussi parce que sa présence signifiera la détermination de la Grande-Bretagne à maintenir notre alliance dans son intégrité". N'y a-t-il pas dans cette phrase une promesse de longévité pour l'entente cordiale ?

D'après des estimés non officiels, la France porterait à 68 milliards de piastres l'indemnité qu'elle entend se faire payer par l'Allemagne, pour se dédommager tant des pertes subies en 1870 et 1871 que de celles encourues au cours de la présente guerre. Une telle réparation financière, jointe à la reprise de l'Alsace-Lorraine, constituerait sûrement la revanche la plus complète que la France ait jamais pu désirer.

L'arrivée du roi Georges à Paris a provoqué dans la presse française les articles les plus élogieux, tant à l'égard de l'illustre visiteur qu'à celui du puissant empire qu'il représente. Elle a été le signal d'une nouvelle explosion de bons sentiments entre nos deux mères patries. Elle a provoqué des démonstrations d'amitié enthousiaste qui nous autorisent à dire que ces deux grandes nations accompliront leurs destinées la main dans la main, fraternellement unies et plaçant en commun leurs immenses ressources matérielles et leurs énergies morales.

Les auteurs de la guerre sont loin d'être en bonne posture. Pendant que Guillaume et son fils s'attendent à être jugés par un tribunal de justice international, le comte Berchtold et le comte Czernin, qui se sont succédés au ministère autrichien des Affaires Etrangères, sont menacés d'un procès par le nouveau gouvernement de Vienne. Ne serait-il pas temps qu'un précédent fût créé, une bonne fois, à l'effet de punir les crimes politiques comme les autres ? N'est-il pas illogique de prétendre que les chefs d'Etat criminels doivent être mis dans une catégorie à part, et que les atrocités dont ils se rendent coupables ne doivent pas être considérées comme des crimes ordinaires ?

L'activité de certains politiciens nous porte à croire que les anciennes lignes de parti seront peut-être reconstituées avant longtemps. Il faut cependant noter qu'à ce rétablissement de l'ancien état de choses, bien des forces s'opposent. Les capitalistes, les chefs d'industries et les marchands de provisions, qui ont fait tant d'argent sous le gouvernement actuel, ne seront probablement plus pressés de l'abandonner. Disons, ensuite, que le cabinet unioniste, élu uniquement pour faire la guerre, a la prétention d'avoir la compétence et le mandat voulus pour régler les problèmes de la paix. Nous verrons, au cours de la prochaine session fédérale, si le bloc unioniste est menacé d'une désagrégation ou s'il a une force de cohésion suffisante pour se maintenir.

L'ENERGIE FRANÇAISE

Le public canadien, particulièrement dans la province de Québec, aime entendre parler de la France. On en a eu une nouvelle preuve, hier soir, à la reprise des conférences de l'Alliance Française, lorsque M. Charlemagne Bracq, professeur au collège américain Vassar, a parlé de l'énergie française et de quelques-unes de ses sources. Un auditoire choisi a écouté avec une attention soutenue les intéressantes remarques du distingué conférencier.

Outre l'intérêt et l'attrait que présentait son sujet, en lui-même, M. Bracq avait un autre titre à notre sympathie et à notre admiration : c'est que l'éminent professeur de Vassar est un excellent ami des Canadiens-français. Ce sentiment se révèle notamment dans ses cours aux étudiants américains, où M. Bracq fait une large part aux choses de la pensée française, sur cette terre d'Amérique. De plus, ce n'est un mystère pour personne que le professeur profite de ses visites au milieu de nous pour étudier notre situation nationale, afin d'être mieux en mesure, ensuite, de réfuter les calomnies et les mensonges qui se sont glissés chez nos puissants voisins.

A ses auditeurs d'hier soir, M. Bracq a énuméré quelques-unes des sources où la France puise l'énergie dont elle a besoin pour accomplir ses "gestes" dans tous les domaines de l'activité humaine. Sa situation géographique, son climat, son agriculture, son éducation, sa religion, tout contribue à faire de notre patrie d'autrefois une nation des mieux outillées pour jouer le grand rôle qu'elle a assumé parmi les peuples civilisés.

Notre Canada-français se pique de continuer en Amérique l'œuvre poursuivie par ses ancêtres, sur le sol de France. Nos compatriotes ont donc avantage à connaître les sources où il pourra lui-même retremper son énergie et refaire ses forces. C'est ainsi que M. Bracq aura rendu un nouveau et précieux service à la race canadienne-française, en les lui indiquant, d'une manière détournée, mais suffisamment claire.

A nous de savoir profiter des sages conseils qui nous sont donnés !

UN REFUS INEXPLICABLE

Les commissaires de la Cité semblent avoir entrepris de faire régner l'absolutisme à l'hôtel de ville. On ne saurait trop dire combien cette tendance est contraire aux principes de gouvernement moderne, et combien elle est préjudiciable aux meilleurs intérêts de Montréal. Le danger d'une grève parmi la police, qui menace actuellement la métropole, suffit à le démontrer.

Les directeurs de l'union des policiers de cette ville ont obtenu que le ministre du Travail, à Ottawa, fasse partie d'un tribunal d'arbitrage chargé de reviser les salaires payés aux agents locaux. Or, par l'entremise de M. Décary, président de la commission administrative, la Cité déclare qu'elle ne peut consentir à la création d'un semblable bureau d'arbitrage, tant que l'étude du budget n'aura pas été achevée. C'est, en termes plus clairs et plus francs, que messieurs les commissaires, si jamais ils consentent à redresser les torts dont se plaignent nos policiers, exigent que l'initiative de ces réformes viennent d'eux seuls.

Quelle assurance a-t-on que les prévisions budgétaires de 1919, telles que sont à les préparer les administrateurs de la Cité, donneront justice et satisfaction aux constables ? Pourquoi refuse-t-on de porter toute l'affaire devant un tribunal indépendant, où toutes les parties en cause, y compris le bureau des commissaires, seront représentées ? Les employés municipaux savent trop avec quelles lenteurs et quels tâtonnements ou procède d'ordinaire à l'examen de leurs requêtes, pour attendre le bon plaisir des autorités municipales. C'est pourquoi ils préfèrent s'adresser directement à Ottawa, comme la loi le leur permet, afin d'obtenir la reconnaissance de leurs droits. Et ils n'ont pas tort.

Pourquoi faut-il que M. Décary et ses collègues refusent de les suivre sur ce terrain, au risque de provoquer une grève parmi les agents de Montréal ? C'est ce qu'il est difficile de comprendre. Nous sommes persuadé que les policiers de la métropole auront gain de cause, sans avoir besoin de recourir à la grève; mais si, par malheur, on en venait à cette extrémité, les commissaires, à cause de leur tendances absolutistes, en seront les seuls responsables.

Sauront-ils le comprendre dès maintenant ? Il faut l'espérer.

FEU ALEXIS CONTANT

La mort d'Alexis Contant, l'un des pianistes-compositeurs le plus en vue du Canada sera douloureusement ressentie dans le monde musical et artistique. Alexis Contant avait une réputation qui s'étendait bien au-delà des limites de notre ville, et même de notre province.

Dans l'humble organiste qu'il fut longtemps, à l'église Saint-Jean Baptiste, il y avait un compositeur musical de forte envergure, dont les oeuvres nombreuses et très répandues, font honneur à la race canadienne-française.

Le défunt, il va sans dire, aura dans nos annales historiques la place importante qu'il mérite, et son nom s'ajoutera à la liste des célébrités déjà nombreuses que le Canada français est fier de compter.

Il suffit de jeter un coup d'œil sur la longue série d'œuvres musicales que le professeur Contant a publiées pour comprendre l'ampleur de son talent et l'intensité de son travail.

L'artiste qui s'en va avait un goût spécial pour les chants sacrés et patriotiques. On peut même affirmer que, dans ces deux genres, il a obtenu des succès très enviables.

Aux parents et amis du regretté défunt, la "Presse" offre l'expression de ses plus vives sympathies.

AIGLE BLANC ET AIGLE NOIR

Les Prussiens sont dans la terreur, parce qu'ils sont menacés par les Polonais en Posnanie, et, aussi, en Prusse orientale. Ils redoutent plus que tout l'agitation, les désordres qui ont éclaté à Posen, en Silésie, dans l'est et dans l'ouest de la Prusse, où des conseils exclusivement composés de Polonais ont été formés à l'exclusion des Allemands.

L'Aigle noir de la Germanie tremble devant l'Aigle blanc polonais, et ce n'est pas sans raison.

Non pas que les Polonais pourraient se faire les émules de leurs bourreaux, mais tout simplement parce que la question polonaise est en même temps celle de la vie de la Prusse.

L'antipolinisme a toujours été une vertu cardinale pour les Prussiens. Tous, depuis le prince de Bismarck jusqu'au prince de Bulow, ont considéré que la vie de la Pologne était la mort de la Prusse, et réciproquement; tous ont poursuivi l'œuvre de la germanisation de la Posnanie par les lois et les crédits de colonisation et d'expropriation qui faisaient déjà l'horreur du monde avant que la Prusse n'eut donné au monde bien d'autres sujets d'horreur.

Or, l'Etat prussien ayant entrepris d'exterminer la Pologne, l'a tout simplement ressuscitée. L'esprit national des provinces polonaises de Prusse est un don que la persécution germanique a fait à l'Europe.

L'Allemagne, voulant exterminer la Pologne, lui a tout donné ou rendu ; il n'est rien dans sa vie politique ou économique que la Pologne prussienne ne tienne de la persécution méthodique des Allemands ; son aristocratie et sa démocratie, son esprit national et sa prospérité ogricole.

Son aristocratie ? Bismarck, qui voulait l'exproprier, annonçait en plein Reichstag qu'elle dévorerait à Monte-Carlo le prix de ses terres héréditaires ; à ce coup, la noblesse polonaise s'est mise à résider chez elle.

En même temps, une "république de paysans" est sortie toute armée de cette entreprise boche. En face du colon allemand appuyé sur ses banques, doté de privilèges d'Etat, instruit aux méthodes de culture, le paysan polonais, à qui on ne voulait même pas permettre d'apprendre à lire en sa langue, est devenu cultivateur excellent, hardi, savant et moderne, a formé d'innombrables et riches associations, a créé et soutenu lui-même sa banque, si bien de la Posnanie, la meilleure terre à blé de l'Allemagne, est un des plus riches greniers de l'Europe.

Et à qui le Polonais s'est-il confié dans sa détresse, puis dans son œuvre de régénération ? A son clergé ! Il s'est trouvé, en effet, dans ce pays, des curés de campagne nés grands financiers, plus puissants en leur presbytère qu'un banquier de Francfort ou qu'un magnat de Berlin, pour gérer les millions des Caisses polonaises de crédit agricole.

Après quarante ans, à la barbe de l'Allemand, le Polonais de Posnanie est devenu plus organisateur que son maître, plus riche, plus obéissant aux règles qu'il s'est données.

En vingt années, l'Allemagne a dépensé un milliard pour rendre à la Pologne prussienne son esprit national : elle l'a organisée contre elle.

Et c'est pourquoi elle la redoute tant, aujourd'hui que l'heure de la libération finale est venue.

Le président Wilson a parlé d'une "Pologne unie qui devrait avoir accès à la mer". Pour avoir accès à la mer, la Pologne doit posséder la Posnanie, et le port de Dantzig sur la Baltique. Ce ne sera qu'une restitution, car toutes ces terres sont polonaises ; mais ce serait, aussi, l'isolement de la Prusse ducale (par opposition à la Prusse royale et polonaise) sur les tristes rivages de la mer Baltique. Ce serait encore la fin du militarisme prussien dans ces régions, où la population est la plus énergique, la plus démocratique, la plus antigermanique qui soit.

Du "NEWS", de Toronto :

Bien que le gouvernement ait pu avoir raison d'annuler son arrêté ministériel, mettant le parti socialiste démocratique au nombre des organisations illégales, nous croyons que ce groupe demande une stricte surveillance. Le parti socialiste démocratique n'est pas organisation politique dans le sens véritable du mot. C'est une société révolutionnaire, principalement composée de "rouges", demandant la subversion du gouvernement constitutionnel, le renversement de notre système social industriel et politique et la mise en pratique de la politique de sabotage et de grèves générales. Son activité se développe surtout parmi les étrangers, et, au cours de l'année dernière, il a été prouvé qu'elle avait distribué des pamphlets contenant les appels les plus dangereux à la sédition. Nous le répétons, une stricte surveillance est indispensable.

HENRY MORGAN & CO. LIMITED
LE MAGASIN DES HOMMES
(Avec une entrée séparée sur l'ave Union)

OFFERT POUR DEMAIN SEULEMENT
Tout le Stock Ordinaire de
Chapeaux de $7 pour Hommes
En feutre mou ou Derby
A $5.75
comprenant les fameuses marques suivantes bien connues :—
— Christy — Henry Heath — Stetson — Borsalino
Nuances : gris acier et gris perle, bronze, myrte, lierre et noir.
Pointures 6⅝ à 7½.
Pour demain seulement. — Prix ordinaire $7.00.—Pour $5.75

PALETOTS
d'Hiver Pesants pour Hommes
Prix ordinaires jusqu'à $35.00
Pour $19.50
Pesants paletots d'hiver pour hommes, à dos ample et demi-ajusté — avec collets de velours. Aux trois-quarts et complètement doublés. Grandeurs 34 à 40.
Prix ordinaire $35.00 — Maintenant $19.50

Chemises pour Hommes
En indienne et zéphir tissé de splendide qualité
A $1.35
Prix ordinaire $2.00
Du modèle habit, devant mou, manchettes empesées — dans une grande variété de rayures de couleurs fantaisie.
Grandeurs 14 à 17½
EN VENTE A $1.35

SOUS-VETEMENTS en LAINE
Wolsey et Cee Tee pour Hommes
Sous-vêtements tout laine Cee Tee en deux morceaux. Corps ou caleçons de pesanteur moyenne, le vêtement, $4.50.
Corps ou caleçons épais, le vêtement $4.75.
Combinaisons, le vêtement, $9.00 et $9.50.
Sous-vêtements tout laine Wolsey en deux morceaux. Corps ou caleçons blancs d'épaisseur moyenne, le vêtement $6.75.
Corps ou caleçons en laine naturelle d'épaisseur moyenne, le vêtement, $6.00.
Corps ou caleçons en laine naturelle épaisse, le vêtement $7.00.

Séries Complètes en fait de
Gants d'Hiver
Gants tout laine pour hommes, mélanges de gris et de bruyères, la paire, $1.50.
Jolis gants tricotés en pure laine écossaise, naturel et gris. La paire, $2.50 et $3.00.
Gants en mocha pour hommes, gris et tan. Doublés de laine ouatée. La paire, $3.00.
Gants doublés en fourrure pour hommes, gris et tan. Les meilleures marques anglaises. La paire, $7.50, $8.50 et $9.50.

BOTTINES IMPERMEABLES POUR HOMMES
Bottines imperméables pour hommes, en veau tan et noir, semelles doubles viscolisées jusqu'au talon, peaux crues entre. Bout moyen, laçant droit.
Noires, la paire, $9.00. Tan, la paire, $10.00.
—Rez-de-chaussée, annexe.

Un achat spécial de
SACOCHES ECHANTILLONS POUR DAMES
Des valeurs de $6.00 à $15.00.
DEMAIN, A VENDRE A $3.95
Une magnifique collection de sacoches en velours, soie et suède et cuir — avec montures unies et de fantaisie, doublées en soie, avec miroir et petite bourse— quelques-unes ont des montures intérieures.
Dans les plus nouvelles nuances de taupe, brun, bleu, gris et noir.
Choisissez maintenant vos cadeaux de Noël.
—Rez-de-chaussée.

DEMAIN, SAMEDI,
VALEURS EXTRAORDINAIRES
A LA
VENTE D'APRES-GUERRE de KAHN BROS.
Pour cette fin de semaine, nous avons réuni plusieurs occasions spéciales à des réductions exceptionnelles.
Voyez la "Presse" d'hier pour en avoir la liste complète.
KAHN BROS.
444 rue Ste-Catherine Est.
Dernier jour, mardi prochain.

L'OCCASION DE LA SAISON
en fait de
Manteaux en Seal de l'Hudson
Achetez directement de notre entrepôt de gros et économisez au moins 1-3

Ces magnifiques manteaux sont faits des plus belles peaux choisies, garantis pour durer et garder leur magnifique lustre après plusieurs années de service. Les modèles sont à la toute dernière mode, élégants et chics.
Un nombre limité seulement.
Unis $155
Avec collet et garnis de Martre d'Alaska. $225
ERNEST ALBERT
MARCHANDS DE FOURRURES EN GROS
270 RUE SAINT-PAUL OUEST.
Tél. Main 7430.
Ouvert le samedi après-midi.
Angle ST-FRANÇOIS-XAVIER.
Voyez le nom et le numéro

LE SPAGHETTI
CLARK
A LA
SAUCE
AUX
TOMATES
ET AU
FROMAGE
FAIT AU CANADA
EST L'EGAL DES PRODUCTIONS DES MEILLEURS CHEFS NAPOLITAINS.
W. CLARK, LIMITED, MONTREAL.
Licence de la Commision des Vivres du Canada, No 14-216.

COMPAGNIE DES TRAMWAYS DE MONTREAL

Le et après dimanche, 1er décembre, la ligne de la rue Notre-Dame sera divisée en deux sections, Est et Ouest, avec terminus central commun à la place d'Armes.

Les tramways de la section Est de la ligne circuleront à partir de la place d'Armes jusqu'à la 1ère Avenue et jusqu'au Parc Dominion, selon le cas.

Les tramways de la section Ouest circuleront à partir de la place d'Armes jusqu'à l'avenue Church, Côte St-Paul.

26 novembre 1918.

23-3

LES PETITES ANNONCES de la "PRESSE" sont indispensables à tous, car elles vous offrent pour ce dont vous avez besoin des occasions vraiment uniques. Lisez les Petites Annonces de la "PRESSE".

Finance et Commerce

LES "MARINES" SONT EN VOGUE

De même que les pulperies et les électriques. — Grande irrégularité des cours.

LOURDEUR DES ACIERIES

Wall Street, 29.—A la reprise des opérations de Bourse, ce matin, après un chômage d'un jour, le marché était encore incertain et les baissiers semblaient de nouveau exercer leur influence.

U.S. Steel, ex-dividende 3¼%, s'affaissait à 94⅝, puis à 94. Les huiles, les moteurs, les cuivres, les distilleries et les cuirs abandonnaient de 1 à 3 points, tandis que les transports maritimes déployaient de la vigueur, de même que les voies ferrées, notamment Southern Pacific.

En deuxième heure, les transports maritimes furent à peu près les seuls stocks à manifester de la force. Marine Pfd se hissait de 3¾ points. Ailleurs, faiblesse générale, notamment chez les industrielles.

Au début de l'après-midi, la cote se ressaisissait, dirigée par Southern Pacific, U.S. Steel et Mexican Petroleum.

Les bons de la Liberté 4¼% enregistrèrent un nouveau record de baisse, à 96.98.

—A la Bourse de Montréal, c'est encore Wayagamack qui a fait vedette. Près d'un millier d'actions changèrent de mains à cours de hausse, de 52½ à 53, soit un nouveau maximum pour le mouvement actuel qui dure depuis une huitaine et dont le point de départ fut le minimum officiel établi. Des rumeurs de dividende prochain continuent à circuler. Les optimistes prévoient une distribution au taux annuel de 6%, tandis que dautres s'attendent à un taux de 4%. Cette valeur a monté à 97, l'an dernier. En tous cas, il est certain que la situation financière de la compagnie est superbe.

Les électriques ont pris de l'avant: Montreal Power, très recherché, passait de 81½ à 83⅜; Laurentide Power, de 60¼ à 61; Brazilian faisait 51½. Les pulperies et les cotons étaient en bonne demande, mais on négligeait les aciéries.

Voici la liste des ventes que nous communique la maison L.-G. Beaubien et Cie:

Power—15 à 81¾, 81 à ½, 20 à 62, 10 à ¼, 25 à 82, 25 à ½, 25 à ¾, 35 à 83, 25 à ⅜.
Cement—5 à 62, 20 à 62.
Stmrs.—5 à 45⅞, 50 à 46.
Steel—1 à 59.
Brompton—55 à 59, 10 à 59¼, 20 à 59.
Loco—45 à 66.
Textile—5 à 98, 70 à ½.
Cedars B.—6000 à 88½.
Iron.—25 à 61¼, 75 à 61¼, 25 à 61¼, 50 à 61.
Stmrs pr.—91 à 76½.
Asbestos B.—9000 à 75, 2100 à 75.
Converters—10 à 46.
Asbestos—20 à 38.
Canners—50 à 30.
Laur. power—205 à 60½, 25 à ¼, 25 à 6.
Asb. Pr.—10 à 60½.
Wabasso—10 à 61.
Maple—25 à 123.
Wayag.—75 à 52½, 425 à ¾, 10 à ⅞, 10 à 53, 25 à 53, 100 à 52¾, 165 à ⅞, 10 à ¾, 25 à 53, 25 à 53.
N. A. P.—40 à 3.
Brazil—100 à 51½.
Steel Pr.—1 à 93½, 2 à 93½.
McDonald—75 à 19, 25 à 20.
Car—75 à 32.
Bank Mont.—5 à 210.
Glass—50 à 34.
Bank N. S.—2 à 248.
Nat. Brew. Pr.—121 à 50.

BOURSE DE NEW-YORK

Cours d'aujourd'hui fournis par Bryant, Dunn & Company, rue Saint-François-Xavier, 84-88, Montréal:

Valeurs	Ouv.	Max.	Min.	Midi
Am. B. Sugar	50¼	51	50	51
Am. Can.	41⅞	41⅞	41½	41⅝
Am. Car Fdry.	80¼	80¼	79⅝	79¾
Am. Loco.	60¼	60¼	59¾	60¼
Am. Smelters	80	80⅝	79⅝	80½
Am. Wool	50½	50½	49⅝	50½
Anaconda	64⅝	64⅝	63⅞	64¼
Bald. Loco.	72¾	72¾	70¾	71½
Beth. St. B.	62½	62½	61½	62½
Cal. Pete.	18⅞	..	..	..
Can. Pac.	156	156	155¾	155¾
Cen. Leather	57¾	57¾	56¼	57⅝
Ches. & Ohio	57	..	..	..
Col. Fuel	36	..	..	..
Crucible	54½	54½	53½	54¼
Distillers	44⅞	45⅝	44⅞	45⅝
Dome	12	..	..	..
Erie	17⅞	18⅛	17⅞	18
Gen. Motors	124	124	122	123½
Goodrich	51	51⅛	51	51⅛
Insp. Copper	47¼	47¼	46⅞	47
I. M. M. Pfd.	116	118	114¼	117
" Com.	28	28	27½	27⅝
Kenn. Copper	35	35	34½	34⅞
Maxwell	26½	26¼	26	26
Mex. Pete.	156	155½	152	153¾
New Haven	34½	34½	34¼	34½
N. Y. Cen.	76	76⅝	76	76½
Nevada	17⅝	..	..	..
North. Pac.	93¼	93⅞	93⅛	93⅞
Pennsylvania	46½	..	..	..
Pres. Steel	58	..	..	..
Reading	82¼	82⅝	81⅝	82¼
Rep. I. & S.	73½	74⅛	73¼	74
Rock Island	25½	25⅝	25½	25⅝
R. S. Springs	70½	71¾	70	70¾
Sou. Pac.	98¼	98⅞	97	98⅞
Studebaker	49¼	50½	48⅞	49
Texas Oil	179	179	178½	179
Un. Pac.	128	129¼	128	129
U.S. Ind. Alc.	100¼	100½	99	100½
U.S. Rubber	67¾	68⅛	69⅛	69¼
U.S. Steel	94⅝	95	94	94½
Utah Copper	75¾	76¼	75¾	76
Willys Overl.	23½	23⅞	23¼	23¾
Westinghouse	42⅛	42⅛	42⅞	42⅞
Am. Sumatra	101	102	101½	102

SUR LE "CURB"

Cours fournis par Bryant, Dunn & Co.:

	Offre.	Dem.
Aetna	5¾	6
Am. Marconi	4½	4⅞
Anglo Oil	16	17
B. A. Tobacco	22¼	23
Calumet Jerome	½	⅝
Chevrolet	140	150
Cons. Arizona	1⅝	1¾
Crown Oil	10	15
Curtis Aero	10	12
Denbigh	½	⅝
Dom. 2 yr. notes	98¼	99
Hollinger	6¼	6⅝
Homestead	25	30
Hupmobile	4½	5
Houston	70	73
Int. Con. Rubber	12	13
Int Pete	15	15⅝
Merrit Oil	21½	22½
Maxim. Mun.	¼	⅜
Midwest	131	137
Nipissing	8½	8⅝
N. A. Pulp	2⅞	3
Sapulpa	7½	7⅝
Silver King	1-16	⅛
Sub. Boat	12½	13
United Motor	32½	33
U. S. Steamship	¼	⅜
Wright Martin	4½	4¾

L'EMPRUNT DE LA LIBERATION

Le gouvernement français sollicite des souscriptions en notre pays.

POUR ACHETER AU CANADA

Par l'intermédiaire de son représentant officiel au Canada, le gouvernement français a fait appel à l'épargne canadienne et sollicite des souscriptions à son quatrième emprunt de la Défense Nationale, que le triomphe des armées alliées a permis de dénommer l'Emprunt de la Libération. Les opérations de l'Emprunt de la Victoire étant closes, le ministre des finances autorise, d'ici au 14 décembre, la vente en notre pays des nouvelles obligations de France, et toutes les banques canadiennes à charte ont bien voulu mettre leurs guichets à la disposition du Trésor français. On trouvera dans nos banques des formules de souscription. L'intérêt est de 4%, et le prix d'achat actuel n'étant que de 70 fr., il existe de grosses chances de plus-value.

Le Trésor français a déclaré son intention de faire servir les fonds provenant de cette souscription à ses paiements au Canada. Il désire, en effet, maintenir le courant d'échanges que la guerre a intensifié entre la France et le Dominion.

L'effort financier de la France a été énorme depuis l'explosion des hostilités. Sur 104 milliards de francs fournis par le crédit à la Trésorerie française, du 1er août 1914 au 1er octobre dernier, 78½ milliards provenaient de l'épargne française et 25½ milliards de l'étranger. La Trésorerie a obtenu en France 32 milliards par l'émission de rentes perpétuelles, 27 milliards par l'émission de bons de la Défense Nationale, enfin 19 milliards d'avances de la Banque de France et de la Banque d'Algérie. Les taux du change sur l'étranger et la cote des valeurs françaises, à la Bourse de Paris, font voir une situation financière solide. D'autre part, on sait que les obligations françaises jouissent d'une grande vogue à l'étranger, parce qu'elles ont en général l'excellence voulue, non seulement au point de vue placement, mais même au point de vue spéculatif. C'est ainsi, par exemple, que la rente 4% émise en 1917 se traitait à trois points au-dessus de son cours d'émission, en septembre dernier.

OPINION SUR LE MARCHE

Bryant, Dunn & Co. — Que pouvons-nous dire du marché d'aujourd'hui, sinon qu'après quelques minutes, peut-être une demi-heure d'activité, les cours, vers la fin de la première heure, feignant d'ignorer l'ardent désir de l'opérateur de les voir continuer leur avance, devinrent tout à coup hésitants.

On s'attend à ce que le président Wilson dans son discours au Congrès fasse connaître le programme qu'il suivra à la conférence de la paix, les raisons de son départ pour Versailles ainsi que tout ce qu'il espère accomplir en France. La question la plus intéressante qui sera présentée au Congrès sera sans doute le problème de la reconstruction et les moyens à prendre pour qu'il soit effectif. Déjà Wilson a exprimé son opinion qu'il n'était pas en faveur de la création d'une commission spéciale, mais qu'il préfèrerait plutôt laisser cette tâche au Conseil de Guerre déjà constitué, auquel il pourrait conférer l'autorité nécessaire, afin d'assurer le succès de cette entreprise.

Les dépêches de France nous informent qu'on a ébauché un projet de chemin de fer traversant l'Europe de Bordeaux à Odessa. Ceci mettrait le sud de la Russie en communication directe avec l'Atlantique.

La spéculation devient un jeu de patience. Les professionnels de la Bourse travaillent dur ces temps-ci. Ils mettent tous leurs efforts à immobiliser les valeurs, à en abaisser le niveau si possible, et de cette manière à faire lâcher prise aux petits spéculateurs, et plus tard ils revendront à bon compte ce qu'ils auront acquis à des prix dérisoires. De la patience et de la patience encore: voilà ce que nous ne cesserons de répéter à nos clients. Nous leur conseillons de conserver leurs valeurs et d'acheter avec prudence cependant, mais sur toutes réactions. Nous croyons que le marché jouira avant longtemps de bien meilleurs jours.

LES VALEURS MINIERES

Cours fournis par Bryant, Dunn & Co.

	Offre.	Dem.
Adanac	9	9½
Apex	3¼	3⅞
Bailey	5	6
Beaver	40¼	40¾
Boston Creek	34	..
Chamb Fer.	11	13
Coniagas	..	3.50
Crown Res.	32	..
Davidson	69	71
Dom. Ext	22	23
Dome Lake	18¼	18¾
Dom Mines	11.60	12.40
Gifford	3⅜	3¾
Hargraves	2½	2⅝
Hollinger	6.25	6.30
Kerr Lake	..	6.25
Kirk Lake	53	54
La Rose	..	36
Lake Shore	86	90
McIntyre	1.71	1.73
McKinly Dar.	47	..
Mining Corp of Can.	2.60	2.75
Newray	16	17½
Nipissing	8.75	9.00
Ophir	3¾	4¼
Pete Lake	8½	9½
Porc Crown	24¼	24¾
Porc Vipond	20	25
Pres E. Dome	3¼	3⅝
Schumacher	33	34
Silver Leaf	½	1
Teck Hughes	29	30
Temisk	32¼	33
Thomp Krisp	6½	7½
Trethewey	22	24
Vac Oil & Gas	..	8
West Dome Con.	14	14¼
Rockwood Oil	14	15

AUGMENTATION DES "CLEARINGS" DANS L'EST

Les villes de l'Ouest, au contraire, enregistrent, cette semaine, une diminution.

AUX BANQUES D'EUROPE

Les compensations des banques dans neuf cités canadiennes de l'Est se totalisent, pour la semaine écoulée le 28 novembre à $230,221,177, soit une augmentation de $77,233,479 sur celles de la période correspondante 1917. Au contraire, les "clearings" de onze villes de l'ouest se montent à $104,287,092 et accusent une diminution de $7,002,454. Le grand total, pour les vingt cités, se présente à $334,508,269, une augmentation de $70,231,025.

Comme nous l'annoncions hier, les compensations montréalaises ont établi un record sans précédent, et elles sont deux fois plus considérables que celles de Toronto. Ottawa enregistré un gain de 135%; celui de Sherbrooke est de 70%; celui d'Halifax, de 50%; Winnipeg accuse encore une diminution.

Voici un tableau des compensations de banques, pour les principales villes du pays, avec le changement par rapport à il y a un an;

VILLES DE L'EST

	1918	Augm.
Montréal	$133,167,645	$54,923,403
Toronto	66,065,912	12,224,265
Ottawa	11,795,352	6,777,883
Québec	5,138,458	667,240
Halifax	4,904,691	1,967,492
Hamilton	4,792,620	*222,126
London	2,563,007	535,896
Sherbrooke	924,429	374,576
Peterboro	869,063	14,840
Totaux	$230,221,177	$77,233,479

VILLES DE L'OUEST

	1918	Augm.
Winnipeg	$68,509,049	*$6,784,772
Vancouver	11,033,255	1,719,218
Calgary	7,892,330	2,000,870
Fort William	1,047,343	79,664
Edmonton	3,637,596	124,392
Régina	4,377,145	*273,432
Victoria	1,824,951	371,449
Saskatoon	2,145,455	*247,483
Moose Jaw	2,545,829	721,370
Lethbridge	491,486	*611,485
Medicine Hat	769,653	1,494
Totaux	$104,287,092	*$7,002,454

*—Diminution.

A LA BANQUE DE FRANCE

Paris, 29.—L'état comparatif hebdomadaire de la Banque de France révèle les changements qui suivent: Encaisse, or, augm. 9,835,000 francs en caisse, argent, augm. 313,000 francs; billets en circulation, dim. 1,119,172,000 francs; dépôts au Trésor, augm. 56,786,000 francs; dépôts généraux, dim. 148,607,000; billets escomptés, augm. 57,380,000; avances, augm. 233,976,000 francs.

A LA BANQUE D'ANGLETERRE

Londres, 29.—Le compte-rendu de la banque d'Angleterre, pour la semaine écoulée hier midi, fait voir les modifications ci-après: réserve totale, dim. £92,000; circulation, aug., £767,000; espèces métalliques, aug. £675,137; autres valeurs, aug. £1,112,000; dépôts d'épargnes, aug., £1,076,000; réserve en billets, dim., £5,000; valeurs gouvernementales, aug. £841,000.

La proportion de la réserve de la banque à son passir ressort, cette cette semaine, à 16.48 pour cent contre 16.20 la semaine dernière. Le taux de l'escompte était à 5 pour cent.

A LA BANQUE D'ALLEMAGNE

Amsterdam, 29.—Les quotidiens de Hollande publiaient hier le rapport de la Banque Impériale d'Allemagne, pour la huitaine close le 15 novembre, lequel révèle les changements suivants: Encaisse métallique, diminution, 7,018,000 marks; encaisse-or, dim., 29,000 marks; billets des autres banques, dim., 2,118,000 marks; portefeuille d'escompte, aug., 1,698,000 marks; avances, aug., 5,624,000 marks; placements, aug., 2,298,000 marks; valeurs diverses, aug. 54,447,000 marks; circulation, aug., 495,063,000 marks; dépôts, aug., 977,913,000 marks; autre passif, aug., 455,574,000 marks; réserve d'or totale, 2,550,234,000.

LA HAUSSE DES PRIX POUR LES PRODUITS ALIMENTAIRES AU CANADA EN DEUX ANNEES

Ottawa, 29.—Le Bureau des Statistiques du Dominion communique aujourd'hui à la presse des chiffres relatifs à l'augmentation des produits alimentaires canadiens. Voici:

En 1915, la valeur des produits alimentaires manufacturés en Canada avait été de $388,815,362, tandis qu'en 1917, elle a atteint le montant de $755,245,185.

Une liste supplémentaire donnant la valeur des principaux produits manufacturés indique que la farine et les divers produits de la mouture viennent en premier lieu avec une valeur de $226,062,410, tandis que les produits de la boucherie et les salaisons se placent au second rang avec une valeur de $153,563,318. Les autres produits dont le montant est le plus élevé sont: le pain, les biscuits et les confiseries, $77,395,751; le sucre raffiné, $73,329,260; produits laitiers, $10,327,268; cafés et épices, $9,840,159 et lait condensé, $8,097,217.

LES GRAINS

Winnipeg, 29—Avoine de décembre, 80½ à 81¼c le boisseau; mai, 83¾ à 84½.

Chicago, 29 — Maïs de déc., $1.24⅝; janv. $1.25; avoine de déc., 71⅛c; janv., 71c.

LES BANQUES QUI TERMINENT LEUR ANNEE FISCALE DEMAIN

Plusieurs institutions financières du pays terminent leur année fiscale demain. Ce sont: la banque Royale, la banque du Commerce, la banque de Toronto, la banque d'Hamilton, la banque d'Hochelaga, la Union Bank et la banque d'Ottawa.

EX-DIVIDENDE AUJOURD'HUI

Les valeurs suivantes se négocient aujourd'hui ex-dividende: Lake of the Woods Pfd. 1¾%; C. P. R., 2½%; Mont. Loan & Mortgage, 2½%.

LES REVENUS DU PACIFIQUE EN OCTOBRE

Pour la première fois depuis 16 mois, les recettes nettes accusent une augmentation.

CHIFFRES COMPARATIFS

Deux faits intéressants ressortent du compte rendu de la compagnie du Pacifique Canadien relatif aux revenus d'octobre: l'établissement d'un record nouveau quant aux recettes brutes et la première augmentation des profits nets enregistrée depuis seize mois.

Les recettes brutes ont augmenté de 6½%, comparativement à celles d'octobre 1917, et l'augmentation des dépenses a été de 9½%. L'accroissement du volume des revenus bruts a permis néanmoins d'absorber tous les frais, et il est même resté un excédent de $31,133, ce qui ne s'était pas vu depuis juin 1916. L'augmentation des taux de transports commence donc à faire sentir ses effets.

Voici des tableaux comparatifs illustrant les recettes de la compagnie à diverses périodes:

	Oct. 1918.	Oct. 1917.	Augm.
Brut.	$15,682,780	$14,733,774	*$949,006
Frais	10,596,944	9,679,072	917,872
Net	$5,085,835	$5,054,701	$31,133

Octobre.	Brut.	Net.
1918	$15,682,780	$5,085,835
1917	14,733,774	5,054,701
1916	13,237,086	5,674,739
1915	14,443,214	6,579,434
1914	9,282,928	3,321,328
1913	14,480,206	5,602,858
1912	13,060,397	5,060,887
1911	11,207,991	4,681,104
1910	10,229,371	4,505,161

Dix mois.	Brut.	Net.
1918	$126,763,755	$28,292,903
1917	124,127,290	37,376,847
1916	113,900,875	39,891,110
1915	83,340,289	31,468,501
1914	94,965,464	29,944,471
1913	115,934,317	37,211,092
1912	109,897,419	37,305,286
1911	89,720,951	30,460,424
1910	82,733,107	29,363,133

Dix mois.	1918.	1917.	Augm.
Brut.	$126,763,755	$124,127,290	$2,636,465
Dép.	98,470,851	86,750,442	11,720,408
Net	28,292,903	$37,376,847	*$9,083,943

*—Diminution.

1918.	Brut.	Net.	Dim. du net
Janv.	$10,789,817	$1,167,993	$1,263,485
Fév.	9,574,301	590,898	1,395,150
Mars	12,427,911	2,992,781	[illegible]
Avril	13,328,848	3,455,389	719,588
Mai	13,314,116	3,687,775	363,944
Juin	12,577,286	2,812,147	1,103,759
Juillet	12,374,164	2,170,011	1,589,995
Août	13,109,753	3,208,630	608,907
Sept.	13,584,770	3,121,440	625,709
Oct.	15,682,780	5,085,835	*31,133
	$126,763,755	$28,292,903	$9,083,943

*—Augmentation.

LES PRIX COURANTS SUR NOS MARCHES

Voici les prix de détail d'aujourd'hui au marché Bonsecours:

VOLAILLES

Chiffres fournis par P. Poulin & Cie, marchands de volailles, marché Bonsecours.

Dinde à bouillir, 43c la livre.
Dindes à rôtir, 43c.
Poules fraîches, 38c à 40c.
Poulets du printemps à griller, $1.50 à $1.75 la paire.
Poulets à rôtir, 38c à 40c et 42c.
Poussins, la douzaine, $8.40 à $9.00.
Pigeons, la paire, 50c.
Pigeonneaux domestiques, 75c la paire. la paire.
Pigeonneaux de Bordeaux, $1.00 la paire.
Pigeonneaux de Philadelphie, 80c à 85c la paire.
Pintardes, jeunes, la paire, $3.00.
Canetons du lac Brome, 45c à 47c la livre.
Bécassines, la paire, 50c.
Sarcelles, la paire, 75c.
Canards branchus, la paire, $1.00.
Canards noirs, la paire $1.90.
Cochons de lait, $3.00 à $5.00.
Grenouilles, grosses, 55c la livre.
Grenouilles, petites, 25c la livre.
Lapins, $1.75 à $2.50 la paire.
Chevreuil, moitié, 26c la livre; derrière, 30c à 32c la livre; devant, 20c la livre.
Lièvres, la paire, $1.25.

ŒUFS ET BEURRE

Oeufs choisis, 59c la douzaine.
Oeufs strictement frais pondus, 73c la douzaine.
Beurre de table en bloc d'une livre, 53c la livre.
Beurre de ferme, 46c la livre.
Oléomargarine 35c à 37c la livre.
Sirop d'érable, 8 livres avec canistres, $1.55; le gallon $1.80 à $2.00 et $2.10 avec canistres.
Sucre d'érable, 25c à 27c.

VIANDES

Chiffres fournis par Noé Bourassa Limitée, boucher, marché Bonsecours.

Rôti de porc, la livre, 38c.
Lard gras, la livre, 33c.
Lard salé, la livre, 33c.
Jambon, la livre, 38c et 40c.
Saucisse, la livre, 20c et 30c.
Bacon en tranches, la livre, 55c.
Sirloin roast, 38c.
P. H. Steak, 38c.
Fesse de veau, 32c à 35c.
Côtelettes de veau de lait, 32c à 35c.
Tranches de veau de lait, la livre, 45c.
Agneau du printemps, quartier derrière, 35c la livre; devant 25c.
Queue de boeuf, 15c la livre.
Boeuf salé (poitrine), la livre, 25c; croupes, 32c.
Rondes d eboeuf, 38c.
Rognons de boeuf, la livre, 28c.
Filet de boeuf, la livre (frais), 60c.
Filet de porc, la livre, 55c.
Têtes de veau, pièce, $1.00.
Ris de veau, la livre, 75c et 80c.
Ris de boeuf, la livre, 35c.
Rognons d'agneau, la douz. $1.30.
Cervelles de veau, 15c chacune.
Cervelles d'agneau, deux pour 15c.
Langues salées, la livre, 32c.
Suif haché, 25c; en morceau, 20c.
Amourettes, 30c la livre.

LEGUMES

Chiffres fournis par A. Dumani

Patates du Nouveau-Brunswick, $2.00, le sac de 90 lbs.
Patates de l'Ile du Prince-Edouard, $1.75.
Patates de Montréal, $1.75.
Oignons, $1.25 à $1.50 le sac.
Oignons, $1.00 à $1.25 le sac.
Choux, 40c à 60c la douzaine.
Panais, le sac, $1.25.
Carottes, $1.00 le sac.
Betteraves, 75c le sac.
Navets, $1.25 à $1.50 le sac.
Haricots blancs, la livre, 8c à 10c.

FRUITS

Chiffres fournis par A. Dumani, marchand:

McIntosh, No 1, 10.00; No 2, 8.00; No 3, $7.00.
Greening, No 1, $6.50; No 2, $5.50; No 3, $5.00.
Fameuse, No 1, $9.00; No 2, $8.00; No 3, $6.50.
Pommes d'hiver assorties: No 1, $6.50; No 2, $5.50; No 3, $4.50.
Spy No 1, $9.00; No 2, $7.50; No 3, $6.00.
Spy, N.-E. No 1, $6.00; No 2, $5.50; No 3, $5.00.
Baldwin No 1, $6.50; No 2, $6.00; No 3, 5.50.
Ben Davies, No 1, $6.00; No 2, $5.00; No 3, $4.00.
Russette, No 1, $7.00; No 2, $6.00; No 3, $5.00.
Russette N.-E., No 1, $6.50; No 2, $5.50; No 3, $4.50.
Oranges Porto-Rico, $6.00.
Oranges Sunkist, $13.00 la boîte.
Citrons de messines, $9. la boîte; de Californie, $10.00.
Bananes, $6.00 à $6.50 le régime.
Raisin Empereur, $8.50 le baril.
Poires, 75c et $1 25.
Poires, boîte $4.50.
Atocas, le gallon, 75c.
Patates sucrées, $2.50 le panier.
Céleri, la boîte, $5.50.

FEAUX

Peaux de boeuf inspectées: (gros), No 1, 20c; No 2 19c; No 3, 18c.
Peaux de veaux (gros), la livre, 35c.
Peaux d'agneau (gros), chacune, $3.00.

POISSONS

Chiffres fournis par Lalumière et Beaudry, marchands de poissons. (Prix du détail):

Aiglefin (haddock), choix, la livre 12c.
Morue Marchande, la livre 15c.
Flétan, la livre, 30c.
Brochet frais, la livre, 15c.
Poisson blanc, la livre, 22c.
Perchaude fraîche, la livre, 15c.
Perchaude préparée, la livre, 15c.
Homards vivants, la livre, [illegible].
Filets haddock fumé, 22c.
Carpe de France, la livre, 12c.
Barbotte fraîche, la livre, 15c.
Anguille fraîches, la livre, 20c.
Saumon de Gaspé, la livre, 30c.
Doré frais, la livre, 22c.
Plies, la livre, 12c.
Blue Fish, 20c.
Butter Fish, 22c.
Achigan, la livre, 30c.
Encornets, la livre, 10c.
Huîtres, le gallon, $2.75.
Eperlans, 25c.
Hareng frais, 10c.

TRANSACTIONS IMMOBILIÈRES

—Dame David H. Scott a vendu à Richard Edwin Jameison, le lot 184-443a, du quartier Notre-Dame de Grâces, Westmount 34 x 88, avec bâtisses ayant front rue Marlowe, No 148, pour $10,000.

Toronto, 29.—Le grand jury qui siégeait continuellement depuis cinq semaines a été congédié hier.

"Tout Simplement pour vous :: Rappeler" ::

Que notre stock de Noël et du Jour de l'An est maintenant complet.

Nos valeurs sont exceptionnellement bonnes, plusieurs de nos marchandises se vendent moins cher que les prix du gros d'aujourd'hui.

CRAVATES DE SOIE FANTAISIE ET CRAVATES TRICOTEES
MOUCHOIRS DE SOIE ET DE TOILE
GANTS EN SOIE, EN LAINE ET GANTS DOUBLES EN FOURRURE
FOULARDS ET ECHARPES
CHANDAILS pour hommes et garçonnets
CHAUSSETTES DE SOIE, DE CACHEMIRE ET DE LAINE
SOUS-VETEMENTS Les meilleures marques, toutes les épaisseurs
CHEMISES EN BATISTE, EN FLANELLE ET EN SOIE
PYJAMAS en batiste, en soie et en flanellette
CHAPEAUX ET CASQUETTES Les derniers styles
PARAPLUIES ET CANNES

Une visite est sollicitée.

REID'S
Limited
Chapeaux et Merceries pour Hommes et Garçonnets
342 Ste-Catherine Ouest.

LE PEUPLE A ACCLAME NOS COMBATTANTS

Halifax reçoit en triomphateurs 4,000 soldats qui nous reviennent.

DES NOTRES A BORD

Halifax, 29.—Environ 4,000 soldats, de retour du front, sont arrivés hier dans le port d'Halifax, à bord du paquebot géant "Aquitania," de la ligne Cunard. Leur arrivée a été marquée de démonstrations très enthousiastes de la part des citoyens. Ils ont débarqués au son des airs nationaux des pays alliés, joués par plusieurs fanfares militaires et ont été acclamés par des milliers de citoyens. Des journaux, des revues, des cigares et cigarettes, des fleurs et autres cadeaux ont été présentés par la foule à nos soldats qui ont si bien fait leur devoir, sur les champs de bataille, en Europe.

L'"Aquitania" a transporté 3,741 sous-officiers et soldats, 174 officiers et infirmières, ainsi que 87 passagers civils. Au nombre de ceux qui sont allés souhaiter la bienvenue à nos militaires, on remarquait le lieutenant-gouverneur Grant, l'amiral Story, le général Lessard, le colonel Thompson et plusieurs autres officiers.

Parmi les officiers canadiens-français de retour, on remarque les lieutenants Martin, Saint-Pierre, Coutlée et Daniel; le major L.-P. Gauthier, les lieutenants Chénier, Laverdure, Lajoie, Lapointe, Laroche, Mailhot, Rainville, Thibault et Touchette.

FEU M. A.-W. BELANGER

(Spécial à la PRESSE)

Feu M. A. W. Bélanger.

Rivière Capian, 29. — Nous avons le regret d'annoncer la mort de M. A. Wilfrid Bélanger, décédé à la rivière Caplan à l'âge de 27 ans. Il a succombé à une attaque de grippe espagnole.

Il laisse pour le pleurer, son père, Joseph Bélanger, cultivateur, sa mère, Joséphine Boissonneau, trois soeurs: Mme Xavier Bugeaud, Eugénie, Mme H. Glazier, Emérilda et Mlle Alphonsine; quatre frères: Harmel, Narcisse, Clarence et Léo.

En Vertu de la Loi des Liquidations

Province de Québec
District de Montréal.
No 197

COUR SUPERIEURE

THE HERALD COMPANY LIMITED, corporation légalement constituée ayant sa principale place d'affaires en les cité et district de Montréal, en liquidation.

Un ordre de liquidation a été accordé en cette affaire et une assemblée des créanciers, actionnaires et contributaires de la dite Compagnie est par les présentes convoquée pour le neuvième jour de décembre prochain (1918) à dix heures du matin dans la salle d'audience pour les affaires de faillite, au Palais de Justice en la Cité de Montréal, pour nommer un liquidateur définitif de ladite Compagnie.

Montréal, 29 novembre 1918.

N. Z. CORDEAU,
Député-Protonotaire, C.S.

24-2

LETTRE DU ROI A NOS SOLDATS

Halifax, 29—Quelques minutes avant le départ de l' "Aquitania" pour le Canada, chacun des soldats se trouvant à son bord a reçu la lettre suivante, envoyée par le roi et la reine:—

"Palais de Buckingham, 1918.—Le roi et la reine vous souhaitent un bon voyage et un heureux retour au plaisir et à la joie de vos foyers, ainsi que le prompt rétablissement de votre santé.

La mère-patrie reconnaissante vous remercie de vos loyaux services."

FEU Mme N.-E. LAVIGNE

(Spécial à La PRESSE)

Feu Mme N.-E. Lavigne

Chèneville, 29 — Nous avons le regret d'annoncer la mort de Mme Noël-Eugène Lavigne, née Rosalina Dubé, décédée à l'âge de 23 ans.

Elle laisse pour la pleurer, outre son mari, trois enfants en bas âge, son père, M. A. Dubé, sa mère, née Délima Turpin, ses frères, Adalbert, Emile, Rosaire et Zoël, ses soeurs, Mmes A. Bourgeois et E. Boyer, Levina, Alteona, Edna et Lucia.

Londres, 28.—Dix mille personnes ont pris part à une manifestation anti-allemande, au Hyde Park. Le boycottage économique de l'Allemagne a été demandé.

LE CONTROLE DE L'ALCOOL

(Dépêche speciale à la PRESSE)

Ottawa, 29. — Le comité des recherches scientifiques et industrielles a recommandé au gouvernement d'exercer un contrôle étroit sur la fabrication de l'alcool pour fins industrielles. L'alcool est un produit industriel dont il se fait un gaspillage invraisemblable. Le comité a aussi recommandé que les droits d'accise sur l'alcool industriel soit supprimé. Il allègue que ce produit est une matière brute très utile à l'industrie et que la charger d'un droit d'accise équivaut à une taxe directe sur l'industrie.

FEU M. D. BIRON

(Spécial à La PRESSE)

Feu M. D. Biron

Rivière Beaudette, 29.—Nous avons le regret d'annoncer la mort de M. Delphis Biron, marchand général et ex-maire de Rivière Beaudette, décédé ces jours derniers.

Il laisse pour le pleurer, son épouse, née Exilda Asselin.

Le service fut chanté par M. l'abbé René Langlois, cousin du défunt, assisté de MM. les abbés T. Préville et K. Legros, comme diacre et sous-diacre.

Paris, 28.—Une foule recueillie a assisté, dans l'église de la Rédemption, au service d'actions de grâces célébré en reconnaissance de la grande victoire des Alliés.

NOUVELLE EMISSION — CINQ ANS

6%

OBLIGATIONS DE LA CITE DE MONTREAL

REMBOURSABLES DANS CINQ ANS—Le 1er Septembre 1923
En Coupures de $100, $500 et $1,000
Titres au Porteur ou Nominatifs (enregistrés)

Intérêt à 6% payable semi-annuellement les 1ers mars et septembre.

AVIS—Avec la fin de la guerre, les obligations à courte échéance sont appelées à disparaître.

En temps normal, la Ville de Montréal emprunte pour des périodes de 30 à 40 ans—à intérêt de 4% ou 4½%—et ses obligations sont placées sur les marchés de Londres ou de New York.

Nous conseillons donc à nos clients de profiter de la dernière opportunité probable qui leur est offerte de faire le placement exceptionnellement avantageux que représente ce nouvel emprunt.

On peut souscrire à cet emprunt et obtenir de plus amples renseignements aux bureaux de

RENE-T. LECLERC
Banquier et Courtier
160, rue ST-JACQUES - MONTREAL
Téléphones: Main 1260 et 1261
(MAISON FONDEE EN 1901)

VERSAILLES, VIDRICAIRE, BOULAIS, Ltée
MONTREAL — 99, rue St-Jacques
QUEBEC — 198, rue St-Jean

CREDIT CANADIEN, INC.
99, rue ST-JACQUES. - MONTREAL
Téléphones: Main 2926 et 2927

BEAUSOLEIL, LIMITEE
112, rue ST-JACQUES, - MONTREAL
Téléphone: Main 1415

ET A TOUTES LES SUCCURSALES DE LA
BANQUE D'HOCHELAGA
AGISSANT POUR LE COMPTE DES MEMBRES DU SYNDICAT DE SOUSCRIPTION

15-n.a

HUB HUB HUB HUB

"Coin Rond"

"VALEUR D'ABORD" DEPUIS PLUS D'UN DEMI-SIECLE

NOS PARDESSUS

10% DE REDUCTION A TOUS LES SOLDATS

RESULTATS SIGNIFICATIFS

Notre commerce toujours grossissant et l'encouragement constant que nous recevons de la part de nos clients, anciens et nouveaux, disent assez clairement ce que le public acheteur pense de la supériorité du Hub.

Véritable économie par la qualité à un prix raisonnable

$20, $22.50, $25

CREATIONS DE MAITRES

Chaque complet ou pardessus Hub porte la responsabilité de maintenir une réputation de supériorité qui s'est continuellement soutenue pendant cinquante ans.

Toujours à votre disposition

VETEMENTS CONFECTIONNES A LA MAIN $30 à $45

OUVERT CE SOIR JUSQU'A 9 Hrs. SAMEDI JUSQU'A 11 Hrs.

THE HUB
Le COIN ROND
Coin CRAIG ET BLEURY

GRANDES VALEURS DANS LES VETEMENTS DE GARÇONNETS.

WCB

LA LIGUE DES MANUFACTURIERS DE CHAUSSURES

GAGNON, LACHAPELLE et HEBERT				
Boudriault	139	157	121	417
Belair	122	117	171	410
Dionne	169	128	123	420
Fournier	165	196	165	526
St-Laurent	124	144	117	385
	719	742	697	2158
CORBEIL LTEE.				
Berthelet	99	135	143	377
Bédard W.	177	143	186	506
Allaire	140	187	110	437
Rudy	147	148	141	436
Bédard A.	188	180	195	563
	751	793	775	2319
LA PARISIENNE				
Carle	131	135	130	396
Borgeois	109	118	153	380
Pellerin	129	121	107	357
Barbin	110	158	107	375
Chassé	...	...	110	110
Gaudet	148	99	...	247
	627	631	607	1865
CANADIAN FOOTWEAR				
Saint-Laurent	169	165	119	453
Cartier	132	171	155	458
Sylvestre	116	113	108	337
Marion	148	126	171	445
Beaudry	137	116	108	361
	702	691	661	2054
WAYLAND SHOE				
Sylvestre	123	144	161	428
Heavey	127	119	140	386
Harris		112	127	239
Archambault	98			98
Deegan	142	167	133	442
Desautels	156	156	167	479
	646	698	728	2071
UNITED SHOE & LAST				
Algeo	135	146	135	416
Farland	160	125	171	456
Peard	133	194	148	475
Baker	133	194	148	475
Keating	148	177	161	486
	671	737	741	2149
TETRAULT No 2				
Courville	133	155	134	422
Labelle	148	142	104	394
Baillargeon	116	117	129	362
Côté	145	118	124	387
Dumond	118	145	156	419
	660	677	647	1984
STAR SHOE				
Auty	130	119	164	413
Noury	123	148	132	403
Bicotte	174	137	158	469
Fournier	150	138	149	437
Riel	193	254	181	628
	770	796	784	2350
TETRAULT No 1				
Dion	162	232	144	539
Rock	180	125	158	463
Laporte	170	135	114	419
Bernier	123	137	117	377
D. Vincent	200	183	181	564
	836	812	714	2362
McFARLAND				
Gadoua	160	163	152	475
Gauthier	112	158	101	371
Morrison	117	116	122	355
Patenaude	139	125	147	411
Martel	87	155	157	399
	615	717	679	2011

LA LIGUE DES HARDES FAITES

Voici les résultats des parties de quilles jouées hier soir dans la ligue des Hardes Faites:

Semi-Ready, Ltd				
Herscovitch	160	191	133	484
Fredette	173	126	188	487
Leblanc	159	156	140	455
Rosen	135	144	172	451
Ravel	142	150	184	476
Total	769	767	817	2353
Sterling Co.				
Simon	119	131	125	375
Stern	141	...	...	141
Schneider	127	103	138	368
Richer	132	166	147	455
Miller	179	121	186	486
Schaffer	...	145	134	279
Total	698	666	730	2094
John W. Peck				
Ledoux	168	187	197	552
Berland	145	158	160	463
Young	115	145	110	370
Clapp	195	157	192	544
Cohen	176	149	144	469
Total	799	796	803	2398
Sam Hart				
Rutemberg	106	129	180	415
Birie	133	...	...	133
Cohen	113	...	...	113
Schlenger	141	151	133	425
Laforce	161	149	185	495
Grinstein	...	141	150	291
Siegel	...	121	106	227
Total	654	691	744	2099
D. Gardner & Co.				
St-Jacques	189	189	134	512
Hoffman	140	105	149	394
Jasper	111	102	111	324
McEwen	113	144	169	426
Landry	149	162	125	536
Total	702	702	688	2092
Fit Reform, Ltd.				
Brennan	123	135	113	371
Small	132	153	123	408
Fink	142	149	167	458
Goldsmith	149	175	162	486
Jacmain	166	156	182	504
Total	712	768	747	2227

Si vous devez vous Acheter un Nouveau Complet ou un Nouveau Pardessus Allez chez Broidy encore une fois!

Voyez un peu Partout

En examinant les complets et pardessus qu'offrent tous les autres magasins vous vous apercevrez que vous ne pouvez trouver nulle part ailleurs d'aussi bons tissus, d'aussi beaux patrons, une aussi solide confection, un ajustement aussi confortable et une élégance aussi distinguée que chez Broidy.

Nous ne demandons qu'un jugement équitable et pas de faveurs.

Complets et pardessus $25, $30, $35, $40, $45 Tout laine—comme toujours.

VETEMENTS BROIDY'S QUALITE

Rues Craig et St-Pierre.

"Leur action est une preuve de la foi et de la confiance qu'ont les Canadiens dans le présent et l'avenir de leur pays", dit Lord Shaughnessy.

LA CONFIANCE

peut aussi être placée dans nos superbes pardessus et complets pour hommes bien mis.

Confectionnés artistiquement — des plus beaux tissus importés tout-laine; de style correct; finis avec le plus grand soin, ces vêtements soutiendront toutes les **épreuves.**

Offerts à $35. et à $40.

Voyez notre assortiment complet de merceries pour hommes—à des prix raisonnables.

MAGASINS

FASHION-CRAFT
MAX BEAUVAIS, LIMITEE
229 St-Jacques,
Montréal.

Magasin de l'Ouest,
463 Ste-Catherine Ouest.

A. A. Roy,
469 Ste-Catherine Est.

UNE PITOYABLE JOUTE DE BOXE

Philadelphie, 29. — Jack Dempsey a obtenu la décision sur Billy Miske dans un combat de six rondes, disputé ici hier soir. Pas plus d'une demi-douzaine de rudes coups ont été portés au cours de la rencontre. Les deux premières rondes ont été tout ce qu'il y a de plus insignifiant. Dans la troisième reprise, Miske porta un dur uppercut à la mâchoire de Dempsey, ce qui lui donna l'avantage pour cette ronde. Après cela, le combat fut à l'avantage de Dempsey, et Miske dut recourir à des prises de corps pour se protéger.

Dans la semi-finale, Jeff Clark eut le dessus sur Sam Langford. Il le coucha sur le carreau dans la première ronde et fut tout le temps l'agresseur.

Jack Thompson a mis Jamaica Kid hors de combat en cinq rondes.

Cleveland, 29.—La Commission de Boxe de Cleveland a rendu hier une décision interdisant à Matt Brock de se battre ici pendant une période indéfinie. Elle recommandera en outre à la commission de l'Ohio de prendre une décision semblable pour tout l'Etat. Cette mesure est motivée par l'action de Matt qui a frappé son adversaire, le combat terminé, et l'a étendu sans connaissance sur le carreau. Sam Ginsberg, gérant de Brock, est aussi suspendu.

RUGBY AMERICAIN

Voici le résultat des grandes parties de rugby jouées hier aux Etats-Unis:

A Salem, Mass.—Bumkin Island, Naval Reserves, 14; Camp Devons, 7.

A Cambridge, Mass. — First Naval District, 20; Naval Radio School, 0.

A Cleveland—Western Reserve, 14; Case, 7.

A Cincinnati—Miami, 0; Université de Cincinnati, 0.

A Philadelphie — Pennsylvania, 21; Darmouth, 0.

A Pittsburg — Pittsburgh, 28; Pennsylvania State, 6.

A Waterville, Me.—Maine, 9; Colby, 6.

A New York—Georgetown, 0; Fordam, 14.

A Madison—Wisconsin, 7; Michigan Aggies, 6.

A Lincoln, Neb.—Nebraska, 0; Notre-Dame, 0.

A St-Louis—Université de Washington, 19; Université de Saint-Louis, 0.

A Chicago—Chicago Naval Reserves, 20; Camp Grant, 0.

A Kansas City—Camp Dodge, 7; Camp Funston, 0.

A Lawrence, Kansas—Université du Kansas, 13; Kansas State Agricultural College, 7.

A Nashville, Tenn.—Vanderbilt, 40; Sewanee, 0.

A Atlanta—Georgia Tech., 41; Auburn, 0.

A Syracuse—Columbia, 0; Syracuse, 20.

A Bethlehem, Penna.—Camp Crane, 12; Lehigh, 0.

A Easton, Penna.—Garden City Aviators, 21; Lafayette, 0.

A Chester, Penna.—Swathmore, 7; Pennsylvania Military Academy, 0.

A Allentown, Penna.—Muhlenberg, 19; Ursinus, 0.

A Villa Nova, Penna.—Villa Nova, 33; Drexel Institute, 0.

LE MONTAGNARD

L'assemblée annuelle du club de raquetteurs Le Montagnard aura lieu ce soir, au No 149 de la rue Berri. Cette réunion est très importante et tous les membres, anciens et nouveaux, devraient se faire un devoir d'être présents. Les rapports annuels seront présentés aux membres, les officiers seront élus pour la prochaine année et des questions qui intéressent tous les membres seront discutées.

GEORGES GUERTIN, secrétaire-archiviste du club de raquette le Boucanier. (Cliché Chas. Planthier, 1828 rue Sainte-Catherine, Hochelaga).

Compagnie des Tramways de Montréal

Horaire Suburbain 1917-1918

LACHINE—
De l'Hôtel des Postes :
Service de 10 m. de 5.40 a.m. à 8.00 a.m
" 20 " 8.00 a.m. à 4.00 p.m
" 10 " 4.00 p.m. à 7.10 p.m
" 20 " 7.10 p.m. à minuit.
De Lachine :
Service de 20 m. de 5.30 a.m. à 6.50 a.m
" 10 " 6.50 a.m. à 9.00 a.m
" 20 " 9.00 a.m. à 4.00 p.m.
" 10 " 4.00 p.m. à 8.00 p.m.
" 20 " 8.00 p.m. à 12.10 a.m.
DERNIER CHAR SUPPLEMENTAIRE A 2.50 A. M.
SAULT-AU-RECOLLET et ST-VINCENT DE PAUL—
De St-Denis à St-Vincent de Paul :
Service de 15 m. de 5.15 a.m. à 8.00 p.m.
" 20 " 8.00 a.m. à 4.00 p.m.
" 15 " 4.00 p.m. à 7.00 p.m
" 20 " 7.00 p.m. à 8.00 p.m
" 30 " 8.00 p.m. à 11.30 p.m
Tramway jusqu'à Henderson seulement 12.00 a.m.
Tramway jusqu'à St-Vincent de Paul 12.40 a.m.
De St-Vincent de Paul à St-Denis
Service de 15 m. de 5.45 a.m. à 8.30 a.m
" 20 " 8.30 a.m. à 4.30 p.m
" 15 " 4.30 p.m. à 7.30 p.m
" 20 " 7.30 p.m. à 8.30 p.m.
" 30 " 8.30 p.m. à minuit.
Tramway depuis Henderson à St-Denis 12.30 a.m.
Tramway depuis St-Vincent de Paul 1.10 a.m.
CARTIERVILLE—
De Jonction Snowdon :
Service de 20 m. de 5.20 a.m. à 8.40 p.m
" 40 " 8.40 p.m. à minuit
De Cartierville :
Service de 20 m. de 5.40 a.m. à 9.00 p.m.
" 40 " 9.00 p.m. à 12.20 a.m
MONTAGNE—
Des avenues Parc et Mont-Royal :
Service de 20 m. de 5.40 a.m. à 12.00 a.m
De l'avenue Victoria :
Service de 20 m. de 5.50 a.m. à 12.30 a.m
De l'avenue Victoria à Snowdon :
Service de 10 m. de 5.50 a.m. à 8.30 p.m
BOUT DE L'ILE—
De Lasalle et Notre-Dame :
Service de 60 m. de 5.00 a.m. à minuit.
TETREAULTVILLE—
De Lasalle et Notre-Dame :
Service de 15 m. de 5.00 a.m. à 9.00 a.m.
" 30 " 9.00 a.m. à 3.30 p.m
" 15 " 3.30 p.m. à 7.00 p.m
" 30 " 7.00 p.m. à minuit
POINTE-AUX-TREMBLES VIA NOTRE-DAME—
De Notre-Dame et 1ère Avenue, Maisonneuve :
Service de 15 m. de 5.15 a.m. à 8.50 p.m
" 20 " 8.50 p.m. à 12.30 a.m.
Dernier tramway supplémentaire pour Bvd. Bernard à 1.30 a.m.. 203-m,v-n

PARTIE NULLE

(Dépêche spéciale à la PRESSE)

Holyoke, 29.—Gendron et Beauregard ont fait partie nulle hier dans la première partie de leur match de dames pour le championnat du monde. La joute a duré quatre heures et a été fort intéressante. Il s'est fait plusieurs beaux coups. Il y avait salle comble pour voir les deux maitres à l'oeuvre.

CLUB SANSREGRET

L'inauguration officielle du local du Club Sansregret aura lieu ce soir, au No 1587 rue Papineau, près Mont-Royal. L'échevin Sansregret, patron du club et donateur d'une coupe, présentera luimême son trophé, emblème du championnat de la classe C. Les amateurs du jeu de dames sont invités.

Le docteur J.-E. Lesage sera aussi présent.

LARIN VS. HOTTE

La partie pour le championnat de la classe B, jouée hier soir entre MM. Hotte et Larin, a donné un résultat nul.

AU CLUB LAFONTAINE

Ce soir, nouveau cours de M. Saint-Maurice, fils, sur le jeu de dames.

LE BOUCANIER

L'installation des officiers du club de raquettes le Boucanier aura lieu le mercredi, 4 décembre, à la salle Papineau, coin Mont-Royal. Les membres et leurs amis sont invités.

LE CAMP BORDEN

Toronto, 28.—On propose que le Camp Borden soit utilisé pour la démobilisation ou qu'il soit transformé en hôpital.

EMILE BOURDEAU, président du club de raquette Richmond.

AMUSEMENTS

ORPHEUM

— Up. 22. —
AUJOURD'HUI
"UN DIVORCE"
Pièce en 3 actes, par Paul Bourget. Avec EDGAR BECMAN. 23-3 E

GAYETY BURLESQUE

"The Sight-Seers" CETTE SEMAINE Avec GUS FAY. 20-5 E

THEATRE CANADIEN

Deuxième semaine de
ENVOYE!! ENVOYE!!
Grande revue par Gury
LES AIN-GEORGIN
Danseurs Argentins
MATINEE TOUS LES JOURS
Vendredi matinée à prix réduit. 20-5E

THEATRE NATIONAL

Aujourd'hui, Matinée et Soirée
"Le Crime de Jean Morel"
Drame en 5 actes. 21-4 E

PRINCESS— 2.15 et 8.15 P.M.

Le seul théâtre à Montréal, présentant exclusivement du VAUDEVILLE de premier choix.—MURIEL WORTH dans ses nouvelles et sensationnelles créations de danses.—"Fixing the Furnace"; Burley & Burley; Four Harmony Kings; Billie McDermott; Stampede Rider; Brent & Aubrey; CLAIRE VINCENT & Co., dans une comédie nommée "No Trespassing".—Prix: 15-25-50-75c. Matinées, 15-25c. 20-5E

FRANÇAIS

La grande production de D. W. Griffith
"HEARTS OF THE WORLD"
Billets réservés à prix populaires. 20-5E

St. DENIS

Cette semaine, les sept chanteurs alliés de Mlle Dorée. Le plus grand acte de chant de vaudeville. Les Nolans, jongleurs habiles. Helen Harrington, comédienne. Les Shaws, artistes audacieux de l'air. Autres grands numéros. Vue supérieure Triangle, "The Lonely Woman", avec Belle Bennett. Comédies. Continue 1 à 11 p.m., les dimanches compris. 20-5 E

REGENT

SAMEDI et DIMANCHE
CORINNE GRIFFITH dans "THE GIRL OF TO-DAY"
Carlyle Blackwell dans "THE GOLDEN WALL"
LUNDI et MARDI
Sessue Hayakawa dans "The Temple of Dusk"
BERT LYTELL dans "Unexpected Places"
MERCREDI, JEUDI et VENDREDI
Virginia Pearson dans "QUEEN OF HEARTS"
WILLIAM RUSSELL dans "HELBS IN A HURRY"

DOMINION

PAPINEAU COIN MT ROYAL
AUJOURD'HUI ET DEMAIN—BILLIE BURKE dans "THE PURSUIT OF POLLY". 12ème épisode de "A FIGHT FOR A MILLION". E

LE PRESIDENT DU CLUB SAINTE-ROSE, DE RETOUR

M. J. A. Gagnon, président du club de raquette Sainte-Rose, qui, il y a huit mois, s'était enrôlé dans le corps des chars d'assaut et qui avait ensuite été transféré dans le corps médical à Kingston, vient d'obtenir sa décharge, et il est arrivé à Montréal. M. Gagnon nous arrive juste à temps pour se mettre à l'oeuvre pour la saison de la raquette. Pendant le temps qu'il a été à la tête du club Sainte-Rose, M. Gagnon a su maintenir ce dernier en évidence et nous ne doutons pas qu'il saura encore diriger habilement les destinées du Sainte-Rose et lui faire remporter de beaux succès cet hiver.

J. A. GAGNON, président du club de raquette Sainte-Rose qui, après s'être enrôlé dans le corps des chars d'assaut C.O.T.C. Laval et après avoir été transféré dans le corps médical de Kingston, est revenu à Montréal.

LE TRAPPEUR

L'élection des officiers pour le terme 1918-19 aura lieu dimanche, le 1er décembre, à 2.30, à la salle de l'Union du Commerce, au No 149 Berri.

Anciens et nouveaux membres sont priés d'y assister. On y discutera des choses qui intéressent les fervents du sport de la raquette.

Le club se propose de faire cette année une saison des plus fructueuses. Un programme élaboré est à l'étude et sera soumis à cette assemblée. Plusieurs officiers sortant de charge, ont l'intention de briguer de nouveau les suffrages; tandis que plusieurs nouvelles candidatures se dessinent à l'horizon. La cabale bat son plein. On mentionne comme candidat à la présidence, MM. C. A. Vallerand, président sortant de charge, L. Daignault, J. A. Forest, A. C. Foisy et H. Delorme. C'est dire que la lutte sera chaude et très intéressante. Tous ces sportsmen possèdent les qualités requises pour conduire le Trappeur dans la voie du progrès.

Tous ont à coeur de voir le Trappeur conserver la place enviable qu'il occupe parmi les clubs de cette province. Le secrétaire, M. A. C. Foisy, se tient à la disposition de tous ceux qui désireraient des informations. On peut l'appeler à Est 5180.

AMUSEMENTS

HIS MAJESTY — OPERA

Ce soir, grand programme double
CAVALLERIA RUSTICANA et PAILLASSE
Samedi, matinée: Roméo et Juliette
Samedi soir: Trovatore

DIMANCHE APRES-MIDI A 3 heures

Jour National d'Actions de Grâces pour célébrer la Victoire et la Paix.

GRAND CONCERT FESTIVAL par tous les principaux artistes, choristes et le grand orchestre de la troupe de

GRAND OPERA San Carlo

Un programme extraordinaire, incluant soli, duos, trios, quatuors, grands ensembles des principaux opéras des répertoires français et italiens.

RETENEZ VOS BILLETS IMMEDIATEMENT
Prix : 50c à $2.00.

Ne manquez pas la dernière semaine d'opéra commençant lundi soir avec "La Traviata". Billets au théâtre et chez Archambault. E

LOEW'S

Attraction extraordinaire
FRED STONE
Dans sa première vue animée
"THE GOAT"
"THE SLEUTH" comédie SENNETT
Grand programme de vaudeville
"THE TELEPHONE TANGLE" avec JOE. BENNETT
University Trio: "Who Is He?"
Beal et Silver—Martin et Fabrini.
Représentation continuelle de 1 à 11 p.m. Matinée: 10-15; soirée: 15-25; samedi, dimanche et fêtes, matinées: aux prix des soirées.
Semaine prochaine est la
Semaine Anniversaire
avec un Programme de Gala
21-4 E

HOLMAN

"OU SONT MES ENFANTS?" mettant en vedette Tyrone Power. Les enfants au-dessous de 16 ans ne sont pas admis. Prix: 15c à 25c. 21-4-E

MONT-ROYAL

AUJOURD'HUI
Grand programme double.
DOROTHY DALTON dans "La Jalousie".
RUTH CLIFFORD dans "Le Vrai Bonheur" et autres. 22-3 E

REX PALACE

740 St-Denis
AUJOURD'HUI, DEMAIN ET VENDREDI
JEWELL CARMEN dans LAWLESS LOVE
BRASS BULLET No 10
Comédie MACK SENNETT et autres. 22-3 E

VOS AMIS DANSENT! POURQUOI PAS VOUS?

Ne vous asseyez pas vous contentant de regarder — faites comme les autres. APPRENEZ MAINTENANT ET SOYEZ A LA MODE!

Classes particulières pour commençants le lundi et le mercredi à 8 p.m. Leçons particulières tous les jours de 10 a.m. à 10 p.m. ENREGISTREZ-VOUS CE SOIR. Prix très modiques.

PROF. LAING, Instructeur
(Mlle St-Pierre, assistante)
THE AUDITORIUM
229 rue Ontario Ouest, (2 portes à l'ouest de Bleury).

DESTRUCTION DE L'OEUVRE DE BISMARCK

Commentaires larmoyants d'un journal allemand sur la perte de Strasbourg.

UN AVEU HUMILIANT

(Dépêche spéciale à la PRESSE)

Paris, 29. — La gazette de Cologne écrit que Strasbourg est perdu pour l'Allemagne. "Rien ne marque mieux l'étendue de notre humiliation, aucune blessure nous fut plus cuisante. Ne gardons pas d'illusions. La haine de l'Allemagne se manifeste dans toute l'Alsace avec la violence de l'ouragan. Les Français, dans un délire d'enthousiasme, sont accueillis comme de véritables libérateurs. La perte de Strasbourg clôt la période de l'histoire allemande, commencée en 1864; l'oeuvre de Bismarck est maintenant au tombeau."

UN PENIBLE ACCIDENT

Edouard Paradis, 25 ans, est tombé, à son travail, aux "Canadian Rolling Mills" et s'est fracturé une jambe. Il a été transporté à l'hôpital Western. Paradis demeure au No 149, rue Hamilton.

CHUTE DE VOITURE

Un nommé Edmond Barret, 37 ans, domicilié au No 91, rue Sainte-Elisabeth, est tombé de sa voiture et dans sa chûte il s'infligea de douloureuses blessures à la tête. Il est à l'hôpital Western.

LIQUEURS POUR NOEL ET LE JOUR DE L'AN

En fournissant seulement des liqueurs de la meilleure qualité à des prix plus bas qu'ailleurs, nous avons établi le plus grand commerce de liqueurs au détail à Montréal. Nous maintenons toujours cette réputation enviable en donnant à nos clients la meilleure valeur pour l'argent. Les liqueurs importées deviennent très rares et certaines lignes ne sont déjà plus sur le marché. Suivez notre conseil et achetez maintenant ce dont vous avez besoin pour Noël et le jour de l'an au lieu d'attendre à plus tard alors que les prix seront plus élevés. Nous avons toujours un grand assortiment au choix mais il ne peut pas durer du train que vont les affaires. Nous ne donnons ici les prix que de certaines de nos nombreuses lignes que nous avons en stock, et nous garantissons ces prix pour dix jours à partir de cette date. Une quantité limitée seulement de chaque ligne sera fournie à chaque client.

Whiskies Ecossais

	Bout.	Caisse
Robertson's Special Liqueur, pintes. (Il ne reste que quelques caisses. La meilleure valeur qu'il y ait).	2.00	23.00
Haig & Haig XXX	2.40	28.00
Haig & Haig XXXXX	3.00	35.00
Haig & Haig Pinch Bottle	4.75	
Sherriff's Glasgow XXX	2.35	27.50
Dewar's, étiquette jaune	2.35	27.50
Dewar's, étiquette bleue	2.60	30.75
Usher's Special Reserve	2.60	30.00
Usher's O. V. G.	2.35	27.50
McLagan's XXX Craignish F.O.S.	2.00	23.00
John Haig's Glenleven	2.50	29.25
John Haig's Gold Label	2.75	32.50
Bernard's Encore	2.25	26.25
John Begg's White Cap	2.60	30.50
Daniel Crawford's Red Star	2.40	28.00
Lawson's Liqueur	2.50	29.00
McCallum's Perfection	2.75	32.25
Robertson's Dundee, J. R. D. Strathlee, pintes	1.50	17.00
Robertson's Dundee, J. R. D. Strathlee, pintes imp.	1.90	22.00
Robertson's Dundee, Grand Liqueur, pintes	1.75	20.00
Robertson's Dundee, Grand Liqueur, pintes imp.	2.00	23.00
Robertson's Dundee, Special	2.35	27.50
Robertson's Dundee, Choice Old, (32 ans)	4.00	46.00
Angus & Co., Utopia, pintes imp.	1.75	20.00
McIntosh's & Co., 10 ans, pintes imp.	1.50	17.00
McIntosh's & Co., 10 ans, pintes.	1.25	14.00

(Nous avons en stock et vendons aux plus bas prix possibles toutes les autres marques de Whiskies écossais importé).

Whiskies Ecossais en Futs

	Le gal.
Andrew Angus & Co., "Old Vatted"	7.75
McIntosh & Co., O.V.G.	6.75
Robertson's Dundee:—	
No 1 Fine Old Scotch	8.25
No 2 Spécial	8.75
No 3 Old Highland	9.75
No 4 Old Dundee Liqueur	10.75
No 5 Very Old Liqueur	12.00

(Prix spéciaux alloués sur les barils authentiques de 18 et 36 gallons).

Rye Whiskies

	Bout.	Caisse
Goodherham & Worts Special (capsulé)	1.10	12.50
Goodherham & Worts ordinaire	1.00	10.50
Walker's Canadian Club	1.25	13.50
Walker's Imperial	1.10	12.00
Seagram's 83 Rye & White Wheat	1.10	12.75
Seagram's XXX	1.00	11.75
Corby's Special Selected	1.10	12.75
Whiskey Blanc Corby	1.00	11.00
Robertson's Old Family Rye, pintes impériales	1.25	14.00
Robertson's Old Family Rye, pintes	.90	9.50
Robertson's Gold Seal Rye, pintes impériales	1.35	15.00
Robertson's Gold Seal Rye, pintes	.90	10.00

(Les plus bas prix en ville pour des ryes de bonne qualité, en futs.)

Cognacs

	Bout.	Caisse	Gallon
J. Pessone & Co., 15 ans	2.50	28.50	13.00
J. Pessone & Co., XXX	2.00	23.00	10.50
Prunier & Co., X	1.90	22.00	
Prunier & Co., XXX	2.50	29.00	
Prunier & Co., 15 ans (long col)	3.75	43.00	
Denis Mounie & Co., étiquette blanche	2.50	29.00	13.00
Denis Mounie & Co., étiquette dorée	2.75	32.00	14.00
Denis Mounie & Co., étiquette XXX	3.00	35.00	
Denis Mounie & Co., Brandy Grand Champagne (53 ans)	6.00	60.00	

Ceux-ci sont classés parmi les meilleurs cognacs importés au Canada.

	Bout.	Caisse	Gallon
Tessom & Co., XXX	2.40	28.00	
L. de Salignac & Co., V. O.	3.50	40.00	
Louis Renay & Fils, XXX	1.25	14.00	7.00
André Balzac & Co., XXX	1.50	17.00	8.00

(Nous vendons du Hennessy, du Martel et tous les autres cognacs importés à des prix plus bas demandés dans tous les autres magasins.)

Gins

	Bout.	Caisse
Robertson's "London Dry"	2.00	23.00
Robertson's Old Tom	2.00	23.00
Robertson's Irish Sloe	1.75	19.50
Robertson's Centurion Sloe (sans égal)	2.25	25.00

Rien que quelques caisses à ces prix, tant qu'il y en aura.

	Bout.	Caisse
Leonard & Co. London Dry	1.50	17.00
Betts & Co Old Tom	1.50	17.00
Pyper & Zoon Red Star Geneva (15 gros flacons par caisse)	1.60	22.50
De Kuyper (15 gros flacons par caisse)	3.00	42.50
Melchers-Croix d'Or (15 gros flacons par caisse)	1.75	25.50
Gordon & Co. London Dry	2.75	31.00
Ross & Co's. Sloe	1.80	21.00

(Rien que 85 caisses. Le Ross' Sloe Gin a été vendu à l'encan chez Fraser Frères, il y a 2 semaines, $23.00 la caisse).

	Bout.	Caisse
Wolfes Schnapps (quantité limitée)	1.75	20.00

(Grandement recommandé contre le mal de reins).

Rhums

	Bout.	Caisse
Finzi & Co. Pure Jamaica	2.00	22.50
McLagan & Co. Southern Cross	1.35	15.00
Robertson's Black Label Finest Old Jamaica	1.60	18.00

Rhums en Futs

Comme nous vendons nos rhums de la Jamaïque et Demerara jusqu'à 40 au-dessus de preuve, nous avons naturellement le plus fort débit de rhum en ville. Nos prix sont les plus raisonnables et nos qualités sont pures, vu que nous n'employons pas de substitutions. Venez nous voir et vous économiserez de l'argent.

Whisky en Esprit et Alcool

	Bout.	Caisse	Gallon
65 au-dessus de preuve, pintes	1.75	20.00	9.50
65 au-dessus de preuve, pintes impériales	2.50	29.00	
50 au-dessus de preuve, pintes	1.50	16.00	
50 au-dessus de preuve, pintes impériales	2.20	25.00	8.75

Nous donnons la pleine force. L'eau est bon marché partout. Nous vous laissons le soin de faire la réduction.

Vins, Liqueurs, Etc.

Nous n'avons que les oportos et les sherries de la meilleure qualité, les vins français non mousseux et mousseux et des liqueurs à des prix plus bas qu'ils ne peuvent être achetés ailleurs. Ca vous paiera de venir ou de nous téléphoner pour demander nos prix pour ces lignes avant de faire vos achats.

Pacific Liquor Company, Registered

113A ET 113B RUE WINDSOR
Téléphone Main 1700
MONTREAL, QUE.
Vis-à-vis la gare du C. P. R.

"Le Cigare National"

WILSON'S BACHELOR

La saveur parfaite et douce et le délicieux arome des feuilles de Havane choisies, préparées et mûries comme il faut, ont fait de ce cigare le premier du Canada.

3 pour 25¢

ANDREW WILSON & Co LIMITED MONTREAL

UN INCENDIE CONSIDERABLE RUE ONTARIO

Les hangars à foin de MM. Charland et Bisaillon sont détruits.

PERTES DE $25,000

Des dégâts matériels que les propriétaires évaluent à près de $25,000 ont été causés, hier soir, par un violent incendie qui a éclaté dans les hangars à foin de MM. Charland et Bisaillon, rue Ontario est, et s'est ensuite propagé aux ateliers de la compagnie Renown Machine & Engine, situés à l'arrière. Monsieur E. Bisaillon, qui demeure au-dessus des bureaux, était à se coucher, lorsque l'incendie a été découvert; malgré la rapidité avec laquelle les flammes se sont propagées, il a pu, sans accident, se sauver avec tous les membres de sa famille. Dans le cours de la veillée, il avait remarqué de la fumée, dans son logement, mais il n'y attacha que peu d'importance parce que cela se produit assez fréquemment, par le fait qu'à l'arrière de sa maison, se trouve une voie d'évitement du C. P. R., et que, souvent, la fumée des locomotives est refoulée dans son logis, par le vent.

M. Bisaillon semble croire que l'incendie s'est déclaré dans les ateliers Renown, à l'arrière, mais les pompiers, de leur côté, partagent l'opinion que c'est dans le hangar à foin. Lorsque les pompiers arrivèrent sur les lieux, le hangar n'était plus qu'une masse de flammes et l'on dût demander de l'aide à plusieurs autres casernes, par téléphone. On installa plusieurs jets d'eau alimentés par trois pompes à vapeur et l'on ne parvint à maitriser l'incendie qu'après une heure de dur travail.

M. Bisaillon a déclaré que les assurances, sur l'édifice comme sur le stock, était échues depuis hier midi et qu'elles n'avaient pas été renouvelées.

LE CONCOURS DES JOUETS

Tous ceux qui s'intéressent à la création d'une industrie nationale du jouet, ainsi que le préconise la Société Saint-Jean-Baptiste de Montréal, et dont la curiosité a été piquée par l'annonce du grand concours-exposition qu'elle inaugurera le 9 décembre prochain, apprendront avec plaisir que Mme L. Charton, la fondatrice de l'oeuvre de la "Croix de gloire", oeuvre consacrée à la rééducation des soldats blessés, est venue spontanément offrir sa collaboration à l'oeuvre que vient de lancer la Saint-Jean-Baptiste.

Dans la collection de jouets qu'elle possède et qu'elle met à la disposition de la Société Saint-Jean-Baptiste, il y a nombre de modèles qui ont été dessinés par les meilleurs artistes de France.

Les adhésions se font toujours plus nombreuses. Tous ceux qui veulent envoyer un jouet seront reçus avec empressement.

CHEMINS DE FER

Service Régulier de la Malle, des Passagers et du Fret

entre le Canada et les

INDES OCCIDENTALES

La plus belle route pour les touristes canadiens aujourd'hui.
Littérature sur demande.

The Royal Mail Steam Packet Company
HALIFAX, N.E.

CONDOLEANCES

A une assemblée spéciale de la Chorale Saint-Clément de Viauville, il a été proposé par le directeur L.-C. Boulanger, secondé par le secrétaire-trésorier, J.-A. Campeau, que:

Les membres de la Chorale Saint-Clément offrent leurs sympathies à leur dévoué président, M. Nap. Morin, à l'occasion de la mort de son frère, décédé dernièrement, et que copie soit transmise à la famille et aux journaux.

LA GUERRE FRANCO-PRUSSIENNE

Quarante-huit ans avant la revanche

On se rappelle que lors du siège de Metz, l'infâme Bazaine avait consenti à livrer à l'ennemi les drapeaux de son armée. Le 6 décembre 1873, une voix éloquente les vengea de l'affront qu'on leur avait fait subir. Le général Pourcet s'écriait alors, dans un réquisitoire contre un général accusé de trahison: "Ce drapeau, qu'on a pu livrer sans le ternir (trop d'éclat l'environne!), il a été associé aux triomphes de la France et à ses désastres, hélas! à ses joies comme à ses souffrances; il a flotté sur nos grandeurs et sur nos ruines, toujours honoré, relevant comme une promesse les courages abattus dans les jours de détresse, et jalonnant la route du devoir devant les générations qui se succédaient à son ombre. Ainsi liée à nos destinées, cette sublime image de la patrie, vrai symbole de son impérissable grandeur, nous apparaît si pleine de brûlants souvenirs et d'enivrantes espérances, que l'héroïsme en déborde sur les rangs sans cesse renouvelés de ceux qui se pressent autour d'elle. C'est bien là, messieurs, le drapeau de la France, celui qu'une voix éloquente, chaleureuse, interprète de nos patriotiques élans, appelait naguère, avec une émotion comprise et partagée par toute la France: **le drapeau chéri!** Doublement chéri, en effet; en ce généreux pays que l'infortune attache, il manquait seulement à ce drapeau, pour défier l'inconstance, le tout-puissant prestige d'un malheur immense et immérité. Un général élevé, sous ses auspices, aux plus hautes faveurs de la fortune, lui préparait ce cruel destin!"

On voit par là la douleur poignante que cause au patriotisme malheureux un drapeau livré. Mais la revanche la plus belle, la plus consolante, c'est bien la prise d'un drapeau ennemi, les armes à la main. C'est un point lumineux dans les plus sombres défaites.

COMBAT DE POUILLY

La gloire d'avoir enlevé aux Allemands un de leurs trophées appartient aux défenseurs de Pouilly. On était au 23 janvier 1871. La place était occupée par la 3ème légion des mobilisés de Saône et Loire, et par un bataillon de la 2e légion, sous le haut commandement de Garibaldi. Elle avait été mise en état de défense, et les murs étaient percés de créneaux. Pour s'en emparer, l'ennemi dut prendre chaque maison d'assaut et réduire le château en cendres. Il conquit cependant le village, mais au moment où il s'y installait, l'artillerie française établie à Fontaine ouvrit sur lui un feu violent. Rester là ne semblait pas possible. D'autre part, on était si près de Dijon qu'un coup de surprise allait peut-être permettre d'y entrer. Le général Kettler remit donc ses troupes en marche, et les dirigea droit sur la ville.

UNE FABRIQUE HISTORIQUE

A 800 mètres au sud de Pouilly, il y avait une grosse fabrique entourée de murs. Occupée par la brigade Ricciotti, elle formait un poste redoutable dont l'ennemi devait s'emparer à tout prix, avant d'aborder les hauteurs fortifiées de Dijon. Les deux bataillons du 21e furent lancés contre elle, avec leurs batteries ; mais le feu de six pièces françaises, sur les coteaux, à l'est de la chaussée, les arrêta net à 500 mètres des Garibaldiens. Les Allemands amenèrent le 61e poméranien, qui, après une légère avance, fut pris sous le feu français qui avait une intensité terrible. En un instant, presque tous les officiers du 61e furent à terre ; son 2e bataillon tomba aux ordres d'un lieutenant, et une de ses compagnies se trouva réduite à 70 fusils. A travers les voiles du crépuscule, de la fumée et du brouillard, les officiers allemands avaient beaucoup de peine à régler le tir. Les lueurs toujours plus ardentes qui perçaient la brume leur indiquaient la puissance d'un adversaire opiniâtre et résolu. Néanmoins, l'ennemi voulut tenter un dernier assaut.

PRISE DU DRAPEAU

Une compagnie fut lancée contre la fabrique ; elle était accompagnée du drapeau du bataillon. Il lui fallait gravir un talus raide et glissant. A peine ont-ils fait quelques pas sous une grêle de projectiles, que le sous-officier porte-drapeau est tué. Le sous-lieutenant, se saisissant de l'étendard, essaie d'avancer, mais il est frappé de deux balles. Tous les hommes qui veulent ramasser le sanglant lambeau, périssent. Le sergent-major ordonne la retraite ; il s'aperçoit bientôt que le drapeau n'a pas été ramené. Les Allemands reviennent à la charge ; un seul revient blessé, les autres sont morts.

Un chasseur du Mont-Blanc, nommé Curtal, qui avait vu tomber le porte-drapeau à une centaine de mètres de l'usine, sortit par une petite porte, et l'arracha des mains d'un Prussien blessé. La hampe fut même brisée par une balle sous son épaule. Le drapeau est aujourd'hui aux Invalides.

Cette conquête d'un trophée, **les armes à la main,** est plus glorieuse que celle des 52 étendards qui furent livrés par un indigne général, et conduits dans des fourgons au prince Frédéric-Charles, devant Metz.

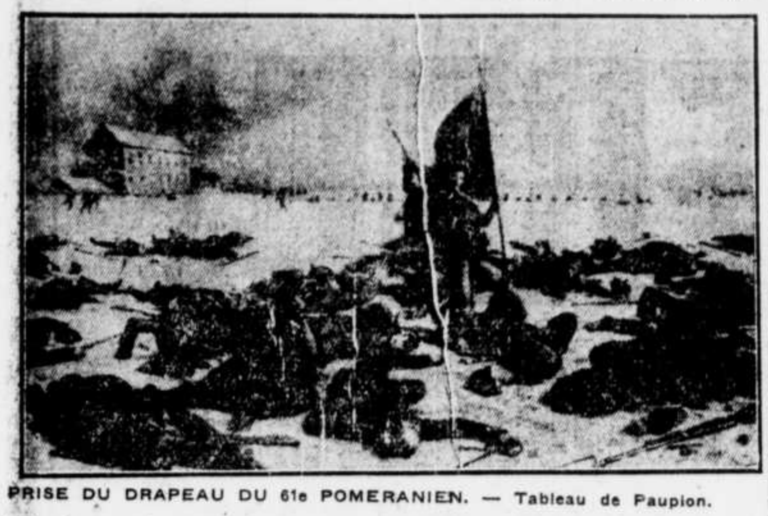

PRISE DU DRAPEAU DU 61e POMERANIEN. — Tableau de Paupion.

UNION CATHOLIQUE

La conférence de dimanche prochain, le 1er décembre, à 2.30 p.m., dans la bibliothèque de l'Union Catholique, sera le Rév. Père Lortie, missionnaire Oblat (O.M.I.) de Québec.

Le sujet qu'il traitera sera : "L'individualisme et le devoir social."

La réputation du conférencier comme orateur sacré et le sujet sont une invitation aux membres, à leurs amis, aux amis de l'oeuvre et à tous les messieurs d'assister à cette séance.

CASTORIA
Pour Bébés et Enfants
En Usage Depuis Au Delà De 30 Ans
Porte Toujours La Signature de Chas. H. Fletcher.

IL Y AURA 30 ANS DEMAIN

De la "Presse", le 30 novembre 1888.

Maintenant que l'échevin Grenier est revenu d'Europe, le voeu unanime des citoyens est qu'il s'occupe de la question de l'éclairage de la ville à l'électricité. L'échevin Rainville a déjà annoncé que M. Grenier avait promis $30,000 dans ce but au comité d'éclairage. La Cie d'électricité "Royale" sera appelée à soumettre des estimés.

* * *

Hier, à une assemblée du Barreau, sous la présidence de l'hon. M. Laflamme, C.R., on a adopté des résolutions de sympathie pour la mort du juge Armstrong.

* * *

Dans une cause de C. Vadeboncoeur vs J.-O. Perras, le juge Ouimet a déclaré que le vendeur a droit à une commission. MM. LeBlanc et Boisvert occupaient pour le demandeur et MM. Robidoux, Fortin et Rocher pour le défendeur.

* * *

Londres—Lord Tennyson, le grand poète anglais, a été transporté très malade au palais de Farringford.

* * *

Londres—Le célèbre John Bright est à l'agonie.

* * *

Paris—Le maréchal McMahon publie demain ses "Mémoires", à Paris, à Londres et Leipsig simultanément.

* * *

L'honorable M. Chapleau est rétabli et s'est rendu à son bureau aujourd'hui.

* * *

William Kearney, propriétaire de l' "Oxford", 40 rue Université, est poursuivi par la "Dominion Alliance". Il est défendu par MM. Augé, Geoffrion et Doherty. Le juge Desnoyers entendra la cause.

* * *

Hier soir, chez le banquier J.-B. Picken, en face du St. Lawrence Hall, un individu sauta sur une liasse de billets de banque, fila par la rue Saint-Jacques pour disparaître Place Victoria.

* * *

Dans l'élection de A.-T. Lépine, élu pour Montréal-Est, le coût de l'élection a été de $420.05, jure M. Urbain Lafontaine. Philippe Demers, agent de l'adversaire de M. Lépine, qui était M. A.-E. Poirier, jure que les dépenses pour eux sont de $1,320.29. Montréal, 30 octobre 1888.

* * *

L'honorable Aldéric Ouimet a envoyé sa démission comme lieutenant-colonel du 65ième bataillon.

* * *

Dans la contestation de l'élection de Chambly, toute la journée a été prise pour le témoignage de M. Raymond Préfontaine.

* * *

La société canadienne de sténographie a élu président, M. Alex. Clément, secrétaire de l'hon M. Mercier, à la place de D.-R. Perrault.

* * *

Le "Vancouver", de la ligne Dominion, dû ici samedi, est arrivé hier.

AIDE AUX BELGES

La Haye, 28.—La Hollande a consenti à fournir au gouvernement belge 30,000 chevaux pour l'agriculture à la conclusion de la paix.

DROIT IMPORTANT QU'ON A DEBATTU

Me Paul Saint-Germain a soulevé, hier, en Cour de pratique, un point fort important. Il a débattu la question du droit de la Cour supérieure d'infliger une condamnation à la prison, pour recel, à des commerçants.

Le cas est celui de deux industriels de Montréal, qui ont été condamnés, par la Cour supérieure, à six mois de prison, en 1916, pour avoir recélé leurs biens. Un appel interjeté par eux à la Cour d'appel, puis à la Cour suprême, a été rejeté. Me Paul Saint-Germain demande maintenant à la Cour de pratique de casser la condamnation, prétendant qu'elle n'est pas légale. Après une discussion préliminaire, l'affaire a été ajournée au mois de décembre prochain.

LE Dr LEBRETON EST NOMME AMBASSADEUR

Buenos-Ayres, 29. — Le Dr T.-A. Lebreton a été nommé ambassadeur de l'Argentine aux Etats-Unis, en remplacement du Dr R.-G. Naon qui a donné récemment sa démission. C'est un ardent ami des alliés.

Les gens économes trouveront en
Grape-Nuts
un précieux auxiliaire.
Licence de la Commission des Vivres du Canada No 2-026

TOUX de NUIT

Vous le savez ! Cela commence par une sensation de chatouillement et d'irritation dans la gorge. Vous toussez pour dégager la gorge. Un instant de répit, et ça recommence!

Une minute d'arrêt et votre toux reprend. Elle continue ainsi jusqu'à ce que votre gorge vous fasse mal. Et pendant que votre toux est suffisamment soulagée pour vous permettre de dormir, vous êtes tout à fait épuisé. Cette souffrance est particulièrement dangereuse chez les personnes âgées.

Les "Peps" rendent ces douleurs inutiles.

Prenez une pastille de "Peps" et laissez-la fondre lentement sur votre langue. Les fumées curatives s'en dégagent, qui se mêlent avec la respiration et sont entraînées vers les parties les plus éloignées des conduits respiratoires et vers les poumons, soulageant l'irritation et calmant l'inflammation des membranes. La toux disparaît et le sommeil est possible.

Les "Peps" sont aussi très bonnes contre les bronchites, laryngites, asthme, mal de gorge et rhumes.

Essayez les "Peps" à nos frais. Envoyez cette annonce avec un timbre d'un sou (pour frais de retour) à la Peps Co., Toronto, et vous en recevrez un paquet d'essai gratis. Chez tous les marchands. 50c la boîte.

PEPs

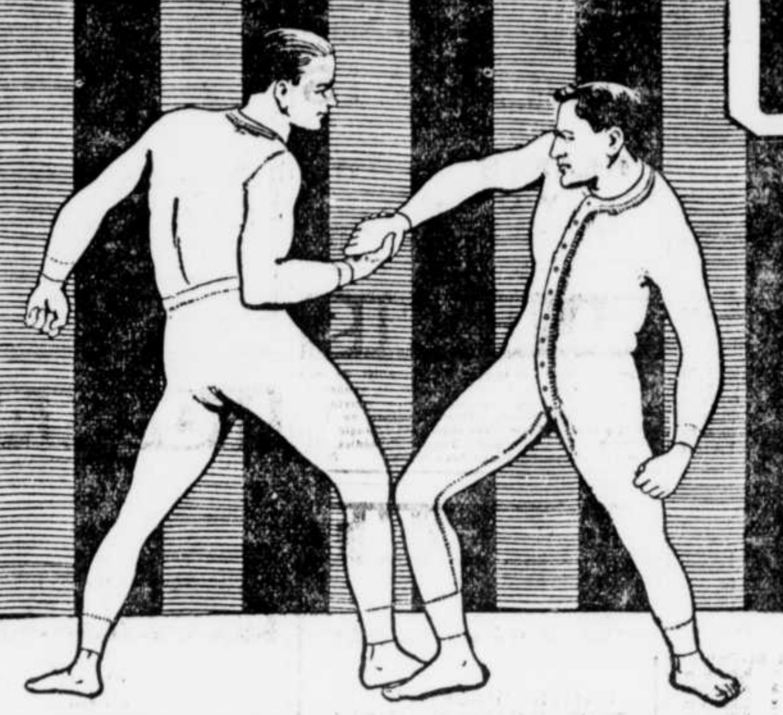

SOUS-VÊTEMENTS
Irrétrécissables
DE STANFIELD

STANFIELD'S
Unshrinkable
UNDERWEAR

"Résistent à une très forte tension"

LES sous-vêtements *Irrétrécissables* STANFIELD sont une nécessité absolue pendant le long hiver. C'est une protection pour la santé — ils sont tricotés par ceux qui connaissent quel genre de sous-vêtements il faut porter pour le climat canadien — et ils sont faits irrétrécissables par le procédé exclusif Stanfield. *Tous les bons marchands vendent les Stanfield.*

Faits en combinaisons et en deux morceaux, pleine longueur, longueur au genou et au coude et sans manches, pour hommes et femmes.

Combinaisons ajustables et vêtements de nuit Stanfield pour enfants qui grandissent. (brevetés.)

Livre d'échantillons montrant les différentes épaisseurs et textures — Ecrivez-nous ! 29

Stanfield's Limited
Truro, N. E.

VISON
Oui, Madame seulement
$40.00

Pour cette magnifique étole. Ne soyez pas surprise d'une telle offre. La raison est que nous somme *SPECIALISTES* en vison et que nous produisons à des prix plus bas que partout ailleurs tout en gardant la supériorité dans le confection de nos produits.

Vous pouvez compléter le *set* par cet élégant manchon à $25.00

PEAUX de SEAL
MEILLEUR CHOIX A MONTREAL
$1.25 à $3.25

McComber Limited
420 RUE SAINT-PAUL
COIN SAINT-PIERRE
SUCCURSALE :
103 STE-CATHERINE E.
25,27,29

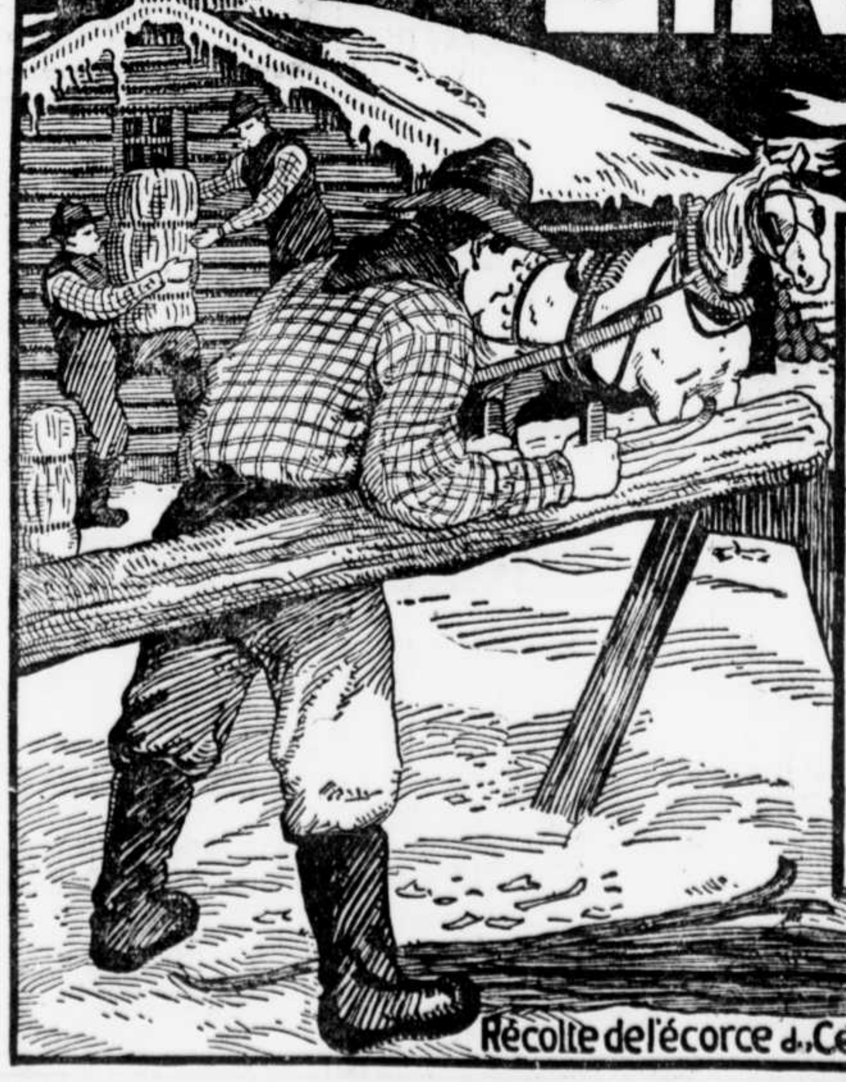

Récolte de l'écorce du Cerisier sauvage

Pour Guérir le RHUME et la GRIPPE
Employez Toujours Le
SIROP GAUVIN
Pour le Rhume

Le Cerisier Sauvage

forme une aide précieuse au **Menthol,** à **l'Eucalyptol** et aux autres ingrédients antiseptiques et curatifs qui composent le Sirop Gauvin pour le Rhume — Récolté dans nos forêts Canadiennes et employé en infusions par les premiers colons du pays, avec les meilleurs résultats dans toutes les affections de poitrine, le Cerisier Sauvage constitue un tonique précieux des bronches et des poumons. C'est un véritable spécifique contre la Grippe, la coqueluche, les toux spasmodiques, l'asthme et toutes les affections de la **Gorge,** des **Bronches** et des **Poumons.**

J. A. E. GAUVIN
Pharmacien-Chimiste
MONTREAL

Le Sirop Gauvin pour le Rhume est en vente partout à 25c la bouteille.

J.A.E. Gauvin

AUTOUR DES NOMINATIONS POLITIQUES

L'assemblée de l'ex-commissaire Villeneuve au marché S.-Jean-Baptiste.

DEMANDE D'ENQUETE

L'ex-commissaire E.-W. Villeneuve, continuant sa série d'assemblées au marché Saint-Jean-Baptiste, hier soir, a de nouveau insisté pour qu'une enquête soit instituée sur les affaires de Maisonneuve afin, suivant l'expression dont il s'est servi, "de faire dégorger ceux qui ont pillé le trésor public" surtout en ce qui concerne l'achat du parc.

Il a aussi critiqué les nominations politiques faites par le gouvernement provincial, lors de la formation de la commission administrative, ajoutant que cette commission était absolument incompétente. "La ville, dit-il, ne devrait pas être gouverné par un parti politique quelconque.

L'orateur dit que la première chose qu'aurait dû faire la commission administrative, c'était de créer une commission de service civil, et non pas de renvoyer de bons employés et d'en remplacer par d'autres qui reçoivent aujourd'hui des salaires plus élevés. Parlant des rues de Montréal, l'orateur déclare qu'elles sont plus malpropres que celles de Constantinople, et qu'on n'a rien fait de ce côté.

Il voudrait une révision, par des évaluateurs indépendants, de l'évaluation foncière, et parle aussi du mauvais gaz que nous fournit la compagnie, qui pourtant nous fait payer un bon prix. Quand la qualité diminue, le prix devrait de même diminuer. La compagnie devrait être forcée de payer 5 p.c. de ses recettes à la ville.

Puis l'orateur s'attaque ensuite à l'administration de notre police municipale. Il cite le cas d'un officier de police qui dut payer pour avoir une promotion, et effleure cette affaire du "Frisco Soda Water Co." à laquelle étaient mêlés certaines têtes de l'administration de la police.

Il passe ensuite en revue les actes des chefs Tremblay, Mann, J.-A.-A. Bélanger et Cowan, et donne les raisons de son opposition à la nomination de M. Bélanger, au poste de chef du bureau des détectives.

Il se demande pourquoi on s'est opposé à une enquête au sujet de l'achat de chevaux dans le service des incendies, et dit que la nomination de M. Tremblay a été une "erreur monumentale". Il tombe l'administration de la police au sujet de la façon dont on a fait les descentes dans les maisons de prostitution. Ces descentes ont été faites d'une manière scandaleuse, a-t-il dit. On aurait dû employer des mesures plus rationnelles.

L'ex-commissaire dit qu'il n'est pas étonné de voir les policiers se former en union, la police n'ayant plus ni protection ni discipline.

"Pourquoi, ajouta-t-il, le "dictateur Décary" laisse-t-il faire des choses semblables.

Le président de la commission dit qu'il n'y aura pas de déficit; il n'est pas difficile d'en arriver là, avec les pouvoirs qu'il possède, assure M. Villeneuve.

Il s'explique pourquoi, maintenant, le chef Grandchamp n'a pu montrer plus d'énergie. M. Décary, lui-même, dit-il, reconnait que M. Grandchamp est un honnête homme.

"Je vois par les journaux, ajoute l'orateur, que M. Décary a déclaré qu'il jetait mes lettres au panier. Ceci n'est pas exact, dit-il, et il donne lecture de plusieurs lettres que lui a adressées M. Décary, une entre autres, qui dit, relativement à une demande d'octroi faite par une certaine compagnie qui désire s'installer à la rivière des Prairies. M. Décary lui a répondu qu'il croyait que sa suggestion de soumettre telle proposition à la Chambre de commerce, au Board of Trade et à la Société Canadienne des Ingénieurs civils est bonne et que la commission administrative n'en viendra à aucune décision sans avoir consulté ces trois institutions.

L'assemblée se termine par l'adoption d'une résolution demandant une enquête sur les affaires de Maisonneuve et sur l'administration de la police.

"LA BOHEME"

"La Bohême" de Puccini a remporté un véritable triomphe, hier soir, au théâtre His Majesty's. Une foule énorme, malgré la mauvaise température, avait envahi la salle. Les artistes se sont fort bien acquittés de leur tâche.

"La Bohême" est une oeuvre gaie, pimpante, véritablement bohême. Cet opéra renferme des airs devenus célèbres tels que "Je m'appelle Mimi", la "Valse de Musette", le quatuor du 3ème acte. C'est assurément le chef d'oeuvre du maître italien.

Mlle Estelle Wentworth s'est fort distinguée dans Mimi. Elle possède une voix riche, souple, douce et d'un régistre très étendu. Mlle Sophie Charlebois a été une délicieuse Musette. MM. Agostini (Rodolphe), Royer (Marcel), De Biaso (Colline) et Fornari (Shaunard) ont été superbes. Ils ont joué admirablement bien. Tous les quatres possèdent une voix aux tonalités riches et ils sont de parfaits artistes. Il en est de même de M. Cervi.

Ce soir, "Cavalleria Rusticana" et "Paillasse".

Demain après-midi, nous aurons l'occasion d'entendre notre compatriote Ulysse Paquin, dans "Roméo et Juliette". La basse Paquin chantera le rôle de frère Laurent. Mme Maria sera Juliette et M. Boscacci, Roméo.

* * *

Dimanche après-midi, jour d'action de grâces. Les artistes de la troupe San Carlo vont donner un grand vestival. Programme:

1.—Ouverture de "Martha". 2.—Air et prière de "Cavalleria". Mme Ester Ferrabini. 3.—Air de la "Tosca", Signor Agostini. 4.—Air de "Samson et Dalia", Mlle De Mette. 5.—Prologue de "Paillasse", Signor Antola. 6—Air "Caro Nome", Rigoletto", Mmes Dellette; MM. Salazar et Royer. 7.—Trio de "Il Trovatore", Mlle Wentworth; MM. Salazar et Fernati. 8.—"Le Cor", M. Bozzano. 9.—"Ave Maria", Mlles Wentworth et Newell, Signor Corradi. 10.—Air de "Mignon", Mlle Fernanda. 11.—"Vision Fugitive", M. Royer. 12.—Sextette de Lucie, Mmes Homer; MM. Rossini, Cervi. Directeur musucal: Signor Merola.

IL FONÇA SES CHEVEUX GRIS

Ils avaient l'habitude de l'appeler Grand-Papa, maintenant ils l'appellent le jeune

Il raconte ce qu'il a fait.

M. J.-A. McCrea, un citoyen bien connu de San Francisco, qu'on avait l'habitude d'appeler Papa et Grand-Papa à cause de ses cheveux blancs, et qui les a foncés avec un simple mélange domestique, a fait dernièrement la déclaration suivante:—

"N'importe qui peut préparer chez lui à très bon compte, un simple mélange qui foncera les cheveux gris et les rendra souples et luisants. A 1 demiard d'eau, ajoutez 1 once de Bay Rhum, une petite boite de composé Orlex et ¼ d'once de glycérine. On peut se procurer ces ingrédients dans n'importe quelle pharmacie à très bon compte. Appliquez-en sur les cheveux, deux fois par semaine jusqu'à ce que vous obteniez la nuance désirée. Ce mélange fera paraître une personne aux cheveux gris, 20 ans plus jeune. Il ne colore pas le cuir chevelu, n'est ni collant, ni graisseux et ne s'enlève pas. Mes amis m'appellent maintenant "le jeune". (ann)

UN ACQUITTEMENT

Georges Mitchell et Louis Brunet qui ont été accusés, il y a quelques semaines, de vol de pommes de terre dans un jardin de guerre, à Tétreaultville, ont été honorablement acquittés par le juge Cusson, à l'enquête.

RUMEUR QUI SE CONFIRME

(Du correspondant de la PRESSE)

Québec, 29. — La rumeur se confirme que le gouvernement provincial a l'intention de proposer à la prochaine session de la Législature, des amendements à la loi des licences dans le sens que nous avons dit l'autre jour, c'est-à-dire pour permettre la vente de la bière et du vin dans certaines circonstances. Tout dépendra de l'attitude qui sera prise par le gouvernement fédéral.

REUNION ET RETRAITES

C'est après-demain, premier dimanche de décembre, qu'a lieu dans la chapelle du collège Sainte-Marie, rue Bleury, la réunion mensuelle des anciens retraitants de la Villa Saint-Martin. La messe sera dite à 8.30 précises.

* * *

La retraite fermée des médecins et des pharmaciens qui n'a pu avoir lieu en octobre, à cause de l'épidémie, aura lieu en même temps que celle des ingénieurs et des architectes, du jeudi soir, 5 décembre, au lundi matin suivant.

PIKE RIVER

La grippe étant disparue de notre localité, les choses ont repris leur cours ordinaire. Dans la vie paroissiale, la basse messe qui avait pris place de la grand'messe, a été remplacée par cette dernière ainsi que les autres offices religieux. Les écoles sont ouvertes de cette semaine. Notre curé, M. N. Lévesque qui avait été malade, est rétabli et a pu chanter sa messe, dimanche.

—Les pluies abondantes que nous avons eues ces jours derniers ont fait déborder les fossés, inondant les caves et causant des dommages dans certains endroits.

—M. Emilien Côté, de Concord, N. H., est en promenade chez M. Timothée Côté, son père.

LA TENSION ENCORE CRITIQUE ENTRE LE PEROU ET LE CHILI

Santiago, 29. — Aucune nouvelle n'a été reçue du Pérou depuis que le gouvernement de ce pays a protesté contre les manifestations anti-péruviennes d'Iquique, au Chili et contre les attaques contre les consuls du Pérou. C'est ce qu'annonce le ministère des affaires étrangères. On ajoute que Carlos Castro Ruiz, consul du Chili, à New-York, s'est trompé en annonçant que la difficulté avait été réglée par les excuses faites par le Pérou.

Une dépêche de Lima annonce que le cabinet et le sénat ont approuvé les protestations faites au Chili contre les manifestations anti-péruviennes. Le Pérou, parait-il, demandera des indemnités. Les ministres de l'entente sont allés voir le ministre des affaires étrangères, hier. On dit que le consul du Chili doit partir aujourd'hui.

Le Chili et le Pérou auraient rappelé leurs consuls, dès lundi soir.

FEU Mme ALF. ROUSSEAU

Feu Mme A. Rousseau

Nous sommes au regret d'annoncer la mort de Mme Alfred Rousseau, née Gouin (Alice), décédée en sa demeure, 3261 rue Saint-Dominique, à l'âge de 36 ans et 7 mois.

La défunte laisse, pour déplorer sa perte, son mari, M. Alfred Rousseau, deux fils, Aldée et Hervé; deux filles, Claudia et Rosa; son père et sa mère, M. et Mme Arsène Gouin; trois frères, MM. Henri, Lorenzo et Calixte Gouin, ainsi que quatre soeurs, Mmes Jean Paradis, Aliani Ecrément et Oscar Lavoie, et Mlle Antoinette Gouin.

LA CAUSE DES INSTITUTEURS

Une délégation de l'association des principaux protestants des écoles suburbaines a eu une entrevue, hier soir, avec des délégués de l'association des commissions scolaires suburbaines, au "Young Men's Christian Association. Les commissions de Westmount, de Verdun, d'Outremont, de Saint-Lambert, de Montréal-Ouest, de Lachine et de Longue-Pointe étaient représentées. M. Harry Bragg, de Saint-Lambert, présidait. Les membres de l'association des principaux ont plaidé la cause des instituteurs, qui demandent une augmentation de salaires. Ils ont été écoutés avec sympathie. Les instituteurs suburbains protestants ne reçoivent que $50 par mois, en moyenne. Un comité s'occupera de voir à leurs griefs.

Mexico, 29. — Le congrès étudie le projet de nationalisation des puits de pétrole.

HENRY MARKS

Trois magasins commodément situés
148 rue Peel. 190 rue St-Jacques.
Magasin pour dames et messieurs à l'Hôtel Windsor.

Suggestions pour les Fêtes

Si vous ne savez que donner comme cadeaux des fêtes qui soit utile, et à prix modéré, une visite à l'un de nos magasins vous aidera rapidement à vous décider. Maintenant, en plein coeur de la saison, tous nos assortiments sont à leur mieux.

Voici quelques suggestions qui méritent l'approbation de l'homme pratique:

Cravates, Gants, Chemises, Echarpes, Robes de chambre, Gilets d'intérieur, Robes de bain, Bas, Sous-vêtements, Paletots, etc.

CAPOTS DE CHAT

$150.00 ET PLUS

Nous avons un assortiment considérable de capots de chat sauvage comprenant toutes les grandeurs. Nos capots sont très amples de jupe et faits avec collet rond ou carré. Nous les garantissons en pleines peaux naturelles et parfaitement bien finis avec doublure de qualité supérieure.

Tous nos capots sont une valeur réellement extraordinaire pour le prix.

Venez directement à notre magasin de gros.

SPECIALITE DE
Manteaux, Parures de Cou et Manchons
EN
SEAL DE L'HUDSON

The NORTHERN FUR MFG. CO., Limited
269, rue St-Paul Ouest, angle St-François-Xavier
L. W. ROBITAILLE, gérant.
23-2

AVANT la GUERRE!

¶ Nous avions une série de magasins disséminés dans l'Ouest du Canada, et nous étions aussi "la plus grosse maison du Canada à vendre des liqueurs spiritueuses par la poste."

¶ Pour approvisionner ce commerce phénoménal, il fallait un énorme assortiment qui se chiffrait à des centaines de milliers de piastres.

¶ Lorsque les provinces de l'Ouest adoptèrent la prohibition, ces stocks furent réunis et expédiés à Montréal.

¶ Comme il ne nous reste plus que cinq mois pour les liquider, nous offrirons notre énorme assortiment à des prix grandement réduits.

McCallum's Extra Spécial Scotch
A écouler à
$2.19

Imported Holland Geneva Gin
Gros Flacon
$2.49

Johnny Walker Kilmarnock
Réduit à
$2.39

London Old Tom Gin
Réduit à
$1.19

Les Meilleures Liqueurs
Brandy aux Pêches, Anisette, Cherry Whiskey, Blackberry Brandy....
Réduits à $1.39

Portos et Sherries
IMPORTES DE LA MEILLEURE QUALITE
Réduits à
$1.39

Highland Cream Scotch, au gallon,
Récipient compris
Réduits à $6.95

Brandy Frapin de 20 ans
Réduit à
$2.49

Fine Old Scotch
3 Etoiles
Spécial à 99c.

Liqueurs Assorties
Cherry Whiskey, Cherry Brandy, Sloe Gin, Kummel, Apricot Brandy et autres...
Réduits à 99c

Gordon's Dry Gin
Tant qu'il y en aura
$2.69

VOYEZ NOTRE VITRINE

Dewar's Spécial
Réduit à
$2.19

VOYEZ NOTRE COMPTOIR D'OCCASIONS

Brandy trois Etoiles
Pour usage médicinal.
Réduit à $1.59

Un Magasin où les Dames Peuvent Acheter

WALKER'S IMPERIAL
Embouteillé en Douanes
Spécial à $1.03

Le Meilleur Magasin de Détail du Canada

Burke's Irish Pintes
Réduites à $1.83

ACHETEZ ICI et ACHETEZ BIEN

Ferguson's House of Lords Scotch
Réduit à
$1.89

Le meilleur Rhum Demerara au gallon
40 O.P.
avec récipient
Réduit à $9.45

Le meilleur Sloe Gin Anglais importé
$1.59

Vieux Rhum de la Jamaïque, rare,
La pinte réduite à $1.39

BRANDY MARTELL
Pintes
Connu dans le monde entier
Réduit à $2.79

Bon vieux Rye au gallon
Récipient compris
Réduit à $4.65

Gooderham & Worts Rye Whiskey
Embouteillé en Douanes
Pour être écoulé à 93c

Bon Vieux Porto
Réduit à
39c

Le meilleur Brandy pour la cuisine
Réduit à $1.39

TOUS LES WHISKIES CORBY EN STOCK

AUX CLIENTS EN DEHORS DE LA VILLE
Les commandes par la poste sont expédiées le même jour. Empaquetage soigné. Enregistrez les envois d'argent.

THE UNITED LIQUOR STORES CO.
Le Magasin de Liqueurs de Qualité
599 RUE STE-CATHERINE OUEST
"Le meilleur magasin de liqueurs en détail du Canada"
Téléphone Up. 8597

Le Coin Des Enfants

LA HARPE D'ARGENT

Au temps lointain qui précéda le règne de la reine Elisabeth, vivait dans un faubourg de Dublin, un apprenti luthier du nom de William O'See qui, depuis l'âge de huit ans —et il en avait quinze — fabriquait, pour son patron, des violons, des harpes et des luths renommés par toute l'Irlande.

Il advint qu'un jour il tomba éperdument amoureux de la fille du roi, en portant une viole au palais. La princesse, jeune encore puisqu'elle ne comptait pas douze printemps, était d'une rare beauté. Ses cheveux d'or tombaient sur ses talons, elle avait des yeux d'azur clair comme un ciel de juillet et de mignonnes menottes blanches qui voltigeaient sur les cordes d'une harpe plus haut qu'elle, au moment où William l'aperçut pour la première fois.

Comme il s'était enhardi à lui parler, elle lui répondit gentiment, et le questionna sur le métier qu'il faisait. En apprenant qu'il était luthier, la petite princesse sauta de joie, lui prit les deux mains et s'écria :

—Oh! William, mon ami William, ne me ferez-vous pas la petite harpe d'argent dont je rêve depuis toujours ?

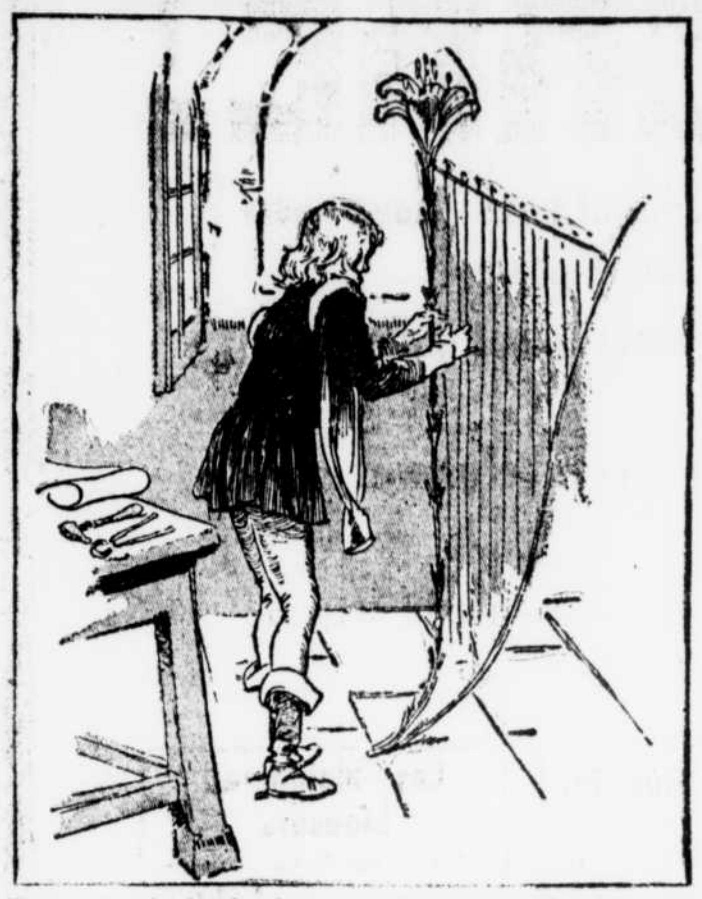

—Certes, je voudrais bien, répondit William, mais cela coûte cher, une harpe d'argent, et je ne suis pas riche.

—Qu'à cela ne tienne, William, voici tous mes bijoux, prends-les et sauve-toi, car ma gouvernante arrive qui me gronderait si elle nous surprenait ensemble.

Et, détachant ses boucles d'oreilles d'onyx et le mince fil d'or qui lui servait de bracelet, elle poussa William dans l'escalier qu'il dégringola, ivre de joie.

De retour chez son patron, sa joie s'éteignit vite en constatant que les joyaux de la petite princesse valaient bien dix guinées, quand la plus modeste harpe d'argent devait en coûter pour le moins une centaine.

Que faire? Il songeait déjà à rendre les bijoux, quand, sous ses yeux, une grosse mouche bleue vint s'empêtrer étourdiment dans une toile d'araignée sournoisement tendue dans un coin. D'un geste instinctif, et parce qu'il était naturellement bon, William saisit la bestiole du bout de ses doigts et la libéra, en un instant, de la toile méchante. Mais comme il allait lui rendre la liberté, la mouche se métamorphosa, soudain, en une fée haute comme le pouce qui lui dit de sa voix de cristal:

—Tu m'as sauvé la vie, William, que puis-je faire pour toi?

L'enfant, stupéfié, hésitait à répondre, mais il vit à la fée un air tellement doux, qu'il lui conta le désir irréalisable de son amie, la petite princesse.

—Rien n'est irréalisable pour moi, dit la fée.

Et se précipitant par la croisée, elle ouvrit ses ailes de mouche et disparut en bourdonnant.

William se crut le jouet d'un rêve, et il allait se remettre au travail quand, par la fenêtre entr'ouverte, arrivèrent des milliers de libellules portant entre leurs pattes vertes, une grande tige de lys qu'elles dressèrent au milieu de l'atelier. Puis survinrent des papillons tenant chacun un grand fil de la Vierge, qu'ils fixèrent à la tige de lys légèrement courbée. Enfin la mouche bleue parut de nouveau, reprit son corps de fée, et toucha de sa baguette la harpe ainsi faite qui prit aussitôt la couleur et le poids de l'argent le plus pur.

William, émerveillé, frôla du doigt les cordes qui vibrèrent harmonieusement, et, remerciant la bonne fée qui déjà s'était envolée, il chargea la harpe sur son dos et s'en fut au palais.

Dès qu'elle l'aperçut, la petite princesse ne put se tenir de lui sauter au cou, et sa joie fut telle, lorsqu'elle eut essayé le merveilleux instrument, qu'elle obligea le roi, son père, à la fiancer sur-le-champ à William, qu'elle épousa, dit-on, dès qu'elle eut seize ans révolus.

UN DESSIN (C. A.) Solution

R. Parce qu'il aime déjà à faire voir les broderies de son jupon.

NOTRE PEUPLE EST LEGER ET SANS LECTURE

M. l'abbé Dupuis nous dit de dures vérités au cours d'une conférence.

MANQUE D'UNION

M. l'abbé Dupuis, visiteur des écoles, a fait hier soir une conférence devant l'Association Saint-Jean-Baptiste, section Saint-Pierre, dans la grande salle du Cercle National. La réunion était présidée par M. le notaire Courtois qui sut remercier en termes choisis le conférencier.

Au cours de la conférence, M. l'abbé Dupuis n'a pas craint de souligner certains défauts qui entravent la marche de notre vie nationale. Il déclara que nous ne travaillons pas assez au point de vue intellectuel. Il montre comme la France travaille. "Les Canadiens qui vont à Paris ne connaissent, la plupart du temps, que la petite partie de Paris qui s'amuse mais non celle qui travaille, la ville des plaisirs mais non la ville lumière. On a l'air de se figurer ici que les grands écrivains trouvent, tout faits sur leur table, leurs chefs-d'oeuvre. Non, ces écrivains travaillent avec acharnement. La beauté littéraire ne veut pour chevaliers que des vaillants et des infatigables. Notre bon peuple est léger, superficiel, nullement intéressé aux problèmes généraux qui sont le tout de la vie. Nous manquons de sérieux. Nous nous nourrissons de distractions et de rumeurs. Nous manquons de lecture et quand nous lisons, nous ne lisons rien de sérieux à moins que ce ne soit par snobisme, et nous lisons des choses dont on en retient absolument rien de fécond."

En parlant du manque d'union qui existe chez nous, M. l'abbé Dupuis a mis la main sur une plaie vive et brûlante plus que jamais. "Nous ne savons pas tirer parti, dit le conférencier, de nos propres ressources. Nous méconnaissons nos forces. Les plus généreuses initiatives sont mal secondées. Nous ne savons tirer parti ni du talent, ni du dévouement, ni de la plus légitime renommée des nôtres, alors que chez les Anglais, les Irlandais et les Ecossais, le moindre don et la moindre volonté de faire quelque chose sont exploités avec éclat. On dirait que nous nous plaisons à rabaisser le talent et la valeur de nos compatriotes."

CONFERENCE DE M. BELAND DANS OTTAWA

(Spécial à La PRESSE)

Ottawa, 29.—L'hon. H.-S. Béland a donné, hier soir, sous les auspices de la Fédération des Femmes Canadiennes-françaises, une conférence des plus intéressante au cours de laquelle il a raconté ses souvenirs de guerre et surtout sa vie dans la grande prison de Berlin. On remarquait au premier rang des auditeurs, Son Excellence le Duc de Devonshire et plusieurs membres de la famille vice-royale, sir Wilfrid et lady Laurier, l'honorable juge et Mme L.-M. Brodeur, l'hon. sénateur N.-A. Belcourt et Mme Belcourt, l'hon. sénateur P.-E. Blondin, l'hon. sénateur Bolduc, un nombreux clergé et l'élite des villes d'Ottawa et de Hull.

En quelques paroles, sir Wilfrid Laurier présenta le conférencier dont le nom fut couvert d'applaudissements. Il dit que nous avons connu et estimé le Dr Béland à Ottawa, mais que ce soir, nous l'aimions et l'estimions encore bien davantage.

Le conférencier monta sur l'estrade au milieu des manifestations de l'auditoire. Il porte dans ses traits l'empreinte profonde de ses longues années de captivité. Le conférencier fit le récit de son voyage en Europe et de ses trois années de captivité. Il fut longuement applaudi.

NOUVEAUX VAISSEAUX

Washington, 28.—Seize nouveaux vaisseaux d'un jaugeage total de 94,825 tonneaux ont été livrés au "Shipping Board."

LE CHOC LA LAISSA FAIBLE ET NERVEUSE

NE POUVAIT DORMIR

Quand l'organisme reçoit un choc quelconque, le coeur devient affaibli, les nerfs se détraquant, l'appétit fait défaut, des sessations de vertige et de faiblesse vous assaillent, vous ne pouvez dormir la nuit et vous vous demandez s'il vaut la peine de vivre.

A ceux qui souffrent de choc nerveux, nous recommanderions les Pilules de Milburn pour le Coeur et les Nerfs comme le meilleur remède pour tonifier tout l'organisme et renforcir les organes affaiblis.

Mme J. J. Bunyan, de Pilot Butte, Sask., écrit: "J'ai fait usage des Pilules de Milburn pour le Coeur et les Nerfs après avoir souffert d'un terrible choc à tout mon organisme. J'étais si faible et nerveuse que je ne pouvais dormir la nuit, et mon appétit laissait grandement à désirer. Je ne pouvais traverser la place sans ressentir partout des tremblements.

J'avais des accès de chaleur et des attaques de vertige.

Rendue à la seconde boîte de vos Pilules de Milburn pour le Coeur et les Nerfs, je commençai à m'apercevoir qu'elles me faisaient du bien, de sorte que je me rendis à six boîtes, alors que je me sentis une toute autre personne.

Il ne m'en manque jamais à la maison, et je les recommande chaleureusement à tous ceux qui sont affligés d'affections du coeur."

Les Pilules de Milburn pour le Coeur et les Nerfs se vendent 50c la boîte, chez tous les marchands, ou bien sont envoyées directement par la poste sur réception du prix par The T. Milburn Co., Limited, Toronto, Ont. (6 ann)

Un Splendide Record

La valeur du vin de Hall comme tonique et fortifiant dans tous les cas de dépression a été si souvent et si clairement démontrée, au cours de ces dernières vingt-cinq années, que sa grande réputation aujourd'hui ne surprend personne.

C'est surtout parmi nos combattants invalides et convalescents que le Vin de Hall a effectué de bons résultats, hâtant leur guérison d'une façon qui lui a valu les plus chaleureuses expressions de gratitude.

Dans un grand nombre de cas, de dérangements des nerfs, pour la plupart des maladies provenant de la déperdition des forces corporelles, et, peut-être, d'une façon plus marquée encore, pour la convalescence tardive, les hommes de l'art médical trouvent le Vin de Hall une préparation tonique on ne peut plus sûre, précieuse et recommandable.

Hall's Wine

(Le Vin de Hall)

Le Restaurateur suprême

Notre Garantie:

Achetez une bouteille de Vin de Hall aujourd'hui. Si, après en avoir pris la moitié, vous ne vous sentez pas mieux, renvoyez-nous la bouteille à moitié vide et votre argent vous sera remis. Votre pharmacien le vend.

Très grande bouteille, $1.65. Bouteille plus petite, $1.00.

Seuls propriétaires :
STEPHEN SMITH & Co., Limited,
Bow, Londres, Angleterre.
Stephen Smith & Co., Canada, Limited,
27 Front Street East, Toronto.
— Agents —
Frank L. Benedict & Co.,
45 rue St-Alexandre,
Montréal.

C 121

ANDRE TARDIEU A L'AMERICAN CLUB DE PARIS

Remerciant l'Amérique, il demande la continuation des bons rapports entre les alliés.

AU PALAIS D'ORSAY

Paris, 29. — André Tardieu, haut commissaire français aux Etats-Unis, a fait, hier, un appel pour la continuation des bons rapports entre les nations alliées dans la guerre, en un discours qu'il a prononcé à l'American Club, à Paris, à l'occasion de la célébration du Jour d'actions de Grâces. Le lunch a été servi à midi, à l'hôtel Palais d'Orsay, sous la présidence d'Inman Barnard, le premier vice-président du club, en l'absence du président Laurence-V. Benet, qui est actuellement à Londres. L'ambassadeur Sharp, l'amiral Benson, des Etats-Unis, le consul général Alexander M. Thackara et virtuellement toute la colonie américaine étaient présents.

"Nous sommes victorieux", a proclamé M. Tardieu' "La Belgique est reconquise et l'Alsace-Lorraine est libérée. Merci à vous, mes amis d'Amérique, qui nous avez apporté, au moment décisif de la guerre, l'aide matérielle et morale, et le confort.

"Dans quelques jours", a continué M. Tardieu, "le président Wilson sera notre hôte honoré. Nous saluons aujourd'hui le roi de la noble Grande-Bretagne ; mais nous ferons plus tard à votre président un accueil d'un genre digne de lui et digne de l'Amérique.

En terminant, M. Tardieu a demandé la continuation des bons rapports actuels entre les alliés. "Nous devons pratiquer ensemble, dans la paix", a-t-il dit, "les vertus qui nous ont aidé à gagner la guerre".

Wm. ALBERT
89 rue St-Hubert

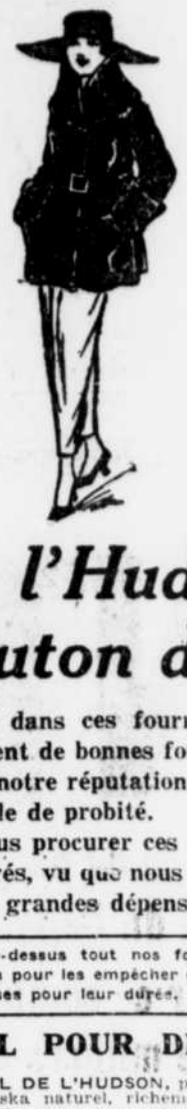

Fourrures à la Mode — Fourrures de Qualité

Seal de l'Hudson
Mouton de Perse

Vous trouverez dans ces fourrures la satisfaction suprême que seulement de bonnes fourrures peuvent procurer, ce qui appuie notre réputation bien connue méritée par un quart de siècle de probité.

Vous pouvez vous procurer ces fourrures à des prix excessivement modérés, vu que nous sommes éloignés des loyers élevés et des grandes dépenses.

Ce qui distingue par-dessus tout nos fourrures c'est la manière dont elles sont renforcées pour les empêcher de se déchirer et c'est ce qui les a rendues fameuses pour leur durée.

SPECIAL POUR DEMAIN :

MANTEAUX EN SEAL DE L'HUDSON, peaux de choix, beau grand collet et pagottes en Alaska naturel, richement doublés, différents styles, il y en a avec ceinture et poches **$220.00**

MANTEAUX EN MOUTON DE PERSE garantis en pleines peaux bien égales et luisantes, garnis en Alaska naturel ou uni, 45 pouces de longueur **$275.00**

2 rues à l'est de St-Denis.

TEL. EST 2751. Ouvert le soir. Près de la gare Viger.

LINDSAY'S

Le Prof. Léopold Auer

l'illustre maître de plusieurs grands violonistes qui jouera au théâtre His Majesty dimanche après-midi, le 1 décembre, se fera accompagner sur l'incomparable piano

STEINWAY

le piano que choisissent tous les véritables grands artistes. Le nom du professeur Auer a été glorifié depuis longtemps par les succès extraordinaires de ses nombreux élèves, notamment: Mischa Elman, Max Rosen, Jascha Heifetz, Kathleen Parlow, Eddy Brown, Toscha Seidel, Francis McMillen, Isolde Menges, Efrem Zimbalist, Telma Given et un grand nombre d'autres. La venue de Léopold Auer peut être considéré comme l'évènement musical de la saison.

C. W. LINDSAY, Limited

Magasin principal et siège social—512 rue Ste-Catherine Ouest.
Succursale de l'est—394 rue Ste-Catherine Est, coin St-Hubert.
Succursale à Ottawa, Québec, Kingston, Brockville, Belleville et Trois-Rivières.

FEU M. ALBERT COALLIER

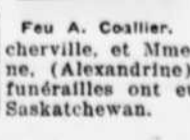

Feu A. Coallier.

M. Albert Coallier, cultivateur, est décédé à Claverly, Saskatchewan, à l'âge de 24 ans. Il laisse pour déplorer sa perte, son père, Alexandre Coallier, sa mère, (née Mélina Bénard), un frère, Alexandre, 3 soeurs, Mlles Albertine et Antoinette, tous demeurant à Boucherville, et Mme Horace Deschesne, (Alexandrine), de Québec. Les funérailles ont eu lieu à Dallard, Saskatchewan.

UN HOMME A UNE JAMBE COUPEE PAR UN TRAMWAY

Un nommé Auguste Saint-Germain, 45 ans, domicilié au No 524 rue Delanaudière, a été frappé par un tramway, au coin des rues Gilford et Chambord, hier soir. Il tomba sous les roues du tramway et eut une jambe coupée. Il fut transporté à l'Hôpital Général où son état est considéré comme critique.

LE RECITAL NOVAES

Le récital de Guiomar Novaës, hier soir à la salle Windsor, sous les auspices du Ladies Morning Musical Club, a révélé au public de la métropole une artiste accomplie et, disons le mot, l'une des plus grandes pianistes qui soient aujourd'hui. Son programme extrêmement varié embrassait les genres les plus divers, depuis les pièces classique de Beethoven jusqu'aux compositions les plus modernes de Debussy. La pianiste brézilienne a su donner à chacune de ces oeuvres son expression propre, elle a su rendre tout ce qu'elles renfermaient de sentiment et de poésie, et elle a empoigné le public au plus haut degré. Guiomar Novaës est non seulement une artiste très personnelle, mais elle est en même temps une admirable virtuose et sa technique a émerveillé l'assistance. Son exécution a été d'une précision et d'un fini parfaits.

Tout le programme a été rendu avec une rare maestria, mais l'un des morceaux qui a révélé davantage le grand talent de Guiomar Novaës est certainement le Ballet d'Alceste, de Gluck. La musique de Dubussy a été merveilleusement jouée. La Cracovienne Fantastique de Paderewski a été donnée d'une façon extraordinairement brillante et a valu à la grande artiste d'enthousiastes applaudissements. Elle a terminé son récital par la Rhapsodie de Liszt, donnée en rappel.

L'assistance était fort nombreuse.

FEU M. ROCHON

(Du correspondant de la PRESSE)

Lachute, 29.—Nous avons le regret d'annoncer la mort de M. Rochon, agent-opérateur du C.P.R. à Pointe aux Chênes.

Les funérailles ont eu lieu à Lachute, au milieu d'une affluence de parents et d'amis.

Le père du défunt conduisait le deuil, accompagné de ses frères, de son beau-père, M. Berniquer, etc.

LES HOMMES SAGES ACHETENT NOS VETEMENTS

Parce que les vêtements "Allan" sont faits avec les meilleurs tissus—dessinés par des hommes qui établissent les modes—et confectionnés par des ouvriers habitués à être précis jusque dans les moindres détails. Venez voir ces vêtements qui sortent de l'ordinaire.

Vous ne pouvez pas faire d'erreur en achetant les nouveaux complets à $25. Il y a des modèles et des couleurs, pour satisfaire tous les goûts. Venez les voir et ensuite vous jugerez : voilà tout ce que nous vous demandons.

Complets $25.00 Pardessus

Les nouveaux pardessus à $25.00 se recommandent par leur coupe élégante, leur ajustement impeccable et surtout par leurs tissus réellement bons.

Complets et Pardessus de Meilleure Qualité

Pour vous qui désirez un complet ou pardessus de meilleure qualité, nous avons d'élégants modèles qui valent bien les prix auxquels ils sont marqués, soit

$35.00 et $45.00

Lot spécial de Complets Epais à Liquider

Nous avons fait un achat spécial de complets épais, à devant droit et à devant croisée, en tweeds et worsteds bruns et gris seulement, que nous allons liquider au prix spécial de

$20.50

Le magasin ferme à 9 p.m., le vendredi et à 11 p.m. le samedi.

Rues Craig **Allan's** REGD et Bleury

LES Extraits Végétaux dont nous nous servons exclusivement pour la fabrication de notre célèbre SPECIFIQUE pour les MALADIES DE LA GORGES, des BRONCHES et des POUMONS, étaient préparés dans les premiers temps, sur les LIEUX MEME DE PROVENANCE, mais aujourd'hui l'expérience nous a appris qu'en les important à l'état naturel, nous en extrayons les principes actifs à un plus haut degré et par des procédés les plus modernes nous en avons fait le plus grand remède — celui qui est en usage dans presque tous les foyers. — UNE FOIS L'ESSAYER, C'EST L'ADOPTER. Les rares personnes qui n'en ont pas encore fait usage devraient s'en procurer afin qu'au plus léger indice de TOUX, RHUME, BRONCHITE, CATARRHE, ASTHME, etc., etc., elles se servent du grand spécifique qu'est

le SIROP du

Dr. J. O. LAMBERT

Guérissez votre Rhume avec le Sirop du Dr J. O. LAMBERT, la consomption ne pourra vous atteindre et vous serez parfaitement protégé contre la

Grippe Espagnole

Ne jamais oublier que le sirop du Dr J. O. LAMBERT (ce que peuvent produire la science, l'expérience et le capital) est positivement pur, nous LE GARANTISSONS. Il est le seul du genre et il ne contient aucune drogue dangereuse telle que OPIUM, MORPHINE, CODEINE, COCAINE, etc., et il guérit toux, rhume, bronchite, catarrhe, asthme, croup, la consomption à sa première période, etc. Il est préparé et dosé pour le bébé, l'enfant, l'adulte et le vieillard et s'il est pris matin et soir il prévient la consomption. A vendre partout, Dr J. O. LAMBERT, Limitée, Montréal et New-York. Les plus grands fabricants de sirop contre la TOUX, RHUME, etc., (anticonsomptif) de l'EMPIRE BRITANNIQUE. VOIR NOTRE DEFI DE $1,000.00.

UN MALHEUREUX EST TROUVE PENDU CHEZ LUI, PAR SON FRERE

Un nommé Nicolas Thislin, 25 ans, domicilié au No 165 rue Brown, a été trouvé pendu dans sa demeure, hier soir, vers 7 heures. Il s'était servi d'une couverture qu'il avait attachée à un électrolier. La macabre découverte fut faite par son frère John. Celui-ci a raconté à la police que son frère était malade depuis un an. Un médecin était venu le voir le matin et lui avait donné une prescription. Quand il partit pour son travail, son frère se préparait à aller à la pharmacie. C'est en arrivant de son travail, qu'il le trouva pendu. Il fit alors mander un médecin, mais celui-ci ne put que constater la mort qui remontait à quelques heures.

LES COURS GRATUITS

Les cours suivants seront donnés à 7.30 p.m., aujourd'hui, au Monument National, sous les auspices du Conseil des Arts et Manufactures; Dessin à main levée, peinture d'enseignes, menuiserie, charpenterie, construction d'escaliers, dessin mécanique, confection de chapeaux et coupe et couture.

Le cours spécial de plomberie est donné à la même heure, au marché Saint-Laurent.

Magasins Ouverts à 9 a.m.

GRANDS MAGASINS GOODWIN

Magasins Fermés à 6 p.m.

Une vente de

BIJOUX (ECHANTILLONS) A .29

En doublé or, en or roulé et en argent sterling, et une quantité limitée en or de 9 et 10 carats.

1500 articles en tout. Echantillons d'un manufacturier plus un certain nombre d'articles dont nous avons réduit le prix.

En doublé or il y a des pendentifs et chaînes, des boutons de manchettes, des épinglettes, des chaînes d'habits et des épingles de collet, des barrettes, des bracelets, des épingles à chapeaux, des chaînes de cou et des pots à fleurs avec plante en miniature.

En argent sterling il y a des bagues, des colliers de perles.

En or de 9 et 10 carats il y a des épingles à cravate, des pince-cravate et des bagues de bébés.

Pas de commandes C.O.D. ni par téléphone pour ces bijoux.

Prix de la vente, .29 chacun

—Au rez-de-chaussée.

PARDESSUS D'HIVER POUR HOMMES ET JEUNES GENS

En tweeds et molletons épais et mi-légers de fabrication anglaise, irlandaise et canadienne. Nuances de gris, brun et bleu foncés et mi-foncés, ulsterettes gris et verts, ulsters et modèles de promenade. Grandeurs 35 à 48, 27.50, 30.00, 35.00, 40.00 et 45.00

Pardessus en molleton gris foncé, avec collets en seal de l'Hudson No 1. Devant croisé, dos ajustés, quelques-uns entièrement doublés, d'autres au quart doublés, finis avec coutures à nervures de satin. Longueur aux genoux. Grandeurs 34 à 40 . . . . . **55.00**

Ulsters d'Hiver épais pour Hommes à 16.45

Prix spécial pour samedi

Ulsters avec grands collets tempête transformables, devants croisés, poches ordinaires, emblèmes sur les manches. Les tissus sont épais et d'une texture serrée. Tweeds canadiens de 28 onces à carreaux gris et bruns et à rayures diagonales, doublés en serge croisée. Grandeurs 36 à 44 . . . . **16.45**

—Au rez-de-chaussée.

La Noël est proche...

Quelle Noël ce devrait être! Quelle raison peut-il y avoir, au point de vue économique ou à tout autre point de vue, pour que nous ne donnions libre cours à nos sentiments d'allégresse? Il n'y a certainement pas de raison chez Goodwin.

La suprématie qu'occupe notre rayon des jouets cette année est incontestable — au moins pour nous. Et nous ne disons pas cela sans connaissance de cause. Nous avons le stock, nous l'avons fait mettre en ordre, et nos prix sont même plus bas que ceux de l'an dernier, et en certains cas — veuillez s'il vous plaît porter attention à ceci — ils sont plus bas qu'avant la guerre.

Pour préciser, nous offrons par exemple

Un train en fer à . . .	$1.00
Une poupée à	$1.00
Un teddy bear à	$1.00

Si nous en disions trop long maintenant à propos de ces articles, nous n'en aurions peut-être pas suffisamment pour nous rendre à Noël, malgré les grandes quantités dont nous disposons actuellement.

JOUETS — PRIX SPECIAUX SAMEDI

Seulement 100 grands Kiddie Kars **1.98**

2.000 verges du plus beau clinquant pour décorations de Noël, etc. Prix spéciaux pour samedi, la verge .04, .08, .12

150 petits pianos, trois grandeurs, à . . . . . . .59, .77, .98

Seulement 50 traîneaux "Flexible Flyer" en bois naturel poli, bien décorés, patins émaillés en rouge. 1.98

Seulement 100 teddy bears de 14 pouces, faits de la plus belle peluche, entièrement articulés et pouvant résister à bien des coups. 98

Au sous-sol.

La plus importante offre de

MANTEAUX DE DAMES

que nous ayons faite cette saison

100 MANTEAUX EN

Fourrure Esquimette de Salt
Fourrure Poyntex de Salt
Véritable fourrure Saltex de Salt
Lambtex de Salt
Furtex de Salt.

Entièrement doublés de

Popeline de fantaisie
Satin Maxim
Satin de fantaisie
Satin Salt

Seront vendus samedi à 27.98

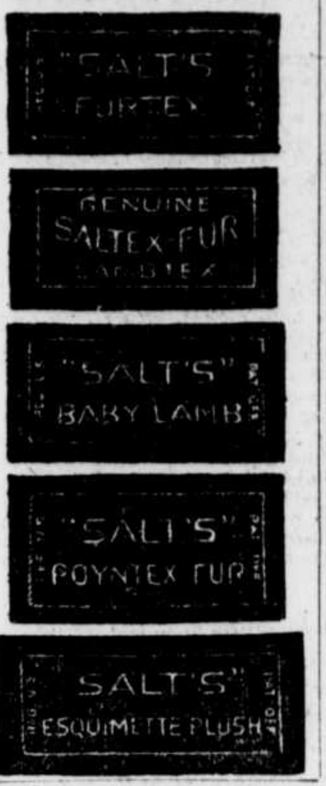

Dans la plupart des cas, il n'y en a qu'un de chaque sorte, et vous verrez tout de suite quelles économies vous pourrez faire quand nous vous aurons dit que les prix de détail équitables pour les tissus-fourrures dont ces manteaux sont faits varie de 7.00 à 12.00 la verge.

Grandeurs: 16, 18 et 20 ans pour demoiselles.

Grandeurs: 36, 38, 40, 42 et 44 de buste pour dames.

Voyez-les dans la vitrine du coin des rues Sainte-Catherine et Victoria ce soir et tâchez d'être ici de bonne heure demain.

—Au premier.

Blouses pour dames

De grandeur extraordinaire en marquisette de coton blanc avec collet et poignets garnis de dentelle Val. Grandeurs de 46 à 57, chacune **2.95**

Un autre modèle en marquisette de belle qualité, avec petits remplis et belle garniture d'appliqué, grandeurs jusqu'à 57. Chacune **3.95**

Jupons pour dames

Jupons en mélange de soie brochée avec beau fini brillant, volants dentelés, bons tissus durables et bien faites. Chacun **2.95**

Jupons en moire fini soie de couleur avec volants plissés expacés. Une bonne variété de couleurs. Chacun **3.95**

Kimonos en velours à côtes de couleur

Différents modèles. Avec ou sans collet ou modèles fermés. Manches courtes ou ¾. Tous ont des poches et des ceintures pour assortir. Couleurs: bleu pâle, corail, Saxe, wisteria et cerise. Chacun **9.00**

—Au premier.

Bottines chaudes en cravenette noire pour dames, 4.95, 7.50, 9.00

A BOUTONS

300 paires de bottines tout en cravenette noire, doublure épaisse en laine blanche, semelles Neolin noires, talons de caoutchouc de 1½ pouce, style militaire, largeurs B C D **4.95**

Bottines en cravenette noire, longue empeigne et bouts en point, doublure piquée en sateen, semelles en fibre et talons cubains **7.50**

Bottines en cravenette noire, 10 pouces de haut, semelles en caoutchouc O'Sullivan et talons cubains **9.00**

Bottines avec semelles Neolin pour dames. Prix spécial samedi, 6.75

Tout en veau acajou, modèle droit à lacets, semelles Neolin, bouts moyens. Tout en veau tan, modèle droits à lacets, imitation de bout rapporté, semelles Neolin, bouts en pointe. Bottines Blucher à lacets tout en chevreau noir, semelles Neolin noires, talons militaires. Tout en gunmetal, à lacets, semelles Neolin noires, bouts moyens. Toutes les pointures mais pas dans chaque série. PRIX SPECIAL SAMEDI **6.75**

—Au rez-de-chaussée.

BOTTINES HANAN pour HOMMES, 10.00

Prix spécial samedi

Séries désassorties en pointures et en largeurs. Bottines à lacets tout en cuir tan, bouts en pointe; bottines à lacets, tout en gunmetal, bouts en pointe; bottines Blucher à lacets, tout en gunmetal, bouts moyens; bottines Blucher à lacets, tout en chevreau noir, bouts larges. Pointures 6 à 10 mais pas dans chaque série. Pas de commandes par téléphone ni C.O.D. PRIX SPECIAL SAMEDI **10.00**

COMPLETS EN TWEED POUR GARÇONNETS, 5.95

Prix spécial samedi

Modèles Norfolk avec poches rapportées, ceintures cousues. Culottes bouffantes finies avec attaches Governor aux genoux. Faits de tissus à rayures grises mélangées. Pour âges de 8 à 16 ans. PRIX SPECIAL SAMEDI **5.95**

—Au rez-de-chaussée.

M. FRANK PARKER

L'inventeur de la méthode Parker pour traiter les cheveux et le cuir chevelu, et le fondateur du Frank Parker Tricological Institute, de New-York, sera à notre salon de coiffure à partir de lundi, le 2 décembre, jusqu'au samedi, le 8 décembre inclusivement. Il se fera un plaisir de vous recevoir en consultation relativement aux affections du cuir chevelu et des cheveux.

Consultations gratuites

—Salon de coiffure—Balcon de droite.

Couvertures d'enfants vendues à la pièce Prix spéciaux

Couvertures de lits d'enfants, qualités et couleurs assorties, grandeur 30 x 40 pouces, roses ou bleues. PRIX SPECIAL POUR SAMEDI SEULEMENT **1.04**

Meilleure qualité et plus grandes, 36 x 50 pouces, dessins enfantins, roses ou bleues. PRIX SPECIAL POUR SAMEDI SEULEMENT . . . **1.44**

Meilleure qualité encore et même grandeur, dessins assortis en rose ou bleu. PRIX SPECIAL SAMEDI **1.88**

Un autre lot de couvertures de lits d'enfants, très douces, grandeur 36 x 50 pouces. PRIX SPECIAL SAMEDI. . . **2.44**

Une meilleure série encore avec jolie bordure en ruban de soie, dessins assortis roses ou bleus. PRIX SPECIAL SAMEDI. **2.64**

—Au rez-de-chaussée.

A partir de samedi, une liquidation de

Nappes à thé—Dessus d'oreiller et dessus de bureau

A brins tirés japonais

Quelques-uns sont garnis d'entre-deux de dentelle, d'autres sont à point d'ourlet. Dessus de bureau et dessus d'oreiller pour assortir avec broderie dans les coins aussi à brins tirés. Centres et napperons à cabarets avec bords en dentelle au crochet faite à la main. Nappes à thé ou dessus d'oreiller, 30, 33 et 35 pouces carrés. Dessus de bureau, 36, 40, 45, 54 pouces de long. PRIX DE LIQUIDATION SAMEDI, ... **.63**

—Au rez-de-chaussée.

"EXCLUSIF AUX ENFANTS"

Quelle Cheminée!

Pas si grande, après tout....

Le "gnome" a trouvé une cheminée. Mais quelle cheminée ! Ce ne peut, assurément, pas être celle qu'il cherche, n'est-elle pas trop grande ?

Et pourtant le petit homme qui est habitué aux choses grandioses et colossales loin là-bas dans ses montagnes, n'étonnera personne en allant à la recherche des grandes cheminées de la ville. Mais contenons notre curiosité, nous saurons bientôt; et, en plus, nous apprendrons qu'il y a un côté vraiment comique à tout cela.

Bottines de Toilette pour Enfants

Prix spécial samedi

Bottines en cuir verni, à boutons, pour fillettes. Tiges en drap noir, trépointes Goodyear et Mackay, bouts naturels. Pointures 11 à 2. PRIX SPECIAL SAMEDI **3.45**

Bottines en cuir verni, à boutons, pour enfants

Semelles cousues, tiges en drap noir, bouts unis. Pointures 8 à 10½. PRIX SPECIAL SAMEDI **2.45**

—Au rez-de-chaussée.

Bonnes valeurs exceptionnelles dans les

Jupes séparées pour Dames et Jeunes Filles

Samedi, 7.49

Faites de belle serge Botany en un joli modèle et garnies de boutons. Ces jupes sont élégantes aussi bien que pratiques. Toutes les grandeurs régulières en stock. PRIX SPECIAL SAMEDI **7.49**

—Au premier.

TOUS LES

Chapeaux modèles

DE NOTRE SALLE FRANÇAISE
SERONT LIQUIDES AVEC

33⅓% de réduction

SUR NOS PRIX ORDINAIRES
MODELES, TISSUS ET GARNITURES A LA MODE.

Chapeaux Garnis, 3.98

Prix spécial samedi

Tout le stock de notre rayon de chapeaux peu coûteux est réduit spécialement à un seul prix pour samedi seulement. Environ 75 jolis chapeaux garnis — formes en velours de soie noir et dans les meilleures couleurs. La majeure partie de ces jolis chapeaux ont été confectionnés à la main d'après des formes importées. Ils sont garnis de novelles ailes françaises et de plumes d'autruche fantaisie. Pas de commandes C.O.D. ni par téléphone.

Formes de Chapeaux, 2.98

Prix spécial samedi

Le reste de nos formes de chapeaux de bonne qualité — marchandises venant des meilleures fabriques de New-York — en noir et dans les nuances les plus en vogue. Une grande variété de modèles, depuis les grands canotiers de toilette et les chapeaux fantaisie, jusqu'aux petites toques, aux turbans et aux tricornes. Les tissus sont: velours de soie de Lyon, peluche de chapelier et velours panne. **2.98**

—Au premier.

MOUCHOIRS BRODES, 3 POUR .25

Beaux mouchoirs suisses brodés offerts à ce prix pour une journée seulement. Une excellente occasion d'acheter des cadeaux de Noël pratiques et acceptables à prix économiques. Beaucoup de jolis dessins en broderie à point d'ourlet, festonnés tout le tour ou avec coins fantaisie. Quelques-uns sont brodés en couleur, d'autres sont tout blancs.

Prix spécial samedi, 3 pour .25
(Pas plus de deux douzaines par personne.)

—Au rez-de-chaussée.

Combinaisons Enveloppe Imprimées

48 combinaisons enveloppe imprimées pour dames, avec trou-trou de broderie et de dentelle, faites de coton blanc de bonne qualité. PRIX SPECIAL SAMEDI **1.19**

Une de ces combinaisons ferait un cadeau de Noël pratique. Pas de commandes par téléphone ni C.O.D.

—Au rez-de-chaussée.

Articles Nickelés

Prix spéciaux samedi

Théières et cafetières en cuivre nickelé, avec bonnes poignées et boules noires. Bien finies, **1.19**

Bouilloires en cuivre nickelé, capacité 6 pintes, bonne poignée, bon bec. 50 seulement . **2.39**

Assiettes à tartes ou à gâteaux, nickelage épais, dessin perforé, centre solide . . . . . **.89**

Percolateurs à café, style Marion Harland, en cuivre nickelé. **2.79**

Percolateurs à café en cuivre nickelé avec dessus en verre, bien polis. 100 seulement . . **2.89**

Chaufferettes à l'huile

Chaufferettes à l'huile New Perfection. Réchauffent une pièce de bonne grandeur et peuvent être transportées sûrement et facilement. Vernissées : **5.79**

Nickelées. Seulement 25 de chaque sorte **6.45**

Boissellerie

1 balai à quatre cordes, bien fait avec du maïs choisi — et 1 vadrouille à plancher en coton, bien faite, avec deux longs manches. Les deux pour . . . **.81**

Bols à hachis en bouleau de première qualité, 15 pouces . **.55**

Cabarets à desservir, montures bien faites et bien finies, avec poignées de côté, bons dessins tous sous verre . . . **1.39**

Banc et essoreuse. Bon banc pouvant tenir deux cuvettes et se pliant quand on ne s'en sert pas. L'essoreuse a une planchette d'égouttement qui s'ajuste et des rouleaux de caoutchouc de 11 pouces, engrenages renfermés roulant sur coussinets à bille, garantie pour 3 ans. 15 seulement. **8.98**

Supports d'habits en bois dur en forme, avec barre solide pour jupes ou pantalons. 3 pour . **.25**

Polis à .19

Sta-Brite—poli à piano.
Cire à plancher, boites de ½ livre, fabrication anglaise.
Tip Top, poli pour le cuivre, grosse boite.
Sultana, liquide pour polir l'argent.
Nettoyeur de tapis, grosse boite. N'importe lequel. . . **.19**

—Au sous-sol.

Sous-vêtements pour Hommes

Camisoles et caleçons Penman No 95 en laine naturelle.

Grandeurs:	
34-32	2.25
36-34 et 38-36	2.50
40-38 et 42-40	2.75
44-42 et 46-44	3.00
48-46 et 50-48	3.25
52-50 et 50-52	3.50

Combinaisons, prix en proportion.

Camisoles et caleçons Penman No 150 en laine naturelle, très épais.

Grandeurs:	
34-22	3.00
36-34 et 38-36	3.25
40-38 et 42-40	3.50
44-42 et 46-44	3.75
48-46 et 50-48	4.00
52-50	4.25

Combinaisons, prix en proportion.

Camisoles et caleçons Penman No 71 en mérinos, moyennement épais, couleurs naturelles 95

Combinaisons 2.00

Camisoles et caleçons ouatés Penman 95

Combinaisons 2.00

Penman en tricot écossais, épais 1.19

Penman en tricot écossais, plus belle qualité . . . 1.50

—Au rez-de-chaussée.

CHEMISES D'AFFAIRES POUR HOMMES, 1.50

Une nouvelle consignation venant d'arriver. Plusieurs dessins nouveaux dans de jolis patrons et couleurs. Elles sont en percale d'excellente qualité. Ces chemises sont amples et confectionnées avec manchettes empesées ou françaises. Grandeurs 13½ à 18.

Chemises en beau tissu anglais à rayures tissées. Prix . . . . **2.00 à 3.50**

CHEMISES DE QUALITE SUPERIEURE POUR HOMMES, 2.39

Prix très spécial pour samedi

250 chemises prises parmi nos meilleures séries et marquées à un prix spécial pour une vente d'un jour. Marchandises parfaites. Plusieurs des dessins sont tout à fait nouveaux. Elles sont en divers zéphirs et madras anglais et écossais, ainsi qu'en tissus Jacquard, en cordé russe et en tissus à chemises à rayures de soie.

—Au rez-de-chaussée.

EPICERIE

Licence de la Commission des Vivres du Canada, No 8-8697

LE MEILLEUR BEURRE DE CREMERIE, lb. 56
Corinthe marque gui, très belle qualité, paq. de 1 lb. . . .35
Ecorce de limon, d'orange et de citron, mélangées, prêtes à servir, la boite 65
Poires de choix dans un sirop clair, boite 22
Abricots spéciaux, boite . .40
Plum Pudding Clark, boite .45
Poudre à flan double à la crème, boite de 1 lb. 25

TRES SPECIAL POUR SAMEDI

Tomates Oval G., nouvel empaquetage, boite 18
douzaine 2.00
Pois du commencement de juin, boite .15, douzaine . . 1.75
Blé-d'Inde marque Victory, bel empaquetage, boite 21
douzaine 2.30
Epinards nouveaux en conserve, boite .18, douz. . . 2.10
Fèves vertes ou jaunes, boite .18, 6 pour 1.05
Raisin sans pepins, marque Pansy, paq. 15
Amandes ou noix écalées, lb. 1.00

Essences Oval G., bouteille .10, 3 pour 25
LE MEILLEUR SUCRE GRANULE, la livre 11¼
Quantités limitées avec ordre.
Biscuits Perrin assortis, qualité supérieure, boite. 95
Gâteau aux fruits Christie; envoyez-en un outre-mer, boite 45

Goodwin's
LIMITED

Téléphone Uptown 7000

CORSETS ET BRASSIERES

Brassières réductrices en caoutchouc, dos bien ajusté, agrafant en arrière, bandelettes sur les épaules, toutes les grandeurs jusqu'à 44. PRIX SPECIAL SAMEDI **1.35**

Brassières bandeaux blanches et roses, agrafant en avant ou en arrière, galon en ruban sur les épaules, faites de jolis tissus résistants. Grandeurs 32 à 48. PRIX SPECIAL SAMEDI . . . **.86**

Corsets C/C en coutil résistant, baleines ne rouillant pas, hanches longues, hanches dégagées, garnis de "hainburg", buste bas, moyen et haut. Corsets bien ajustés et durables. Grandeurs 18 à 30. PRIX SPECIAL SAMEDI **1.49**

—Au premier.

Valeurs spéciales dans les

IMAGES ENCADREES

$1.49. Prix spéciaux pour samedi seulement, $2.98

Ce sont des imprimés au carbone dans des cadres dorés, des pastels en couleur dans des cadres en acajou avec filet d'argent. Une splendide variété de bons sujets appropriés pour l'école, le bureau, les édifices publics, ou le passage, la bibliothèque ou le living room. Cadres en or mat, fini noyer circassien **2.98**

Une collection considérable d'images de salle à manger dans des cadres en or mat avec coins fantaisie. Une variété de sujets au choix. Portrait de Joffre dans un magnifique cadre doré fini avec coins fantaisie. Imitation de peintures à l'huile, etc. **1.49**

—Au deuxième.

A L'HOTEL DE VILLE

UNE BOMBE EST-ELLE A LA VEILLE D'ECLATER ?

Une rumeur veut que le chef Tremblay, du service de la Sûreté publique, ait remis sa démission.—Celui-ci et le président Décary nient.

QUELQUE CHOSE DANS L'AIR

La rumeur circulait à l'hôtel de ville, ce matin, que le chef Joseph Tremblay, de la Sûreté publique, avait remis sa démission entre les mains de M. Ernest-R. Décary, président de la commission administrative, et qu'il en était venu à cette décision à la suite des révélations sensationnelles faites sur son compte. Un de nos représentants s'est présenté au bureau du directeur de la Sûreté, et M. Tremblay a répondu que la nouvelle de sa démission était absolument fausse.

Le président de la commission administrative, M. Décary, interrogé à ce même sujet, a répondu qu'il n'y avait rien de vrai dans cette rumeur.

Dans certains milieux, cependant, on croit que M. Tremblay donnera sa démission d'ici au premier de janvier, si la chose n'est pas déjà faite.

La ligue des propriétaires a maintenant entre les mains, un dossier concernant un autre haut chef de la Sûreté publique, relativement à des accusations portées contre lui. On parle de rendre publics ces documents, ce qui ne manquera pas de causer une vive surprise dans la métropole.

D'autre part, on nous informe que lorsque certains hauts officiers du service de la police sont entrés en fonctions, ils auraient déclaré n'avoir jamais subi de condamnations pour offenses criminelles. Mais, fait-on remarquer, où se trouve donc les déclarations qu'on a dû signer à ce propos ?

LES PROBLEMES DE L'HEURE

INTERVIEWS de la "PRESSE"

Chez le
Général A.-E. LABELLE

Le général A.-E. Labelle, vice-président et directeur-gérant de la St-Lawrence Flour Mills, est des plus optimistes en ce qui concerne notre situation d'après-guerre. A l'encontre de tant d'autres qui prévoient une crise économique très grave, il envisage l'avenir avec confiance.

Il n'y a pas, nous dit-il, la moindre crainte à entretenir. Tout va aller bien, mieux qu'on est porté à le croire en certains milieux. C'est vrai que le problème des soldats de retour du front paraît de prime abord assez ardu à résoudre. En l'étudiant de près cependant, l'on s'aperçoit toutefois que sa solution ne comporte pas autant de difficultés qu'on se l'imagine. A mon dire, les vétérans n'iront pas grossir les rangs des sans-manoeuvres. Il va y avoir des positions pour tout le monde".

LE SORT DES VETERANS

"Le soin des soldats blessés et malades incombe, cela va de soi, au gouvernement. Ce dernier a d'ailleurs depuis longtemps pris toutes les mesures nécessaires à leur prompt rétablissement. Quant aux soldats bien portants, le gouvernement ne s'en désintéresse pas plus. On connaît la campagne qu'il fait pour les amener à aller s'établir sur la terre. Je ne doute pas qu'un grand nombre réponde à son appel. D'un autre côté, la majeure partie de ceux qui sont allés outre-mer avaient, avant de s'enrôler, une occupation dans la vie civile. Qui les empêchera de reprendre leur emploi de jadis, maintenant que les hostilités ont pris fin ? Leurs anciens patrons sont des mieux disposés à leur égard. La plupart se sont même engagés à reprendre leurs employés qui reviendraient d'Europe. Comme on le voit, il n'y a donc pas de bile à se faire de ce côté. Restent enfin les soldats qui étaient sans ouvrage lors de leur enrôlement. A ceux-là, le gouvernement offre l'occasion de devenir fermiers. Et chacun sait que ce sera l'emploi le plus rémunératif pendant plusieurs années qui suivront la conclusion de la paix".

"La guerre aura eu pour effet premier d'ouvrir à nos produits de vastes et riches marchés. Autrefois, nos exportations en Europe étaient plus ou moins nombreuses, demain elles seront abondantes. L'Europe va, en effet, avoir besoin du Canada pendant un long espace de temps. Nous aurons à lui fournir des viandes et de la farine, entre mille autres produits, en quantité considérable. Le train des affaires va donc reprendre partout. Ce qui me porte à croire que nous n'aurons pas de crise économique à traverser. Il est peu probable que le Canada bénéficie immédiatement d'une émigration européenne. Les pays qui ont eu à souffrir de la guerre vont certainement faire tout en leur possible pour garder leurs sujets chez eux. Ces restrictions toutefois ne dureront qu'un temps et plus que jamais alors, serons-nous en position de recevoir les immigrants qui nous viendront. En attendant, c'est à nos soldats qu'il appartient de s'emparer de la terre. C'est là, qu'est leur plus grand avenir. Les fermes de l'ouest peuvent être exploitées avec un tout petit capital. Celui que leur avance le gouvernement suffit à tout. Malheureusement, il se peut que tous les soldats ne veuillent pas se livrer à l'agriculture. La chose sera regrettable mais non pas irrémédiable. Ils trouveront certes simplement de besogne dans les nouvelles industries qui vont bientôt sillonner le pays."

LA REVISION DES TARIFS

"On a beaucoup agité le problème des usines de munitions. Vers quelles industries doivent converger les efforts des propriétaires de ces usines, se demande-t-on partout ? Il en est un chiffre important pour qui la fabrication des produits de guerre n'est qu'un accessoire. Avant la guerre, ces usines existaient et fabriquaient d'autres produits. Les hostilités terminées, il est hors de doute que ces manufactures vont reprendre leur besogne d'avant-guerre. Quant aux usines qui ont été construites exclusivement pour répondre aux besoins des alliés, elles pourront vouer leurs efforts à la fabrication de matériel de chemins de fer et d'instruments aratoires. Plusieurs d'entre elles appartiennent d'ailleurs au gouvernement impérial qui a tout intérêt à continuer à les exploiter à leur maximum de rendement."

"La question de la revision des tarifs, continue le général Labelle, est aussi à l'ordre du jour. L'Angleterre et les Etats-Unis, selon moi, seront plus protectionnistes que jamais. Ce qui m'incline à en conclure qu'il n'y a pas de raison pour nous de modifier nos tarifs. Le Canada s'est merveilleusement développé avec la protection. Il se développera encore plus, toujours grâce à la protection. Ce n'est pas le prétexte des nouvelles conditions qui devraient influer sur notre politique commerciale. Nous aurions tort de rejeter un système qui nous a valu jusqu'ici d'aussi heureux résultats. Notre pays est protectionniste et il importe au plus haut point qu'il le demeure."

SAINT-JEAN P. Q. COMME DEPOT DE DEMOBILISATION

C'est là que le gouvernement compte préparer le retour à la vie civile de quelque 10,000 soldats. — Déjà à l'œuvre.

(Spécial à LA PRESSE)

Ottawa, 29.—A la suite des préparatifs adoptés pour le retour de nos troupes, on peut conclure que Saint-Jean d'Iberville sera le plus fort dépôt de démobilisation de la province.

Comme on le sait, les autorités ont abandonné l'idée d'utiliser, pour ces fins, le camp de Valcartier. camp ne sera bientôt plus qu'une vaste terre que l'on convertirait en ferme.

A Saint-Jean, outre les casernes qui peuvent loger un grand nombre de militaires, l'on est à construire un dépôt nouveau et le gouvernement a de plus retenu toutes les habitations disponibles et de dimension sassez grandes, afin de les utiliser pour nos soldats de retour.

On compte que le camp de démobilisation de Saint-Jean sera appelé à hospitaliser de huit à dix mille soldats.

Le gouvernement a également prévenu des compagnies alimentaires et de fournitures diverses d'avoir à garder en réserves telles quantités d'approvisionnements qui seront nécessaires pour nourrir les milliers de soldats qui seront en dépot à Saint-Jean.

Le capitaine F.-M. Phaneuf (franciscain, aumônier catholique militaire) vient d'arriver à Saint-Jean et est occupé à y fonder un "Chez-nous du soldat" destiné à distraire nos gars de retour, à rendre leur séjour au camp plus confortable et à préparer surtout leur retour à la vie civile.

LE SUPPLICE DE LA PRISON PERPETUELLE

San-Francisco, 29.—Thomas-J. Mooney qui a été condamné à mort et dont la sentence a été commuée hier, a déclaré qu'il aimait mieux être pendu que de finir ses jours en prison. Il a fait appel aux chefs ouvriers pour leur demander d'obtenir sa libération.

AUGUSTA-VICTORIA PRES DE SON MARI

Londres, 29. — Une dépêche de Rotterdam annonce que l'ex-impératrice d'Allemagne est arrivée à Amerongen où se trouve l'ex-kaiser.

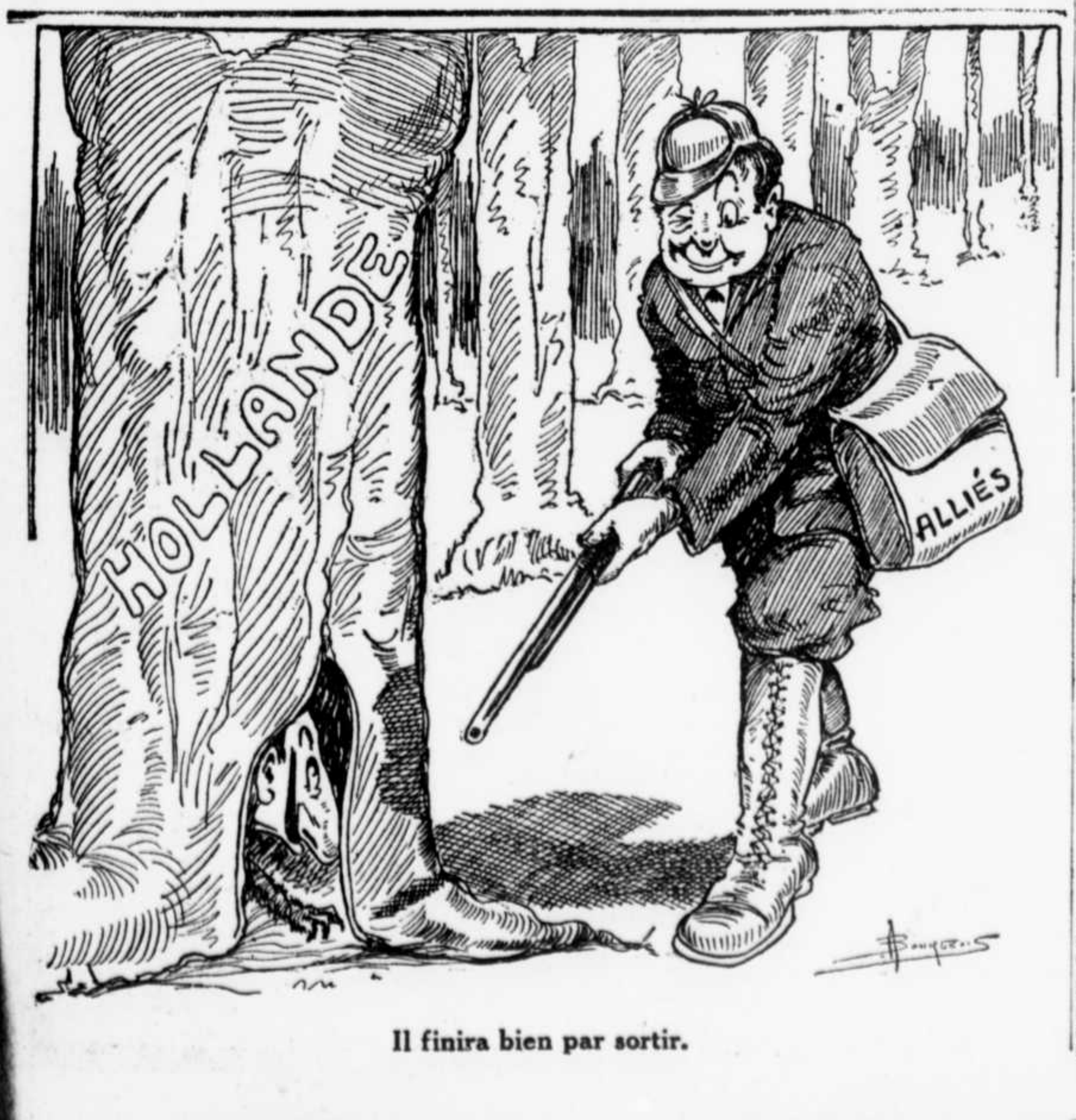

Il finira bien par sortir.

L'ABOMINABLE DESTRUCTION DES INDUSTRIES DE BRIEY ACCOMPLIE PAR LES BOCHES

Le récit émouvant du pillage des usines françaises et de l'oeuvre destructrice des Allemands durant leur longue occupation du bassin minier de Briey.—Ce qui permit à l'ennemi de tenir pendant quatre ans.—Le gouvernement français verra à réparer les dégâts.

LES PROMESSES DE M. LOUCHEUR

Dépêche spéciale à la "Presse" (Havas)

Paris, 29.—M. Loucheur a visité les industriels et les usines des régions de Briey. Il leur promit le concours immédiat et efficace du gouvernement, les invitant à pratiquer la solidarité et à accepter de se plier aux conditions économiques nouvelles, comportant les hauts salaires, la collaboration ouvrière et l'intervention de l'Etat. M. Loucheur dût répondre à certaines questions touchant le problème des relations franco-allemandes après la guerre. M. Loucheur conclut par ces paroles: "Ayez confiance et marchez hardiment, vous êtes de la France victorieuse."

LA BARBARIE BOCHE A BRIEY

Un correspondant de journal à Briey et Longwy expose les détails révoltants de la besogne accomplie par les Allemands dans le Bassin de Briey. Les ennemis au début étaient sûrs de la victoire; quand après la retraite de la Marne il fut bien établi que la guerre se prolongerait, la reprise du travail fut immédiatement ordonnée. Des inspecteurs et des ingénieurs allemands arrivèrent et commencèrent l'inventaire, puis en quinze jours, opérèrent la requisition totale de tous les stocks de marchandises, minerais, fer, fonte, acier; ceci terminé, ils exigèrent sous peine de mort que le personnel des mines chargeat ces marchandises dans les wagons. Ensuite, quinze officiers et cent employés vinrent organiser les usines.

BARBARIE REVOLTANTE

Ils avertirent les directeurs français qu'ils devenaient leurs employés, et leur demandèrent de remettre les installations en marche pour subvenir aux besoins de l'autorité allemande; sur le refus de ceux-ci, la destruction commença. Les grands industriels allemands convoqués, choisirent les machines perfectionnées qu'ils désiraient voir installées chez eux; immédiatement, elles furent expédiées.

Le choix terminé, la démolition des engrenages, outils, machines à vapeur, chaudières, haut fournaux, machines soufflantes, installations électriques fut consommée. Les ouvriers des usines furent contraints de prêter leur concours à cette abominable besogne. Les chefs des usines, devaient solder les salaires, payant ainsi pour la destruction de leurs propres usines. Pendant que les installations mécaniques disparaissaient, l'exploitation des mines battait son plein; 15,000 hommes travaillaient sans relâche, sous une discipline terrible. Le rendement, supérieur à celui des temps de paix, permit aux empires centraux de tenir 4 années. Quand l'assaut final approcha, les allemands accumulèrent des armes de défenses, soit plus de 7,000 mitrailleuses, 500 canons lourds dans la région, mais l'héroïsme de nos soldats rendit ces précautions vaines et mit fin à leur rêve de domination universelle.

LE PRINCE MAXIMILIEN AU POSTE DE PRESIDENT

L'ex-chancelier impérial deviendrait le chef de la république germanique.

CRIMINELS A CHATIER

Copenhague, 29. — D'après les avis reçus par le "Berlingake Tidende", le prince Maximilien de Bade, l'ex-chancelier, semble être le candidat préféré des cercles démocratiques au poste de président de la république germanique.

Le conseil des commissaires du peuple a nommé un comité pour faire une enquête sur les mauvais traitements infligés aux prisonniers de guerre par les Allemands. Parmi les membres du comité on compte Karl Trimborn, ancien secrétaire de l'intérieur, Edward Bernstein, sous-secrétaire au ministère des finances, le prince Schoenach, Heinrich Dove, conseiller privé, et les représentants de plusieurs administrations publiques. Le professeur Schmuecking, de l'université de Marburg, remplira les fonctions de président.

La commission fera prêter le serment à tous les témoins et expulsera les coupables des rangs de l'armée. Dans certains cas, des poursuites criminelles pourront être intentées.

Winnipeg, 29. — La situation causée par la grippe espagnole, dans l'ouest s'est grandement améliorée.

REELU POUR LA 4ème FOIS

M. ARTHUR METHOT, réélu pour la 4ème fois président de la "Fédération des Commis de malles par chemin de fer", du Dominion, (division de Montréal). Ces élections successives témoignent de la grande popularité de M. Méthot.

L'ILLUSTRE FOCH SAIT FAIRE PASSER LA GLOIRE APRES SA CONSCIENCE

Londres, 29. — Un correspondant de guerre au quartier général des Anglais écrit : "Quand les délégués allemands traversèrent les lignes pour voir le maréchal Foch, celui-ci et les officiers supérieurs anglais savaient parfaitement que dans quelques jours — dix jours au plus, affirmait le maréchal — toute l'armée allemande allait se rendre. C'eut été le couronnement de la plus grande victoire jamais remportée sur les champs de bataille. Mais le maréchal Foch a renoncé délibérément à un tel triomphe, parce que la continuation de la lutte eut exigé les sacrifices de vies françaises et anglaises. Le commandant en chef des armées alliées ne voulut pas même sacrifier une seule vie, lorsqu'il sût qu'il pouvait faire la paix en imposant les conditions dues à la victoire. Le maréchal a obéi aux dictées de sa conscience, sans reproche.

LA REORGANISATION DES PROVINCES RECONQUISES

Paris, 29.—"Une des grandes difficultés que présente la réorganisation des provinces reconquises", a dit le maire de Metz à un correspondant "est celle de l'élimination de l'élément allemand qui semble parfois dominer. Je ne parle pas de la population ouvrière, qui s'empressera de se joindre à nous, mais des fonctionnaires publics et de ceux qui occupent une haute position dans le commerce. Nous espérons que la conférence de la paix prendra ces faits en considération et qu'elle adoptera les mesures que demande la situation. Il est surtout important de n'accorder la naturalisation qu'après enquête sérieuse."

PRETENDUE OFFRE DE PAIX DES AMERICAINS

Copenhague, 29. — Les journaux de Vienne publient une lettre du comte Czernin, ancien ministre des affaires étrangères d'Autriche-Hongrie. Il cherche à expliquer la prétendue offre de paix de l'Amérique, en décembre 1917, et dit qu'il ne s'agissait pas apparemment d'une offre officielle.

LA COMMISSION VA POURSUIVRE CES LAITIERS

Elle répond au ministre du travail qu'elle ne peut consentir à l'arbitrage.

La commission administrative a répondu à l'échevin Creelman que des poursuites devaient être prises immédiatement au sujet du lait. Cette réponse apparaît dans le procès-verbal de la commission.

Elle répond à l'échevin Filion qu'elle n'use pas de rigueur contre les célibataires incapables de payer la taxe qui les concerne.

Elle informe aussi l'échevin Sansregret qu'elle sera bientôt en mesure de lui dire qu'un règlement a été effectué dans le cas des abattoirs.

Le bureau répond à l'échevin Rubenstein qu'il est impossible de rouvrir les bains à cause du manque de charbon.

M. C. Garrett quitte aujourd'hui, son emploi municipal.

PAS D'ARBITRAGE

Le président de la commission administrative a annoncé aux journaux qu'il avait répondu au ministre du Travail, que la commission ne pouvait consentir à l'arbitrage, jusqu'à ce que l'on sache qu'est-ce que la ville pourra faire pour nos policiers. On sait que le président de l'union de la police s'est rendu à Ottawa pour demander la formation d'un bureau d'arbitrage afin de régler le différend qui existe entre l'union et les autorités municipales. M. Décary ainsi que la "Presse" l'a rapporté hier, dit que pour étudier la question des salaires, il fallait d'abord terminer d'étude du budget. C'est pourquoi la commission refuse l'arbitrage.

PERTE DE DIX GROS NAVIRES

New York, 29—Durant la guerre, la compagnie White Star a perdu 10 gros vaisseaux d'un jaugeage total de 170,389 tonneaux. Parmi ces vaisseaux on doit compter le "Britannic" qui jaugeait 48,158 tonneaux.

UN GENERAL FRANCAIS MEURT TRAGIQUEMENT

LE GENERAL EYDOUX, de l'armée française, mort dans de tragiques circonstances.

Le général Eydoux se fracture le crâne en tombant dans la cage d'un escalier.

LES COUPS DU SORT

Paris, 29.—Le général de division Eydoux, commandeur de la Légion d'honneur, qui dirigea la mission militaire française en Grèce, vient de mourir tragiquement au château d'Oriol, situé dans le Vaucluse, près d'Avignon, où il se reposait des fatigues de la guerre.

Voulant se rendre dans une chambre où des ouvriers agricoles serbes étaient malades, il tomba dans la cage de l'escalier et se brisa le crâne. La mort fut instantanée.

UNE COUR MARTIALE LE JUGERA

Le capitaine J.-A. Goulet sera jugé par un tribunal militaire à Québec.

LE NOM DES JUGES

(Du correspondant de la PRESSE)

Québec, 29. — Selon un ordre reçu d'Ottawa, on va commencer lundi prochain, devant la cour martiale permanente de Québec, le procès du capitaine J.-Albéric Goulet, impliqué dans l'affaire des exemptions du service militaire.

Cette cour martiale se compose comme suit: lieut.-col. Girouard, président, major C.-J. Dunn, major J. Belleau, capitaine A. Lapierre, capitaine C.-E. Leblanc. Le juge-avocat est le major E.-T. Paquet. L'avocat de la Couronne est le capitaine James Brodie.

D'un autre côté, comme le capitaine Goulet subit actuellement une enquête préliminaire devant la Cour des Sessions de la Paix pour la même accusation, il est possible qu'on demande une injonction pour empêcher la cour martiale de procéder.

Guatémala, 29. — Le président Manuel-Estrada Cabrera a été fait grand officier de la Légion d'honneur.

LE MYSTERE EST DIFFICILE A ECLAIRCIR

(Dépêche spéciale à la PRESSE)

Sherbrooke, 29.—Une récompense de $400 a été promise à quiconque pourrait retrouver le corps du jeune David Badlesi, cet Arménien que l'on croit avoir été la victime d'un assassinat.

Un chasseur qui était allé faire une excursion dans les bois de Saint-Ludger, où le meurtre aurait été commis, aperçut une mare dont les eaux rougeâtres lui donnèrent à penser qu'elles pouvaient bien recéler le corps du disparu. Il fit part de la chose à quelques-uns de ses amis et une expédition fut organisée. Les recherches toutefois, restèrent encore une fois sans résultats.

FEU M. E. CHOUINARD

(Dépêche spéciale à la PRESSE)

Québec, 29. — M. Ephrem Chouinard, assistant auditeur de la province de Québec, est décédé, ce matin, à sa demeure, rue Racine, à l'âge de 64 ans. Il avait été marchand de nouveautés en gros et rédacteur en chef du "Soleil".

UNE PROTESTATION ALLEMANDE QUE RIEN NE PEUT JUSTIFIER

Londres, 29. — L'amiral von Reuter, commandant de la flotte allemande qui a été livrée aux alliés le 21 novembre, a protesté contre l'ordre d'enlever le drapeau allemand. Cet ordre a été donné par l'amiral sir David Beatty. L'amiral von Reuter prétend que l'internement des vaisseaux allemands dans un port anglais, équivaut à un internement dans un port neutre où, d'après les précédents, les vaisseaux allemands peuvent arborer leurs couleurs. L'amiral Beatty a répondu que l'armistice ne fait qu'interrompre les hostilités et que l'état de guerre existe encore entre l'Allemagne et les alliés. Donc, les vaisseaux allemands ne peuvent pas conserver leurs drapeaux.

TARIF

DES ANNONCES CLASSEES DE

LA PRESSE

EN VIGUEUR LE 1er JUIN 1918.

CLASSE A.—Emplois demandés : Elèves demandés ; Chambres à louer ; Chambres et pension ; Pension ; Trouvé. 15 cts pour 20 mots ou moins et 1 centin extra par mot additionnel.

CLASSE B.—Dans cette classification sont comprises toutes les annonces non énumérées dans la classe A.—Prix minimum 25 cts par insertion de 20 mots ou moins, chaque mot en sus, 1½ centin additionnel, pourvu que l'argent accompagne la demande et entrée dans nos livres. 35 cts pour 20 mots ou moins et 2 cts pour chaque mot additionnel par insertion.

CLASSE C.—En-tête d'annonce : une ligne en caractères noirs gothiques condensés 9 points (24 lettres à la ligne) 50 cts. L'annonce elle-même à tant du mot, suivant le tarif de la classe B.

Prochain mariage: 50 cts chaque insertion suivant la formule.

Mariage: 50 cts chaque insertion suivant la formule, 2 cts le mot additionnel

Naissance: 25 cts chaque insertion suivant la formule. Parrain et marraine, 25 cts additionnels.

Décès: 50 cts chaque insertion suivant la formule, 2 cts le mot additionnel.

Remerciements: 50 cts chaque insertion suivant la formule.

Messe de Requiem: 50 cts chaque insertion suivant la formule.

Service anniversaire: 50 cts chaque insertion suivant la formule

Personnel: 50 cts tarif minimum pour 25 mots ou moins et 2 cts pour chaque mot additionnel par insertion.

Toutes annonces de mariage, décès, naissance, etc., doivent être endossées de la signature et de l'adresse de la personne donnant l'annonce.

Les abréviations, signe de piastre ($) et autres, comptent pour un mot.

Toute annonce est sujette à l'approbation du bureau principal.

Nous avons plus de 175 succursales distribuées dans Montréal et la banlieue, où vous pouvez laisser vos petites annonces ; nous avons aussi des représentants dans toutes les principales places de la campagne, qui se chargeront de nous faire parvenir vos commandes aux mêmes taux que ceux du bureau principal.

LA PRESSE.

EMPLOIS DEMANDES, HOMMES, ETC.

BUREAU DE PLACEMENT municipal gratuit, édifice Refuge Meurling, mains-d'oeuvre de toutes sortes fournies. Nous sollicitons les patrons de placer leurs demandes d'ouvriers et d'ouvrières à notre bureau. Tél. Main 1395. Arx Filiatrault, surintendant. 126-n

BELGE peintre tapissier, blanchisseur, racommodage de murs, accepte ouvrage à l'heure ou au contrat. 168B Marquette. St-Ls. 3745. 19-7

COMMIS pour la marchandise sèche, 7 ans d'expérience, demande position dans magasin départemental. M. Georges Auclair, 3B Ste-Elisabeth. Tél. Est 2151.

COMPTABLE, expérience 15 ans, possédant le français et l'anglais. Connaissance de l'ouvrage de bureau et des affaires en général, références de choix. S'adresser L. D. L., 1158 Delorimier. 23-3

ETUDIANT de Laval désire position pour les soirs et les samedis. 650 St-André. 21-2

HOMME de confiance, a fait cours commercial, demande emploi dans bureau, ou pour collection, fournira les meilleures références et caution. S'ad. 18 Cazelais. 24-2

HOMME demande position comme pâtissier, donnera références requises. Ecrire Casier 94 La Presse.

HOMME marié sobre et honnête demande position comme gardien magasin quelconque. Ecrire casier 35 La Presse. 23-2

INGENIEUR en mécanique et architecte naval accepterait une position comme dessinateur ou surveillant des travaux dans un chantier de construction de navires ou tout autre Compagnie. A vingt-deux ans d'expérience dans les travaux de marine et stationnaire. Possède les meilleurs certificats. S'ad. à L. N. C., 121E rue Christophe Colomb, Montréal.

JEUNE homme désire position dans bureau comme comptable, 5 ans d'expérience. Meilleures références. Ecrire mentionnant salaire. M. Benoit, Station "N".

JEUNE homme de 16 ans gradué d'un Business College désire position dans office. 38 St-Augustin, St-Henri, Westmount 1240.

ON demande ouvrage dans une "warehouse" parlant l'anglais et français, 4 ans d'expérience, références. S'adresser boîte 1 La Presse. 23-2

PATISSIER possédant quinze ans d'expérience demande emploi, ville ou campagne. Meilleures références fournies J. Collins, 66 rue Galt Sherbrooke. Tél. 1556. 22-4

PEINTRE, blanchisseur, tapisseur, murs réparés, ouvrage en menuiserie, en ciment, accepte ouvrage à l'heure ou au contrat, 2568 Esplanade. St-Louis 5478. 21-5

VOUS TROUVEREZ entrepreneur menuisier et peintre, à l'heure ou au contrat pour toutes sortes de réparations, pouvant aller à domicile. J.-R. Desjardins, 218 St-Hubert. Est 2567. 24-2

EMPLOIS DEMANDES, FEMMES, ETC.

GARDES-MALADES. Personnes qui auront besoin de gardes-malades diplômées ou non diplômées, avec références pourront s'adresser à 738 rue Shuter. 24-3

INSTITUTRICE accepterait une classe élémentaire dans un village, pouvant fournir de bonnes références. Ecrire casier 1088, la "Presse". 24-2

JEUNE fille 20 ans, distinguée, bonne éducation, désire position comme demoiselle de compagnie dans famille privée qui voyagerait. Ecrire boîte 20 La Presse. 23-3

MODISTE costume tailleur fait sur ordre, robe, manteau, manteau en fourrure, ouvrage garanti, prix modéré. 619 Berri, près Roy. 21-6

MODISTE demande ouvrage chez elle, robes, costumes, manteaux, ouvrage garanti. Tél. Est 5308.

ON TROUVERA une bonne femme de ménage en s'adressant 229 Montcalm, ou téléphone Est 3816, bonne maison préférée. 24-2

VOUS trouverez deux bonnes femmes pour lavage de plancher et prelart, à la job ou à la journée. 71 rue Amherst. 22-4

2 DAMES d'âge moyen demandent emploi, l'une comme cuisinière, l'autre comme bonne de maison. S'ad. 255 Richmond. 23-2

2 JEUNES filles demandent place comme modèle dans gros magasin, bon salaire exigé. S'ad. le soir 1963 Boul St-Laurent. 24-2

LAVAGES DEMANDES

LAVAGES de famille, retournés humides, 90c la boîte; séchés, $1.15; linge uni repassé, $1.55. Dominion Laundry, 298 Carrières, St-Ls. 6302. 14-26

ELEVES DEMANDES

COLLEGE Commercial Ellc, 1 carré St-Louis, coin St-Denis; cours d'anglais pratique, sténographie, comptabilité, télégraphie, administration des gares. Préparation aux examens. Tél. Est 2539. 2-26

COURS strictement privés français, anglais, latin, mathématiques, sciences, cours jour et soir aux deux sexes. Prof. LaRoche, 195 Ste-Catherine Est, bureau. Est 7496. Rés. Est 559. 16-10

DAME anglaise, parlant français parfaitement, enseigne anglais privément. Prononciation correcte, progrès rapides garantis. Quatorze années d'expérience. Prix raisonnable, 123 St-Denis. 21-5

EASTERN BUSINESS COLLEGE, 182 St-Denis. Brevets anglais, commerce, sténographie, télégraphie, jour et soir. Demoiselles et messieurs. Cours strictement individuels. L.-E. Godin, B. S., principal. Est 2992. 6-26

ESPAGNOL. Leçons privées le soir, à domicile. Ecrire B. Gonzalez, Université Laval. 24-2

INSTITUTRICE diplômée, ayant 12 années d'expérience, enseignerait dans les familles privées ou à sa résidence. Français, anglais, comptabilité, sténographie, musique. Préparation aux diplômes. Mlle Lagacé, 24, 2ème Ave, Viauville. 1-26

LEÇONS d'automobile sur pièces démonstratives sectionnées, pouvant faire de vous un vrai chauffeur mécanicien à 632 Parc Lafontaine. St-Ls 5727. 19-26

MARTIN'S BUSINESS COLLEGE.—Cours commercial privé en trois mois. Tenue des livres en soixante jours, sténographie française-anglaise, cent cinquante mots par minute, en soixante jours. Travail bureau, correspondance, arithmétique, conversation anglaise. Diplôme, position assurée. Meilleur marché qu'ailleurs. Strictement privé. 123 St-Denis. 21-5

PERSONNES désirant prendre leçons d'anglais sont priées de s'ad. 271 St-Denis, entre 9 et 11 a.m. 23-2

HOMMES, GARCONS DEMANDES

APPRENTIS, hommes, femmes, barbiers, prix spéciaux, outils gratis. L'institution la plus avantageuse établie depuis 25 ans; 300 gradués annuellement. Profitez de cette occasion. Informations, Moler's Barber College, 62 St-Laurent. 1-26

BARBIER demandé. 2477 St-Laurent.

BARBIER demandé, je louerai un magasin tout installé à un homme bien recommandé, bon marché. Lasalle 210. 23-6

HOMMES, GARCONS DEMANDES

BARBIER demandé pour la journée du samedi .566 Ste-Catherine Est, au Chantecler.

BARBIER demandé pour la journée de samedi, paiera 6.00 à 7.00. S'ad. 1133 Mt-Royal E.

BARBIER demandé, un bon pour vendredi soir et samedi, paiera bon salaire. S'ad. 1428 Ontario E.

CARRIERS demandés. S'ad. à la carrière O. Martineau, Rosemont. 20-6

BARBIER demandé, un bon pour samedi et 3 ou 4 jours la semaine prochaine 7.00, pour samedi. S'ad. 607 Ste-Catherine, Maisonneuve.

BARBIER demandé de première classe, The Star Barber Shop, 31 Ste-Catherine Ouest.

BARBIER demandé position permanente, emploi immédiat. 874 Ste-Catherine Est. Est 4651.

BARBIER de 1ère classe demandé immédiatement, 1503 Notre-Dame Ouest.

BARBIER demandé, position permanente, pour commencer samedi. S'ad. 1287 Wellington, près Hickson.

BON barbier demandé pour samedi. S'ad. 108 Vinet.

2 BONS BARBIERS demandés, de 4 ou 5 ans d'expérience, garçon, mais marié de préférence, très bonne condition et bon salaire. Léon-J. Beaulieu, barbier, Blaisville, bt. No 1, Rivière-du-Loup. 21-5

BON BARBIER demandé pour samedi, devra apporter ses outils, 914 Ontario Est.

BON BARBIER demandé, bon salaire, pour le samedi seulement. 2340 St-Hubert, coin Bellechasse.

BON commis d'expérience demandé immédiatement dans marchandises sèches, bon salaire, références exigées. S'ad. Oscar Benoit 1783 Notre-Dame O. 22-4

2 BONS barbiers demandés, place permanente. S'adresser 139 Notre-Dame O. Main 6294.

BOUCHER demandé immédiatement, 1063 Mont-Royal Est, coin Cartier.

BOUCHERS. On demande des peddlers dans la viande. S'ad. 2221 St-Laurent. St-Louis 4944. 22-2

BOUCHERS DEMANDES

Bouchers, désosseurs et aides pour le boeuf, bouchers pour le porc et journaliers. S'adresser à M. Simons, à la Montreal Abattoir Co., Limited, rue Mill. 11-24 F

5 BOURREURS de meubles demandés immédiatement, bons gages et position à l'année. S'ad. Parlor Furniture Mfg. Co., Pointe-aux-Trembles. Tél. Las. 355. 23-3

50 BUCHERONS DEMANDES

Pour la Lake Superior Coy. au Sault Ste-Marie. Plus hauts gages payés. Aucun sou d'engagement à payer. Frais de transport avancé, et remis à tout homme qui fera la run. Départ lundi soir, hâtez-vous, et apportez votre baggage et réservez votre place. Adressez-vous au bureau de la compagnie directe, pas d'agence. 242 Craig Est. Frank Mitchell, représentant. 24-3F

CHARPENTIER demandé pour Témiskamingue, P.Q., 65c, 8 heures d'ouvrage, temps supplémentaire. Sydney, N.B., 50c, 10 heures par jour, pension et chambre fournies par la compagnie moyennant $1.00 par jour. Pour billets de chemin de fer voir M. Soulière, 376 Craig Ouest. 23-4

CHARRETIER de livraison d'expérience, devra s'adresser après 6 hrs, 369 Montcalm.

CHARRETIER demandé pour voiture de livraison dans la ville, devra être bien recommandé. Salaire $15 par semaine avec logement gratuit. 168 rue McCord. 23-3

CHARRETIERS demandés. Salaire $18 par semaine. S'ad. à 6 a.m. W.-H. Tayler Limitée, 51 rue Brittania. 4-22

CHARRETIERS de charbon demandés. S'ad. 173 rue Duke. P. McCrory. 23-2

10 BONS CHARRETIERS livreurs demandés, bon salaire, position à l'année, hommes mariés préférés. J.-B. Baillargeon Express. 19,21,23,25,27,29,30

CHAUFFEUR pour apprendre à devenir chauffeur-mécanicien il faut aller à la vraie place à 632 Parc Lafontaine. St-Louis 5727. 19-26

CHAUFFEURS-mécaniciens demandés. Suivez les cours jour et soir, licence garantie, position assurée. Cours privés pour dames. Coulombe, 498 Demontigny Est. Tél. Est 4344. 1-26

CHAUFFEURS. Apprenez du meilleur professeur de Montréal à chauffer, réparer automobile, licence garantie en 3 semaines, position assurée. W. Desrosiers, 223 Plessis. Est 7195. 24-26

CIGARIERS ET ECOTEUSES

On demande des cigariers, ouvrage au moule $9.00 du mille, aussi des écoteuses, ouvrage continu. S'ad. Noël Guy, 122 St-Paul Est. 24-2F

50 CIGARIERS demandés, ouvrage permanent pour l'hiver. O. Chalifoux, 3 Hogan. 24-6

COMMIS demandé pour magasin de chapeaux, casquettes et fourrures en gros. Devra parler le français et l'anglais et mentionner quelle expérience. Ecrire Casier 121, la Presse.

COMMIS certifié ou pharmacien gradué demandé immédiatement à 251 Blvd. St-Joseph, Wrightville, Hull, P.Q. 22-6

COMMIS épicier parlant les deux langues, avec de bonnes références. S'ad. 273 Wellington. 24-2

COMMIS d'expérience demandé dans magasin de vaisselle. 775 Ste-Catherine.

COMMIS pharmacien d'expérience demandé, les soirées libres, références exigées. M. Albert, 279 St-Laurent. 24-2

COMMIS d'office demandé, Victoria Hotel, 2 Windsor.

COMMIS de bar, bon commis demandé. Hôtel Vandelac, 23 Place Jacques-Cartier.

COMMIS

On demande des commis supplémentaires pour tous nos rayons. S'adresser immédiatement bureau de placement. J.-O. Gareau Ltée. 24-2 F

COMPTABLE demandé. Comptable d'expérience pour un bureau de comptables vérificateurs. Ecrire spécifiant l'âge et le salaire demandé à casier 33, la "Presse". 23-2

CONFITURIER (Jam-maker) demandé pour prendre charge d'une nouvelle manufacture, bon salaire à une personne compétente. Ecrire à casier 95, la "Presse". 24-2

CONTREMAITRE actif demandé pour diriger la salle d'embouteillage. S'adresser au bureau de la Laurentian Water, 438 Craig Est. 24-2

CORDONNIER tailleur et coupeur de devant de talon. S'ad. J. B. A. Corbeil, 597 DeLanaudière. 24-2

CORDONNIER demandé, un bon, ouvrage permanent. 114 Delorimier.

CORDONNIER

Couseur rapide et de première classe demandé pour position stable, homme ou femme. Geo. A. Slater Limited, Ontario, Maisonneuve. 24-2F

COUPEURS DE PREMIERE CLASSE

ainsi que des trimmers demandés. S'ad. immédiatement à The T. Eaton Co., 282 Ste-Catherine O., 4ème étage. 24-2 F

COUPLE demandé pour résidence environs Montréal, homme entretien propriété et cheval; femme servante générale, pas de lavage ni repassage. Ecrire casier 665 La Presse. 22-3

COUSEUR de trépointes (welter) demandé. S'ad. Corbeil Ltée, 345 St-Paul Est. 22-3

COUPEURS de casquettes en drap au petit couteau demandés. S'ad. A. Harry Wolfe, 893 édifice Unity. 23-3

COUTURIER de 3 ou 4 ans d'expérience dans les coats demandé au No 1981 Clarke. 22-2

COUTURIER et couturière demandés pour habits d'hommes et costumes de dames, ouvrage permanent, plus hauts gages payés. S'ad. 2509 avenue du Parc. 23-2

COUTURIER demandé, doit être de première classe. Inutile de se présenter sans avoir la compétence voulue. S'adresser à Cummings & Cummings, 109 St-Paul Ouest. Demandez M. Joncas. 23-2

COUVREUR en gravois demandé. Se présenter immédiatement à 92 Dominion. Up. 2760 ou Up. 5558.

COUVREURS de gravois expérimentés demandés. Le plus haut salaire payé. Metal Shingle & Siding Co., ave Delorimier. 21-6

DESSINATEUR

d'expérience demandé pour robes et jupes de dames, devra fournir les meilleures références. S'ad. Manhattan Skirt Co., 516 blvd St-Laurent. 20-6F

DRIVER demandé avec références. S'ad. 361 Roy, coin Berri. E. 1489. 22-3

EMPAQUETEURS de meubles et porcelaine demandés, des hommes d'expérience seulement. S'ad. M. McGloshan, chez Henry Morgan et Cie, Limited 23-2

EXPEDITEUR d'expérience pour la campagne demandé dans une épicerie en gros. Références exigées. Position permanente. Inutile de se présenter sans l'expérience requise. S'adresser à 10 rue St-Dizier.

FAISEURS d'habits expérimentés demandés, ayant faits des habits à la maison. Nous n'en voulons pas d'autres. Emploi continu et bon salaire. S'ad. immédiatement à Albert Clothing Co., 1202 Blvd St-Laurent, Montréal. 23-3

HOMMES, GARCONS DEMANDES

ETUDIANT en pharmacie, avec un peu d'expérience, références exigées. Pharmacie Loranger, coin St-Denis et Laurier.

ETUDIANT en pharmacie, de 3 ans d'expérience, demandé, références exigées. S'adresser après 4 hrs p.m., Pharmacie Dr R. Hébert, 259 Lasalle, Maisonneuve. 22-3

FERBLANTIERS demandés pour ouvrage à l'intérieur et à l'extérieur. Meilleur salaire payé. Metal Shingle & Siding Co., ave Delorimier. 21-6

2 FERBLANTIERS plombiers demandés immédiatement. P. Lemay et Cie, 633 Notre-Dame O. 23-2

FILEURS

pour presses à plateau, ouvrage permanent. S'ad. Standard Paper Box Co., Limited, 117 rue Queen. 24-2F

FORGERON charron. On demande bon ferreur de chevaux et réparateur de voitures pour bois et fer. James Shearer Co. Ltd, 225 St-Patrick. 24-2

FORGERON général demandé, place à l'année. S'ad. Jos. Robitaille, St-Laurent, Bois Franc, Qué.

FORGERONS ferreurs demandés, deux bons, place permanente. S'ad. 2030 St-Jacques et le soir, 193 Ste-Marguerite. M. Asselin. West. 4223. 24-2

FORGERON ferreur et homme de plancher (peseur) 2 bons demandés, bons gages, bon local. 221 Préfontaine. 24-2

FORGERON de voiture et de chevaux, position permanente, bon salaire. S'ad. E. Martineau, Côte St-Michel. Lasalle 1978. 23-3

GARÇON demandé pour faire les messages, dans pharmacie, devra se présenter avec ses parents. 321 Lasalle, Maisonneuve.

GARCON fort demandé pour faire les messages et se rendre généralement utile dans l'entrepôt. S'ad. à National Garment Co., 339 St-Urbain. 24-2

GARÇON DEMANDE

Garçon de 15 à 16 ans, parlant les deux langues et connaissant la ville. S'adresser M. Asch & Sons, 392 Ste-Catherine Ouest. 11-n F

GARÇON demandé pour se rendre utile dans toutes sortes de petits ouvrages. S'ad. Dechaux frères, 661 Montcalm.

GARÇON de bureau demandé pour compagnie d'assurance-feu anglaise, connaissance des deux langues de préférence. S'ad. de sa main, mentionnant âge, expérience (si vous en avez), salaire désiré, à boîte 676, la Presse. 22-4

GARCON demandé pour faire les commissions et légers travaux dans la manufacture. Belle chance d'avancement. S'ad. à Bruce Finnie & Co., 236 Craig Est. 24-2

GARÇON demandé pour faire les messages, références. Pharm. Archambault, 606 Ste-Catherine E.

GARCONS demandés pour pharmacie doivent être propres et intelligents. 3.50 par semaine. 384 Bleury. 23-2

GARCON ayant une bonne écriture et connaissant l'anglais demandé pour un bureau d'assurance. Ecrire à casier 62 la Presse.

GARCON demandé, 16 à 18 ans, pour travailler dans une épicerie, parlant les 2 langues. P. Levesque, 194 William. 27,29,30

GARCON demandé immédiatement pour faire message. 30 St-Paul est. 24-2

GARÇON demandé pour faire les commissions et se rendre utile dans magasin. Pharmacie Mann, 190 Villeneuve O.

GARCON demande chambre et pension dans famille privée. S'adresser par lettre seulement à 554 Mont-Royal Est. 23-3

GARÇON demandé pour nettoyer des vieux chapeaux, ouvrage pas propre. 164 McGill. 29,30,2

2 GARÇONS demandés, forts, pour travailler dans manufacture de chemises. S'ad. Alliance Shirts Mfg. Co., 1615 Clarke. 23-3

HOMMES pouvant lire l'anglais demandés pour couvrir des districts de ville et de campagne en prenant des commandes d'arbres fruitiers et d'ornementation. Expérience pas nécessaire. Grosses ventes, bonne commission. Pas de dépenses. Demandez l'attirail et les conditions. Brown Bros Co., Nurserymen, Ltd., Browns Nurseries, Ont. 29-6

HOMME demandé pour conduire steam-drill. S'ad. immédiatement Delorimier Quarry Co., 1952 Iberville. Up. 183. 22-2

HOMMES demandés pour les chantiers dans Ontario. Frais de transport payé et aucun frais d'engagement. Pas d'agence. En vous engageant à notre bureau. Vous vous engagez avec la Compagnie directe. Vous avez rien à payé pour vous procuré de l'ouvrage. Profitez de cela. Adressez-vous, 242 Craig Est. F. Mitchell. 23-3

HOMME demandé, bon charretier, sachant lire, sobre. 460 Champlain.

HOMME d'écurie demandé, pouvant fournir de très bonnes références. S'ad. 382 Hôtel de Ville. 23-2

HOMME demandé pour ouvrage général. S'ad. 1160 St-Germain, Hôtel Angus, en face usine C. P. R. 23-6

1000 HOMMES

Les Cies Austin & Nicholson, Waddie Brothers, Chew Brothers, C. Beck Co., H. H. Hettler demandent des hommes de chantier. On paye les plus hauts salaires et on donne l'ouvrage au morceau: ties 16c, billots 18c à 24c. On représente aussi les autres compagnies. Passage gratis. Départ tous les soirs. Voyez le représentant L. Laporte, 424 rue St-Jacques. Tél. Main 1796. 22-4F

INSPECTEUR. Jeune homme actif demandé pour surveiller les agents de ville pour une compagnie d'assurance-feu, doit avoir des talents d'organisateur et être capable de faire des affaires dans l'assurance-feu. B. P. 579. 23-3

JEUNE GARÇON demandé, connaissant la sténographie et la clavigraphie, pour bureau de comptable; peu d'expérience requise. S'adresser à chambre 714, No 11 Place d'Armes.

JEUNE garçon demandé, de 17 à 19 ans, connaissant les chevaux, pour livraison d'épicerie et ouvrage général. 714 Gilford, coin St-André.

JEUNE garçon pour le bureau demandé doit parler les deux langues. 105 rue St-Paul Est. 24-2

JEUNE garçon demandé pour travailler à la cuisine. S'adresser Montreal Club, 145 St-Jacques, 10ème étage.

JEUNE HOMME demandé, parlant bien l'anglais, comme assistant teneur de livres. 300 St-Denis. 24-3

JEUNE homme demandé de 16 à 18 ans pour aider à passer le pain, références exigées. S'ad. 680 Fabre.

JEUNE homme demandé comme commis dans un magasin de quincaillerie. S'adresser 336 St-Laurent. 27,29

JEUNE homme pour salle de pool, $10 par semaine. S'ad. Bellemare, salle de billard, 207 Ste-Catherine Ouest.

JEUNE homme demandé pour ouvrage général et ayant des capacités pour servir au comptoir dans un magasin de marchandises sèches. S'ad. au Magasin de l'Economie, 1159 Marie-Anne Est. 24-3

JEUNE homme de bureau, sachant la comptabilité demandé avec expérience. S'ad. 301 ave Aird, Maisonneuve. 24-2

JOURNALIERS demandés par la compagnie Bate McMahon, à la Nouvelle-Ecosse, 35c de l'heure. Passage gratuit après trois mois de travail. Pension et chambre de première classe, $1.00 par jour. Travail pour l'hiver. Pour le voyage, s'adresser à M. Soulière, 376 rue Craig Ouest. 23-4

LA CHASSE AUX RENARDS est très facile et payante à faire si vous faites usage de La Renardicide; n'est pas un poison. Prend le renard aussi facilement que la belette. En usage depuis plusieurs années par les meilleurs chasseurs de la Baie d'Hudson et du Labrador. Prix 2.00 et 10 centins pour frais postaux. En vente dans toutes les bonnes pharmacies ou "La Renardicide", 443 Boulevard Décarie, Notre-Dame de Grâce, Montréal. 21-15

MECANICIEN dentiste demandé, ouvrage général, homme compétent. Inutile de se présenter sans cela. 1002 Mt-Royal Est. 23-3

MECANICIEN de premier ordre demandé pour automobiles. S'ad. The White Company, Limited, 3 ave du Parc. 23-2

MUSICIEN, bon violoniste expérimenté demandé pour théâtre vaudeville Québec, engagement permanent. S'ad. M. Anson Clapperton, secrétaire du local 119, A.F. of M., 32 ave Lockwell, Québec. 23-2

NOUS avons besoin de 50 opérateurs pour chapeaux de femmes pour travailler à Toronto. Gages meilleur qu'à Montréal. S'ad. Windsor Hôtel, chambre 246 entre 7 et 9 heures le soir. 23-2

NOUS avons une position permanente et un bon salaire pour trois bons faiseurs de boutonnières à la main aux habits et aux vestes. S'ad. à M. Iron, boutiques Semi-Ready, 472 Guy. 23-3

OCCASION EXCEPTIONNELLE d'établir un commerce lucratif; ni capital ni expérience nécessaires. Nous garantissons $75 par semaine. Chapelain & Robertson, 3337 Natchez Ave., Chicago, Ill. 14-20

ON DEMANDE un forgeron poseur et un aide forgeron général. 80 Richardson, Pointe St-Charles. A. Lapointe. 23-3

ON demande un expéditeur parlant anglais et français. Ecrire casier 89 La Presse. 24-2

HOMMES, GARCONS DEMANDES

ON DEMANDE contracteurs généraux ou sous-contracteurs tels que briqueleurs, en béton, charpentiers, menuisiers, plombiers, plâtriers, couvreurs, munis de leurs machineries outils, échafauds, etc., pour entreprise au percentage ou par contrat d'une durée d'environ 5 années. S'ad. Montreal P. O., Box 2803. 22-7

ON DEMANDE un jeune garçon pour apprendre le métier de bijoutier. S'ad. Aly. Marion, 110 Notre-Dame Ouest. 23-3

ON DEMANDE un apprenti à partir de 14 ans pour apprendre la mécanique d'opticien. S'ad. J. C. Noury, 283 St-Denis. 24-6

OPERATEURS demandés ainsi que des opératrices dans les habits d'hommes. Bons gages. Michaud & Scovil Limited, 1607 Clark, coin Mt-Royal. 5-20

OPERATEUR d'expérience demandé sur le pull over, aussi un trimmeur de bords sachant finir les fonds. S'adresser Children Footwear Ltéd, 3 rue St-Alexandre. 24-2

OUVRIERS voituriers demandés immédiatement, position permanente. 818 Charlevoix, le soir 806. 24-2

OUVRIER demandé connaissant la fabrication des "club-bags" porte-monnaie, bourses et articles similaires en cuir. Pouvant prendre direction atelier à Beauharnois. S'ad. 22 Notre-Dame O., Montréal. 24-2

PATIENTS demandés avec la Copie Curale (recette) que nous vendons 50c on fait soi-même une composition pour guérir en 10 minutes et à moins d'un sou, toutes sortes de cors et verrues; cette composition ne se conserve pas pour être vendue préparée. Ecrivez à The N. Bldg. Ag., Hull, Qué.

PHCIE—Elève demandé avec peu ou sans expérience. S'adresser Lecours Lanctot, 310 Ste-Catherine et St-Denis. 22-3

PHARMACIEN

pour prendre charge d'une pharmacie importante, paiera bon salaire, références exigées. Ecrire casier 675 la Presse. 22-3F

PLOMBIERS, ouvriers en tôle et apprenti plombier demandés, ouvriers compétents seulement devront se présenter. J. E. Hardy, 666 Papineau, près Marie-Anne. 24-2

POLISSEURS de pipe et faiseurs de pipes demandés, hommes d'expérience. 2485 St-Dominique. 24-2

POUR Halifax, 1 plâtrier, 5 menuisiers-charpentiers, 1 book-keeper parlant les 2 langues, demandés. S'ad. Emile Dugal, 1390 Dorion, de 6 à 8 soir.

PREPAREUR de commandes demandé pour une épicerie en gros. Position permanente. Références exigées. Inutile de se présenter sans les connaissances nécessaires. S'ad. à 10 St-Dizier.

PRESSEUR demandé, un pouvant aider dans les repassages; ouvrage à l'année garanti. S'ad. 1277 St-Laurent.

REGLEUR de papier — homme de première classe. S'ad. à M. Johnston, W. V. Dawson Limited, 93 St-Urbain. 23-2

REPAREUR de radiateurs d'automobiles demandé ouvrage permanent bons gages. W. F. Moore 1580 St-Laurent. St-Louis 5873. 23-3

TAILLEURS demandés pour vêtes en cuir. S'ad. à Acme Glove Works Limited, 236 Craig Est. 22-3

TAILLEUR et finisseuses de fourrures demandés. S'adresser A.-J. Alexander Ltd., 428 St-Paul Ouest. 24-2

50 TACHERONS

demandés. Bon salaire et emploi continu. Bureau impérial des munitions, cours du C.N.R., juste au nord de la Canadian Steel Foundry, Longue-Pointe. 21-6 F

PLANEUR DEMANDE

Un bon planeur expérimenté pour manufacture de boîtes de cigares. S'ad. chez L.-O. Grothé Ltée, 1231 Ave Henri-Julien. 23-2F

VENDEUR demandé sur voiture, pour vendre tabacs, cigares et cigarettes; seuls ceux avec expérience dans cette ligne et mentionnant dernière position, doivent écrire casier 508 La Presse. 19-6

VENDEUR demandé pour la ville, pour vendre des check books et autres marchandises. S'adresser à 1545, Notre-Dame ouest. 23-2

VENDEURS demandés pour la ville et la campagne pour aller chez les épiciers pour vendre une ligne complète d'épices. Ne pas écrire sans avoir d'expérience dans cette ligne particulière et sans avoir des relations définies. Ecrire mentionnant âge, expérience et salaire désiré à boîte 76 La Presse. 24-2

VERIFICATEURS

On demande des hommes expérimentés pour vérifier les marchandises de déchargement. Bons gages. S'ad. au surintendant du bureau impérial des munitions, cours du C.N.R., juste au nord de la Canadian Steel Foundry. 22-3F

VOYAGEUR demandé pour la vente du thé de boeuf dans Montréal et ses environs. S'ad. Tél. St-Ls 7810. 24-2

VOYAGEUR demandé spécialement pour institution religieuse, ayant sa clientèle, bon salaire. Ecrire casier 64 La Presse. 24-2

VOYAGEURS allant chez les bouchers et les épiciers demandés pour s'occuper d'une ligne supplémentaire, pas d'échantillons. Mentionner territoire couvert et articles maintenant vendus. Doivent correspondre en anglais. Ecrire à boîte 577 la "Presse". 20-6

AGENTS DEMANDES

AGENTS actifs et honnêtes demandés partout à la campagne; peuvent faire $100 par mois d'ici au printemps. Demandez détails à Boîte Postale 705, Montréal. 1-n

ASSOCIES DEMANDES

ASSOCIE demandé ayant $1,000 pour construire modèle d'invention déjà approuvé par le gouvernement. Chance exceptionnelle de faire fortune en peu de temps. S'ad. casier 67, La Presse.

ASSOCIE demandé avec un petit capital pour s'occuper d'un théâtre de vues et vaudeville dans le centre de la ville. S'ad. au gérant, 143 St-Laurent. 24-2

NI POSITION, ni association, mais si vous disposez de 250 piastres ou plus nous vous offrirons la plus belle chance de votre vie. Ecrire Casier 1079, la Presse. 20-6

FEMMES, FILLES DEMANDEES

ASSISTANTES dans les jupes et les corsages demandées immédiatement, position permanente. S'ad. Eva Fournier, 726 Ste-Catherine ouest. 24-2

BIDEUSES à la machine dans les chaussures demandées, chez Dupont et Frères, ave Aird, Maisonneuve. 24-2

BOITES DE CARTON

Filles expérimentées demandées aussi des apprenties. Nous payons durant l'apprentissage, bon salaire et emploi continu. S'ad. à Montreal Paper Boxes Co., 1549 Ontario Est, en arrière. 22-6F

BONNE d'enfant demandée, avec bonne servante générale dans flat, chauffé. Meilleures références requises. Mme Léon Archambault, 1251 St-Hubert. St-Louis 9532. 23-2

BONNE couturière demandée et un couturier, bon salaire, ouvrage à l'année. S'ad. 1860 Ste-Catherine E.

BRODEUSE demandée poru travailler à domicile, sur blouse. S'ad. immédiatement 1964 rue Mance. St-Louis 7115.

BRODEUSE et lingère demandée, personne pouvant prendre charge d'un atelier de lingerie fine. Inutile de se présenter sans connaitre la fabrication de lingerie fine et broderie parfaite. La Broderie Française, 16 ave du Parc. 23-2

CAISSIERE demandée avec références, place permanente. S'ad. 604 Demontigny est. Tél. Est 6259.

CHEMISIERE A LA MACHINE

Chemisière à la machine expérimentée demandée pour confection de chemises de qualité supérieure, emploi continu. S'ad. à Mlle McDonough, Montreal Shirt & Overall Co., 1446 ave Hôtel de Ville. 20-6 F

COUSEUSE DE RIDEAUX

Goodwins Limited demande plusieurs couseuses de rideaux expérimentées, bon salaire. S'ad. immédiatement à 444 Université. 23-3F

COUTURIERES à la machine demandées pour confection de chapeaux de paille. S'ad. à chambre 26 édifice La Patrie, entre midi et 1 heure. 24-2

Couturières Générales à la Machine

Couturières générales à la machine expérimentées demandées pour confectionner les poches, emploi continu. S'ad. à Mlle Desrochers, Montreal Shirt & Overall Co., 1446 ave Hôtel de Ville. 20-6F

COUTURIERES demandées avec expérience dans les jupes. Emploi permanent et bons gages. Seules des personnes capables doivent s'offrir. Régent Cloak Co., 243 Bleury, 5ème étage. 23-3

COUTURIERES à la machine demandées pour confection de robes en soie et en serge. Emploi continu et fabrique sanitaire. Des ouvrières expérimentées seules doivent se présenter. S'ad. Villeneuve, 242 rue Bleury. 23-3

COUTURIERES demandées, des bonnes. S'ad. J. Dion, marchand tailleur, 298 Wolfe, près Ste-Catherine.

FEMMES, FILLES DEMANDEES

COUTURIERES A LA MACHINE

demandées ayant de l'expérience dans la confection des blouses de dames, des middies et robes d'enfants. Nous voulons des couturières pouvant gagner beaucoup d'argent, nous n'en avons pas besoin d'autres. Nos marchandises sont de fabrication simple, nous garantissons payer les prix les plus élevés et supérieurs à ceux de tout autre firme, et notre politique est d'avoir de l'ouvrage tout le temps. Nous n'annonçons pas afin d'avoir des filles, de les garder pour le temps de Noël et leur dire après que nous n'avons plus d'ouvrage, notre fabrique a eu de l'ouvrage tout le temps durant les trois dernières années et nous demandons à nos ouvrières de faire du temps supplémentaire afin qu'elles soient en argent pour les fêtes. C'est en plein le temps de commencer, venez immédiatement et mettez-vous à l'oeuvre sur nos machines inactives, essayez-nous pendant un mois et vous direz alors à vos amis que la fabrique Standard est l'endroit idéal pour travailler, pas d'attente, beaucoup d'ouvrage et nous avons les meilleurs machinistes du Canada pour voir au bon fonctionnement des machines. S'ad. au bureau Standard Factory of Canada, Ltd., St-Denis, Duluth et Drolet. 19-7F

COUTURIERE demandée dans les habits. M. M. Hogue, 2140 St-Laurent. St-Ls 4660.

COUTURIERE.—On demande une bonne couturière pour travailler dans les habits d'homme. A. Charbonneau, 8 Boul. St-Laurent. 24-2

COUTURIERE demandée dans maison privée pour coudre sur machine électrique de tailleur, 4 à 5 jours par semaine dans réparages de capots et tabliers. S'ad. 87 Garnier.

COUTURIERE à la machine, ouvrage léger, bonne position. A. G. Spalding & Bros., 371 Ste-Catherine Ouest.

COUTURIERES expérimentées demandées immédiatement pour travailler dans les sous-vêtements de soie. Bons gages payés aux bonnes ouvrières. Kassab Kimono, 37 Mayor. 23-3

COUTURIERES à la machine demandées avec ou sans expérience pour la confection de lingerie, kimonos, tabliers, etc. Ouvrages permanent, on paie les gages les plus élevés. S'adresser à 227 Notre-Dame Est. 24-2

COUTURIERE de 1ère classe demandée pour faire différents ouvrages. Position permanente. Bons gages. S'ad. B. Seigal, 144 St-Viateur.

COUTURIERES A LA MACHINE

Nous avons besoin de 20 filles actives pour confection de chemises pour hommes et garçons, des ouvrières expérimentées de préférence. Cependant nous donnerons de l'ouvrage à toute fille capable de travailler sur machine à coudre. Ouvrage continu garanti pour tout l'hiver. S'ad. immédiatement au troisième étage. The Standard Mfg Co. Ltd, 219 ave Delorimier. 17-10F

COUTURIERES à la machine demandées avec expérience dans les jupes. Emploi permanent et bons gages. Seules des personnes capables doivent s'offrir. Regent Cloak Co., 243 Bleury, 5ème étage. 24-3

COUTURIERES A LA MACHINE

Filles demandées dans tous les départements pour travailler la lingerie, robes de maison, robes d'enfants, jupons et blouses, des couturières à la machine d'expérience demandées. S'ad. à John-P. Black & Co. Ltd., 128 Vitré O. 2-24F

25 COUTURIERES

d'expérience demandées pour les confections des lignes suivantes : Blouses de soie et de coton, robes de maison, middies et jupes lavables et robes d'enfants; aussi des faiseuses de remplis. Manufacture moderne et hygiénique; ouvrage assidu et les plus hauts prix payés. S'ad. à M. Addy, Hampton Mfg Co. Limited, Colonial, Elmire et Cadieux. 16-10 F

CUISINIERE générale pour petite famille, pas de lavage ni repassage, fort salaire à personne recommandée. 71 Sherbrooke Ouest. 24-2

CUISINIERE-SERVANTE

Femme compétente demandée pour travailler dans petite famille comme cuisinière où il y a une autre servante, doit parler les deux langues. Références exigées. Le plus grand confort et le meilleur salaire. S'ad. à Mme Howard, 142 Crescent. 24-2 F

FAISEUSES de poches d'expérience dans les pantalons demandées, bons gages. S'adresser à M. Lobel, 415 Ste-Catherine ouest. 24-2

FAISEUSES de doublures demandées avec bonne expérience dans les chaussures, très bonne position. S'ad. St-Henri Shoe Co., 1581 Notre-Dame ouest. Westmount 5999, ou ce soir, entre 6 et 7½. West. 6396. 24-2

FAISEUSES de boutonnières à la main demandées immédiatement, bon salaire, emploi continu. S'ad. à B. Gardner & Company, 85 Ste-Catherine O. 23-3

FAUFILEUSES d'emmanchures et finisseuses de pantalons, deux filles demandées immédiatement, position permanente et bon salaire. S'ad. à M. Iron, atelier Semi-Ready, 472 Guy. 23-3

FEMME ayant de l'expérience pour champooings, manicure et massages pour la figure. S'ad. à S. Tarrante, 373 Ste-Catherine Ouest. 23-2

FEMMES demandées pour les positions du gouvernement canadien, $75.00 par mois, les examens auront lieu, à Montréal bientôt. Echantillons des questions gratis. Franklin Institute, Desk K. J., Rochester, N.Y. 13-1,M.v,s

FEMME demandée pour laver la vaisselle, bons gages. S'adresser Paris Café, 115 rue Windsor.

FEMME âgée demandée comme servante générale pour famille de 3 personnes, références exigées. S'ad. à l'ascenseur 71a St-Jacques.

FEMME ou fille demandée, une bonne, sachant faire la cuisine, pour ouvrage dans un restaurant distingué, bonnes heures, libre du samedi midi au lundi matin. S'adresser 173 McGill. 23-3

FEMME demandée pour lavage et ouvrage général dans salle à dîner. S'ad. J.-B. Desrochers, 576 Ste-Catherine E.

FEMMES recommandables et fiables demandées pour laver des flanelles fines. Bons gages. Troy Laundry Co., ave Troy, Verdun. 24-2

FEMME de journée pour lavages et repassages. Albert Lymburner, 254 Decelles, Côte-des-Neiges. 24-2

FEMME de journée pour laver le plancher. S'adresser Boston Café, 594 Ste-Catherine Est. 24-2

FEMME de moyen âge demandée avec expérience, pour servir les tables, $7 par semaine. Devra commencer à 7 hrs le matin. 159 St-Paul est. 24-2

FEMME de journée demandée pour faire le lavage et ménage. S'ad. 352 Fabre.

FEMME de journée demandée pour faire le ménage d'un bureau une fois par semaine. S'adresser D. Hatton Company, 18 rue Bonsecours. 23-2

FEMME demandée pour faire lavages chez elle, sachant très bien repasser. S'ad. dans l'avant-midi, à 83 rue Durocher. 23-3

FILLE demandée pour empaquetage de biscuits, bonbons dans fabrique de biscuits, expérience absolument requise. 245 Delorimier.

FILLES DEMANDEES

Filles demandées comme couturières à la machine pour lingerie, robes d'enfants, robes de maison, jupons et blouses; les commençantes apprennent rapidement et gagnent de gros salaires. S'ad. à John-P. Black & Co. Ltd, 123 Vitré ouest. 2-24F

FILLE de magasin demandée avec références. S'ad. au Studio de Luxe Armand Desrosiers, 478 St-Denis, près Sherbrooke. 23-2

FILLE demandée comme fille de table. S'ad. au Québec Café, 613 Ste-Catherine, Maisonneuve. 24-2

FILLE de bureau demandée, parlant anglais et français. S'ad. par téléphone, Est 1367.

FILLE d'expérience pour machine à couvrir, aussi filles pour apprendre. S'adresser American Paper Box Co., 337 Notre-Dame Ouest.

FILLES. Finisseuses, faiseuses de boutonnières à la main, faiseuses de canevas à la machine demandées. S'ad. à The Wearbest Clo. Mfg. Co., 149 Notre-Dame ouest. 24-2

FILLES DEMANDEES

Bonnes chances d'avancement pour filles ambitieuses de 18 ans et plus désirant travailler dans une manufacture moderne, bien éclairée et très sanitaire, située sur le passage des tramways; l'expérience n'est pas nécessaire, de bons gages seront payés durant l'apprentissage. S'ad. à 8 hrs a.m., 900 St-Antoine. 20-26 F

FILLES intelligentes demandées pour machines faciles à faire fonctionner. Troy Laundry Co., avenue Troy, Verdun. 24-2

FILLE demandée pour travailler dans la cuisine. 27 Bonsecours.

FILLES demandées pour laver la vaisselle, pas d'ouvrage le dimanche. S'ad. 30 Notre-Dame Est.

FILLE demandée pour faire des remplis à la machine. Ouvrage permanent et bons gages. The Globe Waist Mfg. Co., 520 St-Laurent, 5ème étage. 23-2

FILLES demandées pour travailler sur machine Singer, aussi à la main. 1143 St-Laurent.

FEMMES, FILLES DEMANDEES

FILLE demandée pour travailler dans un restaurant. 1045 St-Jacques. 24-2

FILLE demandée pour servir les tables et 1ère cuisinière, plus hauts gages payés. S'ad. 346 Craig Est. Café Réjane.

FILLES intelligentes demandées pour la salle du calandrage (mangle room), aussi des filles fiables pour la salle du repassage. Troy Laundry Co., avenue Troy, Verdun. 23-3

FINISSEUSE de premier ordre demandée pour manteaux de fourrure. S'ad. 222 St-Laurent. 21-5

FINISSEUSES de fourrures demandées pour manteaux. Plus hauts gages payés. Emploi permanent. S'adresser à Cummings & Cummings, 109 St-Paul O. 24-2

FINISSEUSES

On demande des finisseuses d'expériences dans les fourrures. M. Asch & Son, 392 Ste-Catherine Ouest. 11-nF

FITTEUSES, une bonne piqueuse au stay et une bideuse demandée. S'ad. jour ou soir à D. Simon, 274 Amherst.

FITTEUSES DEMANDEES

Piqueuses de tour, faiseuses de doublures et poseuses d'empeignes, bon salaire, ouvrage permanent. S'ad. Kingsbury Footwear Ltd., 679 ave Lasalle, Maisonneuve. 23-3 F

FOURRURES

On demande des finisseuses d'expérience, bons gages, ouvrage permanent. S'adresser immédiatement à Lévesque & Rinfret, Ltd, 572 Ste-Catherine. 24-2 F

GARDES-MALADES demandées, avec diplôme ou sans diplôme, avec expérience. S'ad. avec références à 738 rue Shuter, près Sherbrooke. 24-3

JEUNE femme demandée pour ouvrage général dans une salle à manger. Café Stadium, 337 Duluth.

JEUNE FILLE demandée pour avoir soin d'un bébé et aider aux légers travaux du ménage, une qui comprend l'anglais de préférence; bon chez soi. 471 Berri. 18-20

JEUNE fille ou femme demandée avec références, famille de 3 personnes, ouvrage facile, bon chez soi, 640 Ave Chateaubriand.

JEUNE fille ou dame âgée, pour famille privée, $20 à l'année. S'ad. 123 ou 125 Stadacona, Lasalle 2226.

JEUNE fille demandée pour travailler dans la salle du repassage, pas de travail le soir. Parisian Laundry, 833 Ste-Catherine ouest.

JEUNE fille demandée pour faire les messages, 487 Davidson. 23-2

JEUNE fille demandée pour aider au ménage. S'ad. à 342 Ave Outremont, Outremont. 21-4

JEUNE fille ou personne âgée demandée pour prendre soin d'un bébé d'un an, entre midi et 7 hrs. S'ad. 262 Bloomfield, Outremont, Rock. 1723. 23-3

JEUNE FILLE demandée pour prendre soin d'un enfant et faire les travaux légers de la maison, bon salaire pour personne désirée. 2572 Hutchison. Rock. 564. 23-2

JEUNE fille demandée pour aider à notre magasin de l'avenue Laurier. Devra parler le français et l'anglais. S'ad. chez D'Allaird Mfg. Co., Ltd., 1911 boulevard St-Laurent. 23-2

JEUNES filles de 14 à 16 ans pour travail facile dans une manufacture. S'ad. 1093 rue St-Denis. 26,27,29

JEUNE fille demandée pour aider aux légers travaux du ménage, pas de cuisine, pas de gros lavage, bons gages. 41 Blvd St-Joseph Est. St-Ls. 7920.

JEUNES filles demandées, ouvrières et apprenties pour travailler dans les fleurs artificielles. S'ad. Canadian Flowers & Feather Mfg Co., 243 Bleury. 24-2

JEUNE FILLE parlant les 2 langues pour servir dans magasin de fruits et bonbons. 92 Berri.

JEUNE fille ou personne d'un certain âge demandée pour aider au ménage. S'ad. 242 Christophe-Colomb.

JEUNE fille demandée comme commis chez fleuriste. S'ad. 108 Ste-Catherine Est. 24-2

JEUNE fille demandée pour servir les tables. S'adresser 594 Ste-Catherine Est, Boston Café. 23-2

JEUNE fille demandée immédiatement pour travail général de la maison et pour la cuisine ordinaire. Salaire $30.00 par mois. S'ad. à 148 Durocher, tél. Uptown 2156. 24-2

JEUNE fille demandée pour famille 2 personnes, pas de lavage ni repassage, 368 de l'Epée. Rock. 403.

JEUNE fille demandée pour aider au ménage. S'ad. 465 Roy. 24-2

JEUNE FILLE ou femme demandée pour légers travaux du ménage et comme aide maternelle, bon chez soi pour la personne voulue. S'ad. à 3609 Berri, près de 33ème avenue, Villeray. 24-2

LINGERIE

Couturières à la machine demandées pour lingerie de dames, position permanente et bon salaire, les commençantes reçoivent des instructions de professeurs expérimentés. S'ad. à John-P. Black & Co. Ltd, 123 rue Vitré ouest. 2-24F

MARQUEUSES ET TRIEUSES

On demande des marqueuses et trieuses de lignes expérimentées pour le département du marquage; aussi des filles pour apprendre. S'ad. The Toilet Laundry Co., Limited, 425 Richmond. 23-6F

MENAGERE Belge ou Française de préférence pour tenir maison d'une personne seule, résidant Notre-Dame de Grâce. Ecrire casier 79, la "Presse". 24-4

MENAGERE demandée pour tout l'hiver. Bon chez soi et tâche douce. Ecrire ou s'adresser à A. Blackwood, 38 Versailles. 23-2

MENAGERE demandée pour personne seule, bonne cuisinière, française de préférence, références exigées. S'adresser 435 rue Guy.

MODISTE demandée pour faire les altérations dans costumes de dame. Stober Bros., 1821 Notre-Dame ouest. 24-3

MODISTE de première classe et prépareuse de chapeaux demandées. On paie les gages les plus élevés. S'adresser immédiatement à 11 Ste-Catherine Ouest. 22-4

ON DEMANDE des skiveuses et de bonnes bideuses à la main chez J. & T. Bell, Limited, 180 rue des Inspecteurs, Montréal. 24-3

ON demande des modistes de robes. S'adresser L. Rousseau, 302 Birks Bldg. 24-2

ON DEMANDE sauceuse de chocolat d'expérience, bons gages payés. Alexander's, 219 rue St-Jacques. 24-2

ON demande une brodeuse. S'adresser à 1967 Mance, L. Perusse.

ON DEMANDE des bonnes finisseuses dans les fourrures. S'ad. 219 Amherst. 23-3

ON demande cinquante choristes femmes; celles qui savent danser de préférence. S'ad. à M. Paul Cazeneuve, Théâtre National, de 11 heures à midi ou téléphoner pour rencontre. Est 1736. 24-2

OPERATRICES demandées, filles d'expérience sur machines à une aiguille dans les chemises, ainsi que jeunes filles pour apprendre. S'ad. Alliance Mfg. Co., 1615 Clarke. 23-3

OPERATRICES demandées pour faire les poches de pantalons, poseuses de canevas, aussi jeunes filles pour apprendre. S'ad. 1602 St-Laurent, 3e étage. 24-4

OPERATRICES demandées ainsi que des opérateurs dans les habits d'hommes. Bons gages. Michaud & Scovil Limited, 1607 Clark, coin Mt-Royal. 5-20

PIQUEUSES de tour demandées, avec bonne expérience dans l'ouvrage de femme, ouvrage permanent. S'ad. St-Henri Shoe Co., 1581 Notre-Dame ouest, Westmount 5999, ou ce soir, entre 6 et 7½. West. 6396. 24-2

PREPAREUSE de chapeaux d'expérience demandée de suite, bon salaire payé et travail garanti à l'année. Aussi une bonne petite fille pour apprendre le métier. Léontine, 142 rue Ste-Catherine E. 23-3

PREPAREUSE de 1ère classe demandée, position permanente. S'ad. immédiatement, American Millinery, 1013 St-Laurent. 24-3

PRESSEUSE. On demande une presseuse d'expérience pour plier et presser les chemises et pyjamas, ouvrage permanent et bon salaire. S'ad. Henry Marks, 148 rue Peel. 22-4

PUNCHEUSE d'oeillets demandée, bon salaire, ouvrage permanent. S'ad. Star Shoe Ltd, coin ave Aird et Girard. 23-2

REPASSEUSES de linge ordinaire et de linge fin demandées. Bons gages et emploi permanent à femmes recommandables. Troy Laundry Co., avenue Troy, Verdun. 24-2

SAUCEUSES de chocolat demandées avec expérience. S'ad. Charbonneau Ltée., 330 Nicolet. 20-6

SAUCEUSES de chocolat pour notre nouvelle manufacture, position permanente, bon salaire. The Montreal Biscuit, Co., 230 de Courcelles. 23-3

SAUCEUSES de chocolat demandées. S'ad. La Patisserie Française, 176 St-Denis. 23-3

SKIVEUSE

SKIVEUSE ou skiver demandé pouvant disposer avant-midi ou après-midi, bon salaire à la pièce. 689 Champlain. Est 5766. 24-2 F

STENOGRAHPE-clavigraphiste demandée avec un peu d'expérience, sachant bien son français et un peu l'anglais. S'ad. notaire Couture, 97 St- Jacques.

FEMMES, FILLES DEMANDEES

STENOGRAPHE demandée, compétente en français et anglais. S'ad. Directory Médical, 6456 rue Ste-Marie, Bordeaux. Tél. Rockland 2406 sonnez 2. 24-2

STENOGRAPE.—Belle position dans un bureau d'avocats pour une sténographe bilingue. Doit connaitre très bien l'anglais surtout. Ecrire Casier 96 la Presse. 24-2

TRAVAIL de paix à prix de guerre garanti pendant trois ans. Tricotez les chaussettes dont nous avons un besoin urgent sur Auto-Knitter, rapide, simple. Demandez détails complets aujourd'hui, incluant lettre timbrée portant votre adresse. Auto-Knitter Co., Dépt. C. 607 College St., Toronto. 16-1,M,v,n

VENDEUSE EXPERIMENTEE

demandée pour un magasin de confections pour dames, devra parler les deux langues. S'ad. avec références à Landes Limited, 731 Ste-Catherine Est. Tél. Est 5780. 24-2 F

VENDEUSE compétente pour donner des démonstrations d'une ligne de parfums et d'articles de toilette. Bon salaire et emploi continu à une vendeuse énergique et capable. Seulement des personnes ayant de l'expérience dans la vente de marchandises de première qualité devront se présenter. S'ad. samedi après-midi au gérant. Palmers Limited, 468 Ste-Catherine ouest. 24-2

VENDEUSE

demandée pour le rayon des costumes et manteaux de dames. Doit être entièrement expérimentée et capable d'aider l'acheteur. Position permanente et bon salaire à la personne compétente. Devra parler l'anglais et le français. Ecrire à Casier 80 La Presse. 24-2 F

VENDEUSES d'expérience demandées dans confection pour dames, parlant les 2 langues préférées. Stober Bros., 1821 Notre-Dame ouest. 24-3

VENDEUSE d'expérience pour magasin fashionable demandée, références exigées. The Parisian Shop, 675 Ste-Catherine O. Phone Uptown 7971. 23-3

VEUVE Canadienne-française, catholique, de moyen âge demandée pour famille de 3 personnes. Pas d'enfants. Pas de lavage. Bonne maison confortable pour la personne désirée. Ecrire à casier 100 la Presse. 24-2

SERVANTES DEMANDEES

ON demande une servante sobre pour maison privée, rue Christophe Colomb, pas de lavage, ni repassage, ni cuisine. S'adresser 162 Cadieux. 24-3

SERVANTE générale demandée, sachant faire la cuisine, bon salaire, petite famille. 196 boul. St-Joseph ouest. Tél. St-Louis 4042. 22-3

SERVANTE demandée immédiatement, place permanente pour personne dévouée, désirant se faire un bon chez soi. S'ad. 852 Ste-Catherine Est. J.-A.-E. Gauvin. Tél. Est 1459. 22-6

SERVANTE générale demandée, pas de lavage ni cuisine, devra coucher chez elle, inutile de se présenter sans références. S'ad. 390 Dorchester Ouest. 22-3

SERVANTE générale demandée pour aider aux légers travaux du ménage, références. S'ad. 1695 Clark, près Mt-Royal. 22-5

SERVANTE demandée pour ouvrage général, dans petite famille, bon salaire. S'adresser 92 N.-D. Est, chambre 62. 19-6

SERVANTE générale demandée dans famille 2 personnes, recommandations exigées. S'ad. 14 Parc Lafontaine. 23-3

SERVANTE demandée pour aider aux soins du ménage dans petite famille privée. Bon salaire. Pas de lavage. Bon chez soi. S'adresser 602 rue de St-Valier, coin Bellechasse. 19-6

SERVANTE générale demandée, pas de lavage ni repassage, bon salaire. S'ad. 309 Laval. 23-3

SERVANTE générale, sachant faire la cuisine, libre tous les soirs avec références. S'ad. 226 Avenue du Parc.

SERVANTE générale demandée, pas de lavage, pas d'enfant. S'ad. 179 Lagauchetière Est. 23-2

SERVANTE demandée pour ouvrage général, sachant parler l'anglais. Bons gages. S'adresser 2058 rue Hutchison. Téléphone Rockland 1027. 23-2

SERVANTE demandée immédiatement, lavage en dehors, devra coucher chez elle, références exigées. S'ad. 1291 Des Erables. 23-3

SERVANTE demandée pour prendre soin d'un bébé de 8 mois, et aider au soin du ménage. S'ad. 1395 Bordeaux, l'avant-midi. 22-3

SERVANTE générale demandée. S'adresser 819 St-Denis. 24-2

SERVANTE âgée demandée pour ouvrage général avec de bonnes références. 146 avenue du Parc. 24-2

SERVANTE demandée pour aider aux soins du ménage, bon chez soi. S'ad. 67 Chambly, Hochelaga.

SERVANTE demandée pour petite famille sans enfants, bon chez soi. S'ad. 94 Parc Lafontaine. Est 2684.

SERVANTE demandée. On paie des bons gages, ouvrage permanent et facile, pas de cuisine. S'adresser immédiatement à 1604 Avenue Esplanade.

SERVANTE demandée, excellente position, dans famille anglaise, pour personne compétente. Bon salaire et bon chez soi. Devra connaître quelque peu l'anglais. S'ad. en personne, avec références, à 261 ave Strathearn, Montréal Ouest, entre 8 et 9 du soir. Tél. Westmount 110. 24-3

SERVANTE demandée pour ouvrage général dans une famille privée. 1973 rue St-Denis, près Beaubien. 24-2

SERVANTE demandée, sachant faire la cuisine. S'ad. 205 Aylwin.

SERVANTE comprenant l'anglais demandée pour petite famille. Pas de cuisine. 229 Charles-Edouard. Tél. Rockland 286. 24-2

SERVANTE générale pour famille de quatre, pas d'enfants ni lavage, références 62 Cherrier. 24-2

SERVANTE générale demandée, femme respectable. S'ad. avec références à 4005 Dorchester Ouest. 24-2

SERVANTE demandée. Bonne pour prendre soin de quatre enfants et aider au ménage avec autres bonnes. Références exigées. Salaire $20 à $25 suivant compétence. S'ad. 597 Chemin Ste-Catherine. Rock. 3292. 24-2

SERVANTE générale demandée, petite famille. 742 Lafontaine.

SERVANTE générale demandée dans famille privée sans enfants. 666 Mont-Royal E.

SERVANTE demandée, femme ou fille pour travaux du ménage en général, petite famille, trois enfants, le plus haut salaire et maison confortable à bonne personne, doit parler un peu l'anglais. S'ad. aujourd'hui ou dimanche à 324 ave Melrose.

SERVANTE générale pour famille de deux, pas de blanchissage. 1737 Hutchison, Appt. 4. 24-2

SERVANTE générale demandée, pas de lavage ni repassage, peut coucher chez elle. S'ad. 3 Cherrier.

SERVANTE demandée pour petite famille, bon salaire. S'ad. 180 Lacasse.

SERVANTE demandée, mariée ou non, bons gages. Pas de gros lavages. S'ad. 970 Tupper, angle Seymour. 24-2

SERVANTE demandée pour aider au ménage, pas de lavage, devra coucher chez elle. S'ad. 1778 Papineau. 24-2

SERVANTE, sachant faire la cuisine, famille 3 personnes, pas d'enfant, ménage fait, références exigées, bons gages. S'ad. après-midi et soir, 1096 Delorimier. 24-2

SERVANTE demandée, une bonne, bons gages. 292a Fabre. 24-3

SERVANTE, jeune fille demandée dans petite famille pour ouvrage léger, de 8 a.m. à 3 p.m., 610 Mentana.

SERVANTE générale.—On demande une bonne servante pour petite famille. Pas de lavages. Tél. Rock. 657. 416 Ave Wiseman.

SERVANTE demandée pour petite famille, pas de lavage, expérience désirée. S'ad. 1957 St-Denis, St-Louis 2571. 23-2

SERVANTE générale demandée immédiatement, bon salaire. 307, 2ème avenue, Verdun. 23-2

SERVANTE générale demandée pour deux personnes, lavage en dehors, bons gages. 267 ave Olivier, App. 11. 27,29

SERVANTE générale demandée pour famille de 3, pas de cuisine, petit lavage, maison confortable, un plain-pied, $20.00 par mois. S'adresser à 253 avenue Esplanade. 23-2

SERVANTE générale demandée, libre le soir. 158 Christophe Colomb. 22-4

CHAMBRES A LOUER

AMHERST 558, coin Ontario, jolie chambre pour homme sobre et tranquille, $1.75 par semaine. 24-2

BERRI 1266, chambre meublée à louer, chauffée à la vapeur, électricité, lumière, pas d'enfants.

BERRI 465, Grande chambre sur devant, gaz, électricité, pour couple.

BOUL. ST-JOSEPH 118, salon double meublé ou non, chauffage eau chaude, gaz, bain, chauffé avec électricité, cave cimentée, 1er étage, usage cuisine et salle à manger, possession immédiate. St-Louis 6571. 24-2

CARRE ST LOUIS, 28. Grande chambre en avant, améliorations, téléphone, maison tranquille. 24-3

CHAMBRES A LOUER

CHRISTOPHE-COLOMB 59, près Rachel, St-Louis 6193, grande chambre meublée, toutes commodités, usage cuisine, couple sans enfants ou personne âgée. 24-2

CHURCH 97, près Sherbrooke. Grande chambre dans famille privée, richement meublée, confort moderne, téléphone. 22-3

CRAIG E. 631, grande chambre et chambre simple, confortable, 1.25 par semaine pour personne sobre et honnête. 27,29

DEMONTIGNY EST 499. — Chambre meublée, pour monsieur, dans le centre, sur le devant, électricité, eau chaude; possession immédiate.

DORION 1225. Chambres à louer, salon-double, pour messieurs, avec pension. Usage du téléphone. 21-5

GARNIER 93, grande chambre bien éclairée sur devant, 2me étage, entre Rachel et Marie-Anne, dans famille 3 personnes, homme préféré. 24-2

HOTEL DE VILLE 439, près Ontario, chambre meublée en avant, poêle à gaz, 2.25.

LAVAL 27A, petites et grandes chambres, étage du bain, confort moderne, garde-robe, lavabo, téléphone, électricité, famille française. 24-2

MARI-ANNE E. 514, chambre double à louer, bain, eau chaude, électricité, confort du chez soi. 24-2

MONTCALM 248, coin Ste-Catherine, jolie chambre sur devant, bien chauffée pour personne tranquille, 2.00 par semaine. 24-2

MAISONNEUVE 541. Chambre à louer, meublée, avec usage de cuisine, à bas prix. 24-2

ONTARIO Ouest 37, chambres sur devant, poêle à gaz, pour 2 filles, $2, dame seule $1.50 par semaine. 24-2

ONTARIO Est 385, chambres meublées à louer, salle de bain, eau chaude, électricité.

PAPINEAU 928. Belle grande chambre en avant à louer, meublée, améliorations modernes, bain, tél., famille privée, électricité, possession immédiate. 23-3

PARC LAFONTAINE 152, chambre meublée, famille privée sans enfants, chauffée eau chaude, lumière électrique, usage téléphone. 24-2

"PHILLIPS" 390, place Phillips, vis-à-vis le Club des Ingénieurs, chambres meublées, au complet, bains particuliers, usage de la cuisine si désirée. Accommodations pour voyageurs. Uptown 2825. 20-6

SANGUINET 140, deux chambres avec poêle à gaz, maison tranquille. Près rue Ste-Catherine. 23-2

SAINT-ANDRE 196, une belle grande chambre sur le devant, tout le confort du chez soi, améliorations modernes. 24-2

ST-CHRISTOPHE, 405. Grande chambre très bien meublée, très chaude, très propre, famille 2 personnes, bain, électricité, téléphone, près chez Dupuis, prix modéré. 24-2

ST-DENIS 640. Chambre simple dans le soubassement, avec poêle, pour messieurs, $1.50 par semaine.

ST-DENIS 16. Magnifique grande chambre, eau chaude, électricité, téléphone, maison privée. 24-2

ST-DENIS 444, grandes et petites chambres sur devant, électricité, eau chaude, usage cuisine, maison bien tranquille.

ST-DENIS 644. Grande chambre sur devant, électricité, eau chaude et froide, garde-robe, téléphone. 23-2

ST-DENIS 993, magnifique chambre à louer, garde-robe, électricité, bain, téléphone, dans famille privée. St-Louis 377. 23-2

ST-DOMINIQUE, 228 et 230, près Dorchester, chambres à louer, propres et honnête, à la semaine ou journée, maison belge. 24-2

STE-ELISABETH 229, chambre à louer, avec poêle à gaz, dans chambre bien chaude. 23-2

ST-HUBERT 388. Magnifiques chambres, excessivement tranquilles, vrai confort du chez soi. 24-2

SHERBROOKE O. 88, grande chambre chauffée à l'eau chaude, électricité, téléphone, étage du bain, prix modéré. 24-2

SHERBROOKE Est 588, chambre face Parc Lafontaine, usage téléphone. Est 7719. 23-3

VISITATION 200, chambre double à louer, eau chaude, électricité, téléphone. 23-3

WOLFE 12. Chambre meublée ou non meublée à louer.

WOLFE 254. Chambre et boudoir, téléphone, électricité, maison privée, possession immédiate. 23-2

BELLE chambre et salon à louer. 408B Mentana.

CHAMBRE à louer et pension si désirée. S'ad. 204 St-Hubert. Tél. Est 5960.

CHAMBRES en suite, avec ou sans repas, taux spéciaux pour l'hiver. S'ad. au gérant, St. Lawrence Hall. 23-6

CHAMBRE à louer, St-Hubert 535, eau chaude, électricité, téléphone, usage du piano, famille privée.

CHAMBRES meublées à louer dans famille, pas d'enfant. $1.75 en montant, électricité, usage de cuisine. 820 Demontigny Est. 23-2

DEUX belles chambres dans maison respectable avec toutes améliorations modernes, 1 chambre a le téléphone. S'ad. 729 St-Urbain. Est 7649. 24-2

DEUX pièces magnifiquement meublées, bon confort, petite famille distinguée, usage de la cuisine, moyennant supplément, situation centrale, références exigées. Est 8033.

GRANDE chambre sur devant, meublée, électricité, pour couple. 9 Hébert, Appt. 1, entre Beaudry et Visitation.

CHAMBRES ET PENSIONS

ST-ANDRE 370, chambre et pension pour monsieur, famille privée, bon chez soi, prix modéré. 23-3

ST-DENIS 991, chambre et pension, chambre meublée, bien propre, bien chaude, famille sans enfants, pension si désirée, prix modéré. St-Louis 5590. 24-2

CHAMBRE et pension pour un ou deux messieurs, maison privée. 367 Beaudry, 3ème étage coin Demontigny. 22-4

CHAMBRES DEMANDEES

DAME avec 2 enfants demande à louer salon double, non meublé. S'ad. tél. St-Louis 7225. 24-2

JE VOUDRAIS 1 grande et 1 petite chambre garnies, très chaudes, chauffées eau chaude si possible avec droit de mettre poêle à gaz dans une; entre Amherst, Papineau, Ontario, Craig. Répondre prix et informations, écrire casier 78, la "Presse". 24-2

CHAMBRES et PENSION DEMANDEES

CHAMBRE et pension demandées, de même qu'un salon pour jeune fille, dans famille respectable. S'ad. par lettre, Mlle M., 662 St-Denis. 24-3

JEUNE monsieur demande chambre et pension dans famille distinguée privée dans Outremont, près ave Laurier, paiera $25 à $30 par mois. Ecrire H. Brassard, 1001 Laurier Ouest. 23-3

PENSION D'ENFANTS

MAISON de pension pour jeune enfant de tout âge. S'ad. 384, 2ème avenue, Maisonneuve.

APPARTEMENTS A LOUER

APPARTEMENTS chauffés à sous-louer, aussi ameublement à vendre, possession immédiate. Est 5569. Est 587.

PETITS APPARTEMENITS neufs à louer, meublés ou non, avec eau chaude à l'année, concierge, téléphone, électricité, lavabos, poêle à gaz. 204 Champ de Mars. Main 571. 24-2

MAISONS A LOUER

ALMA, coin Suzanne, en face de l'église italienne, logement à louer, 4 pièces, gaz, électricité, bain, loyer très bas. S'ad 950 Alma ou 200 Pie IX. Las. 2350. 23-3

JEANNE D'ARC, 4 pièces, $6 par mois, 1026 Jeanne d'Arc ou 374 Adam. Lasalle 1065. 24-2

LAURIER 303, près St-Denis, 6 belles chambres propres, fixtures électriques, fournaise eau chaude. 940 St-Denis. St-L. 3353. 23-2

LUSIGNAN 37, logement, 3 chambres, ave Bourdon, logement 2 chambres, bon marché à bon locataire pour l'hiver 1918. 201 Versailles. Uptown 7939. 23-3

ONTARIO est. Nous avons plusieurs maisons à louer entre les rues St-Hubert et Parthenais. Loyer réduit pour les mois de l'hiver. John Findlay Limited, 157 rue St-Jacques. Tél. Main 1907. 19-6

ONTARIO 489, logement à louer, chauffage eau chaude, électricité. Est 2487 ou 14 Parc Lafontaine. 23-5

WOLFE 243, près St-Catherine, 5 pièces, garnitures électriques, bon hangar, Main 32, le soir Up. 1011. 24-2

WOLFE 201A, près Dorchester, No 3, dans la cour, 3 pièces très propres, sans électricité ni gaz, ménage fait. On demande du bon monde. Allez le voir tout de suite. 22-5

LOGEMENT à louer, 3 appartements bas, conditions faciles. S'ad. 290 Mullarkey, Verdun. 24-2

MAISONS A LOUER

A LOUER, maison 8 appartements, 326 Beaudry, écurie moderne 9 places, 324 Beaudry, avec grand bureau, possession immédiate. F.-B. Desrochers, 576 Ste-Catherine Est. Est 3965. 23-2

LOGEMENT très confortable pour couple sans enfants ou avec un seul, chez un médecin dont les offices seulement sont employés. Conditions très avantageuses, division à cet effet. S'ad. par lettre ou entre 1 et 2 hrs, samedi et dimanche, 553 Ontario Est.

LOGEMENTS neufs à louer à Montréal-Est, $12, $13, $14 par mois. Les billets de tramway à Montréal-Est coûtent 1 2-3c. Il y a de l'ouvrage pour tout le monde. S'adresser à l'Hôtel de Ville de Montréal-Est. 5430 rue Notre-Dame Est. 1-26

MAGNIFIQUE logement à louer, 99 Christophe-Colomb, 7 pièces, système de chauffage à l'eau chaude, provision de charbon à vendre, jusqu'à mai, conditions faciles. S'ad. 99 Christophe-Colomb ou Tél. Lasalle 1051. 23-3

MAISON à louer, rues Déséry et Nicolet, bas et haut, 4 appartements, bains, fixtures électriques, ménages faits. S'adresser 521 Nicolet. 22-4

MAISONS à louer. 559 Beaudry, $12 ; 324 Delorimier, $10 ; 326 Delorimier, $11 ; 9 Huron, $8 ; 1221, 1223 Marianna, $8 ; 669 Ontario, $35 ; 721 Ontario, $22.50 ; 967 Ontario, $18 ; 1218 Ontario, $15 ; 1279 Ontario, $8 ; 16 Parker, $8 ; 467A Plessis, $8. Possession immédiate. John Findlay Limited, 157 St-Jacques. Tél. Main 1907. 23-6

MAISON, 8 appartement, 326 Beaudry et écurie, 9 places, moderne, avec grand bureau, possession immédiate. J.-B. Desrochers, 576 Ste-Catherine Est. E. 3965.

MAISON de 8 appartements meublés à vendre bon marché pour un prompt acheteur, bonne localité pour louer des chambres; loyer de 30 piastres par mois. 112 Ste-Catherine Ouest. Main 268. 23-4

MAISON à louer, meublée, 8 chambres, électricité. S'ad. 583 St-Dominique, St-Louis 3706.

MAISON à louer dans la cour, 6 appartements. Z. Thibault, 1350 St-André.

MAISON à louer, 8 pièces, bain, électricité, $30 par mois; à vendre aussi tapis et meubles. 417 Amherst. 24-2

MAISONS à louer. Rues Beaudry, Delorimier, Huron, Marianna, Montcalm, Parker, Parthenais, Plessis et Ontario. Possession immédiate. Loyer de $6.00 à $35.00 par mois. John Findlay Limited, 159 rue St-Jacques. Téléphone M. 1907. 19-6

PLAIN-PIEDS à louer, 3028 et 3028A, rue de Gaspé, haut et bas de maison, quatre pièces et chambre de bain, ménage nouvellement fait, électricité, gaz, garnitures électriques. Loyer bas à bon locataire. S'ad. The Royal Trust Co., agents, 105 St-Jacques. 23-6

MAISONS MEUBLEES A LOUER

RESIDENCE moderne et splendide, haut niveau de Westmount, onze pièces, trois chambres de bain, complètement finie; occupation immédiate. Détails complets de The Crown Trust Company. Main 7990. 21-2

A LOUER

A LOUER, remise à voitures, 3 places, louera séparément par place ou pour bagage quelconque. 459 Gilford. 24-2

A LOUER première classe boulangerie avec deux fournaux et tous les nécessaires, contenant grande cour, tout couvert et écurie pour sept chevaux. S'adresser 649 Henri Julien ou 84 Clark. 22,23,27,29,30,4,6,7

MAGASINS A LOUEF

MAGASIN avec logement à louer, 674 Ontario, Maisonneuve, voisin théâtre Napoléon, loyer réduit pour l'hiver, bonne place pour commerce. 22-4

GARAGES A LOUER

GARAGE à louer. Terrain Shamrock, près rue St-Laurent. Capacité, 200 machines de $3 à $5 par mois. Eugène Thémens, tél. St-Louis 2910. Sonnez 5. 19-6

NOUS gardons votre automobile en entrepôt pour l'hiver, bâtisse en brique solide. E. Paquette & Cie, carrossiers, 222 Plessis coin Ste-Catherine. 22-6

BUREAUX A LOUER

BUREAUX à louer, depuis $10.00 par mois, 55 rue St-François-Xavier. S'ad. La Société d'Administration Générale, 35 St-Jacques. Main 2557. 19-10

ON DEMANDE A LOUER

LOGEMENT demandé, 4 ou 5 appartements, 2e ou 3e étage, accommodations modernes, bonne localité. Limites : Sherbrooke, Delorimier, Mont - Royal, Parc Lafontaine, ou dans Outremont. Pour commencement de décembre. S'ad. 810 ave Delorimier. St-Ls 379. 23-2

LOGIS demandé à louer, 6 à 7 pièces, électricité, réservoir eau chaude. Préférence, second avec balcon. Pas plus de 5 minutes du coin Aylwin et Ste-Catherine, possession immédiate. Paiera $15 à $20. Lasalle 2933. 24-2

ON DEMANDE à louer petite manufacture environ 6000 pieds carrés de plancher, dans un édifice moderne de préférence. Donnez tous les détails à boite 66 la "Presse". 24-2

ON demande à louer logement deux appartements avec gaz. S'ad. par lettre, 235 Champlain. 23-2

AUX MALADES

ABANDONNES, découragés. Belge renommé garantit guérir immédiatement maladies vénériennes, secrètes et intimes, du sang, eczéma, nervosité, faiblesse générale, palpitations cardiaques, pieds, jambes, étourdissements, neurasthénie, épilepsie, dyspepsie, bronchite, catarrhe, vessie, reins, hémorroïdes. Toutes maladies contagieuses, prescriptions médecines. Docteurs belges. Consultations gratuites. Institut Belge St-Antoine, 1353 St-Denis. 14,16,18,21,23,25,28,29,30

AVIS. Une dame offre gratuitement de faire connaître à toute personne souffrant de douleurs rhumatismales, gouttes, lumbago ou maux de reins, dartres sèches et humides, constipation, obésité, asthme, enfin toutes les maladies provenant des vices ou altération du sang, un remède végétal et merveilleux, fabriqué en "Canada", qui l'a guérie elle-même complètement. Cette offre est la conséquence d'un voeu de reconnaissance. Ecrire: Madame Falcon, Boîte Postale Centrale 803, Montréal. 180-312

BOUTONS, PLISSAGE, ETC.

BOUTONS faits sur commande, tous les modèles; plissage plat, accordéon, etc.; boutonnières, points d'ourlet, broderie. St. Lawrence Button Co., 586, Ste-Catherine ouest. 8-26

COMBUSTIBLE A VENDRE

AVENDRE, gros bois franc, longueur poêle $3.50 le voyage, bois mou, beau voyage $2.75; rognures de moulin $2.50 rognures de madriers, 2.75 le voyage. St-Ls. 4652. Vandelac 893, Laurier Est. 15-26

ECONOMISEZ le charbon. Brûlez des blocs de bois franc, $3.50 et bois mou $2.50 du voyage. Coulombe et Cie, 384 ave Duluth. Est 2066. 4-24

CORNICHONS MARINES

CORNICHONS marinés. Première qualité garantie, sceau 25 lbs et plus, 6c ; livrés, 7c. Imperial Pickling & Preserving Co., 707 Henri Julien. St-Ls 481. 481. 306-26

DYSPEPSIE

JE GARANTIS guérir paralysie, dyspepsie, eczéma, bronchite, catarrhe, maladie foie, avec racinages bouillis. Mme Bruneau, 1465 Hôtel de Ville, près blvd. St-Joseph. 11-26

GUERISON

GUERISON du goître (grosse-gorge) assurée sans opération ni douleur, traitement simple et facile. Pour informations écrire boite 1034, Montréal. 4-26

HOPITAL DE GRAMOPHONES

HOPITAL de gramophones. Nous réparons toutes les sortes de gramophones, satisfaction garantie. S'ad. à 794 Boulevard St-Laurent. Tél. Est 6703. 30-312

LIVRAISON GENERALE

LA GENERAL Cartage Co., responsable [illegible] Henri-Julien contractera à la journée ou semaine pour livraison de marchandise avec truck Alco 5 tonnes. St-Ls. 2469. 21-26

MODES

AU PALAIS DES MODES 190 Ste-Catherine Est, grande réduction pour les fêtes. Venez faire votre choix de chapeaux de fourrures. Spécialité formes de toutes sortes. 12-26

POINTS D'OURLETS

POINTS d'ourlet à la verge, boutonnières et boutons, dernière mode, faits à très bas prix. 63 Church. Est 6551. 305-26

TRAVAUX de points d'ourlet, le meilleur, garanti sur n'importe quel tissu à 10c la verge. M. F. Cahil et Cie, 647 Ste-Catherine Ouest. Up. 1360. 9-26

PATINS—BOTTINES

BOTTINES à patins pour dames, $2.50; patins, $1.50 à $6.00; patins et bottines usagés, $4.50 et plus; articles sportifs d'hiver à vendre ou à louer. Smyth's, 310 Université. Up. 1249. Maison fondée en 1890. Catalogue. 18-26

TRANSPORT DE MARCHANDISES

NOUS TRANSPORTONS les marchandises par automobiles à prix spécial, à l'heure, à la journée ou au mois; aussi storage d'automobiles pour l'hiver. Généreux Motor Co. Ltd, 37 Ste-Catherine ouest. 3-26

REPARATIONS

A REPARER matelas, lits plume (désinfectés), ameublements de salon Chesterfield, etc. Emballage de meubles. A.-L. Rolland, 1220 St-Denis. St-Louis 2516. 305-26

MATELAS refaits à neuf, 75c en montant; meubles rembourrés; plume lavée et désinfectée. W. Watier, 174 de Laroche. St-Louis 3104. 19-26

MEUBLES réparés, rembourrés et emballés, matelas refaits et lit de plume désinfecté. Chez Rolland Frère, 1294 St-Denis, coin Villeneuve. St-Louis 337. 6-26

PERDUS

PERDUE.—Sacoche argentée contenant de l'argent, soit au café Frisco, ou dans les chars St-Denis. Prière de la rapporter à 496 St-Denis. Est 5660. Récompense promise. 23-3

PERDUE le 19 novembre 1918, une chienne levrier russe, au quai du vapeur Québec, ayant tête brune et tache jaune. Récompense libérale à la personne qui retournera ou donnera des bonnes informations au magasin de la Canada Steamship Lines Ltd, 128 St-Paul Est. Celui qui la retiendra après cet avis sera poursuivi. 24-4

PERDU ou égaré, mercredi, du No 377 avenue Roslyn, chien Boston Bull, avec licence de Westmount No 35 fixée au collier. Prière de le ramener à l'adresse précitée ou de téléphoner W. 4985. Récompense. 23-2

PERDUE, sacoche en soie noire dans les tramways circuit Mont-Royal, contenant somme d'argent et lunettes. Récompense. S'ad. 1300 Delorimier.

PERDU ou égaré du No 67 Cazelais, petit chien laineux, blanc taché de jaune. Prière de le ramener à l'adresse précitée ou téléphoner à Westmount 5661. Récompense.

PERDU hier soir, 28 nov., un porte-feuille contenant $62 et carte d'enregistrement, soit rues Bordeaux et Marie-Anne ou tramway St-Denis-Windsor, vers 9 hrs du soir, au nom de Joseph-Charles Meyrinck. Rapporter contre récompense. 1571 rue Bordeaux.

PERDUE, samedi, montre-bracelet argent sterling, aussi manchon baril en seal, dimanche, dans la partie ouest de la ville. Retournez 318 Sherbrooke ouest. Récompense.

PERDUE clef "crank" pour machine Russel Knight, ce matin entre 8 et 9 hrs de la rue St-Denis à 2477 Notre-Dame Ouest. Récompense. Rapportez 152 Ste-Catherine Ouest.

PERDUE, peau de vison dans les chars Amherst Park ou sur rue St-Pierre. 1027 De Laroche, récompense.

PERDUE, le 5 novembre, sur le train d'Ottawa à destination de la Place Viger, arrivant à 12.20 a.m., petite sacoche en crocodile contenant télescope dans étui de cuir et articles de toilette. Récompense à 313 avenue des Pins Ouest. 24-2

PERDU, hier après-midi, gilet laine blanc, de chez Dupuis à rue St-Denis. Récompense à qui rapportera 30 St-Denis. 23-2

SACOCHE, en velours bleu, contenant $5.75 en argent, perdue sur la rue St-Jérôme ou dans tramway Papineau. S. v.p. téléphoner à St-Louis 4105 et recevoir récompense.

$100 DE RECOMPENSE

pour toute information qui fera retrouver un auto Overland à 5 places volé en face de la salle des Chevaliers de Colomb, rue Sherbrooke Est, le 21 novembre. Moteur No 24131, licence No 11987, médaille de St-Christophe sur le tablier. Support double en arrière pour deux pneus supplémentaires. Carrosserie vert foncé. O.-J. Norman, 475 ave Green. Tél. West. 5101. 24-3F

$200.00 DE RECOMPENSE

pour toute information qui fera retrouver un auto de tourisme McLaughlin à quatre cylindres, série 19539, licence No 6413, engin 281747, volé le 19 novembre, carosserie en vert foncé, heurtoir, boîte à outils, horloge et lampe supplémentaire sur le tablier, silencieux, clapet d'échappement. S'ad. à J.-S. Prince, 466 rue Guy. Up. 5548. 23-4F

DIVERS

ABANDONNES, découragés. Belge renommé garantit guérir immédiatement: maladies vénériennes, secrètes et intimes, du sang, eczéma, nervosité, faiblesse générale, palpitation cardiaque, pieds, jambes, étourdissements, neurasthénie, épilepsie, dyspepsie, bronches, catarrhe, vessie, reins, hémorroïdes. Toutes maladies contagieuses, prescriptions médecines. Docteurs belges. Consultations gratuites. Institut Belge St-Antoine, 1353 St-Denis. 14,16,18,21,23,25,28,29,30

ATTENTION—Beaucoup de maladies et mauvaises habitudes de toutes sortes ivrognerie, cigarettes, etc., etc., peuvent être guéries sans remède, par ma méthode. Professeur L.-J. Fortier, 492 St-Denis. Tél. Est 1293. 19-6

AUX INTERESSES. On est prié de prendre note que toutes les dettes contractées envers la Yelin-Slotin Co., ainsi qu'envers la London Store, appartiennent maintenant, en vertu de la loi, à la compagnie Louis Limited et que tous les paiements doivent être faits au bureau de ladite compagnie Louis Limited ou à son agent autorisé. 24-3

AVIS de responsabilité. — Après cette date je ne serai responsable d'aucune dette contractée en mon nom, par qui que ce soit, sans un ordre signé de ma main. M. C. Lévesque. 283 Papineau.

AVIS—Demande a été faite à la Corporation de la Cité de Montréal pour permission de garage public sur le lot numéro cadastral 8 subdivision Nos 241 du quartier Mercier, No 350 rue Letourneux. John Rougeau, rue Letourneux. Montréal 29 novembre 1918. 24-2

AVIS DE RESPONSABILITE — Après cette date je ne serai responsable d'aucune dette contractée en mon nom, par qui que ce soit, sans un ordre signé de ma main. Signé Anselme Rousseau, Ile Perrot, 28 novembre. 23-2

DANS maison propre et tranquille, chambres privées pour malades à prix modéré. Mlle Lalonde, 26 Prince-Arthur ouest, près Clarke. Est 1710. 24-3

Mlle ALEXINA LESCOMP voudrait-elle envoyer son adresse à casier 77 La Presse pour affaire très importante. 24-3

MAISON propre et tranquille, chambre privée pour malade, prix modéré. Mlle Lalonde, 26 Prince-Arthur ouest, coin Clarke. Est 1710. 24-4

OBSEQUES imposantes. Les funérailles de Madame J. Onés. Morinville, née M. Rosalie Durand, ont été célébrées à l'église Saint-Charles de Providence, Rhode Island. Tout était en rapport avec les circonstances: décor, chant, cérémonies. Le service funèbre fut chanté par M. l'abbé Plasman, curé, assisté des abbés Phage et Morel, comme diacre et sous-diacre. Madame Morinville laisse dans le deuil, son époux, un fils J.-Julien, marchand-tailleur; cinq filles: Marie-Louise, Elodie, soeur Saint-Jean du Calvaire, soeur Sainte-Marie-Thérèse, toutes deux religieuses de la Congrégation de Notre-Dame, et Cécile religieuse Franciscaine de Marie. De nombreuses offrandes de messes, bouquets spirituels, télégrammes de sympathies et de riches monceaux de fleurs ont été offerts par les parents et les amis. Nos plus cordiales sympathies à la famille en deuil.

REMERCIEMENTS à S. Joseph pour guérison obtenue avec promesse de faire publier. Mme H. Monette, 46 rue St-Martin, Montréal. 23-2

REMERCIEMENTS à la Ste-Vierge pour faveur obtenue avec promesse de publier.—F.-M.-P.

REMERCIEMENTS à St-Roch pour faveur obtenue avec promesse de publier. —F.-P.

STANTON'S Epilepcure. Le seul remède infaillible contre l'épilepsie, (tomber d'un mal). En vente aux pharmacies P. R. Thomas, 384 Bleury, Montréal ; J. B. Goyer, 180 Ste-Catherine Est. $1.25 la bouteille. Stanton's Epilepcure, Est 2807, 635 St-Hubert, Montréal. 23-6

SPECIAL CETTE SEMAINE

En faisant vos achats de viande et provisions chez H. Leduc, boucher, 182 Bréboeuf, près Mt-Royal, vous constaterez l'épargne que vous ferez tout en recevant des marchandises de 1ère qualité. Steak dans la ronde 22c; croupe de boeuf avec jarret 15c, sirloin, même prix, rôti sirloin 17c; boeuf haut côté, bon marché 13½c, steak haut côté 15c; poitrine de boeuf, 12½c; lard frais ou salé 27c et 28c; devant d'agneau 15c, quartier derrière 18c; boudin et saucisse, 2 lbs pour 25c; jambon pique-nique 30c; graisse fondue 28c, par 5 lbs $1.35; tomates en boîte 19c ou $2.20 la doz. Volailles fraîches reçues aux plus bas prix du marché. N'oubliez pas l'adresse, 182 Bréboeuf. Toute personne produisant cette annonce aura droit à 3 boîtes de tomates pour 50c. Ces prix sont garantis pour demain et lundi. St-Louis 85. 23-2F

DIVERS

AU BON MARCHE

Chez A. Leduc, boucher, coin Villeneuve et Droiet, prenez chars St-Denis, arrêt Carrière ou Villeneuve. Lard frais ou salé, 1ère qualité 28c, par 10 lbs, $2.75 petits jambons frais et préparés au sucre, 30c; 500 lbs têtes de cochon 12½c; morceau de boeuf haut côté 1ère qualité 16½c; croupe et sirloin de boeuf 20 et 22c; forçure de cochon 25c; agneau devant 18c et 20c; rôti d'agneau 23c; coeur de boeuf 12½c, 2 lbs de boudin rouge et saucisse, 2 lbs pour 25c; épaule de porc frais trimmée, fraîche, 29c; 15 et 17 lbs viande mélangée avec steak et rôti, $2.00; 1 lb graisse fondue 27c; 5 lbs $1.33, au seau de 25 lbs $5.40; beurre de crèmerie 1ère qualité 5 lbs $2.60, à la boîte 51c; 11 lbs pois à soupe cuisant, $1.00, 23 lbs $2.00; 10 lbs fèves blanches $1.20; 20 lbs $2.35; choux, la doz. 40c; tomates en boîte 17c, 3 pour 50c; par doz $1.95. Venez à bonne heure demain afin d'éviter l'encombrement. Ces prix sont garantis pour demain et lundi. Veau extra, devant 14c; quartier derrière 17½c. St-Louis 733. 23-2F

GRIPPE ESPAGNOLE

Sirop Gaiacol de Z. Brabant, préservatif et curatif de la grippe, Bronchite, Pneumonie, Consomption. Découverte merveilleuse, faite au moyen du rayon X. Ce remède composé de Gaiacol exposé au rayon X, c'est-à-dire Radio-Active tue instantanément les microbes de la grippe, tarit l'expectoration, supprime les crachats, etc., etc. En vente partout 50 cts la bouteille. Dépôt général Institut Electro-Thérapique de Z. Brabant, 211 Ste-Catherine Est. Tél. Est 1424. 19-6F

AUTOMOBILES A VENDRE

APPAREIL Smith Form-a-Truck, pour transformer n'importe quel automobile en camion d'une ½ tonne, $400; autre marque $450; 250 de ces attachements sont en usage à Montréal. Legaré Automobile and Supply, 375 Ontario Est. Tél. Est 6012. 20-6

AUTO Studebaker, 7 passagers, modèle 1914, en bon état, bon marché. 1937 St-Laurent. St-Ls 9678. 24-2

AUTO LOZIER 7 places, bon ordre, bon marché. 1602 Bordeaux. St-Ls 629. 24-2

AUTOMOBILE Ford, magnifique truck d'une tonne, en parfait ordre. S'ad. 396 St-Antoine. 23-3

AUTO Hudson touring, 5 places, modèle 4-37 à vendre. Aucune offre raisonnable 23-3

AUTO Ford, 5 places, en bon ordre, vendra bon marché. S'ad. 1203A Delaroche, près Defleurimont, boul. St-Denis. 24-2

AUTOMOBILE à 7 places avec roues de broche échangeables, vendra $450. 160 Montgomery. 24-2

AUTOMOBILE Chalmers, modèle 1918, presque neuf, 6 pneus de spare, ayant coûté 3,200, vendra 1,500; cause départ. 65 Sherbrooke Est. 21-6

AUTO truck ou châssis, bargain. S'ad. S. Brasser, 1712 Cadieux. 22-3

CAMIONS—Camions usagés aussi bons que neufs, de 1500 lbs à deux tonnes —$300 en montant. Plusieurs bonnes marques sont offertes. Termes raisonnables acceptées. Legaré Automobile and Supply Co., Ltd., 375 Ontario Est. Est 6012. 20-6

CARROSSERIE de limousine Cadillac en bonne condition; carrosserie en aluminium, bien rembourrée, à un véritable prix de sacrifice. S'adresser à Montreal Auto Salvage. 977 rue St-Denis.

CHEVROLET modèle 1918, ayant fait 3200 milles, à vendre avec beaucoup d'extra, garantie en bonne condition. S'ad. 109 St-Charles, Longueuil. Tél. 229. 24-2

COUVERTURES d'automobile et de voitures, celluloïde remplacé dans les rideaux, tabliers et heurtoirs recouverts, coussins, toutes les sortes de réparations, D. Dowell, 102 St-Henri. 10-26

DETROIT RADIATOR CO. Experts pour radiateurs d'automobiles. Remettons à neuf vieux radiateurs. Travail garanti. Essayez-nous, 219 Ontario O. Uptown 2787. 2-26

FAITES inspecter et overhauler vos machines à domicile si désiré par mécanicien expert, spécialité de McLaughlin. 341 Avenue Laval. Est 3294. 20-6

FORD de tourisme en bon ordre, 1913, à vendre. S'ad. Est 274. Visible le dimanche. 24-2

FORD — Coupe modèle 1917, en parfait ordre, overhaulé et 4 bons pneus. Jos. Bonhomme Limitée, 200 Guy. 27,29,30

FORD touring 1917, parfaite condition, garantie, pneus neufs, roue ajustable, lumière électrique, etc., presque pas eut d'usage. S'adresser 98 Parc Lafontaine, entre 1 hrs et 2 hrs seulement. 24-2

FORD — Sedan, modèle 1918, 4 mois d'usage seulement avec plus de 400.00 d'extras, à sacrifice à très bas prix. Jos. Bonhomme Ltd., 200 Guy. 22-4

HUDSON Six, 7 passagers, modèle 54, en parfait ordre, à vendre à sacrifice, cause: de départ. A. Grégoire, 721 Berri. 21-5

McLAUGHLIN, 6 cylindres, 5 passagers, lumières électriques, démarreurs, 4 pneus neufs, aussi Apperson, 4 cylindres, 5 passagers, 4 pneus, parfait ordre, 2547 ave du Parc. St-Ls 2414. 24-2

McLAUGHLIN buick-D 45, bien équipé, à vendre, appelez Uptown 8317. E. Hamel. 24-2

MONTREAL AUTOMOBILE SALVAGE a un gros assortiment de ressorts, aussi engrenages, transmission et différentiel, cousinets pour toutes fins, radiateurs, roues, carburateur, magnetos, serpentins, démarreurs, dynamos, phares d'avant, etc., toutes les parties pour tous les automobiles. 973 St-Denis.

NATIONAL 1914, 7 passagers, 5 pneus presque neufs, démarreurs électriques; le tout en parfaite condition. Martel Ltée., 229 Bernard. Rock. 1243. 24-2

NOUS venons de renouveler notre assortiment de chars usagés. Hudson, Super-Six, McLaughlin modèle 49, 1918, Chevrolet 490 en parfait ordre comme neuf, Studebaker Six, et 4, Overland. Plusieurs autres marques. Termes raisonnables acceptés. Legaré Automobile and Supply Co., Ltd., 375 Ontario Est. Est 6012. 20-6

RADIATEURS promptement réparés, soudures toutes pièces, cylindres, crank-shafts, etc., travail garanti. Dominion Welding & Manufacturing Co., 584 St-Timothée. Est 4430, près Sherbrooke et Amherst. 16-26

RADIATEURS, carrosseries, garde-boues, lampes, promptement réparés par expert, prix modérés, ouvrage garanti. J.-A. Houle, 765 Laurier Est. St-Louis 9661. 21-6

STUTZ Touring, 6 passagers, modèle 1917, aussi propre qu'un neuf, vendra bon marché pour du comptant, cause départ. S'adresser à Jean Juneau, 664 Ste-Catherine Ouest. 21-3

TAXI Ford, modèle 1914, en bon état de fonctionnement. $300.00 pour une vente rapide. S'adresser à Montreal Auto Salvage, 977 rue St-Denis.

TOURING Interstate, 5 places, modèle 1914, trajet fait 14000 milles, truck de livraison McLaughlin, 1 tonne, Bewick en parfait ordre. 286 Centre. Vict. 998. 26,27,29,30

COUVERTURES DE RADIATEUR

Couvertures de radiateur pour Studebaker, voitures 1917-1918, aussi d'autres modèles. Cette semaine 50% de réduction dans le prix. Venez nous voir de suite. La Cie des Véhicules Moteurs de Montréal, Limitée, 14-16, rue Victoria. 23-3F

$200.00 DE RECOMPENSE

pour toute information qui fera retrouver un auto de tourisme McLaughlin à quatre cylindres, série 19539, licence No 6413, volé le 19 novembre, carosserie en vert foncé, heurtoir, boîte à outils, horloge et lampe supplémentaire sur le tablier, silencieux, clapet d'échappement. S'ad. à J.-S. Prince, 466 rue Guy. Up. 5548. 22-4F

Experts en réparations d'Automobiles

Si vous avez du trouble avec votre auto, faites un essai avec nous pour la réparation de cette voiture; vous y serez le gagnant. La Cie des Véhicules Moteurs de Montréal, Limitée, 14-16 rue Victoria. 28,30F

AUTOMOBILES DEMANDES

ON DEMANDE à acheter, bon prix, argent comptant un auto de tourisme McLaughlin D-35. Devra être en bon état. On en a besoin immédiatement pour client de la campagne. Garage O. Côté, 1277 ave Mont-Royal Est. 23-3

VIEUX automobiles. On demande à acheter vieux automobiles de n'importe quelles marques, de tout modèle et en n'importe quel état pour rebuts, argent comptant. Automobile Salvage Co., 973 St-Denis. St-Louis 5195. 19-6

AUTOMOBILES A LOUER

AUTOMOBILES à louer, 4 chars de 7 passagers, en parfait ordre, avec bon chauffeur mécanicien licencié, à n'importe quelle heure et endroit, satisfaction garantie. Republic Garage, 1590 Boul. St-Laurent. Tél. St-Ls. 1232. 231-n

A VENDRE

A BAS PRIX, caisses enregistreuses "National", seconde main, garanties pour deux ans, réparations, accessoires. Agences Blackwell et Landry, Limitée, 4 St-Laurent. Main 4357. 1-306

A SACRIFICE, disques Emmerson à double face, tout neufs, valeur 45c pour 29c, 358 Ste-Catherine Est. 22-6

A VENDRE

A BON MARCHE. Magnifique paletot doublé en rat musqué, meilleur drap anglais et beau collet en loutre, n'a été porté que deux fois ; aussi beau paletot en chat sauvage. Occasion. S'ad. à 481 St-Denis. 2-24

AMEUBLEMENT, set de chambre à coucher, salle à dîner, boudoir, tapis, rugs, pour être vendus à sacrifice, 7 Notre-Dame ouest. 23-4

AMEUBLEMENTS boudoir et living room tapisserie et chêne fumé, ainsi que fauteuils séparés, gramophone cabinet fini acajou. S'ad. 770 St-Denis. 23-3

AMEUBLEMENT boudoir et living-room, tapisserie et chêne fumé, ainsi que fauteuils séparés, gramophone cabinet fini acajou. S'ad. 770 St-Denis. 24-3

AMEUBLEMENT de maisons, tout magnifique et presque pas servi, vendra complet ou séparément, à grand sacrifice. 992b St-Denis, 2ème étage. 21-6

A MON nouveau magasin de Pathéphone nous réparerons machines parlantes, toutes sortes. Ouvrage première classe, prix modéré, 1968 St-Laurent, St-Louis 1526. 3-26

ATTENTION spéciale apportée aux robes de soirée et de noces, grandeurs extraordinaires en robes et blouses. The American Fashion House, 1276 blvd St-Laurent. 22,26,29,3,6,10,13

AUBAINE! Ameublement de boudoir, aussi de chambre à coucher, tapis, etc., à vendre à bon marché. S'ad. entre 7 et 9 hrs du soir, à 454 Demontigny est.

A VENDRE, bureau pour monsieur, lit-table, tout neuf, à bon marché, à 144A Visitation.

A VENDRE, scie à ruban sur pied, une scie ronde, 1 plaineur d'épaisseur, une sableuse, lot de poulies en bois. Major, 808 Hôtel de Ville. 24-6

A VENDRE, cheveux, toupet pour monsieur fait sur commande à prix raisonnable. Alp. Cadoret, 938 Droiet. St-Ls 7603. 24-2

A VENDRE, 10 appartments meublés, cause, départ pour l'Europe, bien bon marché. S'ad. 38 St-Timothée. 24-2

A VENDRE, bon marché, set salle à dîner et piano carré, 246 Ontario Est. Est 8166. 23-3

A VENDRE à sacrifice, une bague à diamant, 2½ carats, montre d'or, superbe étole de vison, aussi piano droit. 1064 St-Hubert. 23-3

A VENDRE, poêles à gaz et charbon, fournaises, machine à laver, tordeurs, faisons échange et réparations. M. Robert et Cie, 627 Mont-Royal Est, St-Ls. 162. 14-26

A VENDRE, meubles et poêles neufs ou d'occasion, aussi faisons échange et réparations. J.-B. Paquin, 186 rue Maisonneuve. Est 4071. 10-26

BALANCES calculatrices pour boucher ou épicier et autre petite, très bon marché; aussi couteaux à jambon, à conditions faciles. 98 Garnier, St-Louis 7887. 23-3

BEAU set chambre chêne doré à vendre. S'ad. 184B Beaudry. 23-2

BEAU gramophone Victor à vendre, pouvant jouer les disques à aiguilles et Pathé, ayant coûté 400, vendra 175 avec tous les records. 65 Sherbrooke Est. 21-6

BEAU ménage à vendre à sacrifice, cause de décès. Paul Lefort, 1605 St-Laurent.

BEAU ménage trois appartements, continuation de bail. Occasion pour jeunes mariés; charbon rentré pour l'hiver. S'ad. après 4 heures, 683 St-Valier, en haut St-Denis. 22-4

BOTTINES pour hommes, 20,000 paires de bottines pour hommes, échantillons. Valant ordinairement jusqu'à $12.00 pour $2.98, $3.98 et $4.98. Peoples Sample Store, 451 St-Jacques. 24-2

BOTTES en caoutchouc, 300 paires de bottes en caoutchouc pour hommes. Valant ordinairement $7.50 pour $3.98. Peoples Sample Store, 451 St-Jacques. 24-2

BUREAU, sofa, porte-chapeaux, prélart, fournaise, table extension, cuisine. S'ad. après 6½ soir. 1176 Bordeaux. 22-3

CASH REGISTER National de seconde main garantis pour deux ans. Pas de prix de fantaisie, pas de gros loyers, pas de commissions d'agents. Cash Register Bazar, Enr., 35 Notre-Dame Est. Téléphone Main 5525. 151-n

CHAUSSURES! Grande réduction d'ici aux fêtes dans toutes nos chaussures pour hommes, femmes et enfants. Rodrigue et Alain, 250 St-Laurent, coin Dorchester. 23-26

CHAUSSURES. Pour avoir des chaussures du dernier goût, allez chez Aimé DeMontigny, chaussures de haute qualité. 672 rue Ste-Catherine Est. 12-39

CHESTERFIELD et chaises tapisserie française, set chambre acajou solide, set salle à dîner Walnut, set salon acajou 3 morceaux. 194a Christophe-Colomb. 26,28,29

CHEVEUX à vendre, quatre belles tresses de cheveux brun et noir, à bon marché. S'adresser 159 St-André. 21-4

CLAQUES pour hommes et femmes, 3,000 paires de claques. Valant ordinairement $1.50 pour 47c, 69c et 89c. Peoples Sample Store, 451 St-Jacques. 24-2

COMPLET en velours corduroy pour homme, buste 36, bon pour charretier ou livreur, etc., aussi pardessus d'hiver en tweed pour jeune homme, visible samedi et dimanche, 706 St-Hubert. Est 2810.

COUPONS pour habits, costumes, pardessus, petits pantalons, hommes, enfants, désassortis, à votre prix. On a fait banqueroute. 262 Amherst.

DESSUS de coussins travaillés sur velours, différents modèles d'impression. S'ad. 910 Dorchester Est. 24-2

DIVERS articles de boucher, balance Toledo calculatrice, une fondoire pour graisse, bloc pour viande, show case, registre, crochets, racks en acier McCaskey. 453 Beaubien St-Louis 5318 24-2

ENCYCLOPEDIE Larousse illustrée, complète, 8 volumes, comme neuve, $45. S'adresser le soir de 7 à 8 h., 629 avenue Laval. 24-2

EN FAIT de phonographe épargnez votre argent et vos pas, allez tout droit à la Cie Royale de Pianos et Phonographes, pour les célèbres machines Brunswick et grafonola et disques Columbia. Toujours en stock un choix de Brunswich à partir de 62.00 à 500.00 et Columbia de 30.00 à 300.00. Vendons à termes faciles et faisons l'échange de phonographes. 1911 Ste-Catherine Est. Las. 2933. 24-3

FOURNAISES Québec Heater avec tuyau différentes grosseurs, possédant gril, bonne condition, prix raisonnable. S'ad. 2590A Waverley près Bernard.

GARNITURES électriques pour sept pièces, $7.50 et plus, fils posés, garanties et livrées. Ouvert le soir. Up. 4556, 314 Ste-Catherine Ouest. 1-25

GLACIERES "Fabien" sont pratiques et très économiques pour épiciers, bouchers, restaurants, fleuristes, etc. Réparations et échange. C.-P. Fabien, 31 Ste-Cunégonde. Vict. 1590. 304-26

GRAMOPHONE cabinet fini acajou, 44 pcs hauteur, jouant tous les records, avec assortiment de disques Victor. S'ad. 770 St-Denis. 22-3

GRAMOPHONE avec records, a coûté 150.00, à vendre à bon marché, 2 mois d'usage seulement. 462B Beaudry.

d'usage seulement. 462B Beaudry. 305-26

GRAMOPHONES, records à vendre, échangerons les records bon marché, machines à coudre $5 comptant, réparations, comptant ou crédit. Echange, 904 Ontario Est. Tél. Est 1043. 24-3

GRAMOPHONE, magnifique cabinet en acajou, payé $135, avec records, à vendre à sacrifice pour du comptant. 168C Wolfe. 24-2

GRAMOPHONES. Nous réparons toutes les sortes de gramophones; satisfaction garantie. C. Lamoureux Eng., 661 Mt-Royal Est. St-Ls 3177. 1-26

GRAPHOPHONE cabinet avec records, a coûté 175.00, à vendre à bon marché, peu d'usage. 298 DeLanaudière, près Mt-Royal. 5-26

GRAMOPHONE, 54 pcs, un grand, ayant coûté $250 il y a deux mois, à vendre pour $125. S'ad. immédiatement. 1046 St-Urbain. 24-2

GRAMOPHONE, gros cabinet, nouveau modèle, meilleure marque connue pour reproduire tous records, payé $200, pour $70, avec lot records, cause mortalité, 63 Ste-Catherine Est. 26,28

GRAMOPHONE cabinet fini acajou, 44 pcs hauteur, jouant tous les records, avec assortiment de disques Victor. S'ad 770 St-Denis. 24-3

GRAMOPHONE.— Nous réparons toutes sortes de gramophone, à domicile si désiré. St-Ls 8159. Echange Mt Royal, 743 Mt-Royal Est. 5-26

GRAPHOPHONE cabinet fini acajou, 46 pouces de hauteur, style 225, vendra immédiatement $85 comptant. 56 Sherbrooke Ouest, App. 9. 305-26

GRAMOPHONE. Superbe cabinet acajou avec records Victor. Sacrifiera bon marché. 557A Wolfe. 1-26

GRAMOPHONE, gros cabinet acajou tout neuf, dernier modèle, joue tous les records, valant $160.00 pour $85.00 comptant, chance exceptionnelle. 39B Saint-Jérôme, coin Cartier. 24-2

4 GRAMOPHONES pour annoncer dont 3 à double ressort $10, $40, $70, $100, le tout pour $100, comptant ou termes 562 Mont-Royal Est. 23-2

GRAMOPHONE ½ cabinet, jouant tout à la perfection, à vendre, grand sacrifice. Départ Belgique, $30.00 avec disques. 195 Champlain. 22-4

A VENDRE

GRAMOPHONE avec 10 records, valeur de $75 presque neuf à vendre à moitié prix, faites une offre, 401 Garnier. 21-6

GROS gilets tricots $15.00, valant ordinairement jusqu'à $12.00 pour $4.98 et $5.45. Peoples Sample Store, 451 St-Jacques. 24-2

MACHINE à coudre New William à vendre, tête bascule, en parfait ordre, $10. 128A St-Denis. 24-2

MAGNIFIQUE fontaine à crème à la glace en marbre blanc, avec tous les accessoires, n'a jamais été en usage, très bon marché. S'ad. Pharm. Cofsky, 443 Robin, coin Amherst.

MANTEAUX de dames, 800 manteaux en tweed pour dames. Valant jusqu'à $30.00 pour $7.95. Peoples Sample Store, 451 St-Jacques. 24-2

MEUBLES de ménage à vendre, aussi grand miroir de cheminée, porte-chapeaux, mobilier de chambre à coucher, etc. Le propriétaire part de Montréal. S'adresser à 2008 rue Hutchison. 24-2

MEUBLES aux prix de la fabrique. Fonds de banqueroute de $30,000 de meubles, poêles, tapis, prélart, lits en cuivre et en fer, lit, matelas, etc., à sacrifice. The Peoples Furnishing House, 893 Mont-Royal, près Papineau. 21-26

NECESSAIRE pour bébé contenant tout ce qu'il faut, 22 articles, le meilleur tissu cousu à la main, réelle occasion, $10. 609 Université. Mme Paul. Uptown 8339.

OCCASIONS en fait de gramophones. Nous vendons des gramophones et des records à notre nouveau magasin. Conditions de paiements faciles. Nous faisons aussi toutes sortes de réparations. S'ad. à 72 avenue Mont-Royal Est. Tél. St-Louis 4923. 126-312

OUTILS de ferblantier de seconde main à vendre. S'ad. à M. Louis Gauthier, St-Pie de Bagot. 20-15

PALETOTS en tweed pour hommes, 700 paletôts pour hommes. Valant jusqu'à $45.00 pour $6.98 à $18.00 Peoples Sample Store, 451 St-Jacques. 24-2

PALETOTS d'hiver pour hommes, différentes grandeurs, en bon état, $4, $6, $8, $10, $15. Visibles toute la journée. 373 St-Georges, 1er magasin après Ste-Catherine. 21-6

PALETOTS d'hiver pour hommes. Noirs, grands 42, 44, 46 presque neufs, faits par tailleur, vendre très bon marché. 373 St-Georges, 1er magasin après Ste-Catherine. 21-6

POELE à charbon à vendre, tout neuf, ayant servi une semaine, à coûté $45, vendra pour $27. S'ad. 25 Garnier. 28-30

POELE à gaz double pour salle à manger, 20 feux, 6 mois d'usage, a été fait sur commande au prix de $215, vendra pour $115. S'ad. 2191A Cartier. 22-3

POOL à vendre, 4½ x 9, marque Brunswick-Balke, coûté $400, vendra $125, accessoires complets, pas d'usure, parfaite condition. S'ad. immédiatement à Brouillet, 60 Garnier, Montréal. 24-3

RECORDS à vendre, échangez vos vieux records pour des neufs, le plus groos échange de Montréal. 742 Mont-Royal Est, St-Louis 8159. 14-26

RECORDS. Nous échangeons et vendons les records de gramophones. Ouvert le soir. Echange Viauville, 223 Ste-Catherine, près 5ème avenue. 24-2

SALOIRS à vendre, aussi quarts de toutes sortes. S'ad. A. Tessier, 445 St-André. Tél. Est 2695. 24-3

SIDEBOARD, poêle, fournaise, pendule et différents autres articles de ménage à vendre, 3335 St-André. 22-3

SIDEBOARD, poêle, fournaise, pendule, et différents autres objets de ménage à vendre. 3335 St-André. 23-3

SOFA couvert en denim vert avec boîte en dessous pour effets de lit, très propre. St-Ls. 1104.

TABLE ronde de salle à manger, manteau pour dame, 2309 Ontario Est, près Chambly.

TABLE de pool, billard anglais, billard américain, set de billes en ivoire à sacrifice, d'ici à 3 jours, 1139 Ste-Catherine Est. Las. 937. 24-2

TABLES de pool, deux, en bon état, entièrement complètes; aussi salle à louer. S'ad. à 601 Monsabré. Tél. Lasalle 2154. 24-2

150 RUGS de 9 x 7½ pds en tapestry, valant $20.00 pour $13.75, 50 rugs Axminster à l'ancien prix, 200 pièces de prélart sur toile, à bon marché, 214 Dufresne entre Demontigny et Logan. Lasalle 167. 23-2

CHAUSSURES EN DRAP

.90 cts jusqu'à 10 points, 1.00 de 11 à 2 points, en beau dongola .75, .90 pour filles ou garçons de 11 à 2 points 1.40, 3233 Christophe Colomb, passé rue Bélanger, maison privée, prenez char St-Denis Amherst Parc. 24-2 F

NATIONAL CASH REGISTERS

et "Systèmes de Crédit" à vendre aux plus bas prix, petits paiements mensuels, pas d'intérêt, garantie écrite ; vieilles caisses réparées, reconstruites, achetées, vendues et échangées. J.-C. Laird, agent, National Cash Register Co. of Canada Limited, 122 rue Ste-Catherine ouest, Montréal. 18,20,22,25,27,29

CHEVAUX TONDUS

ALLEZ faire clipper vos chevaux à l'électricité en 30 minutes, chez Edmond Boisvert, 540 Amherst. Est 1306; satisfaction garantie, prix modéré. 16-26

CHEVAUX, VOITURES, HARNAIS

A VENDRE, deux robes Musk-Ox de choix. J. Côté, 86 Grand Trunk. 24-2

A VENDRE, attelage, jument rouge pesant 1400 lbs, lorrie et harnais tout neufs, en bloc ou séparément, vente cause de départ. S'ad. 188 Ste-Elisabeth.

A VENDRE attelage d'express, express, attelage de tombereau, poêle électrique 4 ronds McClary's tout neuf. S'adresser 162 rue Roy Est. 23-3

A VENDRE — Beau berlot de famille, aussi belle jument canadienne, attelage, vendra bon marché, 63 Marquette. 21-5

BEAU cheval 7 ans, convenable sur toutes voitures $70, boghei, harnais, sleigh $10, cause plus besoin. 1423 St-Denis. 22-4

BEAU CHEVAL 1100 lbs, bien sain, 8 ans, pour $60, faut vendre, cause départ. A. Dupuis, 2069 ave de l'Eglise, Côte St-Paul. Vic. 2685. 24-2

BELLE jument, 6 ans, pesant 1100 lbs bonne pour voiture lourde, saisie pour dette, vendra bon marché. 438 Aylwin. 22-3

BERLOT à vendre bon marché. 436 Gilford. 21-5

BONNE sleigh de boucher à vendre. S'ad 1743 Blvd St-Laurent. St-Louis 3409. 24-2

BOB sleigh avec couverte, 3 robes noires, un harnais, 2 sets de cloches, 2 carrioles. S'ad. I. Degailliez, Oriental Hôtel, 13 Ste-Catherine O. Est 5079. 22-3

BOGHEI neuf, aussi sleigh Windsor et attelage, tout neuf, bon marché à prompt acheteur. Main 1330, 88 St-Martin. 22-4

CHEVAL 1000 lbs, pas de défauts, $35; autre, 7 ans, 1150 lbs, sain, $85. 870 St-André, près Duluth.

CHEVAUX 1000, 1300, jument 1050, jeune, saine, harnais double, simple, voitures d'été, d'hiver, toutes sortes. 210 Christophe-Colomb. St-Ls 8906. 23-2

CHEVAL à vendre, bon marché plus besoin. 489 Visitation. 23-2

CHEVAL à vendre, à louer ou échanger pour plus gros. S'ad. soir 1475 Papineau. St-Louis 1664. 22-3

GROS cheval 1400 lbs, gras, âgé 7 ans, bien sain, pas de défaut, 125.00. S'ad. 259 Champlain.

HARNAIS, jument à vendre, pas de défauts, bien bon marché, aussi bob-sleigh express, berlot. 2214 St-Hubert. St-Louis 7778.

JOLIE jument brune, pesant 1250, âgée de 8 ans, à vendre bien bon marché. S'ad. 604 Demontigny est. Tél. Est 6259.

JUMENT brune à vendre, âgée de 7 ans, pesant 1500 lbs, vendra garantie; cheval rouge 1075 lbs, gros train, bon marché. 211 Desjardins, Maisonneuve.

MAGNIFIQUE trotteur rouge, promenade, express, 5 ans, 1150 lbs, harnais, cariole Ledoux presque neuve. 1068 St-André. St-Louis 3863. 24-2

STE-CATHERINE à vendre, berlot, sleigh de boucher, robe de chèvre, 10 attelages assortis de boghels, d'express et de tombereaux. S'ad. 94 Laurier E. 23-4

4 JUMENTS 1200 et 1300 lbs chacune, 7 et 8 ans, saines, vendra bon marché, obligé vendre immédiatement. 853 St-André.

2 CHEVAUX, 1200, 1050 lbs, sans défaut, à l'essai, 8 ans, 6 ans, $60 et $50. 335 Amherst. Tél. Est 8101.

7 POULINS à vendre, 5 à 6 ans, sains, $50 à $75; 3 sleighs jobbing, très bon marché. 251 de Laroche. 23-3

ANIMAUX DOMESTIQUES

CHIENS belges pour le lièvre, 3 à 4 mois 724 Ste-Catherie ouest. 24-2

DEUX chiens enregistrés à vendre, garantis pour la chasse aux chevreuils. S'ad. 1846 Boyer. 20-6

GROS chien St-Bernard, pesanteur 160 lbs, garanti première classe pour la garde, âgé 2 ans, pas de défaut. S'ad. 109 St-Charles, Longueuil. Tél. 229. 24-2

PLUSIEURS lapins géants belges à vendre. S'ad. Boîte 61, Coteau Station, Co. Soulanges, P.Q. 19-7

ANIMAUX DOMESTIQUES

SERINS chanteurs, pigeons, poissons dorés, chiens, nourriture d'oiseaux, etc. Aussi une jument rapide. R. Mainville, 585 St-Laurent. Est 3032. 24-2

SERINS à vendre, très bons chanteurs, bon marché, peuvent être vus en tout temps. S'ad. 2094 St-Hubert. 24-2

CHALOUPES, YACHTS, MOTEURS

MOTEUR à vendre, 75 forces, 550 Volts, vitesse 720, en très bonne condition. S'ad A. Robillard, 1354 Gertrude, Verdun. Vic. 1511. 22-4

PIANOS ET ORGUES A VENDRE

ATTACHEMENT pianola, avec 25 rouleaux, valeur $180.00, pour $85.00. S'ad. 358 Ste-Catherine Est. 22-6

A VENDRE beau pianola tout neuf Lindsay avec boîte à musique et tous les rouleaux, le tout pour 500. S'adresser 65 Sherbrooke Est. 21-6

PIANO première marque Américaine, 6 mois d'usage, paraît tout aussi bien qu'un neuf. S'ad. 396 St-Antoine. 23-3

PIANO cottage neuf, acajou, son riche, mécanisme première classe, bonne chance pour prompt acheteur. S'ad. le jour, le soir ou dimanche. 1285 De Laroche. 24-2

PIANO carré $20, 2 violons $15, couple de lapins géants des Flandres croisés, $4. Visible en tout temps, 392 Plessis.

PIANO automatique presque neuf, 88 notes, doit être vendu immédiatement. 113 Mont-Royal Ouest. Up. 4679.

PIANO droit Mulhollin, presque neuf, à vendre bon marché. S'ad. à 333 rue Christophe-Colomb.

PIANOS d'occasion, droits et automatiques, neufs et peu usagés, gramophones. Faites la comparaison avec d'autres magasins avant d'acheter. Termes pour convenir. Pas d'intérêt chargé. Mulhollin's Piano Parlors, 786 Ste-Catherine Ouest.

PIANO droit Nordheimer en parfait état, caisse en chêne fumé, 7 1-3 octaves, cadre tout en fer, 3 pédales, ne peut être différencié d'un neuf. A coûté $500, prix maintenant $350.00, $15.00 comptant et $2.00 par semaine. C. W. Lindsay Limited, 394 Ste-Catherine O., angle St-Hubert. 23-3

PRIS pour dette, très beau piano cottage, aussi pianola, attachement automatique, vendra bon marché. S'ad. en tout temps, 403 Mt-Royal Est.

ENNIS & CO.

Piano automatique, belle caisse en acajou, 88 notes, muni des plus nouveaux systèmes pour le contrôle du son et de l'expression, paraît et joue comme un neuf. Une occasion à $575. Conditions $25 comptant et $12 par mois. C.-W. Lindsay Limited, 512 Ste-Catherine O. 23-3F

MAITRES DE CHAPELLE

Si vous êtes à la recherche d'un orgue à tuyaux usagé, voici votre chance. Nous avons monté dans notre salle Lindsay un petit orgue à tuyaux Kimball qui est maintenant en parfaite condition et qui conviendrait très bien pour une petite église. Nous ne pouvons pas le décrire ici mais nous vous invitons à venir l'essayer. Le prix est $850, les conditions de vente sont très raisonnables. C.-W. Lindsay Limited, 512 Ste-Caterine ouest, près Peel. 23-3F

PIANOS CARRES

Marshall & Wendall, caisse en noyer, $75. Hood, caisse en noyer et Hallet & Cumston, caisse en noyer, $80 chacun. New-York, caisse ébénacée $120. Hale, caisse en acajou foncé, $125. $10 comptant achètera l'un des pianos ci-dessus. Tous sont en parfaites conditions et bons pour plusieurs années de service. Conditions faciles pour la balance. C.-W. Lindsay Limited, 512 Ste-Catherine Ouest. 23-3F

FOURRURES A VENDRE

A BAS PRIX, manteau mouton Perse, 42 pcs longueur, $98.00; manteau en seal, collet et poignets Wallenby, $69.00; manteau Hudson seal uni, $140.00, garni Alaska, $195.00. Salon de Fourrures, 500 St-Hubert, près Ontario. Est 7830. 20-6

A BON marché: Magnifique paletot doublé en rat musqué, le meilleur drap anglais, beau collet de loutre, n'a été porté que deux fois, aussi beau paletot en chat sauvage. Occasion. S'ad. à 481 St-Denis. 2-24

A BON marché, échantillons de voyageurs. Manteau mouton Perse, manteau near seal 39.00, aussi Hudson garni d'Alaska, rat musqué 75.00; collerette et manchon vison 100.00. Parure vison 15.00 —Manchon vison 30.00; set loup noir $18, aussi sets en taupe, lynx, chat, loup gris, renard noir. 753 St-Denis. 19-26

ANNONCEUR vendra superbe manteau Hudson seal, à peine porté, grand collet vison avec manchon, bon marché. 224 Sherbrooke est.

A SACRIFICE, superbe manteau en mouton de Perse, buste 38, longueur 45, garni d'Alaska naturel $110; aussi écharpe et manchon en vison $70, set en vison canadien $35. 195 Decourcelles. 24-3

ATTENTION, manteau mouton Perse, 89, garni Alaska 135. Parures en seal vison, Alaska, vendues sans réserve. Ouvert le soir, 500 St-Hubert, près Ontario. Est 7830. 20-6

A VENDRE, magnifique casque en loutre de mer peu usagé, manteau mouton de Russie blanc pour enfant de 6 à 9 ans, mouton de Perse, 36 pcs long. 537 Durocher. Rock. 826. 23-3

A VENDRE, pardessus en drap noir, grandeur 40, doublé en rat musqué, beau collet en seal, tout neuf, à sacrifice. 383 Mt-Royal Est. 24-2

A VENDRE — Manteau de mouton de Perse, magnifiquement frisé, pleine longueur, garni de martre d'Alaska, aussi jolie parures en renard. S'ad. à 481 rue St-Denis, plus haut que Sherbrooke. 2-24

BEAU manteau mouton pleine longueur $100.00, near seal Hudson $125.00, set vison $75.00. 1866 DeLaroche, boul. St-Denis.

BEAU manteau mouton de Perse, 45 pouces de long, collet et poignets d'Alaska $150.00, parure de vison $15.00. Manchon vison $35.00, en Alaska $39.00, set en loup noir $18.00, en loup gris $18.00, 444 Berri, près Sherbrooke. 7-26

BEAU MANTEAU en French Hudson Seal — (dye), fait par Paquin, Paris, garni du plus bel opossum chinchilla, porté deux fois, aussi magnifique manchon vison et collerette, beau vison foncé soyeux. Une occasion. 481 St-Denis, entre Sherbrooke et carré St-Louis. 2-24

BEAU pardessus drap beaver noir, collet loutre, une vraie chance, 49.00. 5 à 10 hrs p.m. Est 7830, 500 St-Hubert. 22-4

CAPOT chat sauvage, jeune fille, garçon peau loutre, Alaska, vison, 3 musk-ox, capot avec collet loutre, garnitures bêtes puantes pour manteaux, $25, bargain. 108 Inspecteurs. 18,20,22,23,25,,27,29,30

CHANCE exceptionnelle, magnifique longue écharpe de vison, dernier modèle, 70. Manchon. 25. Elégante pèlerine Alaska, 65. Manchon Alaska, 30. Parure loup gris 10. Noir 9. Manteau de mouton, 90. Seal, 70. Véritable bargain. 1070 Bordeaux. 20-6

CHANCES exceptionnelles de fourrures — manteau de mouton, set en opossum, renard croisé, manchon vison, collerette de vison, le tout à bien bon marché, ainsi que paire de chaussures pour dames, 282 Parc Lafontaine. 28-30

CHAT sauvage, paletot chat sauvage, coûté $250.00. Vendra pour moins de la moitié du prix. N'a jamais été porté. S'adresser 481 rue St-Denis. (Ce paletôt est d'une qualité exceptionnelle. 11-26

DEUX MANTEAUX seal $75.00, manteau mouton Perse, en plates $90.00, manteau Hudson seal garni $125.00. Toutes sortes d'étoles et manchons à grande réduction. R. Marks, 199 Craig Est. Est 5388. 24-3

ECHANTILLONS de fourrures. Nombre limité de sets et morceaux séparés en vison, rat musqué, seal, Alaska, lynx, loup, renard, chat civet et autres fourrures. Nos échantillons de manufacturiers seront vendus au prix coûtant: étoles, collets, collerettes, parures de cou et manchons à partir de $7.00 en montant. Cummings & Cummings, 109 St-Paul Ouest. 24-2

ECHANTILLONS manteau Hudson seal, garni Alaska, $170.00, manteau mouton Perse $75, manchon vison $25, pris pour dette. Mme J. Poirier, 611 Ontario, Maisonneuve. 23-3

ECHANTILLONS de voyageur: manteau mouton, $55 en montant; marmotte, rat musqué, Hudson seal, near seal, $65; set loup noir, $12.50; set renard, $18; set vison, $15; manchon, $25. 195 Decouceiles, St-Henri. 2-26

FOURRURES élégantes en renard gris, étole 10.00, manchon $10, aussi un manteau en seal français, première qualité, garni de véritable Alaska, pour $100. McComber Ltd, 420 St-Paul O. 19-6

MAGNIFIQUE pardessus castor foncé, 185.00; pardessus chat sauvage, 165.00; 5 à 10 hrs p.m. Est 7830. 500 St-Hubert. 22-4

GRAND CHOIX d'articles en vison, manchon $15, étole $20, casques $15, aussi lot d'échantillons de voyageurs, vendus à sacrifice. McComber Ltd, 420 St-Paul O. 19-6

MANTEAU en seal de l'Hudson pour dames, grandeur 38, 45 puoces de long, à large collet et poignets en martre d'Alaska, à la dernière mode, ayant été payé $325 (n'a jamais été porté), à vendre pour $260. S'ad. 15 Bleury. Main 6824. 23-3

FOURRURES A VENDRE

MANTEAU de seal français, joli, garni de martre; aussi manteau de mouton tout neuf, à vendre immédiatement. Occasion exceptionnelle. Résidence, 273 avenue Laval. 24-2

MANTEAU de mouton de Perse garni de martre, magnifique manteau en seal de l'Hudson garni de martre, de la meilleure qualité. Prix raisonnable. 273 avenue Laval. 24-2

MANTEAU en seal garni Alaska, aussi set de renard et un en loup brun, n'ont jamais servi, cause mortalité. 56 Sherbrooke W. Apt. 9. 24-2

MANTEAU en mouton à vendre, 45 longueur, casque vison, robe en crêpe de Chine, le tout à sacrifice, 2122 St-Laurent. 24-2

MANTEAU imitation mouton Perse, valeur 100.00, sacrifiera 40.00; aussi pardessus drap noir doublé, rat musqué, collet loutre 30.00. 10a Aylwin. 23-2

MANTEAU en mouton de Perse à vendre, collet et poignets garnis de martre, vendra à sacrifice. 25 ave Esplanade. St- Ls 6186. 24-6

MANTEAUX en fourrure. Seulement douze manteaux en near seal, teinture Chapal, modèle uni, magnifiquement doublés et finis, à écouler à $100 chacun. 109 St-Paul ouest. 22-3

MANTEAU seal électrique, garni Alaska, teint noir, grandeur 45 long, 44 buste. 448 St-André. 22-4

PALETOTS doublés en fourrure avec collet en mouton de Perse, noirs, neufs, pour homme, à bon marché. 373 Saint-Georges, une porte plus bas que Ste-Catherine. 24-2

PARDESSUS drap noir avec collet de loutre $49.00; aussi pardessus drap noir, avec collet de loutre doublé rat musqué, $95.00. S'ad. le soir 6 à 9 hrs. Est 7830, 500 St-Hubert. 23-3

PEAUX seal d'Hudson, peaux Alaska, manteau Hudson seal, étole manchon oposum, Alaska Lynx bargain. E. Labelle, 441 Rachel Est. 21-6

SUPERBE collerette vison Labrador, aussi manchon à très bas prix, 11 Bourbonnière, Maisonneuve.

SUPERBE manteau Hudson seal, première qualité, garni martre Alaska, très beau style, vaut $350, sacrifiera $225, manchon Alaska, forme baril, $35, 195 DeCourcelles. West. 6262. 24-2

UN VRAI bargain. Manteau de mouton de Perse, en morceaux, $47; un autre spécial à $115. Ouvert le soir, 500 St-Hubert. Est 7830. 20-6

UNE personne s'en allant dans le sud vendra un manteau en mouton de Perse de première classe pour $300.00. Un costume en drap fin garni de seal de l'Hudson pour $35.00, une robe en satin noir pour $20.00, une robe de serge marine $18.00. Une parure en fourrure $75.00. Une mante d'opéra garnie de fourrure $35.00. Un manteau sport en tissu chinchilla, $10.00. Un chapeau de velours $10.00. Tout est aussi bon que neuf et vaut facilement le double du prix. 437 avenue Grosvenor, appart. 8. 24-2

$15 achèteront directement de notre entrepôt de fabrique, une bien meilleure parure en loup, que $40.00 à n'importe quel magasin de détail. B. Silver & Co., 230 St-Paul Ouest. 27,29

ECHANTILLONS POUR DAMES

25 % de réduction. Manteaux d'hiver en sealette, en drap, robes, manteaux d'enfants. Aussi vêtements faits sur commande. 1278 St-Laurent, 2ème étage, porte 3, ouvert le samedi après -midi. 15-26F

FOURRURE MANUFACTUREE

Pour être vendue à plus bas prix qu'aucun magasin de gros. Manteau chat australien, garni castor $75.00; near seal, garni oppossum, $65.00; Hudson seal, garni Alaska, $175.00 et plus; rat musqué naturel $135.00; mouton garni Alaska, $275.00 et plus; sets renard, couleur taupe, noir, brun, $45.00; spécial pour jeune fille, set lynx naturel, $25.00. J.-E. Bourcier, 219 Amherst. 24-6F

REMODELER LES FOURRURES

en vêtements à la mode aux prix de la fabrique tient notre personnel occupé. B. Silver & Co., 230 St-Paul Ouest. 27,29 F

VOUS POUVEZ ECONOMISER

d $50.00 à $75.00 en achetant votre manteau en seal de l'Hudson ou français directement de notre entrepôt. B. Silver & Co., 230 St-Paul ouest. 27,29 F

REPARATIONS DE FOURRURES

Vu l'augmentation constante des fourrures, faites réparer vos fourrures immédiatement et épargnez 50 p.c. Je spécialiste les teintures et nettoyage, tout article absolument garanti et attention personnelle à tout ouvrage. Hâtez-vous avant les froids. A. Giguère, 435 Mont-Royal Est. 23,26,29F

REPARATIONS DE FOURRURES

Apportez-nous vos fourrures pour les faire remodeler avant les fêtes. Nous avons un stock considérable de manteaux et parures de choix que nous vendons à très bon marché. Une visite sera hautement appréciée. P. L. A. Lefebvre & Cie, 1 rue St-Paul ouest, angle Boulevard St-Laurent. 11-15F

COMMERCES A VENDRE

A VENDRE, une bonne épicerie située à St-Henri. Vendra bon marché, aussi bon magasin de tempérance. Pour faire un bon marché, voyez O. Jutras, 1421 rue Papineau, près Mont-Royal. 23-4

A VENDRE, un restaurant à St-Henri, vendra pour $400 comptant. Pour renseignements, voyez O. Jutras, 1421 rue Papineau, près Mont-Royal. 22-5

BONNE boutique de réparation de chaussures à vendre au plus tôt, on quitte la ville avec machineries. Ecrire à casier 90 la Presse. 24-2

BOUTIQUE de forge à vendre à Saint-Bruno, centre du village, bonne clientèle, chance. S'ad. 56 Frontenac, ou à St-Bazile-le-Grand. M. Phil. Nareau. 23-3

CHANCE exceptionnelle, magasin en face de l'église Longue-Pointe, belle grande vitrine, endroit idéal pour tailleur, aucun dans le voisinage, bureau de poste, revenu 225.00. S'ad. I. Lavoie, 4001 Notre-Dame E. 24-2

CLOS de bois et charbon tout couvert, cause maladie, réellement bonne place d'affaires et bonne occasion, pour personne sérieuse. 769 Panet. 23-3

COMMERCE de grain et foin avec clientèle, ainsi que tout le roulant, 2 chevaux, attelages, voitures d'été et d'hiver, bon grand magasin et grand entrepôt établi depuis 43 ans, le tout en parfait ordre. 1195 Boul. St-Laurent. St-Louis 1553. 24-2

EPICERIE à vendre dans la partie Ouest, coin commercial, $500.00 d'affaires par semaine, vend pour de bonnes raisons. S'ad. 622 St-Antoine, Westmount, 3399 ou après 7 hrs Westmount 317.

EPICERIE et restaurant, bonne place d'affaires, doit vendre en 6 jours, cause départ de la ville. 89 Lannes. 18-6

ETAL de boucher et épicerie à vendre avec cheval et voitures d'été et d'hiver, bonne place d'affaires, cause changement de position. 420 Frontenac. 24-2

HOTEL de tempérance à vendre, bon marché, cause maladie. S'ad. 1702 St-Laurent. 20-6

JOLI THEATRE établi depuis huit ans, bien situé et proprosition d'argent pour quelqu'un de sérieux. Cause de vente, parce qu'on a d'autres occupations. Termes faciles à quelqu'un de responsable. S'ad. Boîte 03, la "Presse". 29,30

MAGASIN de chapeaux pour dames à vendre situé dans une bonne localité. Une grande occasion pour un prompt acheteur. S'ad. à 1457 boulevard St-Laurent. 24-3

MAGASIN de nettoyage et pressage à vendre, bonne place d'affaires, bonne clientèle, vend à cause de maladie, bon marché à prompt acheteur. S'ad. 324 Hôtel de Ville, près Ste-Catherine. 21-6

MAISON de pension à vendre, bonne place d'affaires. 342 rue Ste-Catherine Est. 24-2

RESTAURANT à vendre, faisant $7000. d'affaires par année, coin de rue, No 2852 St-Laurent, vendra pour $400, besoin d'argent, il faut vendre d'ici 4 jours. 24-2

ARGENT A PRETER

DEVEZ-VOUS? Je peux vous protéger. Venez me voir à mon bureau. W. Daoust, 54 Notre-Dame Est, chambre 21, je vous garantirai contre ceux à qui vous devez, et vous aurez satisfaction. 178-312

NOUS PRETONS au taux des banques sur Bons de la Victoire, Débentures, Actions, etc. Société Nationale de Fiducie, 286 St-Laurent. 20-6

PRETS à courts termes, sur billets et autres garanties, $500 ou plus. J. A. Thérien, 90 St-Jacques. Tél. Main 3010. 20-6

TOUTES dettes immédiatement réglées, marchands ou particuliers, ville ou campagne: paiements faciles sans intérêts: informations gratuites. Demers, 43 Côte Place d'Armes, coin Craig. 150-306

COLLECTIONS

AGENCE Canadienne de Perception Enrg. — Experts en "collections", tous genres. Remboursement garanti. Achat de créances. 97 St-Jacques, chambre 77. Main 6593. 16-26

PRETS SUR HYPOTHEQUES

DIVERS montants à prêter sur hypothèque. Bohémier et Dufort, notaires, 99 St-Jacques. Main 7363. 9-26

PRETS SUR HYPOTHEQUES

A. JETTE & Cie, courtiers, (établi 1885) 35 St-Jacques, édifice Crédit Foncier. Main 7097. Prêts première et deuxième hypothèque. Achat créances. 50-306

A PRETER sur hypothèque $1,000, $3,500, $10,000. S'ad. Martel et Côté, notaires, 92 Notre-Dame Est. MaMin 2716. 186-306

A PRETER, 3,000, 5,000, 7,000, première hypothèque, 7%, sur propriétés garanties ; première classe. Romulus Lavallée, notaire, 43 Côte Place d'Armes. 27,29,2

ARGENT à prêter sur hypothèque. Conditions pour convenir aux emprunteurs. Montreal Loan and Mortgage Co., chambre 14, édifice Canada Life, 189 St-Jacques. 305-26

ARGENT à prêter sur hypothèque, par divers montants. A. Rivest, notaire, édifice Transportation, 120 St-Jacques, tél. Main 1619. 23-4

500, 1000, 2000, 3000, 5000, 7000 à prêter 1ère ou 2ème hypothèque 6½ et 7%. R. S. Simard, 315 St-André, Est 3583. 22-4

$1500 et $4000 A PRETER et divers autres montants en 1ère hypothèque sur bonne propriété à Montréal. Notaire Desauteis, 99 St-Jacques. 24-2

$1,500, $3,500 et $6,000 à prêter, 1ère hypothèque, 6 p.c. et 7 p.c. J.-A. Lefebvre, notaire, 97 St-Jacques, chambre 50. Main 2503. 24-2

$3,000, $2500 et $1500 à prêter en première hypothèque. S'ad. 416 Mt-Royal Est. Tél. St-Louis 2121. 23-3

ON DEMANDE A ACHETER

A ACHETER aux plus hauts prix payés pour habits, fourrure, tapis, meubles, etc. Ecrire ou téléphonez à Est 7486. M. Ilieff, Reg'd, 268A Craig Est, 2 portes à l'ouest St-Denis. 2-26

A ACHETER.—Nous sommes les seuls marchands payant les plus hauts prix comptant pour vêtements de fourrure, bijouterie, meubles, tapis, etc. H. Rubin, 483 Craig Est. Tél. Est 4095. 5-26

APPELEZ-VOUS Main 6568? The New York Dealers paient $5 à $10 pour complets, paletots, fourrures, habits de soirée, meubles. Ecrivez à 834 Notre-Dame Ouest, pour avoir des résultats positifs. 299-30

BALANCES de prix de ventes, achetées par H. Lippé, notaire. 180 St-Jacques Main 3228. 23-2

COFFRE-FORT demandé, moyenne dimension, prix d'occasion, donnez détails. Ecrire casier 65 La Presse. 24-2

DAVID PEARSON paie les plus hauts prix pour tous vêtements, fourrures, diamants, bijouterie, meubles mis de côté. 267 Craig Est, 1ère porte ouest St-Denis. Est 6173. 21-26

J'ACHETE en tout temps des pianos cottage; aussi gramophones et records. Pour informations, téléphonez St-Louis 6441. 22-4

NOUS ACHETONS au prix du marché les Bons de la Victoire, les débentures municipales et scolaires, etc. Société Nationale de Fiducie, 286 Saint-Laurent . 20-6

ON demande à acheter des disque de gramophones Victor et Columbia. S'ad. en tout temps. Echange Trudel, 1152 St-Denis, près Mont-Royal.

ON demande à acheter divanette en bon ordre, devra être un bargain. Ecrire casier 37 la Presse. 23-3

SAVON du pays. On demande à en acheter 25 à 75 lbs; doit être de 1ère qualité et à un prix raisonnable. N'achèterai pas sans l'avoir essayé. A. Ducharme, 1347A rue Parthenais, Montréal. 21-5

VOLAILLES de toutes sortes, chevreuil, gibier, aussi oeufs, achetés aux plus hauts prix. Ecrivez Poulin et Cie, 39 Marché Bonsecours. 23-26

VIEILLES FAUSSES DENTS

Nous les achetons en n'importe quelle condition, dentiers complets ou brisés, et nous payons la valeur véritable. Apportez-les ou envoyez-les par la poste, 113 Windsor. 12-12 F

A ECHANGER

CONCIERGERIE, 14 flats. Revenus $5,700.00. Prix $58,000.00 Hyp. $35,000.00. Brunelle et Monast, 97 St-Jacques, ch. 17. Main 4110.

CONCIERGERIE, 7 flats. Rev. $3200.00. Prix $34,000.00. Hyp. $16,000.00. Brunelle et Monast, 97 St-Jacques, ch. 17, Tél. Main 4110.

COTTAGE, 10 chambres. Prix $18,000. Clairs d'hypothèques pour flats. Brunelle et Monast, 97 St-Jacques, Ch. 17. Main 4110.

HENRI-JULIEN, propriété à 2 étages, à échanger pour automobile Ford. S'ad. R. Valiquet, 1968 St-Laurent, St-L. 1526. 22-6

RUE FORSYTH, 2 magasins, 5 flats. Hypothèque $6500.00. Prix $12000. Revenus $1080. On accepterait tout du terrain pour équité ou cottage. Brunelle & Monast, 97 St-Jacques, ch. 17. Main 4110.

ST-HUBERT, 9 flats. Revenus $3240.00. Prix $35,000.00. Hyp. $12,000.00. Brunelle et Monast, 97 St-Jacques, ch. 17. Tél. Main 4110.

SI VOUS avez 3 logements modernes de 15 à $18,000, avec hypothèques devenant bientôt dues, je vous l'échangerai pour autre propriété, hypothèque longue échéance, et paierai différence. I. M., Boîte Postale 1800. 24-2

A VENDRE OU A ECHANGER

A VENDRE ou échanger, propriété avec commerce de provision, épicerie, boucherie, établie depuis longtemps. Se retirant dees affairees, bonne place. 2029 Ontario Est. Las. 2476. 14,15,16,21,22,23,28,29,30,5,6,7

A VENDRE ou échanger, clos de bois, charbon, foin, grain, écurie et bureau en brique, cour cimentée, bonne clientèle, cause d'abandon, maladie. S'ad. 2001 Masson, Rosemont. 22-4

A VENDRE ou à échanger, jument vite, toute attelée, pour vache ou à vendre $150. 462 St-Hubert. Est 2965. 22-4

A VENDRE ou à échanger, bonne propriété de 5 logis, rue Messier, près de la rue Marie-Anne. Aussi plusieurs autres propriétés à vendre à sacrifice. Pour faire un bargain, voyez O. Jutras, 1421 rue Papineau, près Mont-Royal. 22-5

A VENDRE ou échanger, 6 jolis petits plain-pieds, près usines Angus, prendra propriété plus petite ou ferme. 907 St-Denis. St-Ls 3547. 18-8

BARGAIN. A vendre ou échanger, deux maisons, une rue Chabot, No 1610, une autre rue Palm, à St-Henri, Nos 73A et 75. Vendra à sacrifice d'ici à 8 jours. Pour faire un bon marché, voyez immédiatement O. Jutras, 1421 rue Papineau, près Mont-Royal. 22-5

A VENDRE OU A LOUER

A VENDRE ou à louer, boutique de forge et une maison, une bonne boutique pour ferrer et faire toutes les sortes d'ouvrages de raccommoder. C'est un magasin âgé de plus de quarante ans et il a toujours réussi avec un homme capable. Pour autres informations s'adresser à Alfred-H. Braithwait, Chemin Rural No 3, Lacolle, Qué. 21-6

20 BELLES terres à vendre ou à échanger avec roulant, récolte, conditions faciles. J.-L.-E. Lippé, maître de poste, Acton Vale. 298-30

OCCASIONS D'AFFAIRES

NOUS pouvons placer votre argent dans une entreprise de toute sécurité, rapportant de 50% à 100% par an. Venez nous voir. F. Turgeon, 195 Ste-Catherine Est. Bureau 9, de 9 à 12 a.m. 21-5

SI VOUS voulez vendre votre propriété ou votre commerce, vous trouverez toujours des acheteurs en voyant immédiatement O. Jutras, 1421 rue Papineau, près Mont-Royal. 9-26

AFFAIRE REMUNERATRICE

On demande immédiatement une maison commerciale active ou un bon homme d'affaires pour faire beaucoup d'argent tout en restant dans son bureau en s'occupant des droits pour la province de Québec et l'Ile de Montréal du brise-bise mobile hermétique et automatique tout en acier pour le bas des portes. On en a besoin dans chaque ménage. Cette proposition n'est pas une farce. Vous pouvez voir un échantillon dans ma chambre si la chose vous intéresse et si vous voulez faire des affaires. Voyez V. O. Phillips, chambre 313 Hôtel Windsor, de 11.30 a.m. à 2 p.m. et de 7 à 10 p.m. 23-3 F

DOUBLEZ VOTRE ARGENT

en trois ans. Pourquoi prêter votre argent à trois ou six pour cent lorsque vous pouvez doubler votre capital en trois ans sans possibilité de le perdre ? Venez nous voir ou écrivez-nous : The Canadian Export and Transportation Company Reg'd, chambre 6, 129 des Commissaires Ouest, Montréal. 23-10 F

PROPRIETES A VENDRE

ALEXANDRE DUPUIS, courtier (établi 1897). Immeubles, finances, 43 Place d'Armes. Avant d'acheter, consultez gratuitement notre "Information Immobilière". Aucune commission chargée à l'acheteur. 229-312

AVE. LASALLE, 156-158-160, (à Maisonneuve), pierre et brique. Loyer annuel $1,044.00. Evaluation municipale $9,000.00. Prix $10,500.00. Conditions faciles. A. Jetté, 35 St-Jacques, Main 7097. 23-3

MOREAU 471 à 477A, à vendre, deux maisons ensemble, 5 logements, conditions faciles. La Société d'Administration Générale, 35 St-Jacques, Main 2557. 19-10

PROPRIETES A VENDRE

CHAMBORD, 3 logements loués, bois et brique, cour, écurie 4 places, à vendre, seulement $3,300, 470 Chambord.

COIN LAGAUCHETIERE et Plessis, 776-778-780 Lagauchetière, 54-56 Plessis, règlement succession, cinq logements et lot vacant, construction première classe, brique solide, prix $8500. S'ad. M'dame W.-A. Clarkson, 778 Lagauchetière Est. 20-6

RUE LAFONTAINE, 780, 782, 784, quartier Papineau, bois et brique, 5 logements, loyer annuel $474.00. Prix $4,700.00. Conditions faciles. S'ad. A. Jetté, 35 St-Jacques. Main 7097. 23-3

RUE DELORIMIER, 3 logements de 3 appartements, 3 étages, façade en pierre, brique solide, entre Sherbrooke et Ontario. Prix $5,500, juste moitié de la valeur. S'ad. 620 Ontario, Maisonneuve. Tél. Las. 1912. 19-6

WAVERLEY 2125-2127-2129. Entre Fairmount et St-Viateur, propriété à vendre. Façade en pierre; bien loués. Rapportant 10%. S'ad. Ed. Goyer, 871 Lacombe. Uptown 3024. 27,28,29,30

A SACRIFICE, 2 logements rue Clarke 2528, garage, cave cimentée, système chauffage, accepterait condition de l'acheteur, bons de la Victoire, etc. S'ad. sur les lieux. 22-6

A VENDRE. Des Erables Nos 1281-1283, coin Marie-Anne, 7 logements et 2 magasins modernes, garnitures électriques. Conditions faciles. S'adresser à J. Chartier, 460 St-André. Tél. Est 3086. 23-2

A VENDRE, 4 plain-pieds Nos 423-425-427-429 St-Denis, chauffage à eau chaude, conditions faciles. S'ad. 82 édifice Duluth. 24-3

A VENDRE, rue Garnier 349, plain-pied à trois étages, façade en pierre, recouvert de brique, eau chaude, gaz, électricité, lumière et garnitures électriques, lot 25 x 104, espace pour garage. S'ad. au propriétaire, sur les lieux. 24-2

A VENDRE à bon marché, propriété 2 logis, située à Montréal Est vendra avec $300 comptant. Pour informations, voyez O. Jutras, 1421 rue Papineau, près Mont-Royal. 22-5

A VENDRE belle maison à 2 minutes des chars, près de la rivière des Prairies, salle de bain, électricité, garage, poulailler, clair d'hypothèque, vente: cause de départ, ayant coûté 6,500, vendra 3,500, Ahuntsic. S'adresser 65 Sherbrooke Est, M. L. Dachez. 21-6

BARGAIN. A vendre à bon marché, 8 logis et 1 magasin, rue Dufresne, Nos 220 A 224, coin Robert, loué $1,020 par année. Prix $9,000, $1,000 comptant, balance facile. Pour faire un bargain, voyez O. Jutras, 1421 rue Papineau, près Mont-Royal. 23-4

BARGAIN. A vendre, trois beaux plain-pieds rue Papineau, près de la rue Laurier, vendra à sacrifice. Pour faire un bon marché, voyez O. Jutras, 1421 rue Papineau, près Mont-Royal. 22-5

BARGAIN. Magnifiques deux étages situés rues Cartier, Chabot, Fabre, Marquette, tous situés près Mt-Royal, conditions faciles. 874 Papineau. St-L. 9105. 24-3

BARGAIN. A vendre, maison de 5 logis rue Beaudry, près de la rue Ontario, louée $540 par année, vendra pour $5,000, comptant $1,000. Pour faire un bon marché, voyez O. Jutras, 1421 rue Papineau, près Mont-Royal. 22-5

DESIREZ-VOUS vendre votre propriété, voyez la Cie "Dorion Park", 92 Notre-Dame Est. Tél. Main 8741.

DIX bonnes propriétés, différents prix, à échanger pour argent, terrains, commerce. Pour faire une bonne transaction, consultez-nous. Petit et Petit, limitée, 421 Mont-Royal est. Tél. St-Ls 3968. 24-4

JOLIE résidence à vendre, 12 chambres, terrain 9544 pieds carrés, 354 Chemin Côte St-Antoine, Westmount. Termes faciles. S'ad. à la Société d'Administration Générale, 35 rue St-Jacques. Tél. Main 2557. 19-10

MAGNIFIQUE bloc de 24 logements bâtis sur terrain de 130 x 75, situé rue William-David, près Ste-Catherine, à échanger pour terrain et argent. S'ad. 874 Papineau. St-Louis 9105. 21-5

MAISON à vendre, 6 logements, rue Mentana, près Mt-Royal, maison moderne, revenu $800 par an, vendra pour $6700, partie comptant; cause de vente maladie. S'ad. 685 Mentana. 24-2

MAISON à vendre, à deux étages, grande cour, en bon état, 8ème avenue, Rosemont. S'adresser 230 St-Dominique. 21-2

MAISON rapportant 9% à vendre, 2 logements en brique, 6 pièces, chambre de bain, fixtures électriques et gaz, No 160-160A Montgomery. 24-2

MAISON, 3 étages, 3 grands logements première avenue, au nord de Dandurand, Rosemont, bon marché à prompt acquéreur. Main 1619 ou Rock. 1108. 23-4

SIX logements de 4 pièces, bonne construction neuve, louée bon marché $528. Vendra à sacrifice, cause de départ, avec $2,000 comptant. Petit, propriétaire, 421 Mont-Royal est. 24-4

VRAI bargain, 3 magnifiques flats situés rues Garnier, Marquette, Fabre, Bordeaux, près Mont-Royal, à conditions faciles. 874 Papineau. St-Ls 9105. 24-3

5ème AVENUE, Viauville, près Ste-Catherine, 3 logements de 7 appartements. Façade en pierre, revenus $600 par année. Prix $5,000. Pour vendre immédiatement. S'ad. 620 Ontario, Maisonneuve. Tél. Las. 1912. 19-6

PROPRIETES DEMANDEES

ALEXANDRE DUPUIS, courtier immeubles, finances, (établi 1897). Propriétés administrées économiquement. Pour ventes, échanges, achats, consultez gratuitement l'"Information Immobilière", 43 Place d'Armes. 229-312

COTTAGE de 7 chambres demandé, Outremont, Westmount ou Notre-Dame de Grâce; donnera terrain prêt à bâtir comme partie paiement. Main 1619. Soir, Rockland 1108. 23-4

J'AI UN CLIENT qui achèterait 3 logements avec système de chauffage et un garage, dans l'Annexe ou Outremont, disposerait le comptant voulu, pas d'intermédiaire. S'ad. C. Geoffrion, 130 Mansfield. Tél. Up. 6672. 24-2

OUTREMONT, propriété demandée, cottage de huit pièces, doit être un bargain, environ $8000. Ecrire immédiatement à casier 93 La Presse. 24-6

PROP. DE CAMPAGNE A VENDRE

MAISON de campagne à vendre, près de la ville, à vendre à sacrifice, peu de comptant, balance comme loyer. 264 Visitation. 24-6

OCCASION extraordinaire pour médecin, clientèle, résidence, outils, pharmacie, d'un médecin de campagne décédé, à vendre. Emplacement situé à côté église dans village de 3000 âmes, seul médecin. Pour informations s'ad. Dr G. Mignault, 416 St-Hubert. Est 724. 21-2

VILLE LAPRAIRIE, 11 Chemin Saint-Jean, quartier No 3, pierre et ciment. Revenu annuel $360.00. Prix $3,000.00. Conditions faciles. S'ad. A. Jetté, 35 St-Jacques. Main 7097. 23-3

COTTAGES A VENDRE

A ST-LAMBERT, cottage 7 pièces avec terrain, bon marché à prompt acheteur. 70 Stanley Parc Victoria. S'ad. 1058 Delorimier. 24-2

COTTAGE à vendre, avenue Wilder. Fini en bois franc, 8 pièces, salle de billard, vaut la peine d'être vu. S'ad Westmount 6923 ou 776 Wilder.

COTTAGE à vendre à Montréal-Est sur le boulevard Broadway à vendre avec $300 comptant, balance facile. Pour informations, voyez O. Jutras, 1421 rue Papineau, près Mont-Royal. 22-5

JOLI petit cottage à vendre, 2 logements, eau chaude, électricité, à des bonnes conditions. S'ad. 651 Hôtel de Ville, près Sherbrooke. 24-2

VILLE LAPRAIRIE, cottage brique pressée, 10 appartements modernes, jardin, près des chars et de l'église; cause mortalité. $2500, comptant $1500. S'ad. 30 St-Jacques. Primeau, Main 6615; soir, St-Louis 6986. 21-2

TERRAINS A VENDRE

A GRAND sacrifice, magnifique terrain, à Montréal-Nord, près de l'hôtel de ville. Tramways, école et Blvd Pie IX. Chance exceptionnelle pour quelques jours seulement, pour informations adressez-vous, Champoux et Foret, ch. 56, Edifice Dandurand. Tél. Est 3447. 18-10

CINQ LOTS subd. 5, 6, 60, 61, 62 du lot No 1294, quartier Ste-Marie, parc Mascotte, coin Ontario et Delorimier. S'ad. à La Société d'Administration Générale, 35 rue St-Jacques. 19-10

LOTS à vendre, près Parc Maisonneuve, Avenues Lasalle, Létourneux, William David, etc., pour clore livres Prudent Realty, 14 lots. En bloc, $1800, séparément $150. Comptant ou termes. Mackay Realty, Inc., 97 St-Jacques, Main 4918, St-Ls 6757. 25-27,29,30

LOTS de 30 x 80 chacun, tout près de la ville de Montréal à $50.00 par lot. Conditions faciles. C'est une occasion exceptionnelle. S'ad. à J. A. Davis & Company Limited, 86 Notre-Dame O. Main 4200. 20-6

TERRES A VENDRE

L'ANNONCIATION, trois milles du village 120 arpents, 18 faits, maison, couple billot, $450.00, comptant $350.00, écrire boîte 26, L'Annonciation, comté Labelle. 21-5

TERRES A VENDRE

A VENDRE bonne terre à jardinage, 47 arpents, 20 en culture, le reste en bois de chauffage, bien bâtis, maison à deux étages, cuisine d'été, grange, laiterie, à 24 milles de Montréal, prix $2,600, $1,000 comptant. S'ad. A. Ricard, 342 Centre, Pte St-Charles.

FERME à vendre, est moitié lot No 19, 2ème route, 2 milles au sud-ouest de Monkland, Ont., 70 acres en culture, le reste en pâturage. Jas. Marjerrison, Monkland, Ont. 15,19,22,26,29,3,6,10

OCCASION exceptionnelle. Terre 200 arpents, bien boisé, bonne maison et écurie avec ou sans roulant, vendrait bon marché pour du comptant. A qui la chance. S'ad. 441 St-André, le soir après 7 hrs. 24-2

OCCASION, 40 arpents, dont 2 arpents grève, sur Rivière des Prairies, Ile de Montréal, 2 maisons, bâtiments, etc. $8,000 seulement. P.-E. Bourret, ch. 66, édifice Dandurand. 22-4

ST-BASILE-LE-GRAND, 120 arpents terre à vendre, toute culture. Pour informations s'ad. sur les lieux, M. Alphonse Martineau. 29,30,7

ST-BENOIT, 90 arpents de terre propre à la culture, bâtiments en bon ordre, aqueduc à la maison, à 2 milles du G. N., près de la beurrerie, de l'école, la forge, magasin, vendra avec ou sans roulant. S'ad. Charles Labrecque, St-Benoit, 2 Montagnes. 24-2

STE-ANGELE de Laval, 170 arpents, près du village, front au fleuve St-Laurent, en face Trois-Rivières, bien bâtie, belle sucrerie, beau bois, 3 chevaux, 18 bêtes à cornes, cochons, volailles, machineries, engin à gazoline, aqueduc, électricité, fournaise, etc. Prix bon marché $14,000. Petit, vendeur de terres, 421 Mont-Royal est. 24-4

STE-DOROTHEE. Magnifique terre à jardinage, 20 arpents, maison, granges, labour fait, stock si désiré. S'ad. A. J. Bibaud. 24-4

TERRE à vendre, St-Benoit, 90 arpents, 70 cultivables, située à 1 mille de la gare, centre commercial, conditions très faciles. S'ad. à J. R. Prézeau, 1090A Wellington. 24-2

TERRE à vendre, 6 arpents largeur par 30 de hauteur, plus que moitié en culture, la balance boisée de bois de toute sorte, à bon marché, pour cause de maladie. S'adresser Dame France Jasmin, Côte Sud, St-Janvier, P.Q. 23-3

MACHINERIES

A VENDRE à bon marché, un planeur à double surface de 23", marque Jackson & Cochrane, une machine à moulures (sticker) de 8" marque Cowan et un cloueur automatique pour caisses. S'adresser au No 1234 Ave Henri Julien. 21-6

CARTES D'AFFAIRES

PROFESSIONNELS

MEDECINS

AVOCATS

MIGNERON J.-HOMER, avocat, pratiquant Canada et Etats-Unis. Spécialité causes criminelles, en dommages, en séparation, règlements successions. 66 Notre-Dame est. Montréal. Main [illegible] 779 Mt-Royal est. St-Louis 5968. 24-27

PAGNUELO, TANCREDE, C.R., avocat commissaire. Loi criminelle. Successions etc. 20 St-Jacques. Tél. Main 2880. Résidence, 71 St-Denis. Tél. Est 2141. 216-312

AUDITEURS-COMPTABLES

J.-N.-E. GELINAS, comptabilité et audition, règlement de livres, collection, etc., etc. Bureau: 43 rue St-Gabriel, Téléphone Main 8760; Résidence: 779 Avenue Rockland. Téléphone Rockland 2038. 21-5

VITRES ET MIROIRS

LA CIE CERAMO-VITRAIL INCORPOREE, 1410 Blvd St-Laurent. Glaces épaisses, Bombées, Coloriées, Verrières, Opaline, Ornementation, Biseautage, Dessus de meubles, Tablettes, Coupe-vents, Miroirs, Réargentage, Réparations dômes électriques. Tél. St-Ls 6401. 4-26

LA MANUFACTURE HOBBS CIE LIMITEE, 444 rue St-Jacques. Manufacturiers et importateurs de vitres de tous genres pour construction, aussi ornementées, fabricants de miroirs, vitres dans le plomb, bombées, biseautées, etc. Vitraux d'art religieux et commémoratifs, une spécialité. 20-26

ON DEMANDE

Un comptable au pénitencier de Saint-Vincent de Paul, au Ministère de la Justice, à un traitement initial de $1,600 par année. Un examen sera tenu à Montréal le 13 décembre 1918, sur les sujets suivants: tenue de livres (théorique et pratique), arithmétique commerciale, traduction anglaise et française. L'expérience constituera un sujet additionnel pour lequel 200 points pourront être accordés. Les candidats doivent être âgés de 25 ans et de pas plus de 45 ans au premier jour de l'examen. On peut obtenir les formules de demande d'inscription du maître de poste, à Montréal, ou du Secrétaire de la Commission du Service Civil, à Ottawa. Un honoraire de $8.00 doit accompagner les demandes d'inscription lesquelles doivent parvenir au bureau de la Commission pas plus tard que le 9 décembre. Il n'y a pas de limite d'âge pour les soldats revenus du front et ils sont exemptés de l'honoraire d'examen.

WM. FORAN,
Secrétaire.

24-3

LE ministère des Travaux publics recevra jusqu'à midi, vendredi, le 6 décembre 1918, des soumissions pour la construction d'un prolongement à l'édifice des bureaux de la Division du rétablissement civil des soldats, à Ottawa, Ont., lesquelles soumissions devront être cachetées, adressées au soussigné, et porter sur l'enveloppe, en sus de l'adresse, les mots: "Soumission pour prolongement de l'édifice des bureaux, Division du rétablissement civil des soldats, Ottawa".

On peut consulter les plans et devis et se procurer des formules de soumission aux bureaux de l'architecte en chef, du ministère des Travaux publics, Ottawa.

On ne tiendra compte que des soumissions faites sur les formules fournies par le ministère conformément aux conditions mentionnées dans les dites formules.

Un chèque égal à 10 p.c. du montant de la soumission, fait à l'ordre du ministre des Travaux publics et accepté par une banque à charte, devra accompagner chaque soumission. On acceptera aussi comme garantie, des bons des emprunts de guerre du Dominion, ou des bons d'emprunt de guerre, et des chèques pour compléter le montant.

Par ordre,
R. C. DESROCHERS,
Secrétaire.

Ministère des Travaux publics,
Ottawa, le 25 novembre 1918. 22-3

Province de Québec
District de Montréal.
No 195

COUR SUPERIEURE

MAJESTIC MOVING PICTURE THEATRE INCORPORATED,
En Liquidation
—&—
H. DESROSIERS,
Liquidateur.

AVIS est par les présentes, donné que Henri Desrosiers, comptable à Montréal, a été nommé liquidateur de la compagnie en liquidation par jugement du 28 novembre 1918.

Les créanciers de la dite compagnie en liquidation et toutes personnes ayant des réclamations contre elle devront produire leurs réclamations attestées sous serment entre les mains du liquidateur, à son bureau, No 55 St-François-Xavier, Montréal, le ou avant le 28 décembre prochain, 1918.

Montréal, 28 novembre 1918.
N. Z. CORDEAU,
23-2 Député Protonotaire, C.S.

AVIS PUBLIC est donné que samedi, le sept décembre 1918, à 10 heures de l'avant-midi, au No civique 322 rue Moreau, en la Cité de Montréal, il sera procédé à la vente en bloc ou séparément aux enchères des effets mobiliers et marchandises contenus dans le fonds de commerce d'épicerie, dépendant de la communauté de biens qui a existé entre Nicolas Vendetti, décédé, et Dame Ludovica St-Germain, son épouse. Par ordre, PRIME J. MARSAN, Notaire, 320a Amherst, Montréal, 29 novembre 1918.

LES SOURCES DE L'ENERGIE DE LA FRANCE

Dans une conférence à l'Alliance Française, M. Bracq énumère les sources de l'énergie française.

AU SERVICE DU DROIT

La série de conférences de l'Alliance Française, pour cette année, a débuté hier soir, au Ritz-Carlton, par une causerie de M. Charlemagne Bracq, professeur au collège Vassar et auteur de "La France sous la république."

M. Gonzalve Desaulniers, C. R., le président, a vivement déploré la mort de M. Delamarre qui devait ouvrir la série des conférences, puis il présenta M. Bracq et fit une rapide esquisse de sa carrière. Il annonça aussi que M. Bracq fera bientôt une étude sur le peuple de la province de Québec. M. Desnoyers a été prié de prendre la parole en l'absence de M. Ponsot.

Dans sa conférence, M. Bracq a défini les grandes forces de la France et les sources où ce pays a trouvé sa vigueur si remarquable. Il remonta aux origines les plus lointaines du peuple français et montra sa grande antiquité. Ce peuple si varié a toujours gardé une différence de type qu'on ne retrouve chez aucun autre.

Le conférencier place au premier rang des sources d'énergies françaises, le climat et la nature du pays qui est situé à une distance égale du pôle et de l'équateur, et est entouré par quatre mers.

"Un autre source de l'énergie française, c'est l'agriculture que le peuple français a développée à un si haut degré de perfection."

Le sous-sol de France est aussi une source merveilleuse d'énergie. La France possède des mines de tous les métaux.

Et que dire de l'Art Français ? L'Ecole des Beaux-Arts est fréquentée par les plus grands artistes du monde ? L'Art en France est même descendu dans le peuple et il est devenu une force pour la vie française.

Dans toutes les branches de la science, la France est au premier rang et l'on peut dire de la chimie, par exemple que c'est une science française. Il en est de même pour l'histoire. Du côté moral, le conférencier fait bonne justice de accusations qu'on a porté contre elle. Il remarque cependant que ces accusations datent d'avant la guerre et qu'elles sont depuis complètement disparues".

Il parle ensuite de la dernière grande force d'énergie de la France : la force religieuse. "Les catholiques, les protestants ont été admirables, dit M. Bracq. Les libres-penseurs eux-mêmes ont été sublimes de dévouement et d'abnégation et se sont montrés croyants à leur façon".

Dans ses dernières remarques, le conférencier dit qu'il a été frappé de la force canadienne. Il cite élogieusement les grands noms de Lafontaine, de Cartier, de Laurier, ce genie, dit-il, en parlant de celui-ci, qui sera une inspiration pour les générations à venir, après avoir été le symbole des qualités les plus nobles depuis un demi-siècle.

Le conférencier forme le voeu de revoir sir Wilfrid au pouvoir avant longtemps, pour le plus grand honneur et le plus grand bien du beau Canada.

POUR FETER LE JOUR D'ACTIONS DE GRACES

Les membres du personnel du "United States Shipping Board" actuellement à Montréal ainsi que de nombreux employés de ce bureau, ont fêté au Viger, hier soir, par un diner le jour d'actions de grâces américain. Le diner était présidé par M. Wm.-C. Carter, agent acheteur du "Shipping Board." M. Jonn-H. Smith, surintendant général du bureau, a dit combien, toute proportion gardée, la marine marchande américaine était peu considérable avant la guerre et ce qu'elle est devenue depuis la création du "Shipping Board." Il dit que dans les deux mois de septembre et d'octobre, il a été produit par les Etats-Unis un peu plus que le tonnage combiné produit par le reste du monde, et 50 pour cent des nouveaux vaisseaux durant cette période ont été construits dans les ports des grands lacs. Déjà les Etats-Unis ont fourni aux Alliés un sixième des 15 millions de tonnes qu'ils se sont engagés à faire.

Plusieurs autres discours ont été prononcés sur le grand rôle maritime des Etats-Unis et aussi sur celui de la Grande-Bretagne durant la guerre.

LES AMERICAINS DE QUEBEC SE REJOUISSENT

(Dépêche spéciale à la PRESSE)

Québec, 29—Les Américains qui se trouvaient, hier, à Québec, ont célébré le "Thanksgiving Day", d'une façon joyeuse. Il y a eu, au Château Frontenac, un diner de quatre cents couverts suivi d'une danse. Le consul des Etats-Unis, à Québec, M. Heard, y assistait ainsi que M. Stewart, consul des Etats-Unis à Montréal. Il y a eu un autre diner de "Thanksgiving" à l'hôtel King Edward et un concert au "Red Triangle Club".

FEU M. F.-X. COUILLARD

(Dépêche spéciale à la PRESSE)

Lévis, 29.—La population de Lauzon a appris avec regret la nouvelle de la mort de M. F.-X. Couillard. M. Couillard était bien connu dans les cercles politiques et municipaux.

M. Couillard était âgé de soixante-seize ans, et sa femme, née Oméline Bourget, lui survit, ainsi que six enfants.

Par FRASER FRERES

ENCAN REGULIER AU COMMERCE

Marchandises Sèches

—SPECIAUX—

150 doz. sous-vêtements en laine.
200 doz. sous-vêtements ouatés.
110 doz. vestes en laine.
75 doz. bas de chantiers.
80 doz. chemises de travail.
65 doz. salopettes.
100 doz. pantalons.
60 doz. mitaines.
140 doz. chaussons.
45 doz. gants.
600 paires chaussures pour hommes.
750 paires chaussures pour femmes.
500 paires chaussures pour enfants.
10 caisses claques.
50 grosses poupées.

Mardi, 3 Décembre
A 10 HRS A.M.
A NOS SALLES.
453 RUE SAINT-JACQUES,
FRASER FRERES
24-2 ENCANTEURS.

VENTE A L'ENCAN de BESTIAUX au SANATORIUM DU MONT SINAI

Près Préfontaine, Ste-Agathe des Monts

Lundi Après-Midi, 2 Décembre
A 2 HEURES

Seront vendus à l'encan, sans réserve, tous les BESTIAUX de la ferme du sanatorium, comprenant:

1 CHEVAL, 8 VACHES, 2 VEAUX, 10 MOUTONS, environ 125 POULETS du Printemps

Ces animaux peuvent être vus à la ferme en n'importe quel temps.

Pour plus amples détails, s'adresser au

SANATORIUM DU MONT SINAI,
STE-AGATHE DES MONTS,
près Préfontaine. 27,29

Vente par Autorité de Justice

Mercredi, le dix-huit décembre prochain 1918, à onze heures de l'avant-midi, en l'Etude des Notaires soussignés, chambres 20, 21 et 22, Immeuble "Le Crédit Foncier Franco Canadien", 35 rue St-Jacques, à Montréal, seront vendus au plus offrant et dernier enchérisseur, les immeubles ci-après décrits, comme suit:

1o. L'arrière partie de l'immeuble numéro mille neuf cent trente-quatre de la subdivision du lot originaire numéro cent quarante-huit (Nos 148-1934) des plan et livre de renvoi officiels du village incorporé de Hochelaga, mesurant environ trente (30) pieds de profondeur, par une largeur de vingt-cinq (25) pieds mesure anglaise, plus ou moins, et bornée vers le nord par une ruelle, d'un côté, vers l'est, par la rue Brown, de l'autre côté, par la subdivision mille neuf cent trente-trois (1933) du lot originaire susdit, vers le sud, par la plus grande partie du dit lot numéro mille neuf cent trente-quatre (1934) du lot originaire susdit, des plan et livre de renvoi officiels précités, avec une partie de maison érigée sur l'arrière partie des lots numéros mille neuf cent trente-deux, mille neuf cent trente-trois et mille neuf cent trente-quatre (Nos 1932-1933 et 1934) de la subdivision du lot originaire susdit.

2o. La partie d'en avant du lot numéro mille neuf cent trente-quatre de la subdivision du lot originaire numéro cent quarante-huit (Nos 148-1934) des plan et livre de renvoi officiels du village incorporé de Hochelaga, formant le coin nord-ouest de la rue Brown et de la rue Ontario, la dite partie bornée d'un côté par la rue Brown, de l'autre côté par le lot numéro mille neuf cent trente-trois de la subdivision officielle du lot originaire susdit, en avant par la rue Ontario, et en arrière, par l'arrière partie du dit lot numéro mille neuf cent trente-quatre (No 1934), ci-dessus désignée, la dite partie de lot mesurant vingt-cinq (25) pieds de largeur par une profondeur de cinquante (50) pieds, mesure anglaise, plus ou moins, avec une maison ayant front sur la rue Ontario en brique, à trois étages.

Ces immeubles dépendent de la substitution créée par le testament de feu Joseph Brunelle reçu devant Me. L. J. E. Brais et collègue, le vingt-deux janvier mil neuf cent cinq.

Pour les conditions s'adresser:
Etude P. C. LACASSE,
BIRON et POIRIER, Notaires,
35 rue St-Jacques, Montréal.

A Montréal, ce vingt-huitième jour de novembre 1918.

LA SENTENCE DE MOONEY COMMUEE

Sacramento, Cal., 29—La sentence de Thomas Mooney, condamné à être pendu pour avoir tué dix personnes, au moyen d'une bombe, à San Francisco, en juillet 1916, a été commuée en un emprisonnement à vie, par le gouverneur W.-D. Stephen. Le président des Etats-Unis avait écrit à M. Stephen de faire en sorte que Mooney ne subisse pas d'injustice. Mooney était un anarchiste et faisait la propagande anti-militariste.

FEU M. J.-A. TURMEL

Feu M. J.-A. Turmel

Nous sommes au regret d'annoncer la mort de M. J.-Alfred Turmel, employé de la Banque d'Hochelaga, décédé à l'âge de 26 ans, en la demeure de son père, M. Frédéric Turmel.

Le défunt, en outre de son père et sa mère, née Boily (Amanda), laisse, pour déplorer sa perte, trois frères, MM. Hervé, Ovide et Roméo Turmel, ainsi qu'une soeur, Mlle Albertine Turmel.

UNE CAUSERIE SUR LE BERCEAU DE LA GUERRE

Devant le "Canadian Women's Club", hier, au Ritz, M. H.-Charles Woods, F.R.G.S., a donné une très intéressante causerie sur le "Berceau de la grande guerre". Le conférencier a parlé de l'importance générale de l'Europe de l'Est, qui a été le berceau de la guerre. D'abord la péninsule balkanique et l'Asie mineure sont le lien qui joignent l'ouest à l'est, l'Europe centrale à l'Asie, le nord au sud et la Russie aux mers chaudes. Vu cette imminence importante et cette situation, les Allemands ont essayé durant nombre d'années d'y établir leur domination, par leurs intrigues, leur diplomatie secrète antérieure à la guerre, et depuis, par toutes les mesures de guerre possibles. Secondement, la situation naturelle des pays Balkaniques et de l'Asie mineure, les haines locales qui y ont existé de tout temps sont sujettes à se continuer encore dans l'avenir, et sont une menace à la paix du monde.

Il a terminé par un bel éloge des alliés et il fut chaleureusement remercié par la présidente, madame F.-D. Adams.

Par HICKS & CO. Par HICKS & CO. Par HICKS & CO. Par HICKS & CO.

VENTE A L'ENCAN

Dernier Appel **SAMEDI et LUNDI** **2.30 p.m. 8.00 p.m.**

ET LES JOURS SUIVANTS

DERNIER APPEL

Voici votre dernière chance de toutes d'acheter les meubles qu'il vous faut à un

RABAIS DE 50% A 75%

Il nous faut vendre sans tarder le reste de l'immense stock de

MEUBLES DE PREMIER ORDRE DE

DUCHESNE

39 rue Ste-Catherine Ouest

Ce stock considérable de meubles modernes a été acheté avant la hausse des prix et chaque article sera vendu à votre propre PRIX. Il y a encore un magnifique choix à faire en fait de meubles de premier ordre pour le LIVING ROOM, la SALLE A MANGER, la CHAMBRE A COUCHER, le SALON et le BOUDOIR, ainsi qu'en fait de carpettes, tapis, prélarts, de même qu'en matière d'articles séparés et morceaux désassortis, tels que chaises dépareillées, lampes de piano, lampes de table, Davenports, bancs de corridor, etc., etc.

Remarquez bien que tout doit partir sans égard au coût.

Venez faire une Offre. **Ventes Privées** en tout temps — Nous nous ferons un plaisir de vendre privément tout article sur demande. Les quelques item décrits ci-dessous vous donneront une légère idée des occasions offertes à nos ventes privées.

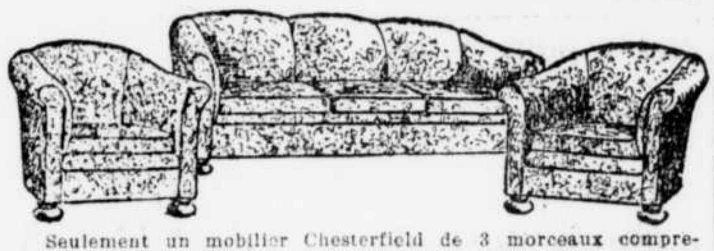

Seulement un mobilier Chesterfield de 3 morceaux comprenant une chaise, une berceuse et un Chesterfield bien faits et recouverts en tapisserie de bonne qualité. Prix ordinaire $95.00. Prix de la vente particulière **$47.50**

Un seul Chesterfield magnifique en velours bleu rayé et deux grandes chaises, à ressort Marshall et bords à ressort. Prix ordinaire $400.00. Prix de la vente particulière, ... **$196.00**

CHESTERFIELD

Rien qu'un élégant mobilier Chesterfield de 3 articles (tel qu'illustré), à coussins Marshall à ressort, recouvert en riche tapisserie. Prix ordinaire, $200. Prix de la vente particulière, ... **$98.00**

Un seul Chesterfield d'une pesanteur extraordinaire, chaise et berceuse avec ressorts Marshall et bords à ressort, recouverts en tapisserie de premier ordre. Prix ordinaire, $395.00. Prix de la vente particulière, ... **$195.00**

Seulement un mobilier Chesterfield de 3 morceaux comprenant une chaise, une berceuse et un Chesterfield, recouverts en tapisserie de magnifique qualité et exceptionnellement bien construits. Prix ordinaire $120.00. Prix de la vente particulière **$57.50**

MOBILIER DE SALON—Un seul mobilier de salon de 3 articles en acajou, richement poli et recouvert en tapisserie de bonne qualité, à sièges à ressort. Prix ordinaire, $51.50. Prix de la vente particulière, ... **$21.00**

ENCAN SPECIAL DE LITS DE CUIVRE, LITERIE ET PRELARTS

SAMEDI, A 10.30 HEURES A.M.

Voici votre chance de vous procurer un de nos magnifiques lits de cuivre **en bas du prix du fabricant.**

Notre assortiment est un des plus considérables de la ville.

SOMMIERS — MATELAS — OREILLERS ET PRELARTS

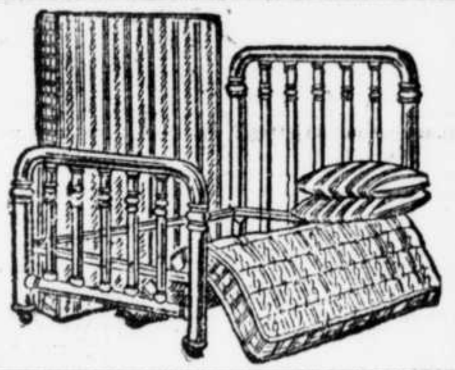

Ameublement de Salle à Manger

Chêne Solide Choisi

Seulement un ameublement de salle à manger de 9 morceaux, comprenant Buffet, Cabinet à porcelaine, (avec double porte). Table extensible à pied central et six chaises couvertes en cuir solide, prix ordinaire $195.00. Prix de la vente particulière. **$95.00**

Seulement un ameublement de 8 morceaux magnifiques de salle à manger, bien bâti et du plus beau fini. prix ordinaire $85. Prix de la vente particulière **$39.95**

Un très vaste assortiment de MOBILIERS DE SALLE A MANGER de premier ordre, de tous les bois, périodes, dessins et finis, à écouler à . . . . **75%** de rabais

ARTICLES DESASSORTIS

De merveilleuses valeurs sont offertes en fait d'articles désassortis et séparés, tels que buffets désassortis, cabinets à porcelaine, wagonnettes de salle à manger, chaises désassorties, berceuses et Chesterfields, rembourrés partout, ainsi que Davenports, lits en cuivre et émaillés blancs, et petits lits, sommiers, matelas, prélarts, chaises et tables en roseau, chaises hautes et carrosses de bébés, cabinets à musique, tables de bibliothèque et tables de salon, porte-jardinières, porte-chapeaux, etc., etc., à liquider à 75% DE RABAIS.

CARPETTES ET TAPIS AXMINSTER, TAPESTRY ET BRUXELLES

Si vous êtes en quête de carpettes et tapis à bon marché, vous trouverez ce qu'il vous faut ici. Le stock d'Axminster, Tapestry et Bruxelles est extraordinairement considérable et magnifique et comprend tous les nouveaux modèles et couleurs, et toutes les grandeurs. A liquider à **50%** de rabais.

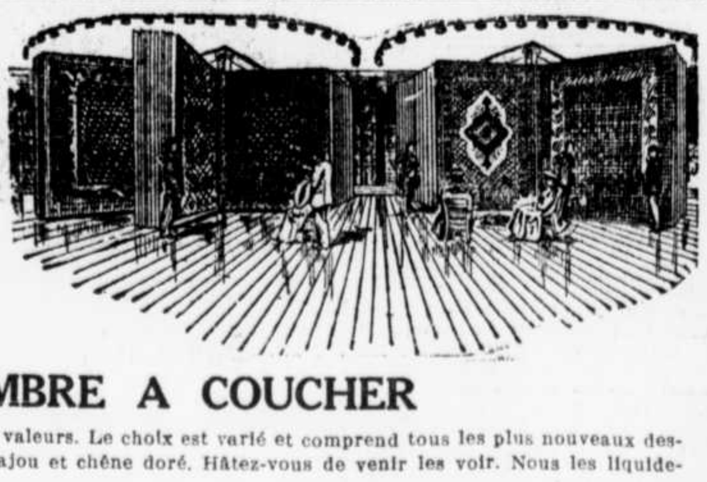

TOUTES LES MARCHANDISES SONT MARQUEES EN CHIFFRES ORDINAIRES. CETTE VENTE NE COMPORTE PAS de FORMALITES.

MEUBLES DE CHAMBRE A COUCHER

Vous ne pouvez vous permettre de manquer ces merveilleuses valeurs. Le choix est varié et comprend tous les plus nouveaux dessins, tous les bois et périodes en noyer, chêne, ivoire, noyer satiné, acajou et chêne doré. Hâtez-vous de venir les voir. Nous les liquiderons à votre propre prix.

LE MAGASIN OUVRE A 8 A.M., ALORS QU'ON PEUT EXAMINER LA MARCHANDISE JUSQU'AU TEMPS DE LA VENTE.

M. HICKS & CO.

Tél. Est 4029. **ENCANTEURS**

INDIGNATION CAUSEE AUX ETATS-UNIS

Contre ces fausses nouvelles de friction entre les Alliés et les Etats-Unis.

A PROPOS DU BLOCUS CONTRE L'ALLEMAGNE

Washington, 29.—La nouvelle sensationnelle de dissensions qui existeraient entre la Grande-Bretagne et la France et de la jalousie qui serait manifestée par ces deux pays contre les Etats-Unis, publiée dans le "Baltimore Sun" et le "Pittsburgh Despatch" a causé plutôt de l'indignation dans les cercles officiels et la presse du pays. Bon nombre de personnes considèrent que c'est une mauvaise manoeuvre dans le but de démontrer la nécessité de la présence du président Wilson au congrès de la paix.

Les amis du président Wilson, les personnes qui ont le plus sa confiance, ont manifesté leur chagrin que de telles sortes de choses aient été publiées, et ont même ajouté que le président ne s'en occuperait même pas.

Que les Alliés et les Etats-Unis ne partagent pas exactement la même manière de voir sur toutes les questions, c'est ce qui est parfaitement admis. Mais l'on sait aussi que de tous les côtés les relations sont cordiales et que l'on ne veut que s'entendre, ce qui sera fait au cours des conférences. D'un côté comme de l'autre on saura se faire de mutuelles concessions.

Dans les cercles officiels, on rappelle les diverses manoeuvres de l'Allemagne pour semer la division parmi les Alliés et l'on rappelle aussi comment le président a su déjouer la ruse allemande en renvoyant les Allemands au maréchal Foch pour recevoir les conditions de l'armistice.

Pour ce qui est des délégués américains à la conférence de paix, l'impression parmi les personnes qui ont pu causer avec le président est qu'ils ne seront qu'au nombre de trois, et l'on mentionne généralement le secrétaire d'Etat Robert Lansing; l'ex-ambassadeur en France, Henry White, et le colonel E.-M. Stone.

A PROPOS DU BLOCUS

Londres, 29. — Dans un article publié hier, le "Times" fait voir l'absurdité de l'annonce faite semi-officiellement par les Allemands, que les Alliés considèrent l'opportunité de lever le blocus contre l'Allemagne. Le "Times" dit que les déclarations du docteur Solf touchant la prétendue famine en Allemagne sont sujettes à cautions. Dans tous les cas, les Alliés ne laisseront passer des vivres en Allemagne qu'en autant que le demandera l'humanité et le blocus ne sera levé qu'après la signature du traité de paix. Même après cette époque le blocus sera pour les Alliés le meilleur moyen de forcer l'Allemagne à remplir les engagements acceptés à la signature du traité de paix.

Quant à la visite du président Wilson, elle est désirée par les Alliés pace que ceux-ci veulent témoigner au président leur reconnaissance qu'ils ont contractée envers les Etats-Unis pour l'aide que ce pays leur a donnée et aussi parce qu'ils veulent avoir l'aide personnelle du président dans la tâche qu'ils ont à remplir.

Le personnel britannique pour la conférence de la paix se composera de 400 membres, a annoncé, hier soir, l'assistant-secrétaire Towle du ministère des vivres. L'hôtel Majestic a été loué pour les loger.

La "Westminster Gazette" dit que quels que soient les efforts des Allemands pour représenter que leur pays est maintenant divisé en un nombre de républiques, les Alliés sauront exiger de l'Allemagne, considérée comme un tout, le paiement des indemnités.

Tokio, 29.— Le baron Nobuaki Makino et les autres délégués à la conférence de la paix patiront pour la France, croit-on, sur le navire de guerre japonais "Kongo," le 10 décembre.

NAVIRE REMIS A FLOT

New-York, 29.—Le steamer canadien "J.-A. MacKee" qui s'est échoué hier près de New-York a été remis à flot.

LA DEFENSE DE VON BETHMANN

Londres, 29. — Le Dr von Bethmann-Hollweg, ex-chancelier impérial d'Allemagne, a déclaré que l'Allemagne avait été fort surprise de l'attitude de l'Autriche à l'égard de la Serbie et qu'il ne connaissait pas les termes de l'ultimatum quand il fut envoyé. Il admit ensuite que l'ultimatum était trop raide. L'ex-chancelier veut bien admettre ses erreurs, mais il ne veut pas être forcé de faire de fausses confessions. Il désire comparaître devant une commission.

NOUVEAU DREADNOUGHT

Newport News, Virginie, 29. — Un dreadnought de 33,000 tonnes est en voie de construction à Newport News.

UNE FORTUNE ENORME

New-York, 29.—Mme Dellora R. Gates, veuve de John W. Gates, vient de mourir. Elle laisse une fortune de $30,000,000.

LE DEVOIR DE L'HEURE

FAISONS L'AUMONE AU PAUVRE QUI A FAIM ET QUI A FROID

Une bien pénible surprise attendait le trésorier de la Société de Saint-Vincent de Paul, ce matin. Dans son courrier, pas une seule lettre lui apportant le moindre denier, pour le soulagement des pauvres. C'est la première fois que pareil cas se produit, depuis cinq semaines que cette campagne de charité, est commencée!

Par contre, le courrier contenait plusieurs demandes de secours. L'une est faite en des termes particulièrement déchirants. C'est une pauvre femme, demeurant, quelque part, sur la rue Chateaubriand, dans un quartier, pourtant riche, qui d'une main tremblante encore de la fièvre, décrit la détresse où est actuellement plongée sa famille: "Je relève, dit-elle, de maladie, et j'ai peine à me soutenir; mon mari est au lit, et j'ai cinq petits enfants, à entretenir. Ils me demandent un peu de lait, et je n'ai pas d'argent pour leur acheter même du pain. Nous sommes sans feu. Venez, je vous en supplie, à notre secours, au nom du bon Dieu." Cette lettre a été immédiatement transmise à qui de droit, et il est bien certain que cette famille sera secourue.

Mais, si grands que soient les sentiments de charité qui animent les membres de la Société de Saint-Vincent, ils ne pourront pas suffire à la tâche de secourir tant de misère, si le public ne leur vient pas en aide.

Tous chèques et montants d'argent doivent être adressés à l'ordre de la Société de Saint-Vincent de Paul, 131 rue Lagauchetière ouest, à Montréal.

UNE TEMPETE DE NEIGE A QUEBEC

(Dépêche spéciale à la PRESSE)

Québec, 29.—Nous avons eu depuis hier soir, la première véritable bordée de neige de la saison. Il est tombé plusieurs pouces de neige, sans aucun vent, de sorte que cela va faire de beaux chemins d'hiver dont on avait beaucoup besoin.

Bien que la navigation soit pratiquement fermée depuis lundi dernier, les compagnies d'assurance n'acceptant plus de risques après le 25 novembre, il reste encore plusieurs steamers qui devront descendre le fleuve. La plupart des bouées dans le bas du fleuve ont été enlevées et transportées à Québec. Celles en haut de Québec seront enlevées ces jours-ci.

Comme le service du transport sur la côte nord a été très insuffisant pour les besoins du commerce, les marchands de Québec sont invités à faire connaître à la Chambre de Commerce les expéditions qu'ils ont à faire sur la côte nord; un steamer du gouvernement fera des voyages à ces ports tant que les circonstances le permettront.

Il n'y a pratiquement pas de glace sur le fleuve.

Philadelphie, 28. — Harry-K. Thaw qui est à l'asile des fous, à Pittsburg, depuis 1917, pourra passer quelques jours chez sa mère.

Pour Guérir le Catarrhe, La Surdité Catarrhale et Les Bruits dans la Tête

Les personnes qui souffrent de surdité catarrhale ou qui ont une tendance à entendre dur et qui ont des bruits dans la tête occasionnés par le catarrhe vont être heureuses d'apprendre que cette malheureuse affliction peut être traitée avec succès à la maison par une médecine interne qui en plusieurs cas a obtenu la guérison complète quand toutes les autres avaient échoué. Des patients qui pouvaient à peine entendre, ont obtenu une telle amélioration de l'entendement qu'ils parvinrent à entendre le tic-tac d'une montre à sept ou huit pouces de leur oreille. Alors, si vous connaissez quelqu'un qui souffre de bruits dans la tête ou de surdité catarrhale, découpez cette formule et envoyez-la-leur et vous aurez peut-être participé à sauver quelque affligé de la surdité complète. La prescription peut se préparer à la maison et se compose comme suit:

Procurez-vous chez votre pharmacien 1 once de Parmint (double force). Apportez cela chez vous et ajoutez-y ¼ de chopine d'eau chaude et un peu de sucre granulé; agitez jusqu'à ce que cela soit dissous. Prenez-en une cuillerée à soupe quatre fois par jour.

Parmint est employé de cette façon non seulement pour réduire par l'action tonique l'inflammation et l'enflure dans les trompes d'Eustache, et ainsi pour égaliser la pression de l'air sur le tympan, mais pour corriger tout excès de sécrétion dans l'oreille médiane, et les résultats qu'il produit sont presque toujours rapides et effectifs.

Toute personne qui souffre du catarrhe sous une forme quelconque ou de sons ennuyeux, assourdissants, sifflants, devrait essayer cette recette. (ann)

ELIZABETH AMSDEN

Soprano
qui fait partie de la
San Carlo Opera Company
qui chante actuellement au
Théâtre His Majesty

Ces distingués artistes Européens et Américains ne se servent exclusivement que du fameux
PIANO
KNABE
WILLIS & CO. LIMITED
580 Ste-Catherine Ouest

Seuls distributeurs canadiens pour le Knabe — le "meilleur piano du monde".

L'AUTOMOBILE A ETE RETROUVE A SAINT-EUSTACHE

Après d'actives recherches, le détective Gonzague Savard, surintendant du "Dominion Detective bureau", a retrouvé l'automobile de M. Aurèle Mérineau. Cette machine qui avait été volée dans un garage rue Saint-Dominique, le 4 du mois courant, avait été laissée à Saint-Eustache par une bande de jeunes gens, nous dit-on. Les dommages à l'auto sont estimés à une couple de cents dollars.

De plus, le détective Savard a arrêté deux individus nommés Jos Lallemand et Ed. Frison, sous l'accusation d'être les auteurs du vol. Les inculpés, traduits devant le juge Lanctôt, ont protesté de leur innocence. Leur enquête a été fixée à plus tard.

POUR LES POSTES

New York, 28.—Le département de la guerre a mis à la disposition du service des postes des centaines d'aéroplanes.

Bains de Magnésie pour Les Estomacs Acides

Comment ils neutralisent ou éliminent les dangereux acides de l'estomac qui causent l'indigestion

PAR UN SPECIALISTE

Les médecins sont unanimes à dire que près des neuf-dixièmes des cas d'affections stomacales, dyspepsie et indigestion sont causés par un excès d'acide chlorhydrique dans l'estomac. Les "aigreurs stomacales" sont excessivement dangereuses, parce que l'acide irrite et enflamme les délicates parois de l'estomac, faisant surir et fermenter la nourriture partiellement digérée et causant des gaz, gonflements, nausées et brûlements d'estomac.

Les estomacs acides devraient être neutralisés. Ne les traitez pas avec des pilules digestives ou des drogues, mais donnez à l'estomac un bain de magnésie pour éliminer la dangereuse accumulation acide, et toute douleur et tout malaise disparaîtront promptement.

Pour donner à l'estomac un vrai bain de magnésie, allez dans n'importe quelle pharmacie acheter environ 2 onces de bisurated magnesia pure en poudre et prenez-en une cuillerée à thé dans une tasse d'eau chaude ou froide. Ceci fait un agréable breuvage et lave votre estomac acide enflammé et brûlant, ou en moins de dix minutes il calme et rafraîchit les parois enflammées et fait disparaître ou neutralise toute trace d'excès d'acide, tout comme une éponge ou un papier buvard. Une fois l'acide disparu de l'estomac, tous les symptômes d'indigestion cesseront. Des bains de magnésie sont pris tous les jours par des milliers d'ex-dyspeptiques qui mangent aujourd'hui à leur gré sans aucun signe d'indigestion. 15, 29 (ann)

Ménagères ! Attention !!

Grande Réduction dans nos Prix

Vous économiserez 30% en venant faire votre marché VENDREDI et SAMEDI au

St. Hubert Meat & Provision Market

2722 rue St-Hubert, près St-Zotique

VOYEZ NOS PRIX

Steak dans la ronde au morceau	20c	Jambon Picnic, la livre	30c
Steak surlonge au morceau	20c	Veau, quartier derrière	24c
Steak de haut côté	16c	Veau, quartier devant	14c
Porc frais, la livre	26c	Oeufs frais pondus	53c
		Agneau, volailles aux plus bas prix.	

Téléphone St-Louis 8791.

Contre les Excès de Bile

Les excès de bile sont une forme fréquente de l'indigestion. Ils sont causés par des restes d'aliments que l'estomac ni les intestins n'ont pu expulser. Si vous voulez prendre quelques doses de Pilules Beecham, quand vous êtes bilieux, vous serez bientôt débarrassés de ces impuretés, guéris de la migraine; elles stimuleront votre foie, expulseront la bile et tonifieront votre estomac. La santé sera promptement rétablie par l'emploi des

BEECHAM'S PILLS

Des conseils spéciaux pour les Femmes entourent chaque boîte. Préparées uniquement par Thomas Beecham, St-Helens, Lancashire, Ang. Vendues partout au Canada et aux E. U. A. En boîtes 25c.

COMPAGNIE DES TRAMWAYS DE MONTREAL

Le et après dimanche, 1er décembre, la ligne de la rue Notre-Dame sera divisée en deux sections, Est et Ouest, avec terminus central commun à la place d'Armes.

Les tramways de la section Est de la ligne circuleront à partir de la place d'Armes jusqu'à la 1ère Avenue et jusqu'au Parc Dominion, selon le cas.

Les tramways de la section Ouest circuleront à partir de la place d'Armes jusqu'à l'avenue Church, Côte St-Paul.

26 novembre 1918. 23-3

UNE ACTION QUI PECHAIT PAR LA BASE

La Cour de pratique n'a pas approuvé le mode de signification.

CAUSE DE RENVOI

Un point de procédure intéressant pour les praticiens a été décidé, ce matin, par l'honorable juge Bruneau, en Cour de pratique. Il s'agit de la manière dont on doit s'y prendre pour signifier une action. C'est chose très importante, car si le litige ne commence pas par une signification légale à qui de droit, par ministère d'huissier, le litige peut tomber pour cette raison.

Dans l'espèce, la congrégation des soeurs de l'Espérance réclamait de la compagnie "Alfred-H. Post", de New-York, le montant de $12,500, en vertu d'un effet de commerce.

L'huissier avait remis la copie du bref à un serviteur du Windsor, sous enveloppe cachetée, à l'adresse d'un représentant de la compagnie, Alfred Hoey. Celui-ci n'avait pas élu domicile à l'hôtel et n'y était qu'en passant. Dans les circonstances, le juge Bruneau a déclaré la signification illégale et il a renvoyé l'action.

DOULOUREUX ACCIDENT

(Dépêche spéciale à la PRESSE)

Sherbrooke, 29. — M. François Felteau, de cette ville s'est blessé assez sérieusement à la tête en tombant sur le trottoir recouvert d'une mince couche de glace. Il fut transporté à l'hôpital Saint-Vincent de Paul où l'on constata qu'il était dans un état de faiblesse extrême, occasionné par une forte perte de sang.

DENT'S D GLOVES

Madame

DES GANTS DENTS

comme étrennes seront toujours très appréciés de vos amis,—de plus vous avez la satisfaction de savoir que chaque cadeau est le meilleur en son genre. Une seule précaution à prendre

REGARDEZ POUR LE NOM DENT'S

22

UNE CONFERENCE DE L'HON. M. CODY

(Dépêche spéciale à la PRESSE)

Ottawa, 29. — L'honorable docteur Cody, ministre de l'Instruction Publique de la province d'Ontario, a parlé, hier soir, à Ottawa du rôle que l'éducation aura à jouer dans la solution des problèmes de l'après-guerre. Il a exprimé le voeu que la période de reconstruction nous apporte un monde nouveau, plus noble et plus harmonieux que l'ancien où il fera bon vivre. Il parlait sous les auspices de l'Institut des bibliothèques publiques de l'Est Ontarien, et en a profité pour faire l'éloge de ces institutions.

LE PRINCE FUSHIMI

Londres, 28.—Le prince japonais, Fushimi qui avait été chargé d'une mission spéciale, à Londres, est parti pour les Etats-Unis.

POUR UN VOL SUR LA PERSONNE ET AUTRES DELITS

Ralph William, un homme de couleur, No 458 Notre-Dame ouest, est dans de mauvais draps. Les détectives Markey et Weston l'ont arrêté sous l'accusation d'avoir volé $210 sur la personne d'un citoyen.

De plus, les agents auraient trouvé sur l'inculpé une certaine quantité d'opium dont il se serait servi pour autre chose que des fins médicales. Les détectives prétendent que William a aussi commis plusieurs vols chez des marchands tailleurs. William proteste de son innocence.

Paris, 28.—La chambre des députés a voté un crédit extraordinaire d'un million de francs pour les dépenses occasionnées par les visites des chefs d'Etat.

UN AGENT FAIT UNE MACABRE DECOUVERTE

Un constable a fait une macabre découverte, ce matin, vers 9 heures, au No 502 avenue Marlowe.

Hier, un homme se présentait à cette adresse, où un tailleur a son établissement, pour avoir une position. Ce matin, en passant là, le constable vit l'homme assis dans l'escalier, les bras croisés sur la poitrine, semblant attendre. Le constable s'approcha de lui et lui demanda s'il avait eu sa position. L'homme ne lui dit rien. Le constable le toucha alors à l'épaule, il tomba. L'agent s'aperçut alors qu'il était mort. Le fourgon de la morgue fut appelé.

D'après une carte d'enregistrement, l'individu serait un nommé Eugène Paris, domicilié au No 533 rue Alma.

INCENDIE A FOSTER

(Dépêche spéciale à la PRESSE)

Sherbrooke, 29. — La demeure de M. James Allen, de Foster, occupée par M. A.-T. Freer, a été la proie des flammes au cours d'un violent incendie. Les pertes sont très considérables et il n'y a que très peu d'assurances.

Sirop du Dr Fred. Demers

POUR LES ENFANTS

Employez-le toujours, car il est bien supérieur à tous les autres sirops pour sommeil, dentition, contre coliques, et pour tous les besoins des bébés et enfants. En vente partout.

DEPOT: 309 RUE ST-DENIS, MONTREAL. 283-m,v,n

Le Laitier du Lait "CARNATION"--

—vous offre du lait qui se tient frais pendant des semaines, du lait que vous pouvez toujours avoir à votre portée, lorsque vous en avez besoin.

Il vous offre du lait qui n'est pas adouci et qui peut être par conséquent employé pour la cuisine.

Il vous offre du lait qui est toujours de la même qualité—riche, pur, doux—du lait mis à l'abri de toute contamination. Il vous a délivré de vos ennuis à ce sujet et de tout ce gaspillage. il a, en un mot, solutionné pour vous le problème du lait.

Le lait "Carnation" prend la place de la crème et du lait dans votre maison. Vous pouvez l'employer pour n'importe quoi: comme crème délicieuse pour le café; pour la cuisine, pour crémer les soupes ou les légumes. Avec les fruits et les céréales. Dilué, il servira de breuvage pour les enfants. Aussi bien que pour la bouteille du bébé. C'est le seul lait que vous pouvez approvisionner dans votre maison. Et il est toujours à votre portée—toujours frais—toujours pur.

Comment Employer le Lait "Carnation"

En ajoutant une partie d'eau à une partie de lait "Carnation," vous obtenez un produit laiteux qui n'est pas au-dessous de l'étalon légal du lait véritable.

Comme breuvage, pour la cuisine et l'usage à table, diluez avec de l'eau à votre convenance.

Pour la crème à la glace, employez deux parties de lait "Carnation" avec une partie d'eau.

Avec le thé et le café, employez le lait "Carnation" sans le diluer.

Pour les bébés, diluez avec de l'eau bouillie suivant l'âge et la vigueur de l'enfant.

Souvenez-vous que le laitier du lait "Carnation" est toujours à la portée de votre maison—car c'est

—votre epicier

Le lait "Carnation" de "vaches bien nourries."
Fabriqué au Canada.

Carnation Milk Products Co.
Limited
Aylmer, Ont.
Seattle et Chicago

Condensateurs à Aylmer et à Springfield, Ont.

Commission des Vivres du Canada Permis 14-96 et 14-97

Carnation
STERILIZED EVAPORATED
MILK
AN UNSWEETENED CONDENSED MILK

MOUTON DE PERSE

FOURRURES C C

Toujours à la mode, d'une légèreté confortable et gracieuse, la plus durable de toutes les fourrures et la seule qu'on puisse refaire deux ou trois fois sans qu'elle perde son apparence de neuf! Grâce à notre immense assortiment de peaux et de mouton de Perse manufacturé, vous pouvez compter sur un choix varié et des prix alléchants.

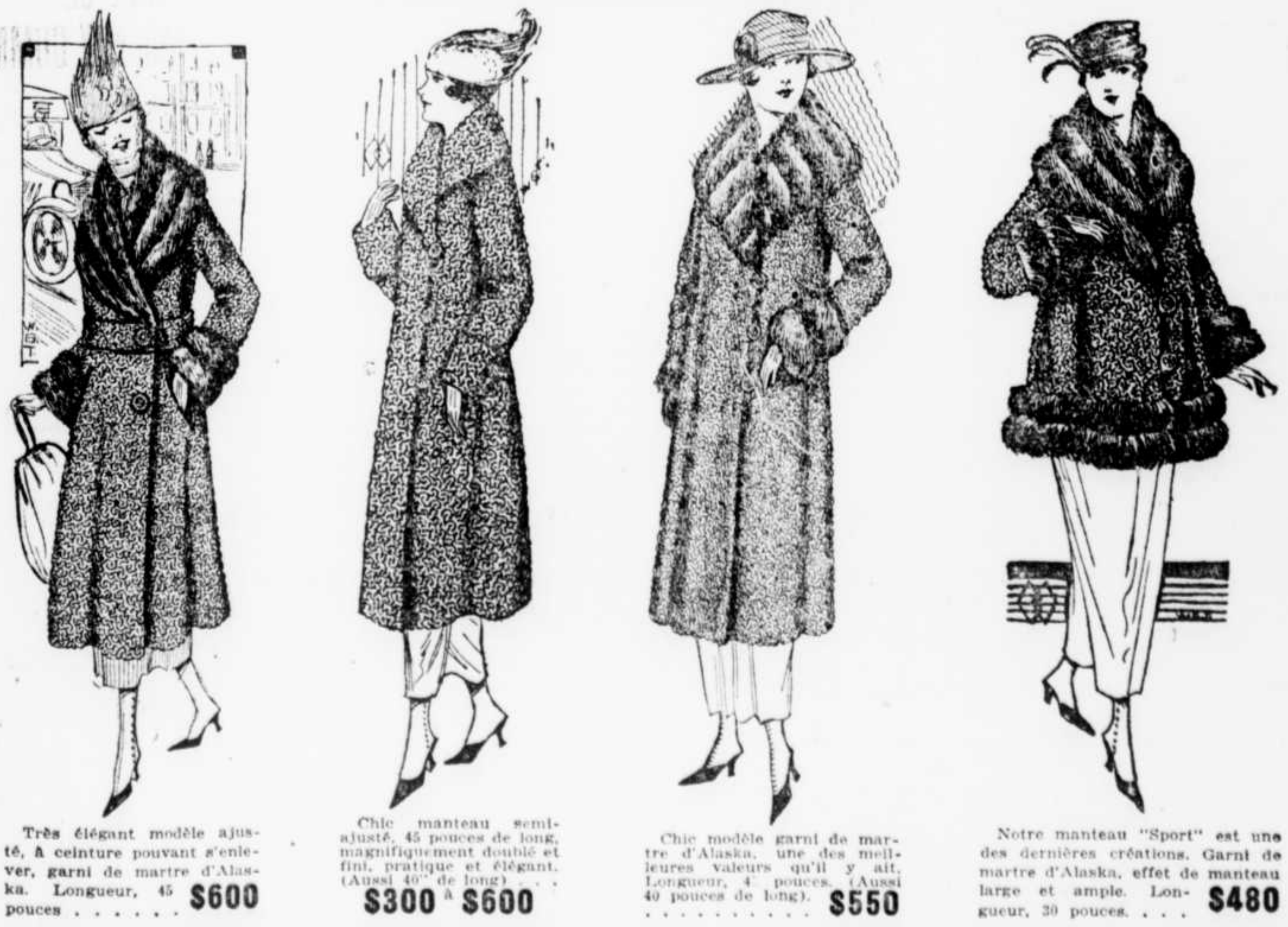

Très élégant modèle ajusté, à ceinture pouvant s'enlever, garni de martre d'Alaska. Longueur, 45 pouces $600

Chic manteau semi-ajusté, 45 pouces de long, magnifiquement doublé et fini, pratique et élégant. (Aussi 40" de long) . . . $300 à $600

Chic modèle garni de martre d'Alaska, une des meilleures valeurs qu'il y ait. Longueur, 4 pouces. (Aussi 40 pouces de long). $550

Notre manteau "Sport" est une des dernières créations. Garni de martre d'Alaska, effet de manteau large et ample. Longueur, 30 pouces. . . . $480

PARURES EN MOUTON DE PERSE, LES DERNIERS MODELES, $80, $120, $136, $142, $210

PEAUX DE MOUTON DE PERSE—Nous avons le plus grand assortiment de toute maison au Canada. Peaux séparées appareillées et paquets appareillés. Aussi longueurs appareillées pour manteaux.

CATALOGUE DE 1919 SUR DEMANDE.

Rues St-Paul et St-Sulpice. CUMMINGS & CUMMINGS MONTREAL **En arrière de l'église Notre-Dame.**

LA SITUATION EN ALLEMAGNE

LES PARTIS QUI SE DISPUTENT LE POUVOIR A BERLIN

Les social-démocrates, dont les chefs sont Siébert et Haase, et le parti de la révolution social, dirigé par Liebknect, se font une lutte ardente.

QUI L'EMPORTERA ?

(Dépêche spéciale à la PRESSE)

Paris, 29.—Les journaux attirent l'attention sur la situation intérieure de l'Allemagne, où, de plus en plus, le parti de la révolution sociale dépasse le parti de l'empire camouflé. Le "Matin" observe que la lecture des journaux allemands démontre que deux Allemagnes sont en présence. La première est celle des social-démocrates; leur république est l'empire allemand, moins les princes. La seconde Allemagne est celle de Liebknecht ; elle accepte dans son ensemble le programme de Lenine. Le conflit entre ces deux tendances est imminent. Si Siébert et Haase l'emportent, l'empire allemand, costumé en république, se présentera à la conférence de la paix. Si Liebknecht a le dessus, l'Allemagne sera démembrée. Nous pourrons traiter avec les pays du Rhin et de la Bavière, mais nous ne pourrons pas plus nous fier aux Bolcheviks de Berlin, de Kiel ou de Hambourg, qu'à ceux de Moscou."

Le "Petit Parisien", de son côté, remarque que la publication des documents tirés des archives par le gouvernement bavarois, constitue le premier acte vers la liquidation de l'ancien régime allemand, réclame par Kurt Eisner. Le voyage de celui-ci à Berlin constitue le second acte de haute portée, car il peut avoir pour conséquences de balayer Solf et autres serviteurs du Kaiserisme. Enfin, il est intéressant de noter que Kurt Eisner exige l'envoi des anciens gouvernants devant une haute cour, et ,pour nous, conclut le "Petit Parisien", c'est ce qui importe actuellement."

LE CHATIMENT DES VOLEURS DE SAINT-MAXIME

(Dépêche spéciale à la PRESSE)

Québec, 29.—Les bandits qui ont pillé la succursale de la Banque Nationale, à Saint-Maxime de Scott, ont reçu leur sentence, ce matin, à Saint-Joseph de Beauce. Le magistrat de district Corriveau a prononcé les sentences suivantes:

James Drew, sept ans de pénitencier; Bob Young, cinq ans; Edward Lewis, cinq ans; John Mackay, cinq ans; William Scott, cinq ans.

UNE AFFAIRE MYSTERIEUSE

Un document étrange remis au chef de police de Trois-Rivières.

RECHERCHES INUTILES

(Du correspondant de la PRESSE)

Trois-Rivières, 29.—On nous rapporte un fait assez étrange. Un jeune homme s'est présenté au poste de police et remit au capitaine Vachon une enveloppe de cartouche de fusil contenant un écrit à l'intérieur et disant qu'il l'avait trouvée au pied d'un arbre. Le capitaine Vachon fit rapport de la chose à M. le chef Berthiaume. Le papier disait: Marchez trois arpents [illegible] et vous trouverez un [illegible]"

[illegible] ordonna tout de suite de [illegible] recherches. Le capitaine Va[illegible] pagné du détective Gau[illegible] ph. Roy, assisté du jeune [illegible] ont parcouru tout le ter[illegible] ué, mais n'ont rien trouvé

[illegible]LUB CHENIER DEMAIN

[illegible] parti d'huitres du club Cher[illegible] 1760 rue Sainte-Catherine est [illegible] lieu demain soir, samedi le 30 [illegible]embre à 8 heures.

Mexico, 29. — Le président Carranza a déclaré qu'il ne sera pas président deux fois de suite, ce que d'ailleurs défend la constitution.

CARNET SOCIAL

Mlle Florence Fortier passe la semaine à New-York.

—Mme Thibaudeau et sa fille, Mme A. Gibson passeront l'hiver dans notre ville.

—Mme G. Millroy, de New-York, est l'hôtesse de sa mère, Mme C.-P. Sclater, de l'avenue Montrose.

—Miles G. Wanklyn, P. Campbell, Jeanne Chevalier et H. Hamilton sont parties pour Toronto.

—Sir Charles Fitzpatrick, lieutenant-gouverneur de notre province, présidait à la table d'honneur au dîner donné hier, par l'"American Women's Club", à l'occasion du jour d'action de grâces. Etaient à la même table: le major Victor Pelletier, Mlle Elen Brown, présidente du club; le capitaine C. Greffard, M. et Mme F.-H. Waycott, M. F.-A. McKenzie, le lt-col. et Mme E.-M. Renouf; le docteur et Mme Duncan Anderson, M. et Mme W.-H. Smith, Mme Walter Ives et Mlle M. Meldrum.

GOUIN-O'REILLY

—Ces jour derniers a eu lieu à la cathédrale de Trois-Rivières, le mariage de Mlle Rita-Aline Gouin, fille de M. P.-A. Gouin, avec M. John-T. O'Reilly, fils de J.-W. O'Reilly, de Windsor, Québec. La bénédiction a été donnée par M. le curé Massicotte, chanoine de l'évêché de Trois-Rivières. La mariée, qui portait un costume brun chocolat et des fourrures Oppossum de Russie, et chapeau de même nuance, était accompagnée de son père, M. P.-A. Gouin, et M. William-J. O'Reilly, de Windsor, servait de témoin à son fils. Aussitôt après la cérémonie, M. et Mme O'Reilly sont partis pour New York.

GOODWIN-JACKSON

Le mariage de Mlle Jean Goodwin, fille aînée de M. et Mme W.-H. Goodwin, avec M. Douglas Jackson, a été célébré hier, en la demeure des parents de la mariée. Après la cérémonie les nouveaux époux sont partis pour la Caroline du Nord.

OTTAWA

—M. George-R. Slater, de Montréal, est descendu au château Laurier.

—L'hon. juge L.-P. Brodeur recevait à un déjeûner, hier, en l'honneur du docteur Béland. Parmi les invités: sir Thomas White, sir Wilfrid Laurier, sir Louis Davies, l'hon. William Pugsley, l'hon. W.-S. Fielding, l'hon. P.-E. Blondin, l'hon. juge P.-B. Mignault, l'hon. N.-A. Belcourt, M. A.-E. Fripp, M.P., le docteur J.-L. Chabot, M.P. et le général sir Eugène Fiset.

Amsterdam, 29. — Des officiers américains faisant partie d'une commission de secours sont arrivés à Trèves.

LAVALLIERES ARTISTIQUES A $5.00 ET PLUS

La beauté d'une lavallière se trouve dans la combinaison des pierres convenablement serties dans des montures artistiques et bien finies. Le dessin doit être en conformité avec la vogue des temps.

Notre stock de ces articles est complet, nos prix sont à la portée de tout le monde, et notre réputation, pour ce qui concerne la qualité et la fabrication, est insurpassable.

Mappin & Webb
CANADA LIMITED
353 rue Ste-Catherine Ouest
MONTREAL, QUE.

LES GRANDES EXPLOITATIONS

Suite de la première page

par tramways, ou autrement, devraient être le plus possible facilitées, entre les citoyens. Il dit que les ouvriers seraient bien reconnaissants aux autorités, non seulement de rejeter la demande de la compagnie, mais encore de l'obliger à baisser ses prix actuels.

M. J.-P. RISHIKOFF

"Ce que pense la population ouvrière juive, de Montréal, sur la question des taux du téléphone", déclara, ce matin, au représentant de la "Prese", M. J.-P. Rishikoff, organisateur et secrétaire général des ouvriers juifs de l'industrie du vêtement", le voici : Nous sommes indignés de cette intention de la compagnie du téléphone d'élever ses taux. Si, encore, cette compagnie avait fait sa demande au moment où le cuivre, l'acier et les autres matériaux avaient atteint un prix vraiment exorbitant, à cause de la guerre, on aurait pu croire qu'elle avait un semblant de raison de vouloir s'indemniser. Mais, aujourd'hui que tout est à la baisse, tout le monde, hormis les actionnaires de la compagnie, trouve que ce serait une exploitation.

J.-A.-E. GRAVEL, C. R.

Les citoyens de Montréal, spécialement ceux habitant la partie nord, ont, dit M. Gravel, plus que raison de se plaindre de l'augmentation projetée des taux du téléphone. Quand on sait qu'actuellement pour un seul appareil, les abonnés de la Cie Bell qui ont le tort de résider dans le quartier Ahuntsic paient entre $70 et $80 par année; plus que ne paient les maisons commerciales du centre de la cité. Des plaintes ont été maintes et maintes fois formulées à la compagnie, et toujours cette dernière s'est servie de la formule ordinaire "qu'elle prendrait les remarques de ses abonnés en sérieuse considération" sans toutefois diminuer ses taux extravagants. Quant à la littérature que distribue actuellement la compagnie du téléphone Bell à ses abonnés, en vue de les préparer à l'augmentation qu'elle projette de faire, il est facile d'en faire bonne justice. Qu'il suffise de jeter un coup d'oeil sur ses derniers rapports financiers. On y lira de gros dividendes payés à ses actionnaires.

Il n'en tient qu'au public à se faire sérieusement représenter, quand cette important question sera débattue devant la Commission des chemins de fer.

Me MAURICE TETREAU

"Je ne crois pas, dit Me Maurice Tétreau à l'un de nos reporters, que la compagnie soit justifiable d'augmenter ses taux de 20 pour cent. La Commission des chemins de fer devra bien examiner les raisons invoquées, et si ces raisons sont valables, elle ne devra permettre qu'une augmentation raisonnable et proportionnelle au coût actuel de la matière première seulement, vu que son affiliation avec la compagnie Northern Electric lui permet d'obtenir ses fils et autres matériaux à prix minimes. L'augmentation devra aussi être proportionnelle à l'augmentation des salaires. Mais est-ce que ces salaires ont été augmentés en proportion du coût de la vie ?

En terminant, Me Tétreau nous dit : "Je crois que la seule solution serait la municipalisation de cette compagnie. Toutes les compagnies d'utilité publique devraient être sous le contrôle de l'Etat ou de la municipalité. On a vu quels furent les résultats du contrôle, par l'Etat, des chemins de fer, aux Etats-Unis."

ON APPROUVE LA CAMPAGNE DE LA "PRESSE"

Nous recevons la communication suivante, que nous publions avec plaisir :

Montréal, ce 27 novembre 1918.

Monsieur le directeur
de la "Presse".

Cher Monsieur,

Votre première page de ce jour ainsi que la huitième semblent démentir la rumeur publique qui veut que tous nos grands journaux soient vendus, corps et âme, à nos "kaisers" financiers, notamment à ces insupportables autocrates qui gèrent et administrent nos compagnies d'utilités publiques. Voilà, certes, un bon mouvement de votre part et vous pouvez compter sur le support au moins moral, des "petits abonnés", qui sont la majorité, et qui protestent avec la dernière énergie contre toute augmentation du prix de l'abonnement.

Une compagnie qui paie huit pour cent (8%) de dividendes à ses actionnaires et qui trouve, au surplus, le moyen d'augmenter sa reserve, devrait se déclarer satisfaite et se réjouir "d'opérer" dans un pays où il y a tant de bonnes "poires", comme vous le disiez hier. Encore moins devrait-elle pousser l'impudence et le mépris de l'opinion publique jusqu'à réclamer plus d'argent du peuple pour un service qui n'est pas la perfection même, tant s'en faut.

Après la compagnie de tramways vous voilà occupés à dire de dures vérités à d'autres exploiteurs des deniers publics, à d'autres monstres financiers qui, eux, ont cru devoir monopoliser le service du téléphone.

A quand le tour de la "Montreal Light, Heat & Power Co." dont le service du gaz laisse tant à désirer et qui a des "recettes" particulières pour emplir ses coffres aux dépens du consommateur dont l'unique droit est de se plaindre sans résultat ? Oui, à quand le tour de cet autre "trust" de la lumière et de l'éclairage, dont les dessous pourraient fournir ample matière à scandales de toutes sortes. Espérons que ce sera bientôt et que vous continuerez ce travail digne et louable en soi, parce qu'il est conforme à l'intérêt public et que l'intérêt public, au sein de toute démocratie qui se respecte, toujours le pas sur l'intérêt de quelques particuliers, surtout si ces particuliers sont ces ploutocrates sans scrupules qui se sont fait une "profession" de cambrioler les poches de Baptiste.

Continuez, monsieur le directeur, continuez, Baptiste vous en sera reconnaissant.

UN ABONNE DU TELEPHONE.

UNE EXPEDITION QU'ON NE VEUT PAS ABANDONNER

(Dépêche spéciale à la PRESSE)

Ottawa, 29.—De source officielle on annonce que l'expédition Sibérienne autour de laquelle il s'est fait tant de spéculation depuis la signature de l'armistice ne sera pas abandonnée. Les quelques cinq mille hommes qui la composent sont déjà presque tous rendus en Sibérie et les derniers détachements partiront sous peu. Il est cependant entendu que tous les membres de l'expédition qui voudront revenir au pays seront libres de le faire après un an à date de la signature de l'armistice.

LES SONS OF IRELAND RESTERONT INACTIFS

(Dépêche spéciale à la PRESSE)

Québec, 29. — La ligue de hockey de la cité de Québec a tenu son assemblée annuelle, hier soir. M. T. Byrne a été réélu président avec M. L. Letourneau, comme vice-président, et M. P.-J. Fuller, comme secrétaire-trésorier. Les "Sons of Ireland" ont décidé de ne pas entrer dans cette ligue l'hiver prochain à cause du défaut d'entente chez leurs membres. Quelques nouveaux clubs ont demandé leur entrée dans la ligue.

FEU M. L. MOQUIN

(Spécial à La PRESSE)

Feu L. Moquin.

Saint-Isidore de Laprairie, 29. — M. Léopold Moquin, fils de notre concitoyen, M. Domina Moquin, est décédé à l'âge de 24 ans. Le service funèbre a été célébré en l'église paroissiale. Il laisse pour pleurer sa perte, outre son père, son frère, M. P. Moquin, employé civil, ainsi qu'une soeur, Mlle Blandine Moquin.

LES FUNERAILLES DU SOLDAT LEON BILODEAU

(Spécial à La PRESSE)

Thetford Mines, 29. — M. Léon Bilodeau, soldat de retour du front le 30 octobre dernier, est décédé dans sa famille, mercredi, le 13 novembre, à l'âge de 23 ans et 6 mois.

Le soldat Léon Bilodeau quitta ses parents à l'âge de 21 ans pour prendre du service dans le 163e regiment. Après un séjour de quelques mois aux Bermudes, le régiment partit pour l'Angleterre, et de là au front. Au moment de sa mort il faisait partie du 5me carabiniers montés.

Le service funèbre du brave soldat a été chanté en l'église paroissiale. Le service funèbre a été chanté par M. l'abbé F. Belleau, assisté de MM. les abbés D.-G. Pettigrew, chapelain de l'U. C. O. T., et L. Létourneau, vicaire, comme diacre et sous-diacre. Les porteurs étaient MM. J.-A. Marcotte, Eug. Demers, Ulric Côté, Lauréat Gagné, Roméo Chamberland et Lucien Gagnon, de Robertsonville.

Le deuil était conduit par son père, M. Louis Bilodeau, ses oncles MM. Joseph et Ovide Bilodeau, de Sacré-Coeur de Marie; M. Damase Bilodeau, de Robertsonville; ses cousins, MM. Nap. Mercier, Aimé Morency, Nap. Vallée, Henri et Emile Bilodeau; ses cousines Miles Alice Bilodeau, de Québec, M.-A. Bilodeau et Clara Bilodeau, de Sacré-Coeur de Marie.

N'Hésitez Pas...

L'économie avec ce Thé est plus grande qu'avec tout autre thé au monde.

"SALADA"

"Irréprochable" de qualité

Qu'en Paquets Scellés

Demandez-le.... Assurez-vous de l'avoir.

F488

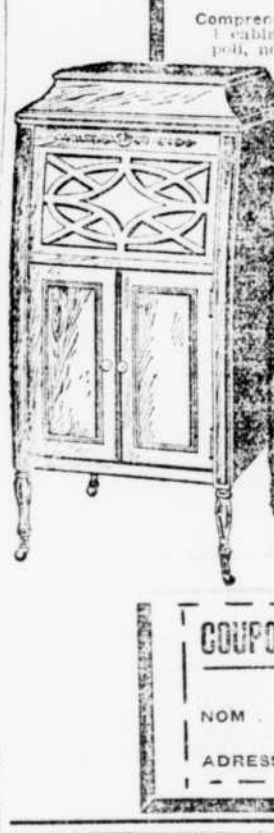

N. G. Valiquette LIMITED
471-477 ST. CATHERINE ST. EAST

Voici Cinq Offres de

PATHÉ

Spécialement Equipés et qui seront très Populaires pour les Fêtes de Noël

Remplissez le coupon au bas de cette annonce et vous recevrez gratuitement par le prochain courrier les catalogues "PATHE". Vous y trouverez magnifiquement illustrés les phonographes "PATHE" décrits ci-dessous. Le catalogue de disques Pathé vous permettra de faire votre propre choix de la musique et du chant que vous voudrez vous procurer en même temps que l'instrument. Ces disques sont merveilleux et le répertoire renferme un choix incomparable de registres en français.

La demande pour le "PATHE" est énorme cette saison. Ne soyez pas en retard. Nous garderons votre machine ici jusqu'à Noël, mais vous devez placer MAINTENANT votre commande.

OFFRE No 1

Comprend les item suivants:
1 Phonographe "Pathé" No 40.
1 Reproducteur "Pathé" pour disques "Pathé" ou "Edison".
1 Reproducteur pour disques "Victor" ou "Columbia".
1 Aiguille-saphir "Pathé".
1 Aiguille-diamant.
100 Aiguilles en acier.
6 Disques doubles (12 sélections), à 90 cents chacun.

LE TOUT COMPLET POUR $54.90

OFFRE No 2

Comprend les item suivants:
1 Phonographe "Pathé" No 65, en chêne solide ou en acajou.
1 Reproducteur "Pathé".
1 Reproducteur latéral (pour disques à aiguilles).
1 Aiguille-saphir "Pathé".
1 Aiguille-diamant.
100 aiguilles en acier.
9 Disques doubles (18 sélections).

LE TOUT COMPLET POUR $87.60

OFFRE No 3

Comprend les item suivants:
1 Cabinet "Pathé" en chêne, acajou ou noyer.
1 Reproducteur "Pathé"
1 Reproducteur latéral (pour disques à aiguilles).
1 Aiguille-saphir "Pathé".
1 Aiguille-diamant.
100 aiguilles en acier.
12 Disques doubles (21 sélections).

LE TOUT COMPLET POUR $120.80

OFFRE No 4

Comprend les item suivants:
1 cabinet "Pathé", magnifique dessin Adam en acajou poli, noyer ou chêne fumé, valant $127.50.
1 reproducteur "Pathé".
1 reproducteur latéral (pour disques et aiguilles).
1 aiguille-saphir "Pathé".
1 aiguille-diamant.
100 aiguilles en acier.
12 disques doubles (24 sélections).

Le tout Complet pour $148.30

OFFRE No 5

Comprend les item suivants:
1 cabinet "Pathé", superbe style "Georgian", en noyer, acajou ou chêne, valant $176.00.
1 nouveau reproducteur "Universel Pathé" jouant toutes les marques de disques.
1 aiguille-saphir "Pathé".
1 aiguille-diamant.
100 aiguilles en acier.
12 disques doubles (24 sélections).

LE TOUT COMPLET POUR $186.80

Paiements Faciles

Nous vous donnerons l'avantage d'acheter un de ces équipements et de le payer par versements faciles, si vous le désirez. Vous n'avez qu'à nous dire les arrangements qui vous conviennent.

COUPON— Faites un X sur le catalogue que vous désirez recevoir ou sur les deux si désirés.
Catalogue de machines "PATHE".
Catalogue de disques "PATHE".

NOM ....

ADRESSE ....

Le Magasin ouvre à 9 a. m.

ALMY'S LIMITÉE
LE PLUS GRAND MAGASIN DE MONTREAL

Ouvert Samedi soir

Le Magasin des Hommes

Vêtements d'Hiver

Marqués à des Prix Spécialement Réduits pour cette Vente de Novembre.

Paletots "Ulster"

en tweed épais, finis avec empiècement en soie et manches doublées en soie, faits avec ceinture dans le dos et grand collet tempête; toutes les grandeurs dans l'assortiment.

Profitez de cette occasion pour vous procurer des paletots. Valeurs jusqu'à 35.00. Prix de vente de novembre . .

22.45

Ulsterettes

faites dans le genre à devant croisé, avec ceinture tout autour, grand collet, nuances gris foncé; grandeurs 34 à 46. Prix de vente de novembre. . 32.00

Complets pour Hommes et Jeunes Gens

faits en bon tweed, finis avec ceinture et poches rapportées; grandeurs 30 à 40. Ces complets valent jusqu'à 32.00. Prix de vente de novembre. 19.75

Paletots Ulsterettes pour Jeunes Garçons

nuances de brun ou quadrillés, finis avec ceinture tout le tour et poches rapportées. Prix de vente de novembre

18.00 et 20.00

Ulsters pour Hommes

en drap Melton gris, de très bonne qualité, pesanteur 34 onces; grandeurs 35 à 40. Prix de vente de novembre 40.00

Ulsters pour Garçonnets

en chinchilla bleu ou brun très épais et très chauds; grandeurs 26 à 34. Valeurs jusqu'à 16.50. Prix de vente de novembre 11.95

Complets pour Garçonnets

faits en worsted gris français, faits avec ceinture et poches rapportées; dans les grandeurs de 26 à 34. Valeur 12.50. Prix de vente . . . 7.95

(ALMY'S — Rez-de-chaussée. — Commandes par la poste remplies)

Chaudes Combinaisons pour Hommes

Valeur régulière 2.25. Samedi . 1.79

100 de ces combinaisons à écouler samedi; elles sont chaudement ouatées, finies naturel; grandeurs 34 à 44. Régulièrement il vous faudrait payer 2.25 pour ces combinaisons. Samedi nous vous les offrons, à chacune 1.79

Chaussettes en Cachemire Blanc

marque Penman en beau tricot, sans couture, avec talons et bouts renforcés, pointures 10, 10½ et 11. Valeur de .95. Prix de vente samedi, la paire 75

Chemises de Nuit en Flanellette pour Hommes

Chaudes chemises de nuit en flanellette rayée, marque Tooke, taillées très amples, dans les pointures 14 et 15 seulement. Valeur régulière de 1.75 chacune. Pour samedi nous en avons 90 à 1.39

Casquettes avec Bande de Fourrure pour Garçonnets

190 casquettes en tweed épais de fantaisie avec bande intérieure en fourrure, choix de couleurs grises, brunes ou quadrillées, tous les styles dans toutes les couleurs. Ces casquettes sont à la fois chaudes et durables. Valeur 1.50. Prix de vente pour samedi 98

(ALMY'S — Rez-de-chaussée. — Commandes par la poste remplies)

Bottines de Haute Qualité

Valeurs jusqu'à 9.00 pour . . . 5.98

Ces bottines sont prises dans notre assortiment régulier, et nous en avons réduit le prix spécialement pour samedi; il y en a en veau acajou, genre lacé, semelles en cuir ou en Néolin, quelques-unes avec tiges de couleurs; il y en a en Gun Metal et veau Box et plusieurs paires en chevreau Vici; plusieurs modèles au choix. Prix de la vente de novembre 5.98

CLAQUES EN CAOUTCHOUC DE PREMIERE QUALITE, coupe régulière ou coupe basse, pointures désassorties. Valeur de 1.50. Samedi 1.00

(ALMY'S — Rez-de-chaussée. — Commandes par la poste remplies)

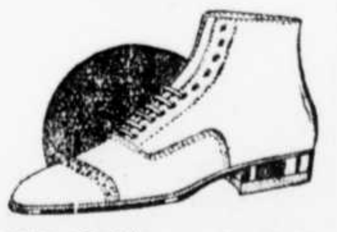

DU PAIN SANS SUCCEDANES

Qui aurait pensé que cela serait possible il y a quatre mois. Remerciez les "gars" de l'autre côté.

ACHETEZ LE

Pain de DENT HARRISON

"Parce que nous en maintenons la qualité".

Téléphonez à Mount 3566 et notre vendeur passera chez vous.

Ne Manquez pas les occasions de Noël en fait de

FOURRURES

de toutes sortes. Parures et manteaux en fourrure à moitié prix.

N. BLAU,
611 RUE ST-URBAIN
En arrière

LE PERE NOEL SERA AU RAYON DES JOUETS DE 2.30 A 5.30 ET 7.30 A 9.30 P.M.

Notre plus Grande Vente de Novembre

se Termine Demain.

ALMY'S
LIMITÉE
LE PLUS GRAND MAGASIN DE MONTREAL

POUR cette dernière journée nous avons préparé des offres qui couronneront avec succès cet événement important.

Cette page est remplie d'occasions remarquables—profitez-en.

Encore des Paletots-Tricot à $9.98

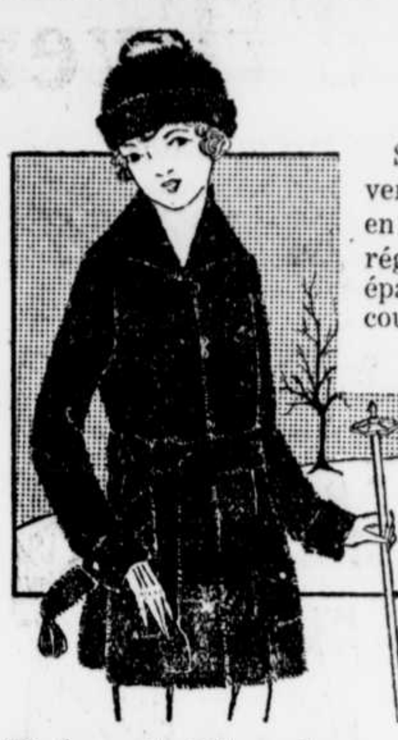

Si vous n'avez pu vous en procurer ce matin, venez demain il ne sera pas trop tard, car nous en avons ajouté plusieurs de notre assortiment régulier; tous sont pure laine et en bon tricot épais fini brossé, nuances unies ou à rayures de couleurs. **Valeurs jusqu'à 18.50.** Un seul prix samedi. **9.98**

Superbes Blouses en Crêpe de Chine

Chaque modèle tailleur fait avec devant par plis et jolis poignets. Ces blouses se lavent parfaitement bien et sont de longue durée. Elles valent actuellement 4.98, mais demain nous les mettons en vente à notre rayon du rez-de-chaussée et au premier étage au prix spécial de. . . **3.98**

Robes de Chambre

pour Dames

Valeurs de 9.00 à 12.75

Elles sont faites en tissu épais dans une grande variété de jolis patrons. Notre prix **7.98**

Robes de Maison

en indienne, percale, chambrai, etc., taillées dans des styles attrayants; grandeurs 36 à 42. Ces robes devraient être marquées à 3.98, mais notre prix pour samedi. **2.98**

(ALMYS —Premier étage.—Commandes par la poste remplies.)

OUVERT JUSQU'A 10 HEURES DEMAIN SOIR

Superbes Manteaux en Peluche "Maxim" de Salt

Valant jusqu'à 55.00 marqués pour samedi à

$29.95

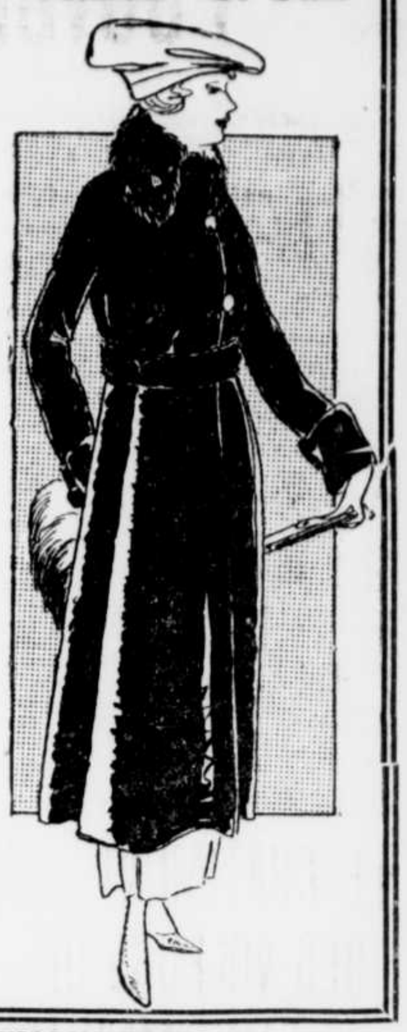

—Le nom "Salt" étampé sur la doublure de ces manteaux est une garantie de leur qualité.

—La plupart de ces manteaux sont faits avec large ceinture et quelques-uns sont garnis d'un grand collet en raton ou en mouflon.

—L'un des modèles est garni d'un grand collet châle et de poignets en castor pressé.

—Un autre est fait avec collet se terminant en étole en avant avec bouts frangés.

—Tous les styles sont nouveaux et attrayants, et chaque modèle est complètement doublé en satin "Farmer".

—**Profitez de ces occasions pour vous procurer un élégant et chaud manteau pour les fêtes au prix spécial de la vente de novembre.** **29.95**

(ALMYS —Premier étage.—Commandes par la poste remplies.)

OUVERT JUSQU'A 10 HEURES DEMAIN SOIR

Offres Alléchantes au Rayon des Enfants

Toutes les mères qui ont des enfants de 1 à 6 ans devraient profiter de cette réduction de prix sur nos chandails; la plupart sont tricotés, il y en a aussi quelques-uns en laine brossée, finis avec poches et boutonnant près du cou. **Valeurs jusqu'à 2.49.** Samedi, chacun. . . . . . **.98**

Petits manteaux Reefer pour enfants, faits en chinchilla, de texture épaisse et durable, modèle avec ceinture ou sans ceinture, tous sont chaudement doublés et finis avec poches et boutonnant près du cou. Prix de notre vente de novembre. **6.98**

Costumes de laine pour enfants, faits en bon tricot serré. Ces costumes comprenent chandail, combinaison (Overall) tuque et mitaines. Le tout **7.50**

Robes en cachemire blanc pour enfants de 6 mois à 2 ans. Ces robes sont faites avec taille haute et joliment garnies de broderie à la main ainsi que dentelle autour du collet et des poignets. Valeur ordinaire 3.49. Prix de notre vente de novembre **2.49**

(ALMYS —Premier étage.—Commandes par la poste remplies.)

Demain

10%

d'escompte

à notre rayon des couvertures de plancher, à l'exception des balayeuses "Bissell".

Meubles

3 mobiliers Chesterfield coussins mobiles à ressorts, recouverts de belle tapisserie. Valeur 165.00. Prix de vente de novembre . . . **99.00**

Mobiliers Chesterfield de 3 morceaux, très grands et confortables, recouverts de belle tapisserie, coussins mobiles à ressorts. Valeur 200.00 Prix de vente de novembre . . **139.00**

Mobilier de chambre à coucher de 4 morceaux, très beau modèle, comprenant commode, chiffonnier, table de toilette et lit. Valeur 195.00. Prix de vente de novembre . . **149.00**

Chaises et berceuses de foyer, très grandes et confortables, recouvertes en jolie cretonne. Prix de vente de novembre, chacune, **18.95**

Literie, comprenant un lit de cuivre, un sommier tout en métal et matelas spécial. Valeur réelle 28.50. Spécial, . . **19.95**

(ALMYS —Troisième étage —Commandes par par la poste remplies.)

Papiers-Tentures

de dessins attrayants, marqués à des prix populaires.

500 rouleaux de papier uni de 30 pouces de largeur, comprenant papier farine d'avoine, (oatmeal), papier crêpé, clochette et Ingrain; il y a de 3 à 9 rouleaux de la même nuance, en bleu, rouge, terra cotta, vert, jaune et gris. Valeurs régulières de .35 à .50 le rouleau. Samedi, vendu avec bordure, le rouleau. . . . **.19**

Lot pour une pièce

Comprenant de 6 à 9 rouleaux du même patron; lot de 6 rouleaux, valeurs jusqu'à 2.00 pour. . . . **.98**

Lot de 8 rouleaux, valeurs jusqu'à 3.50, pour. **1.89**

Lot de 9 rouleaux, plusieurs sont de fabrication anglaise. Valeurs jusqu'à 7.00, pour. **2.79**

(ALMYS —Deuxième étage —Commandes par la poste remplies.)

Pâtisserie

aux prix de la vente de novembre

Gâteaux aux fruits, lb	.49
Gâteaux aux raisins, lb	.29
Choux à la crème, doz.	.39
Petites tartes à la viande, doz.	.95

Tartes aux pommes et aux raisins, à prix populaires.

Licence No 5-2275

ALMYS — Rez-de-chaussée et Quatrième étage — Commandes par la poste remplies

Bottines avec Doublure Ouatée

Valeurs de 5.00 à 6.50 pour . 3.98

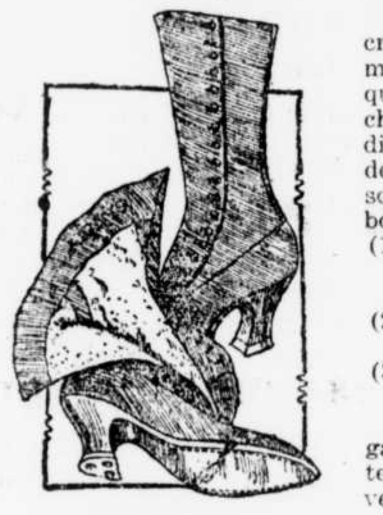

Jolies bottines en cravanette noire et semelles Neolin, ainsi que talons en caoutchouc; trois genres différents au choix; deux de ces modèles sont lacés et l'autre boutonné:

(1) Modèle boutonné avec tiges hautes et talons confortables.

(2) Tiges très hautes avec talons cubains.

(3) Style sport avec talons bas ou moyens.

Chaque paire est garantie. Prix de vente de novembre . **3.98**

Pantoufles pour Dames

Valeurs jusqu'à 2.00 pour 1.39

1200 paires de ces pantoufles confortables avec semelles en cuir souple et talons à coussinets, aussi pantoufles avec semelles en feutre. Valeurs jusqu'à 2.00. Prix de vente de novembre . . . **1.39** Mises en de jolies boites à dessin de houx.

Chaussures pour Garçonnets et Fillettes

à des prix très réduits pour cette vente de novembre.

150 paires de bottines pour garçonnets. Toutes ces bottines sont de bonne fabrication durable, pointures 11 à 5. Valeur ordinaire de 4.00, pour **2.50**

200 paires de bottines pour fillettes qui grandissent.

Il y en a en chevreau, en cuir verni, en cuir gun metal, pointures 11 à 2 pour adolescentes et pointures 2½ à 7 pour grandes fillettes. Valeur de 5.00. Prix de vente de novembre **2.98**

(ALMYS —Premier étage.—Commandes par la poste remplies.)

Au Marché d'Almy

Boeuf de l'Ouest:

Roti de côtes, lb	.26
Roti d'épaule, lb	.25
Roti dans le haut côté	.23
Steak dans la ronde, lb.	.32
Steak dans la surlonge	.35
Langue de boeuf marinée . . .	.32
Boeuf salé, préparé par nous . . .	.25
Jambon sucré, lb	.45
Jambon Cottage, lb.	.40
Jambon Picnic, lb	.35
Bacon Rose Band lb.	.56
Bacon spécial d'Almy, lb.	.51
Bacon, demi-côté, lb.	.48
Bacon Windsor, lb.	.59

Agneau fraichement tué:

Cuissot, lb. . . .	.34
Longe, lb. . . .	.33
Devant, lb. . . .	.24
Côtelettes, lb. . . .	.34 et .40
Double - gras, cuit, lb. . . .	.10
Queue de boeuf, lb. . .	.12½
Filet de boeuf, lb.	.35
Filet de porc frais.	.47

Spécial à partir de 6.30 p.m. vendredi jusqu'à 11.30 samedi avant-midi.

Devant d'agneau, lb.	.22
Côtelettes de boeuf, lb.	.25
Steak dans la surlonge. . . .	.32
Longe de porc, lb.	.40
Bacon spécial, demi-côté, lb	.47½
Saucisse de porc frais, lb. . . .	.33
Saucisse spéciale, lb.	.28
Saucisse Victoire, lb.	.25
Saucisse de ferme, lb.	.25
Côtelettes de boeuf lb.	.60
Jambon cuit, lb.	.68
Langue en gelée, lb.	.65
Rosbif, lb. . . .	.65
Viande fromagée, lb.	.30
Oeufs strictement frais douz. . .	.68
Oeufs pour bouillir, douz. . .	60
Patates de la Montagne Verte, sac de 90 lbs . . .	2.22
12 lbs . . .	.33
Oignons rouges, sac . . .	1.80
Choux, navets, etc.	
Le meilleur beurre des Cantons de l'Est, la livre	.55
En lots de 5 livres, la livre	.54½

LICENCE No 9-229.

(ALMYS —Quatrième étage. — Commandes par la poste remplies.)

Vente Spéciale de

Coutellerie "Rogers"

Patrons "Irving"

Cuillères à thé en argent plaqué, 6 dans une boite, la boite	1.50
Cuillères à café en argent plaqué, 6 dans une boite, la boite	1.25
Cuillères à thé "5 o'clock" en argent plaqué, 6 dans une boite, la boite	1.25
Cuillères à dessert en argent plaqué, 6 dans une boite, la boite	2.75
Cuillères à table en argent plaqué, 6 dans une boite, la boite	2.85
Fourchettes à dessert en argent plaqué, 6 dans une boite, la boite	2.75
Fourchettes moyennes en argent plaqué, 6 dans une boite, la boite	2.85
Fourchettes pour huitres en argent plaqué, 6 dans une boite, la boite . . .	2.25
Cuillères à oranges en argent plaqué, 6 dans une boite, la boite . . .	2.25
Poignées à dessert en argent plaqué, 6 dans une boite, la boite	2.25
Couteaux moyens en argent plaqué 6 dans une boite, la boite	2.50
Cuillères à bouillon en argent plaqué, 6 dans une boite, la boite	2.25
Cuillères à soupe en argent plaqué, 6 dans une boite, la boite	2.50
Couteaux à beurre en argent plaqué, 6 dans une boite, la boite	2.25
Couteaux à fruits en argent plaqué, 6 dans une boite, la boite	2.25

(ALMYS — Rez-de-chaussée. — Commandes par la poste remplies)

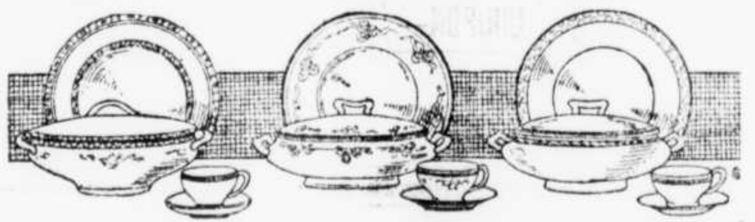

Services à Diner en Porcelaine Anglaise

Services de 97 morceaux provenant des fameuses poteries de Grindley, jolies formes et dessins attrayants, les tasses sont d'ouverture évasée avec dessins imprimés à l'intérieur. Prix régulier 27.50. Prix de vente de novembre **22.00**

Services en Porcelaine de Limoges

portant la fameuse marque de Théodore Haveland, jolis dessins de guirlandes et de boutons de roses combinés avec dessins conventionnels; 99 morceaux en tout. Valeur de 75.00. Prix de vente de novembre **62.50**

Service de même qualité, mais de dessins différents, 98 morceaux. Prix de vente de novembre **62.50**

(ALMYS —Quatrième étage. — Commandes par la poste remplies.)

Nouveaux Chapeaux en Satin et Fourrure

Valeur de 6.50 pour 4.98

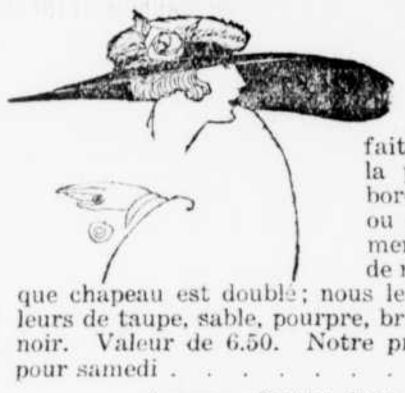

Précisément ce qui est le plus porté à New-York actuellement; tous sont chics et seyants; faits en satin Skinner de la plus belle qualité et bordés de fourrure noire ou grise; tous sont joliment garnis de boucles de ruban et rosettes; chaque chapeau est doublé; nous les avons dans les couleurs de taupe, sable, pourpre, brun africain, marine et noir. Valeur de 6.50. Notre prix spécial pour samedi **4.98**

(ALMYS —Premier étage.—Commandes par la poste remplies.)

Articles de Cou "Smart Set"

Splendide collection de collets de fantaisie en georgette, soie japonaise et fine mousseline; plusieurs formes différentes. Prix spécial pour samedi, chacun . . . . . . **.19**

Cravates Gypsy en soie japonaise

faites dans le genre transformable, largeur de 3 et 4 pouces. Valeur de .79. Prix de vente de novembre . . . . . **.69**

Foulards tricotés pour Dames

Jolis foulards en soie artificielle tricotée, en gris seulement, finis avec bouts frangés. Prix de la vente de novembre **.98**

Foulards en laine brossée

très larges, dans une grande variété de couleurs ainsi que blanc. Notre prix **1.59**

(ALMYS — Rez-de-chaussée. — Commandes par la poste remplies)

Bas de Cachemire pour Dames

Valeurs de 2.25 pour 1.25

Ces bas sont en cachemire anglais pure laine, très bien en forme, finis avec haut évasé et renforcé pour jarretelles, en noir ou blanc. Nous les vendons régulièrement 1.75, mais ils valent actuellement 2.25. Prix de vente pour samedi **1.25**

Bas de cachemire uni

de haute qualité, sans couture, finis avec large haut pour jarretelles, noir seulement. Notre prix régulier est de .79, mais la valeur actuelle est de 1.00. Prix de vente pour samedi. . . . . **.59**

(ALMYS — Rez-de-chaussée. — Commandes par la poste remplies)

Chauds Sous-Vêtements d'Hiver

Pour dames et enfants

300 échantillons et séries dépareillées de camisoles, pantalons bouffants, caleçons et combinaisons, marqués à ¼ de moins que les prix actuels.

Combinaisons soie et laine pour dames

Garnies de galons de soie. Valeur de 6.00. Prix de vente **3.95**

Combinaisons en coton cardé

Encolure basse, moyenne ou haute; très bien tricotées. Valeur de 2.00. Prix de vente samedi **1.49**

Sous-vêtements épais par côtes pour enfants

Chaudement ouatés, couleur naturel seulement. Valeur de .50. Prix de vente samedi . . . . **.29**

(ALMYS — Rez-de-chaussée. — Commandes par la poste remplies)

Riches Fourrures

AUX PRIX DE LA VENTE DE NOVEMBRE

Manteau en simili-phoque (Near Seal) avec collet châle et poignets; 45 pouces de longueur. Valeur 120.00. Prix de vente de novembre **95.00**

Manteau en simili-phoque (Near Seal), 45 pouces de longueur. Val. de 150.00. Prix de vente de novembre **129.50**

Manteau en phoque de l'Hudson (Hudson Seal) avec collet matelot et poignets; 45 pouces de longueur, peaux de première qualité. Val. de 250.00. Prix de vente de novembre. **195.00**

Parure en chat sauvage, tour de cou forme animal et manchon rond. Val. de 40.00. Prix de vente de novembre. **34.75**

(ALMYS —Premier étage— Commandes par la poste remplies.)

Lingerie

brodée à la main

comprenant des cache-corset et des pantalons en fin nansouk et taillés dans les styles très attrayants, les dessins brodés sont très délicats. Ces vêtements représentent une valeur exceptionnelle à

1.39

(ALMYS —Premier étage— Commandes par la poste remplies.)

Gants

pour dames et enfants

Ces gants vous donneront le maximum du confort et de chaleur. Prix très spéciaux pour notre vente de novembre.

Gants Perrin

pure laine Perrin, sans couture, en noir, blanc, gris, etc. Valeurs jusqu'à 1.25. Prix très spécial pour samedi **.79**

Gantelets en laine écossaise pour dames

en blanc seulement; toutes les pointures de 6 à 7½. Ces gants valent jusqu'à 1.50. Prix de vente de novembre . . . **.98**

Gants pure laine pour garçonnets

bon tricot écossais, finis avec poignets serrés. Valeur de .79 la paire. Prix de vente samedi . . . . **.59**

(ALMYS — Rez-de-chaussée — Commandes par la poste remplies.)

Bols à Noix

en acajou, complets avec casse-noix et 6 pique-noix. Valeur de 1.69. Prix de vente de novembre **1.39**

Lorgnons

avec monture en or roulé et verres sphériques. Le prix régulier est 3.00. Prix de la vente de novembre, samedi **1.98**

—Rez-de-chaussée.

3,500 paires de Couvertures de Lits

Valeurs jusqu'à 14.95

Pas une paire ne vaut moins de 9.00. Ces couvertures sont le résultat d'un achat que nous avons fait dans des circonstances très avantageuses; toutes sont de texture épaisse et chaude, possédant un beau fini laineux. Nous vous les offrons demain en dessous du prix actuel.

(ALMYS — Rez-de-chaussée. — Commandes par la poste remplies)

pour 4.98 la Paire

(VOYEZ NOTRE AUTRE ANNONCE SUR LA PAGE OPPOSEE)

CONSEIL LEGAL QUE REÇOIT UN AUTOMOBILISTE

La Cour de revision dit comment on doit changer de direction.

GESTE INDICATEUR

L'automobiliste qui change de direction, au milieu d'une course, doit l'indiquer par un geste du bras. Le fait de faire jouer sa sirène et de crier dans quel sens il va tourner ne suffit pas. C'est ce qu'a décidé la Cour de révision, composée des honorables juge Lafontaine, Panneton et Loranger, dans une cause de la compagnie "North American Accident Insurance Company", contre S. Portelance. Celui-ci avait eu une collision d'auto avec un nommé Stanton et ce dernier avait subi des dommages dont l'avait indemnisé la compagnie, dont il avait une police d'assurance. La compagnie, tenant Portelance responsable de l'accident, l'avait poursuivi, pour recouvrer de lui le montant payé, soit $297.

La Cour supérieure a donné gain de cause à la compagnie; mais la Cour de révision a modifié la décision. Elle a considéré que les deux hommes avaient été en faute et étaient également responsables. Elle a donc divisé la responsibilité, et la compagnie ne recevra que $148.85.

La faute, pour Portelance, consiste à ne pas avoir indiqué avec le bras le changement de direction qu'il a imprimé à son automobile, au moment de l'accident.

PARADE AERIENNE

San-Diego, Cal., 28.—Plus de deux cents aéroplanes ont évolué hier pour célébrer les exploits des aviateurs américains en Europe.

Quinine qui n'Affecte pas le Cerveau

A cause de leur effet tonique et laxatif, n'importe qui peut prendre des Tablettes LAXATIVE BROMO QUININE sans ressentir de nervosité ni de tintements dans la tête. Il n'y a qu'un seul "Bromo Quinine". Signature d'E. W. GROVE sur la boite, 30c.

NOUVELLES OUVRIERES

LE TRAVAIL DU PORT:

La saison est pratiquement terminée, pour les débardeurs du port de Montréal. D'après les renseignement pris, ce matin aux quartiers généraux du syndicat des débardeurs, rue de Champ de Mars, deux équipes, seulement, travaillent encore aujourd'hui. Il est bien probable que la semaine prochaine verra clore définitivement la saison 1918 sur le port, pour les débardeurs.

Parlant à ce sujet, le secrétaire du syndicat des débardeurs, M. Cléophas Bujold, a déclaré que le travail, pendant cette année a été l'une des plus actives et des plus fructueuses, pour les débardeurs, qu'on n'a peut-être encore jamais vue; Jamais, dit-il, l'harmonie n'a été plus parfaite sur les quais, jamais les salaires ne furent aussi élevés, jamais l'entente avec les compagnies, n'a été plus empreinte de cordialité, que pendant la saison qui s'achève." Les débardeurs tiendront une grande assemblée, dimanche prochain à 2 hrs p.m., en leurs quartiers généraux, coin Champ de Mars et Berri. Ils prendront les dernières mesures pour assurer le plus vif succès à la soirée de "euchre" annuel que le syndicat organise pour le 5 décembre prochain et qui aura lieu dans la grande salle de l'Assistance Publique, rue Lagauchetière, coin Berri.

TRAVAILLEURS EN FOURRURE:

Le conseil mixte de conciliation, pour l'industrie de la fourrure, à Montréal, entre en séance, cet après-midi. Ce conseil, également composé de représentants des patrons et des ouvriers, a pour mission de discuter de nouvelles conditions de travail ou de salaires, dans tous les ateliers de la fourrure, en notre ville. Les ouvriers sont avertis, officiellement, de la part de leur agent d'affaires de suivre attentivement la colonne ouvrière de la "Presse"; et qu'une assemblée d'urgence sera convoquée dans cette colonne, pour le cas où il serait nécessaire de consulter immédiatement les unions, s'il sur enait un différend grave, au cours de ces négociations. Qu'on se le dise.

COMMIS DETAILLANTS:

L'union internationale No 306, des commis et employés de commerce des maisons de détail, à Montréal, a tenu une fort belle assemblée, mercerdi soir, à l'édifice Dandurand. L'assistance était nombreuse et remplie d'enthousiasme. Il fut d'abord procédé à l'installation solennelle des officiers. Ce fut M. A. Bastien, organisateur de la Fédération Américaine du travail qui présida la cérémonie. Les officiers furent installés dans l'ordre suivant: M Charles Saint-Mars, président; Mlle M. Bureau, 1ère vice-présidente; M. Frank Doherty, 2ème vice-président; Mlle Jeanne Sauvé, secrétaire des archives; M. Albert Deslauriers, secrétaire-financier et correspondant; M. A. Trottier, avocat; M. F. Dorval, 1er guide; Mme Z. Gravel, 2ème guide; M. H.-P. Rochon, gardien. Le comité des finances est composé de MM. E. Bureau, A. Savard et N.-J. Delorme.

L'union a décidé d'organiser un grand concours de recrutement. Une série d'assemblées publiques vont être tenues, à ces fins, dans toutes les parties de la ville.

CLUB SAINT-JEAN-BAPTISTE:

Un nuage sombre semble planer actuellement sur le club ouvrier Saint-Jean-Baptiste. Depuis le 21 juillet dernire, ce club n'a pas pu tenir d'asemblees, faute de quorum. Si l'on songe que sept membres seulement constituent une assemblée, on pourra juger de la situation.

Les officiers en charge de ce club croient que ce n'est pas en cachant le mal qu'on le guérit. Ces officiers, en assumant la charge que les membres du club ont bien voulu leur confier, n'ont pas hésité à en assumer toutes les responsabilités. Mais il y a certaines responsabilités dont ils ne peuvent pas se dégager, sans le consentement de l'assemblée régulière ;à celles, par exemple, des dépenses financières dont le club ouvrier Saint-Jean-Baptiste, comme toute société organisée se trouve obéré. Lundi dernier, l'assemblée régulière fut convoquée par le secrétaire, pour procéder à l'élection des officiers. Trois membres seulement ont répondu à l'appel. Le secrétaire, en face de cette situation qui ne peut pas s'eterniser, a décidé d'[illegible] une réunion spéciale, les [illegible] du comité de regie, pour [illegible] des moyens à prendre dans les circonstances. Ces membres sont: MM. J.-A. Groulx, Louis Racine, Jos. [illegible], C.-E. Courchesne. Ils sont priés de se rendre, dimanche prochain, à 10 h. a.m. à la demeure du secrétaire M. Louis Racine, pour aviser à la situation.

REUNIONS POUR CE SOIR, 5me VENDREDI DU MOIS:

TEMPLE DU TRAVAIL:

Union des briqueteurs, de Montréal, incorporée.

QUARTIERS DE LA CONSTRUCTION:

Union internationale No 33 des plâtriers;

Union No 178 des charretiers de navires;

Conseil de district No 15 des peintres.

QUARTIERS DES CORDONNIERS:

Union No 472 des cordonniers de la B. & S.W.U.

Union No [illegible]9 des cordonniers de la B. & S.W.U.

SALLE LEFORT, Maisonneuve.

Union No 1558 des charpentiers menuisiers.

COLLISION ENTRE UN AUTO ET UNE VOITURE

Abraham Esvaskoboinak, 42 ans, domicilié au No 11, rue Lemoyne, a été victime d'un grave accident, hier, au coin des rues Rachel et Saint-Urbain. Esvaskoboinak était en voiture, quand au coin des rues précitées, un automobile le frappa. Il fut précipité sur le sol, par la force du choc. On le releva tout sanglant et on le fit transporter à l'hôpital Royal Victoria. Il a une jambe fracturée et une fracture probable du crâne. Son état est précaire.

CE CONTRAT NE SERA PAS ANNULE

(Du correspondant de la PRESSE)

Québec, 29. — On craignait que la fin de la guerre ne fit annuler le contrat accordé par le gouvernement américain à la "North American Arms Co." pour la fabrication de plusieurs milliers de révolvers. Il n'en est rien. Ce contrat va être exécuté à l'ancienne armurerie Ross. Déjà 800 ouvriers y sont employés et la compagnie entend en employer 2,000 avant longtemps.

Pour prévenir la grippe, prenez le Sirop Desautels matin et soir.

TUÉS OU BLESSÉS

(Spécial à La PRESSE)

Ottawa, 29.—Les dernières listes officielles des pertes canadiennes, communiquées par le bureau des archives, font mention des Canadiens-français et des Montréalais dont les noms suivent:

INFANTERIE

Tués sur le champ de bataille—A. Jodoin, Lancaster, Ont.; J. Simon, Hamilton, Ont.; L. Papillon, Sorel.

Mort par suite de blessure — L. Paré, Saint-Jean, Qué.

Morts—J. Quenel, Sanmer, Ont.; G. Ledoux, 142 rue Duvernay, Montréal; J. Pellerin, Sunnebrae, N.-B.

Probablement mort—T. de Grandmont, Grand'Mère, Qué.

Prisonnier de guerre—N. Vézina, 1108 rue DeMontigny, Montréal.

Prisonniers de guerre rapatriés:—J. Stuart, 2168 rue Hutchison, Montréal; A. Field, 355 rue de la Montagne, Montréal; L. Kane, Banque de Montréal; M. Smallridge, 823 rue Bordeaux, Montréal.

Disparu—E. Leblanc, Sackville, N.-E.

Blessés—F. Monette, Hull; A. Roger, Shelburn, N.-E.

Malades—E. Leclair, 538 rue Chambly, Montréal; J. Labrecque, Limoilou, Qué.

Atteint par les gaz asphyxiants:—A. Lajeunesse, Montebello, Qué.

ARTILLERIE

Mort—J. MacGregor, 1752A rue Esplanade, Montréal.

CARABINIERS A CHEVAL

Tué sur le champ de bataille—J. Gagnon, New Mills, Qué.

Blessés—E. Caron, 277 rue Marquette, Montréal; J. Bisson, Thessalon, Ont.; R. Denmore, Viauville, Montréal; A. Clément, Fredericton, N.-E.

SERVICE DES MITRAILLEURS

Mort—J. Deschesnes, Victoriaville, Qué.

AU CONGRES DE LA DOMINION DAIRY

(Spécial à la PRESSE)

Ottawa, 29.—Le congrès de la "Montreal Dairy" a pris fin hier. A la dernière séance, on y a adopté nombre de propositions, entre autres: l'amélioration des troupeaux laitiers; le paiement du lait pour le beurre, d'après la quantité de gras; une enquête touchant les besoins du marché anglais; la classification systématique du fromage et du beurre.

On a nommé des représentants pour chaque province dans le conseil national d'industrie laitière: Colombie Anglaise, E.-W. Clark et E.-S. Shannon; Alberta, E.-T. Lovet et P. Pallison; Saskatchewan, O.-W. Henderson et A.-W. Salmon; Manitoba, W.-J. Cummings et Alex. McKay; Ontario, E.-H. Stonehouse et Mac Robertson; Québec, James Winter et J.-B. Vincent; Nouveau-Brunswick, P. Simmonds et W.-H. Huggard; Nouvelle-Ecosse, H. Faulkner et D.-W. Murray; Ile du Prince-Edouard, J.-W. Jones et J.-T. Profit.

Les officiers suivants ont été élus pour 1918-19: M. E.-P. Stonehouse, de Wiston, président; A. McKay, de Winnipeg, vice-président; secrétaire temporaire, G.-A. Putnam; comité exécutif de l'Est: E.-H. Stonehouse, F. Boyes, J. Paré, Coaticook, P.Q.; J. Bingham, J.-Walter Jones; comité exécutif de l'Ouest: A. McKay, P. Pallison, J.-W. Berry, O.-W. Anderson.

MEURTRIER PUNI

Paris, 28.—Antonio Guerreno qui, le 12 juillet, étouffa une petite fille de sept ans, a été exécuté à Versailles, sans incident.

Faits en Italie

DERNIERE CONSIGNATION CET AUTOMNE

CHAPEAUX BORSALINO

Méfiez-vous des noms semblables

Regardez si cette marque de fabrique se trouve sur chaque bande de cuir.

Borsalino
Grand Prix-Paris 1900
ANTICA CASA FONDATA NEL 1857

Vendus par les Principaux Chapeliers

ESTABLISHED 1857

BLUMENTHAL

Le plus grand magasin de vêtements du Canada

Une Occasion Exceptionnelle pour les Dames et les Jeunes Filles d'Acheter des Robes et Manteaux Confectionnés à Moins que les Prix Courants

POUR SAMEDI SEULEMENT

Economies de 25 à 33⅓% sur tous les Manteaux et Robes

Nous avons pris presque tous nos manteaux et robes de haute qualité et nous les avons divisés en trois groupes, afin de rendre le choix plus facile. Tous ces vêtements sont bien confectionnés et ils représentent les meilleurs styles de la saison.

Toutes les femmes et jeunes filles qui désirent avoir une robe ou un manteau à la mode à prix modique devraient venir ici samedi.

GROUPE No 1

Manteaux en Peluche pour Dames et Jeunes Filles

Valant jusqu'à $75.00 et $85.00

Beau fini soyeux et riche noir jais. Les plus nouveaux modèles avec larges collets et manchettes, garnis en martre, castor, loutre, doublés en popeline de soie et en satin.

$49.50

GROUPE No 2

Manteaux d'Hiver pour Dames et Jeunes Filles

Valant jusqu'à $35.00

Le nombre est limité; venez donc de bonne heure si vous voulez en avoir. Tous les plus nouveaux modèles en bon chinchilla importé brun, bourgogne, gris et bleu.

$19.95

GROUPE No 3

Robes pour Dames et Jeunes Filles

Valant jusqu'à $35.00

Ces robes de serge bleue constituent des valeurs exceptionnellement bonnes et très désirables aux prix modiques auxquels elles sont offertes. Plusieurs ont une fausse jupe et sont garnies de soutache.

$19.95

J·H· Blumenthal Sons LIMITED

Edifice Blumenthal, rues Sainte-Catherine, Bleury et Balmoral.

Exemples de ce que le Club Offre :

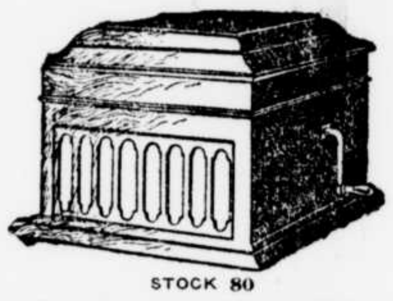

STOCK 80

En acajou ou en chêne, avec 24 morceaux, $90.30.
$7.50 comptant, $1 par semaine.

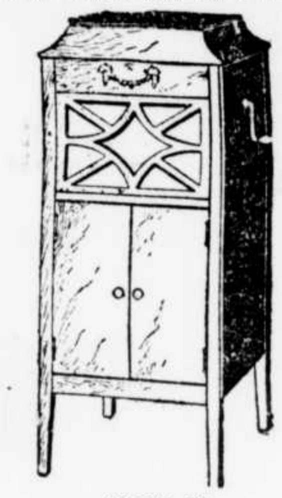

STOCK 50

En acajou, chêne ou noyer, avec 24 morceaux, $120.80,
$10 comptant, $2 par semaine.

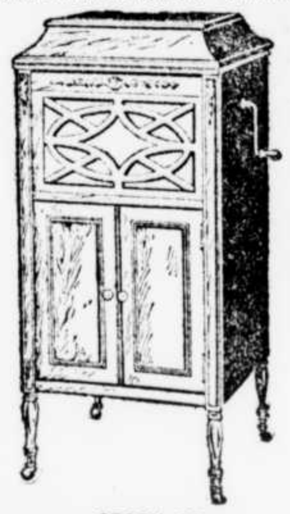

STOCK 33

En acajou, chêne ou noyer, avec 24 morceaux, $186.80.
$15 comptant, $3 par semaine.

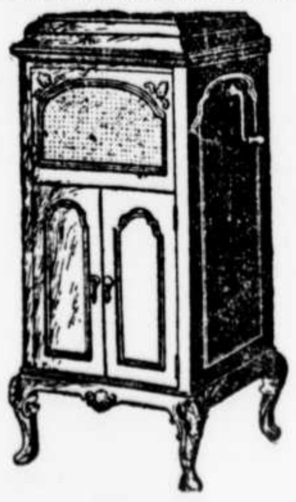

STOCK 20

En acajou ou noyer, avec 24 morceaux, $252.80.
$25 comptant, $5 par semaine.

Etes-vous indécis sur le Choix des Etrennes à faire pour Noël?

Introduire la musique du monde entier chez vous ou dans la maison d'un être cher constitue des étrennes de Noël sans parallèle.

DUPUIS FRERES Limitée

vous mettront en mesure de faire "des étrennes de Noël qui surpassent toutes les autres": l'offre d'un Pathéphone, à des conditions si avantageuses que cela n'obérera pas beaucoup votre bourse. Le Pathéphone est un cadeau de Noël que l'on appréciera des années durant, non seulement à titre de souvenir, mais comme une présence réelle et vivante.

Raisons pour lesquelles le Pathéphone est le phonographe que vous devriez acheter:

Le **Pathephone**

1. Il joue TOUS les records —Pathé, Victor, Columbia, Edison, etc.
2. Il joue les records Pathé avec une véritable boule de saphir qui ne demande JAMAIS d'être changée et n'endommage JAMAIS les records.
3. Un modulateur de son, permettant de régler le volume de son.
4. Le moteur le plus coûteux et le plus scientifiquement construit du monde.
5. Cabinet de fabrication canadienne, du dessin le plus choisi, et de forte construction.

On peut acheter le Pathéphone que l'on voudra à des conditions particulièrement avantageuses à l'occasion de Noël. Avec chaque Pathéphone sera comprise une douzaine de records de 90c de votre propre choix. Sous la vignette de chaque Pathéphone sont indiqués le stock disponible, le prix et les conditions spéciales du Club de Noël.

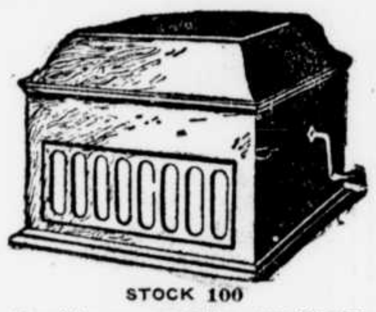

STOCK 100

En chêne ou en acajou, avec 24 morceaux, $60.30.
$5 comptant, $1 par semaine.

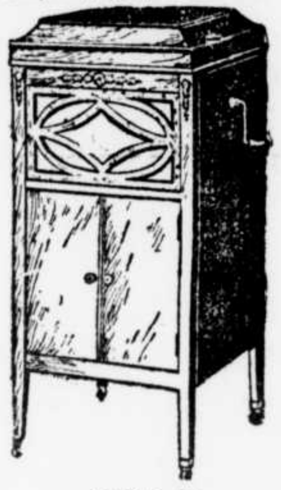

STOCK 50

En acajou, chêne ou noyer, avec 24 morceaux, $148.30.
$12.50 comptant, $2.50 par semaine.

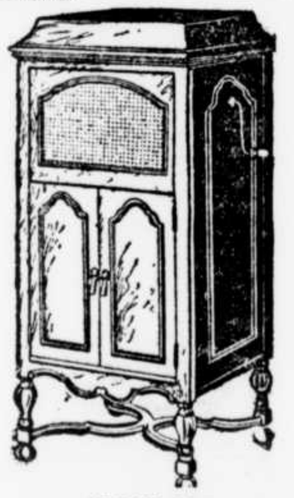

STOCK 30

En acajou, chêne ou noyer, avec 24 morceaux, $219.80.
$25 comptant, $4 par semaine.

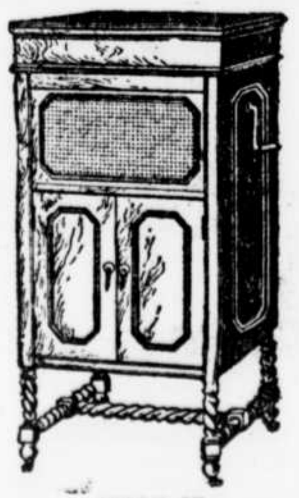

STOCK 25

En acajou, chêne ou noyer, avec 24 morceaux, $203.50.
$20 comptant, $3.50 par semaine.

Pour plus de détails, s'adresser à

Dupuis Frères LIMITÉE
LE MAGASIN DU PEUPLE
447-449 Rue Ste-Catherine Est, coins St-André et St-Christophe.
J. N. Dupuis, Président. Eug. Dupuis, Vice-Président. A. J. Dugal, Directeur-Gérant.

LES JOURS DE L'UNION SONT DESORMAIS COMPTES

L'honorable R. Rogers déclare que l'on doit s'attendre à voir l'ancien parti conservateur reprendre son indépendance.

LA RECONSTRUCTION

Toronto, 29.—Environ sept cents personnes ont pris part au banquet offert au King Edward Hotel, à Toronto, hier soir, à l'hon. Robert Rogers, ancien ministre des travaux publics dans le gouvernement Borden. Il s'était fait beaucoup de conjectures dans les cercles politiques sur la raison exacte qui a poussé les organisateurs de ce banquet. Mais des déclarations faites par l'hon. M. Rogers lui-même, et aussi par le lieutenant-colonel John-A. Currie, député de Simcoe-Nord, il ressort que c'est là le premier mouvement dans le but de reconstituer l'ancien parti conservateur comme un parti indépendant du gouvernement d'union. C'est le maire Church de Toronto qui présidait.

Parmi les convives, l'on remarquait le sénateur W.-E. Bradbury; les députés aux Communes lieutenant-colonel Currie, John Best, Thomas Foster, lieut.-col. J.-P. Arthurs, J. Bowman, W.-A. Clark et Wm Wright.

L'HON. M. ROGERS

En prenant la parole, l'hon. M. Rogers a de suite déclaré qu'il ne regardait pas la démonstration comme un hommage dû à son mérite personnel, mais plutôt comme un témoignage de l'intérêt durable des personnes présentes pour la prospérité de ce "parti qui a toujours été l'étoile guidant le Canada dans chacune des grandes entreprises qui ont contribué au sain développement de notre pays."

Continuant, il dit que ce grand parti n'a jamais manqué de faire son devoir en temps de crise et qu'il ne manquera pas de remplir son devoir en sauvant le Canada de la ruine, et pour le reconstruire plus grand, plus fort, plus prospère et plus heureux que jamais auparavant. "Ce parti, déclare-t-il, est aujourd'hui dans la bataille pour la reconstruction du Canada, préparé à combattre aussi bravement et aussi loyalement que nos fils, nos frères et nos pères ont combattu durant les quatre années pendant lesquelles l'enfer a été déchainé sur la terre."

Il est évident dit-il, que, dans ces derniers temps, nos différentes écoles politiques n'ont pas rempli leurs fonctions. L'histoire nous dit que la mort "d'un parti" est la source de factions. C'est là à mon avis la principale cause de nos incertitudes et de nos appréhensions générales aujourd'hui.

L'école du libéralisme, comme nous la connaissons, ne parait pas capable de rendre d'utiles services, pour le moment du moins, dans le très pressant et nécessaire travail de reconstruction et pour ramener la confiance.

LA FIN DE L'UNION

L'hon. M. Rogers parle ensuite de ceux qui étrangers au parti conservateur se sont réunis au gouvernement et qui ont bien fait comprendre que cette union n'était que pour la durée de la guerre. L'on doit donc s'attendre à ce qu'ils se retirent bientôt.

L'ex-ministre des travaux publics dit qu'il est évident que les personnes présentes au banquet ont un profond et durable intérêt dans cette école qui représente la politique traditionnelle de ce grand parti qui, soit en temps de paix, soit en temps de guerre, soit en temps de malaise, n'a jamais manqué de remplir son devoir envers le Canada et qui ne faillira pas aujourd'hui dans la grande oeuvre de reconstruction qui permettra le mieux de conserver l'héritage canadien pour le peuple canadien.

L'hon. M. Rogers demande pourquoi nous ne sommes pas préparés pendant que des milliers de nos fils les plus braves et les meilleurs ont combattu pour nous. Il termine en disant: "Il n'y a rien de trop difficile et de trop compliqué que nous ne puissions entreprendre."

NOTRE DEVELOPPEMENT

La seule allusion faite par M. Rogers, à laquelle on puisse attribuer un sens politique de parti, c'est lorsqu'il a dit: "Il est plus temps que jamais que le peuple canadien considère avec calme et sans passion, la position future du Canada. Il nous faut considérer des plans pour le développement convenable du Canada, sous les conditions nombreuses et variées qui existent dans les différentes parties du pays. Ce grand travail pour notre développement futur, peut, j'en suis sûr, être accompli pour le bien commun de toutes les provinces, par une politique nationale progressive. Il y a juste 40 ans qu'une politique nationale fut pour la première fois adoptée en Canada, sous l'habile direction d'un homme que tout le monde doit respecter et honorer, sir John-A. MacDonald."

"Aujourd'hui, nous devons regarder ce qu'ont pu faire nos voisins, avec leur politique purement nationale. La grande nation qui a contribué à régler le sort de la civilisation, de la liberté et de l'humanité, a pu, par sa politique fiscale, développer un pouvoir et une force qu'elle n'aurait jamais pu développer autrement. Nous n'avons qu'à considérer sa grande force financière, l'efficacité de ses industries et de son agriculture, pour voir ce que la politique nationale a fait pour les Etats-Unis. Quand vous aurez étudié ces choses, je suis certain que vous vous accorderez avec moi pour dire que nous devons rester fermes car, il n'y a qu'un seul chemin sûr que le Canada puisse suivre, c'est de maintenir solidement une politique progressive nationale."

GUERRE DE TARIFS

"La guerre de tarifs va être déclarée dans tous les pays. Tous les pays vont essayer, par entente avec ses voisins, d'obtenir la plus grande protection possible pour ses industries tout en ayant l'accès le plus facile au marché de ses voisins. Ce serait une erreur désastreuse pour le Canada si l'on allait croire que, avec le retour de la paix, les différentes nations retrouveront les mêmes conditions économiques qui existaient avant la guerre. Les grandes batailles militaires seront certainement suivies par une grande compétition industrielle et commerciale entre toutes les nations. Dans quelle position se trouverait le Canada, si nous entrions dans cette lutte sans être munis des mêmes armes que les nations qui veulent aussi développer leurs industries?"

CHANCES POUR QUEBEC

M. Rogers parle ensuite longuement de l'immigration comme étant un moyen des plus efficaces pour aider à reconstruire nos industries, notre marché et la nation. "Il nous faut, à l'avenir, avoir une immigration choisie; de ce côté, encore, nous aurons à lutter contre toutes les nations belligérantes. Il faut que nous soyons prêts à attirer, sur nos rives, des immigrants d'une classe choisie. Si notre travail, de ce côté, est exécuté avec méthode et intelligence, nous pouvons rendre notre pays si prospère qu'il ne sentira même pas du fardeau de notre dette de guerre. Chaque province du Dominion sera de beaucoup plus prospère."

"Considérez les innombrables chances de succès que présente l'industrielle province de Québec, de ce côté. Que de superbes terres elle peut offrir à l'immigration. Non seulement la province de Québec peut recevoir des milliers d'étrangers, mais, c'est par millions que les immigrants pourraient y trouver un coin de terre pour s'y établir un chez-soi et y prospérer."

SERIEUSE ENTRAVE

"Quant aux quatre provinces de l'ouest, les chances de réussite ne sont pas si grandes, de ce côté, par le fait que des spéculateurs sont parvenus à s'emparer d'immenses étendues de terrain fertile qu'ils veulent revendre à des taux exagérés. C'est là une sérieuse entrave à l'immigration qui nous apporterait un grand regain de prospérité et un plus grand développement de notre agriculture; combien de ces terrains pourraient être convertis en de prospères fermes?

"Nous trouverons encore un remède à cet état de choses. Les riches spéculateurs qui détiennent ces terrains doivent avoir la chance de les convertir en terres cultivées. Des milliers de soldats, retour du front, peuvent y trouver un moyen de gagner facilement leur vie et des mesures seront certainement prises dans le but d'aider ces soldats à se procurer de telles terres à des prix raisonnables."

LE COLONEL CURRIE

Le colonel Currie a déclaré qu'il n'y a pas eu de banquet aussi important, à Toronto, depuis nombre d'années. "L'hon. W.-S. Fielding poursuit une campagne active, à Halifax, pour le vieux parti libéral," dit-il, "mais on se souviendra que c'est le parti conservateur qui parvint à détruire l'impression créée par la campagne de réciprocité du parti libéral, et une partie de ce succès revient à l'hon. M. Rogers. Je crois qu'à cette époque, si la réciprocité avait été adoptée, ni le Canada ni les Etats-Unis n'auraient pris part à la grande guerre pour le bien de toute l'humanité."

L'orateur remercie chaleureusement M. Rogers et conseille aux personnes présentes de s'organiser le mieux possible, car il est probable que des élections générales auront lieu plus tôt qu'on le croit.

LES ALEAS DE LA NAVIGATION SONT TERRIBLES

(Du correspondant de la PRESSE)

Québec, 29.—On est enfin rassuré sur le sort du steamer "Savoy" dont on était sans nouvelles depuis son départ de Québec pour le bas du fleuve, le 16 novembre. Il a été rencontré près de la Pointe-aux-Esquimaux par le "Rouville" qui vient d'arriver à Québec.

Une lettre de Sainte-Anne-des-Monts dit que la goélette "Minnie Bride", de Québec, a été jetée à la côte près de cet endroit durant la tempête de la semaine dernière. La cargaison a été partiellement sauvée. L'équipage est sauf. Quant à la goélette, c'est une perte totale.

On est encore sans nouvelle des deux marins de la goélette "Saint-Etienne", nommés Blais, de l'Ile-Verte, et Wagner, de la Malbaie, qui quitté cette goélette durant la tempête de la semaine dernière pour se sauver en chaloupe.

Les deux Mains

"Gantez vos mains de Queen Quality

GANTS EN SOIE POUR DAMES

Les plus sûrs à acheter parce qu'ils sont GARANTIS. Chaque paire est à bouts doubles. 62-D

SYNDICAT ST-HENRI

M. FELDMAN, Prop.
L'AMI DE L'OUVRIER

LE PLUS GRAND MAGASIN DEPARTEMENTAL DE LA VILLE VENDANT A CONDITIONS FACILES

Nous reproduisons une vignette de notre établissement afin de démontrer à ceux qui n'ont pas encore joint la liste toujours croissante de nos clients satisfaits que nous avons toujours en mains un assortiment de marchandises de la plus haute nouveauté couvrant une superficie de 5 planchers sous la direction d'un personnel expérimenté qui nous assure d'avance que nous favorisant de votre avantage vous y trouverez un avantage marqué.

MEUBLES

Nous meublerons votre maison et vous y trouverez le confort.

MERCERIES

La haute nouveauté y tient toujours le premier rang à ce département.

CONFECTIONS

pour Dames, Messieurs et Enfants. Nos confections pour toute la famille sont d'un style élégant.

FOURRURES

Voyez nos dernières nouveautés qui sont des plus appréciées.

Ouvrez un Compte avec nous

P.S.—Nous escomptons les Obligations de la Victoire à leurs valeurs en nous favorisant de vos commandes

1685 --- Notre-Dame Ouest --- 1687

— LA —
Clinique Dentaire
— DE —
l'Hopital St-Luc

est maintenant ouverte au public. Tout travail dentaire par des experts-spécialistes sous la surveillance de la direction.

ANESTHESIE PAR DES EXPERTS-MEDECINS EN PERMANENCE.

Un prix nominal sera exigé pour tout ouvrage dentaire exécuté pour adultes. Des dentistes habiles, dont l'ouvrage ne peut pas être surpassé, sont à votre service, et tout argent reçu va au bénéfice des enfants pauvres de Montréal qui se présentent à nos cliniques.

HEURES DE CONSULTATIONS 8.30 à 8.30

L'ouverture de notre clinique dentaire nous permet maintenant de traiter les dents des enfants pauvres, absolument gratuitement, conjointement avec notre clinique gratuite pour le traitement des maladies des yeux, des oreilles et de la gorge, des enfants pauvres des écoles de Montréal.

Voici quelques-unes de nos Spécialités:

Dentier en or valant $150.00 pour . $70.00
Dentier Whalebone $6.50
Dentier strip d'or. . . . $8.00 à $20.00
Dentier poussière d'or . $8.00 à $12.00
Dentier aluminium coulé $22.00

88 rue St-Denis, ENTRE DORCHESTER ET LAGAUCHETIERE Tél. Est 5782.

HOPITAL SAINT LUC MONTREAL

Des Milliers d'Hommes Vont Quitter le Kaki pour Revêtir des Habits Civils---Ils Méritent tous d'Avoir de nos Vêtements Faits sur Mesures

LE retour aux conditions normales au Canada a commencé avec le premier jour de paix. Vous qui vous attendiez d'endosser l'uniforme au cours de l'hiver, il faudra vous hâter maintenant de faire faire vos vêtements sur mesures — on vous les fera ici rapidement. Maintenant que vous allez abandonner le kaki vous aurez grandement besoin d'habits civils — vous méritez bien d'avoir des vêtements faits sur mesures d'après des patrons individuels et de couleurs que vous pourrez choisir vous-mêmes, des vêtements d'une bonne confection, d'un ajustement parfait et d'un style qui vous conviendra, à un prix qui ne soit pas exorbitant.

Complet ou Pardessus Fait sur Mesures

$20

English and Scotch Woollen Co.

Meilleure Qualite — Meilleure Marche

Fournisseurs des Gouvernements Canadiens et Anglais.

DE meilleurs tissus, du chic, un ajustement parfait et un plus bas prix, voilà la récompense de l'homme qui commande son complet ou pardessus d'hiver à l'un de nos 22 magasins et ateliers de coupe commodément situés. Les nombreux avantages de nos vêtements faits sur mesures et la nature vraiment économique de notre confection n'ont jamais été si en évidence que cette année. Nos vêtements sont de ceux que l'on porte avec fierté. Une visite aujourd'hui vous convaincra et vos chauds vêtements d'hiver seront prêts quand vous le désirerez.

Lagarau
Propriétaire.

PANTALONS

Nous exposons des valeurs exceptionnelles en fait de coupons spéciaux pour pantalons; comme il y en a plusieurs dont nous n'avons qu'une quantité limitée, les clients voudront donc au besoin se plier à un deuxième choix.

CHAUDS MANTEAUX D'HIVER POUR DAMES
FAITS SUR MESURES

Notre système de confection parfait est à votre service. Un nouveau dessinateur spécial de vêtements de dames apportera un soin tout particulier à votre commande pour un manteau chaud pour l'hiver fait sur mesure par des hommes dans des dessins et modèles nouveaux et exclusifs — vous pouvez faire votre choix parmi des centaines de riches tissus chauds qui dureront longtemps. Notre service de confection est garanti.

Habits pour l'Ecole pour Garçonnets et Jeunes Gens, faits sur mesure

Faits en bons tissus de laine comme le papa en porte et non en étoffe bon marche comme on a coutume d'employer pour les habits de garçons. Clients d'en dehors de la ville, écrivez pour av [illegible] le livre de modes pour garçonnets et jeunes gens.

English & Scotch Woollen Co.

SIX MAGASINS COMMODEMENT SITUES A MONTREAL.

261 rue Sainte-Catherine ouest, près Bleury.
1740 Notre-Dame ouest, près gare Saint-Henri.
851 Sainte-Catherine est, coin Maisonneuve.
1835 Sainte-Catherine est, près Cuvillier.
415 Sainte-Catherine est, près Saint-Hubert.
904 Mont-Royal est, près Papineau.

22 GRANDS ATELIERS DE TAILLEURS AU CANADA

Sherbrooke, Québec, Lachine, Trois-Rivières, Saint-Hyacinthe, Sorel, P.Q. Grand'Mère, Qué. Shawinigan Falls, Amherst, N.E. Sydney, N.E. Halifax, N.E. St-Jean, N.B. Moncton, N.B. New Glasgow, N.E. Charlottetown, I.P.E. Fredericton, N.B.

Aux Gens de la Campagne: Ecrivez pour avoir des échantillons, des cartes de modes, un procédé pour prendre vous-même vos mesures, ainsi qu'un galon à mesurer gratis. Adressez-vous au No 851 rue Sainte-Catherine Est, Montréal.

LE COIN DE COLETTE

COMMENT EFFACER LES RIDES

Un grand nombre d'entre nous cherchent la manière d'effacer les rides et dépensent souvent beaucoup d'argent sans jamais arriver à un résultat. Persuadez-vous bien d'une chose, qu'aucune préparation ne peut effacer les rides, si vous ne l'aidez pas. A mon avis, il n'y a que le massage qui peut avoir quelques chances de réussite...

D'abord, pour ne pas avoir à effacer les rides, ne les laissez pas venir. A n'importe quel âge, procédez de cette façon, pour faire votre toilette. Avec une "main", en tissu doux, prenez de l'eau chaude et savonnez; commencez par les joues, en partant de la lèvre supérieure et en massant à plat jusqu'à l'oreille; ensuite, le menton, par le milieu également, jusqu'à l'oreille aussi. Maintenant, depuis la racine du nez, on masse le front et on tourne autour de l'oeil; pour le cou, massez en rond. Essayez. Les premiers temps, cela vous semblera long, et ensuite vous le ferez machinalement. Rincez à l'eau froide ; mettez une légère couche de crème de bonne qualité et très peu de poudre. Celles qui n'ont pas de rides conserveront leur peau intacte, et celles qui en ont les atténueront. Mais... il faut de la patience: six mois à un an sont nécessaires, mais le résultat est certain.

UNE RECETTE PAR JOUR

Pommes de terre farcies.—Plat copieux et nourrissant permettant d'utiliser un restant de boeuf ou de veau. Hachez la viande, il en faut peu; prendre quelques feuilles de choux, d'épinards, de salade, de poirée, du persil ou du cerfeuil, un oignon. Hachez le tout et mélangez à la viande, en y ajoutant un peu de mie de pain trempée dans du bouillon, du lait ou de l'eau. Mélangez le tout et faire revenir ce hachis. Prendre des pommes de terre de moyenne grosseur, les fendre en deux dans le sens de la longueur, les creuser pour y déposer du hachis; refermez les pommes de terre, les disposer dans un plat allant au feu, mettez dessus quelques noisettes de beurre et mettre à four chaud. Les pommes de terre doivent être dorées et rissolées.

NOTRE COURRIER

La correspondance pour ce courrier doit être adressée à Colette, la "Presse", Montréal. Nos correspondants sont priés de ne formuler qu'une ou deux demandes par lettre et de se rappeler qu'il n'est donné ici aucune adresse et qu'il n'est pas répondu aux questions d'ordre trop personnel.

UNE JEUNE MERE EPROUVée. — Non on n'a pas à envoyer à toutes les personnes qui ont adressées des sympathie dans un deuil, un souvenir mortuaire du défunt; ces souvenirs sont réservés aux parents et aux amis très intimes; aux autres, on envoie sa carte avec un mot de remerciement.

UN QUI AIME A TOUT SAVOIR. —Le premier Martineau qui vint en ce pays, était originaire de Saint-Sarvignau, évéché de Xaintes; il s'établit au Chateau Richer, près de Québec, le 9 avril 1663 et est mort en 1709, le 28 mai, à Sainte-Famille, I. O. Sa femme s'appelait Madeleine Marcot.

JOS. TONY. — Une jeune homme qui n'a plus son père et dont la mère est remariée, peut envoyer ses faire-parts de mariage soit à son propre nom selon la formule: Monsieur X a l'honneur de vous faire part de son mariage... ou encore au nom de sa mère et de son beau-père, de la manière suivante: Monsieur et Madame Labelle ont l'honneur de vous faire part du mariage de leur fils et beau-fils, Arthur Lapointe, avec etc...

UNE AFFLIGEE. — On ne porte pas de crèpe sur sa robe pour le deuil d'un frère ou d'une soeur; toutes les fourrures, même celles qui ne sont pas noires, sont admises pour ce deuil.

Colette

ENTENTE QUI S'IMPOSERA DESORMAIS

Ouvriers et patrons de l'industrie du bâtiment doivent s'entendre.

POUR LE BIEN DE TOUS

(Spécial à la PRESSE)

Ottawa, 29. — L'association canadienne des industries du bâtiment et de la construction a terminé sa convention, hier, par un lunch au Château Laurier. Les hôtes d'honneur, à ce lunch, étaient le ministre du travail, l'hon. sénateur Gédéon Robertson et le président du congrès des métiers et du travail, M. Tom. Moore. Les autres invités étaient MM. H. Thompson, contrôleur des vivres, J. Daly, directeur de la construction, Arthur Martel, J. Hunter.

Le ministre du travail déclara, au cours de son discours, qu'il est de toute nécessité, pour le bien du peuple et de l'industrie du bâtiment, que la paix industrielle soit rigoureusement maintenue, dans cette industrie. En ce but, il conseilla aux entrepreneurs de s'entendre avec les corps organisés de travail pour fixer, d'un commun accord, les taux des salaires à payer aux ouvriers. M. Tom Moore dit que plus la démocratie monte, et plus il est facile de s'entendre entre employés. Il suggéra que parmi les besoins de l'heure présente, pour les travailleurs, celui de construire des logements ouvriers s'imposait, tout d'abord.

Après le lunch, on fit une visite aux bâtisses du nouveau parlement. Puis, une délégation s'est rendue auprès des membres du gouvernement pour leur soumettre les résolutions adoptées par la convention. Sir Thomas White, l'hon. F.-B. Carvell et l'hon. Dr Reid reçurent les délégués. Ils promirent, au nom du gouvernement, de prendre toutes les mesures possibles pour activer les travaux de la construction, dans tout le Dominion.

La convention a élu ensuite ses nouveaux officiers: M. J.-P. Anglin, de Montréal, fut réélu président; les vice-présidents seront élus par provinces: MM. P.-A. Galarneau, Jos. Gosselin, J.-P. Anglin, W.-H. Ford, Wm. Irving et Jos. Ballantyne furent élus membres du conseil national des entrepreneurs, pour la province de Québec.

IL Y A UN AN
EPHÉMÉRIDES DE LA GUERRE

Le 30 novembre 1917.

Au front français, on signale une grande activité d'artillerie, particulièrement entre la Somme et l'Oise, en Champagne, dans la région de Massiges, sur la rive gauche de l'Avre, dans les secteurs de Chaume et Bezonvaux et en Haute-Alsace. Dans la région de Chambrettes, après une série de bombardements, l'ennemi a déclanché une forte attaque, qui a été victorieusement repoussée.

—Les troupes anglaises continuent à exercer une forte pression sur Cambrai. Cette ville est, depuis quelques jours, sous le feu des canons anglais. Le combat d'infanterie qui se poursuivait depuis près de deux jours, pour la possession du village de Fontaine-Nôtre-Dame, a été interrompu hier. Il n'y a pas eu non plus de luttes d'infanterie entre la Moeuvres et Bourlon, mais la canonnade a été fort intense dans ces régions. On annonce que l'Allemagne a retiré de nombreux régiments du front russe pour la défense de la région de Cambrai, qu'elle considère comme très gravement menacée.

—Sur le front de la Piave, les attaques de l'ennemi sont moins violentes, ce qui semble indiquer que les Austro-Allemands laissent reposer leurs troupes et se disposent à porter leurs coups ailleurs ou de se tenir sur la défensive.

Les femmes canadiennes se trouvent juste en arrière des troupes canadiennes dans les tranchées. Des gardes-malades sont présentement dans les hôpitaux à 8 milles en arrière de la ligne de bataille actuelle.

Plusieurs de nos femmes canadiennes sont incapables d'assumer les fonctions de gardes-malades au front, mais elles devraient savoir comment veiller sur leur propre maison et, pour ce faire, il n'y a aucun livre pouvant surpasser le "Medical Adviser"—un livre de 1008 pages, et relie en toile avec des chapitres traitant des Premiers Soins, des Bandages et du traitement des Fractures, de la manière de soigner les malades, de la Physiologie, de l'Hygiène, de la Mère et du Bébé, qu'on peut se procurer dans la plupart des pharmacies, ou en envoyant 50 cents au Dr Pierce, Courtwright St, Bridgeburg, Ont.

Les femmes à la maison qui sont épuisées devraient prendre ce merveilleux tonique herbal de tempérance, la Prescription Favorite du Dr Pierce.

Woodstock, Ont. "Contre les maladies féminines j'ai trouvé que la Prescription Favorite du Dr Pierce était excellente. Elle me renforcit et me reconstitua il y a plusieurs années alors que je souffrais d'une maladie chronique et elle a aussi prouvé sa valeur comme tonique merveilleux avant la maladie. C'est un grand plaisir pour moi que de recommander la Prescription Favorite du Dr Pierce à toutes celles qui souffrent de maladies particulières aux femmes."

Mme ANNIE STRICKLER, 21 rue Arthur. (ann)

LA SEULE MANIERE

de guérir une maladie de peau, un ulcère ou une plaie permanente c'est d'aller à la racine de la maladie. C'est ce que fait le Zam-Buk.

Les extraordinaires pouvoirs de pénétration du Zam-Buk joints à ses propriétés destructives de germes lui permettent d'atteindre et de détruire les germes dans les tissus sous-jacents, où les maladies de peau ont leur origine. En d'autres termes, le Zam-Buk guérit depuis la racine, de sorte qu'il ne reste pas de trace de la maladie pour se déclarer de nouveau.

Pour obtenir des résultats permanents, vous devriez employer du Zam-Buk pour toutes les maladies de peau, les clous, les ulcères et l'empoisonnement d usang, les plaies et les hémorroïdes. Chez tous les marchands, 50c la boîte.

Zam-Buk

Vente de Noël de Deux Jours chez Murphy

Le bazar de Noël est maintenant ouvert. L'orchestre de Leon Kofman jouera demain après-midi.

100 Chapeaux Garnis Achetés Spécialement pour cette Vente de Noël

TOUS SERONT LIQUIDES A 4.95 ET 6.45.

Nous les avons divisés en deux lots, et l'on ne pourrait acheter aucun de ces chapeaux à moins de 15.00 du fabricant. On nous les a laissés à très bon compte, et nous allons vous faire partager cette aubaine. Ce sont des modèles tous différents, constituant les toutes dernières modes, en velours de soie de Lyon ou en peluche de chapelier de la meilleure qualité ; on y remarque quelques jolies combinaisons nouvelles et effets deux tons, et de nouvelles garnitures pour l'hiver ont été employées avec infiniment de goût. Faites votre choix de bonne heure le matin. **4.95 ET 6.45**

200 NOUVEAUX CHAPEAUX DE SATIN — VENANT D'ARRIVER DE NEW-YORK

Faits spécialement pour le magasin Murphy. Une vingtaine de nouvelles formes élégantes ont été choisies dans les meilleures modes. Ces chapeaux iront admirablement bien avec votre manteau de fourrure. Nous en avons fait faire une partie dans des couleurs voyantes, lesquelles vont si bien avec les manteaux de phoque noir ; d'autres sont dans des couleurs telles que taupe, marine, brun foncé, pourpre et noir. C'est, croyons-nous, le plus beau choix de chapeaux de satin qui se puisse voir et les prix en sont très modérés. **7.50 8.50 ET 9.50**

Le magasin ouvre à 9 a.m.
Le magasin ferme à 6 p.m.

Un Merveilleux Assortiment d'élégants Articles de Cou au Prix Spécial de, Chacun .75

Collets en crèpe Georgette, de bonne qualité, avec groupes de remplis fins et bordés de dentelle.

Collets de matelot en satin noir, large en arrière, finis carrés en avant.

Collets en piqué sans envers, longue forme arrondie, pour manteaux et robes avec devants en forme de surplis.

Collets en crèpe Georgette, avec large bande d'entre-deux en filet traversant le dos et bord en dentelle.

Collets en satin avec bandes d'entre-deux de Valenciennes et bord en dentelle.

Collets en organdi fin avec devant forme capuchon et partie d'arrière large forme matelot.

Col et poignets en piqué.

Collet large en arrière en tulle fin blanc, larges remplis et bord bouillonné. Prix très spécial, chacun . . . . **.75**

MOUCHOIRS

Mouchoirs pour dames, coin brodé à la main, à environ 50% de moins que le prix d'aujourd'hui. Deux lots, samedi . . . . . **.12½, .19**

Mouchoirs à point d'ourlet, en linon lustré très fin, coins brodés à la main, plusieurs jolis dessins de fleurs, travaillés en blancs ou en couleurs. Samedi . . . . **.12½**

Mouchoirs en linon irlandais clair et en toile irlandaise, coins brodés à la main en plusieurs jolis dessins de papillon, effets de fleurs et de noeud-boucle, quelques-uns à points d'ourlet avec bordure rayée et tissée, d'autres avec bord à point de boutonnière et aussi à point d'ourlet uni en de jolis couleurs ou en broderie blanche. Samedi, chacun . . . . **.19**

Mouchoirs pour messieurs, en linon blanc fin à point d'ourlet, avec jolis bordures de couleurs, ainsi que tout blancs. Samedi, 3 pour **.35**

Mouchoirs pour garçonnets, en coton tout blanc à point d'ourlet, avec ourlet de ½ pouce. Samedi, 3 pour . . . . **.23**

Valeurs Etonnantes Samedi au Rayon des Fillettes

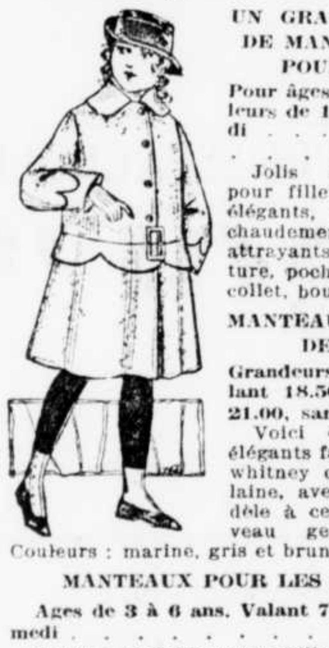

UN GRAND ECOULEMENT DE MANTEAUX D'HIVER POUR FILLETTES

Pour âges de 6 à 10 ans. Valeurs de 16.95 à 18.95, samedi **12.95**

Jolis manteaux d'hiver pour fillettes, ils sont tous élégants, bien confectionnés, chaudement doublés, modèles attrayants et juvéniles à ceinture, poches nouvelles, grand collet, boutons de fantaisie.

MANTEAUX D'HIVER POUR DEMOISELLES

Grandeurs 12 à 16 ans. Valant 18.50 à 21.00, samedi . **16.95**

Voici quelques manteaux élégants faits de chinchilla, de whitney ou de cheviote tout laine, avec grand collet, modèle à ceinture, poches nouveau genre, demi-doublés. Couleurs : marine, gris et brun.

MANTEAUX POUR LES TOUT PETITS

Ages de 3 à 6 ans. Valant 7.95, samedi **5.95**

Modèles reefers en chinchilla gris foncé, collet de velours, doublure quadrillée, poches rapportées.

MANTEAUX POUR BEBES

Grandeurs pour âges de 3 mois à 2 ans. Valeur de 4.50, samedi **2.98**

Manteaux en velours à côte, drap frisé ou édredon pour les bébés, modèles à devant croisé, doublés de flanellette blanche épaisse, grand collet et poignets, manteaux d'hiver idéaux pour les tout petits, samedi **2.98**

CHALES-MANTES POUR BEBES

Valeur de 8.95 — samedi 6.95

Châles-mantes alvéolés épais, grandeurs 45 x 45, finis avec grande frange. **6.95**

Cache-corsets Semi-confectionnés

FONT DE JOLIS CADEAUX DE NOEL. TRES SPECIAL, CHACUN .59

En nansouk de bonne qualité, dessins de broderie ajourée et solide, le cou et l'emmanchure sont garnis de broderie-boutonnières, trou-trou pour y insérer du ruban de ½ pouce de haut. Bretelles d'épaules. Sp-cial, chacun . . . . **.59**

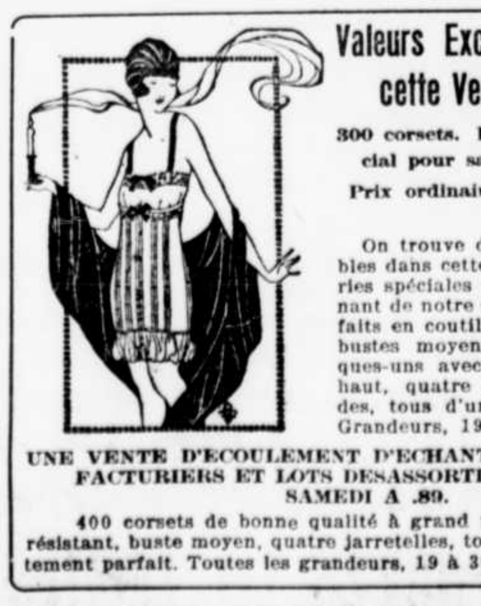

Valeurs Exceptionnelles dans cette Vente de Corsets

300 corsets. Prix spécial pour samedi . . **1.95**

Prix ordinaires 2.50, 3.00, 3.50, 4.50.

On trouve des valeurs remarquables dans cette vente de corsets, séries spéciales et désassorties provenant de notre stock régulier, corsets faits en coutil de splendide qualité, bustes moyens et très bas. Quelques-uns avec élastique autour du haut, quatre jarretelles très solides, tous d'un ajustement parfait. Grandeurs, 19 à 30.

UNE VENTE D'ECOULEMENT D'ECHANTILLONS DE MANUFACTURIERS ET LOTS DESASSORTIS DE CORSETS. SAMEDI A .89.

400 corsets de bonne qualité à grand rabais, faits en coutil résistant, buste moyen, quatre jarretelles, tous d'un ajustement parfait. Toutes les grandeurs, 19 à 30. Samedi . . **.89**

UN LOT DE MAGNIFIQUES ROBES EN SERGE, SOIE et SATIN

Des valeurs de 40.00, 42.50, 45.00, 50.00. Samedi 29.75.

La magnificence ne donne aucune idée de ces superbes robes en soie, satins et serges. Elles possèdent toutes les plus nouvelles idées de la mode aux points de vue du dessin, des garnitures et de chaque détail de la confection; et l'excédent de stock d'un manufacturier est ce qui nous permet de les offrir à aussi bon marché. Samedi **29.75**

100 ROBES — EXCEDENT DE STOCK D'UN MANUFACTURIER — A LIQUIDER A 8.94.

En serge, satin, soie et jersey de coton, tous des modèles absolument nouveaux, tissus de très bonne qualité. Nous les offrons à moins que le coût du manufacturier. Toutes tailles et couleurs. Marquées spécialement pour samedi **8.94**

40 MANTEAUX EN PELUCHE POUR DAMES

Dans toutes les tailles et dans une bonne variété de modèles, à liquider Samedi, à 28.70.

Il n'y en a que 40 dans le lot; ils sont en peluche Lister, la meilleure; plusieurs très charmants modèles. A liquider samedi, à **28.70**

PETIT LOT D'IMPERMEABLES

Echantillons d'un manufacturier — Prix ordinaire 10.00. En vente SAMEDI A 6.95.

Ils sont tous dans les meilleurs modèles; plusieurs sont des nouveaux imperméables en caoutchouc noir, tous sont garantis imperméables ou l'argent est remis. Samedi **6.95**

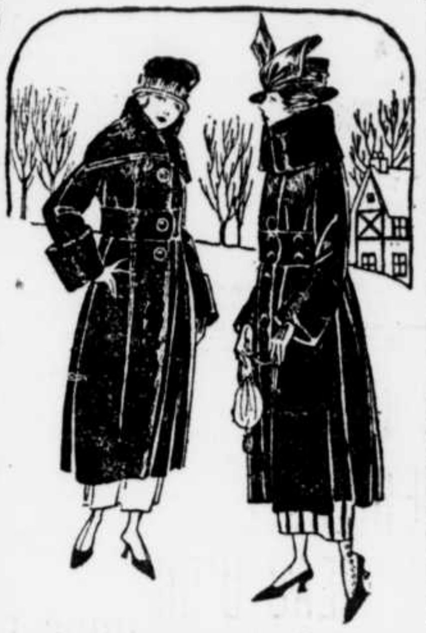

BIJOUTERIE

Liquidation de toutes les lignes désassorties de bijouterie provenant de notre stock, tous les soldes qui doivent partir dans cette vente, sans égard aux prix. Pendatifs, croix, boucles d'oreilles, colliers, bagues. Les valeurs parleront par elles-mêmes. Examinez la table lorsque vous serez au magasin. lorsque vous serez au magasin. Samedi notre prix chacun **.19**

ARTICLES DE TOILETTE

Parfum Ingram, en boîte de fantaisie, bouteille en verre dépoli. Prix ordinaire 2.50 pour **1.75**

Brosse à cheveux en ivoire, 11 rangs des meilleures soies, peigne pour assortir. Prix ordinaire 3.00. Samedi. . . . **1.89**

Une bouteille d'eau de toilette Piver et une boîte de poudre Piver pour le visage. Prix ordinaire 3.95, pour **3.49**

Eau de toilette Violette de Parme Roger Gallet, grande, pour. **1.49**

Boîte à poudre et réceptacle à cheveux en ivoire. Prix ordinaire 2.50, pour **2.19**

Parfum Verra Violette de Roger Gallet, 1.50 l'once pour **.99**

SACOCHES, BOURSES, ETUIS A MUSIQUE ET ECRINS POUR DAMES

Seulement 100 articles pour la plupart des échantillons et des marchandises exclusives provenant de notre stock régulier, tous dans les plus nouveaux modèles. Vous trouverez des sacoches en cuir, des bourses, des bourses en cuir verni, des sacoches en soie, des sacoches en velours, des valises garnies, des écrins, des étuis à musique aussi de grands sacs en soie pour emplettes. Voici une occasion d'acheter de bonne heure. Choisissez des cadeaux pour vos amis. Une occasion de donner un cadeau peu dispendieux à bas prix. Des valeurs de 6.50 à 15.00. Sam. **4.95**

ARTICLES ARTISTIQUES A L'AIGUILLE

Chemises de nuit étampées sur nansouk de la meilleure qualité, col rond et cols en forme, bon assortiment de dessins au choix Prix ordinaire 1.50 pour. . . . **.95**

Liquidation à MOITIE PRIX de tous les modèles discontinués. Dans le lot vous trouverez des chemises, des coussins, des bonnets de boudoir, des robes, des complets de garçonnets, des serviettes, des centres, des garnitures de chambre à coucher, aussi des marchandises étampées. Marquées de 2.00 à 10. Samedi à MOITIE PRIX.

Grande Vente de Noël d'Etoffes à Robes de Laine de Murphy, 3.59 la verge

2,000 verges de tissus de 4.50 et 5.00

Ce sont tous des tissus anglais pure laine, importés pour cet hiver et offerts pour samedi à un chiffre réellement au-dessous du prix courant en Angleterre, indépendamment des droits, du coût du fret et des assurances, ce qui veut dire au moins 50 pour cent en bas de leurs prix actuels ici. Ce sont tous des tissus de texture, de teinture et de fini parfaits, et toutes les nuances régulières et nouvelles pour robes et costumes s'y trouvent comprises.

Cheviote tout laine de 48 pcs.
Drap fin tout laine de 52 pcs.
Vénitien tout laine de 52 pcs.
Serge tout laine à costumes de 54 pcs.
Tissu bruyère à manteaux, 54 pouces.
Tweeds mélangés à costumes, 54 pouces.
Tissu couverture à Manteaux, 54 pouces.
Nouveau quadrillé écossais à manteaux, 54 pouces.
Gabardine tout laine de 52 pcs.

2,000 verges de tissus de 4.50 et 5.00. Samedi, spécial la verge **3.59**

OFFRES SPECIALES D'ETOFFES A ROBES NOUVELLES A ECOULER SAMEDI MATIN A .79

Valeurs de 1.10 et 1.25

Merveilleuses valeurs pour robes d'intérieur et vêtements d'enfants. Qualités populaires, recommandables et durables.

Tartan à robes de 40 pouces.
Quadrillés berger de 42 pouces.
Tweeds mélangés à robes 42 pcs
8 populaires Tartans.
3 grandeurs de carreaux noirs et blancs, nouveaux fonds gris.

Ce sont toutes des valeurs spéciales de 1.10 et 1.25. A titre d'offre spéciale, samedi matin . . . . . . **.79**

Résilles et Epingles à Cheveux

Résilles spéciales de Murphy en véritable cheveux, toutes nuances de brun, rég. .15 chacune, pour la douzaine. **1.00**

Epingles à cheveux, celluloïde crêpé, modèles droits et carrés. 12 et 6 dans une boîte, rég. .35. **.19**

BOUTONS

Boutons convenables pour costumes, manteaux ou robes dans une grande variété de nuances. Tous de bonne qualité, petit lot. Nous vendons parce que nous ne pourrons plus en avoir de semblables en stock. Valeurs jusqu'à $3.50 la doz. pour la douzaine . . . . . . **.25**

Grandeurs : 36 à 75.

Petites grandeurs dans la plupart des cas pour assortir à ceux ci-dessus. Valeurs de .75 la doz. pour. . . . . **.10**

Poupées Bébés—Matelots et Bébés — Gardes-Malades

Grande poupée, habillée comme un bébé matelot ou un bébé garde-malade. Le corps est fait de fibre. Ne fera pas mal au bébé ni ne se brisera. Nous avons seulement 72 de ces poupées en vente samedi à **2.98**

Coupons de Tissus Lavables à Moitié Prix

Coupons d'indiennes, marchandises blanches, mousselines, voiles; longueurs de 1 à 6 verges; environ 250 coupons. EN VENTE A MOITIE PRIX.

400 Blouses en Lingerie à Grand Rabais à 1.95

Un prix très bas pour des blouses aussi exceptionnellement belles et l'assortiment des modèles est suffisamment grand pour offrir un bon choix aux acheteuses, il y en a plusieurs qui sont différentes. Plusieurs nouveaux modèles élégants au choix, en voile uni et de fantaisie, modèle semi-tailleur ou dessins plus élaborés, devants à remplis et brodés, encolures rondes et carrées, aussi quelques modèles fermés. Prix ordinaires, 3.50 à 4.50. Samedi. **1.95**

ROBES DE MAISON DE 2.95 A 4.50 POUR 1.98

Un achat heureux d'échantillons de manufacturiers et des lignes désassorties provenant de notre assortiment avec plusieurs modèles Billie Burke. En percale et en chambray à rayures et de couleurs unies. 2.95 à 4.50 pour **1.98**

Véritables Occasions en fait de Sous-vêtements Tricotés pour Dames

OFFERTES SAMEDI A NOTRE RAYON DU BLANC

N'oubliez pas ces prix de vente spéciaux pour la vente de ce jour-là.

Toutes de nouvelles marchandises à presque les prix d'autrefois.

500 combinaisons tricotées pour dames —en coton épais et moyennement épais, fini doux, col montant, manches longues ou courtes, longueur à la cheville. Prix ordinaires 1.95 et 2.25. Samedi **1.69**

400 camisoles et caleçons de coton, tricotés, pour dames, coton pesant et moyennement pesant, col montant, manches longues ou courtes ; caleçon longueur à la cheville ou des deux modèles. Valant .98, pour . . . . **.79**

Camisoles et caleçons en coton tricotés pour dames — camisoles en coton à côtes, manches longues ou courtes ; caleçons longueur au genou ou à la cheville, des deux modèles. Prix spécial . **.59**

Une Vente de Liquidation de Complets d'Hiver pour Garçonnets

PRIX ORDINAIRES 11.95 ET 12.50. SAMEDI 9.85

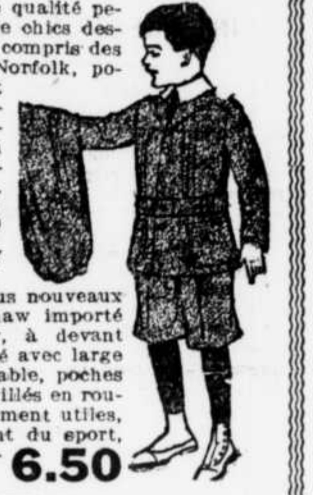

En worsted importé de qualité pesante pour l'hiver dans de chics dessins quadrillés et rayés y compris des bruns, tous du modèle Norfolk, poches à crevé, ceinture tout le tour, culottes bouffantes avec attaches Governor, poches larges et en arrière, entièrement doublés. Splendide valeur. 6 à 16 ans. **9.85**

PALETOTS MACKINAW POUR GARÇONNETS

Taillés dans un des plus nouveaux modèles en drap mackinaw importé d'une bonne pesanteur, à devant croisé, modèle à dos pincé avec large collet tempête transformable, poches rapportées, à effets quadrillés en rouge, vert, bleu, gris, réellement utiles, pour les garçons qui font du sport, pour l'hiver et pour l'école. Prix de liquidation. . **6.50**

CRAVATES .29

Toutes les couleurs et combinaisons de couleurs populaires y compris des bengalines de soie unies, des popelines de soie, des foulards à dessins de soie et plusieurs autres tissus. Nous les avons dans presque toutes les couleurs, moyennement foncées, toutes à larges bouts flottants, bonnes longues cravates pour hommes et garçonnets. Offre spéciale à . . . . **.29**

Achetez vos Gants et vos Bas de Noël Samedi chez Murphy

Nous nous sommes procuré des gants pour donner en cadeau. Gants de véritable qualité de Noël seront mis en vente.

Notre grande vente de bas en soie se continuera samedi. Bas en pur fil de soie, mis en boites pour cadeaux de Noël. **1.49**

300 paires de bas pour hommes en cachemire tout laine, doux et confortables, parfaitement façonnés, sans couture, teinture indélébile, talons et bouts doubles, fortement épissés. Prix ordinaire .75. Offre spéciale, samedi. . . . **.59**

450 paires de bas noirs, en lille, pour dames, teints sans tache, jambe pleine longueur, hauts doubles, talons et bouts epissés. Prix ordinaire, la paire .25. Offre spéciale samedi, 3 paires pour. . . . . **.49**

Bas en soie pour dames, soie hauteur de la bottine, haut double fort en lille, épissés très haut, talons et bouts doubles, semelle double. Couleurs : gris, bleu cadet, palm Beach, noir et blanc. Offre spéciale, samedi. . . . . **.69**

GRANDE VARIETE DE CHAUSSURES D'HIVER CHEZ MURPHY

Bottines tempête hautes pour garçonnets et fillettes. Guêtre et claques pour dames, garçonnets, demoiselles et enfants.

Pantoufles Komfy et Kosy Korner en feutre de laine pour dames, garçonnets, demoiselles et enfants.

Bottines tempête d'hiver hautes pour garçonnets, boucle à la tige.

BOTTINES TEMPETE "LITTLE VICTOR" POUR GARÇONNETS ET ADOLESCENTS

Ces solides bottines pour garçonnets sont aussi imperméables qu'il est possible de rendre le cuir. Elles ont deux semelles ordinaires avec empeignes très épaisses faites du meilleur matériel qu'on puisse trouver dans des chaussures de garçonnets. Ces chaussures ne manqueront pas tout de suite mais donneront satisfaction et dureront à tous les usages. Le fait qu'elles résistent aux tempêtes devrait les recommander de ce temps-ci à tous les parents. Noires et tan.

1 à 5½ . . . . . . 4.50 11 à 13½ 3.95

The John Murphy Company Limited

BOTTINES "CLASSIC" ET "LITTLE COUNTESS" POUR DEMOISELLES ET ENFANTS, toutes hautes, en veau tan acajou verni, aussi des bottines en veau noir. Confortables bottines hautes qui vous tiendront chaudement, toutes fabriquées suivant une bonne forme qui durera bien.

11 à 2 . . . . 3.95
3 à 10½ 3.45

NOTRE MARQUE SPECIAL BOULEDOGUE POUR GARÇONNETS, avec semelles doubles cousues et rivetées, empeignes d'un seul morceau, renforcées, courroies en arrière, entièrement solides.

1 à 5½ 2.98
11 à 13½ 2.69
3 à 10½ 2.48

BOTTINES "CLASSIC" ET "LITTLE COUNTESS" avec semelles cousues à la main en chevreau noir et chocolat, à dessins, avec tiges en veau mat, en cuir verni avec tiges en chevreau brun, toutes à boutons et à lacets.

4 à 7½ 1.95
1 à 5 . . . . 1.45

UN GROUPE SPECIAL DE NOS BOTTINES "LITTLE WONDER" POUR SAMEDI, pas toutes les pointures dans chaque cuir, mais toutes les pointures dans le groupe, 5 à 7½ **1.69**

Grande variété de bottines de fantaisie avec semelle molle . . . . **.79**

En cuir verni à boutons avec tige blanche.

En cuir verni à boutons avec tige en chevreau noir.

Blucher en cuir verni avec tige blanche.

En chevreau tout blanc à boutons.

En chevreau tout chocolat à boutons.

En chevreau tout noir à boutons et Blucher.

LES GUETRES NE SONT PAS RARES ICI

Les guêtres de Murphy's sont différentes. Remarquez la boucle à l'intérieur.

1300 paires de guêtres à 10 et 12 boutons pour dames. . . . Samedi **1.79**

En brun, gris et fauve, toutes en drap anglais de bonne pesanteur, étroites, moyennement étroites et large. B. C. D. Toutes les pointures, samedi **1.79**

Jambières en velours cordé gris et brun pour demoiselles et enfants avec 3 boucles au-dessus du genou.

Jambières en corderoy qui durera bien **1.79**

8 à 10 . . . . 1.49

A 2 boucles par-dessus le genou, 6 à 7 . . . . 1.29

Sans boucles, 4 à 5 99

Toutes blanches, 11 à 2 . . . . 1.79

Toutes blanches, 6 à 10 . . . . 1.49

Toutes blanches, 3 à 5 99

Toutes du modèle à boutons sans boucle.

Quand l'Occasion se Présente

de faire un cadeau de bon goût et de qualité irréprochable,

Vous allez tout droit au meilleur magasin que vous connaissez et vous demandez ce que vous désirez, en mentionnant le montant que vous voulez y mettre.

En ce cas, le magasin Birks est tout indiqué. Ses clients sont ordinairement des acheteurs réguliers qui y viennent en toute confiance et certitude d'être bien servis.

Ces acheteurs savent que l'objet choisi, quel qu'en soit le prix, fût-il même d'une piastre, sera tout aussi attrayant que ceux qu'ils ont déjà eus.

Prière de ne pas différer votre visite. Un mois encore et ce sera le jour de l'an.

Orfèvres pour l'or et l'argent Birks Joailliers Bijoutiers

MONTREAL

LA VILLE DE LEVIS GAGNE CETTE CAUSE

Le conseil privé lui donne raison contre le gouvernement fédéral.

UNE QUESTION D'EAU

(Dépêche spéciale à la PRESSE)

Lévis, 29. — Le maire Belleau, de Lévis, vient de recevoir d'Angleterre un câblogramme lui annonçant que la cité a gagné devant le conseil privé la cause du gouvernement fédéral vs la ville de Lévis.

Il s'agissait de la fourniture de l'eau de l'aqueduc au bureau de poste central, avenue Laurier. La cité voulut rehausser le prix de l'eau, en prétendant que le gouvernement fédéral et de fait, avait augmenté le nombre des bureaux dans cet édifice. La cause alla devant toutes les cours canadiennes et ensuite au conseil privé. La bataille dura presque quatre années.

Durant ce temps le bureau de poste et les autres bureaux furent privés du service de l'aqueduc. On faisait charroyer l'eau avec des tonneaux par des hommes spécialement engagés à cette fin.

On croit que l'affaire coûtera au gouvernement fédéral une somme de $5,000.00

LA PROMOTION DU CAPITAINE ALBERT CARLE

Le capitaine Albert Carle, ancien instructeur de la police et depuis quelque temps commandant du poste No. 2, a été ce matin, promu par le chef Pierre Bélanger, comme directeur du service du trafic de la police.

LE CAPITAINE ALBERT CARLE, nommé, ce matin, directeur du service du trafic de la police.

Il aura sous ses ordres une nombreuse équipe d'agents qui voient à la circulation des véhicules et à la sécurité des piétons dans les rues.

Le capitaine Carle est le président de l'association de la police.

LA CLOTURE DE LA RETRAITE A L'ARCHEVECHE

La clôture de la retraite des prêtres de l'archevêché aura lieu demain matin. Après la cérémonie de clôture, Mgr l'archevêque annoncera les changements qu'il a décidé d'opérer parmi le personnel de l'archevêché.

Zurich, 28.—Le feld-maréchal Mackenzen qui commandait les Allemands en Roumanie, est retourné à Berlin avec 69 millions de marks en or et en billets.

C'EST UN VERITABLE VEAU D'OR

Plus d'un millier de dollars, à propos d'un veau de $7.50 !

NOMBREUSES PROCEDURE

Une cause rendue en Cour de révision et qui a été accompagnée de procédures devant la Cour d'assise tourne sur le prétendu vol d'un jeune veau, valant $7.50. A l'heure actuelle, les frais dépassent, dit-on, un millier de dollars, et le litige n'est pas fini.......

Le veau en question appartenait à M. Onésiphore Guay, d'Argenteuil. Guay, passant sur la propriété de William Warwick jr., perdit son veau. Il constata ensuite que le veau avait été vendu, par Warwick, à un marchand d'animaux. Il accusa donc Warwick de vol; mais celui-ci nia avoir volé le veau et demanda des dommages-intérêts. Il obtint $50, en Cour de circuit de comté, à Lachute, devant l'honorable juge Robidoux. C'est de ce jugement que Guay en appelle à la Cour de révision. La cause a été plaidée, devant les honorables juges Demers, Mercier et de Lorimier. Un des avocats a déclaré que le veau de M. Guay était un véritable veau d'or!

BANQUET SERVI DANS LES AIRS

Neuf personnes festoient à quelque 2,800 pieds dans l'atmosphère.

ET MEME.... DES DISCOURS

Elizabeth, N.-J., 29. —Le premier banquet aérien, dans l'histoire, a été servi, hier, à 2,800 pieds au-dessus du nouveau champ du service de la poste aérienne des Etats-Unis. Ce champ d'aviation sera le terminus du service. Il a été inauguré, hier.

Quelques minutes après que le premier aéroplane de la poste, sous la conduite du pilote Max. Miller, se fut élevé à 12.10 heures, hier après-midi, un Handley-Page sous la direction du capitaine E.-B. Waller s'éleva. Il vola 22 minutes et c'est alors qu'un lunch fut servi à 9 personnes. Parmi celles-ci se trouvaient le capitaine B.-B. Lipsner, surintendant du service de la poste aérienne, A.-R. Hawley, A. Post et autres officiers de l'Aero Club.

Parlant de l'extension de ce service à toute la nation, le capitaine Lipsner a dit qu'on aurait des aéroplanes qui pourraient porter une tonne et demie de malle. Ces aéroplanes transporteront bientôt des marchandises et de la malle.

GRAVE ACCIDENT A UN OUVRIER, CE MATIN, A LACHINE

Un employé de la "Montreal Light, Heat and Power Co." a été victime d'un très grave accident, vers 11 heures ce matin. Ephrem Boileau travaillait à l'usine de la compagnie, à Lachine, quand il fut frappé en pleine poitrine par une pièce de métal attachée à une des machines. Il a été conduit à l'hôpital Général. Il a la poitrine enfoncée. Son état est des plus critiques. Boileau demeure au No 288, avenue Church, à Verdun.

LA TOMBE DE GARROS

Paris, 28.—C'est à Vouziers, dans la division sud-ouest du cimetière civil, qu'a été inhumé Garros. La tombe de l'héroïque aviateur a été retrouvée par des soldats français.

DROIT DE LA VILLE EN DOUTE

Peut-elle exiger des licences pour les hôtels dits de tempérance ?

LE POINT EST SOUMIS A LA COUR SUPERIEURE

La cour de pratique, présidée par l'honorable juge Bruneau, a été saisie, ce matin, par Me Ernest Lafontaine, d'un débat très important sur le droit qu'a ou que n'a pas la ville de Montréal d'exiger une licence spéciale, d'un restaurant de tempérance. Eugène Lacasse, qui tient un établissement du genre, au numéro 121 boulevard Saint-Laurent, se plaint d'avoir été cité devant la Cour du recorder, sur l'inculpation de n'avoir pas acquitté l'impôt d'un dollar qu'exige la ville.

Lacasse demande à la Cour supérieure un bref de prohibition, pour empêcher la Cour du recorder de procéder sur l'affaire. Dans la requête libellée pour lui par Mes Bercovitch, Lafontaine et Gordon, Lacasse allègue ce qui suit:

"D'après la loi, la ville de Montréal n'a pas le droit d'imposer ou d'exiger aucune taxe, impôt ou dû, pour la tenue d'un hôtel de tempérance; et, en conséquence, l'infraction reprochée au requérant en est une qui n'existe pas en loi."

Me Jarry a comparu pour la ville. Il a nié les prétentions du requérant. L'enquête se continue.

GROS BUDGET EN PENSIONS MILITAIRES

Le chiffre sera de plus de quinze millions, dit le géral Wilson.

AUGMENTATION RAPIDE

Contrairement à ce qu'annonçaient certains journaux, au sujet de l'arrivée des soldats, demain avant-midi, il n'y aura pas de réception autre que celle que l'on faisait par le passé aux soldats qui revenaient. Une section de soldats des dépôts ira au-devant des groupes qui reviennent, pour les escorter.

La démobilisation se fait méthodiquement, mais lentement, à cause des difficultés que l'on a avec chaque soldat qu'il faut faire examiner de nouveau pour protéger le gouvernement et le public.

Le général Wilson dit que pour cette seule année, il y a pour plus de quinze millions de dollars de pensions pour les soldats, et cela ne peut faire qu'augmenter très rapidement. Il convient donc de prendre toutes les mesures nécessaires, car plus tard si, par suite d'un trop fort budget d'annuités on doit établir de nouvelles taxes, les maladresses retomberaient sur le peuple même. Le public dirait : — ces gens-là qui avaient charge du licenciement des soldats n'ont pas fait leur devoir. C'est cela que nous voulons éviter.

ETAT ALARMANT DU GRAND POETE EDMOND ROSTAND

Paris, 29. —M. Edmond Rostand, le grand poète français à qui l'on doit "Cyrano de Bergerac", l'"Aiglon" et "Chantecler", souffre de la pneumonie. Son état est considéré comme alarmant.

M. EDMOND ROSTAND, le grand poète français, qui est gravement malade.

AU FRONT AMERICAIN

Luxembourg, 28.—Les Allemands ont traversé, la Saar depuis plusieurs jours. Les Américains resteront le long de la frontière jusqu'au 1er décembre.

LES RESULTATS D'UNE OEUVRE BIENFAISANTE

Compte-rendu des travaux de la Société Catholique de Protection et de Renseignements.

UNE ANNEE FRUCTUEUSE

La Société Catholique de Protection et de Renseignements a tenu, hier soir, à la bibliothèque Saint-Sulpice, sa deuxième réunion générale. Mgr l'archevêque de Montréal, l'honorable sénateur F.-L. Béique et un public nombreux et intéressé avaient voulu témoigner par leur présence, leur sympathie à l'excellente oeuvre.

Le programme contenait, outre les rapports qui avaient trait à la société, quelques numéros de chant par M. Jos. Saucier et un récital de Mlle Payez, pianiste canadienne-française de New-York, élève de Stoorske, de Husset de Carleno, qui furent très goûtés de l'assistance.

M. Hurtubise, président, a souhaité la bienvenue au public et a donné quelques mots d'explication sur l'esprit de dévouement de la société et le but qu'elle poursuivait. "Les problèmes d'assistance, maintenant, sont aussi angoissants et difficiles que ceux qu'on avait à résoudre avant et pendant la guerre. Il ne faudrait pas qu'un si bel élan de charité s'affaiblit et disparut avec les derniers bruits des batailles.

M. l'abbé J.-O. Maurice, secrétaire, donna ensuite le compte-rendu du travail entrepris par la société au cours de la première année, des services rendus par cette société à notre population d'indigents et de malheureux.

"Pendant l'épidémie, 30 congrégations d'hommes et de femmes volèrent au secours des malades, 560 religieuses et religieux se vouèrent à leur service, dans les hôpitaux. Les nombre de journées d'hôpitaux par eux vécues s'élève à 5,291. Il y eut 24,352 visites faites de jour aux malades, 3,692 gardes de nuit. L'abbé Maurice résuma l'oeuvre accomplie par ces paroles : Elle guérit les corps, console les coeurs, sauve les âmes".

Après ce récit de l'abbé Maurice, M. le sénateur Béique se leva et proposa la résolution suivante qui fut adoptée unanimement:

"Que cette assemblée a entendu avec émotion le récit que vient de faire M. l'abbé Maurice du dévouement dont les communautés religieuses ont fait preuve pour les victimes de la terrible grippe qui a frappé Montréal, et qu'elle croit se faire l'écho des sentiments de tous en offrant à ces communautés l'expression d'une vive appréciation de leur zèle charitable et de la plus sincère admiration".

S. G. Mgr Bruchési remercia M. Béique de sa résolution, disant qu'elle était un acte de justice, et ajouta que le rapport de M. l'abbé Maurice était une page d'évangile en action. "La Société Saint-Vincent de Paul est là pour donner le pain et le chaud à ceux qui ont faim et froid, ce n'est pas le temps de fermer ni nos coeurs ni nos bourses. Les communautés religieuses sont là pour recevoir les malades, les vieillards et les orphelins, mais elles ne suffisent pas à la besogne. La Société de Protection et de Renseignements a 200 membres actifs, il lui en faudrait 2,000.

UN POLICIER ASSAILLI PAR UN MILITAIRE

Celui-ci était en état d'ivresse et le frappe de sa canne.

SENTENCE DU RECORDER

Un soldat de retour du front a comparu, ce matin, devant le recorder Semple, sous l'accusation d'ivresse et de voies de fait sur le constable Montmarquette qui l'arrêta. Le soldat se nomme Ernest Rhéaume. En compagnie d'un nommé Albert Courcy, il faisait un tapage d'enfer, rue Ontario. Montmarquette s'approcha des deux turbulents et leur dit de garder la paix. Rhéaume leva sa canne sur le policier et le frappa au bras. Il voulut de nouveau le frapper, mais celui-ci se jeta derrière un poteau sur lequel la canne vint se briser.

Après une vive remontrance à Courcy, le recorder le renvoya. Quant à Rhéaume, le magistrat lui dit qu'il était fort pénible de voir de quelle manière certains soldats de retour du front se conduisaient. Il le condamna à une amende de $5 et aux frais.

L'inculpé est encore sous traitement dans un hôpital militaire.

FEU Mme S. JOLY

Feu Mme S. Joly.

Ces jours derniers, en l'église de Saint-Jean Berchmans, ont eu lieu les funérailles de Mme Stanislas Joly, née Hamelin (Marie), décédée à l'âge de 51 ans et 8 mois, en sa demeure, rue Chabot.

La défunte laisse, pour déplorer sa perte, son mari, M. S. Joly; un fils, Arthur, né de son premier mariage avec feu Joseph Bourassa; son père, M. Onésime Hamelin; huit frères, MM. Alphonse, Narcisse, Eugène, Hector, Ferdinand, Siméon, Onésime et Louis, ainsi que deux soeurs, Mmes R. Damours et E. Hogue.

LES FEMMES DES SOLDATS REVIENNENT

Le général Wilson déclare qu'il y en a 30,000 qui attendent les paquebots.

ORGANISATION EFFICACE

En prévision du retour des soldats avec leurs femmes et leurs enfants, le général Wilson craint qu'il ne s'en suive une certaine pertubation.

Il faut bien se rendre compte que plus de 30,000 épouses et enfants attendent pour revenir au Canada dont un gros contingent à Montréal. Ces femmes ne reviendront pas sur les mêmes navires que les soldats et tout le transport se fera sous la discipline militaire. Tout le travail devrait être fait par la même organisation, afin d'éviter une trop grande confusion, ce qui me semble innévitable, dit le général Wilson. A son sens, la meilleure organisation pour ce travail serait la "Ligue des femmes des Soldats", assistée d'un comité puissant et efficace. Il ne faut pas oublier que l'on aura aussi besoin de grands secours financiers; il nous faut le secours de tous les citoyens qui devraient se former en comités pour coopérer avec les gens de la "Ligue des femmes des soldats."

C'est une chose définitivement réglée qu'il n'y aura pas de grande parade militaire.

Le travail de la démobilisation se poursuit méthodiquement.

FEU M. R. DUMOULIN

Feu R. Dumoulin

Nous avons le regret d'annoncer la mort de M. Raoul Dumoulin, de Saint-Joseph du Lac, décédé le 20 novembre dernier, à l'âge de 36 ans. Il laisse pour déplorer sa perte, sa femme, née Bernadette Desjardins, 4 filles et 3 fils, dont l'anée est à peine âgée de 9 ans. Nos sympathies à la famille en deuil.

LA PART D'EAST BROUGHTON

(Du correspondant de la PRESSE)

East Broughton, 29.—Le Comité de East Broughton a reçu le drapeau d'honneur et la couronne pour l'Emprunt de la Victoire.

LA POSTE AERIENNE

Paris, 28.—Une dépêche de Marseille dit que les autorités japonaises ont l'intention d'employer des aéroplanes pour les postes militaires. Elles font dans ce but des expériences en Corée.

UN VERDICT D'HOMICIDE EXCUSABLE

Le jury exonère le constable P. O'Connell de la mort d'Abraham Mardler.

TEXTE DE LA DECISION

L'enquête sur la mort d'Abraham Mardler, cet homme qui mourut à l'hôpital Général, le 24 dernier, d'une balle de revolver, s'est terminée, ce matin, devant le coroner McMahon.

Les deux témoignages les plus importants sont ceux des constables Herbert Bailey et Patrick O'Connell qui avaient opéré l'arrestation de Mardler. Bailey raconta le vol sur un convoi du Pacifique Canadien par deux hommes qui prirent la fuite après avoir jeté des caisses de marchandises en bas d'un wagon. O'Connell qui était le plus près de l'autre fugitif lui ordonna d'arrêter. Bailey dit alors qu'il entendit un coup de feu qui lui parut être tiré en l'air.

O'Connell raconta les même faits et dit qu'il tira un coup de revolver en l'air après que le fugitif eut refusé d'arrêter à l'ordre qu'il lui en donna. Après que le coroner eut résumé les témoignages, le jury délibéra et rendit le verdict suivant: "Nous, les jurés soussignés, après avoir entendu la preuve, déclarons qu'Abraham Mardler est mort, à Montréal, le 24, novembre 1918, d'une blessure d'arme à feu que lui infligea Patrick O'Connell que nous trouvons excusable dans les circonstances."

LES OBSEQUES DE Mme E.-C. GALAISE

Feu Mme E.-C. Galaise

Ces jours derniers, en l'église du Saint-Rédempteur, ont eu lieu les funérailles de Mme Edouard-Charles Galaise, née Paille (Marie-Anne), autrefois de Louiseville, décédée à l'âge de 30 ans. Le service funèbre fut chanté par M. Arthur Dubeau, P.S.S., assisté des abbés Plante et Desmarais, comme diacre et sous-diacre.

Le deuil était conduit par le mari de la défunte, M. Edouard-Charles Galaise ; M. Narcisse Paille, son frère ; MM. Sévère Voisard et Cléophas Galaise, ses beaux-pères ; Dr J.-L. Hamelin, Paul Galaise, Arthur Galaise, ses beaux-frères ; J.-B. Desrosiers, A.-A. Gagnier, Alp.-R. Coallier et Philippe Lanoix, ses oncles; Conrad Martin, Albert Dugas et Wilfrid Lanoix, ses cousins.

PRÉVENEZ GUÉRISSEZ La GRIPPE ESPAGNOLE
Employez pour cela le remède logique
"TAROL"
au Goudron (antiseptique puissant des muqueuses respiratoires) à l'HUILE DE FOIE DE MORUE (adoucissant et reconstituant du poumon et de tout le système) et autres spécifiques des RHUMES, TOUX, BRONCHITES et AFFECTIONS PULMONAIRES.
En Vente Partout. DR. ED MORIN & CIE., Limitée, QUEBEC, Can.
27,29 ywp

Des troupeaux de Bestiaux pour les
VENTE DE PAIX DE DAVIES
Des Tonnes de Bœuf
A VENDRE SAMEDI
Tout le monde dégustera du bon boeuf en abondance à ces prix.
C'est du jeune boeuf, tendre, juteux et des plus savoureux.
ROTIS, la livre, à partir de... 17½c
STEAKS, la lb. à partir de... 17½c
FILETS DE BOEUF très tendres . . . . . . 32¢
ROGNONS DE BOEUF frais . . . . . . 22¢
LANGUES DE BOEUF fraîches . . . . . . 29½¢
AGNEAU
Rôtis depuis la livre. . . 21½c
Côtelettes depuis la livre. . . 25c
FRESSURES D'AGNEAUX, fraîches . . . 12½¢
LANGUES D'AGNEAUX, fraîches . . . . 30¢
1000 douzaines de boîtes de Pois Verts
SAMEDI SEULEMENT, 2 boîtes pour 25c
1000 PLUM PUDDINGS de 1 lb. et 2 lb. La lb. . 30¢
OFFRES SPECIALES DE PORC
FRESSURES de porc fraîches . . 4½c
FILETS de porc frais 44c
TETES de porc fraîches. 12½c
ROGNONS de porc frais . . 22c
THE Wm DAVIES CO. LIMITED
MAGASINS PAR TOUTE LA VILLE.
Licence de la commission des vivres du Canada No. 13-34

Par brevet fournisseurs de S. M. le roi George V
OCCASIONS
Pour les femmes qui sont forcées de magasiner à la fin de la semaine
SPECIAL POUR AUJOURD'HUI ET SAMEDI
60 Robes Importées à $45.00
Valant jusqu'à $75.00
Il n'y en a pas de pareilles ailleurs—chaque robe est un chic modèle nouveau très approprié pour soirées ou pour après-midi.
Tissus: serge, serge et satin, tricolette, tricolette et satin, velveteen, satin, crêpe Georgette, jersey de laine. Couleurs: noir, bleu marine, wisteria, bourgogne, bleu Copenhague et tan. Grandeurs 16 à 42 inclusivement.
35 ROBES à $25.00
Valant jusqu'à $45.00
Belles robes nouvelles pouvant se porter le matin, l'après-midi et les soirées ordinaires. Elles sont en jersey de laine, satin et georgette, serge, satin, dans de jolies nuances de bleu marine, wisteria, brun, taupe et noir. Grandeurs 16 à 42.
Suggestions pour Noël
—Fourrures Holt-Renfrew
—Bas de soie
—Gants
—Chandails
—Blouses
—Lingerie de soie ou française
—Kimonos
Holt, Renfrew & Co. Limited
405 Ste-Catherine Ouest.

Tous les avis de Naissances, Mariages et Décès doivent être endossés des noms et adresses des personnes qui les envoient.

NAISSANCES

BERNIER—A Montréal, le 23 novembre 1918, l'épouse de M. Amédée Bernier, un fils, baptisé sous les noms de Joseph-René-Eugène.

Parrain et marraine, M. et Mme Eugène Clouette, électricien.

DEZIEL — A Montréal, le 20 novembre 1918, au No 1752 rue Blvd Gouin, l'épouse de M. J.-T. Déziel, boucher, née Lena Jacques, un fils, baptisé Joseph-Désiré-Jean-Roger.

Parrain et marraine, M. et Mme Désiré Béland. Porteuse, Mme Alex. Chagnon.

LALIBERTE—A Verdun, le 27 nov. 1918, au No 180 rue Hickson, l'épouse de M. Joseph Laliberté, née Emma Laplante, un fils, baptisé Joseph-Omer-Roger.

Parrain et marraine, M. et Mme Omer Saint-Germain.

NADON—A Montréal, le 22 novembre 1918, au No 411 rue Chambly, l'épouse de M. Wilfrid Nadon, née Elisa Harvey, un fils baptisé Joseph-Wilfrid-Thomas-Marcel.

Parrain et marraine, M. et Mme Thomas Harvey, oncle et tante de l'enfant. Porteuse, Mme Elie Harvey, grand'mère.

MARIAGES

BELHUMEUR-RENAUD — A Montréal, le 28 nov. 1918, à l'église de Saint-Vincent de Paul, M. Adrien Belhumeur conduisait à l'autel Mlle Marie-Anne Renaud, fille de M. Ernest Renaud.

La bénédiction nuptiale a été donnée par le révérend M. Caron. L'heureux couple est parti pour voyage à Boston. Il sera de retour mardi soir.

DECES

BERARD—A Montréal, le 27 novembre 1918, à l'âge de 17 ans et 9 mois, est décédé Donat Bérard, fils d'Emile Bérard.

Les funérailles auront lieu samedi le 30 courant. Le convoi funèbre partira de la demeure de son père, No 521 rue Cartier, à 7 hrs pour se rendre à l'église Sacré-Coeur où le service sera célébré, et de là au cimetière de la Côte-des-Neiges, lieu de la sépulture. Parents et amis sont priés d'y assister sans autre invitation. 23-2

BRISSON—A Cartierville, le 29 novembre, est décédé à l'âge de 25 ans, Ubald Brisson, fils de Mme veuve T. Brisson.

Le service sera chanté lundi, le 2 décembre, à 8 heures, à l'église paroissiale. Le convoi funèbre partira de la demeure de sa mère, No 30A avenue du Pont, Cartierville, et de là au cimetière de la Côte-des-Neiges, lieu de la sépulture. Parents et amis sont priés d'y assister sans autre invitation. 24-2

CANTIN—A Lachenaie, le 30 octobre, est décédée Yvonne Sarrazin, épouse d'Alphonse Cantin, à l'âge de 25 ans, 6 mois et 25 jours.

Le service sera célébré lundi le deux décembre, à dix heures. Parents et amis sont priés d'y assister sans autre invitation. 23-3

CAUMARTIN—A Montréal, le 28 nov. 1918, à l'âge de 25 ans et 9 mois, est décédé Théophile Caumartin.

Les funérailles auront lieu samedi le 30 courant. Le convoi funèbre partira de sa demeure, No 999 rue St-Denis, à 8 hrs 15 pour se rendre à l'église Saint-Jean-Baptiste, où le service sera célébré à 8 hrs ½, et de là au cimetière de la Côte-des-Neiges, lieu de la sépulture. Parents et amis sont priés d'y assister sans autre invitation.

CHARTRAND—A Montréal, le 28 nov. 1918, à l'âge de 70 ans, est décédé Paul Chartrand, carrossier.

Les funérailles auront lieu samedi le 30 courant. Le convoi funèbre partira de sa demeure, No 1605 rue St-Laurent à 5 hrs 45 pour se rendre à l'église St-Enfant-Jésus du Mile-End, où le service sera célébré, et de là à la Gare Bonaventure pour Ware, Mass., lieu de la sépulture. Parents et amis sont priés d'y assister sans autre invitation.

CONTANT — A Montréal, le 28 novembre 1918, à l'âge de 60 ans et 16 jours, est décédé Alexis Contant, pianiste-compositeur, époux d'Etudienne Durand.

Les funérailles auront lieu lundi prochain, le 2 décembre. Le convoi funèbre partira de sa demeure, No 884 rue St-Denis, à 8 hrs 45 a.m., pour se rendre à l'église Saint-Jean-Baptiste, où le service sera célébré, et de là au cimetière de la Côte-des-Neiges, lieu de la sépulture.

Parents et amis sont priés d'y assister sans autre invitation. 24-2

TEMPERATURE

MAXIMUM ET MINIMUM

AUJOURD'HUI MAXIMUM. . . . 45
AUJOURD'HUI MINIMUM. . . . 35

Baromètre : 8 h. a.m., 29.25 ; 11 h. a. m., 29.22 ; 1 h. p.m., 29.20.

Chiffres fournis par R. de Meslé, gérant de Hearn & Harrison, 418 rue Notre-Dame Ouest.

Grands Lacs, Baie Georgienne, Ottawa et Saint-Laurent : — Généralement beau et plus froid.

Golfe et Côte Nord :—Pluie ou neige par moments.

Provinces Maritimes :—Incertain.

Lac Supérieur :—Beau et modérément froid.

Ouest :—Beau.

FETE DU JOUR

Saint Saturnin fut arrêté et jeté en prison pendant la première persécution de Dioclétien. Après avoir beaucoup souffert dans un cachot, il en fut tiré pour être étendu sur un chevalet ; mais comme les tortures ordinaires ne pouvaient le décider à sacrifier aux dieux, on lui meurtrit le corps à coups de bâton, on le fit piquer par des scorpions et on lui brûla les côtés avec des torches ardentes. Il eut enfin la tête tranchée avec le diacre Sisinne et leurs corps furent enterrés à deux milles de Rome, sur la voie Nomentane.

EPHEMERIDES

On commence à traquer les réfractaires à la loi du service militaire.

DECES

COTE—A St-Henri, le 28 nov. 1918, à à l'âge de 2 mois et 7 jours, est décédée Jeannette Côté, enfant bien-aimée de Roméo Côté et d'Adrienne Sanscartier, No 100 rue Ste-Marie.

Funérailles privées.

CUIRRIER—A Montréal, le 29 nov. 1918, à l'âge de 26 ans, est décédé Roméo Cuirrier, époux de Marie Cuirrier.

Les funérailles auront lieu lundi le 2 déc. Le convoi funèbre partira de sa demeure No 520 rue Lasalle à 6 hrs 45 pour se rendre à l'église St-Nom de Jésus de Maisonneuve où le service sera célébré, et de là au cimetière de la Côte-des-Neiges, lieu de la sépulture. Parents et amis sont priés d'y assister sans autre invitation. 24-2

FORTE.—A Montréal, le 28 nov. 1918, à l'âge de 61 ans, est décédé Dr R. N. Forté, autrefois de St-Constant.

Les funérailles auront lieu samedi le 30 courant. Le convoi funèbre partira de sa demeure, No 1695 rue Notre-Dame ouest, pour se rendre à l'église de St-Constant où le service sera célébré après l'arrivée du train quittant Montréal à 7.30, et de là au cimetière, lieu de la sépulture. Parents et amis sont priés d'y assister sans autre invitation. Un train laissera St-Constant pour le retour à Montréal à 11 a.m. 23-2

GERVAIS—A Montréal, le 28 novembre 1918, à l'âge de 59 ans et 7 mois, est décédée Mme veuve Stanislas Gervais, née Exilda Charbonneau. Elle était la mère de Mme V. Langevin et d'Edmond Gervais.

Les funérailles auront lieu samedi, le 30 courant. Le convoi funèbre partira de sa demeure, No 2293A rue Chateaubriand, à 8 hrs 15, pour se rendre à l'église St-Arsène, où le service sera célébré, et de là au cimetière de la Côte-des-Neiges, lieu de la sépulture. Parents et amis sont priés d'y assister sans autre invitation. Elle était Dame de Ste-Anne de St-Arsène. Les congréganistes sont priées de venir réciter l'office vendredi soir à 7.30 hrs.

GODMER—A Outremont, le 28 nov. 1918, à l'âge de 44 ans et 6 mois, est décédé Mme Virginie Rochon, épouse de J.-H. Godmer.

Les funérailles auront lieu samedi le 30 courant. Le convoi funèbre partira de la demeure de la défunte, No 1130 rue Lajoie, à 7 hrs 45 pour se rendre à l'église Sainte-Madeleine d'Outremont où le service sera célébré, et de là au cimetière de la Côte-des-Neiges, lieu de la sépulture. Parents et amis sont priés d'y assister sans autre invitation.

GRENON—A Terrebonne, le 18 nov. 1918, à l'âge de 68 ans, est décédée Mme Sophie Grenon, née Sophie Bourbeau.

Les funérailles ont eu lieu à Terrebonne le 20 courant.

LABERGE — A Montréal, à la Maison-Mère de la Congrégation Notre-Dame, le 28 novembre 1918, à l'âge de 51 ans, est décédée Révde Sr. Marie Rodrigue, née Christine Laberge, de St-Jean Chrysostome. Le service sera célébré samedi, le 30 courant, à 7 hrs 45, à la chapelle de la Maison-Mère, 1010 Sherbrooke Ouest. Parents et amis sont priés d'y assister sans autre invitation.

LACASSE—A Montréal, le 29 novembre 1918, à l'âge de 71 ans, est décédé M. Delphis Lacasse, époux de feu Almais Gauvet.

Le convoi funèbre partira de sa demeure, No 1200a Berri, lundi matin à 7 hrs 15 pour se rendre à l'église Saint-Denis où le service sera célébré, et de là au cimetière de la Côte-des-Neiges, lieu de la sépulture. Parents et amis sont priés d'y assister sans autre invitation. 24-2

LEBLANC — A Montréal, le 23 novembre 1918, à l'âge de 37 ans, 8 mois, est décédée Rose-Alma Gibeau, épouse d'Elzéar LeBlanc.

Les funérailles auront lieu samedi, le 30 courant. Le convoi funèbre partira de sa demeure, No 22 rue Rielle, à 7 hrs 15, pour se rendre à l'église de la Côte St-Paul, où le service sera célébré, et de là au cimetière de la Côte-des-Neiges, lieu de la sépulture.

Parents et amis sont priés d'y assister sans autre invitation.

LESSARD—A Montréal, le 28 nov. 1918, à l'âge de 64 ans, est décédée Mme Théodule Lessard, née Rose-Rita Regnier.

Les funérailles auront lieu samedi le 30 courant. Le convoi funèbre partira de la demeure de sa soeur Mme Ernest Loignon, No 547 rue Durocher à 8 hrs pour se rendre à l'église St-Pierre Claver où le service sera célébré, et de là au cimetière de la Côte-des-Neiges, lieu de la sépulture. Parents et amis sont priés d'y assister sans autre invitation.

MACDONALD—A Brockville, Ont., le 24 novembre 1918, à l'âge de 43 ans et 4 mois, est décédé des suites de la grippe, Georges MacDonald, époux de Maggie Hart.

L'inhumation eut lieu mardi le 26 novembre. Le service sera célébré à Bordeaux, lundi le 2 décembre à 6½ hrs. Parents et amis sont priés d'y assister.

MARCIL — A Montréal, le 27 novembre 1918, à l'âge de 15 ans, 5 mois, est décédée Adrienne, fille bien-aimée d'Arthur Marcil et d'Ernestine Poupart.

Les funérailles auront lieu samedi, le 30 courant. Le convoi funèbre partira de la demeure de ses parents, No 291 rue St-Paul Est, à 7 hrs, pour se rendre à l'église paroissiale de St-Hubert, où le service sera célébré, à 9.30 hrs, et de là au cimetière, lieu de la sépulture.

Parents et amis sont priés d'y assister sans autre invitation.

MOREAU—A St-Jean, Québec, le 29 novembre 1918, à l'âge de 60 ans et 7 mois, est décédé Ephrem Moreau, époux d'Azilda Courville.

Avis des funérailles demain.

PILON—A Montréal, le 28 nov. 1918, à l'âge de 50 ans et 10 mois, est décédé Joseph-Emmanuel Pilon, employé de la maison Lewis Limited, époux bien-aimé d'Eugénia Gosselin.

Avis des funérailles demain.

GRAND'MESSES

MATHIEU—Les 30 novembre et 2 décembre, à 7 hrs a.m., à l'église St-Jacques, des grand'messes seront chantées pour le repos de l'âme du Dr Auguste Mathieu, recommandées par ses confrères du bureau du Protonotaire.

MESSE DE REQUIEM

FORGUES—Une messe de requiem sera chantée samedi le 30 courant, à 7 hrs 30, à l'église Notre-Dame de Grâce, pour le repos de l'âme de Léon Forgues, mort sur le champ de bataille le 1er novembre, recommandée par Mme Pierre Forgues. Parents et amis sont priés d'y assister.

SERVICE

COURSOL—Lundi, le 2 décembre, à 9½ heures, après l'arrivée du train de Montréal, à l'église paroissiale de Sainte-Thérèse sera chanté un service funèbre pour le repos de l'âme de l'abbé Eugène Coursol, aumônier à l'hospice Saint-Charles à Ottawa. Parents et amis sont priés d'y assister. 24-2

Envoyez des Fleurs
C'est le meilleur témoignage de sympathie
McKenna MONTREAL
COIN SAINTE-CATHERINE ET GUY.
Succursale, 9 rue Saint Jean, Québec.
231-n

DUPUIS FRERES, Limitée — DUPUIS FRERES, Limitée — DUPUIS FRERES, Limitée — DUPUIS FRERES, Limitée — DUPUIS FRERES, Limitée

Valeurs très Spéciales de Fin de Semaine

Voyez Bonhomme Noël au Rayon des Jouets et Achetez vos Cadeaux de bonne heure.

UNE DERNIERE CHANCE

BOTTINES à MOITIE PRIX et MOINS

Pour Hommes, Femmes et Enfants

Nous offrirons demain pour la dernière fois les chaussures échantillons de Ames, Holden & McCready à moins que le prix de la manufacture, afin de donner à ceux de nos clients qui n'ont pu venir plus tôt la chance de profiter de cette aubaine. Le choix est magnifique dans les pointures 3½, 4 et 4½ pour dames et 6½, 7 et 7½ pour hommes. Ne manquez pas cette chance.

CHAUSSURES POUR DAMES ET FILLETTES

Bottines d'enfants, en veau brun, chevreau brun ou noir, en cuir mat, tiges hautes ou basses, boutonnées ou lacées; grandeurs 5 à 10½. Valeur jusqu'à 5.00 la paire. Samedi **1.95**

Bottines pour dames et fillettes, en cuir verni avec tige en drap, lacées ou boutonnées. Valeur jusqu'à 5.00, samedi **1.95**

Bottines pour demoiselles, chevreau et veau brun, chevreau et veau noir, cuir verni, tiges hautes, boutonnées ou lacées, tiges en cuir ou en drap boutonnées ou lacées. Valeur jusqu'à 7.00, samedi **2.95**

Bottines pour dames, cuir verni ou mat, ou chevreau, boutonnées ou lacées, tiges en drap ou en cuir mat, hautes ou basses. Valeur jusqu'à 8.00. Samedi **3.95**

UNE AUBAINE

Bottines pour dames, meilleure qualité, chevreau gris, veau brun, chevreau noir, ou cuir verni, semelles tournées à la main ou à trépointe "Goodyear", de 8 à 9 pouces de hauteur, pas une paire qui ne vaut moins que 12.00 à 15.00. Samedi. . . . .

5.95

Bottines pour dames, en cuir verni, mat ou chevreau, lacées ou boutonnées, aussi quelques-unes avec semelle et talons de caoutchouc, talons bas et hauts, empeignes courtes ou longues. Valeur jusquà 6.00, samedi **2.95**

Bottines pour l'hiver, pour dames, très chaudes, faites de cravanette à l'épreuve de l'eau, couleur: noir ou kaki, talons de caoutchouc, 8, 9 et 10 pouces de hauteur, talons bas ou moyens, styles boutonnées ou lacées, empeignes courtes ou longues. Valeur jusqu'à 12.00. Prix spécial. **4.95**

Bottines pour dames, en cuir mat ou veau tan, "Sport Last", doublure de laine, semelles en Neolin, talons en caoutchouc, styles boutonnés, 8 pouces de hauteur. Rég. jusqu'à 10.00. Samedi. **4.95**

Bottines noires pour dames, faites de chevreau noir choisi, semelles coussin, bonne durée. Valeur jusqu'à 10.00. Samedi. . . . **4.95**

—Au premier.

CHAUSSURES POUR HOMMES ET GARÇONNETS

Bottines pour hommes, en veau tan, chevreau dongola noir, veau velours, poulain verni, semelles à trépointe Goodyear, quelques-unes en cuir, doublure en drill ou de laine, semelles simples ou doubles, formes étroites ou larges, styles boutonnés. Valeurs jusqu'à 12.00, pour **5.95**

Bottines pour hommes, en veau mat ou en cuir verni, boutonnées ou lacées, semelles en Neolin ou en cuir, doublure en drill, laine ou cuir, formes larges ou étroites. semelles légères ou pesantes. Valeur jusqu'à 10.00. Samedi. **4.95**

Bottines pour garçonnets, en veau seulement, Blucher ou boutonnées, noir ou acajou, trépointe "Good Year". Valeur jusqu'à 7.00, samedi **3.95**

Bottines pour hommes, de travail ou de toilette, en veau avec semelles pesantes, boutonnées Blucher, très durables et s'ajustant très bien, semelles en Neolin, Rinex ou cuir. Valeur jusqu'à 8.00 pour **3.95**

Bottines pour hommes, faites de bon cuir, quelques-unes en feutre, avec semelles de cuir, styles boutonnés, très durables et s'ajustant très bien. Valeur jusqu'à 4.50, pour **1.95**

Bottines pour hommes, en veau velours, formes Blucher, bottines pesantes pour le travail, aussi bottines en peau d'élan, avec semelles en peau d'élan, pour porter avec des pardessus, en tan, noir, forme presque toutes Blucher. Valeur jusqu'à 7.00, pour. **2.95**

GRANDE VENTE DE

MONTRES

Montres-bracelets et de poche, pour dames, jeunes filles, hommes et garçons, toutes sont munies de bons mouvements suisses et marquent très bien le temps.

VOICI UNE EXCELLENTE OCCASION D'ACHETER UN CADEAU APPRECIE.

MONTRE en nickel, gun métal, argent et or plaqué.

MONTRES - BRACELETS, en gun métal, argent, avec courroie en cuir. Spécial **3.95**

MONTRES - BRACELET, plaqué or, bracelet à extension **4.95**

Grande variété de styles différents. Prix spéciaux 5.95, 6.95, 8.95 à **30.00**

Au rez-de-chaussée.

Encore une
Vente Extraordinaire

Nous ferons bientôt une de nos ventes annuelles dont l'arrivée est attendue anxieusement par toutes les femmes économes de Montréal qui savent apprécier les efforts que nous faisons pour diminuer le coût de la vie.

Ne manquez pas de voir dans les journaux de demain les détails de cette vente extraordinaire.

Vente Extraordinaire pour la fin de cette semaine de

Manteaux, Costumes, Robes, Blouses et Jupes pour Dames et Demoiselles

DES CENTAINES DE VETEMENTS D'HIVER A UNE GRANDE CONCESSION DE PRIX

MANTEAUX D'HIVER pesants, en tweed et whitney. Val. de 35.00 pour **24.98**

MANTEAUX en peluche pesante. Val. de 40.00 pour **29.98**

NOUVEAUX COSTUMES en serge, très élégants. Val. de 25.00 pour **14.98**

NOUVEAUX COSTUMES en serge, très élégants. Val. de 35.00 pour **24.98**

NOUVEAUX COSTUMES en serge, très élégants.. Val. de 45.00 pour **35.00**

COSTUMES NOUVEAUX modèles, à 33⅓ % de moins.

ROBES EN GABARDINE, nouveaux modèles, en noir, marine, brun, et vert. Val. de 23.50 pour **14.98**

ROBES EN SOIE et crêpe de Chine, superbes modèles, nuances assorties. Val. de 30.00 pour **24.98**

BLOUSES blanches en lingerie. Val. de 2.25, pour **1.49**

BLOUSES en crêpe de Chine. Val. de 5.00, pour **3.49**

BLOUSES en crêpe de Chine. Val. de 6.50, pour **4.98**

—Au premier.

EXTRA

TANT QUE LE LOT DURERA. PAS DE COMMANDES PAR POSTE OU C.O.D.

Couvre-pieds en dentelle "Battenburg", grandeur pour lit double, nouveaux dessins. Val. rég. 12.50. Très spécial. . .

6.59

Au rez-de-chaussée

GRANDE OCCASION

Stéréoscopes oxydés, No 1 avec une série de 25 vues de la guerre. Valant 1.25. Spécial pour samedi. . .

.98

Au premier

FOURRURES

Grand assortiment de nouveaux styles d'étoles, écharpes, manchons, manteaux et parures d'enfants en fourrure.

Manchons en loup de Mandchourie noir. Val. de 15.00 pour **9.98**

Etoles en loup de Mandchourie noir. Val. de 15.00 pour **9.98**

Etoles en renard des prairies. Val. de 20.00 pour **12.98**

Manchons en renard de prairies. Val. de 20.00 pour **12.98**

Manchons en alaska teint. Val. 35.00 pour **24.98**

Etoles en alaska teint. Val. de 35.00 pour **24.98**

Manteaux en "Seal" électrique. Val. de 125.00 pour **98.00**

Manteau en "Seal" d'Hudson. Val. de 250.00 pour **198.00**

Manteaux en mouton de Perse. Val. de 400.00 pour **298.00**

Au premier

SALON DE COIFFURE

Nos experts couperont les cheveux de vos enfants pendant que vous ferez vos achats.

Au premier

COLUMBIA

Jouissez dans votre Foyer du Plaisir que donne la Belle Musique !

Si non, vous vous privez d'une des belles choses de la vie. Rien dans le monde ne procure une plus réelle jouissance que de la bonne musique à la maison. Et rien que nous sachions n'apporte au "chez soi" de la si bonne musique et à un prix raisonnable que le

GRAFONOLA ET LES DISQUES COLUMBIA

Venez à notre magasin et nous vous procurerons cet avancé. Nous vous jouerons les plus nouveaux disques Columbia sur les derniers modèles de Grafonola. Nous vous expliquerons comment avec peu d'argent et à des conditions faciles vous pourrez avoir d'excellente musique pour vous et votre famille. —Au deuxième.

CARTES de NOEL ET DU JOUR DE L'AN

Le plus grand assortiment de Montréal, tout en français. De . .

.05 A **.25**

LOT No 1—700 cartes, dessins assortis. Rég. .15 à .35 chacune, pour . . **.09** 3 pour 25

LOT No 2.—900 cartes, dessins assortis. Rég. 07½, .10 et .15 chacune, p. **.05** 6 pour 25

—Rez-de-chaussée.

ARTICLES DE TOILETTE

Boites pour houppe, porte-cheveux, porte-savon, cabaret pour les épingles, supports brosse à dent, supports pour épingles à chapeaux, chausse-pied, etc., en celluloïde blanc. Rég. .20 chacun. Très spécial, 3 pour. . . . .

.35

Au rez-de-chaussée.

GANTS

GANTS en chamoisette pour dames, en blanc, noir, gris, drab, etc. Spécial **1.00**

GANTS en chamoisette pour dames, blancs; pointures 5 à 7. Spécial . . **.59**

GANTS en laine pour hommes, en rouge, noir, gris, brun, etc. Spécial **.59**

GANTS en laine très pesante, pour dames, dans toutes les couleurs. Spécial . . **.89**

SPECIAL

MITAINES de laine pour enfants, en rouge, gris, blanc, brun et noir. Spécial . **.39**

GANTS en coton, tricot alvéolé, en blanc seulement. Spécial . . . . . **.21**

—Au rez-de-chaussée.

AUBAINES A L'EPICERIE

TOMATES

Nouvelle récolte — grosse boîte No 3, la plus grosse qui se vende. Chacune . .

.15½

La douzaine **1.79**

—Au sous-sol.

LE COIN DES HOMMES ET GARÇONNETS

Paletots d'Hiver

PALETOTS d'hiver pour jeunes gens; grandeurs 31 à 34; genre Ulster avec grande ceinture.

En chinchilla gris foncé. Prix **14.00**

En freize gris. Prix. **16.00**

En tweed écossais brun ou gris. Prix. **19.00**

PALETOTS d'hiver pour hommes, genre Ulster avec grande ceinture.

En Melton gris foncé. Prix. . **22.00**

En Chinchilla brun. Prix. . . **25.00**

En Melton bleu-marin. Prix. . **25.00**

En tweed écossais gris. Prix. **28.00**

En tweed diagonal brun. Prix **28.00**

Spécial 8.30 à 9.30 a.m.

Paletots d'hiver pour garçonnets de 3 à 8 ans, genre russe, demi ceinture au dos. En tweed mélangé gris foncé. Prix spécial. **3.29**
Pas de commandes par poste ou téléphone.

Au rez-de-chaussée

ARTICLES POUR HOMMES

Chaussettes en cachemire de laine noire, teinte solide, semelle double; pointures 9½ à 11½. Rég. .75, pour . . . . **.49**

Sous-vêtements de laine naturelle, marque Mercury, pesanteur moyenne:

Grandeurs 34 à 40. Prix. . . **2.19** Grandeurs 42 à 48. Prix. . . **2.39**

Chemises soiesette, fil, Madras, aussi quelques lignes avec devant en soie, toutes parfaites; grandeurs: 13½ à 17. Grand choix. Spécial **1.89**

Foulards en laine brossée, couleurs unies ou fantaisie. Valant jusqu'à 3.50, pour **1.89**

TRES SPECIAL

Cravates de soie, nouveaux dessins, forme bouts flottants, belle qualité de soie. spécial pour samedi . . . . **.98**

—Au rez-de-chaussée.

HORLOGES DE FANTAISIE

2 LOTS SPECIAUX POUR SAMEDI

75 horloges de fantaisie en acajou solide, 14 à 18 pcs de longueur par 10 à 14 pcs de hauteur, styles assortis, avec sonnerie. Val. de 11.95 à 14.95. Très spécial pour samedi . **9.95**

39 horloges de fantaisie, en ivoire, acajou, or ou argent plaqué, bronze, avec jolis cadrans en porcelaine, styles assortis. Spécial pour samedi **4.95**

Voyez l'annonce de notre grande vente de couteaux, fourchettes et cuillers en argent plaqué "Rogers", dessins assortis.

—Au premier.

RAYON DE LA MODE

CHAPEAUX POUR DAMES, prêts à être portés, en bonne qualité de velours, noir et bleu-marin seulement, jolis styles, garnis de ruban cordé. Rég. 1.98, 2.98, pour . . **.98**

CHAPEAUX POUR DAMES, prêts à être portés, très bonne qualité de velours de soie, en noir et toutes les nuances les plus en vogue pour l'hiver; grande variété de jolies formes convenables pour porter avec manteaux de fourrure; garnis de ruban en soie "gros grain". Rég. 3.49 et 4.98, pour **1.98**

CHAPEAUX POUR DAMES, non garnis et prêts à être portés, pour être vendus à moitié prix et même à moins, en bonne qualité de velours Lyon et peluche de soie, en noir et couleurs; les formes les plus en vogue, grandes et petites. Rég. 4.50 à 6.98, pour **2.98**

40 CHAPEAUX GARNIS POUR DAMES, pris de notre stock régulier et marqués à un prix uniforme, très bonne qualité de velours, styles les plus en vogue, garnis de plumes d'autruche ou fantaisies. Rég. 5.98 à 8.95, pour . . **4.98**

CHAPEAUX GARNIS POUR FILLETTES. Valant 1.49 à 1.98, pour . **.79**

CHAPEAUX GARNIS POUR FILLETTES. Valant 2.50 à 3.98, pour **1.49**

Au premier.

CORSETS

CORSETS pour dames, en bon coutil, buste moyen, baleines fortes, avec jarretelles, finis avec dentelle; toutes grandeurs. Rég. 1.49 et 1.98, pour..

.98

CAMISOLES

Camisoles pour dames, en laine par côtes, col montant, boutonnées en avant, manches longues ou courtes, finies au crochet. Val. 2.98 pour. **2.49**

Camisoles pour dames, par côtes, doublure pelucheuse, col montant, boutonnées en avant, manches longues, bord fini au crochet. Pantalon pour appareiller, blanc ou naturel. Val. 1.79 pour. **1.59**

Camisoles pour dames, laine et coton, légèrement imparfaites, col montant, manches longues ou courtes. Val. 2.49 pour. . **1.98**

Le FAMEUX JOUET de construction métallique

"MECCANO"

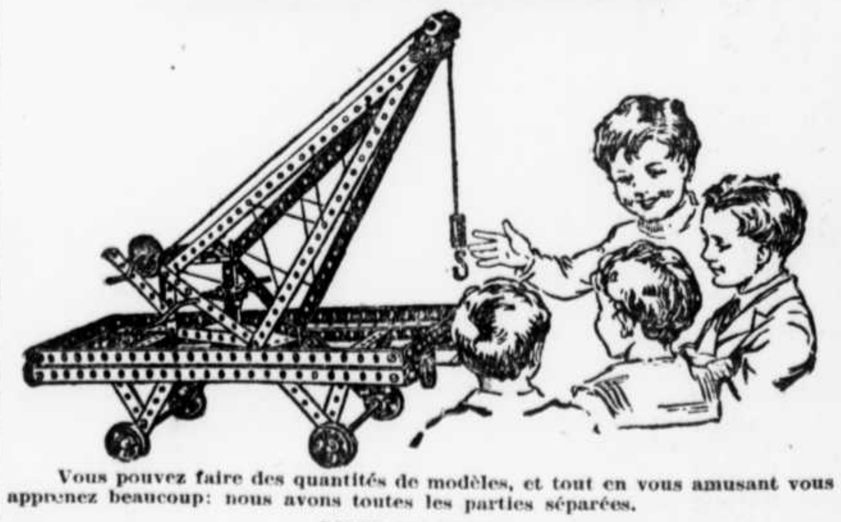

Vous pouvez faire des quantités de modèles, et tout en vous amusant vous apprenez beaucoup: nous avons toutes les parties séparées.

LISTE DE PRIX:

No 00, chacun	1.00	No 2, chacun	6.00
No 0, chacun	1.50	No 3, chacun	9.00
No 1, chacun	3.00	No 4, chacun	15.00
		No 5, chacun	20.00

Une visite à notre rayon des jouets saura certainement vous intéresser; vous trouverez des poupées articulées avec cheveux et tête incassable.

SPECIAL

Jolis bébés caractère bien articulés, quantité limitée. Valeur de 1.15 pour . . . . **.89**

—Au deuxième.

Dupuis Frères
LIMITEE
LE MAGASIN DU PEUPLE
447-449 Rue Ste-Catherine Est, coins St-André et St-Christophe.
L. N. Dupuis, Président. Eug. Dupuis, Vice-Président. A. J. Dugal, Directeur-Gérant.

Notre Rayon de Pipes, Cigares et Tabac de Choix

est au complet; aussi accessoires pour fumeurs: pipes avec étuis, porte-cigarettes, porte-cigares, etc.

Très appropriés pour cadeaux de Noël et du Jour de l'An.

SPECIAL

Cigares marque "Admiration Superbas". Régulier .15 chacun, pour **.10**

Au rez-de-chaussée

DUPUIS FRERES, Limitée — DUPUIS FRERES, Limitée