

Romeo Gigli chez Clubissimo. Du lin blanc qui danse dans des formes imaginatives et brillantes.



# L'été en blanc



Jupe et chemise, la tenue facile, sans façon, confortable de Lyse Spenard. Sac Roots. Lunettes Le Château. Chaussures Orphée. Bracelet Beverly Hamburg.



ANNE RICHER

Dans le soleil de l'été, le blanc c'est ce qu'il y a de mieux, de plus éclatant, de plus éblouissant. Comme une publicité de savon à lessive.

Une petite tenue blanche, sur la rue, c'est la grisaille qui s'efface, c'est la pureté en marche.

Quand le tissu danse, l'enchantement est total. La petite robe blanche prend toute son importance.

C'est si peu deux mois pour vivre en blanc. Dans ce pays de blancheur hivernale, le blanc de l'été c'est un peu l'envers de la médaille, un luxe qu'il

faut se permettre, qu'il faut résolument porter, ne serait-ce que pour se faire plaisir et réjouir les yeux des autres.

Le blanc c'est le coup de fraîcheur en pleine canicule, un espace libre entre l'air et la peau pour qu'elle respire, pour qu'elle capte un peu d'oxygène après des mois d'enfermement.

La robe est classique; elle va partout du matin au soir, du bureau à la terrasse d'un restaurant. L'ensemble jupe corsage est pratique parce qu'on peut créer d'autres allures, en changeant les hauts ou les bas. Le pantalon, le bermuda, le short portés à l'américaine, chic décontracté. Les coton, lin, en première ligne parce qu'ils respirent.

Le blanc, c'est le coup au coeur garanti.



Bermuda et veste de lin, ceinture, foulard, lunettes de chez Polo Ralph Lauren. Turban Kates et montre Eaton.

Robe de Thierry Mugler, disponible chez Clubissimo. Chaussures Orphée. Une simplicité graphique pour une robe plein soleil.



Sonia Rykiel, la magie d'un petit féminin. Blanc hyper Clubissimo. Fleurs Rita Giroux. Bijoux Beverly Hamburg.

PHOTOS : PIERRE CÔTE

CONCEPTION GRAPHIQUE : JACQUES NORMANDIN

Credits : Coordination : Danielle de Bellefeuille. Mannequin : Mary Ann de Bellefeuille. Maquillages : Jacques-Lee Pelletier avec la collection d'été du Laboratoire Dr Renaud. Coiffures : Dominic Mount pour La Coupe. Les bichons ont été prêtés par Animalerie B.L. Les vêtements et accessoires : Etienne, Eaton, Roots, Vestiaire des Athlètes, Polo Ralph Lauren, Le Château, Beverly Hamburg, Kates, Clubissimo, Orphée, Rita Giroux.

## L'or séduit de nouveau les amateurs de bijoux

JACQUELINE CLAUDE  
de l'agence FRANCE-PRESSE  
PARIS

■ L'or est à la mode. Et pas seulement sur les places financières où la chute du dollar lui donne à nouveau la vedette dans les transactions mais en bijouterie-joaillerie où, après la vogue des matériaux aussi divers que le bois, le

plexiglass, le caoutchouc ou l'aluminium anodisé, il séduit à nouveau les consommateurs.

Quelques chiffres peuvent illustrer le propos. La proportion d'adultes acheteurs de bijoux en or s'élève en moyenne, en Europe, à 18%, le niveau le plus élevé se rencontrant en Grande-Bretagne (28%) et en Suisse (25%) alors que le plus faible est en France (14%) et en Allemagne (13%). Cependant, la tendance, dans tous les marchés européens, demeure à la hausse puisque le pourcentage moyen ne dépassait pas, en 1985, la barre des 13%.

Il n'est pas surprenant de constater que la plupart des bijoux en or sont destinés aux femmes (73%), les bijoux en or pour les hommes ne représentant que 14% dans l'ensemble de l'Europe sauf en Allemagne où il atteint 17%. Ce sont les pays à dominante catholique qui achètent le plus de

bijoux en or pour enfants avec, en tête, la France (22%) face à une moyenne de 13%.

Sur le plan purement mode, la tendance des bijoux féminins pour 1987 est à l'accumulation de chaînes et de bracelets portés ensemble aux parures plus volumineuses, cornées de fermoirs imposants et à la réapparition des broches.

Deux orientations se partagent les faveurs des créateurs français: sophistiquée et naturelle.

Les formes sont épurées, stylisées. L'or jaune prédomine et joue la carte du volume, du relief, de la géométrie adoucie. Les parures sont articulées, les chaînes travaillées, les surfaces matelassées, les fermoirs imposants. Les colliers présentent souvent des maillons arrondis.

Grâce à de nouveaux procédés comme l'électroformage, des vo-

lumes très légers peuvent être réalisés.

Une timide tendance avant-garde se fait jour avec des parures architecturées et des motifs perforés. Les thèmes «animaliers» ont de tout temps séduit les créateurs de bijoux. Les félins, notamment, ont eu depuis le début du siècle la faveur des grands joailliers. Preuve de cette continuité, la joaillerie CARTIER organise tout l'été une exposition qui leur est consacrée: «Le Thème animalier Cartier de 1910 à 1987». En vedette, la célèbre panthère et, notamment celle en platine et diamants, dressée triomphante et sensuelle sur un cabochon saphir exceptionnel de plus de 152 carats. Plus qu'un bijou il s'agissait du premier fauve «en volume» créé par Cartier en 1949 pour la Duchesse de Windsor.

Plus modestes sont aujourd'hui les petits

Jolie parure papillon pour accompagner une tenue estivale

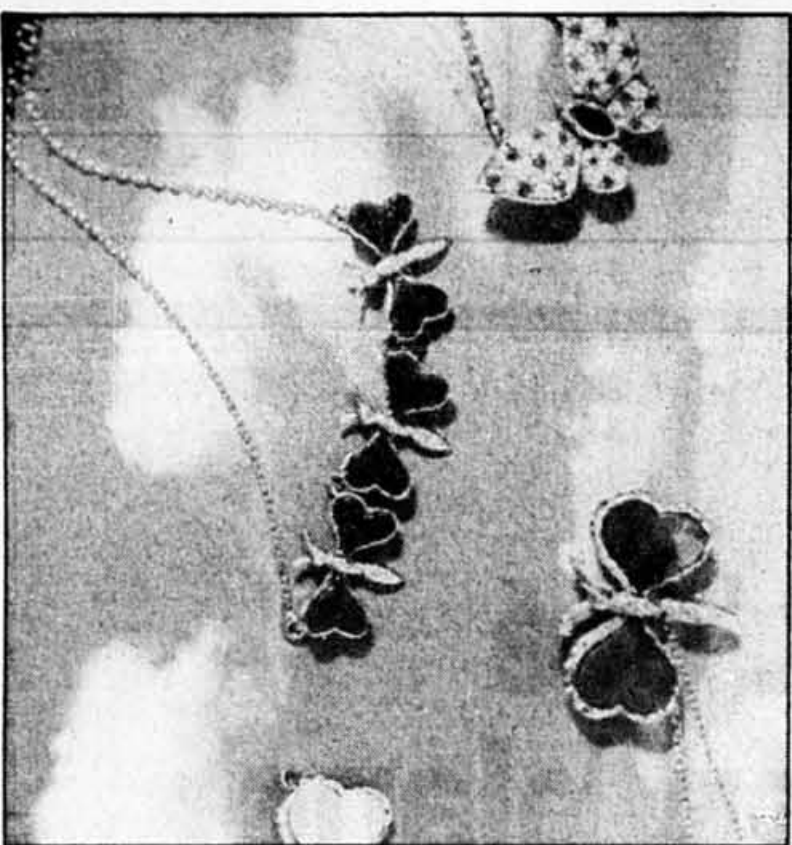

# Prévisions pour juillet: Chaud... avec risque de neige légère!

■ jusqu'à ■  
**1/3** de rabais

### La fourrure de vos rêves

Pourquoi attendre jusqu'à l'hiver et payer d'avantage? Si vous achetez maintenant, vous pouvez économiser jusqu'à 2300\$!

Ne vous laissez pas bercer par le beau soleil de juillet. Les premières neiges viendront plus vite que vous le pensez. Aussi est-il sage de penser dès à présent à votre fourrure d'hiver.

Voici quelques exemples de nos prix spéciaux:

	PRIX APRES SOLDE	NOTRE PRIX SPECIAL
Luxeux manteaux de peaux allongées de vison.....	3999\$	2999\$
Superbes manteaux de vison femelle..	7999\$	5699\$
Beaux manteaux de raton laveur..	2999\$	1999\$
Manteaux de castor non éjarré.....	2999\$	2399\$
Luxeux manteaux de coyote.....	3799\$	2999\$
Somptueux manteaux de renard bleu..	2999\$	1999\$
Tout notre stock de chapeaux.....	20% DE RABAIS	

Plus une vaste sélection d'articles liquidés à prix très intéressants. Nous avons en ce moment la plus belle sélection des longueurs et des modèles les plus nouveaux. Grâce au Plan de mise de côté de Simpson, un acompte de 10% nous permettra d'entreposer gratuitement la fourrure de votre choix jusqu'au 1<sup>er</sup> octobre 1987. Vous pourrez, durant ce temps, faire à votre convenance des paiements réguliers, si vous le désirez.

Profitez de ces arubaines d'été vraiment incomparables. Nos prévisions pour juillet: vous choisirez bientôt la fourrure de vos rêves!

Le solde durera du 2 au 11 juillet 1987.



Simpson  
GALERIE DE LA FOURRURE

HEURES D'OUVERTURE  
DU LUNDI AU MERCREDI DE 10 00 A 18 00  
LES JEUDI ET VENDREDI DE 10 00 A 21 00  
LE SAMEDI DE 10 00 A 17 00



Bienvenue à nos voisins des États-Unis! Rappelez-vous que vous pouvez faire ici des affaires d'or grâce au pouvoir d'achat supérieur du dollar américain.

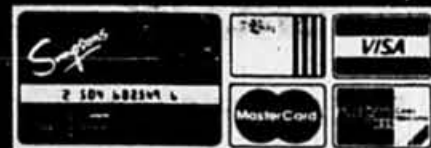

# La petite auberge, l'endroit de prédilection pour un voyage de noces en toute intimité

STEPHEN NICHOLLS  
de la Presse Canadienne

■ Chaque année, une multitude de nouveaux mariés se pressent vers les hôtels et les motels des chutes Niagara, en Ontario, l'endroit par excellence des lunes de miel en Amérique du Nord.

Mais quelques kilomètres plus loin, à Niagara-on-the-Lake, à l'abri des piscines et de leurs bruyants baigneurs, loin des tarifs exorbitants demandés par les hôtels commerciaux, se nichent de petites auberges de campagne offrant un accueil pittoresque et inusité.

Il est possible de trouver de ces auberges et des Gîtes du passant un peu partout au Canada, tout près des régions touristiques populaires. Non seulement y découvre-t-on un paysage paisible et charmant idéal pour une lune de miel romantique, mais on y bénéficie en plus d'un accueil personnalisé. Et en général, les tarifs sont moins élevés que dans les grands établissements commerciaux.

Une bonne demi-douzaine d'auberges situées à Niagara-on-the-Lake offrent en saison des chambres dont le tarif varie de \$58 à plus de \$100 par nuit. Hors-saison, habituellement d'octobre à mai, la plupart des tarifs sont réduits et des forfaits sont disponibles.

Le Oban Inn, une auberge da-

tant d'il y a 160 ans, offre un forfait de fin de semaine pour l'hiver: deux nuits, deux dîners, deux petits déjeuners et un déjeuner, plus une bouteille de champagne, pour \$160 par personne (occupation double), y compris taxes et pourboires.

Au milieu de la semaine, le même forfait est offert à \$127.

Plus on s'éloigne des sites touristiques très fréquentés, plus les prix sont intéressants, et plus on est assuré d'une certaine tranquillité.

À l'extrémité ouest de l'île du Prince-Édouard, loin de Charlottetown et de son populaire festival de théâtre, on découvre le paisible village de Tyne Valley et son auberge West Island.

On peut y loger pour \$27 par nuit, bain privé et petit déjeuner compris. Hors-saison, de la fin d'octobre au mois de juillet, le prix est réduit de \$5.

«Nous demanderions encore moins, mais ça coûte cher de chauffer cette vieille maison», commente l'aubergiste Nan Kernaghan.

Ce n'est pas tellement le prix des chambres qui attire les nouveaux mariés comme l'intimité qu'ils trouvent à l'auberge, dit-elle.

«Tyne Valley ressemble à ce qu'était l'île à ses débuts. Ce n'est pas un endroit spécialement touristique. Nous recevons beaucoup de gens qui ont passablement voyagé et qui en ont assez de tou-



A l'abri des piscines et de leurs bruyants baigneurs, loin des tarifs exorbitants demandés par les hôtels commerciaux, se nichent de petites auberges de campagne offrant un accueil pittoresque et inusité.

jours rencontrer d'autres touristes.

À l'autre bout du pays, les amants de la nature envahissent Jasper, en Alberta, pour y découvrir des paysages montagneux magnifiques et de nombreuses activités récréatives. Mais à seulement une heure de là, les nouveaux mariés peuvent trouver la paix au Black Cat Guest Ranch, près de Hinton. Géré par Mary et Jerry Bond, le ranch offre la possibilité de faire de l'équitation, de la marche et du ski de fond.

Aucun téléphone

«Les gens viennent ici parce qu'ils recherchent un endroit paisible, loin de la télévision et du téléphone. Il n'y a pas de téléphone dans les chambres, et seulement l'une d'elles est munie d'un appareil de télévision», explique l'aubergiste Mary Bond.

Les 16 chambres se louent \$55 par jour par personne, les trois re-

pas inclus. Plusieurs chambres ont une vue sur les Rocheuses.

Pour ceux qui recherchent les sites touristiques réalisés de main d'homme, la célèbre citadelle de Québec constitue une attraction fort courue en Amérique du Nord. Les nouveaux mariés qui apprécient particulièrement l'aspect historique de Québec aime- ront probablement habiter une auberge de 200 ans située sur la rive sud du Saint-Laurent, dans le village historique de Saint-Antoine-de-Tilly.

Le Manoir de Tilly compte 12 chambres. «C'est une auberge familiale tranquille» avec vue superbe sur le fleuve, souligne le propriétaire Jocelyn Gagnon. «Nous avons un très joli village où les gens peuvent flâner». La salle à manger offre de la cuisine maison, et vous pourrez y goûter des bleuets et des fraises fraîchement cueillis dans le jardin de l'auberge.

# Nos ancêtres ne perdaient pas le moindre bout de tissu

Presse Canadienne  
TORONTO

■ Lorsqu'elle a entamé ses recherches sur l'histoire du textile au Canada — une entreprise qui devait l'occuper tout le reste de sa vie — Dorothy Burnham pensait, comme la plupart d'entre nous, que les vêtements des premiers Canadiens étaient faits de matériel tissé par les pionnières, dans leur cuisine, à l'aide de leur propre métier à tisser artisanal.

Mais elle a vite découvert que ce n'était pas le cas. La plus grande partie des tissus étaient produits par des tisserands d'expérience, rendus chômeurs par la Révolution industrielle européenne, et qui avaient émigré au Canada au début du 19<sup>e</sup> siècle, pensant se refaire une nouvelle vie comme agriculteurs.

«Quand ils arrivèrent ici, ce fut, pour eux, comme revenir en arrière dans le temps», indique Mme Burnham, conservatrice au service des textiles du Royal Ontario Museum de Toronto, maintenant à sa retraite. «La Révolution industrielle ne s'était pas encore manifestée ici, il n'y avait pas de manufactures. Celles-ci n'ont fait leur apparition que vers les années 1860».

Ces tisserands, provenant pour la plupart de Grande-Bretagne, d'Ecosse et d'Allemagne, possédaient de petites fermes mais l'hiver venu, ils reprenaient leur vieux métier. Le recensement de 1851 révèle qu'on trouvait un tisserand pratiquement à chaque tournant, dans l'arrière-pays, remarque Mme Burnham.

Les fermiers voisins leur apportaient la laine de leurs moutons, pour qu'ils en fassent du tissu. Selon le livre comptable d'un tisserand, datant de 1836, les paiements qu'il recevait de ses clients prenaient la forme de six livres de beurre, quatre gallons de cerises ou un gallon de vinaigre.

Mme Burnham, qui est maintenant âgée de 75 ans, est considérée comme l'autorité en matière de tissage à la main en Amérique du Nord.

C'est en 1941 qu'elle a com-

mencé à s'intéresser à ce domaine, quand un dessus-de-lit bleu et blanc lui fut expédié au musée.

Personne n'était en mesure de la renseigner sur le couvret, aussi Mme Burnham entreprit-elle de corriger cette lacune. En 1947, son intérêt s'était accru à un point tel qu'elle ouvrait un comptoir à la Canadian National Exhibition et distribuait 15 000 tracts demandant aux gens de lui faire part de ce qu'ils savaient sur l'histoire de leur famille.

Mme Burnham et son défunt mari, M. Harold Burnham, louèrent ensuite une voiture et parcoururent l'Ontario à la recherche d'informations et d'indices divers.

Mme Burnham a écrit ou participé à la rédaction de 14 livres, dont plusieurs constituent aujourd'hui des ouvrages de référence reconnus.

«Les pionniers portaient tous leurs vêtements jusqu'à ce qu'ils soient usés à la corde. Quand une robe de femme devenait trop élimée, on la taillait pour en faire les enfants», explique-t-elle.

Mais elle s'est aussi aperçu que nos ancêtres pionniers ne jetaient absolument rien: n'importe quel bout de tissu trop rapé pour être employé dans un vêtement se retrouvait dans... une courtoise.

Dans un piqué, Mme Burnham peut déceler un bout de tissu provenant d'une robe de femme, cousu entre une pièce de serviette de lin et un morceau de chemise d'homme en coton.

Heureusement pour Mme Burnham, de nombreuses familles avaient préservé précieusement ces vieilles courtoises, même si la plupart servaient de simples couvre-pieds et n'avaient rien d'une oeuvre d'artisanat sophistiqué.

«Plusieurs de ces couvre-pieds servaient encore», se rappelle-t-elle. Bien des couvertures et des couvre-lits étaient encore sur les lits.

«Mais nous en avons aussi trouvé sur le balcon d'en-arrière, dans le fond des sofas et à l'arrière des automobiles, où on les mettait pour que les chiens s'y assoient...»

## AVIS DE VACANCES

EN RAISON DES VACANCES ESTIVALES, NOS MAGASINS SERONT FERMÉS POUR 2 SEMAINES DU 18 JUILLET AU 2 AOÛT, Jusqu'au vendredi 17 juillet, vous aurez l'occasion de faire d'excellentes acquisitions...

puisque nous avons grandement réduit les prix de notre stock complet d'ensembles, robes, robes soleil, manteaux, tricots, chandails, chemises-T, tenues sport à coordonner, blouses, jupes, shorts, pantalons et toutes importations.

TOUT EST MAINTENANT RÉDUIT DE

# 50% à 75%

Fermé samedi durant juillet et août

## HELEN PRESTON

1243, BOULEVARD LAIRD, VILLE MONT-ROYAL

BIO

## POUR VOUS MESDAMES

Nous aurons bientôt une étude qui s'adresse aux femmes en bonne santé, AYANT PASSÉ LE STADE DE LA MÉNopause, n'ayant pas plus de 60 ans et pesant un minimum de 45 kilos (100 lb).

LA RÉMUNÉRATION EST TRÈS INTÉRESSANTE

L'étude proposée sera tenue au cours de l'été et inclura quelques séjours à notre centre de recherche clinique.

Si vous êtes intéressée, obtenez plus de renseignements en nous téléphonant immédiatement au:

457-2560

9 h à 21 h sur semaine  
9 h à 17 h ven., sam., dim.

LABORATOIRE BIO RECHERCHES  
De la recherche de qualité depuis 1965

FESTIVITÉS  
AU

## SALON JULIETTE

# 50%\* de rabais

sur toute notre collection printemps-été

\* Il y a également notre nouvelle collection d'automne (au prix courant bien entendu)

Centre de la mode pour tailles  
(12 - 26) (12½ - 24½)

## SALON JULIETTE

5457, chemin Queen Mary • 484-3558



CENTRE  
LAVAL

*C'est génial*

Boul. Le Corbusier et Saint-Martin,  
sortie 8 de l'autoroute des Laurentides

# VENTE À 90%



GAGNEZ  
UNE PISCINE  
HORS-TERRÉ DE 24'  
de diamètre  
tout équipée  
et UN ENSEMBLE  
PATIO (valeur 2500\$)  
GRACIEUSETÉ

LES PISCINES  
**trévi**

8-9-10-11 JUILLET  
SPÉCIAUX À 90%  
TOUS LES QUARTS D'HEURE  
DANS TOUTES LES BOUTIQUES

Vérifiez notre circulaire disponible dans tous les magasins

# Pour les tricots, un style automnal plus classique

SUSAN GRIPPIN  
de la Presse Canadienne

Plus moulants, plus doux au toucher et d'une qualité supérieure, tels seront les tricots de l'automne, tant masculins que féminins. La vedette ira aux luxueux tricots en fibres naturelles, aux teintes neutres et aux rayures recherchées. Le style classique reprendra du terrain.

Le cachemire rentrera dans les bonnes grâces de la mode mais ne conviendra pas à tous les budgets

car il se vendra à compter d'environ \$250. Toutefois, des mélanges de cachemire et de laine d'agneau très douce pourront le remplacer et coûteront beaucoup moins cher.

«Les laines plus légères, plus délicates sont à la mode», rapporte Paul Spragg de Marks et Spencer.

Le Coombs Report, réalisé à Vancouver, prédit que «les tricots très fins qui sont en vedette cette année transformeront les chandails classiques en véritables objets de luxe... L'apparence et la

qualité deviendront des éléments essentiels dans ces vêtements».

## Rayures étonnantes

Le Report offre aussi un aperçu des teintes et des modèles qui seront bientôt à la mode. Les tricots aux teintes neutres seront très populaires, de même que les rayures inusitées — blanc et taupe, crème et gris et chocolat et ocre.

«Les motifs simples — à losanges, par exemple — font leur réapparition, mais leur couleur et le point employé les distinguent

nettement. Les motifs abstraits et géométriques des deux dernières années ont disparu».

Les nouveaux tricots mettent en valeur et amincissent le corps mieux qu'ils ne l'ont jamais fait. «Les hommes sont virils et les femmes restent féminines — les modèles sont moins ambigus, mieux définis.»

Donna Stephens, conceptrice de vêtements de tricot, aime bien la nouvelle mode. «Les tricots destinés aux femmes sont beaucoup plus souples et plus fémi-

nins, dit-elle. Ils moulent davantage sans être trop serrés. Nous nous sommes enfin débarrassés de l'allure négligée».

Un des plus beaux modèles que Mme Stephens ait créé pour l'automne, un cardigan court à motif de spirales stylisées, illustre bien la tendance actuelle. Il est porté sur un simple débardeur côtelé.

## Faux col roulé

La collection du dessinateur de modes Eventi comprend un cardigan doux et lainé qui illustre également bien les tendances masculines d'automne. Les modèles classiques ont été rajustés et font preuve de beaucoup d'imagination. Le col roulé, bien qu'encore populaire, devient un faux col — un seul rang de tissu plutôt qu'un col plus long qui se replie. Ce col peut être porté avec ou sans chemise.

Les chandails masculins se parent de teintes douces et neutres, mais également de tons contrastés de noir et de blanc, de même que de vert jade, de pourpre et de bleu sarcelle.

Le Coombs Report révèle que les bords-côtes seront importants cet automne, soulignant non seulement les encolures et les bords, mais aussi les poches, les manches et la taille.

En ce qui concerne la mode féminine, le Report rapporte également que les «motifs décorant les tricots se feront plus discrets et présenteront des petites fleurs, de fines rayures ainsi que diverses fantaisies».



Un ensemble Saint-Laurent Rive Gauche, de la collection automne-hiver 1987-88: veste de velour côtelé, Pull-over de laine à col roulé et jupe d'ottoman.

## AU COTON



90 MAGASINS pour renseignements 383-4800

**index**  
l'index de  
**La Presse**

Une mine de renseignements à la portée de vos doigts.

Pour des nuits d'été extraordinaires et des journées remplies d'action!  
Eau de toilette Extraordinaire en vapo., 90 ml., 65\$ CH.  
Lotion hydratante Extraordinaire pour le corps, 240 ml., 42\$ CH.  
Poudre Extraordinaire parfumée, 142 ml., 42\$ CH.  
ACHAT AVEC ACHAT  
Directement de Rodeo Drive, fourre-tout Giorgio Beverly Hills en toile.  
Format pratique avec bandoulière et poche indépendante devant. Votre pour 32\$ avec tout achat de fragrance Giorgio Beverly Hills.  
Centre-ville seulement.

## GIORGIO BEVERLY HILLS, UNE FRAGRANCE ENSOLEILLÉE!



POUR HOMMES: Eau de toilette Extraordinaire en vapo., 120 ml., 48\$ CH.  
Lotion après-rasage Extraordinaire avec collagène, 120 ml., 40\$ CH.  
Voyez notre comptoir Giorgio Beverly Hills au magasin Simpson du centre-ville.  
242. FRAGRANCES DE RENOM



## Un dollar indigeste

Presse Canadienne  
PENTICTON, C.-B.

Un garçonnet de six ans a dû subir une intervention chirurgicale à l'estomac pour lui retirer une des nouvelles pièces de monnaie de \$1 qui viennent d'être mises en circulation, il y a à peine une semaine.

Justin Howlett, de Penticton, en Colombie-Britannique, avait avalé la pièce plus tôt la semaine dernière, mais les médecins ont préféré attendre quelque temps avant d'opérer, au cas où elle passerait naturellement.

Justin Howlett se portait bien lundi au lendemain de l'opération. On s'attend à ce qu'il obtienne son congé de l'hôpital d'ici un jour ou deux.

## Le bridge

### Switch injustifié

ANDRÉ TRUDELLÉ

■ Ouest n'ayant pas d'entame intéressante opte pour un petit atout. Son partenaire prend du Roi et revient atout. Ouest gagne de l'As, réfléchit, puis switch à Pi.

Le déclarant en profite pour encaisser As et Roi de K, couper un petit K et réussir son contrat.

Donneur: Sud

Vulnérabilité: tous

Nord	
♦ 653	♥ V83
♦ 64	♦ A D 10 7 2
Ouest	Est
♦ V982	♦ 104
♦ A62	♥ R5
♦ V95	♦ D 10 8 7 2
♦ 843	♦ R V95
Sud	
♦ A R D 7	♦ D 10 9 7 4
♦ A R 3	♦ 6

Les enchères:

Sud	Ouest	Nord	Est
1 Co	2 Co	2 Co	3 Co
4 Co	3 Co	3 Co	3 Co

Entame: 2 de Co

Commentaires

Est ne peut comprendre le switch de son partenaire. Il explique que s'il n'avait pas tenu les Tr, il aurait lui-même opté pour un retour à Pi ou à Co. Bien inspiré dans son entame, Ouest a eu tort de switcher à Pi. S'il avait joué son dernier atout, Sud n'aurait jamais été en mesure de réaliser le contrat demandé.

**Simpson**  
MONTREAL

TOUT EST DANS LE STYLE

VENEZ VISITER NOTRE CENTRE D'AUBAINES MODE "LE GRENIER" SIMPSON CENTRE-VILLE 8<sup>e</sup> ETAGE

Rendez-vous au magasin Simpson le plus près de chez-vous: Centre-ville 284-4231 • Fairview 697-4870 • Anjou 353-3300 • Laval 687-1540 et St-Bruno 461-2211. Heures d'ouverture au centre-ville: Du lundi au mercredi: 10h à 18h. Jeudi et vendredi: 10h à 21h. Samedi: 9h à 17h. Heures d'ouverture des magasins succursales: Du lundi au mercredi: 9h30 à 18h. Jeudi et vendredi: 9h30 à 21h. Samedi: 9h à 17h.

AVIS LÉGAUX - APPELS D'OFFRES - SOUMISSIONS



Société  
des alcools  
du Québec

Appel d'offres

PROJET:  
BOÎTES D'EMBALLAGE CADEAU LAMINÉES  
DOSSIER: SP-690

Des soumissions pour fournir des boîtes d'emballage cadeau laminées seront reçues au plus tard à 11:00 heures (heure locale), le 4 août 1987 par la Société des alcools du Québec, tel que stipulé au document d'appel d'offres.

Le document complet d'appel d'offres est disponible du lundi au jeudi (inclusivement) de 8:30 heures à 12:30 heures, de 13:30 heures à 17:00 heures et le vendredi de 8:30 heures à 12:30 heures, aux adresses suivantes:

<b>SIÈGE SOCIAL</b> 905 Ave de Lorimier Montréal, QC H2K 3V9	<b>CENTRE DE DISTRIBUTION DE MONTRÉAL</b> 2021 des Fûtailles Montréal, QC H1N 3M7	<b>CENTRE DE DISTRIBUTION DE QUÉBEC</b> 2900 rue Einstein Ste-Foy, QC G1X 3X4
---	--	--

Le document complet d'appel d'offres est disponible gratuitement.

Seules les personnes, sociétés, compagnies et corporations ayant obtenu le document d'appel d'offres directement de la Société des alcools du Québec et pouvant réaliser la transformation finale au Québec sont admises à soumissionner.

La Société des alcools du Québec ne s'engage à accepter ni la plus basse, ni aucune des soumissions reçues.



Société  
des alcools  
du Québec

Appel d'offres

PROJET:  
ÉTAGERES MÉTALLIQUES  
DOSSIER: SP-689

Des soumissions pour la fourniture, sur demande, d'étagères métalliques pour une période de douze (12) mois seront reçues au plus tard à 11:00 heures (heure locale), le 31 juillet 1987 par la Société des alcools du Québec, tel que stipulé au document d'appel d'offres.

Le document complet d'appel d'offres est disponible du lundi au jeudi (inclusivement) de 8:30 heures à 12:30 heures, de 13:30 heures à 17:00 heures et le vendredi de 8:30 heures à 12:30 heures, aux adresses suivantes:

<b>SIÈGE SOCIAL</b> 905 Ave de Lorimier Montréal, QC H2K 3V9	<b>CENTRE DE DISTRIBUTION DE MONTRÉAL</b> 2021 des Fûtailles Montréal, QC H1N 3M7	<b>CENTRE DE DISTRIBUTION DE QUÉBEC</b> 2900 rue Einstein Ste-Foy, QC G1X 3X4
---	--	--

Le document complet d'appel d'offres est disponible gratuitement.

Seules les personnes, sociétés, compagnies et corporations ayant obtenu le document d'appel d'offres directement de la Société des alcools du Québec et pouvant réaliser la transformation finale au Québec, sont admises à soumissionner.

Le soumissionnaire devra fournir avec sa soumission comme cautionnement de soumission soit un chèque visé établi à l'ordre de la Société des alcools du Québec, soit une police de garantie souscrite par une compagnie autorisée à se porter caution au Québec, le tout valide pour la période stipulée au document d'appel d'offres. La valeur du cautionnement devra correspondre à dix pour cent (10%) du montant total de la soumission.

La Société des alcools du Québec ne s'engage à accepter ni la plus basse, ni aucune des soumissions reçues.

# Le Musée de la Mode braque ses projecteurs sur l'élégance parisienne des années 30

Associated Press  
PARIS

■ A la veille de la Seconde Guerre mondiale, malgré la crise économique, Paris ne comptait pas moins de 70 salons de couture différents. Si la plupart sont de nos jours tombés dans l'oubli, d'autres font encore rêver: Alix, Balenciaga, Fath, Molyneux, Poiret, Schiaparelli, Vionnet, Worth... Sans oublier ceux qui, par-delà les années, continuent d'exister: Chanel, Nina Ricci, Jean Patou, Lanvin...

Dans le cadre des grandes manifestations organisées par l'association «Paris 37-87» pour célébrer le cinquantenaire de l'Exposition internationale des Arts et Techniques, le Musée de la Mode et du Costume présente une exposition consacrée à l'élégance parisienne durant les années 30, où l'on peut observer les derniers feux d'un suprême raffinement.

Une fois encore, on ne peut que s'émerveiller devant l'extrême richesse du patrimoine conservé au Musée de la Mode et du Costume qui nous permet d'admirer dans toute leur beauté et leur fraîcheur les plus belles créations des grands couturiers.

L'avènement de la décennie 30-40 est le retour à la féminité, après le règne de la «garçonne». Les robes rallongent, le biais et le drapé règnent en maître, surtout chez Madeleine Vionnet qui sem-

bler vouer un culte particulier à la robe «à l'antique».

Mais n'oublions pas que la décennie est également marquée par la science et la technique: les couturiers affectionnent les formes et les jeux graphiques et optiques, en conservant une apparence sobriété, notamment dans le choix des couleurs.

Mais on n'exclut par la fantaisie: Elsa Schiaparelli, la rivale tant redoutée de Chanel, apporte à la couture un humour qui n'ôte rien au côté pratique et extraordinairement moderne de ses modèles.

Malgré la recherche de la modernité, du côté sport et pratique des modèles, les créateurs seront un moment pris par un souffle romantique, tel Molyneux, chez qui Pierre Balmain fera ses premières armes. Pour lui, la femme est une sylphide, un être fragile que l'on habille de toilettes dignes d'un conte de fées...

Un des aspects les plus passionnants de cette exposition est la reconstitution de la journée d'une élégante, depuis le matin, où triomphent les robes d'intérieur et les voluptueux déshabillés de Madeleine Vionnet (avis aux amateurs, le patron de l'un d'entre eux est reproduit dans le magnifique catalogue qui accompagne l'exposition), jusqu'au soir, exalté par le jeu des matériaux, des couleurs, des dentelles et des paillettes, en passant par la petite robe noire, indispensable pour

l'après-midi, les tailleurs bien coupés ou les tenues de sport et de voyages qui commencent à prendre une importance énorme.

(«Paris-couture années 30», jusqu'au 20 septembre, au Musée de la Mode et du Costume, Palais Galliera).

# ROOTS

# SOLDE

JUSQU'À 50% DE RABAIS SUR MARCHANDISE SÉLECTIONNÉE, TANT QU'IL EN RESTERA

716, Ste-Catherine  
Ouest, Montréal  
Centre Cavendish

Centre d'achats  
Fairview, Pointe-Claire  
Centre Rockland

Cuir véritable, port athlétique authentique

## DU 6 AU 11 JUILLET

# L'AUBAIN O FOLIE

## JUSQU'À 70% DE RABAIS

			<b>STATIONNEMENT</b> <b>\$2.75</b> <small>Après 17 heures le jeudi et le vendredi, toute la journée le samedi avec preuve d'achat validée par les magasins et les restaurants de la PLACE VILLE-MARIE</small>
<b>AxMOD L.TÉE</b> Jusqu'à 70% d'escompte sur toutes nos marques prestigieuses CACHAREL - CHACOK JEAN-CLAUDE	<b>MAYFAIR</b> Leser mode en cuir noir ou blanc, rég: \$110.00 maintenant: <b>\$50.00</b>	<b>CAROLL</b> Jusqu'à 70% de réduction sur chandails, robes, pantalons, jupes et blouses. Importations françaises et italiennes de tricot coordonné.	<b>Browns</b> Rabais additionnel jusqu'à 70%
<b>astral photo</b> Jusqu'à 50% de rabais sur nos photos couleur super format	<b>DESCAMPS</b> Jusqu'à 50% de réduction sur notre collection de linge de maison	<b>TIP TOP</b> T-shirts à manches courtes confortables et d'entretien facile. Variété de teintes disponibles. <b>\$8.97</b> à partir de pour un temps limité.	<b>DALMYS</b> 50% à 65% de rabais sur la marchandise d'été
<b>PRIMA LUCE</b> 60% de réduction sur sélection de bijoux mode 50% de réduction sur bijoux en argent sterling	<b>Leather World</b> 30% sur articles Pierre Cardin. Economies spectaculaires sur porte-documents, valises et sacs à main.	<b>50% de rabais</b> sur les robes 16½-21½. Sélection de robes aux couleurs printanières: tissées ou en tricot, imprimées ou unies.	<b>cactus</b> Jusqu'à 65% de réduction sur la marchandise printemps-été
<b>BOUTIQUE Danaé</b> 50% de rabais sur la marchandise de saison importée de France, d'Allemagne et d'Italie.	<b>gaston jaunet</b> 50% à 70% sur ensembles, robes, jupes, pantalons et chandails.	<b>SOPHIE-T</b> La vente à 50% sur les prestigieuses marques: Mr. Jaz, Jones New York, Nicole Miller, Kira	<b>L'Art du Tricot</b> Jusqu'à 50% de réduction sur les fils Georges Picard tél.: 397-9735
<b>GAZÉBO CANADA</b> Jusqu'à 65% de réduction sur la marchandise d'été	<b>KATZ DELI</b> Spécial \$3.25 Sandwichs français à servir, salade de chou, cornichons et boyaux gras au petit format. Au comptoir. <b>\$7.95</b> <small>Rib Steak 12 onces, avec soupe ou salade César et choix de patates, au restaurant</small>	<b>AW</b> Bacon & Egg 99¢ régulier \$1.49	<b>Montréal Trust</b> Un tout autre niveau de service

Le chic à bon prix, l'élégance en rabais, les accessoires en solde: c'est l'Aubain O folie à la Place Ville-Marie! Du 6 au 11 juillet, pendant la vente-trottoir d'été, les boutiques de la Place Ville-Marie vous offrent des rabais jusqu'à 70% sur une foule d'articles, de cadeaux et de vêtements. Profitez-en!

# PLACE VILLE-MARIE

## La Place Se Fait Belle... Au Coeur du Centre-Ville!

Une autre réalisation Trizec

## APPELS D'OFFRES

pour 10 h 30 heure de Montréal

<b>BCZ.70168.F</b> le mardi 21 juillet 1987	<b>FLR.76275.F</b> le mardi 21 juillet 1987	<b>HCT.70571.F</b> le mardi 21 juillet 1987
ISOLATEURS RIGIDES, À TIGE, DE SUSPENSION, EN PORCELAINE	FOURNITURE DE 331 834 KG DE MEMBRURES D'ACIER GALVANISÉ	FOURNITURE ET LIVRAISON DE 350 PANIERS DE STOCKAGE POUR COMBUSTIBLE USE D'UNE CENTRALE NUCLÉAIRE
Admissibilité: Place d'affaires au Québec	Admissibilité: Place d'affaires au Québec	Admissibilité: Place d'affaires au Québec
Garantie de soumission: 100 000 \$	Garantie de soumission: 60 000 \$	Garantie de soumission: 25 000 \$
Prix du document: Gratuit	Prix du document: Gratuit	Prix du document: Gratuit

<b>EDS.71044.A</b> le mardi 28 juillet 1987	<b>LCP.78035.F</b> le mardi 28 juillet 1987
Région Richelieu	448 UNITÉS FONCTIONNELLES
CONSTRUCTION DE CANALISATIONS SOUTERRAINES DANS LA MUNICIPALITÉ DE SAINT-LAMBERT PROJET: RUE ALEXANDRA 2E PARTIE	
Admissibilité: Principale place d'affaires au Québec	Admissibilité: Place d'affaires au Québec
Garantie de soumission: 50 000 \$	Garantie de soumission: 60 000 \$
Prix du document: 25 \$	Prix du document: Gratuit

Les conditions de chacun des appels d'offres sont précisées dans un document qui peut être consulté ou obtenu du lundi au vendredi de 8 h 30 à 12 h 30 et 13 h 30 à 16 h 00 à l'endroit suivant:

**HYDRO-QUÉBEC**  
GROUPE EXPLOITATION  
Direction Approvisionnement de l'exploitation  
Service Achats, Contrats et Surplus d'actif  
8181 av. de l'Esplanade  
3<sup>e</sup> étage  
Montréal (Québec)  
H2P 2R5

Pour renseignements: (514) 383-2500

Si le document n'est pas gratuit, le montant de 25 \$ est NON REMBOURSABLE et doit être payé sous forme de chèque visé ou de mandat à l'ordre d'Hydro-Québec. La garantie de soumission devra être sous forme de chèque visé ou de cautionnement fourni par une compagnie d'assurance.

Seules les personnes physiques ou morales qui ont obtenu le document d'appel d'offres directement du bureau mentionné plus haut sont admises à soumissionner. Hydro-Québec se réserve le droit de rejeter toute soumission.

Le chef de service,  
Achats, Contrats et Surplus d'actif  
Roné Cantin

**Suite des Avis légaux**  
en pages B 8, C 6, E 6

## INDEX DES RUBRIQUES

<b>100</b>	<b>IMMOBILIER</b>
<b>RÉSIDENTIEL</b>	
<b>Achat - vente - échange</b>	
Visites libres	100
Ile de Montréal	101
Laval, rive nord	103
Rive sud	105
Banlieue ouest	107
Banlieue est	109
Propriétés demandées	111
Condominiums, copropriétés	113
Laurentides	115
Cantons de l'Est	117
Extérieur de Montréal	119
Fermettes	120
États-Unis - Hors frontières	121
Maisons de campagne	122
Maisons mobiles	123
Chalets	125
Terrains	127
Prêts hypothécaires	128
Transactions immobilières	129
Gestion immobilière	130
<b>Location</b>	
Centre-ville	131
Ile de Montréal	133
Banlieue ouest	137
Banlieue est	138
Laurentides	140
Laval, rive nord	141
Cantons de l'est	142
Rive sud	143
Propriétés à louer	144
Extérieur de Montréal	145
États-Unis - Hors frontières	147
On demande à louer	148

## 200 MARCHANDISES ET SERVICES

<b>MARCHANDISES</b>	
<b>Marchandises</b>	
Mobiliers, articles de ménage	202
Marché aux puces	203
Appareils électroménagers	204
Encans	205
Vente de garage	206
Vente de charité	207
Audio-visuel, télévisions, photo, magnétoscopes, stéréos, radios	208
Imprimerie	209
Instruments de musique	210
Machines à coudre	211
Machinerie, outils	212
<b>Services</b>	
Entretien de la maison	251
Maitres électriciens	253
Entrepreneurs	255
Planchers	257
Portes et fenêtres	259
Peinture	261
Lavage murs et plafonds	262
Rembourrage	264
Paysagistes	265
Gardiennage	266
Traiteur	268
Transport, déménagement	270
Professionnels	272
Santé, esthétique	274
Redaction, traduction	276
Services divers	280
Cabanes à sucre	285

## 300 OFFRES D'EMPLOIS

<b>300 OFFRES D'EMPLOIS</b>	
<b>Services</b>	
Compagnies, compagnons	403
Agences de rencontres	404
Clubs de rencontres	405
Astrologie, cartomanie	410
Activités sociales	420
Studios de massage	432
Autres	440
Souhaits	450
<b>500 TRANSPORT ET VÉHICULES AUTOMOBILES</b>	
<b>TRANSPORT</b>	
Tracteurs et machinerie agricole	501
Machinerie lourde	506
Remorques	510
Camions (achat, vente, location)	511
Autres véhicules	521

## 700 PROPOSITIONS D'AFFAIRES

<b>700 PROPOSITIONS D'AFFAIRES</b>	
<b>SECTION ECONOMIE</b>	
<b>ACHAT - VENTE - LOCATION</b>	
Autos à vendre	550
Consignataires d'automobiles	551
Autos antiques	555
Achat, vente, location, échange	575
Entretien et réparations	580
Pièces et accessoires	585
Ferraille	590
<b>600 PLEIN AIR ET VÉHICULES RÉCRÉATIFS</b>	
<b>PLEIN AIR</b>	
Articles de sport	606
Articles de camping	608
Equipements de sports d'hiver	610
Bicyclettes	611
Chasse	612
Pêche	615
Ski	618
Camping	624
Golf	627
<b>700 PROPOSITIONS D'AFFAIRES</b>	
<b>Activités sportives</b>	
Villegiature, voyages	630
Camp de vacances	635
<b>VÉHICULES RÉCRÉATIFS</b>	
Motocyclettes	655
Bateaux-moteur, yachts, voiliers	658
Planchés à voiles	659
Motoneiges	661
Véhicules tout terrain	664
Roulottes, tentes-roulottes et motorisés	667
Avions	670
<b>800 AVIS</b>	
Avis légaux	801
Appels d'offres	802
Avis divers	805
Communiqués	810
<b>900 DÉCES, PRIÈRES REMERCIEMENTS</b>	
<b>Remerciements, prières</b>	
Décès	997

## IMMOBILIER

### 101 ILE DE MONTRÉAL

**AMHURTS** duplex en pierre sur Grande Allée, \$279,000. 389-5700.

**AMHURTS**, "domino", duplex 2 1/2 s, bien situé, ReMax Mx Metro cr. 255-5292, 405-3548. **CLAUDE REID**

**AMHURTS**, duplex 12231 rue Volmont à l'est du boul. Acadie, grand garage, bon pour bricoleur, ReMax Mx Metro cr. 255-5292, 405-3548. **CLAUDE REID**

**AMHURTS**, spacieux bungalow détaché, 4 chambres, foyer, garage, 4500 car, 1ère F.A. Papan, 331-7538, 733-6433, **TRUST GENERAL**

**AMHURTS**, triplex détaché, 23 1/2 s, bachelier, 4 1/2 pièces, chauffage, garage, 1500 car, 1ère F.A. Papan, 331-7538, 733-6433, **TRUST GENERAL**

**AMHURTS**, triplex détaché, 23 1/2 s, bachelier, 4 1/2 pièces, chauffage, garage, 1500 car, 1ère F.A. Papan, 331-7538, 733-6433, **TRUST GENERAL**

**AMHURTS**, duplex, 23 1/2 s, bachelier, 4 1/2 pièces, chauffage, garage, 1500 car, 1ère F.A. Papan, 331-7538, 733-6433, **TRUST GENERAL**

### 101 ILE DE MONTRÉAL

**LASALLE**, 11e av. duplex et triplex, secteurs de choix. Location, bulgologie, Françoise Beaulieu, Im. Uni. 364-5941, 363-5611.

**LECLAIRE**, duplex, 1er, 3e étages, 1300.000. Particulier, 451-5945.

**MERCIER**, duplex semi-détaché, rénové, 2 1/2 s, 3 chambres, fermes, sous-sol fini, armoires, boîtes, portes en chêne, salle de bain renouv. excellent condition. Pas d'objets. 133.000. 721-7141.

**ROSEMONT**, duplex, 23 1/2 s, bachelier, 4 1/2 pièces, chauffage, garage, 1500 car, 1ère F.A. Papan, 331-7538, 733-6433, **TRUST GENERAL**

**ROSEMONT**, duplex, 23 1/2 s, bachelier, 4 1/2 pièces, chauffage, garage, 1500 car, 1ère F.A. Papan, 331-7538, 733-6433, **TRUST GENERAL**

**ROSEMONT**, duplex, 23 1/2 s, bachelier, 4 1/2 pièces, chauffage, garage, 1500 car, 1ère F.A. Papan, 331-7538, 733-6433, **TRUST GENERAL**

### 101 ILE DE MONTRÉAL

**ROSEMONT** duplex rénové 2x4 1/2, location, possibilité, bulgologie, Françoise Beaulieu, Im. Uni. 364-5941, 363-5611.

**ROSEMONT**, duplex, 23 1/2 s, bachelier, 4 1/2 pièces, chauffage, garage, 1500 car, 1ère F.A. Papan, 331-7538, 733-6433, **TRUST GENERAL**

**ROSEMONT**, duplex, 23 1/2 s, bachelier, 4 1/2 pièces, chauffage, garage, 1500 car, 1ère F.A. Papan, 331-7538, 733-6433, **TRUST GENERAL**

**ROSEMONT**, duplex, 23 1/2 s, bachelier, 4 1/2 pièces, chauffage, garage, 1500 car, 1ère F.A. Papan, 331-7538, 733-6433, **TRUST GENERAL**

### 105 RIVE SUD

**CANDIAC** secteur recherche, bungalow, 10 pièces, 4500 fin, 2 s/bains, 2 foyers, piscine creusée, pas d'objets, 659-9296. A voir.

**DELSON** secteur bungalow neuf, valeur \$125,000, superbe, 955,000 ferme, 594-3154.

**DIRECTEUR DU CONSTRUCTEUR**

Longueuil (Vieux) secteur recherche, intercom, triplex neuf, foyers, luxueux, fenêtre sur, bain four-billiard, garage, salle de jeux, chauffage, 237,500, 674-1014, 7141.

**LONGUEUIL**, duplex, superbe terrain, piscine creusée, maison A, 1, occupation septembre 87, Antoinette Bouchard/Montreal Trust court. 468-5119.

**LONGUEUIL**, duplex, 23 1/2 s, bachelier, 4 1/2 pièces, chauffage, garage, 1500 car, 1ère F.A. Papan, 331-7538, 733-6433, **TRUST GENERAL**

### 109 BANLIEUE EST

**REPENTIGNY**, pour occupation rapide, rénové, 4 chambres, 3 s/bains, foyer, air climatisé et aspirateur central, luxueux, meuble, frigo, lave-vaisselle et beaucoup d'extra. Vrai bijou. Pas d'objets. 225.000. 1-227-1295

**REPENTIGNY**, triplex neuf avec options (ventilateurs), immeuble, 2 étages, 654-1484.

**REPENTIGNY**, triplex neuf avec options (ventilateurs), immeuble, 2 étages, 654-1484.

**REPENTIGNY**, triplex neuf avec options (ventilateurs), immeuble, 2 étages, 654-1484.

### 113 CONDOMINIUMS, COPROPRIÉTÉS

**AMHURTS** Ouest, Marcellin, 1000 car, 1/2, balcon, béton, ascenseur, garage, 1er étage, 654-1484.

**AMHURTS** Ouest, Marcellin, 1000 car, 1/2, balcon, béton, ascenseur, garage, 1er étage, 654-1484.

**AMHURTS** Ouest, Marcellin, 1000 car, 1/2, balcon, béton, ascenseur, garage, 1er étage, 654-1484.

### 115 LAURENTIDES

**ST-SAUVEUR** superbe maison, rénovée, 4 chambres, 3 s/bains, foyer, air climatisé et aspirateur central, luxueux, meuble, frigo, lave-vaisselle et beaucoup d'extra. Vrai bijou. Pas d'objets. 225.000. 1-227-1295

**ST-SAUVEUR**, duplex, 23 1/2 s, bachelier, 4 1/2 pièces, chauffage, garage, 1500 car, 1ère F.A. Papan, 331-7538, 733-6433, **TRUST GENERAL**

### 125 CHALETS

**HAUTES LAURENTIDES**, 20x24, hivers, 4 pièces, meublé, foyer, réfrigérateur, air climatisé, 1200 car, 1ère F.A. Papan, 331-7538, 733-6433, **TRUST GENERAL**

**HAUTES LAURENTIDES**, 20x24, hivers, 4 pièces, meublé, foyer, réfrigérateur, air climatisé, 1200 car, 1ère F.A. Papan, 331-7538, 733-6433, **TRUST GENERAL**

### 131 A LOUER CENTRE-VILLE

**LE BELMONT** 1 1/2, 2 1/2 LOCATION A COURT ET LONG TERMES PRES UNIVERSITÉ MC GILL

**3433, DUROCHER** Près de Sherbrooke 844-9226

**LE CARIGNAN** 1 1/2, 3 1/2 LOCATION A COURT ET LONG TERMES PRES MÉTRO GUY (Secteur St-Mathieu)

**1850, LINCOLN** 931-8907

**LE CHOMEDEY-MAISONNEUVE** 1 1/2, 3 1/2, 4 1/2 LOCATION A COURT ET LONG TERMES PISCINE, SAUNA 20x25, ST-MAURICE 932-5341

### 131 A LOUER CENTRE-VILLE

**VEUX MONTEAU**, Place Youville, grand loft à louer, poêle, réfrigérateur, air climatisé, 650, occupation 1er août. 845-1114, 845-8950.

**VEUX MONTEAU**, bureau, app. 3600 p.c.a. Rénové, mur trompe, air-planchers bois, 22,000, septembre, 844-9735.

**1 MOIS GRATUIT AU VIEUX CHRISTIN** 330 rue Christin 1 1/2 - 2 1/2 - 3 1/2 Entièrement Rénovés à partir de 295\$

**1433 TOWERS** 1 1/2 vacant, 927-9715

**1420 TOWERS** 1 1/2 vacant, 925-0908

**2150 MACKAY** près Sherbrooke, 1 1/2-3 1/2-4 1/2 tout inclus. 932-8264.

### 133 ILE DE MONTRÉAL

**RIDGEWOOD 3448** 1 1/2 - 4 1/2, 738-4471

**A côté** mille Villa Maria, grands appartements, meublé, juillet, 5550 et 5600, 467-5615.

**A AMHURTS** 3 1/2, chaufte, poêle frigo, 2005, 289-5700, 672-7066.

**A AMHURTS** 1 1/2, propre, tout compris, 5240, spécial 55 ans et plus, 331-7538, 733-6433, **TRUST GENERAL**

**A AMHURTS** 1 1/2, propre, tout compris, 5240, spécial 55 ans et plus, 331-7538, 733-6433, **TRUST GENERAL**

### AVEC 10 COMPTANT

**BUNGALOW DUPLEX**, TRIPLE, ACCEPTÉ EN 24 HEURES, 527-4583.

**BEAURY** 1989-1990, duplex, rénové, 66,300, 1ère hypothèque, 570,000, tous courants, 484-2272.

**BOYER** et Rachel, grand triplex rénové. Un logis à louer. Michel Gagnier, ReMax Central Montréal Inc. cr. 842-7844.

**BUNGALOW** Châteaufort près St-Zotique, rénovations modernes, bon prix. G. Gosselin et A. Groulx, 331-7538, 733-6433, **TRUST GENERAL**

**CARTIERVILLE** triplex plus bachelier construction 1985, revenu \$2,000, occupation juillet 88, prix \$150,000 ferme, pas d'objets, 761-1610.

**CENTRE EST**, triplex semi-détaché, revenu \$1,700, prix \$115,000, J. Desrochers Inc. cr. 462-7272.

**ReMax De La Pointe** Jean Desrochers inc. cr.

**CENTRE**, triplex rénové, 195,000, 1er étage, 2 s/bains, Im. Imko Inc. cr. 842-3131.

### P.A.T. BORD DE L'EAU

24,900 car, cottage, piscine, tout planifié, 130,000, 842-9913.

**PARC LAFONTAINE**, cote ouest, 3 1/2 s, bachelier, rénové, 225,000, 485-1119.

**R.D.P. COTTAGE**, carminé, 1000 car, 1ère F.A. Papan, 331-7538, 733-6433, **TRUST GENERAL**

**R.D.P. maisons** neuves construites par Hoar & Coville Inc., 4 chambres à coucher, terrain 41x117, 12,120 82e Ave, 648-7441.

**R.D.P.** superbe bungalow pierre et briques, 2300 car, 1ère F.A. Papan, 331-7538, 733-6433, **TRUST GENERAL**

**R.D.P.** maisons neuves construites par Hoar & Coville Inc., 4 chambres à coucher, terrain 41x117, 12,120 82e Ave, 648-7441.

### 103 LAVAL RIVE NORD

**CHOMEDEY**, rénové, duplex 7 pièces, superbe intérieur, rénové, 230,000, 485-1119.

**CHOMEDEY**, rénové, duplex 7 pièces, superbe intérieur, rénové, 230,000, 485-1119.

**CHOMEDEY**, rénové, duplex 7 pièces, superbe intérieur, rénové, 230,000, 485-1119.

### 107 BANLIEUE OUEST

**A PIERREFONDS EST** près de la 13, train, cottage rénové, piscine, libre immédiatement, particulier.

**CHARMONT**, 17 465 car, 1ère F.A. Papan, 331-7538, 733-6433, **TRUST GENERAL**

**CHARMONT**, 17 465 car, 1ère F.A. Papan, 331-7538, 733-6433, **TRUST GENERAL**

**CHARMONT**, 17 465 car, 1ère F.A. Papan, 331-7538, 733-6433, **TRUST GENERAL**

### 109 BANLIEUE EST

**REPENTIGNY**, pour occupation rapide, rénové, 4 chambres, 3 s/bains, foyer, air climatisé et aspirateur central, luxueux, meuble, frigo, lave-vaisselle et beaucoup d'extra. Vrai bijou. Pas d'objets. 225.000. 1-227-1295

**REPENTIGNY**, triplex neuf avec options (ventilateurs), immeuble, 2 étages, 654-1484.

**REPENTIGNY**, triplex neuf avec options (ventilateurs), immeuble, 2 étages, 654-1484.

### 115 LAURENTIDES

**ST-SAUVEUR** superbe maison, rénovée, 4 chambres, 3 s/bains, foyer, air climatisé et aspirateur central, luxueux, meuble, frigo, lave-vaisselle et beaucoup d'extra. Vrai bijou. Pas d'objets. 225.000. 1-227-1295

**ST-SAUVEUR**, duplex, 23 1/2 s, bachelier, 4 1/2 pièces, chauffage, garage, 1500 car, 1ère F.A. Papan, 331-7538, 733-6433, **TRUST GENERAL**

### 125 CHALETS

**HAUTES LAURENTIDES**, 20x24, hivers, 4 pièces, meublé, foyer, réfrigérateur, air climatisé, 1200 car, 1ère F.A. Papan, 331-7538, 733-6433, **TRUST GENERAL**

**HAUTES LAURENTIDES**, 20x24, hivers, 4 pièces, meublé, foyer, réfrigérateur, air climatisé, 1200 car, 1ère F.A. Papan, 331-7538, 733-6433, **TRUST GENERAL**

### 131 A LOUER CENTRE-VILLE

**LE BELMONT** 1 1/2, 2 1/2 LOCATION A COURT ET LONG TERMES PRES UNIVERSITÉ MC GILL

**3433, DUROCHER** Près de Sherbrooke 844-9226

**LE CARIGNAN** 1 1/2, 3 1/2 LOCATION A COURT ET LONG TERMES PRES MÉTRO GUY (Secteur St-Mathieu)

**1850, LINCOLN** 931-8907

**LE CHOMEDEY-MAISONNEUVE** 1 1/2, 3 1/2, 4 1/2 LOCATION A COURT ET LONG TERMES PISCINE, SAUNA 20x25, ST-MAURICE 932-5341

### 131 A LOUER CENTRE-VILLE

**VEUX MONTEAU**, Place Youville, grand loft à louer, poêle, réfrigérateur, air climatisé, 650, occupation 1er août. 845-1114, 845-8950.

**VEUX MONTEAU**, bureau, app. 3600 p.c.a. Rénové, mur trompe, air-planchers bois, 22,000, septembre, 844-9735.

**1 MOIS GRATUIT AU VIEUX CHRISTIN** 330 rue Christin 1 1/2 - 2 1/2 - 3 1/2 Entièrement Rénovés à partir de 295\$

**1433 TOWERS** 1 1/2 vacant, 927-9715

**1420 TOWERS** 1 1/2 vacant, 925-0908

**2150 MACKAY** près Sherbrooke, 1 1/2-3 1/2-4 1/2 tout inclus. 932-8264.

### ETES-VOUS OBSERVATEUR ?

Ces deux dessins sont en apparence identiques. En réalité, il y a entre eux HUIT petites différences.

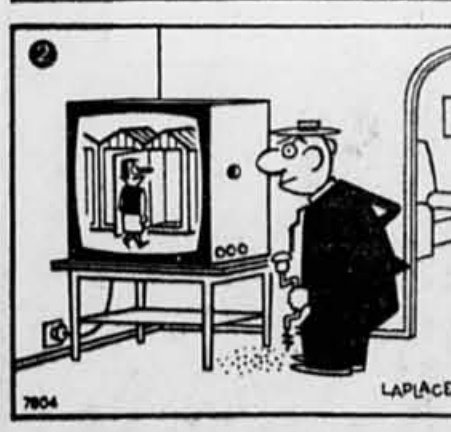

VOIR SOLUTION A LA FIN DES ANNONCES CLASSÉES

# ANNONCES CLASSÉES

INTERURBAIN SANS FRAIS: du lundi au vendredi, de 8h à 17h. 1-800-361-5013

ANNONCES ENCADRÉES: du lundi au vendredi, de 9h à 17h. 285-7000

Pour publier, changer, corriger ou annuler votre annonce du lundi au vendredi, de 8h à 17h. 285-7111

## AVIS

Les annonceurs sont priés de vérifier la première parution de leurs annonces.

Notre journal se rend responsable d'une seule insertion erronée.

Toutes erreurs, annulations, plaintes doivent être souignées avant 17 h pour être corrigées ou annulées le lendemain.

(Lundi au vendredi)

# 285-7111

# 285-7111

La Presse

IMMOBILIER

133 ILE DE MONTRÉAL

A LOUER
AHUNTSIC Donatella 58-Subite
très beau 1/1 sur 2 étages, grande
cour, 388-303 ou 287-0911.

133 ILE DE MONTRÉAL

A LOUER
BERRI et Liège, 3/1 chauffé, 2e
étage, 384-5407.

133 ILE DE MONTRÉAL

A LOUER
C.D.M. Goyer 3010, 4 1/2 x 3 1/2, propre,
tranquille, libre, 727-3731.

133 ILE DE MONTRÉAL

A LOUER
DOMAINE ST-SULPICE, 4 1/2 poêle,
réfrigérateur, entrée lav./sac.,
cuisine, 322-9134, 324-2133.

133 ILE DE MONTRÉAL

A LOUER
METRO JARRY, 3/1, propre,
confortable, 3305 75-979, 276-9187.

133 ILE DE MONTRÉAL

A LOUER
N.D.G. 2 1/2, 3 1/2, 4 1/2, 1 mois gratuit,
2795, garage, 664-1811.

133 ILE DE MONTRÉAL

A LOUER
P.A.T., grands 4 1/2, près de tous
services, autobus à la porte,
très lumineux, secteur résidentiel,
libres immédiatement, 642-7533 ou
181-2141.

133 ILE DE MONTRÉAL

A LOUER
R.D.P., 4 1/2 pièces, haut triple,
construction récente, secteur popu-
laire, 1 mois gratuit, 448-8177.

133 ILE DE MONTRÉAL

A LOUER
AHUNTSIC Donatella 58-Subite
très beau 1/1 sur 2 étages, grande
cour, 388-303 ou 287-0911.

133 ILE DE MONTRÉAL

A LOUER
BERRI et Liège, 3/1 chauffé, 2e
étage, 384-5407.

133 ILE DE MONTRÉAL

A LOUER
C.D.M. Goyer 3010, 4 1/2 x 3 1/2, propre,
tranquille, libre, 727-3731.

133 ILE DE MONTRÉAL

A LOUER
DOMAINE ST-SULPICE, 4 1/2 poêle,
réfrigérateur, entrée lav./sac.,
cuisine, 322-9134, 324-2133.

133 ILE DE MONTRÉAL

A LOUER
METRO JARRY, 3/1, propre,
confortable, 3305 75-979, 276-9187.

133 ILE DE MONTRÉAL

A LOUER
N.D.G. 2 1/2, 3 1/2, 4 1/2, 1 mois gratuit,
2795, garage, 664-1811.

133 ILE DE MONTRÉAL

A LOUER
P.A.T., grands 4 1/2, près de tous
services, autobus à la porte,
très lumineux, secteur résidentiel,
libres immédiatement, 642-7533 ou
181-2141.

133 ILE DE MONTRÉAL

A LOUER
R.D.P., 4 1/2 pièces, haut triple,
construction récente, secteur popu-
laire, 1 mois gratuit, 448-8177.

133 ILE DE MONTRÉAL

A LOUER
AHUNTSIC Donatella 58-Subite
très beau 1/1 sur 2 étages, grande
cour, 388-303 ou 287-0911.

133 ILE DE MONTRÉAL

A LOUER
BERRI et Liège, 3/1 chauffé, 2e
étage, 384-5407.

133 ILE DE MONTRÉAL

A LOUER
C.D.M. Goyer 3010, 4 1/2 x 3 1/2, propre,
tranquille, libre, 727-3731.

133 ILE DE MONTRÉAL

A LOUER
DOMAINE ST-SULPICE, 4 1/2 poêle,
réfrigérateur, entrée lav./sac.,
cuisine, 322-9134, 324-2133.

133 ILE DE MONTRÉAL

A LOUER
METRO JARRY, 3/1, propre,
confortable, 3305 75-979, 276-9187.

133 ILE DE MONTRÉAL

A LOUER
N.D.G. 2 1/2, 3 1/2, 4 1/2, 1 mois gratuit,
2795, garage, 664-1811.

133 ILE DE MONTRÉAL

A LOUER
P.A.T., grands 4 1/2, près de tous
services, autobus à la porte,
très lumineux, secteur résidentiel,
libres immédiatement, 642-7533 ou
181-2141.

133 ILE DE MONTRÉAL

A LOUER
R.D.P., 4 1/2 pièces, haut triple,
construction récente, secteur popu-
laire, 1 mois gratuit, 448-8177.

133 ILE DE MONTRÉAL

A LOUER
AHUNTSIC Donatella 58-Subite
très beau 1/1 sur 2 étages, grande
cour, 388-303 ou 287-0911.

133 ILE DE MONTRÉAL

A LOUER
BERRI et Liège, 3/1 chauffé, 2e
étage, 384-5407.

133 ILE DE MONTRÉAL

A LOUER
C.D.M. Goyer 3010, 4 1/2 x 3 1/2, propre,
tranquille, libre, 727-3731.

133 ILE DE MONTRÉAL

A LOUER
DOMAINE ST-SULPICE, 4 1/2 poêle,
réfrigérateur, entrée lav./sac.,
cuisine, 322-9134, 324-2133.

133 ILE DE MONTRÉAL

A LOUER
METRO JARRY, 3/1, propre,
confortable, 3305 75-979, 276-9187.

133 ILE DE MONTRÉAL

A LOUER
N.D.G. 2 1/2, 3 1/2, 4 1/2, 1 mois gratuit,
2795, garage, 664-1811.

133 ILE DE MONTRÉAL

A LOUER
P.A.T., grands 4 1/2, près de tous
services, autobus à la porte,
très lumineux, secteur résidentiel,
libres immédiatement, 642-7533 ou
181-2141.

133 ILE DE MONTRÉAL

A LOUER
R.D.P., 4 1/2 pièces, haut triple,
construction récente, secteur popu-
laire, 1 mois gratuit, 448-8177.

133 ILE DE MONTRÉAL

A LOUER
AHUNTSIC Donatella 58-Subite
très beau 1/1 sur 2 étages, grande
cour, 388-303 ou 287-0911.

133 ILE DE MONTRÉAL

A LOUER
BERRI et Liège, 3/1 chauffé, 2e
étage, 384-5407.

133 ILE DE MONTRÉAL

A LOUER
C.D.M. Goyer 3010, 4 1/2 x 3 1/2, propre,
tranquille, libre, 727-3731.

133 ILE DE MONTRÉAL

A LOUER
DOMAINE ST-SULPICE, 4 1/2 poêle,
réfrigérateur, entrée lav./sac.,
cuisine, 322-9134, 324-2133.

133 ILE DE MONTRÉAL

A LOUER
METRO JARRY, 3/1, propre,
confortable, 3305 75-979, 276-9187.

133 ILE DE MONTRÉAL

A LOUER
N.D.G. 2 1/2, 3 1/2, 4 1/2, 1 mois gratuit,
2795, garage, 664-1811.

133 ILE DE MONTRÉAL

A LOUER
P.A.T., grands 4 1/2, près de tous
services, autobus à la porte,
très lumineux, secteur résidentiel,
libres immédiatement, 642-7533 ou
181-2141.

133 ILE DE MONTRÉAL

A LOUER
R.D.P., 4 1/2 pièces, haut triple,
construction récente, secteur popu-
laire, 1 mois gratuit, 448-8177.

133 ILE DE MONTRÉAL

A LOUER
AHUNTSIC Donatella 58-Subite
très beau 1/1 sur 2 étages, grande
cour, 388-303 ou 287-0911.

133 ILE DE MONTRÉAL

A LOUER
BERRI et Liège, 3/1 chauffé, 2e
étage, 384-5407.

133 ILE DE MONTRÉAL

A LOUER
C.D.M. Goyer 3010, 4 1/2 x 3 1/2, propre,
tranquille, libre, 727-3731.

133 ILE DE MONTRÉAL

A LOUER
DOMAINE ST-SULPICE, 4 1/2 poêle,
réfrigérateur, entrée lav./sac.,
cuisine, 322-9134, 324-2133.

133 ILE DE MONTRÉAL

A LOUER
METRO JARRY, 3/1, propre,
confortable, 3305 75-979, 276-9187.

133 ILE DE MONTRÉAL

A LOUER
N.D.G. 2 1/2, 3 1/2, 4 1/2, 1 mois gratuit,
2795, garage, 664-1811.

133 ILE DE MONTRÉAL

A LOUER
P.A.T., grands 4 1/2, près de tous
services, autobus à la porte,
très lumineux, secteur résidentiel,
libres immédiatement, 642-7533 ou
181-2141.

133 ILE DE MONTRÉAL

A LOUER
R.D.P., 4 1/2 pièces, haut triple,
construction récente, secteur popu-
laire, 1 mois gratuit, 448-8177.

133 ILE DE MONTRÉAL

A LOUER
AHUNTSIC Donatella 58-Subite
très beau 1/1 sur 2 étages, grande
cour, 388-303 ou 287-0911.

133 ILE DE MONTRÉAL

A LOUER
BERRI et Liège, 3/1 chauffé, 2e
étage, 384-5407.

133 ILE DE MONTRÉAL

A LOUER
C.D.M. Goyer 3010, 4 1/2 x 3 1/2, propre,
tranquille, libre, 727-3731.

133 ILE DE MONTRÉAL

A LOUER
DOMAINE ST-SULPICE, 4 1/2 poêle,
réfrigérateur, entrée lav./sac.,
cuisine, 322-9134, 324-2133.

133 ILE DE MONTRÉAL

A LOUER
METRO JARRY, 3/1, propre,
confortable, 3305 75-979, 276-9187.

133 ILE DE MONTRÉAL

A LOUER
N.D.G. 2 1/2, 3 1/2, 4 1/2, 1 mois gratuit,
2795, garage, 664-1811.

133 ILE DE MONTRÉAL

A LOUER
P.A.T., grands 4 1/2, près de tous
services, autobus à la porte,
très lumineux, secteur résidentiel,
libres immédiatement, 642-7533 ou
181-2141.

133 ILE DE MONTRÉAL

A LOUER
R.D.P., 4 1/2 pièces, haut triple,
construction récente, secteur popu-
laire, 1 mois gratuit, 448-8177.

133 ILE DE MONTRÉAL

A LOUER
AHUNTSIC Donatella 58-Subite
très beau 1/1 sur 2 étages, grande
cour, 388-303 ou 287-0911.

133 ILE DE MONTRÉAL

A LOUER
BERRI et Liège, 3/1 chauffé, 2e
étage, 384-5407.

133 ILE DE MONTRÉAL

A LOUER
C.D.M. Goyer 3010, 4 1/2 x 3 1/2, propre,
tranquille, libre, 727-3731.

133 ILE DE MONTRÉAL

A LOUER
DOMAINE ST-SULPICE, 4 1/2 poêle,
réfrigérateur, entrée lav./sac.,
cuisine, 322-9134, 324-2133.

133 ILE DE MONTRÉAL

A LOUER
METRO JARRY, 3/1, propre,
confortable, 3305 75-979, 276-9187.

133 ILE DE MONTRÉAL

A LOUER
N.D.G. 2 1/2, 3 1/2, 4 1/2, 1 mois gratuit,
2795, garage, 664-1811.

133 ILE DE MONTRÉAL

A LOUER
P.A.T., grands 4 1/2, près de tous
services, autobus à la porte,
très lumineux, secteur résidentiel,
libres immédiatement, 642-7533 ou
181-2141.

133 ILE DE MONTRÉAL

A LOUER
R.D.P., 4 1/2 pièces, haut triple,
construction récente, secteur popu-
laire, 1 mois gratuit, 448-8177.

133 ILE DE MONTRÉAL

A LOUER
AHUNTSIC Donatella 58-Subite
très beau 1/1 sur 2 étages, grande
cour, 388-303 ou 287-0911.

133 ILE DE MONTRÉAL

A LOUER
BERRI et Liège, 3/1 chauffé, 2e
étage, 384-5407.

133 ILE DE MONTRÉAL

A LOUER
C.D.M. Goyer 3010, 4 1/2 x 3 1/2, propre,
tranquille, libre, 727-3731.

133 ILE DE MONTRÉAL

A LOUER
DOMAINE ST-SULPICE, 4 1/2 poêle,
réfrigérateur, entrée lav./sac.,
cuisine, 322-9134, 324-2133.

133 ILE DE MONTRÉAL

A LOUER
METRO JARRY, 3/1, propre,
confortable, 3305 75-979, 276-9187.

133 ILE DE MONTRÉAL

A LOUER
N.D.G. 2 1/2, 3 1/2, 4 1/2, 1 mois gratuit,
2795, garage, 664-1811.

133 ILE DE MONTRÉAL

A LOUER
P.A.T., grands 4 1/2, près de tous
services, autobus à la porte,
très lumineux, secteur résidentiel,
libres immédiatement, 642-7533 ou
181-2141.

133 ILE DE MONTRÉAL

A LOUER
R.D.P., 4 1/2 pièces, haut triple,
construction récente, secteur popu-
laire, 1 mois gratuit, 448-8177.

133 ILE DE MONTRÉAL

A LOUER
AHUNTSIC Donatella 58-Subite
très beau 1/1 sur 2 étages, grande
cour, 388-303 ou 287-0911.

133 ILE DE MONTRÉAL

A LOUER
BERRI et Liège, 3/1 chauffé, 2e
étage, 384-5407.

133 ILE DE MONTRÉAL

A LOUER
C.D.M. Goyer 3010, 4 1/2 x 3 1/2, propre,
tranquille, libre, 727-3731.

133 ILE DE MONTRÉAL

A LOUER
DOMAINE ST-SULPICE, 4 1/2 poêle,
réfrigérateur, entrée lav./sac.,
cuisine, 322-9134, 324-2133.

133 ILE DE MONTRÉAL

A LOUER
METRO JARRY, 3/1, propre,
confortable, 3305 75-979, 276-9187.

133 ILE DE MONTRÉAL

A LOUER
N.D.G. 2 1/2, 3 1/2, 4 1/2, 1 mois gratuit,
2795, garage, 664-1811.

133 ILE DE MONTRÉAL

A LOUER
P.A.T., grands 4 1/2, près de tous
services, autobus à la porte,
très lumineux, secteur résidentiel,
libres immédiatement, 642-7533 ou
181-2141.

133 ILE DE MONTRÉAL

A LOUER
R.D.P., 4 1/2 pièces, haut triple,
construction récente, secteur popu-
laire, 1 mois gratuit, 448-8177.

133 ILE DE MONTRÉAL

A LOUER
AHUNTSIC Donatella 58-Subite
très beau 1/1 sur 2 étages, grande
cour, 388-303 ou 287-0911.

133 ILE DE MONTRÉAL

A LOUER
BERRI et Liège, 3/1 chauffé, 2e
étage, 384-5407.

133 ILE DE MONTRÉAL

A LOUER
C.D.M. Goyer 3010, 4 1/2 x 3 1/2, propre,
tranquille, libre, 727-3731.

133 ILE DE MONTRÉAL

A LOUER
DOMAINE ST-SULPICE, 4 1/2 poêle,
réfrigérateur, entrée lav./sac.,
cuisine, 322-9134, 324-2133.

133 ILE DE MONTRÉAL

A LOUER
METRO JARRY, 3/1, propre,
confortable, 3305 75-979, 276-9187.

133 ILE DE MONTRÉAL

A LOUER
N.D.G. 2 1/2, 3 1/2, 4 1/2, 1 mois gratuit,
2795, garage, 664-1811.

133 ILE DE MONTRÉAL

A LOUER
P.A.T., grands 4 1/2, près de tous
services, autobus à la porte,
très lumineux, secteur résidentiel,
libres immédiatement, 642-7533 ou
181-2141.

133 ILE DE MONTRÉAL

A LOUER
R.D.P., 4 1/2 pièces, haut triple,
construction récente, secteur popu-
laire, 1 mois gratuit, 448-8177.

VOTRE HOROSCOPE

DU 22 JUIN AU 22 JUILLET
CANCER
Tout ce qui touche votre travail peut être bon, mais vous n'en verrez les dividendes que dans un temps éloigné. Il faudra être patient et avoir surtout confiance en l'avenir. Votre vie sociale est très animée, mais cela ne vous suffit guère. Vous avez l'impression que quelque chose vous manque. Il y aura possibilité d'y allier votre vie affective, mais les résultats seront douteux.

DU 23 JUILLET AU 23 AOUT
LION
Plusieurs occupations routinières exigeront votre attention aujourd'hui. Si vous désirez avoir l'esprit en paix et passer à des choses plus agréables, vous devrez, le plus rapidement possible, venir à bout de ces tracasseries. Seul votre sens de l'humour pourra dénouer cette situation quelque peu embarrassante.

DU 24 AOUT AU 22 SEPTEMBRE
VIERGE
Vous ferez preuve d'originalité dans vos occupations. Vos méthodes paraîtront parfois excentriques, mais auront de remarquables résultats dans l'exercice de vos fonctions ou dans le déroulement de vos activités. Tout ce que vous entreprendrez dans votre vie sociale sera fait sérieusement. Il se peut que vous ayez à rompre des liens que vous auriez cru éternels. Vous ressentirez un besoin de solitude.

DU 23 SEPTEMBRE AU 23 OCTOBRE
BALANCE
Vous serez très imaginatif aujourd'hui. Alors, employez ce potentiel à créer de nouvelles idées qui pourraient jouer un rôle important dans votre carrière. Par contre, vous devrez faire un effort si vous voulez que vos relations affectives aboutissent. N'attendez pas que toute situation se dénoue d'elle-même; agissez. Soyez honnête et osez vous montrer tel que vous êtes.

DU 24 OCTOBRE AU 22 NOVEMBRE
SCORPION
L'expérience acquise au fil des ans vous sera très utile dans l'exercice de vos activités personnelles ou professionnelles. Vous n'épargnerez ni vos compétences ni vos soins dans l'exécution de vos tâches. Vous serez très exalté dans votre vie sentimentale. Vous ressentirez le besoin de vous rattacher à quelque chose de très solide émotivement.

DU 23 NOVEMBRE AU 21 DÉCEMBRE
SAGITTAIRE
Vous serez dans une forme exceptionnelle aujourd'hui. Tout ce que vous organiserez se déroulera à la perfection. Vous serez très apprécié. Cependant, ce que vous monte pas à la tête, car si vous exagérez, vous vous retrouverez dans le rôle du clown. La personne aimée pourrait bien exiger une explication.

DU 22 DÉCEMBRE AU 20 JANVIER
CAPRICORNE
Les événements se succèdent à une vitesse folle aujourd'hui; vous en serez étonné. Une tâche longtemps redoutée sera exécutée rapidement et de main de maître. Vous aurez ainsi le loisir de passer à des choses plus agréables. Certains seront engagés dans une aventure fort romanesque. Vous vous sentirez prêt à risquer le tout pour le tout.

DU 21 JANVIER AU 19 FÉVRIER
VERSEAU
Il se peut que vous manquiez de confiance en vous aujourd'hui. Une situation frustrante pourrait amener un certain désarroi. Au lieu de relever

AVIS LÉGAUX - APPELS D'OFFRES - SOUMISSIONS

**La Voie maritime du Saint-Laurent**    **The St. Lawrence Seaway**

**AVIS AUX ENTREPRENEURS**

Des soumissions cachetées dans des enveloppes fournies par l'Administration de la voie maritime du Saint-Laurent et marquées «SOUMISSION POUR LE CONTRAT NO 12-2071» relativement

**RÉFECTION DES MONOLITHES DES PORTES AMONT ET AVAL, ÉCLUSE I (1987), PROGRAMME DE RÉFECTION, CANAL DE WELLAND, VOIE MARITIME, RÉGION DE L'OUEST**

seront reçues à l'Édifice de la Voie maritime, Pièce 210, 508, avenue Gladia, Casier Postal 370, St. Catharines, Ontario, L2R 6V8, jusqu'à 15 heures, heure avancée de l'est, LE MARDI 28 JUILLET 1987. On pourra se procurer les documents nécessaires à cette adresse contre versement de 100 \$ comptant, ou chèque visé, établi à l'ordre de l'Administration de la voie maritime du Saint-Laurent, montant qui sera remboursable sur réception du document ci-haut, en bon état, dans un délai de 30 jours de la date fixée ci-dessus pour le retour des soumissions.

Pour être admissible, la soumission doit être conforme aux spécifications mentionnées dans les documents fournis et doit être accompagnée de la garantie prescrite. Les termes dans lesquels l'Entrepreneur a présenté son offre constitueront le langage dominant aux fins de la rédaction et de l'application du contrat.

L'Administration ne s'engage pas à accepter la plus basse ou toute autre soumission.

ADMINISTRATION DE LA VOIE MARITIME DU SAINT-LAURENT, OTTAWA, LE 6 JUILLET 1987

Le secrétaire, V.C. Durant.

**Canada**

**23 morts et 300 disparus en Zambie**

Reuter  
MANSA, Zambie

■ Vingt-trois personnes ont péri noyées et plus de 300 sont portées disparues dans le nord de la Zambie, ou un bac rempli de passagers a coulé dimanche dans la rivière Luapula, a annoncé hier la police.

L'incident s'est produit dimanche matin sur la rivière qui marque la frontière entre la Zambie et son voisin du nord, le Zaïre, près du port de Katabulwe, à 640 km au nord de Lusaka, a indiqué par téléphone le chef de la police de la province de Luapula, Baldwin Kaila.

Le bac Maria, lourdement chargé, a coulé après avoir heurté un banc de sable, a-t-il indiqué. Sur les quelque 470 passagers, de nationalités zambienne et zaïroise, plus de 300 sont portés disparus, 23 corps ont été retrouvés et environ 80 personnes ont pu gagner la rive à la nage, a déclaré Kaila.

On n'a connu que lundi les détails de cette catastrophe, à cause des problèmes de communication avec cette lointaine région du nord, qui entraînent également les opérations de secours, a expliqué le chef de la police de Luapula.

La plupart des survivants voyageaient sur le pont supérieur, et ont pu nager jusqu'aux rives lorsque le bac a coulé.



**COLLÈGE LASALLE**

UNE AUTRE RÉUSSITE POUR LE COLLÈGE LASALLE



Les 29, 30 et 31 mai dernier se tenait le premier Séminaire national académique de tricot machine présenté par le Collège LaSalle.

Lors de cet événement, le président du conseil d'administration du Collège LaSalle, M. Jean-Paul Morin, et la vice-présidente du Collège LaSalle, Mme Michèle Boulanger-Bussièrre, ont tenu à souligner le travail magnifique de Mme Diane Labrecque, professeur de tricot machine au Collège LaSalle et principale organisatrice du séminaire.

Tenu sur trois (3) jours, ce séminaire a accueilli des conférenciers du Canada, des États-Unis et de l'Angleterre. De plus, le samedi soir, lors d'un banquet au Ritz Carlton, un défilé de mode des plus créatifs a été présenté aux différents invités.

Somme toute, une première au Collège LaSalle des plus réussies.

**appel d'offres**

Gouvernement du Québec

Les ministères se réservent le droit de refuser toutes les soumissions présentées, même la plus basse.

**Ministère de l'Agriculture, des Pêcheries et de l'Alimentation**

Projet no JH0180 — Réfection de la toiture de l'atelier rural Saint-Hyacinthe

Le ministère de l'Agriculture, des Pêcheries et de l'Alimentation demande des soumissions pour la réfection de la toiture de l'atelier rural de Saint-Hyacinthe.

Seuls sont admis à soumissionner les entrepreneurs qui ont leur principale place d'affaires au Québec, qui détiennent la licence requise en vertu de la loi sur la qualification professionnelle des entrepreneurs de construction (L.R.Q. C.Q. 11) et qui auront requis les documents à leur nom.

Un versement de \$5 non remboursable, soit en argent comptant, soit sous forme de chèque ou mandat-poste à l'ordre du ministre des Finances, est requis pour l'obtention des documents.

Garantie de soumission exigée: Les soumissions devront être valables pour une période de quarante-cinq (45) jours et être accompagnées d'un cautionnement représentant 10% du montant de la soumission ou d'un chèque visé correspondant à 5% du montant de la soumission et fait à l'ordre du ministre des Finances.

Vente et consultation de documents: la vente des documents sera faite à l'adresse suivante:

Ministère de l'Agriculture, des Pêcheries et de l'Alimentation  
Institut de technologie agro-alimentaire  
3230, rue Sicotte  
Saint-Hyacinthe (Québec)  
J2S 2M2

À l'attention de monsieur Donald Plante  
no tel. (514) 773-7401

Réception des soumissions: La réception des soumissions sera faite à la même adresse que ci-haut.

Date et heure de réception des soumissions: jeudi 6 août 1987 à 15 heures.

Ghislain Leblond, Sous-ministre

**Québec**

**appel d'offres**

Gouvernement du Québec

Le ministère se réserve le droit de refuser toutes les soumissions présentées, même la plus basse.

**Ministère de l'Agriculture, des Pêcheries et de l'Alimentation**

Projet no JH0180 — Réfection de la toiture de l'atelier rural Saint-Hyacinthe

Le ministère de l'Agriculture, des Pêcheries et de l'Alimentation demande des soumissions pour la réfection de la toiture de l'atelier rural de Saint-Hyacinthe.

Seuls sont admis à soumissionner les entrepreneurs qui ont leur principale place d'affaires au Québec, qui détiennent la licence requise en vertu de la loi sur la qualification professionnelle des entrepreneurs de construction (L.R.Q. C.Q. 11) et qui auront requis les documents à leur nom.

Un versement de \$5 non remboursable, soit en argent comptant, soit sous forme de chèque ou mandat-poste à l'ordre du ministre des Finances, est requis pour l'obtention des documents.

Garantie de soumission exigée: Les soumissions devront être valables pour une période de quarante-cinq (45) jours et être accompagnées d'un cautionnement représentant 10% du montant de la soumission ou d'un chèque visé correspondant à 5% du montant de la soumission et fait à l'ordre du ministre des Finances.

Vente et consultation de documents: La vente des documents sera faite à l'adresse suivante:

Ministère de l'Agriculture, des Pêcheries et de l'Alimentation  
Institut de technologie agro-alimentaire  
3230, rue Sicotte  
Saint-Hyacinthe (Québec)  
J2S 2M2

À l'attention de monsieur Donald Plante  
no tel. (514) 773-7401

Réception des soumissions: La réception des soumissions sera faite à la même adresse que ci-haut.

Date et heure de réception des soumissions: jeudi 6 août 1987 à 15 heures.

Ghislain Leblond, Sous-ministre

**Québec**

Travaux publics Canada    Public Works Canada

**APPEL D'OFFRES**

LES SOUMISSIONS CACHETÉES, visant le(s) entreprise(s) ou service(s) énuméré(s) ci-après, adressées au Gestionnaire régional, politique et administration des contrats région du Québec, Travaux publics Canada, Complexe Guy-Favreau, 200 ouest, boul. Dorchester, tour est, 8e étage (si par courrier, pièce 702-14), Montréal (Québec) H2Z 1X4 seront reçues jusqu'à 15:00, à la date limite indiquée. On peut se procurer les documents de soumission par l'entremise du bureau de distribution à l'adresse précitée. Téléphone: 283-2497.

**SERVICE**

Appel d'offres no 87M-621-0040-1  
Pour Environnement Canada  
Nettoyage intérieur et entretien du terrain  
Immeuble du gouvernement du Canada  
1179, rue de Bleury  
Montréal (Québec)

Date limite: Mercredi le 29 juillet 1987

Dépôt: Aucun

Informations générales:  
Tél.: (514) 283-2497 / 6554

Informations techniques:  
Tél.: (514) 283-6548

**INSTRUCTIONS**

Le Ministère ne s'engage à accepter ni la plus basse ni aucune des soumissions.

**Canada**

Style, qualité et valeur.

Voilà...

PLACE

TROTTOIR

**VENTE  
HERCULE!**

**PROFITEZ DES TRAVAUX  
D'AGRANDISSEMENT**

DES RABAIS  
MUSCLÉS...

jusqu'à

En vigueur du  
**7 au 11 juillet 1987**

Suivez  
«Adélarde et Lucette»

dans le mail et profitez  
des super-aubaines dans  
plusieurs de nos magasins.



PLACE

**Vertu**



3131, Côte-Vertu, coin boul. Cavendish  
Sortie 62 de la Transcanadienne ou  
autobus 121 ouest du métro Côte-Vertu.

SEARS

la aie

provigo

mart

ET PLUS DE 175 MAGASINS ET SERVICES.