

La Villa du Poulet à Rimouski

Dons de \$300.00 à deux organismes de la région



M. Denis Trudel, président du Club Optimiste de Rimouski.

(Photo Le Rimouskois, C.P.)



M. Eugène Ruest de la Fabrique de Ste-Cécile de Bic.

(Photo Le Rimouskois, C.P.)

Comme à chaque année, la Villa du Poulet de Rimouski voit à poursuivre l'oeuvre de la Fondation du Colonel Sanders. En effet, en vue de venir en aide à divers organismes du milieu, la Villa du Poulet de Rimouski a remis, dernièrement, à deux

organismes oeuvrant dans la région un chèque de 300 dollars soit à la Fabrique de Ste-Cécile de Bic et au Club Optimiste de Rimouski. Depuis maintenant près de sept ans que la Villa du Poulet de Rimouski oeuvre dans la communauté rimouskoise.

Pour vos achats des Fêtes

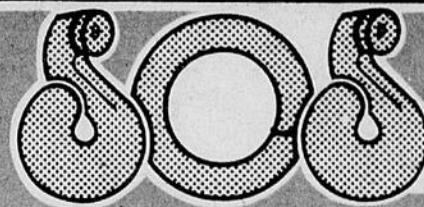

informations
DE L'EST INC

a sélectionné pour vous un groupe de marchands qualifiés et de compétence reconnue.

VOICI LES VRAIS SPÉCIALISTES DE LA RÉGION:

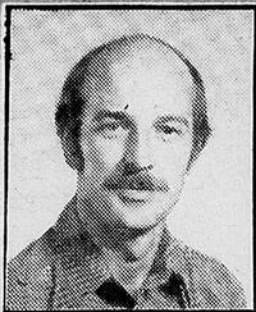

Roger Bérubé, co-prop.



Jean-Claude Roy, co-prop.

- ACIER (fabricant)**
Egide Jean inc.
- AGENCE DE PUBLICITÉ**
Maurice Gagnon Publicité inc.
- AMBULANCE**
Ambulance Desjardins inc.
- APPAREILS ÉLECTRONIQUES**
Amiot & Goulet inc.
- APPAREILS MÉNAGERS (réparations)**
Lepage & Simard inc.
Mario Lavoie Service enr.
- ASSURANCE-VIE**
Patrice Nadeau (Impériale)
- AUTOMOBILES (réparation carrosserie d')**
Automobiles R.P. inc.
- AUTOMOBILES (vitres d')**
Vitre d'auto Fortier inc.
- BRASSERIE**
Brasserie l'Etrier
- COIFFURE HOMMES ET DAMES (salon de)**
Salon Bonnie'n Clyde inc.
Salon Toi & Moi enr.
- CONCIERGERIE**
Conciergerie Mobile inc.

- DÉCORATION AMÉNAGEMENT**
Atelier de Dessin inc.
- DÉPANNEUR (24 heures)**
Pâtisserie Lacasse enr.
- EAU (traitement d')**
Centre d'eau pure enr.
- ÉCHAFAUDAGE, BÉTON (petites quantités)**
Échafaudages du Bas St-Laurent inc.
- ÉLECTRICIEN (entrepreneur)**
Roger Desjardins inc.
- EXCAVATION TERRASSEMENT**
Les Entreprises H.A.F. inc.
- FESTIVAL**
Festival d'Automne de Rimouski (Corporation du)
- IMPRIMERIE**
Imprimerie Labbé enr.
- INFORMATIQUE (traitement des données)**
Ordinateur 2000 inc.
- ISOLATION THERMIQUE**
Isolation de l'est du Québec inc.
- MARCHÉ D'ALIMENTATION**
Métro J.B. Sirois & Fils inc.

- CONDUIT D'ÉCHAPPEMENT**
Centre du Silencieux M.G. inc.
- ÉBÉNISTERIE**
Hermel Lebel Inc.

A VOTRE SERVICE



Stella Pelletier

722-8111

- MATELAS, MEUBLES NON-PEINTS**
Centre du Matelas de la pointe inc.
- MATÉRIAUX DE CONSTRUCTION**
Matériaux de la pointe inc.
- MEUBLES ET APPAREILS MÉNAGERS**
Meubles de Rimouski inc.
Eugène Rioux & Fils Itée
- MOTEL**
Séjour l'Ermité
- MOTEUR ESSENCE (petit)**
Mini Mécanique inc.
- PEINTURE ET ACCESSOIRES**
Le Centre de la peinture enr. (KEM)
Matériaux B.G.B. Itée (SICO)
- PÉPINIÈRE, HORTICULTEUR**
Fred Lamontagne inc.
- PHARMACIE**
Louis Papineau Service Pharmaprix
- PLANCHER (recouvrement de)**
Beaulieu Décor inc.
Romuald Turgeon & Fils inc.
- PLOMBERIE**
Plomberie Mobile inc.
Quincaillerie Gérald Leblond Itée
- POÈLE À BOIS (équipement)**
Boutique Autour du Feu inc.

- PUITS ARTÉSIENS (forage de)**
Bernard Lizotte & Fils inc.
- REMBOURRAGE**
Rembourrage Potvin & Fils
- REMORQUAGE**
Garage Jacques D'Anjou
- RESTAURANT**
Restaurant Mon Copain
- REVÊTEMENT (entrepreneur en)**
Revêtement Gilles Albert inc.
- STATION SERVICE**
Garage Jean-Guy Caron, Irving
Service A. Michaud, Texaco
Service Shell Ruest inc.
- SUSPENSION, ALIGNEMENT**
Alignement P.M.M. inc.
- TRANSMISSION (réparation)**
Jones Transmission inc.
- VÊTEMENT POUR HOMMES**
Place Masculine Jean Beaulieu inc.
- VÊTEMENTS UNISEX**
Boutique Vagabond inc.
- VÉTÉINAIRE**
Hôpital Vétérinaire de Rimouski enr.
- VITRERIE**
Vitrerie Morin inc.

L'or et l'argent

Trente moyens de vaincre l'inflation

- cinq façons d'acheter de l'or ou de l'argent
- neuf façons de faire fructifier ses épargnes
- établir une bonne politique économique
- éviter la surprotection
- se soucier de ses comptes d'épargne
- abaisser le coût de l'éducation
- savoir monnayer
- savoir dépenser
- préserver la liberté de l'économie
- assurer les profits afin d'abaisser les coûts
- réévaluer les monnaies
- s'autofinancer
- diminuer la consommation
- geler les dépenses gouvernementales
- rendre efficace le fonctionnarisme
- réduire l'accroissement de la masse monétaire
- améliorer la productivité
- éliminer les déficits budgétaires

Michel D. Lecours est chercheur et coanimateur à Télé-Métropole pour l'émission L'or et l'argent. Il est associé principal du Centre de services en connaissances économiques

(CESCONOMIC), organisme de promotion des connaissances économiques.

Depuis toujours, la richesse a fasciné les hommes. Les gouvernements, à tour de rôle, ont cherché les moyens de hausser le niveau de leur économie nationale. En somme, nous cherchons tous à améliorer nos conditions de vie. Mais comment faire? Existe-il des moyens simples, efficaces, qui soient à la portée de tout le monde, ou bien la fortune ne sourit-elle qu'aux privilégiés?

Michel Lecours est consultant en éducation économique. Depuis de nombreuses années, il initie le public aux rouages de la petite et de la grande économie. L'or et l'argent nous apprend comment investir, comment faire profiter nos épargnes, comment fonctionne la bourse, d'où vient l'argent, quelles sont les valeurs économiques durables. Et à travers tout cela, quels sont les moyens dont disposent les citoyens et les gouvernements pour vaincre ce fléau contemporain: l'inflation!



Dominique, le lundi 10 décembre à 19h30

Julie se marie

Grande nouvelle, Julie se marie, du moins c'est ce qu'elle annonce toute fière, toute excitée, à Dominique, qui n'en croit pas ses oreilles.

L'élu de son cœur, Roger, qu'elle ne connaît que depuis à peine trois semaines, l'a complètement subjuguée, c'est le coup de foudre et ils ont décidé de s'unir pour la vie.

Comme de raison, vu que Julie et son Roger n'ont pas de famille, Jean-Paul et Dominique serviront de témoins et la réception aura lieu à l'appartement de cette dernière.

Lorsque le moment sera venu de dire le "oui" sacramentel, Julie ne sera-t-elle pas effarouchée par les responsabilités de cette

nouvelle vie qui s'ouvre devant elle?

Une épisode à faire sourire les futurs mariés et les autres à l'écran de CFER TV lundi le 10 décembre à 19h30. Dominique.



Laurent Lévesque

Représentant Rimouski
Nos services : Assurance-vie, hypothécaire, collective et fond de pension.



Nous sommes maintenant déménagés au 303 ouest, St-Jean-Baptiste

Venez nous rencontrer dans notre nouveau local

"Nombreux spéciaux"

Aucune offre raisonnable ne sera refusée.

- Mobiliers de chambre, cuisine, salon
- Appareils électriques
- Etc.

303 ouest, St-Jean-Baptiste
Rimouski
723-814

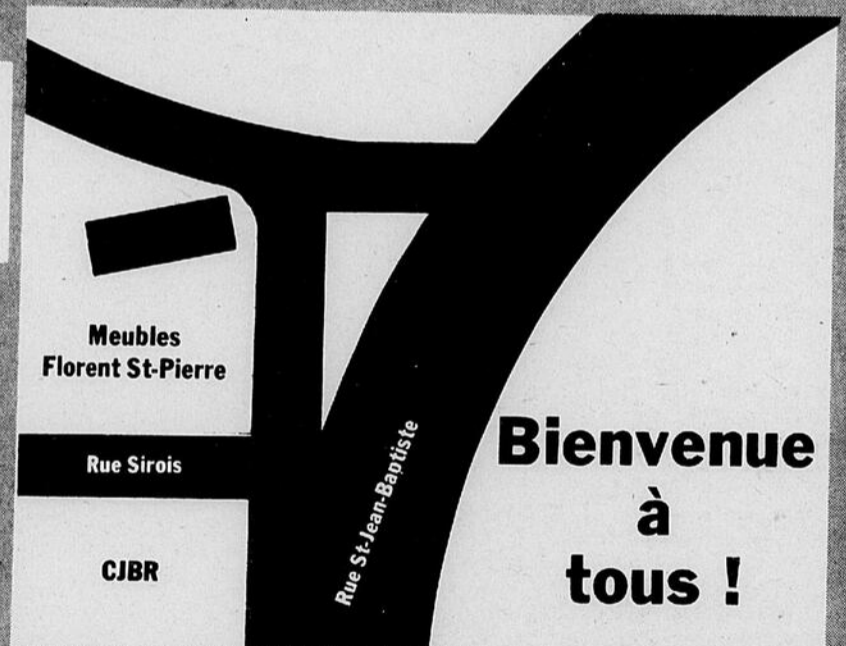

Les meubles
Florent St-Pierre enr.

Publication du 10e recueil des décisions disciplinaires concernant les corporations professionnelles

L'Office des professions du Québec a rendu public récemment le premier numéro pour 1979 du recueil des **Décisions disciplinaires concernant les corporations professionnelles**. Ce recueil contient 192 décisions communiquées à l'Office entre le 1er janvier et le 30 juin 1979.

Origines des décisions

De ce nombre, 18 proviennent du Tribunal des professions et 174 émanent des comités de discipline des 10 corporations professionnelles suivantes: architectes (3) avocats, (5), dentistes (3), denturologistes (106), infirmière et infirmier, (1), ingénieur (1), médecins (4), médecins vétérinaires (9), notaires (1) et pharmaciens (41).

Sanctions

Des 174 décisions rendues par les comités de discipline, 153 comportent

une condamnation incluant une ou plusieurs des sanctions suivantes: la réprimande (107); l'amende, dont le montant se situe entre \$200.00 et \$4,000.00 (100); l'obligation de rembourser à des clients les sommes appropriées sans droit (1); et, la radiation du tableau des membres (9). Cette dernière sanction, qui implique la suspension du droit d'exercice a été imposée à 2 avocats, 1 dentiste, 1 ingénieur, 3 médecins et 2 pharmaciens qui ont été radiés de façon temporaire, pour des périodes allant de 1 mois à 5 ans. Quant aux 21 autres décisions, 5 d'entre elles rejettent la plainte portée contre le professionnel tandis que des 16 autres portent sur des questions de procédure.

Le Tribunal des professions

Par ailleurs, les 18 requêtes entendues par le Tribunal des professions concernent des décisions rendues

par les comités de discipline des corporations professionnelles des avocats (1), des dentistes(1), des infirmières et infirmiers (5), des ingénieurs (2), des médecins (2) et des pharmaciens (7). De ces requêtes, 7 impliquent de la part du Tribunal un jugement sur le fond de l'affaire, tandis que 11 ont trait uniquement

à des questions de procédure. Des 7 requêtes impliquant de la part du Tribunal un jugement sur le fond de l'affaire, 6 ont été présentées par le professionnel ayant fait l'objet d'une sanction par le comité de discipline compétent, tandis que 1 appel a été logé par le syndicat de la corporation professionnelle intéressée.

Le Tribunal a rejeté 4 des 7 pourvois en appel portant sur le fond, ce qui a eu pour effet de maintenir la décision du comité de discipline. Par ailleurs, dans les 3 autres cas, le Tribunal a modifié la décision rendue par un comité de discipline et réduit la sentence prononcée contre le professionnel.



design leblanc

Jouons avec les lettres

par Louis Doyon-Richard

Enfin, voici une méthode "sans douleur" pour apprendre à lire et à écrire! Jouons avec les lettres fera la joie des adultes, parents et professeurs, pour qui il constituera un instrument pédagogique efficace et facile à utiliser, et celle encore plus grande des enfants qui apprendront à lire et à écrire en jonglant avec les lettres, les syllabes et les mots.

Écrit par une spécialiste renommée de l'enfance, Louise Doyon-Richard, ce livre vous propose environ 150 jeux facilement modifiables en toutes situations et qui ne demandent qu'un matériel simple et peu coûteux: du papier, des journaux, du carton, des crayons. Ces jeux ont déjà fait leurs preuves: expérimentés en classe, ils ont

reçu l'approbation unanime des professeurs.

Louis Doyon-Richard a participé à plusieurs colloques sur l'enfance dont celui de la Foire internationale du livre de Bruxelles du 16 au 23 mars dernier. Elle est l'auteur de AIDEZ VOTRE ENFANT A LIRE ET A ECRIRE, et de PREPARER VOTRE ENFANT A L'ECOLE, lequel a été traduit en langue allemande.

JOUONS AVEC LES LETTRES, un livre de 150 pages, est en vente partout au prix de \$5.00

On peut également se le procurer chez le distributeur exclusif au Canada: L'AGENCE DE DISTRIBUTION POPULAIRE INC., 1260, rue Richmond, Pointe-Saint-Charles, H3K 2H2, Québec, (514) 523-1600.

Au Magasin ROBERT ST-PIERRE
316 ave Michaud -- 723-7549

NOUS AVONS EN MAIN :

- Tricolette de nylon en lisières, choix varié,
- Draps imprimés à la livre
- Peinture Sherwin William
- Bottes de travail

le **Place St-Laurent**
70 EST ST-GERMAIN
fromageon
tel. 724-9884



Épicerie spécialisée dans le domaine de:

- La charcuterie fine (jambon, saucisson, salami)
- Le fromage (de chez-nous, importé)
- Et des produits alimentaires importés. (thé, moutarde, chocolat, tisane, biscuits, etc.)



Un service de buffet froid est offert pour tous genres de réceptions, banquets, dîners pour la période des Fêtes.

(Faites vos réservations dès maintenant)

Une gamme de plus de 100 variétés de fromage et de charcuterie est disponible au comptoir.

Spécial pour le temps des Fêtes.

10% de réduction sur cafetières "Expresso" et "Napolitaine"

20% sur moulin à café manuel de différents modèles.



Remisage de votre véhicule et remboursement d'une partie du \$85. payé lors de l'immatriculation



Photo Editeur officiel du Québec

«A chaque année, plus de cent mille véhicules sont remisés.»

Nombreux sont les propriétaires de véhicules automobiles que ne désirent pas utiliser leur véhicule pendant les mois d'hiver. Certains quittent le Québec pour s'installer confortablement sous le soleil, d'autres préfèrent utiliser les transports en commun plutôt que s'attaquer au déneigement de leur véhicule ou risquer les nombreux bris mécaniques provoqués par les grands froids. Bon an mal an, pour plus de 100 000 Québécois, l'hiver est

une période de remisage de l'automobile. Cependant, pour avoir droit au remboursement d'une partie du montant de contribution au régime pu-

blic d'assurance automobile, ces propriétaires doivent effectuer les démarches suivantes.

Ils doivent d'abord se présenter sans attendre au

bureau émetteur le plus près (Bureau des véhicules automobiles ou Caisses populaires participantes) en y apportant la plaque et le

certificat d'immatriculation. Dans attendre parce que d'une part, aucun remboursement n'est effectué rétroactivement à la date de la visite au bureau émetteur et d'autre part, parce que le montant du remboursement varie selon le nombre de mois de remisage complets et non entamés.

Ainsi, au bureau émetteur, on leur remettra un certificat de remisage et une note de crédit, moyennant des frais d'administra-

tion de \$2. Ils pourront alors utiliser cette note de crédit pour le paiement de leur prochaine contribution (lors de la réutilisation du véhicule) ou encore faire parvenir cette note de crédit au Bureau des véhicules automobiles pour obtenir un remboursement en argent.

Si vous désirez des informations supplémentaires, n'hésitez pas à composer sans frais d'interurbain 1-800-361-7620.

Attention aux émanations de monoxyde de carbone

Les utilisateurs de poêle à charbon de bois ou au gaz propane et de génératrice d'urgence doivent toujours s'assurer que leur appareil est situé dans un endroit bien aéré (que ce soit une tente, une roulotte ou une pièce de la maison) pour permettre aux émanations de monoxyde de carbone de s'échapper facilement vers l'extérieur.

La direction de la Qualité de l'hygiène industrielle d'Environnement Québec rappelle encore cette année à la population, à l'approche de l'hiver, qu'elle doit prendre cette précaution élémentaire pour ne pas mettre sa vie et celle des autres en danger.

En effet, ces appareils produisent du monoxyde de carbone en quantité suffisante pour provoquer des effets nocifs sur l'organisme et même entraîner la mort par asphyxie. Il faut donc les utiliser prudemment.

Louez ou achetez une dactylo ou additionneuse chez GILBERT. Venez à la même occasion le plus grand choix de claviers portatifs de marques réputées.

Imprimerie Gilbert Ltée
6 est Evêché - 723-2121

VENTILATION A GRAVITE POUR ELIMINER

- La condensation
- La buée dans les vitres
- Fenêtres endommagées par l'humidité
- Sous-sol trop humide
- Les mauvaises odeurs créées par un degré d'humidité trop élevé

Les Entreprises M.V. Luceville Ltée
(MARC VIGNOLA) 739-3556



BERNIER

Epicerie Boucherie Luceville 739-4944

SPECIAUX EN VIGUEUR DU 5 AU 19 DECEMBRE 1979

BOEUF LOCAL	
STEAK DE RONDE Désossé Grande tranche LB	2.89
STEAK HACHÉ LB	2.59 10 lbs et plus 2.29 LB
BOEUF HACHÉ Très belle qualité LB	1.89
10 livres et plus LB	1.69
RÔTI DE PALETTE ou haut de côtes LB	1.79
10 lbs et plus LB	1.59
T-BONE STEAK	2.79
LONGE DE BOEUF Au complet LB	2.49
RIB STEAK LB	2.69
BOEUF EN CUBES LB	2.29
FOIE DE JEUNE BOEUF LB	.89
ROSBIF DE CÔTES CROISÉES LB	2.39
POINTE DE BOEUF Congelée, importée Complète LB	2.09
FAUX-FILET LB	3.99
PORC HACHÉ Maigre LB	1.59
FESSE DE PORC Complète Env. 17 lbs LB	1.25
CÔTELETTES DE PORC 5 lbs et + LB	1.69 LB 1.89
CUISSES DE POULET Bte 10 lbs	8.99
POITRINES DE POULET Bte 10 lbs	11.99
POULET "Grade Utility" Congelé 5 à 6 lbs LB	.95
BOEUF LOCAL POUR CONGÉLATEUR Aucune catégorie attribuée - Pesanteur avant débitage Le débitage est inclus dans le prix de la vente	
DEMI-BOEUF LB	1.49
PARTIE AVANT LB	1.39
PARTIE ARRIÈRE LB	1.69
DEMI-PORC LB	1.09

IL EST PRÉFÉRABLE DE COMMANDER À L'AVANCE

SURPRENANT

Une note de modernisme chez les meubles Thibault reconnue surtout dans le colonial.

Les amateurs de beaux meubles modernes peuvent maintenant profiter de la qualité de cette maison renommée, pour s'offrir la durabilité et la sobriété de belles lignes modernes créées pour eux, par les meubles Thibault. En montre et en inventaire à votre grand magasin.

17 St. Valérien, Bic Rimouski
736-4377

centre d'achat eugène sioux ET FILS Ltée

50 bourses de \$8,000.00 aux "Jeunes administrateurs"

Pour l'année universitaire 1980-81, le ministère de l'Éducation offre l'équivalent de 50 bourses de \$8 000 aux jeunes administrateurs désireux d'œuvrer ou œuvrant dans les petites et moyennes entreprises du Québec. Deux concours différents sont offerts: l'un pour des études à temps plein, l'autre pour des études à temps partiel.

Pour des études à temps plein

Les candidats désireux de faire carrière dans l'administration d'une petite ou moyenne entreprise du Québec peuvent obtenir une bourse au montant de 8 000 \$ pour des études à temps plein conduisant à la maîtrise en administration des affaires (MBA) ou au doctorat en administration. Les candidats doivent être titulaires d'un diplôme de premier ou de deuxième cycle ou l'équivalent, avoir au moins deux années d'expérience dans un poste de cadre, être citoyen canadien ou immigrant reçu et résider au Québec depuis au moins un an en plus de remplir certaines autres conditions déterminées par ce concours.

Les boursiers de 1979-80, qui solliciteront un renou-

vellement de bourses pour l'année scolaire 1980-81, auront jusqu'au 1er mars 1980 pour faire parvenir leur dossier complet à la Direction générale de l'enseignement supérieur.

Pour des études à temps partiel

Les jeunes administrateurs de petites et moyennes entreprises du Québec peuvent obtenir des bourses (265\$ par crédit complété avec succès au niveau de la maîtrise, 150 \$ par crédit complété avec succès au niveau du baccalauréat) pour des études à temps partiel conduisant à un diplôme de premier ou deuxième cycle universitaire.

Pour être admissible à ce dernier concours, le candidat doit occuper un poste d'administrateur dans une petite ou moyenne entreprise au Québec depuis au moins deux ans et continuer à travailler dans une telle entreprise pendant les études. Il doit également entreprendre ou poursuivre des études dans un programme agréé par le ministère de l'Éducation et conduisant à un diplôme de baccalauréat ou de maîtrise. Enfin, le candidat doit être

citoyen canadien ou immigrant reçu et résider au Québec depuis au moins un an et remplir les autres conditions déterminées par ce concours.

La date limite du dépôt des nouvelles demandes est

fixée au 31 janvier 1980. Les intéressés peuvent se procurer les formulaires officiels d'inscription à la Direction générale de l'enseignement supérieur, 1035* De La Chevrotière, 20e étage, Québec G1R 5A5,

aux directions régionales du ministère de l'Éducation et du ministère de l'Industrie et du Commerce ainsi que dans les services aux étudiants des universités du Québec ou de l'Université d'Ottawa.

L'ONF rafle sept prix au Festival de Chicago

L'Office national du film vient de remporter au Festival du film de Chicago qui a eu lieu du 2 au 18 novembre pas moins de sept prix.

Il s'agit tout d'abord du film à succès "Mourir à tue-tête" d'Anne Claire Poirier qui dans la catégorie long métrage de fiction s'est mérité une plaque d'or, tandis que l'actrice principale, Julie Vincent, était désignée "Meilleure actrice".

Le film "Mourir à tue-tête" qui relate l'histoire d'un viol et dont Michel Brault a signé les images, a également été présenté hors compétition aux festivals de Cannes, New York et Londres ainsi qu'en Grèce, Hollande et Belgique. Au Québec, quelque 80 000 spectateurs ont déjà pu voir cette oeuvre remarquable.

Pour sa part, "L'Age de chaise" de Jean Thomas Bédard triomphait en remportant dans la catégorie du court métrage d'animation un Hugo d'or. Ce document qui est une critique véhémente de notre société et de notre mode de vie a été réalisé avec des techniques utilisées pour la première fois à l'ONF. Dans cette plaque d'argent et "This is your museum speaking" de Lynn Smith obtenait un certificat de mérite.

Enfin "Revolution's orphans" de John N. Smith se voyait décerner dans la catégorie court métrage de fiction un Hugo de bronze et "Margaret Laurence, First Lady of Manawaka" réalisé par Robert Duncan une plaque d'or dans la catégorie documentaire.

Gens d'aujourd'hui! Profitez du compte chèques sans frais de la banque d'aujourd'hui.

BANQUE NATIONALE DU CANADA
Succursale Principale, rue Sans Nom
Votre ville, Province H0H 0J0

PAYEZ A L'ORDRE DE _____ \$ _____

_____ DOLLARS

JEAN SPECIMEN

⑆ 199⑆ ⑆ 12345⑆006⑆ ⑆ 2345⑆67⑆

La banque d'aujourd'hui c'est plus de 15 milliards d'actif, au-delà de 850 succursales et bureaux et des services plus efficaces que jamais.

Un service qui coûte moins cher.

La Banque Nationale a compris qu'elle se devait d'offrir à ses clients des services à la fois rapides et économiques. C'est pourquoi dès le jour 1, elle est la seule à offrir, partout au Canada, un compte chèques sans frais. Il vous permet de faire autant de chèques que vous voulez, sans que ça vous coûte un sou.

Tout le monde n'est pas comptable, et c'est normal. Ce n'est pas toujours facile d'administrer son budget, de bien comprendre ou en encaisser. C'est pour cela que la Banque Nationale numérote vos chèques personnalisés pour vous. Ces numéros apparaissent sur votre relevé de compte mensuel et vous permettent de vous y retrouver sans problème.

Mais, ce n'est pas tout. La Banque Nationale garde vos chèques au cas où un jour vous en auriez besoin.

Un service plus efficace tout en épargnant de l'argent sur les frais, voilà ce que nous offrons aux gens d'aujourd'hui.

Bienvenue à la banque d'aujourd'hui!



FOURNIER & FRÈRE ENR.

ENTREPRENEUR GENERAL

Construction et réparation de tous genres

SPECIALITE :

Recouvrement de toitures d'asphalte et gravier.

Travail garanti.

GONZAGUE
345 Dollard - Rimouski
Tel. bureau 723-7098



RESIDENCE HERVE
300 St-Joseph O. - Rimouski
Tel. 723-3209

Opinion libre

Les élections au conseil d'administration du Cégep de Rimouski

A la suite des élections de lundi dernier, où les étudiants du collège de Rimouski avaient à se prononcer sur le choix d'un candidat qui agirait comme représentant au sein du conseil d'administration du CEGEP, il m'est permis de me poser une question: quel est l'intérêt que les étudiants portent aux différents éléments administratifs de leur CEGEP? La réponse est: 6% des étudiants seulement! Est-ce normal??? Selon moi, cette élection et le faible taux de participation de la part des étudiants démontrent à quel point les cégepiens de Rimouski se moquent de l'activité qui les gère. A tel point que plusieurs n'ont même pas entendu parler de cette élection. Ça, je trouve ça fort, si l'on regarde toute la publicité qui a été faite à ce

sujet, et ce tant du côté de l'administration du collège que du côté des candidats. Et si j'étais un de ces étudiants-là, c'est-à-dire un de ceux qui ont failli à leur pouvoir d'électeur et leur devoir d'étudiant (car ils ont failli), je ne serais pas fier de moi du tout... Comment un étudiant qui se dit intégré dans son milieu peut-il passer à côté d'une occasion semblable, ça, je me le demande? Pourtant, si j'avais fait passer une toute petite annonce de deux lignes dans Dépêches (quotidien du Collège de Rimouski) annonçant une O.R.G.I.E. (Organisation Récréative d'une Grande Initiative Etudiante) style party-monstre à la Coudée du CEGEP, j'aurais sans doute eu un taux de participation de 2 à 3 fois plus élevé. Est-ce nor-

mal??? Sommes-nous aux études seulement pour s'amuser? Les problèmes étudiants concernent-ils seulement une petite minorité? Ce n'est pas normal... 26% seulement des gens de notre âge peuvent accéder à des études post-secondaires, et c'est ce que nous faisons de notre chance... C'est carrément absurde! Et si c'est là un tableau démonstra-

tif de la génération qui est la mienne, je suis loin d'en être fier! Une fois de plus, je demande à ceux qui me lisent: est-ce normal? Si c'est là le reflet de l'activité étudiante, je doute fort de l'intégrité de plusieurs dans la société que nous sommes appelés à constituer dans un avenir rapproché. L'union fait la force! Séparons-nous! C'est un cri

lancé à ceux qui veulent l'entendre. Pour terminer, je crois que nous aurions eu intérêt à voter massivement. Comme l'indique le résultat (109 contre 107), c'est rien de bien éloquent, et ce vu du côté de la victoire comme de celui de la dé-

faite. Le soi-disant gagnant de cette élection se sentira-t-il vraiment appuyé, et le soi-disant perdant se sentira-t-il vraiment vaincu? A vous de répondre... A bonS entendeurS, SALUT!
Roch Amiot
Etudiant

Echange d'enseignants Ontario-Québec 1980-81

Les enseignants intéressés à participer aux échanges d'enseignants entre l'Ontario et le Québec ont jusqu'au 31 janvier pour poser leur candidature.

Le programme d'échange d'enseignants entre l'Ontario et le Québec a été mis sur pied en vue d'améliorer l'enseignement du français, langue seconde, en Ontario, et celui de l'anglais, langue seconde, au Québec.

Qui peut participer?

Trois catégories d'enseignants peuvent participer à ce programme d'échange: les enseignants des écoles de langue française de l'Ontario et du Québec, qui travaillent à la maternelle ou dans l'enseignement primaire et secondaire; les enseignants qui enseignent l'anglais, langue seconde, au Québec, et les enseignants qui enseignent le français, langue seconde, en Ontario.

Enseigner en français

Les enseignants qui désirent enseigner en français, dans une école française, doivent être titulaires d'un brevet d'enseignement reconnu et posséder au moins cinq ans d'expérience dans l'enseignement. Ceux qui ont un diplôme universitaire devront posséder au moins trois ans d'expérience dans l'enseignement. Tous doivent avoir une excellente connaissance de la langue française.

Enseigner le français, langue seconde

Les enseignants qui veulent enseigner le français, langue seconde, dans une école anglaise, doivent être titulaires d'un brevet d'enseignement reconnu et posséder au moins cinq ans d'expérience dans l'enseignement de la langue seconde. Ceux qui ont un diplôme universitaire devront posséder au moins trois ans d'expérience dans l'enseignement de la langue seconde. Les enseignants du Québec devront posséder une excellente connaissance de la langue française, alors que les enseignants de l'Ontario devront maîtriser parfaitement la langue anglaise.

La rémunération

Les enseignants qui participent à ce programme d'échange d'enseignants seront rémunérés par leur commission scolaire; ils recevront une allocation représentant 100 \$ par mois pendant la durée du programme, et une allocation représentant deux billets aller et retour par avion.

Les enseignants participants devront échanger leur domicile. Formulaire d'inscription sur demande: - dans les directions régionales du ministère de l'Éducation - à la Direction générale des réseaux M. Marc Champagne, Ecnages d'enseignants Ontario-Québec, Services éducatifs, centre administratif "G", 5e étage, Québec G1R 5A5.

SAUREZ-VOUS RÉUSSIR LA VENTE DE VOTRE MAISON? Au Trust Général, on le fait... Mieux.

SECTEUR RÉSIDENTIEL

 Camping Lavoie, Rivière-Hâlé Maison mobile "Bendix" 14'x64'. Terrain aménagé.	 Rue Mgr Fortin Demi-jumelée 25'x37', terrain aménagé. En bonne condition. C'est à voir.	 Lac à la Truite - St-Valérien Chalet style Suisse 16'x24'. Lieu de chasse et pêche. Situé au bord du lac.	 7ième Rue Est, St-Pie X Bungalow 2 logements. Prix très intéressant. Belle occasion.
 Route 132, Ste-Luce Résidence unifamiliale 28'x36', 2 étages. Grand terrain aménagé.	 Boul. des Vétérans, Pte-au-Père Magnifique résidence 24'x42', porte patio, grand terrain aménagé et paysagé.	 Rue St-Joseph - Rimouski Cottage 32'x39', 2 étages dont 1 logement au deuxième. Appelez-nous.	 Boul. Ste-Luce ouest Résidence style Canadien 1 1/2 étage 24'x26'. Grand terrain boisé 120'x240'.
 Rue St-Germain Est - Rimouski-Est Cottage 28'x29', 2 étages, près du Centre d'Achats Carrefour. Idéal pour professionnels.	 Rue des Hêtres, Sacré-Coeur Bungalow entrée split 24'x42', terrain aménagé en partie avec trottoir.	 779, des Buissons, Sacré-Coeur Magnifique bungalow, 24' x 40', avec porte patio, armoires en chêne.	 Rue Dollard, Nazareth Résidence unifamiliale 28'x26', plus porche, 2 étages, terrain aménagé avec haie de cèdre. Pouvant se convertir en 2 logements.

IMMEUBLES À REVENUS

 Rue St-Jean-Baptiste Est, Rimouski	 Rue Cathédrale, Rimouski	 Rue Lavoie, Rimouski	 Rue Pierre D'Anjou, St-Robert
--	---	---	--

COMMERCES

 BOU, JACQUES-CARTIER SUD MONT-JOLI Garage comprenant équipement pour peinture et débousselage ainsi que pour la mécanique générale. Bon rendement.	 Rue St-Germain, Rimouski-Est Restaurant comprenant ameublement et équipement. Bonne clientèle. Aussi maison unifamiliale de 36' x 35'. Bonne occasion.	 Rimouski Commerce à vendre n'exigeant pas beaucoup de mise de fonds. Revenus intéressants. Local bien situé. Consultez-nous pour plus de détails.	 Rimouski Désirez-vous faire un placement intéressant? Edifice commercial très bien situé, de construction récente, locataire garanti pour une période de 10 ans. Appelez-nous.
---	--	---	--

Terrains

Nous avons plusieurs terrains disponibles aux endroits suivants: rue Parent-Nord, rue de l'Esplanade, Pointe-au-Père, Sacré-Coeur, Mont-Joli, Val-Neigette, Métis Beach, Anse-au-Sable, Ste-Flavie, Ste-Luce-sur-Mer. Pour plus de détails, appelez-nous.

PARLEZ-EN MAINTENANT A UN AGENT DU TRUST GENERAL



Courtiers Rimouski, 724-4106

A VOTRE SERVICE 24 HRES PAR JOUR ET 7 JOURS PAR SEMAINE — 724-4106

- Madeleine Blouin 724-2499
- Henri-Paul Côté 739-3494
- Doris B. Hins 723-1021
- Léopold Ross 736-5598
- Lise Vermette 724-2806
- J. Antonio Voyer 723-5832

Jean P. Trépanier, directeur Service Prêts Hypothécaires et refinancement

Les habitudes de vente des fabricants québécois

Quarante pour cent des fabricants québécois éprouvent de la difficulté à trouver un distributeur compétent et près de trente pour cent à faire affaire avec les gros distributeurs. Dans les deux cas, c'est la petite entreprise qui est le plus en difficulté.

C'est ce qui ressort d'une étude du MICT effectuée dans treize secteurs industriels du domaine des biens de consommation qui représentaient 38% de la production manufacturière québécoise en 1976.

Dans les secteurs retenus, la production manufacturière est assurée à 57% par les grandes entreprises, à 27% par les moyennes et à 16% par les petites, la propriété québécoise se situant surtout chez les PME.

Le marché de l'entreprise québécoise est à 66% intérieur, alors que celui de l'entreprise non québécoise l'est à 53% seulement.

Des canaux de distribution concentrés

Il semble que ce soit la taille ainsi que la nature de l'activité manufacturière poursuivie par chacun des secteurs qui influencent le réseau de distribution. Les secteurs qui sont majoritairement à propriété québécoise ont des canaux de distribution concentrés, c'est-à-dire qu'ils écoulent la

majorité de leur production par l'entremise d'un seul client, en l'occurrence le détaillant. Les secteurs de propriété non québécoise, pour leur part, utilisent des canaux de distribution diversifiés, exception faite des pièces d'automobile, des articles en papier et du tabac. Les manufacturiers non québécois se tournent davantage vers les institutions et les autres manufacturiers pour écouler leur marchandise.

Un service de vente commun

Il faut constater sur ce plan que la proportion des sociétés qui possèdent des entreprises de distribution est marginale (4%). La taille et la propriété ne semblent pas déterminantes à cet égard. La majorité des entreprises (65%) em-

ploient les mêmes distributeurs que leurs concurrents. Peu d'entre elles ont des distributeurs exclusifs (13%). C'est surtout au niveau du secteur des radios et téléviseurs, des aliments et produits assimilés, des appareils ménagers et des produits pharmaceutiques que les entreprises utilisent les mêmes distributeurs que leurs concurrents. Quant à la méthode de vente, la plupart des entreprises comptent sur leur système cependant qu'à mesure que leur taille augmente, elles ont recours au service d'une agence, même si l'entreprise possède son système propre.

Peu de politiques de vente

Dans beaucoup de cas, les politiques de vente reflètent le niveau d'organisation d'une entreprise et à

vingt-dix jours, la production d'exclusivités et le partage des frais de publicité ne semblent pas très répandus chez les manufacturiers.

Les difficultés rencontrées au niveau de la distribution

Les problèmes identifiés par les fabricants reflètent, dans bien des cas, un réseau de distribution mal adapté à leurs besoins. Cependant, les problèmes ne sont pas tous de même importance; en effet, ils varient selon la taille de l'entreprise, indépendamment de sa propriété.

En ce qui concerne les entreprises de grandes tailles, la majorité n'éprouve pas de difficulté à trouver des distributeurs compétents. Leur taux de satisfaction est bon quant à l'effort publicitaire que les distributeurs déploient, à leur capacité d'entreposage et à leur rapidité à payer.

Les politiques les plus populaires auprès des grandes entreprises sont principalement l'exposition de leurs produits, l'aide promotionnelle, la production sous spécification des distributeurs, l'octroi d'escomptes de quantité, la signature d'ententes, l'exclusivité de distribution et le partage des frais de publicité. La plupart des secteurs se confinent à trois ou quatre politiques, délaissant les autres.

La fixation des quotas de vente, le pré-étiquetage des prix, le crédit de quatre-

Essentiellement, l'évolution du réseau de distribution au détail n'a pas favorisé la production québécoise. Cependant, la participation active du réseau de production québécois aux modifications en cours actuellement dans les structures de distribution québécoise est fort importante.

Il y a nécessité pour l'industrie québécoise de s'adapter à la nouvelle structure de distribution et de faire preuve de dynamisme. Une des conséquences de cette faculté d'adaptation pourrait être une plus grande ouverture aux marchés hors Québec par l'intermédiaire de certains grand distributeurs rayonnant au Canada.



Quand le coeur vous en dit...



comme le coeur

vous en dit!



Numéro 1 dans le coeur des Québécois!

Quatre distillations successives en alambic clos, suivies de plusieurs mois de repos en cuves, confèrent au Gin de Kuyper son caractère unique qui en fait le plus vendu de tous les spiritueux offerts au Québec.

Recette de La Ponce de Kuyper

Du Gin de Kuyper, du jus de citron, du sucre ou du miel, de l'eau bouillante, une pincée de muscade ou de canelle.

**Féminin
Pluriel
le vendredi
7 décembre
à 19H30**

Le contact

Janine et Francine sont maintenant inscrites à des cours de relaxation. Leur intérêt pour cette nouvelle discipline est de plus en plus croissant parce que c'est aussi un excellent moyen de faire de nouvelles rencontres.

Soucieuses de bien exécuter tous les exercices enseignés au cours, elles décident d'inviter deux jeunes hommes, au physique agréable, à venir pratiquer quelques mouvements à la maison bien sûr.

Francine et Janine anticipent une très belle soirée jusqu'à ce qu'elles apprennent que ces deux amis ne sont pas seuls dans l'existence. Alors, elles cherchent un moyen pour remédier à cette situation.

FEMININ PLURIEL sur les ondes de CRER TV votre canal 11.

TIGRE GEANT ÉPARGNES D

CHANDAILS ASSORTIS POUR DAMES

Encolure bateau et en V
Couleurs assorties
Grandeurs P-M-L

Prix rég. \$9.97 à \$11.97

\$ **7.**



VESTES ET GILETS

à col rond pour hommes
100% acrylique
Boutonnées devant.
Couleurs assorties
Gr. P.-M.-L.-XL
Prix rég. \$9.97

\$ **7.77**

PARKA

POUR HOMMES — 100% NYLON

Chaud fibre de polyester
Vert ou marine
Notre bas prix rég. \$39.97



32

ÉPARGNEZ \$3.77
ROBES DE CHAMBRE
Enveloppantes
Pour dames

Plusieurs styles au choix
Gr. P.-M.-L.
Fabrication canadienne

11.



PANTALONS

En gabardine
Pour dames
Prix rég. \$14.77

11.

Coupe ajustée, en douce gabardine de polyester.
Couleurs ass.
Gr. 8-18 et 38-44



GILETS EN VELOURS
Pour hommes
Un cadeau idéal...

Plusieurs styles au choix
Gr. P-M-L

18.

CHEMISES

Pour hommes
Manches longues
Gr. P.-M.-L.-XL

Bas prix rég. \$8.88



7.

BAS de qualité
Pour hommes

Bas prix rég. .99



.73

La paire
Couleurs ass.

PYJAMAS

De flanellette
2 pièces
Pour dames

Prix rég. \$6.97 - \$7.97

Couleurs et motifs ass.
Gr. P.-M.-L.



5.50

PANTOUFLES

En peluche
Pour dames
Couleurs assorties
Gr. P.-M.-L.-XL

1.77



PANTALONS EN CORDUROY

Pour garçons, 7 à 12
à taille semi-élastique

Prix rég. \$7.77

5.55

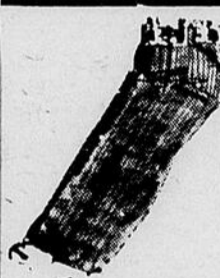

POLO-JAMAS

Pour enfants - 4 à 6X

100% coton
Couleurs assorties

Achetez-en plusieurs à ce bas prix.

\$3.



ROBES DE CHAMBRE

Matelassées
Fillettes 4-6X et 7-14

\$6.

Prix rég. \$8.97

Couleurs assorties au choix



Nous nous réservons le droit de limiter les quantités. Toutes les descriptions de produits utilisées dans cette annonce sont basées sur les représentations des manufacturiers. Avis important au sujet des prix de liste; les prix de liste utilisés dans cette annonce sont fournis par le manufacturier ou l'importateur ou sont publiés dans le catalogue d'un concurrent. Giant Tiger (Tigre Géant) et le symbole du Tigre Géant sont des marques déposées au Canada de Giant Tiger Stores.

ARRÊTEZ! VENEZ ÉPARGNER!

DE NOËL

MAGASINEZ TÔT ET ÉCONOMISEZ



JEUX DE MILLE BORNES

Un jeu sensationnel très bien connu.

\$2.97



1/2 PRIX DE LISTE BLOCKHEAD

de Parker Brothers

\$1.99



1/2 PRIX DE LISTE ORIGINAL

POUPÉE LAFFY CATHY

Elle rit, elle ricane lorsqu'on passe la baguette magique devant sa figure
Prix rég. \$19.99



THÉÂTRE BARBIE SUPERSTAR

Prix rég. \$19.99

1/2 prix

\$9.99



JEU DE MONOPOLY

De Parker Brothers

Le jeu toujours populaire

5.55

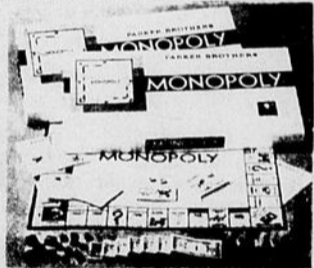

TOURNE-DISQUE "SEABREEZE"

Manuel — 2 vitesses
Coffret pour transport facile
Polypropylène durable



UN CADEAU
IDÉAL

\$19.96

ENSEMBLE 4 PIÈCES POUR SALLE DE BAIN

Incluant housse pour le bol, pour le couvercle et pour le siège et un tapis.



Épargnez \$2.97
prix rég. \$11.97

\$9.



CHOCOLATS AUX CERISES
Par Smiles 'N Chuckles

"MINUET"
300 g

\$1.59

10 ROULEAUX DE PAPIER D'EMBALLAGE POUR NOËL

26" x 500"
Prix rég. \$2.79



\$1.99

COUVRE-OREILLERS

Brodés
Prix rég. \$2.97



Couleurs et motifs de broderie assortis

1.96

ENREGISTREUSE À CASSETTES

Clavier opérationnel, microphone et écouteur amovibles.
SUPER VALEUR

19.97



MONTRE CHRONOGRAPHIQUE L.C.D. — ALARME

Pour homme
Six fonctions régulières plus alarme aux 24 heures



Épargnez \$16.00

Prix rég. \$55.00

\$39.

CARTES À JOUER

Plastifiées
Dessins assortis

.59

Pas de vente aux marchands

PAPIER ESSUIE-TOUT "VIVA"

Pqt de 2



.96

Pas de vente aux marchands

DÉTERGENT LIQUIDE "RIO"

750 ml



.37

Pas de vente aux marchands

GNER AU TIGRE GÉANT...

Cette vente se termine le 8 décembre ou jusqu'à écoulement de la marchandise.

UTILISEZ NOTRE PLAN MISE DE CÔTÉ OU CHARGEZ VOTRE MAGASIN FAMILIAL, 86, ST-GERMAIN OUEST, RIMOUSKI

Poisson cocotte à l'italienne

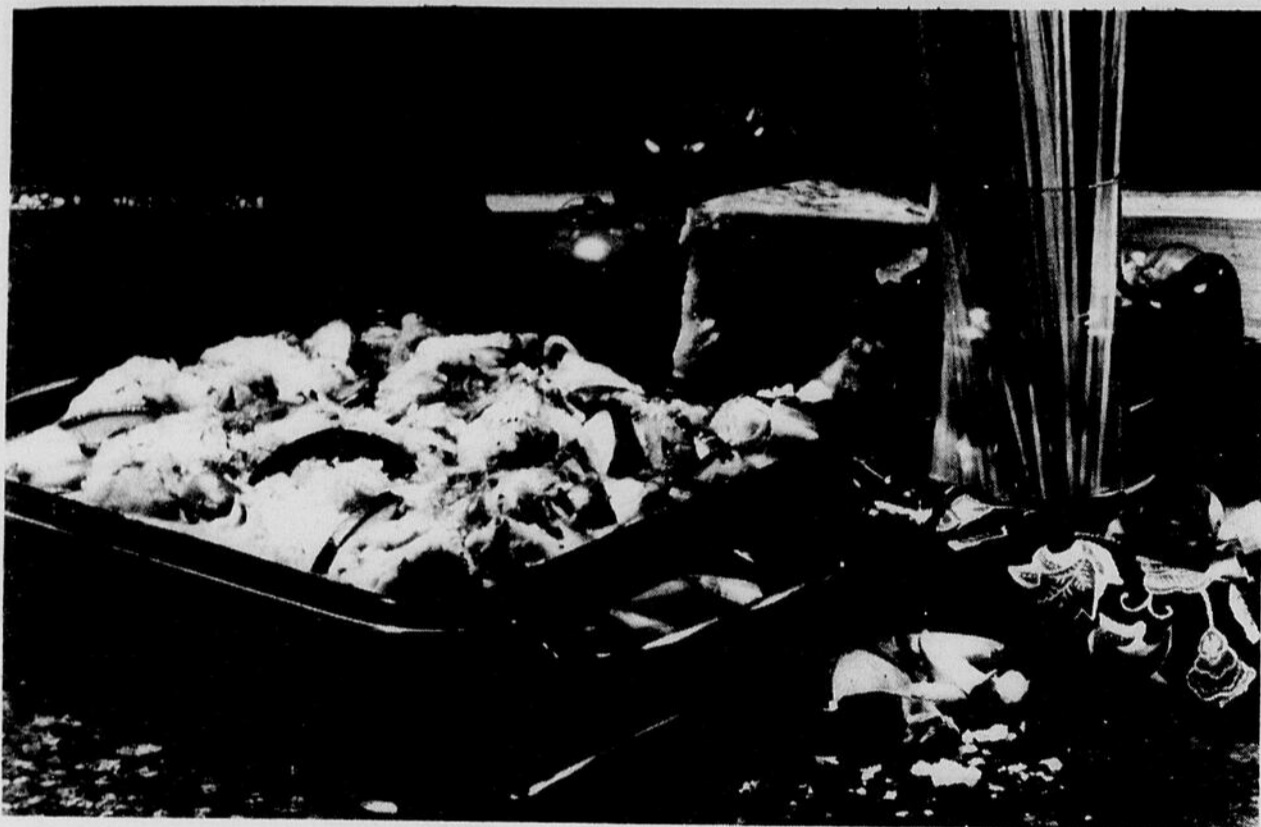

2 lb de filets de poisson de l'Atlantique-Nord, congelés
2 c à soupe d'huile
1 1/2 tasse d'oignons tranchés
1/3 tasse de poivrons verts coupés en dés
1 gousse d'ail, hachée
2 tasses de courgettes finement tranchées
1 boîte (19 oz) de tomates
1 boîte (7 1/2 oz) de sauce tomate

1 1/2 c à thé de sel
1/4 c à thé de basilic
1/2 c à thé d'origan
8 oz de spaghetti, cuits et égouttés
1/2 tasse de fromage parmesan râpé

Laisser décongeler les filets pendant 30 minutes, ou le temps nécessaire pour pouvoir les couper en cubes

de 1 pouce facilement. Chauffer l'huile et faire sauter les oignons, les poivrons et l'ail jusqu'à ce que les oignons deviennent transparents. Ajouter les courgettes, les tomates, la sauce tomate et les assaisonnements; laisser mijoter pendant 5 minutes. Ajouter le poisson et faire mijoter 10 minutes de plus, ou jus-

qu'à ce que le poisson s'émiette facilement. Dans un plat à four graissé, disposer en couches superposées la moitié des spaghetti, du mélange au poisson et du fromage. Recommencer l'opération en superposant. Faire cuire au four à 350°F pendant 25 minutes ou jusqu'à ébullition. Donne 6 portions.

La Fédération de Québec des Caisses Desjardins devient une confédération

A l'occasion d'une assemblée générale spéciale tenue hier à Montréal, les membres de la Fédération de Québec des Caisses populaires Desjardins ont adopté à l'unanimité une résolution en vue de modifier le nom de la Fédération qui deviendra la Confédération des Caisses populaires et d'économie Desjardins du Québec.

Ce geste fait suite à la récente affiliation de la Fédération des Caisses d'Économie du Québec à la fédération de Québec des Caisses populaires Desjardins. Cette affiliation a été confirmée à l'unanimité par les membres de la Fédération des Caisses d'Économie du Québec à l'occasion d'une assemblée générale spéciale tenue à Montréal le 17 novembre courant.

"Nous venons d'écrire ensemble une page de l'histoire des coopératives d'épargne et de crédit et cet événement témoigne d'une solidarité accrue pour les deux groupes", a déclaré le président, M. Alfred Rouleau.

A la suite de ces changements, les dix unions régionales pourront à leur

tour modifier leur raison sociale et prendre le nom de "Fédérations", comme le prévoit déjà la loi, au même titre que la Fédération des Caisses d'économie du Québec. Les premières regroupent des caisses de territoire alors que les caisses d'économie sont généralement des caisses de groupes.

La Confédération des Caisses populaires et d'économie Desjardins du Québec compte au total plus de 1 600 points de services répartis sur l'ensemble du territoire québécois, avec 4 millions de membres et un actif global de plus de \$10 milliards. Cet ensemble de points de services constitue actuellement le plus vaste réseau d'institutions regroupées au sein d'un même organisme.

Graduellement, les caisses d'économie se joindront au système d'informatique et au réseau Inter-caisses du Mouvement des Caisses populaires Desjardins.

Ce fait ne pourra être que bénéfique quand on sait les possibilités offertes aux membres en raison de la complémentarité des services des deux organismes.

Pour vos réceptions des Fêtes la Pâtisserie A.A. Therriault vous offre...

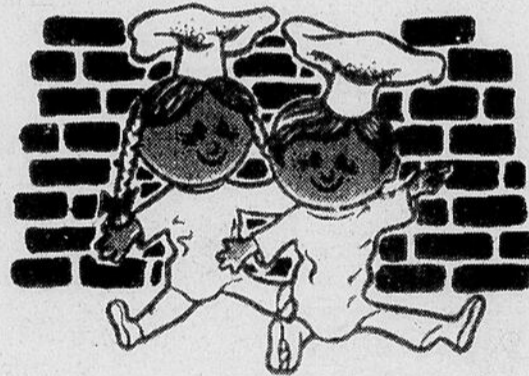

La mie de tout l'monde!

Faites vos commandes dès maintenant. Venez nous voir à notre boulangerie ou adressez-vous à l'un de nos représentants (vendeurs).

N'oubliez pas que notre magasin est ouvert tous les jours de 9h00 à 17h00, excepté les jours de fêtes.

Pour réservations:

724-4151

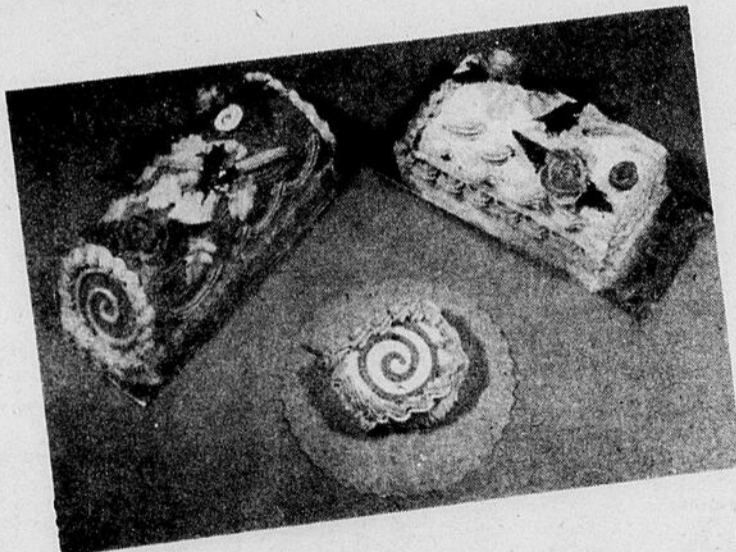

- Bûches de Noël ● Mokas
- Gâteaux aux fruits ● St-Honoré
- Pâtisseries françaises ● Pain Presto
- Pâté à la viande ● Pain à salade
- Tartes assorties
- Pain de couleurs assorties
- Beignes de chez-nous

Boulangerie A.A. Therriault & Fils Ltée

9 St-Jean-Baptiste ouest, Rimouski

Viande bovine:

Le Québec devra prendre les bouchées doubles

Le Québec devra prendre les bouchées doubles et faire passer sa production de bouvillons en élevages spécialisés de 40 000 à 110 000 et celle de veaux lourds d'environ 5 000 à 17 000 d'ici 1982.

La réalisation de ces objectifs, proposés dans l'énoncé de politique "Bâtir le Québec", fera l'objet des discussions des participants à la prochaine conférence sur l'industrie de la viande bovine.

Réitérant ces objectifs, le document décrivant la situation de cette industrie soutient que, contrairement à une croyance répandue, le Québec n'est ni à court de ressources, ni de moyens pour développer rapidement une industrie dynamique de la viande bovine. L'industrie du boeuf est devenue un des secteurs agricoles qui figure aux premiers rangs des préoccupations de développement du ministère de l'Agriculture et de l'Alimentation du Québec. Si cette

production a acquis au cours des récentes années une position aussi privilégiée, c'est qu'elle présente, sous plusieurs aspects, des avantages économiques très importants.

- Son marché dépasse le milliard de dollars et le Québec n'est auto-suffisant dans cette production qu'à 20%, ce qui a représenté, en 1979, un déficit de la balance commerciale québécoise de l'ordre de 800 millions.

- Le Québec doit songer actuellement à diversifier une partie de son industrie laitière et valoriser des ressources agricoles actuellement sous-utilisées.

- La croissance de la demande pour un boeuf maigre favorise l'élevage et l'engraissement de bouvillons au pâturage.

Selon les auteurs, le Québec possède certains avantages qui, bien que différents, permettraient de produire du boeuf tout aussi efficacement et d'une façon aussi rentable qu'en

Ontario; mentionnons par exemple le coût moins élevé des terres agricoles dans les régions où cette production a déjà commencé à se développer.

Le développement rapide de l'industrie de la viande bovine a exigé cependant la mise en oeuvre de programmes visant à consolider les exploitations existantes et à attirer de nouveaux producteurs.

Actuellement, le programme québécois d'assurance-stabilisation des revenus vise à minimiser les conséquences financières résultant des incertitudes du marché. Le programme d'aide à l'investissement aura par ailleurs entraîné, entre 1977 et le printemps 1980, une augmentation de 17 000 à 40 000 têtes en ce qui a trait à la capacité de finition des bouvillons en parcs d'engraissement de 50 têtes et plus.

Enfin, dans le cadre de programmes régionaux, le ministère de l'Agriculture et de l'Alimentation du Québec incite à la production de veaux lourds, dans le but de rentabiliser la production des veaux de type laitier.

Les programmes actuels visent principalement à favoriser le développement de ces productions au Québec et à minimiser les conséquences financières résultant des incertitudes d'un marché cyclique. Ils ont permis de canaliser des ressources humaines, phy-

siques et financières dans le développement de cette production. Des recherches sont menées, des techniques sont mises au point, des connaissances sont générées, contribuant ainsi à créer une expertise québécoise.

Outre la poursuite et l'extension de ces mesures, des avenues nouvelles méritent d'être explorées, notamment l'augmentation, par différentes techniques, de la productivité des en-

treprises existantes, la spécialisation plus poussée des entreprises et, enfin, l'élevage, l'engraissement et la finition des bouvillons au pâturage plutôt qu'aux céréales, dans les régions agricoles périphériques.

NOMINATIONS

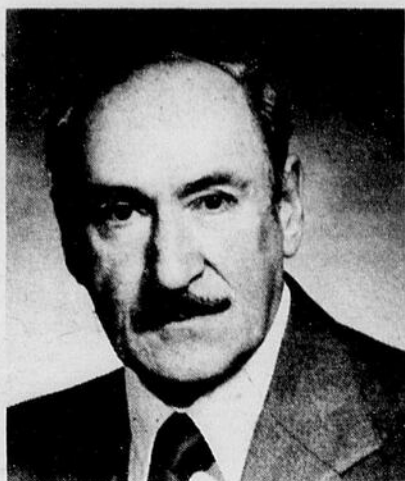

JEAN R. BRILLANT, A.V.A.

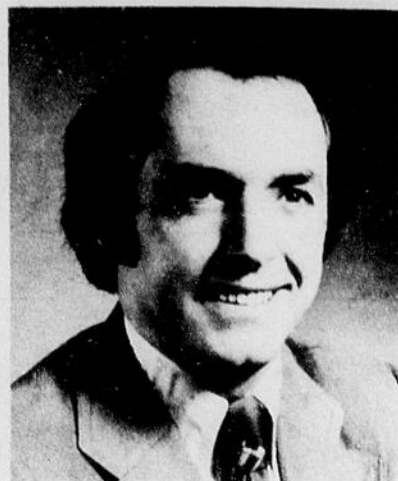

JACQUES H. MERCIER, A.V.A.

Après une remarquable carrière de trente-deux ans à la direction de l'agence de l'Alliance dont les bureaux sont situés à Rimouski, Jean Brillant cède sa place. Il continuera de s'intéresser au développement de cette succursale à titre de Directeur-conseil.

C'est Jacques H. Mercier, un des associés de Jean Brillant, formé sous sa direction comme assureur-vie et directeur d'unité, qui a été nommé directeur d'agence. Avantagusement connu tant sur la Côte nord que sur la Rive sud, Jacques H. Mercier, assureur-vie agréé, entend poursuivre la formation d'une équipe de haute compétence au service des nombreux assurés de la Compagnie dans cette région de Rimouski-Gaspé, de même que celle de la Côte nord, où il continuera d'œuvrer activement.

Pour renseignements au sujet du programme de formation et d'établissement dans la carrière d'assureur-vie à l'Alliance, téléphoner à Rimouski 723-3236, à Sept-Îles 962-5654.

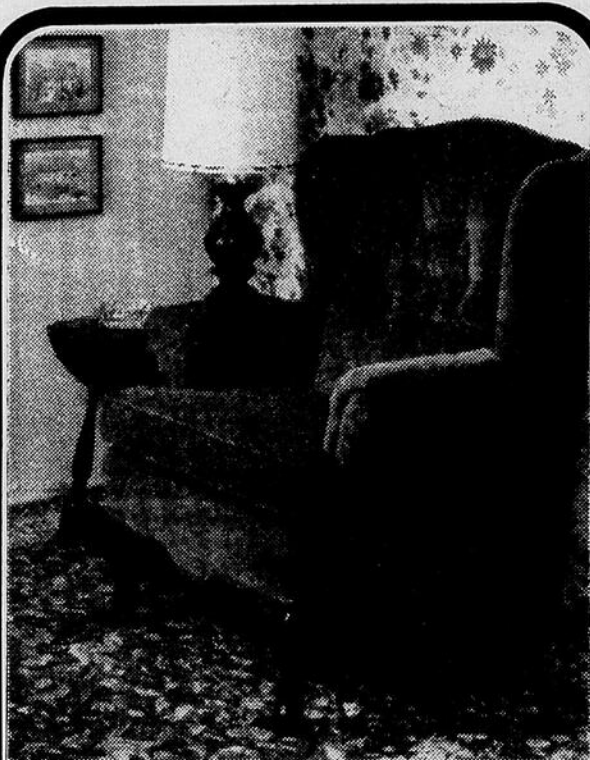

LA VERCHAIRE

Le fauteuil de lecture par excellence. La grande classe, le raffinement, reflétant la recherche d'une personnalité exceptionnelle...

En montre à votre grand magasin régional



17 St-Valérien,
Bic Rimouski
736-4377

centre d'achat
eugène rioux ET FILS Ltée

Affaires culturelles

Collection reconnue à Rimouski

Le ministère des Affaires culturelles a annoncé la reconnaissance à titre de bien culturel, de la "Collection de photographes et de stéréogrammes" du séminaire de Rimouski. Cette collection, la plus importante de la région, compte environ 10 000 photographies en noir et blanc s'échelonnant entre 1870 et 1960 et 5 000 stéréogrammes en noir et blanc produits entre 1925 et 1950. La collection offre un regard fort intéressant sur la vie collective des québécois de cette région depuis 1870.

SPECIAL DU MOIS

MISE AU POINT DE VOTRE VOITURE

Pour souligner l'arrivée de ce nouveau service, nous vous offrons GRATUITEMENT l'analyse de la performance du moteur de votre voiture.

Venez rencontrer nos spécialistes



Léo Savard Gilmond Beaulieu



NOUS POSONS DES PIÈCES



- Pose de bougies neuves
- Pose d'un rotor neuf
- Vérification des conducteurs, des bougies, du chapeau d'allumeur, de la bobine d'allumage.
- Réglage de l'allumage.
- Vérification de la compression du moteur
- Réglage du mélange explosif, du carburateur, au ralenti
- Vérification du filtre à essence
- Vérification des courroies
- Vérification de l'élément du filtre à air.
- Vérification du boyau du système de refroidissement
- Vérification du fonctionnement de la soupape de recyclage des gaz de Carter
- Vérification de la batterie.

Nous nous engageons à:

- Effectuer un entretien professionnel à tous points de vue.
- N'effectuer que le travail nécessaire et le changement de pièces que vous autorisez.
- Vous remettre toutes les pièces usées aux fins de votre vérification.

FIN DE L'OFFRE, LE 28 DECEMBRE

\$32.95 Voitures 4 cylindres \$38.95 Voitures 6 cylindres \$44.95 Voitures 8 cylindres La plupart des voitures Pièces et main-d'œuvre comprises

NOTRE PRÉOCCUPATION, C'EST VOTRE SATISFACTION!

Alignement Chalifour

"CENTRE DU PNEU ET DE L'AUTO"
401 EST, ST JEAN BAPTISTE
RIMOUSKI TEL 723-9828

ÉPICIERS UNIS **CASINO**

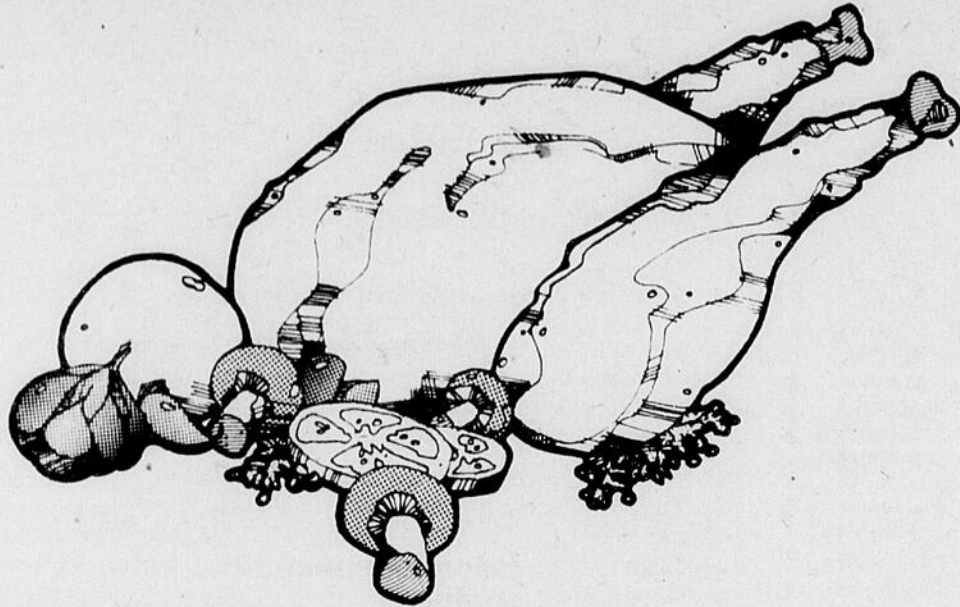

POULETS

éviscérés, surgelés
catégorie (utilité)
Canada 5 lb et plus

lb .68

porc haché
décongelé **lb 1.09**

hauts de pattes de porc
lb .53

quart de jambon
Fesse cuite avec os
Maple Leaf **lb 2.69**

bacon tranché
pqt 1 lb Hygrade **1.38**

jambon demi-cottage
(midget) Swift Premium
env. 2½ lb **lb 1.79**

saucisson de bologne
tranché 4 variétés
Maple Leaf 16 oz (454 g) **1.49**

saucisses fumées
Swift Premium pqt 1 lb **1.29**

VEDETTES

farine tout-usage **1.99**
Robin Hood sac 3.5 kg

thé en sachets **2.99**
orange pekoe Salada bte 120 sacs

café moulu **3.39**
Chase & Sanborn sac 1 lb

chocolat assorti **5.89**
Vesta bte 1200 g

shortening **.75**
Domestic bte 1 lb

mouchoirs, de papier **.69**
blancs ou jaunes
bte 200 (2 épaisseurs) la boîte

olives farcies **1.09**
non placées manzanilla
Gintuso bocal 12 oz

sauce à salade **1.59**
Miracle Whip bocal 1 litre

Bienvenue à l'ouverture du nouveau supermarché CASINO centre d'achats du Plateau, 1050, avenue Larue, Villeneuve



NOUS GARDONS LES PRODUITS SURGELÉS «SURGELÉS»

fraises tranchées
Fraservale cont. 15 oz **.99**

gâteaux
chocolat/marbré/vanille
Mc Cain 19 oz **1.59**

pâte à egg roll
Wong Wing 1 livre **.89**

QUALITÉ VARIÉTÉ FRAÎCHEUR

PRIX EN VIGUEUR
JUSQU'AU 8 DECEMBRE 1979
NOUS NOUS RESERVONS LE DROIT
DE LIMITER LES QUANTITES

ÉPICERIE BRILLANT

139 rue St-Jean-Baptiste
Bic
Tel.: 736-4331

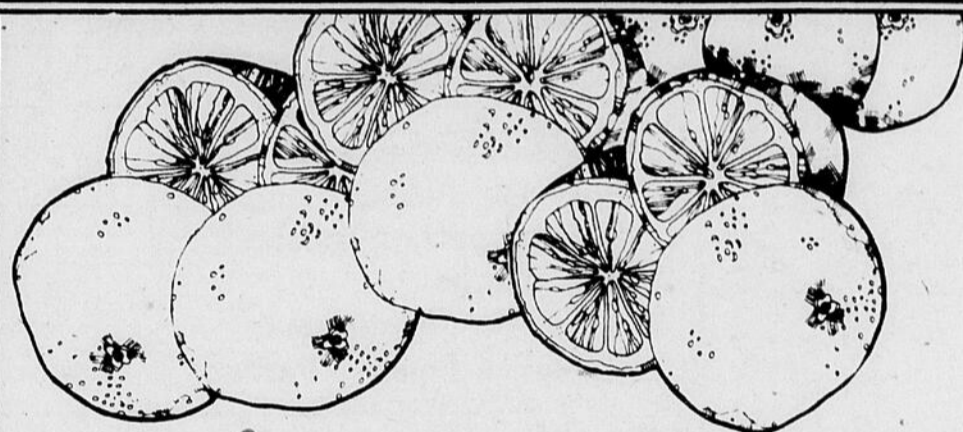

CLÉMENTINES

mandarines-oranges au goût
toujours naturel facile à peler
calibre grosseur 175
importé du Maroc ensoleillé la livre **.49**

pommes rouges

délicieuses
récolte du Québec
Canada de fantaisie
sac cello 3 lb **1.09**

ananas frais

gr 12
produit importé chaque **.98**

céleri frais

gr 24
produits de Californie
Canada #1 chaque **.58**

choux-fleur frais

calibre grosseur 12
produits des États-Unis
Canada #1 chaque **1.19**

garniture à dessert Monarch Whip aérosol 225 g	.69
céréales Shredded Wheat M&B boite de 300 g	.68
margarine Golden Girl molle cont. 1 lb	.77
	.57
biscuits au chocolat Vogue bte 450 g ou Whippet bte 400 g	1.69
lait condensé Eagle Brand 2 btes (300 ml)	2.19
jus de citron reconstitué Real Lemon bout. 225 ml	.65
mais en crème Canada de fantaisie Libby's bte 14 oz	.53
jus de tomates Canada de fantaisie Libby's bte 19 oz	.37
chocolat rosettes/macarons Neilson bte 750 g	3.59
beurre fudge/sucre/caramel Grenache cont. 400 g	.65
oignons sucrés Gattuso bocal 12 oz	1.19
jus de raisins Welch bout. 40 oz	1.35
café instantané Nescafé bocal 10 oz	5.95

huîtres fumées Clover Leaf bte 3 1/2 oz	1.19
oranges mandarines Clover Leaf bte 10 oz	.65
soupe Won Ton V. H. bte 14 oz	.69
cup-a-soup Lipton bte 4 env.	.35
Accent bte 4 oz	1.55
essuie-tout couleurs assorties White Swan pqt 2 rx	1.29
papier de toilette couleurs assorties Swan's Down pqt 6 rx	1.99
ampoules électriques 40/60/100 watts G. E. pqt 2	.99
couches Baby Scott bte 30	2.16
pellicule transparente Stretch N'Seal rx 100'	1.15
anti-transpirant Right Guard aérosol 150 ml	1.43
lames de rasoir Trac II cartouche 5 lames	1.49
dentifrice Colgate tube 100 ml	.99
shampooing Head & Shoulder bout. 250 ml	2.19
rince-bouches Scope bout. 375 ml	1.49

savon désodorisant Coast pqt 4 barres	1.79
eau de javel concentrée Javex cont. 128 oz	1.20
toast melba Grissol bte 13 oz	1.19
bûches de Noël Vaillancourt petite	2.59
	3.39
sauce aux atocas Aylmer bocal 9 oz	.68
petits gherkins sucrés Aylmer bocal 9 oz	.79
sauce à lasagne Gattuso bte 400 ml	.96
pâte alimentaire lasagne Gattuso bte 1 lb	.63
cristaux à saveur de fruits assortis Hawaiian Punch pqt 3 env. 71 g	.69
bonbons des fêtes Viau cello de 312 à 567 g	.95
pain de viande Roy-All bte 12 oz	1.12
saucisses à cocktail Viennoise Burns bte 4 oz	.65
haricots jaunes ou verts coupés catégorie de fantaisie Géant Vert bte 14 oz	2/.89

pouding instantané saveurs assorties Royal bte 3 1/4 oz	.36
beurre d'arachides crèmeux Kraft bocal 375 g	.96
sauce hot chicken Gaza bte 14 oz	.36
Seven Up bout. 750 ml	6/2.15
	+ dépôt
craquelins croustillants Mc Cormick bte 8 oz	.63
biscuits digestifs Dare sac 425 g	1.25
confitures fraises/framboises peetin Vachon bocal 24 oz	1.46
chocolat Aero et Coffee Crisp cello 8 barres reg.	1.89
croustilles saveurs assorties Dulac sac 200 g	.89
pois verts sucrés assortis Canada de fantaisie Libby's bte 14 oz	.48
odorant pour toilette Vanish bte 50 g	.99
pâtes à sandwichs foie/poulet/tomates/ langues/viande Cordon Bleu bte 3 oz	.39

Le Club d'Age d'Or St-Germain de Rimouski

Le Club d'Age d'Or St-Germain a repris ses activités le 1er septembre par une épluchette de blé d'inde.

Le 24 septembre, les anniversaires de naissance suivis d'une messe célébrée par notre aumônier Euclide Ouellet, soirée et goûter. Par la même occasion on souligne 550^{ème} anniversaire de mariage: M. et Mme Wilfrid Mercier, M. et Mme Antoine Dumais, M. et Mme François Bouchard et M. et Mme Alcide Dion-

ne. M. et Mme Ernest Paradis.

Le 20 octobre, départ avec un autobus remplie à pleine capacité, pour rendre visite au club d'Age d'Or Sherbrooke enr., le voyage fut merveilleux, au retour un court pèlerinage au Cap de la Madeleine.

Le 5 novembre, Assemblée Générale sous la présidence de Moise Gosselin. Assemblée où il y a eu élection sous la présidence de André Chénard responsable du secteur de Rimous-

ki. Le résultat fut: Emile Thibeault, président, remplaçant Moise Gosselin, démissionnaire. Margot Portelance, vice-présidente; Maurice Raymond, secrétaire et André-Albert Lavoie, trésorier. Les directeurs sont: Marie-Ange Chamberland, Colombe Tremblay, Jeanne Canuel, Jeanne Landry, Charles Viel. L'aumônier, Euclide Ouellet curé de la Cathédrale. Quinze comités sont formés avec des responsables dévoués et compétents.

La coop d'habitation: une alternative

De plus en plus de gens s'intéressent aux coopératives d'habitation en y voyant une solution possible à leurs problèmes de logement. Ainsi, l'apparition récente de coopératives d'habitation dans le territoire soulève de nombreux espoirs chez les tenants de cette formule qui souhaitent voir tout un réseau se développer.

C'est dans ce but d'ailleurs que travaille depuis bientôt 2 ans "Les Habitations Populaires de l'Est inc." Cet organisme à but non lucratif a pour mandat de promouvoir la fondation de coopératives d'habitation et de fournir l'assistance technique aux groupes de coopérateurs. Issue du milieu, la corporation compte une vingtaine de membres que supervise un conseil d'administration élu par l'assemblée générale annuelle. Des subventions

provenant de la S.H.Q. pour une période de trois ans servent en grande partie à défrayer le coût du personnel de la corporation.

Deux animateurs occupent présentement des postes à temps plein, tandis qu'un travailleur occupe un poste à temps partiel. Notre rôle, comme "Groupe de Ressources Techniques" est de faire connaître la formule coopérative en sensibilisant et en informant le milieu sur les différents programmes.

Les rencontres de groupes, tournées d'information, visites aux locataires sont autant de moyens que nous utilisons afin de promouvoir la formule coopérative. Nous fournissons également toute l'assistance technique et juridique nécessaires aux coopérateurs par l'explication des étapes à suivre et la vulgarisation de documents. Notre rôle en est donc un d'animation et

de support auprès des coopératives d'habitation.

Dans cette perspective, nous invitons toutes les personnes désireuses de s'associer ou de s'informer sur la coopérative d'habitation à communiquer avec nous aux "Habitations Populaires de l'Est inc." 30 est de l'Évêché, à Rimouski (G5L 1X6), tel.: 418-722-8535.

Autonomie aux municipalités

À l'avenir, l'adoption d'un schéma d'aménagement d'un plan d'urbanisme sera confiée à la responsabilité des conseils municipaux. C'est le principe majeur qui découle de l'adoption en 3^e lecture au parlement de Québec de la Loi 125 portant sur l'aménagement et l'urbanisme.

Cette législation présentée par le ministre d'État à l'Aménagement, Jacques Léonard, confiée aux municipalités régies par le code municipal et par la loi des cités et villes regroupées en région, la responsabilité de la confection des schémas d'aménagement de leur territoire.

Le 24 novembre souper de la Ste-Catherine regroupant plus de 130 personnes M. le Maire et Mme la Mairesse ainsi que notre aumônier ont Honoré ce souper par leur présence. On y a souligné le départ de M. Gosselin comme président. Pour tant d'années de dévouement ou lui a offert un cadeau-souvenir.

A son épouse et à Mme la Mairesse, un bouquet de corsage. Après quelque discours ce fut la soirée sociale. Malgré la chaleur intense, les musiciens, accordéon, violon, guitare, piano, ont fait se dégourdir tous les danseurs. Vers minuit ce fut l'aurore.

Et c'est avec tristesse qu'on doit mentionner que

deux de nos membres nous ont quittés, en 1979, pour la Maison du Père. Il s'agit de M. Evariste Gendron en juillet et de Mme Albert Gagné, en septembre.

Ce reportage sera le dernier de l'année 1979. Le Club d'Age d'Or St-Germain vous souhaite donc à tous Joyeux Noël et Bonne Année 1980.

Notre nouvelle
merchandise des Fêtes
est maintenant arrivée!
Venez faire votre choix.

Choix de petites robes
de \$30. à \$50.

- Jupes • Blouses
- Vestons sport réversibles sans manche
- Chemises pour hommes
- Bijoux • Pipes • Parfums • Cadeaux

Encens
Fabriqué
au Québec

Service
d'emballage
pour cadeaux
des Fêtes.

Jeudi le 6 décembre
Défilé de mode au 135

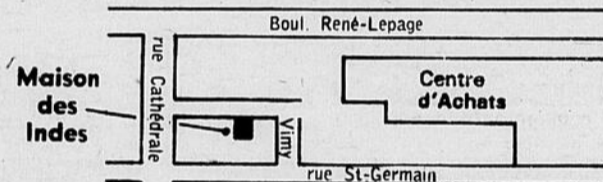

Moi, j'm'aime en ville
LA MAISON DES INDES
29 est, boul. René-Lepage
Rimouski

Jeudi 6 décembre

Soirée
progressive

et défilé de mode
en collaboration
avec
La Maison des Indes.

Les soirées
progressives sont une
commandite de
Boutique Sillon
et
La Maison des
Indes

Mardi, mercredi,
jeudi, dimanche,
**Musique
progressive rock**

Vendredi, samedi,
musique Disco

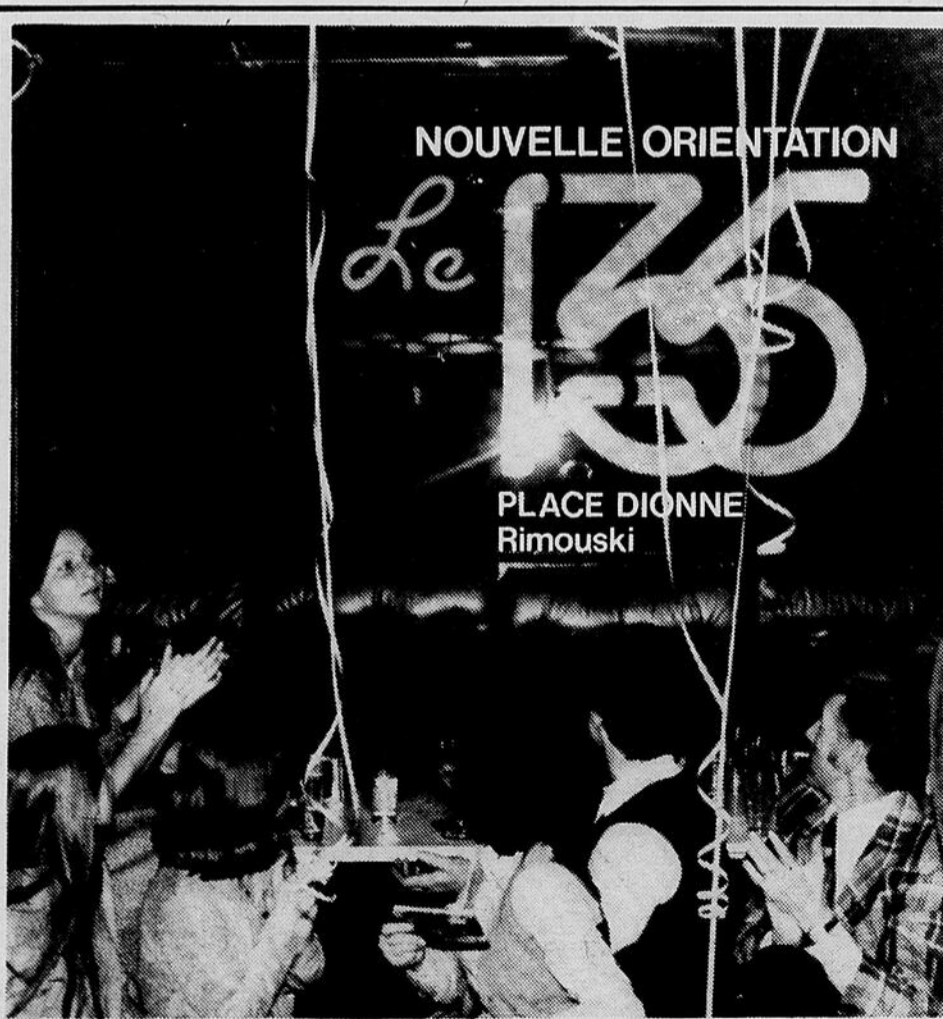

Recommandation de l'Office des professions Modifier le code de professions pour assurer une protection accrue aux consommateurs de services professionnels

Pour assurer au consommateur des services professionnels une protection élargie, l'Office des professions propose au ministre responsable de l'application des lois professionnelles d'inclure dans le Code des professions des recours nouveaux en faveur des consommateurs de services professionnels et de faciliter l'utilisation de ces recours par ceux-ci.

Ces propositions ont été rendues publiques aujourd'hui par le président de l'organisme, M. André Desgagné, qui s'adressait aux membres de l'Ordre des opticiens d'ordonnances, réunis en congrès à Québec.

Une protection accrue du consommateur de services professionnels

Les mesures proposées par l'Office visent à assurer au consommateur une protection accrue lorsqu'il fait affaire avec un professionnel. Ainsi, les obligations du professionnel face au client seraient définies dans la loi; le contrat intervenant entre le professionnel et son client pourraient être révisé et les obligations en résultant pour le client pourraient être réduites si elles étaient excessives; en cas de litige, le consommateur se verrait faciliter l'établissement de la preuve devant les tribu-

naux; le professionnel devrait offrir des garanties précises sur les biens vendus et se verrait interdire toute représentation fautive ou trompeuse.

Les obligations du professionnel

Dans ses relations avec son client, le professionnel est tenu de respecter des règles de conduite précises, énoncées dans le code de déontologie, qui a valeur réglementaire. Si ces règles étaient inscrites dans la loi, comme le propose l'Office, un manquement à l'une de ces règles pourrait être invoqué par le consommateur au soutien d'une demande devant les tribunaux et non plus seulement devant les instances disciplinaires.

Par exemple, si le principe de la responsabilité personnelle d'un professionnel était inscrit dans le Code des professions, le professionnel se verrait interdire, sous peine d'annulation du contrat, de demander à son client de l'exonérer de sa responsabilité.

Les contrats

L'Office propose aussi qu'il soit possible pour le client d'invoquer la lésion, ce principe juridique qui permet à un co-contractant de demander l'annulation d'un contrat lorsqu'il y a disproportion telle entre les obligations du professionnel et du client qu'elle équivaut à de l'exploitation. En somme, si l'obligation contractuelle du client apparaît excessive, ce dernier pourrait, en dépit du fait qu'il ait acquiescé au contrat, demander la nullité de ce contrat ou la réduction des obligations qui en découlent.

Les règles de preuve

L'Office propose aussi de faciliter au client l'établissement de la preuve devant les tribunaux. Ainsi, un témoignage verbal pourrait être soumis en preuve par un client qui voudrait prouver qu'une entente écrite ou verbale n'a pas été respectée. Par exemple, un client à qui un professionnel aurait mentionné verbalement que ses lunettes étaient garanties pour 2 ans pourrait, appuyé par le témoignage d'une personne présente à cet entretien, contredire valablement un écrit, telle une facture, qui

établirait cette garantie à 1 an.

Les garanties sur les biens vendus

L'office propose, en outre, d'inclure au Code des professions un ensemble de dispositions relatives aux garanties protant sur les biens vendus, notamment par les optométristes, les opticiens d'ordonnances, les denturologistes et les audioprothésistes. Par exemple, un bien vendu par un professionnel devrait être tel qu'il puisse servir à un usage normal, pendant une durée raisonnable, en égard à son prix, aux dispositions du contrat et aux conditions d'utilisation du bien. Dans le cas où ce bien serait de nature à nécessiter un travail d'entretien, les pièces de rechange et les services de réparation devraient é-

tre disponibles pendant une durée raisonnable.

Les autres représentations

Enfin, l'Office propose de pourvoir le Code des professions d'une section visant à interdire toute représentation fautive ou trompeuse qu'un professionnel pourrait faire à l'endroit d'un client. Par exemple, serait interdite toute représentation fautive ou trompeuse quant au niveau

de la compétence du professionnel, à l'efficacité de ses services ou quant aux avantages particuliers que pourrait retirer un consommateur d'un bien ou d'un service offert. Dans tous les cas de représentation fautive ou trompeuse, ou présumerait que si le client avait été pleinement informé, il n'aurait pas contracté ou, à tout le moins, n'aurait pas payé un prix si élevé.

Le président de l'Office a souligné que ces mesures

accordent aux consommateurs de services professionnels une protection analogue à celle existant dans le secteur des biens et des services en général, depuis l'adoption de la Loi sur la protection du consommateur. L'Office estime ces mesures nécessaires pour empêcher que l'évolution qui s'est produite dans les rapports du professionnel et de son client ne provoque un déséquilibre au désavantage de ce dernier.

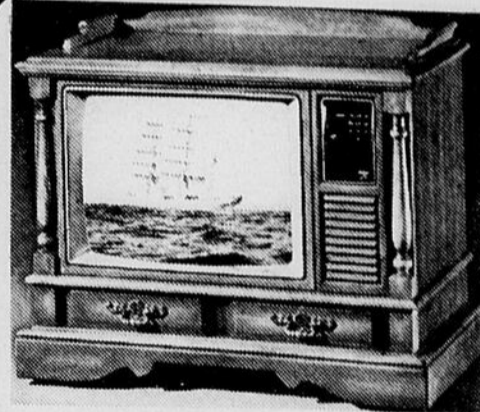

Depuis nombre d'années, nos T.V. étaient vendues par notre boutique J.R. AUDIO de la rue de la Cathédrale à Rimouski.

Depuis l'ouverture de notre boutique J.R. MUSIQUE au Carrefour Rimouski, se spécialisant dans les orgues et pianos avec son département des plus complets dans la feuille de musique, nos T.V. nous sont revenues à Bic.

Visitez notre nouveau département de T.V.; nos prix vous surprendront. Profitez-en!



17 St. Valérien,
Bic Rimouski
736-4377

centre d'achat
eugène rioux ET FILS Ltée

Nomination



M. Yves Brunet, gérant de l'épicerie Michaud, rue Lavoie à Rimouski, est heureux d'annoncer à sa nombreuse clientèle que M. Marcel Blais fait maintenant partie de son personnel, à titre de gérant du département des viandes. M. Blais possède plusieurs années d'expérience dans ce domaine.

Pour des fêtes fleuries!

Beau choix de sapins de Noël et de branches de pin.

Choix complet de poinsettias, azalées et autres plantes fleuries pour Noël.

Couronnes et centres de table naturels et artificiels.

Nous vous offrons toujours un assortiment complet de jardinières et de plantes vertes pour tous les goûts et tous les prix.

Heures d'affaires:
lundi au vendredi 8h00 à 21h00
samedi 8h00 à 17h00
dimanche 13h30 à 17h00



FRED
LAMONTAGNE

Rang 2 E. (Boul. du Sommet) Rimouski

723-5746

Sears

ROADHANDLER A RABAIS 15%

Pneu radial ceinturé d'acier, pour neige et glace !

53.55

P195/75 R-14 (pour ER 78-14) Sans chambre, flanc blanc

GARANTIE DE **44** MOIS* contre l'usure de la semelle

Remarquez les prix réduits de ce pneu d'hiver ! Les progrès de la technologie moderne rendent possible l'emploi de plus grandes quantités de caoutchouc naturel dans la semelle de nos pneus "Roadhandler". Ce caoutchouc spécial garde la semelle flexible par temps froid pour augmenter la traction sur neige et sur glace; le dessin unique de la semelle réduit le bruit de roulement. 2 bandes d'acier, 2 plis en polyester et 1 pli supérieur en nylon.



Deux bandes en acier pour amortir les chocs sur la route; semelle à dessin marqué pour excellente traction



Composé caoutchouc TRACTIONEX spécial la semelle garde sa souplesse par temps froid - bonne traction!



Deux plis radiaux en polyester pour une flexion latérale résistante aux basses températures



Ce pneu a été conçu à l'aide d'un ordinateur pour assurer conduite silencieuse; semelle à dessin régulier pour éviter l'effet accordéon

Dimensions	Pour	N° catalogue	Reg	Chac
155R-12	6 00-12	68 318 DL1	49 00	41 65
P185/75R-13	BR78-13	68 303 DL1	54 00	45 90
DR78-14	DR78-14	68 338 DL1	62 00	52 70
P205/70R-14	DR70-14	68 336 DL1	63 00	53 55
P195/75R-14	ER78-14	68 339 DL1	63 00	53 55
P205/75R-14	FR78-14	68 340 DL1	66 50	56 50
P215/75R-14	GR78-14	68 342 DL1	69 00	58 65
P205/75R-15	FR78-15	68 330 DL1	67 50	57 35
P215/75R-15	GR78-15	68 332 DL1	70 00	59 50
P225/75R-15	HR78-15	68 333 DL1	74 50	63 30
P235/75R-15	LR78-15	68 335 DL1	79 50	67 55



Nos chasse-neige les plus puissants.



8 HP 5 vitesses.

Déblaie sur 26"
819.98

\$779.98

Chasse-neige CRAFTSMAN 2 phases à grand rendement 5 vitesses avant, point mort et marche arrière. Moteur, hivernisé pour démarrage facile par temps froid. Interrupteur sur le moteur, blocage à clé pour plus de sécurité. Levier situé sur le guidon pour arrêt en quelques secondes. Tarière débrayable pour le transport. Changement de vitesse et manette des gaz sur le tableau du guidon. Tuyau de sortie pivotant sur 180°. Pneus de 16" de diamètre à dessin en forme de losanges (chaînes facultatives). Le démarreur électrique peut s'y installer. Modèle 10 hp très puissant et durable. Tarière 16" de diamètre à 2 phases pour déblayer sur une largeur de 32". Notre chasse-neige le plus puissant.

52 952 DL - Chacun 939.98
Modèle 8 HP à tarière 16" diam. Déblaie sur 26".
52 950 DL - Chacun 819.98

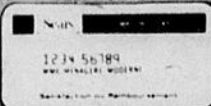
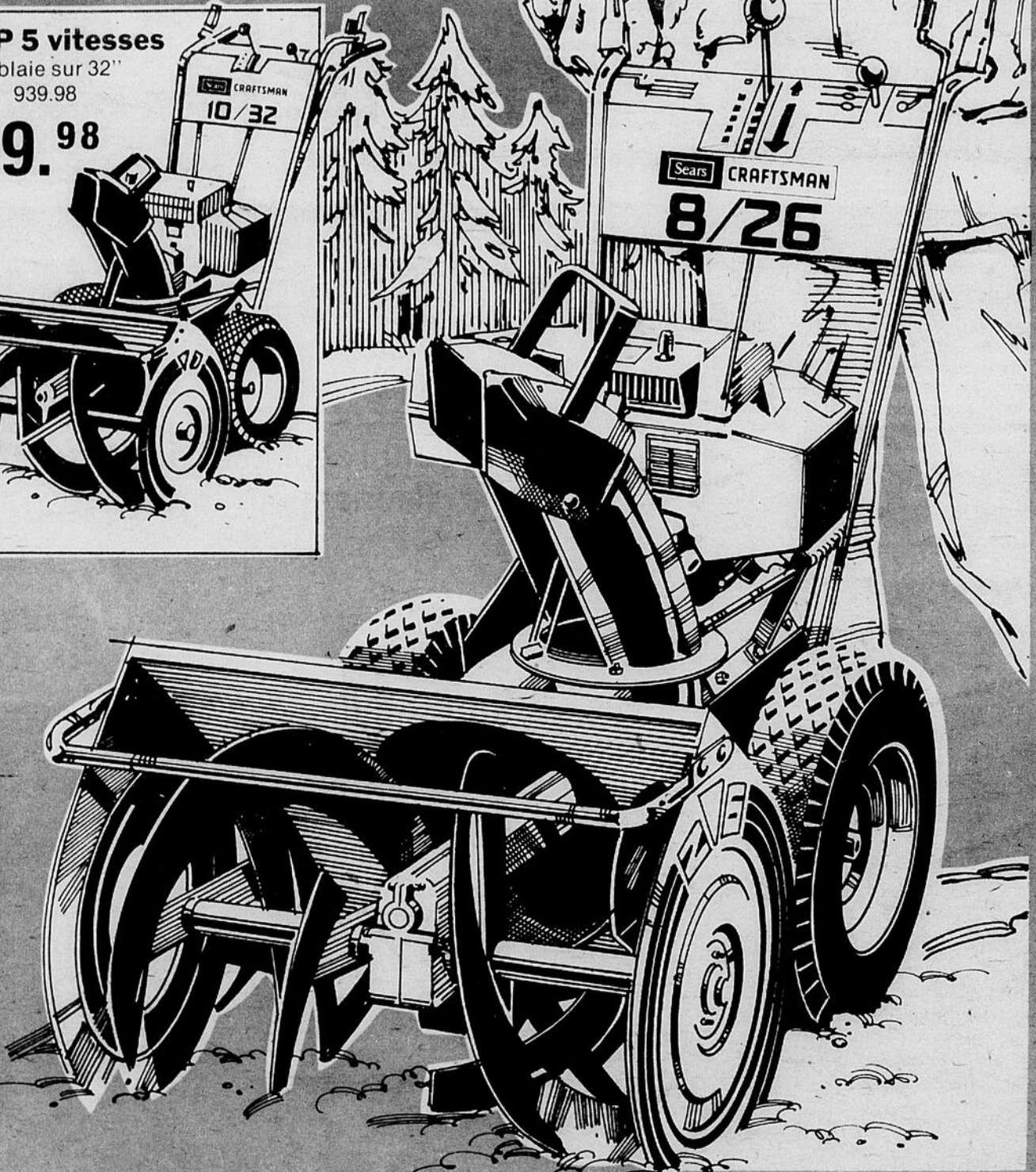

SATISFACTION OU REMBOURSEMENT
Sears, 140 St-Barnabé, Rimouski

Heures d'ouverture	LUN	MAR	MER	JEU	VEN	SAM.
	9.00	9.00	9.00	9.00	9.00	9.00
	5.30	5.30	5.30	9.00	9.00	5.00