Alliance Chine-E.-U. contre l'URSS?

(D'après AFP, AP, UPI et NYTNS) — Le secrétaire américain à la Défense, M. Harold Brown, a offert, hier à Pékin, une véritable alliance militaire de son pays à la Chine, pour contrer l'invasion de l'Afghanistan par l'Union soviétique.

Aux Nations unies, par ailleurs, la crise afghane a provoqué au Conseil de sécurité des débats d'une âpreté comparable à celle de la guerre froide.

Dans un toast porté au cours d'un banquet de bienvenue offert par son homologue chinois, le vice-premier ministre et ministre de la Défense, le maréchal Xu Xiangian, M. Brown a appelé à des "actions complémentaires" et "parallèles" entre les Etats-Unis, la Chine et les Etats-Unis.

Il juge "particulièrement important" que ses discussions à Pékin portent sur l'Afghanistan, le Pakistan, l'Iran, l'Indochine et la Corée.

M. Xu a répondu à M. Brown en soulignant que la coopération de son pays et des Etats-Unis "était favorable au maintien de la paix".

Par contre, presque au même moment, le vice-premier ministre, M. Deng Xiaoping, au cours d'un banquet offert en l'honneur du vice-président égyptien, M. Hosin Moubarak, a promis la "collaboration de son gouvernement et du peuple chinois" au peuple afghan "dans sa lutte contre l'agression soviétique".

Ces propos de l'homme fort de Pékin confirment une rumeur selon laquelle les dirigeants militaires chinois et américains discuteront de l'aide à fournir à la résistance afghane.

M. Brown doit rencontrer M. Deng cette semaine, ainsi que d'ailleurs le numéro un du régime, M. Hua Guofeng.

L'entourage de M. Brown a cependant mis en garde les journalistes qui l'accompagnent contre l'usage du mot "alliance" entre les Etats-Unis et la Chine.

Nations unies

A New York, entre-temps, le Conseil de sécurité a été saisi, hier soir, d'une résolution demandant le retrait immédiat et inconditionnel "de toutes les troupes étrangères" d'Afghanistan.

Le projet de résolution a été soumis par ses membres non alignés: le Niger, le Bengladesh, les Philippines et la Zambie.

Le débat, qui a été demandé par les Etats-Unis et la Chine, ainsi que 48 autres pays, doit reprendre aujourd'hui.

L'ambassadeur d'Union soviétique, M. Oleg Troyanovsky, qui s'était opposé au débat, a fait savoir qu'il opposera son veto à la résolution. La position de Moscou est que c'est l'Afghanistan qui a fait appel aux forces soviétiques dans le cadre d'un traité signé en 1978, afin de faire face à "une ingérence armée de l'extérieur".

En cas de veto soviétique, l'affaire devrait alors être portée devant l'Assemblée générale des Nations unies, qui voterait alors une résolution semblable.

Selon la procédure établie par l'assemblée, en 1950, lorsqu'un veto empêche le conseil d'agir en faveur de la paix, une majorité du conseil ou des membres de l'ONU peut réclamer, dans des délais rapides, une réunion extraordinaire de l'Assemblée générale, afin de recommander une action pour faire face à la situation. Le droit de veto n'y existe pas. Une condamnation de l'intervention soviétique serait alors vraisemblablement adoptée.

Le débat au conseil ressemblait à ceux qui ont accompagné les grandes crises de la guerre froide, alors que les Etats-Unis et l'URSS s'accusaient mutuellement de vouloir la guerre et d'entretenir la subversion chez leurs voisins.

Pour le chef de la délégation américaine, l'ambassadeur Donald McHenry, l'intervention soviétique "est une grossière et flagrante violation des principes les plus importants du droit international et de la charte des Nations unies. "Aucun Etat ne sera en sécurité face à un voisin plus grand et plus puissant si la communauté internationale paraît accepter l'intervention soviétique armée", a-t-il dit.

Représailles américaines

Par ailleurs, réagissant pour la première fois aux représailles décidées par le président Carter, notamment la suppression des exportations de céréales, le Kremlin a accusé le président Carter d'être personnellement responsable de la détérioration des relations entre Washington et Moscou. Ces mesures, affirme le communiqué diffusé par l'agence Tass, sont "empruntées à l'arsenal de la guerre froide. Elles n'affecteront pas la détermination soviétique de poursuivre son aide fraternelle au peuple afghan victime d'une agression extérieure", affirme la déclaration soviétique. Le communiqué soviétique exprime néanmoins l'espoir que la lucidité l'emportera aux Etats-Unis après les élections présidentielles. Le Kremlin attribue à la perspective d'élections présidentielles le comportement actuel de la Maison-Blanche.

Avec une telle analyse de la crise américano-soviétique, le Kremlin, pour la première fois, exprime clairement la conviction ou l'espoir que la politique de "détente" à laquelle M. Leonid Brejnev a attaché son nom n'est pas morte et qu'elle retrouvera un second souffle après une période passagère de difficultés.

Une personnalité de la Maison-Blanche a expliqué, samedi, que l'embargo partiel sur les livraisons de céréales à l'URSS est "l'initiative la plus grave que les Etats-Unis pouvaient prendre, mise à part l'entrée en guerre".

AP

Les prisonniers politiques ont été libérés hier à Kaboul. On aperçoit ci-dessus quelques-uns des 2,200 détenus libérés, au moment de leur sortie de prison. L'amnistie a officiellement pour but de célébrer le 15e anniversaire de la fondation du Parti démocratique du peuple (communiste prosoviétique actuellement au pouvoir). Par ailleurs, le gouvernement de Kaboul a autorisé les journalistes occidentaux à se rendre en Afghanistan. Ils y avaient été interdits de séjour à la suite du récent coup d'Etat et de l'invasion soviétique.

"Guerre sainte" en Afghanistan

NEW DELHI (AP) — Les combats qui se déroulent dans les provinces afghanes entre forces soviétiques et rebelles musulmans semblent être très durs. Il y aurait de nombreuses pertes en vies humaines.

Selon une station de radio des rebelles intitulée "Hizbe Islami" (Parti islamique) qui semble émettre du territoire de l'Afghanistan, les insurgés ont enregistré "de lourdes pertes" dans la région de Jalalabad, sur la route menant de Kaboul à la frontière pakistanaise.

La radio a indiqué que la "djihad", la guerre sainte, avait été proclamée par les insurgés: "Les dissidents islamiques, les citoyens favorables aux rebelles et les déserteurs de l'armée afghane ont rejoint la cause rebelle et ont juré sur le livre saint musulman, le Coran, de se battre jusqu'au bout pour chasser les Soviétiques d'Afghanistan", a-t-elle déclaré.

Radio-Téhéran a avancé pour sa part le chiffre de 10,000 soldats soviétiques tués depuis l'invasion soviétique d'il y a près de deux semaines. Ce chiffre, basé sur les affirmations des dirigeants de la rébellion musulmane, est impossible à vérifier.

La proclamation de la "djihad" a été confirmée à New Delhi. Selon des informations en provenance de Kaboul, il se dit parmi les musulmans que tout Afghan tué par un Soviétique aura droit au titre envié de chahid, saint martyr.

Par ailleurs, toujours selon les mêmes sources, une certaine guérilla persiste à Kaboul, quoique l'Armée rouge tienne bien la ville en main. Soixante Soviétiques au moins auraient péri la semaine dernière dans la région de Kaboul.

La plupart de ces victimes auraient été tuées à l'arme blanche.

En conséquence de ces incidents, on voit peu de civils soviétiques dans les rues de Kaboul, sauf parfois des soldats faisant des emplettes.

De sources diplomatiques à New Delhi, on déclarait que les Soviétiques contrôlent maintenant toutes les localités principales du pays ainsi que les bases militaires. Un rapport vieux de quatre jours fait état de la présence d'un millier de soldats soviétiques dans l'est de l'Afghanistan lancés à la poursuite des rebelles de village en village.

Ce rapport indique que l'Armée rouge atteint petit à petit ses objectifs, sauf dans la place forte rebelle de Faizabad, capitale du Badakshan, au nord-est du pays. Les Soviétiques rencontreraient également une forte résistance sur les cols situés entre Gardez et Khost.

AP

Joy ADAMSON

Joy Adamson assassinée?

NAIROBI, Kenya (d'après UPI) — L'auteur Joy Adamson n'aurait pas été tuée par un lion, comme on le croyait vendredi, mais semble avoir été victime d'un meurtre.

Une nouvelle enquête a été ouverte par les autorités policières kényennes après qu'elles eurent appris que la voiture de l'auteur de "Born Free" avait été volée sur les lieux de son décès.

La version initiale stipulait que Joy Adamson avait été déchiquetée par un lion qu'elle observait alors qu'il se battait avec un buffle. Le félin s'est brusquement détaché de son rival pour se précipiter sur Mme Adamson.

La mort de Mme Adamson est survenue jeudi, sur la réserve de Samburu, à 380 kilomètres de Nairobi.

La naturaliste s'est rendue célèbre pour ses multiples livres sur la vie des animaux sauvages. Son oeuvre est centrée sur une lionne "Elsa" qu'elle a éduquée avec son mari, et dont elle observa le comportement à partir de sa naissance ainsi qu'après avoir été rendue à la liberté ou à la vie sauvage.

Le Canada emboîterait le pas

OTTAWA (d'après PC et AP) — Le Canada aura complété d'ici la fin de semaine la révision de sa politique à l'égard de l'Union soviétique, à la suite de l'invasion de l'Afghanistan, a fait savoir hier Mme Flora MacDonald, le ministre des Affaires extérieures.

Mme MacDonald a précisé que des recommandations seront alors faites au cabinet. On s'attend à ce qu'Ottawa décrète à la suite des Etats-Unis la suspension des exploitations de céréales vers l'URSS.

Le premier ministre Joe Clark avait d'ailleurs émis cette hypothèse, vendredi soir dernier, peu après que le président Carter eut annoncé sa décision lors d'un discours télévisé.

Le Canada est le second fournisseur de céréales à l'URSS.

A Washington, la Maison-Blanche a lancé un appel à ses alliés pour qu'ils ne profitent pas de la circonstance pour accroître leurs ventes à l'Union soviétique.

Cet embargo partiel devrait avoir des répercussions sur la production soviétique de viande.

Les observateurs estiment que cet embargo va avoir un effet immédiat sur la production avicole soviétique et va se faire sentir sur la production d'autres viandes — et notamment le porc — à partir du mois de juin prochain.

La mauvaise récolte de 1979 a en effet poussé les Soviétiques à acheter de grandes quantités de céréales aux Etats-Unis. Or, la majeure partie de ces céréales n'est pas destinée à la fabrication du pain ou d'autres produits similaires, mais à l'alimentation du bétail.

La production soviétique de viande n'a pratiquement pas progressé ces dernières années malgré les efforts menés pour accroître les quantités et le président Brejnev a récemment souligné lors d'une session du comité central que l'augmentation de la production de viande était "le premier devoir" des responsables de l'agriculture soviétique.

Toutefois, selon les experts, les effets de cet embargo ne devraient pas être aussi catastrophiques que la pénurie qui avait suivi la récolte désastreuse de 1975.

ANNONCE

LE QUÉBEC GRISONNE!

Notre population, comme celle de la plupart des pays industrialisés, vieillit. La dénatalité, alliée au fait que nous vivons plus longtemps, en sont les causes principales. Quelles en seront les conséquences? Dans Sélection du Reader's Digest de janvier, lisez comment ce grisonnement affectera une foule de secteurs dans les domaines politique, économique, social, surtout les soins de santé et les pensions. L'Etat pourra-t-il continuer à assurer ces services et à les améliorer sans taxer davantage la population active qui, elle, va en diminuant? Avons-nous encore le temps de nous reprendre, de redresser notre situation démographique? Pour en savoir plus sur ce sujet qui nous touche de près, procurez-vous Sélection de janvier aujourd'hui même. En vente dans tous les kiosques à journaux.

COURS D'INITIATION AUX RELATIONS HUMAINES

(session automne)

NOUS AVONS TOUS LE CHOIX ENTRE

1- Viser un but OU végéter
2- Entregent OU timidité
3- Confiance en soi OU peur
4- Esprit de décision OU indécision
5- Maîtrise de soi OU énervement
6- Succès OU échecs
7- Persuasion par la parole OU troc
8- Enthousiasme OU tristesse
9- Bonne conversation OU commérage
10- Attitudes positives OU complexes
11- Autosuggestion OU abandon aux circonstances
12- Culture personnelle OU ignorance
13- Vie familiale OU solitude
14- Leadership et travail d'équipe OU isolement
15- Améliorer sa personnalité OU demeurer médiocre
16- Bonheur OU malheur

INSCRIPTION CETTE SEMAINE DE LUNDI À VENDREDI DE 14h À 18h

Pour le mercredi seulement

CENTRE DE RELATIONS HUMAINES DE QUÉBEC INC.
Palais Montcalm, suite 220
Québec G1R 3P1
Permis de Culture Personnelle no: 669533
25 ans à votre service

POUR INFORMATION:
TEL.: (JOUR) 692-3890
(SOIR) 524-1976

Sears
• Place Fleur de Lys
• Place Laurier
• Galeries Chagnon

NOTRE vente d'entrepôt

SE CONTINUE JUSQU'AU 9 JANVIER
ET NOTRE
VENTE DE BLANC
JUSQU'AU 19 JANVIER

Simpsons-Sears Limitée

économie

Pétrole: 1979 a été l'année des rebondissements

par Jean-Louis LEMARCHAND

PARIS (AFP) — De bout en bout de l'année 1979, le pétrole n'a pour ainsi dire jamais quitté la "une" des journaux, avec des événements qui, quelques mois plus tôt, auraient relevé du plus pessimiste des scénarios de politique-fiction.

En janvier, pas une seule goutte de pétrole ne sortait des puits du deuxième pays exportateur mondial d'or noir, l'Iran. A la veille de Noël, à Caracas, les 13 Etats membres de l'OPEP abandonnaient toute discipline commune dans la fixation du prix du baril de pétrole.

A Abou Dhabi, le 27 décembre 1978, l'OPEP s'était engagée à majorer de 15 pour 100 les tarifs du baril pour l'année 1979. Un an plus tard, la plus "faible" augmentation atteignait 80 pour 100, et certains pays comme la Libye pratiquaient des prix supérieurs de 115 pour 100 à ceux de l'année précédente, avec un baril de 159 litres vendu $30.

La révolution islamique en Iran a bouleversé l'équilibre des forces politiques dans la région — le Golfe — qui détient la moitié des réserves mondiales de pétrole. De surcroît, la décision de l'ayatollah Khomeiny de réduire de moitié sa production de pétrole a provoqué une situation de crise pour les approvisionnements énergétiques mondiaux, avec plusieurs années d'avance sur les prévisions des experts. Ce n'était pas d'une pénurie physique, mais bien politique qu'il s'agissait.

Les experts pétroliers n'ont pas été moins surpris que les hommes politiques par cette nouvelle "donnée", même si personne ne pensait sérieusement que la situation des années 1977 et 1978 pouvait continuer.

Les pays de l'OPEP alors, étant donné l'excédent de l'offre, étaient condamnés à consentir des rabais pour écouler leur production, après 18 mois de "gel". Le prix du baril, en monnaie réelle, retombait à la fin de 1978 largement au-dessous du niveau de 1974.

Mais dès la fin janvier 1979, le système de prix décidé par l'OPEP craquait dans les soubresauts du marché. Les pays consommateurs commençaient à reconstituer leurs stocks, asséchés par l'arrêt, le 26 décembre, des livraisons de l'Iran. Et dans un souci de précaution (ou de spéculation), ils se portaient acquéreurs de cargaisons à des prix de plus en plus "fous" sur le marché libre: Rotterdam — la place la plus active — mais aussi Gênes, Singapour et les Caraïbes.

L'approvisionnement des pays occidentaux, qui absorbent les deux tiers de la consommation mondiale de pétrole, était favorisé par l'effort de production de certains pays de l'OPEP: il fallait compenser la chute de l'Iran de six à trois millions de barils par jour, soit pour une année 150 millions de tonnes. (Un baril par jour; 50 tonnes par an), une fois et demie la consommation de pétrole de la France.

L'Arabie saoudite, premier fournisseur mondial d'or noir, relevait d'un million de barils par jour son rythme d'extraction: 8.5 à 9.5 millions de barils. L'Irak, le Venezuela et le Koweit ouvraient aussi un peu plus largement les vannes. Au premier semestre, l'OPEP dans son ensemble produisait 3.7 pour 100 de plus qu'à la même époque en 1978.

Tout au long de l'année, le scénario a été simple: les pays producteurs ont décidé de jouer la loi du marché qui leur avait été longtemps défavorable, et les consommateurs, inquiets de l'agitation politique dans le Golfe, ont rempli leurs cuves.

Au début d'avril, l'OPEP atteignait le prix fixé théoriquement pour le début d'octobre: $14.56 le baril. Trois mois plus tard, le niveau de référence était porté à $18 (plafond $23.50).

En Occident, la riposte à cette nouvelle situation de crise n'a véritablement pris forme qu'au mois de juin: après les neuf pays du Marché commun à Strasbourg, les sept "grands" (Etats-Unis, Japon, Canada, Royaume-Uni, France, Allemagne et Italie) arrêtaient à Tokyo, le 30 juin, des objectifs de limitation des importations de pétrole.

La cohésion ne sera pas plus forte chez les producteurs que chez les consommateurs. Les Etats-Unis subventionnaient jusqu'à la fin d'octobre les importations de fuel. L'Allemagne et le Japon payaient jusqu'à $40 le baril de pétrole sur les marchés libres, soit près de deux fois le prix officiel. De leur côté, dès le début d'octobre, trois pays de l'OPEP (Libye, Algérie et Nigeria) franchissaient le prix-plafond autorisé de $23.50.

Le mouvement s'amplifiait et malgré quatre jours de discussions acharnées à Caracas (du 17 au 20 décembre), et tous les efforts modérateurs de l'Arabie saoudite, aucun prix, même plafond, n'était fixé. Chacun des 13 pays de l'OPEP retrouvait la liberté totale de fixer ses tarifs. C'est donc bien le "grand bazar" que craignait le cheik saoudien Zaki Yamani.

1979 restera pour beaucoup, dans le domaine du pétrole, une succession d'instantanés contrastes: ce pompiste californien sortant son revolver pour défendre son carburant, des compagnies pétrolières qui annoncent des superbénéfices, l'Irak se joignant au camp des modérés à l'OPEP.

La dernière année de la décennie de 1970 aura confirmé la prise de contrôle de leurs richesses par les pays de l'OPEP, richesses dont la durée de vie, pour certains de ces pays, ne dépassera pas une génération.

Pour les pays consommateurs, c'est la prise de conscience — cruelle — que l'ère du pétrole bon marché et abondant est bel et bien révolue.

L'or au coeur des discussions de Bâle

BALE (AFP) — La flambée de l'or va constituer l'un des principaux sujets à l'ordre du jour de la réunion mensuelle des gouverneurs de banques centrales aujourd'hui, à Bâle, au siège de la Banque des règlements internationaux (BRI), indique-t-on de source informée.

Ce matin, l'or a repris son cours ascendant avec un niveau de $675 l'once à Hong-Kong et de $634 à Londres. A Zurich, le métal jaune a atteint $645 l'once.

Le métal jaune qui a atteint jeudi le cours fabuleux de $650 l'once est certes retombé vendredi, autour de $600, mais il n'en demeure pas moins que la spéculation à la hausse ne semble pas vaincue. Au siège de la BRI on déclare qu'aucune mesure n'est attendue de cette réunion qui n'a rien d'exceptionnel et qui a lieu chaque mois selon un calendrier fixé longtemps à l'avance.

Les démentis n'ont jamais empêché les décisions de se prendre, mais une action concertée des banques centrales sur le marché de l'or est-elle possible et aurait-elle les effets escomptés?

Tout d'abord, les principaux pays industrialisés ont des avis divergents sur cette question notamment sur les ventes d'or des banques centrales. C'est ainsi que les Etats-Unis vendent périodiquement de l'or sur le marché, ce qui n'a d'ailleurs pas jusqu'à présent empêché la hausse des cours.

D'autres, comme la Suisse, sans pratiquer de ventes d'or, sont favorables à ce type d'action dans la mesure où la spéculation peut être enrayée. Mais la Suisse est plus attentive aux conséquences sur le dollar de la hausse de l'or qu'à la hausse du métal lui-même. Certes, la flambée de l'or de ces derniers jours a fait reculer le "billet vert" face au franc suisse mais dans des limites supportables pour la confédération helvétique. D'autres pays, comme la France, sont en revanche tout à fait opposés à des ventes d'or sur le marché.

Il semble donc difficile dans ces conditions, pour les gouverneurs de banques centrales de parvenir à une décision concertée sur un tel sujet, souligne-t-on dans les milieux financiers. D'autant qu'officiellement, l'or est toujours démonétisé, c'est-à-dire que ce métal, aussi précieux soit-il, est considéré par les autorités monétaires comme une simple matière première. Une mesure concertée des banques centrales sur le marché de l'or reviendrait à remonétiser le métal jaune et à lui redonner une importance dans le système monétaire, ce que d'aucuns refusent, notent les experts.

Quant aux effets d'une éventuelle décision commune des principales banques de vendre du métal, ils risquent d'être contraires au but recherché, estime-t-on de même source.

Le prix de l'or pourrait atteindre $1,000 l'once

HAMBOURG (AFP et PC) — Un prix de l'or de $1,000 l'once est peu vraisemblable cette année, mais ne peut être exclu à long terme "si l'atmosphère de crise continue de s'aggraver", estime M. Werner Knies, directeur général de la "Degussa", principale firme ouest-allemande de négoce des métaux précieux.

Dans une interview que publie l'hebdomadaire "Der Speigel" dans son numéro d'aujourd'hui, M. Knies déclare qu'une "chute des prix de l'or ne se produira au mieux que si le Trésor américain procède à des ventes importantes sur une longue période".

Pour ce spécialiste, "les deux principales causes de la flambée du métal jaune sont l'inflation mondiale et la crise pétrolière auxquelles sont venues s'ajouter les crises politiques du Proche-Orient et la panique déclenchée par l'invasion soviétique en Afghanistan".

Interrogé sur l'attitude de l'URSS et de l'Afrique du Sud sur le marché de l'or, M. Knies indique que ce dernier pays a vendu en 1979 une quantité de métal jaune identique à celle de l'année précédente, soit 700 tonnes. "Seuls les Russes ont réduit leurs livraisons de 400 tonnes à vraisemblablement 250 tonnes".

Par ailleurs, au Québec, dans un tour d'horizon sur les ressources naturelles, le directeur de la publication hebdomadaire "Finance", Jacques Forget, prédit que l'exploration aurifère en Abitibi prendra des proportions inégalées. "Finance" donne en exemple la remise en production, après une très longue période d'inactivité, de la mine Coinor, du groupe torontois Harbinson, la montée du prix des actions de Corporation d'explorateurs du Québec, qui est passé de 45 cents l'action à $2.50 et le programme de forage de 27,000 pieds par la Western Quebec dans le canton Dubuisson, entre Malartic et Val-d'Or.

Les prises de position du CPQ engagent les principaux médias

MONTREAL (PC) — Dans une entrevue accordée au journal Le Devoir, le vice-président exécutif du Conseil du patronat du Québec, M. Ghislain Dufour, a déclaré que la position exprimée publiquement en décembre par le CPQ sur la question référendaire contre le livre blanc du gouvernement du Québec engageait de nombreux organismes gouvernementaux et les principaux médias d'information de la province.

La prise de position du CPQ sur la question référendaire sera rendue publique le 14 janvier, à l'issue d'une consultation que M. Dufour n'a pas expliquée longuement.

Selon M. Dufour, "on doit tenir pour acquis que nos membres sont d'accord avec nos prises de position, y compris celle sur le livre blanc, car nos statuts prévoient la possibilité d'enregistrer officiellement sa dissidence", ce qui n'a pas été très utilisé dans le cas du livre blanc.

D'autre part, a expliqué le vice-président du CPQ, les membres du conseil ont l'occasion chaque année d'exprimer leur accord ou leur désaccord avec les prises de position officielles lors du renouvellement des cotisations.

Or cette année, a dit M. Dufour, tout le monde a renouvellé son adhésion et quelque 25 compagnies se sont ajoutées à la liste de membres.

Certains membres

Parmi les membres cotisants du CPQ, on note la présence d'Hydro-Québec, de la Fédération des hôpitaux du Québec, de la Fédération des commissions scolaires du Québec, de Sidbec-Dosco, de la Société générale de financement et de Marine Industries, une soxiété mixte, les Caisses populaires et de quelques institutions du mouvement Desjardins.

On retrouve aussi dans la même liste, la plupart des principaux médias d'information du Québec, c'est-à-dire Le Soleil, La Presse, Québécor, Télé-Métropole, Télémédia et l'Association canadienne de la radio et de la télévision de langue française.

Des membres du CPQ ont indiqué de leur côté au Devoir que les prises de position de cet organisme patronal dans le domaine des relations de travail étaient généralement acceptées par un très vaste consensus mais que certains, sinon plusieurs, pourraient refuser d'associer officiellement leur nom sur une question aussi délicate que la question référendaire.

M. Dufour a d'ailleurs indiqué que son groupe devrait moralement faire la bataille sous le parapluie du non, mais que, pour conserver le caractère "apolitique" du CPQ, on avait décidé de ne pas adhérer à ce comité.

Le Soleil, Raynald Lavoie

M. Ghislain Dufour, vice-président exécutif du Conseil du patronat du Québec.

Le groupe Desjardins damerait le pion à la Sun Life en 1980

MONTREAL (PC) — L'hebdomadaire Finance prévoit que l'Assurance-Vie Desjardins surpassera en 1980 la Sun Life et deviendra ainsi le premier assureur-vie au Québec.

Le journal précise qu'en 1979 le groupe Desjardins a atteint un volume annuel de primes de $135 millions et qu'il devrait atteindre en 1980 les 160 millions.

De son côté, la Sun Life verra son chiffre d'affaires rester à peu près stagnant au niveau de 1979, soit environ $153 millions de primes.

Depuis son déménagement à Toronto en 1977, la Sun Life a perdu régulièrement de son volume d'affaires au Québec.

1re publication

Prenez avis que Garage Pavillon Pontiac Buick Ltée s'adressera à la Commission des Transports du Québec afin d'obtenir un permis pour être autorisé à donner les services suivants, savoir:
Location de véhicules de promenade et camions légers à court et à long termes.
Toute personne intéressée peut s'adresser à la Commission des Transports du Québec, 585, boulevard Charest est, Québec, G1K 7W5, dans les cinq (5) jours de la troisième publication de cet avis.

Garage Pavillon Pontiac Buick Ltée
C.P. 669
Rte 132 et Transcanadienne
La Pocatière
Cté Kam., P.Q.
G0R 1Z0

PROVINCE DE QUEBEC
MUNICIPALITE DE ST-LEON-DE-STANDON
CTE DORCHESTER

APPEL D'OFFRE

La Corporation municipale de St-Léon-de-Standon, Comté de Dorchester, demande des soumissions pour un camion à neige, à quatre (4) roues motrices. (4x4).
SPECIFICATIONS DEMANDEES:
1o- moteur environ 300 c.v.
2o- transmissions de 5 à 7 vitesses
3o- freins à air
4o- pneus 1120 x 20
5o- équipements, attachements, etc.
Chaque soumissionnaire devra faire parvenir son cahier de charge en y mentionnant le prix à chaque item.
Les soumissions devront être cachetées et porter la mention: "SOUMISSION POUR CAMION A NEIGE". Les prix mentionnés devront être valides pour trois (3) mois.
Les soumissions devront parvenir au bureau de la soussignée, 16 rue Roy, St-Léon-de-Standon, Cté Dorchester, P.Q. G0R 4L0.
L'ouverture des soumissions se fera à la séance en ajournement, à vingt heures, le 23 janvier 1980, à la Salle municipale, 100, rue St-Pierre, St-Léon-de-Standon.
La Corporation municipale de St-Léon-de-Standon ne s'engage à accepter ni la plus basse, ni aucune des soumissions reçues. Elle se dégage de toute perte ou réclamations subies par les soumissionnaires.

Brousseau Solange (Mme)
secrétaire-trésorier

FAITES-LE CE SOIR...
Vous avez jusqu'à 19h30 pour composer
647-3333
et vous abonner au journal
LE SOLEIL

Parcs Canada
Région du Québec

APPEL D'OFFRES

Projet: 79-212
Battage et arrachage de pieux au Demi-Bastion du Coteau de la Potasse
PARC DE L'ARTILLERIE
(Québec)
DES SOUMISSIONS CACHETEES pour le projet ci-haut mentionné et adressées à:
Administrateur des Contrats
PARCS CANADA
Région du Québec
1141, route de l'Eglise,
1er étage
Case postale 10275
Ste-Foy, Que.
G1V 4H5
Tél.: 694-4291
(indicatif régional 418)
seront reçues jusqu'à 15 heures (heure de Québec), le 21 JANVIER 1980.
Les soumissions devront être présentées sur les formules du Ministère et pour la totalité d'un ouvrage, comme indiqué dans les documents d'appel d'offres.
Les plans, devis et documents de soumission qui s'y rapportent, peuvent être obtenus à l'adresse précitée sur présentation d'un chèque VISE de $25 émis au nom du Receveur General du Canada.
Lieux d'examen des plans et devis:
Association de la Construction, 375, rue Verdun, Québec.
Bureau du Directeur, Parc de l'Artillerie, 2, rue d'Auteuil, Québec.
On n'acceptera pas nécessairement ni la plus basse ni aucune des soumissions.

Le directeur
Région du Québec
Patrice Dionne
Québec, le 31 décembre 1979.

CORPORATIONS MUNICIPALES DE LA PAROISSE DE ST-BASILE ET DE ST-BASILE VILLAGE SUD
COMTE DE PORTNEUF

APPEL D'OFFRES
TRAVAUX D'AQUEDUC
RANG STE-ANNE

Les corporations municipales, ci-haut mentionnées, demandent par la présente des soumissions pour la réfection d'une partie des ouvrages de l'aqueduc intermunicipal du rang Ste-Anne dans la municipalité de la paroisse de St-Basile.
Ledit projet se résume comme suit:
— conduite d'amenée 250ø, environ 2537 mètres
— conduite de distribution 150ø, environ 2347 mètres
— raccordement d'entrées d'aqueduc, environ 33 unités
— réfection du pavage endommagé par les travaux
— chambre de raccordement des conduites venant des sources à la conduite d'amenée
— poste de pompage pour alimenter la conduite de distribution
— réparation du réservoir existant
— reconstruction de clôtures autour des sources
— conduite entre source No 1 et chambre de raccordement 150ø, environ 450 mètres.
Obtention des documents
Les documents de soumission pourront être obtenus à partir du mardi 8 janvier 1980, sur préavis téléphonique, au bureau des ingénieurs-conseils du Propriétaire, les corporations municipales de St-Basile, à l'adresse suivante:
ROYER, THIVIERGE,
Ingénieurs-Conseils,
4, Parc Samuel Holland,
suite 1901
Québec (Québec)
G1S 3R3
Téléphone: 418-688-1515
moyennant un dépôt de 100.00$ en argent ou par chèque visé à l'ordre de Royer, Thivierge, ingénieurs-conseils. Ce dépôt sera remboursé à ceux qui auront présenté une soumission et qui auront retourné les documents en bon état dans les quinze jours après l'ouverture des soumissions.
Les plans et devis seront disponibles pour consultation au bureau de l'association de la Construction de Québec.
Conditions
Chaque soumission devra être présentée en deux (2) copies sur les documents préparés à cette fin par les ingénieurs-conseils et accompagnée d'un chèque visé ou d'un cautionnement de soumission fait à l'ordre des Corporations municipales de la Paroisse de St-Basile et de St-Basile Village Sud pour un montant égal à 10% du total de la soumission ainsi que des autres documents exigés par les conditions de soumission.
Mécanique et Electricité
Tous les sous-traitants en mécanique et électricité devront déposer leur soumission au Bureau des Soumissions Déposées du Québec, 375, rue Verdun, Québec, Qué. G1N 3N8 avant 16.00 heures, heure normale de l'est, le vendredi 18 janvier 1980.
Les soumissions des sous-traitants en mécanique et électricité devront être présentées selon les directives de l'annexe "A" jointe aux documents de soumission.
Réception des soumissions
Les soumissions sous enveloppe scellée seront reçues au bureau de monsieur Mario Jobin, secrétaire-trésorier de la corporation municipale de la paroisse de St-Basile, à l'adresse suivante:
353, rue De L'Eglise
St-Basile, Cté de Portneuf
G0A 3G0
jusqu'à 16.00 heures, heure normale de l'Est, le jeudi 24 janvier 1980 et elles seront ouvertes et lues publiquement à 20.00 heures, le même jour, en la salle de réunion située à la même adresse que celle ci-haut mentionnée.
Les Corporations Municipales de St-Basile ne s'engagent à accepter ni la plus basse ni aucune des soumissions reçues.

MARIO JOBIN
secrétaire-trésorier
Corporation municipale de la Paroisse de St-Basile
ROBERT PAGE
secrétaire-trésorier
Corporation municipale de St-Basile Village Sud
St-Basile, le 5 janvier 1980.

SOCIÉTÉ DES ALCOOLS DU QUÉBEC

appel d'offres

PROJET:
ANSES À CRUCHES
DOSSIER: SP-241

Des soumissions pour la fourniture d'anses à cruches seront reçues au plus tard à 15:00 heures (heure locale), le 21 janvier 1980 par la Société des alcools du Québec, tel que stipulé au document d'appel d'offres.

Le document complet d'appel d'offres est disponible du lundi au jeudi (inclusivement) de 8:30 heures à 17:00 heures et le vendredi de 8:30 heures à 12:30 heures, aux adresses suivantes:

SIÈGE SOCIAL
905 ave de Lorimier
Montréal, P.Q.
H2K 3V9

CENTRE DE DISTRIBUTION DE MONTRÉAL
7500 rue Tellier
Montréal, P.Q.
H1N 3M7

CENTRE DE DISTRIBUTION DE QUÉBEC
2900 rue Einstein
Ste-Foy, P.Q.
G1X 3X4

Seules les personnes, sociétés, compagnies et corporations ayant une place d'affaires au Québec et qui auront obtenu le document d'appel d'offres directement de la Société des alcools du Québec sont admises à soumissionner.

La Société des alcools du Québec se réserve le droit d'accepter ni la plus basse, ni aucune des soumissions reçues.

OPPORTUNITE D'AFFAIRE

Une compagnie du Québec engagée dans la fabrication et la vente de baignoires tourbillon cherche à se faire solidement représenter dans la ville de Québec.
— Le candidat devra être capable de contrôler et d'opérer une salle de montre et il devra surtout avoir une solide expérience dans la vente de matériaux ou d'équipements connexes à la construction.
— Le candidat recherché devra vouloir opérer le nouvel établissement pour son propre compte et il devra disposer d'une mise de fonds minimale de $30,000.
Pour obtenir un rendez-vous et de plus amples informations, signalez
(514) 464-2976

Nouvelle enquête sur la mort de Kennedy et de King

WASHINGTON (AFP) — Plus de seize ans après l'assassinat de John Kennedy, une enquête officielle tentera, une nouvelle fois, de lever le voile sur les circonstances de la mort de l'ancien président des Etats-Unis.

Le département de la Justice a annoncé qu'il ouvrirait une "enquête limitée" sur l'assassinat de John Kennedy le 22 novembre 1963 à Dallas, Texas. Cette nouvelle enquête se concentrera principalement sur la question du "deuxième homme".

La commission spéciale d'enquête de la Chambre des représentants avait en effet conclu, fin 1978, après deux ans et demi de travaux, que le drame de Dallas avait impliqué au moins un second tueur.

Selon les conclusions d'experts en acoustique présentées aux représentants, il y aurait eu un quatrième coup de feu à Dallas, outre les trois tirés par Lee Harvey Oswald. Ce quatrième coup de feu aurait manqué la limousine présidentielle.

Sur la base de ces preuves, la commission s'était prononcée en faveur de la thèse du complot, mais avait tout de suite ajouté qu'il n'était pas possible de mesurer l'étendue de ce complot monté contre le président Kennedy, ni, a fortiori, d'identifier le deuxième tueur.

La commission avait toutefois avancé l'hypothèse que des "patrons" du crime organisé aient trempé à titre individuel dans l'assassinat. Les conclusions de la commission spéciale de la Chambre des représentants contredisaient celles du célèbre rapport de la commission Warren, publié en 1964, selon lequel Lee Harvey Oswald avait agi seul, avant d'être abattu par Jack Ruby.

L'enquête du département de la Justice portera également sur l'autre assassinat qui a bouleversé l'Amérique des années 60: le meurtre du pasteur noir Martin Luther King en 1968. Là encore, la commission de la Chambre des représentants avait retenu la thèse du complot et estime que James Earl Ray, qui purge actuellement une peine de prison de 99 ans, n'avait pas agi seul.

On ignore toutefois, pour l'instant, quels aspects de l'enquête sur l'assassinat de Martin Luther King seront à nouveau examinés.

Ulster: trois soldats tués dans un attentat

BELFAST (d'après AFP et AP) — Trois morts et quatre blessés graves: tel est le dernier bilan de l'explosion d'une mine sous un véhicule tout terrain de l'"Ulster Defence Regiment", hier soir, près de Castlewellan (sud de l'Ulster).

Les trois supplétifs tués se trouvaient dans la première de deux "Land Rovers" en patrouille littéralement soufflée par l'explosion de l'engin, le deuxième véhicule étant tombé dans le cratère créé par la déflagration.

L'attentat s'est produit à 30 km de la frontière avec l'Irlande du Sud et à 25 km de Warrenpoint où l'IRA clandestine (Armée républicaine irlandaise) avait tué 18 soldats britanniques en une seule attaque en août dernier. Il porte à 2,001 le nombre de personnes tuées en 10 ans de lutte entre les protestants fidèles à la Grande-Bretagne et l'IRA qui veut mettre fin à la tutelle britannique sur la province. 20,000 autres ont été blessées dans ces combats, beaucoup d'entre elles étant infirmes à vie.

Aucune organisation n'a revendiqué l'attentat, mais les observateurs notent qu'il intervient à la veille de l'ouverture, à Belfast, d'une conférence constitutionnelle sur l'avenir des six comtés.

Ces entretiens, auxquels a déjà refusé de participer le Parti unioniste officiel de James Molyneaux et Enoch Powell, pourraient, dans le meilleur des cas, déboucher sur la dévolution de certains pouvoirs secondaires à la province.

Assassinat en Sicile

PALERME (AFP) — Deux nouvelles organisations terroristes, les "Brigades rouges" et "Première ligne", ont revendiqué hier après-midi l'assassinat du président du gouvernement régional sicilien, M. Santi Mattarella, tué par balles devant son domicile à Palerme.

Après "les Noyaux fascistes révolutionnaires", qui ont déjà revendiqué l'attentat, en expliquant qu'ils avaient voulu venger deux militants néofascistes tués le 7 janvier 1978 à Rome, les "Brigades rouges" ont déclaré être les auteurs de l'assassinat.

Enfin "Première ligne" a, à son tour, revendiqué le meurtre du responsable sicilien. Dans un appel téléphonique au siège romain du quotidien "Corriere Della Sera", un homme affirmant parler au nom de ce mouvement, a déclaré: "Nous avons exécuté Mattarella, qui s'est enrichi en profitant des malheurs des Siciliens. Attentat numéro un".

La police ne s'est pas encore prononcée sur le contenu de ces messages. Elle ne semble exclure aucune piste, y compris celle de la Mafia.

FAITES-LE CE SOIR...
Vous avez jusqu'à 19h30 pour composer
647-3333
et vous abonner au journal
LE SOLEIL

LA VILLE DE québec

APPEL D'OFFRES
LA VILLE DE QUEBEC
AGISSANT POUR ET AU NOM DE SA COMMISSION DE L'EXPOSITION
TRAVAUX RELATIFS A L'AGRANDISSEMENT DU COLISEE
PHASE II-C

AVIS PUBLIC est, par les présentes donné que des offres cachetées, scellées et adressées au Greffier de la Ville, Hôtel de Ville de Québec, 2, rue Desjardins, Québec, seront reçues jusqu'au mardi 15 janvier 1980 à ONZE HEURES (11:00 heures A.M. heure locale) pour des travaux relatifs à l'agrandissement du Colisée. Les soumissions seront ouvertes publiquement à la même heure, le même jour et au même endroit. Les soumissionnaires sont priés de prendre note que le bureau du Greffier est habituellement fermé entre 12:15 heures et 13:45 heures.

Soumission No	Travaux	Montant garantie de soumission
242	Mains courantes et garde-corps divers	$ 7,500.00
243	Imperméabilisant transparent pour béton	2,500.00
244	Fourniture des cadres et portes en acier pressé	7,500.00
246	Fourniture des portes en bois	1,000.00
247	Portes volantes	1,500.00
248	Vitrage	2,000.00
249	Plafonds suspendus en métal émaillé et en panneaux acoustiques	18,000.00
250	Fourniture des grilles gratte-pieds	5,000.00
251	Fourniture et pose des fauteuils d'aréna	25,000.00

Les plans, devis, documents contractuels, conditions et exigences de soumission et autres renseignements pour chacune des soumissions pourront être obtenus au bureau de J.-E. Verreault & Fils Ltée, Gestionnaire de Construction, 1250, 3e Av., Québec, à compter du 12 décembre 1979, contre le dépôt d'un chèque visé à l'ordre de la Ville de Québec, au montant de cent dollars ($100) qui sera remboursé au soumissionnaire contre la remise, en bon état, des plans, devis et autres documents dans les trente (30) jours qui suivront l'ouverture des soumissions. Les soumissionnaires dont les spécialités sont assujetties au Bureau des Soumissions Déposées du Québec doivent prendre entente directement avec cet organisme pour l'acheminement de leurs soumissions.

La Ville de Québec ne s'engage à accepter ni la plus basse ni aucune des soumissions reçues.

Le Greffier de la Ville
Antoine Carrier, avocat

Québec, 7 décembre 1979.

GAZEBO VENTE de RÉNOVATION

TOUTE LA MARCHANDISE DOIT ÊTRE VENDUE!!

Gazebo doit laisser le champ libre aux entrepreneurs. Toute notre marchandise est maintenant sacrifiée, ce qui signifie pour vous des ÉCONOMIES FANTASTIQUES

La vente commence demain matin dès 9.30 AM

BLOUSES $5.99
CHANDAILS $8.99
PANTALONS $9.99
ROBES $12.99
VESTES $39.99
MANTEAUX $59.99

Toutes les ventes sont finales — Aucun échange —
GAZEBO
CENTRE D'ACHATS PLACE LAURIER
Un magasin seulement

les annonces classées

Service téléphonique de 9 heures par jour, de 8h30 à 17h30, du lundi au vendredi.
Votre annonce remise avant 17h30, du lundi au jeudi, et avant 16h30 le vendredi sera publiée le lendemain.

12 lignes directes **647-3311**

index des rubriques

SERVICES ET VENTES

Accessoires de parterre 102
Activités diverses 103
Agences matrimoniales 106
Alimentation 109
Ambulances 112
Aménagement de terrain 115
Ameublement 118
Animaux 121
Antiquités 124
Appareils électriques 127
Argent à prêter 130
Argent demandé 133
Articles de sport 136
Artisanat 137
Assurances 139
Bicyclettes 142
Camping 145
Carnaval 148
Chauffage-Climatisation 151
Coin du bébé 153
Conditionnement physique 154
Décoration intérieure 157
Déménagement-Transport 160
Déneigement 163
Équipement de bureaux 166
Équipement de commerce et de restaurant 169
Enseignement-Cours 172
Entreposage 175
Extermination 178
Instruments de musique 184
Jeux-jouets 187
Livres-timbres-monnaie 190
Locations diverses 193
Machines à coudre 196
Marchandises diverses 199
Marchandises diverses demandées 200
Matériaux de Construction et de Démolition 202
Naissance 208
Non-responsabilité 209
Outillage 210
Perdu-trouvé 211
Personnel 214
Photographie 217
Piscines 218
Radios-téléviseurs-stéréos 220
Réceptions 223
Rembourrage 226
Réparation-Entretien-Amélioration de maisons 227
Service 24 heures 229
Soins de beauté et d'esthétique 232
Souffleuses à neige 235
Souhaits 236
Tableaux-Encadrements 238
Tapis-Tuiles 241
Tondeuses 244
Vacances-Voyages 247
Vélomoteurs 250
Vêtements 253

EMPLOIS

Agents 306
Occasion d'affaires 312
Offres d'emplois 318
Métiers et Professions 330
Professeurs demandés 336
Emplois de vente 342
Couples demandés 348
Service infirmier 360
Service de garderie 366
Service domestique demandé 372
Couples demandent emploi 378
Demandes d'emplois 384
Services spécialisés 390

LOGEMENTS

Banlieue *400
Beauport *401
Champlain *403
Charlesbourg *404
Les Saules - Duberger *406
Limoilou *407
Neufchâtel - Loretteville *408
Montcalm *409
Rive-Sud *412
Ste-Foy *413
St-Jean-Baptiste *414
St-Roch *415
St-Sauveur *416
Sillery *418
Vanier *420
Non classifiés *425
Maisons à louer *432
Logements demandés *435
Logements à partager *437

CHAMBRES

Banlieue *440
Beauport *441
Champlain *443
Charlesbourg *444
Les Saules - Duberger *446
Limoilou *447
Neufchâtel - Loretteville *448
Montcalm *449
Rive-Sud *452
Ste-Foy *453
St-Jean-Baptiste *454
St-Roch *455
St-Sauveur *456
Sillery *458
Vanier *460
Non classifiées *465
Chambres et pensions 473
Chambres demandées 475

MAISONS SEULES

Banlieue *480
Beauport *481
Champlain *483
Charlesbourg *484
Les Saules - Duberger *486
Limoilou *487
Neufchâtel - Loretteville *488
Montcalm *489
Rive-Sud *492
Ste-Foy *493
St-Jean-Baptiste *494
St-Roch *495
St-Sauveur *496
Sillery *498
Vanier *500
Non classifiées *505
Maisons seules demandées 515

MAISONS À REVENUS

Banlieue *520
Beauport *521
Champlain *523
Charlesbourg *524
Les Saules - Duberger *526
Limoilou *527
Neufchâtel - Loretteville *528
Montcalm *529
Rive-Sud *532
Ste-Foy *533
St-Jean-Baptiste *534
St-Roch *535
St-Sauveur *536
Sillery *538
Vanier *540
Non classifiées *545
Maisons à revenus demandées 555

AUTRES PROPRIÉTÉS

Maisons mobiles et préfabriquées *560
Villégiature hors Québec *563
Chalets *565
Fermes *568
Terres *570
Terrains *575

COMMERCES ET INDUSTRIES

Bureaux *580
Commerces *585
Entrepôts *590
Locaux *595
Propriétés commerciales *597
Encans 599

VÉHICULES-MOTEURS

Autos à vendre *605
Autos à louer 615
Autos demandées 620
Avions 623
Camions à vendre *625
Camions à louer 630
Camions demandés 635
Pièces et accessoires d'autos et de camions 640
Réparations-Entretien-Dépannage 645
Garages à vendre 650
Garages-Stationnement à louer 655
Garages-Stationnement demandés 660
Machinerie 663
Motocyclettes *665
Motoneiges *670
Roulottes-Roulottes motorisées *675
Véhicules tout terrain *680
Yachts et bateaux *685
Équipement de ferme 690

* Les annonces dans ces rubriques sont classées par ordre alphabétique.

tarifs des annonces classées

ANNONCES ORDINAIRES

Nombre de Mots	LIGNES	1 jour	3 jours cons	7 jours cons	24 jours cons
Jusqu a 8	2	4 00	5 40	10 92	31 68
12,	3	4 00	8 10	16 38	47 52
16	4	4 32	10 80	21 84	63 36

AUTRES TARIFS

Offre d'emploi, Argent à prêter et annonce placard > en Annonce placard: LUN. AU VEN., $1.40 la ligne agate (Minimum 14 lignes). SAMEDI, $1.45 la ligne agate (Minimum 14 lignes).

Tarif individuel: 0.15 du mot par jour de parution. Le prix des articles annoncés doit être mentionné et leur valeur respective ne doit pas dépasser $200. (Minimum 3.00 par facture). Toute annonce commerciale est exclue de ce tarif.

NAISSANCE: 5.00 par parution - maximum 40 mots.

Toutes les annonces sont soumises à leurs propres rubriques régulières du Soleil.

L'éditeur se réserve le droit de refuser de publier ou de rejeter toute annonce classée.

Veuillez lire attentivement votre annonce le premier jour de sa parution. Le Soleil ne sera pas responsable pour plus de 3 insertions d'une annonce erronée ou d'une portion incorrecte d'une annonce placard. En cas d'erreur dans votre annonce, notre responsabilité se limite au montant payé pour telle annonce (maximum 3 insertions).

Les annonces placées pour plus d'une journée qui seront annulées ou changées avant l'expiration ne seront facturées que pour le nombre de parutions effectives.

Les frais de service pour les numéros de dépt ou de case requis dans les annonces $5.00

Les réponses sont envoyées à tous les mardi et jeudi de chaque semaine en ville et à l'extérieur.

Bien que tous les efforts soient faits pour livrer le plus rapidement possible à l'annonceur le courrier reçu pour une ou des annonces classées à adresse départementale, nous ne pouvons en aucune façon être tenus responsables pour la perte, l'oubli, le retard, la négligence, le dommage ou pour toute autre raison que ce soit dans ce service particulier de livraison du courrier.

SERVICES ET VENTES
100 à 299

103 ACTIVITÉS DIVERSES

Amateurs de Casse-Tête
SI intéressé(es) à assembler des casse-tête, 522-7988, après 19 heures. 734304

Problème d'alcool?
Alcooliques Anonymes 692-3665. 728678

106 AGENCES MATRIMONIALES

POURQUOI RESTER SEUL? MME ADRIEN LANGLOIS AGENCE MATRIMONIALE ENR. Bureau 523-7458, rés. 523-5547. 728358

AGENCE MATRIMONIALE MME HAMEL ENR. LIC. 2092 CHAPDELAINE, Ste-Foy, hommes 50 ans plus, prix spécial, but sérieux, 681-0591. 726421

MME RUTH TARDIF DEVAULT AGENCE matrimoniale licenciée, 230, 3ème Avenue, Limoilou, 525-8002. 726919

AGENCE Diane Enr., 658-4678, 3068 Lechasseur, app. 8, Ste-Foy. 731015

109 ALIMENTATION

Boeuf pour congélateur
SPECIALITE EMBALLAGE. 872-2291, 872-2026. 725870

VIANDE pour congélateur, emballage et livraison gratuits, 842-7255. 729793

118 AMEUBLEMENT

ATTENTION
SPECIAUX, prix de janvier en décembre, sont en vigueur immédiatement, sur tous nos meubles et appareils électriques, etc. Profitez de ces économies.
CROTEAU LTEE
175 ST-JOSEPH EST
525-8155 726690

VENTE
CHAISES québécoises $25., "pressback" $35., cuisine $60., salon $125., causeuse $125., vaisselier $75., cuisine colonial $179. Ouvert 13-21 heures, samedi 9-17 heures.
Meubles Usagés Beauport Enr.
477 rue Ste-Thérèse, Beauport
667-4073 725421

LIQUIDATION mobiliers salon, fauteuils berçants, Bégin Meuble, 839-4171. LIQUIDATION mobiliers salon, fauteuils berçants, Bégin Meuble, 839-4171. 73459

MEUBLES
NEUFS, tous styles, marques connues, entrepôt 2 étages, démonstration. Ouvert jour. Pour rendez-vous, soir 833-2297. 734465

A VENDRE, mobilier salon, style provincial français, tapis bleu, lustres, tables salon, lampes, table cuisine, poêle, hotte, rideau, miroir, 623-3838. 734049

MARCEL MASSE MEUBLES
ACHETONS, vendons, échangeons, meubles neufs usagés de toutes sortes, 1540, 3e Avenue, Québec, 523-9804. 730676

VENDONS meubles usagés, appareils électriques, garantie 3 mois, livraison incluse, Meubles Choquette & Baribeau Enr., 383, 2ème Rue, 529-4487. 729769

BUREAUX, commodes, mobiliers cuisine, salon, chambre, poêle,réfrigérateur, laveuse, sécheuse, 871-7262. 725748

VENDONS, achetons de tout, ménages complets, partiel, bureaux, commodes, poêles, réfrigérateurs, 871-7262. 725480

MOBILIER chambre, complet,canadien, mobilier salon, moderne, stéréo combiné Admiral, 626-0128, 628-9655. 734493

LIQUIDATION
LAVEUSE, sécheuse, meubles antiques, futuristes, télévision, tableaux, 694-9317. 734415

AMEUBLEMENT 3 pièces, style moderne, $675., à liquider, Henri Després, jour 529-7180. 725401

MOBILIER chambre espagnol, 5 morceaux, très propre, 849-2262. 732865

MOBILIER cuisine, chambre, réfrigérateur, poêle, laveuse-sécheuse, 822-2178. 731577

MOBILIER de chambre, 4 morceaux, style moderne, prix à discuter, 872-0039. 735135

AUBAINE, mobilier salon, tables, lampes, peintures, télévisions, 626-0685. 735119

118 AMEUBLEMENT

BELLE valeur, ameublement moderne, 22 morceaux, à liquider, M. Blais, 529-9649. 734317

MOBILIER de chambre, 5 morceaux $315. livré, 848-2489. 731215

MOBILIER chambre, style futuriste, bois naturel, $425., 626-5103. 734923

ACHETONS, vendons, échangeons meubles usagés, 35 Sault-Au-Matelot, 694-1551. 734107

LIQUIDATION mobiliers salon, fauteuils berçants, Bégin Meuble, 839-4171. 734459

AMEUBLEMENT chambre, conventionnel, prix d'aubaine, 627-1583. 732641

MOBILIERS salon, mobiliers cuisine, poêles, réfrigérateurs usagés, 837-8881. 732654

MOBILIER cuisine bois: chaises, table, bahut, propre, 822-2381. 734674

CHAISES antiques. Chaises de cuisine, $2., 523-0102. 73256

MOBILIER cuisine, 5 morceaux, $75., 529-5644. 731610

MOBILIER salon moderne, 8 morceaux, $1,000., 833-3691. 731607

121 ANIMAUX

AUBERGE CANINE INC.
148 RACES de chiens pures, sélectionnés.
CHATS toutes races pures, enregistrés.
TONTE, lavage, toilettage, pension.
EXPOSITION permanente, école de dressage. Ouvert 7 jours par semaine: 10h à 21 heures, 849-3364. 729831

Club de dressage Canin de Québec Enr.
COURS D'OBEISSANCE
DEBUTANT 15 janvier 1980. Coût $45.00 Informations: 663-4666. 732876

PEKINOIS, caniches, lhasas apsos, colley miniatures, cockers, boston terriers, labradors, norvégiens Elkhound, keeshond, poméraniens. Moulées, accessoires pour chiens. 661-7128. 729103

MAGNIFIQUES chatons persans himalayens, lignée champion, enregistrés, vaccinés, 627-4556, soir 828-2554. 734310

CHOW-CHOW 7 semaines, lignée de champions, enregistrés, vaccinés, tatoués, directement de l'éleveur, 628-9673. 728425

SPECIALITE CANICHES
PETITES races enregistrées, couleurs variées, accouplement, toilette, 626-8360. 731828

31 ans de sélection
BOUVIER des Flandres D'Auvernac 1-873-4638. 732877

ACHETONS, vendons chiens toutes races, aubaine, 849-2556. 726150

BERGER-Allemand, cocker, setter irlandais, Boston Bull, 522-4779. 734597

CHIOTS mélange boxer-berger-allemand, $35., 839-4269. 734593

COUPLE tourterelles, grande volière, prix à discuter, 527-0388. 734585

PENSION pour chevaux, manège intérieur, cours dressage, 831-9503. 734268

PERSANS, magnifiques chatons, vaccinés, enregistrés, accouplement, toilettage, 831-9583. 728701

CHIOTS labrador, noirs, 6 semaines, excellente santé, 661-2403. 734010

MAGNIFIQUE berger allemand, blanc, 20 mois, enregistré, 658-1982. 847872

DALMATIEN, chiots enregistrés, empreinte nasale, vermifugés, soir 839-6229. 734659

EPAGNEULS $60., lhasa apso $75., chiens de maison à partir $5.00, 1-885-9781. 734037

CHIENS malamutes d'Alaska, pure race, prix discutable, 831-2833. 735191

BERGERS anglais, mâles, femelles 3 mois, enregistrés, $250., 1-435-6819, 1-435-6146. 729145

Husky de Sibérie, 843-3250 726929

GRAND danois femelle, couleur fauve, 4 mois, enregistré, vacciné, $250., 667-7109. 734086

DANOIS fauve, 7 mois, femelle, pure race, non enregistrée, $100., 527-5044. 734618

CHATS, CHIENS TOUTES RACES. AUSSI ACCOUPLEMENTS. 839-9164. 729150

PERSANS, $200-$250., rouge, beige, bleu, 683-8249, 658-3758. 728068

ECHANGERAIS persans pour bijoux, bibelots, vaisselle, etc. 843-4898. 728446

COLLEY enregistré, chiot, sable, collier blanc, vermifugé, 839-8402. 729323

CHEVRES à vendre, oies, canards, poules, 848-2606. 734088

MALAMUTES, pure race, 9 semaines, 837-8498. 734404

CHATONS Havana Brown, à vendre, 681-2207. 734408

121 ANIMAUX

TRAINEAU à chien, avec équipement, 681-5404. 728998

TERRIERS Yorkshire, enregistrés, 5 semaines, 651-2942. 734892

CHIEN Irish-Setter, 8 mois pure race 626-1523. 847597

SPECIAL Noël, danois noirs, 2½ mois, $100. 1(418)926-3752. 728341

DALMATIEN, femelle, 4 mois, vacciné, 525-8413. 732899

GROS setter Inglis, parfait état, 658-1198. 734655

DOBERMAN 1 an, marron, vacciné, $150.,871-3725. 735515

124 ANTIQUITÉS

DECAPAGE
PAR jets de sable, vieux meubles, métal rouillé, etc., 837-3761, 872-7901. 734322

CHAMBRE, ancien, vaisselier, table, chaises, lit fer, cuivre, argenterie, vaisselle, horloge, 837-9174. 734225

LIT DOUBLE EN CUIVRE
683-5302. 732768

ARMOIRES DE COIN
663-2066 726748

Mobilier de cuisine, 875-4284 734208

COMMODE antique, pin et chêne, 50 x 48 x 22, décapée, $395., 623-4270. 734077

MEUBLES antiques, décapés, restaurés, décapage, 833-3691, 833-5880. 731608

MOBILIER de cuisine, antique, comprend 8 morceaux, prix à discuter, 667-1723. 735507

SECRETAIRE Roll-top, Vaisselle Dion Portneuf, Carnaval, 842-2716. 735502

VIEUX meubles à vendre. Tél. 663-4086. 726746

LIT cuivre, 54 pouces, après 17 heures 627-0243. 728575

MOBILIER salle à manger, 8 morceaux, $600., 872-0059. 734741

127 APPAREILS ELECTRIQUES

DOMMAGE DE TRANSPORT
APPAREILS électriques neufs, légèrement endommagés dans transport, jusqu'à $200. de rabais sur chaque appareil, poêles, réfrigérateurs, laveuses, sécheuses, lave-vaisselle.
MARQUES RENOMMEES
MEME GARANTIE QUE LE NEUF
ECHANGES ACCEPTES
UN SEUL ENDROIT
CTRE ELECTRO-MENAGER F.B. ENR.
4091 BOUL. STE-ANNE, MONTMORENCY
663-2105
HEURES D'OUVERTURE
Mardi, Mercredi 9h. à 17h30
Jeudi, Vendredi 9h. à 21h.
Samedi 9h. à 17h. 731895

DOMMAGE DE TRANSPORT
PLUSIEURS réfrigérateurs à bas prix, prenons échange, aussi poêles, laveuses, sécheuses, neufs et usagés, réparation sur toutes marques.
BOURASSA REFRIGERATION
3586 MGR. GAUTHIER, GIFFARD
663-6788 729739

REFRIGERATEURS, POELES LAVEUSES, SECHEUSES
USAGES, propres, garantie, livraison incluse, partir $100., 663-4605. 723485

BALAYEUSE Fairfax, ramasse l'eau, balayeuse Filter Queen, laveuse tapis, 3 brosses, balayeuse Compact, prix d'aubaine, 681-8628. 728170

Service à domicile
REPARATION F.T.S., poêles, réfrigérateurs, congélateurs, laveuses, sécheuses, 871-0936. 728678

FAUT VENDRE POELES, REFRIGERATEURS, LAVEUSES, SECHEUSES. 872-3454, 872-0653. 723696

REFRIGERATEURS et poêles usagés, parfaite condition, garantie écrite, termes si désirées. Robitaille 504 Canardière, 529-9488. 725636

CONGELATEUR-coffre, modèle 22.1' cubes, environ 72" x 38" x 28", blanc, RCA Victor, très bonne condition, $175., 849-4934. 735179

POELES, réfrigérateurs, lessiveuses, sécheuses, avec garantie, Maguire service de réparation, 681-7731. 729773

REFRIGERATEUR, laveuse, sécheuse, poêle, tous marque Inglis 1980, tout offre raisonnable considérée, 628-6364 après 18 heures. 734685

REFRIGERATEURS, CUISINIERES, LAVEUSES, SECHEUSES NEUVES, PRENONS ECHANGE, 833-1341. 728555

LAVEUSE, sécheuse, compactes, Hitachi, support, $550. livrées, 848-2489. 734213

POELES, REFRIGERATEURS, LAVEUSES, SECHEUSES 842-3116. 728073

POELES, réfrigérateurs, laveuses, sécheuses, garantie, service réparation, 661-1041. 734463

LIQUIDATION congélateurs, toutes grandeurs, Bégin Meuble, St-Romuald, 839-4171. 731588

127 APPAREILS ELECTRIQUES

Laveuse, sécheuse, 875-4284 734209

MINI-laveuse-essoreuse Hoover usagée, très bon état, $50., 527-2217. 731660

BALAYEUSES, lave-tapis, services, réparations, moitié-prix, 626-5507. 732615

LIQUIDATION poêles neufs, Admiral, Kelvinator, Bégin Meuble, 839-4171. 734335

LIQUIDATION, réfrigérateurs neufs, Admiral, Kelvinator, Bégin Meuble, 839-4171. 734334

LIQUIDATION laveuses, sécheuses, lave-vaisselle, Bégin Meuble, 839-4171. 734333

LAVEUSE, sécheuse, Inglis, bonne condition, $75., 627-4033. 735102

REPASSEUSE 28 pouces, usagée, état neuf, $250., 527-3554. 734331

ACHETONS, vendons, laveuses, sécheuses, pièces pour bricoleurs, 849-3323. 732945

AUBAINE, réfrigérateur et cuisinière Moffat 24", 524-3469. 734104

SECHEUSE Admiral jaune, 843-5004. 735555

LAVEUSE sécheuse GE, bonnes conditions, 651-9891. 734810

REFRIGERATEUR 10' cubes, 849-5211 soir. 731630

LESSIVEUSE automatique GE, encore garantie, 525-9180. 734681

136 ARTICLES DE SPORT

ARC droitier avec mire Ben-Pearson, $110., 523-5394. 734580

137 ARTISANAT

METIERS à tisser, neufs, 45", 60", 1-935-3425 Ste-Hénédine. 728403

151 CHAUFFAGE - CLIMATISATION

FRANKLIN 26" neuf, tout compris, 3 cordes bois d'érable, annexe à l'huile, baril 30 gallons, prix à discuter, raison vente de maison, 843-6129. 734568

BOIS de foyer, à vendre, 16 pouces, livraison gratuite, 843-0230, 843-6988. 729478

BOIS de foyer 16", hêtre, érable sec, livraison gratuite, rive sud, Québec, banlieue, 1-259-7687. 729862

FOURNAISE air chaud / eau chaude, bruleur, reservoir 658-3463. 729519

100 CORDES bois foyer, et fournaise, érable à 90%, 16 à 20", après 18 heures, 1-469-2891. 726442

FOYER Jotul no.3, vert, état neuf, valeur $500. pour $325., 623-4457. 734648

BOIS de chauffage à vendre, 871-8330, 687-0895. 725880

POELES à bois, de cuisine, antiques, $165., 843-6467. 734468

DEBARRAS, annexe à l'huile, 523-1293. 734714

BOIS de foyer à vendre, 872-1103, 872-2695, 871-9043. 729488

POELES à bois, $45. et plus, 524-5028, 692-3059. 731929

BOIS de foyer à vendre, érable, merisier, 661-8952. 728158

154 CONDITIONNEMENT PHYSIQUE

TRIMMER (lit flexible d'exercices), $150., 661-4097 soir seulement. 732714

160 DÉMÉNAGEMENT - TRANSPORT

CHARLES Roy, transport modique, service rapide, assurances, 626-4494. 722955

PRENDRAIS DEMENAGEMENT, TRANSPORT, QUEBEC SEULEMENT. 529-3881. 731198

DEMENAGEMENT Transport Sélect. 681-2821 ou 626-0971. 726071

163 DÉNEIGEMENT

COOP. DE TRAVAIL DE QUEBEC
DENEIGEMENT-DEGLACAGE
525-8842 723457

DENEIGEMENT dans Beauport et les environs, heure ou contrat, 663-0288, 667-5908. 726374

GRATTAGE de neige, Loretteville, Neufchâtel, Charlesbourg, 843-8843, 842-4239. 729068

GRATTAGE DE NEIGE, CONTRAT CHARLESBOURG, ORSAINVILLE, LIMOILOU 849-5840. 723806

166 ÉQUIPEMENT DE BUREAUX

VENTE, location, dactylos, tables de bureau, bureaux, classeurs, armoires, partitions vitrées, 525-4741. 728727

PHOTOCOPIEUR Electrostatique, ICT, custom 2100, $600., 687-0407, 527-1966. 735544

169 ÉQUIPEMENT DE COMMERCE ET DE RESTAURANT

2 FRITEUSES MKE 100,000 BTU (gaz), une friteuse de comptoir MKE, (gaz), charcoal MKE 24" au gaz, 18 tables 30" x 30", 24" x 36", 80 chaises, style taverne, 663-7114 demander Réal. 734093

A LIQUIDER, ameublement de disquaire, comptoirs, boîtes à disques, supports cassettes, caisse enregistreuse électronique, 524-6286, 849-5332. 732978

URGENT
AMEUBLEMENT DE MAGASIN A VENDRE 651-1498, 651-1726. 732139

"CASH" NCR
A PARTIR de $100., 653-1615, 623-0360. 725167

EQUIPEMENT restaurant complet: tranche-viande, tabourets bar, 663-6294. 732775

EQUIPEMENT de brasserie complet, en opération, cause maladie, 833-2753. 734283

CAISSES enregistreuses, très bonne condition, prixdiscutable, 653-2839, demander W.C. Gauthier. 735134

3 SECHOIRS à vendre, 626-3529, 667-5130. 728310

FOUR à pizza Bakers Bride, friteuse propane, 842-3007. 734080

CAISSE enregistreuse usagée, à vendre Tél. 529-6754. 734467

172 ENSEIGNEMENT - COURS

DEPLIANT gratuit, cours horlogerie, bijouterie, 1012 est Mt-Royal, Montréal, 1-514-523-7623. 72[illegible]2

ORGANISTE Juliette Meloche, enseigne orgue, 451 3e Avenue. 725[illegible]3

INITIATION à la reliure, 623-915[illegible] 73[illegible]45

COURS de guitare pour débutants et avancés, 681-6847. 726254

COURS de guitare classique, André Vézina, 681-5896. 729485

COURS d'anglais parlé, 524-4271. 734293

COURS d'espagnol à domicile ou chez-moi, 522-1974. 734832

175 ENTREPOSAGE

CASIERS d'entreposage pour ménage, divers, $15. mois, 647-4524. 725708

178 EXTERMINATION

MAHEU & MAHEU INC
SERVICE, vente, Québec, 525-4755, Lévis, 833-6991, Rimouski, 723-6830, St-Georges Beauce, 228-3900. 731541

MATHIEU EXTERMINATION
INSECTES, rongeurs, odeurs, 1455 3e Avenue, 522-1661. 720675

184 INSTRUMENTS DE MUSIQUE

Nous achetons tout et payons comptant, 522-1507. 733078

ORGUE Farfisa électronique, avec batterie incluse. Excellente qualité à 2 claviers. Spécial exceptionnel: $675. tél.: 628-6403. 715189

USAGES, neufs, nos instruments sont toujours moins chers qu'ailleurs. Champlain Musique 522-1507. 733571

VENEZ voir nos superbes pianos usagés, reconditionnés, et garantis, plusieurs prix spéciaux, Champlain Musique, 522-1507. 731917

météo

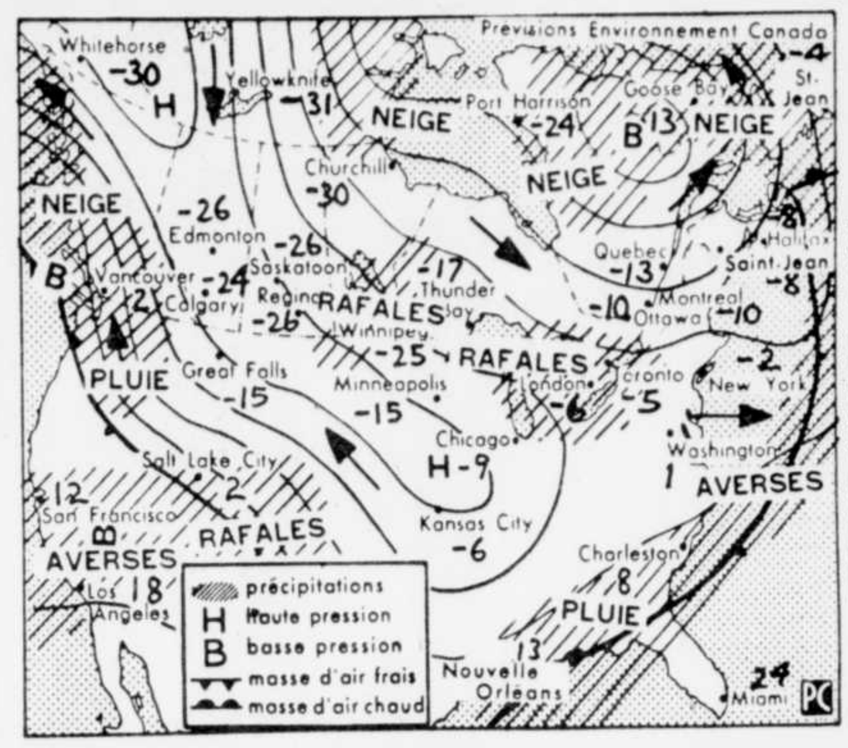

Outaouais, Montréal: demain ensoleillé avec passages nuageux, vents modérés et froid. Minimum la nuit prochaine de moins 13 à moins 15. Maximum demain de moins 10 à moins 12.

Trois-Rivières — Drummondville: demain ensoleillé avec passages nuageux, vents modérés et froid. Minimum la nuit prochaine près de moins 13. Maximum demain près de moins 12.

Estrie — Beauce: demain ensoleillé avec passages nuageux, vents modérés et froid. Minimum la nuit prochaine près de moins 13. Maximum demain près de moins 10.

Québec: Nuageux avec des averses de neige et vents du sud-ouest de 40 à 60 km-hr ce soir et la nuit prochaine. Demain dégagement, vents modérés et froid. Minimum la nuit prochaine de moins 14 à moins 16. Maximum demain près de moins 12.

Mauricie, parc des Laurentides, Rivière-du-Loup — La Malbaie: demain dégagement, vents modérés et froid. Minimum la nuit prochaine de moins 14 à moins 16. Demain la température sera à la baisse pour atteindre moins 18 en fin de journée.

Lac-Saint-Jean, Saguenay: demain dégagement, vents modérés et froid. Maximum aujourd'hui de moins 10 à moins 12. Minimum la nuit prochaine de moins 16 à moins 18. Demain la température sera à la baisse pour atteindre moins 20 en fin de journée.

Rimouski — Matapédia, Sainte-Anne-des-Monts — parc de la Gaspésie, Gaspé: demain plutôt nuageux avec des averses de neige, vents modérés et froid. Accumulation totale près de 10 cm. Minimum la nuit prochaine de moins 14 à moins 16. Maximum demain près de moins 14 en matinée et température à la baisse par la suite pour atteindre moins 18 en fin de journée.

températures

TORONTO (PC) — Températures enregistrées hier dans quelques villes d'Amérique du Nord et quelques endroits de villégiature.

	Min.	Max.
Vancouver	-4	1
Victoria	-1	3
Edmonton	-32	—
Calgary	-27	-18
Regina	-21	-20
Winnipeg	-14	-11
Churchill	-32	-29
Toronto	-10	-3
Kingston	-16	-6
Ottawa	-17	-10
Montréal	-17	-9
Québec	-23	-15
Fredericton	-17	-8
St-Jean, N.-B.	-17	-10
Moncton	-16	-11
Halifax	-10	-7
Charlottetown	-10	-8
St-Jean, T.-N.	-9	-6
New York	-6	—
Washington	-5	2
Tampa	2	12
Miami	8	17
Orlando	—	14
San Francisco	10	13
Acapulco	20	31
Bermudes	18	22
Kingston, Jamaïque	22	30
Montego Bay	21	27
Mazatlan	13	28
Merida	07	26
Mexico	01	21
Monterrey	06	23
Nassau	16	23
San Juan	23	32
St. Kitts	—	28
Trinidad	24	30
Vera Cruz	19	23

marée

MARDI
Basse 05h15
Haute 10h20
Basse 17h15
Haute 22h30

tarifs d'abonnements

LE SOLEIL **647-3333**

Du lundi au vendredi de 8h30 à 19h30, le samedi de 9h00 à 13h00.

Livraison par porteur: $1.60 par semaine ou $78.00 par année, 6 mois $40.00. A nos bureaux ou à l'un de nos représentants. Pour vous abonner - Téléphonez à 647-3333.

Vente au numéro, 25¢ l'exemplaire, du lundi au vendredi et 50¢ le samedi.

LIVRAISON PAR LA POSTE
Provinces: Québec et Nouveau-Brunswick - 1 an: $98.00; 6 mois: $52.00; 3 mois: $28.00; 1 mois: $10.00.

Les autres Provinces du Canada - 1 an: $130.00; 6 mois: $68.00; 3 mois: $36.00; 1 mois: $13.00.

Pays étrangers: 1 an: $250.00; 6 mois: $130.00; 3 mois: $70.00; 1 mois: $25.00.

"Le Soleil", fondé en 1896, est imprimé au no 390 est, rue Saint-Vallier, Québec, G1K 7J6, par Le Soleil Limitée, qui en est l'éditeur. Seule La Presse Canadienne est autorisée à utiliser et à diffuser les informations publiées dans "Le Soleil". En plus de ses nombreux correspondants, "Le Soleil" est abonné à la Presse Canadienne, La Presse Associée, Reuter, France-Presse, United Press International, New York Times News Service et NAP (Nouvelle agence de presse), ainsi qu'aux services de Téléphoto de la Presse Canadienne, de La Presse Associée et de la United Press International.
"Le Soleil" est membre de plusieurs associations et groupements professionnels dont "Audit Bureau of Circulation" (ABC), Union Catholique Internationale de la Presse (UCIP).
La direction du journal "Le Soleil" ne peut garantir la publication d'une annonce à la date exigée par le client, mais elle s'efforce toujours de se rendre à son désir. La direction du journal "Le Soleil" n'assume aucune responsabilité des ennuis, des pertes pécuniaires ou des dommages attribuables à une erreur ou à une inexactitude dans l'illustration ou le texte d'une annonce.

AVIRON AUTO-MÉCANIQUE

Chaque année, des centaines de nos gradués se dirigent vers l'industrie. Les interviews, tests et formalités prennent du temps. Inscrivez-vous maintenant, les cours débutent bientôt. Heures de bureau: 9h à 21h.

NE TARDEZ PAS — Le nombre d'inscriptions est limité

☐ JOUR ☐ SOIR
☐ PAR CORRESPONDANCE

Ministère de l'Éducation permis 669541

Veuillez m'envoyer sans aucune obligation votre brochure

Nom..........................Age..........................
Adresse..........................
Ville....................Tél.:..................... SOQ 07-01-80

270, boul. Charest est, Québec, Tél.: 529-1321
INSTITUT TECHNIQUE AVIRON
3035, St-Antoine, Montréal, Tél.: 935-2525
733087

184 INSTRUMENTS DE MUSIQUE

PIANO automatique, reconditionné, 300 rouleaux neufs, usagés, $2.25 à $3.25, 1-228-3642 souper. 734425

ORGUES, pianos neufs, vente, location, échange, achat, Musique Pat Métivier, 651-6337, 833-0564. 726491

PIANOS usagés, reconditionnés, livraison, accordage, banc, 837-8881. 725119

SPECIAL des Fêtes, piano Lesage, banc, $1,509.95, 837-8881. 726541

CONTACT MUSIQUE REPARE, VEND, ACHETE, RENSEIGNE, ENSEIGNE, 524-0444. 725705

JUKE box, Wurlitzer, sélection 100 disques, parfaite condition, $550., 827-4988, 827-4708. 726357

GUITARE classique, avec boîtier, $100., 653-3273, 524-9347. 734069

PIANOS usagés à vendre, reconditionnés par spécialiste, 831-1687. 725861

PIANO-table Steinway, plusieurs autres, réparation, garantie, 525-5309. 729536

BATTERIE Slingerland, bien équipée, état neuf, $2,200., 1-876-2689. 735129

A sacrifier, 30 rouleaux pour piano automatique, $25., 626-3892. 733877

AMPLI de base acoustique, $500., 527-4719. 734063

BATTERIE, à vendre, 7 morceaux, $450., 661-3412. 734412

184 INSTRUMENTS DE MUSIQUE

VIEUX violon, bonne sonorité propre, boîte, $150., 833-5252. 735546

EQUALIZER JVC SEA-20, très bon état, $200., 623-1812. 735177

GUITARE électrique imitation Gibson, $80., 658-0598. 734761

ORGUE Kawai, E600, leslie 710, gros pédalier, 688-8969. 732705

2 CAISSES Accoustic, modèle 808, à vendre, 833-7497. 732524

ORGUE, $800., 661-9003 après 17h. 734730

PIANO droit très propre, parfait ordre, 626-0732. 734649

187 JEUX - JOUETS

TRAIN H-O complet, maison, montagne, signaux, 623-2432. 732064

TRAIN électrique, planche, rails, locomotives et wagons, ensemble, après 19h. 628-1104. 731611

MACHINES boules, billard, tennis, hockey, 627-3137, 687-5224-1206. 728513

TRAINS électriques HO et accessoires, pas chers, 683-5183. 734224

190 LIVRES - TIMBRES - MONNAIE

ATTENTION
ACHETE ARGENT CANADIEN
—1966 et moins, 10, 25, 50 $1
$14.00 pour chaque dollar
—1967, 10, 25, $10. ch. dollar
—1968, $8. pour ch. dollar
—Etats-Unis, $15. pour ch. dollar
—Série Olympique $110. série 4 pces
Nous payons toujours le plus haut prix à Québec
694-1333
LE GEANT DE L'ARGENT
800 Place d'Youville
Québec 734770

ACHETERAIS collection timbres, Canada, Europe de l'Ouest, monnaie, or, argent de tous pays, plus de 50 milles de Québec, 626-8659. 728980

ACHETONS argent canadien et américain, collections, accumulations, pièces d'or, médailles militaires, plus haut prix, 623-2873. 728407

LIVRES tous genres, achetons, vendons. Comptoir du Livre, 29 est St-Vallier, 525-6402. 728583

NOUS ACHETONS VIEUX BIJOUX OR ET ARGENT
PAYONS LE MEILLEUR PRIX SUR PLACE
694-0333 - 694-1569 736138

190 LIVRES - TIMBRES - MONNAIE

ACHETONS monnaie, consultez-nous avant de vendre, 626-2634. 732522

GRAND Larousse, encyclopédique dictionnaire, onze volumes, à sacrifier, 527-3158. 732571

LA BOUTIQUE du timbre, monnaie, timbres, 8 Du Fort, 694-0949, soir 653-4693. 728519

ATTENTION
Achetons argent
1966 et moins $12.25 pour 1 dollar
1967 $9.75 pour 1 dollar
1968 $7.25 pour 1 dollar
Etats-Unis $14.10 pour 1 dollar
Série olympique $100.00 la série de 4 pièces
OBTENEZ le maximum pour votre argent. Appelez-nous:
628-9101
La Maison MONAIOR
Centre d'Achats Jadis
5555, 3e Avenue ouest
Charlesbourg, Qué.
Ouvert tous les soirs jusqu'à 21h. Achetons aussi pièces en or du Canada, des États-Unis et du monde. 732201

196 MACHINES À COUDRE

MACHINES à coudre des meilleures marques, démonstration gratuite à votre domicile, vente d'inventaire jusqu'à 50% d'escompte, Georges Roy, 3009 boulevard Ste-Anne, Giffard, 663-7243. 729469

199 MARCHANDISES DIVERSES

MACHINES à coudre, trousseaux, lingerie de maison Wabasso, Tex made, batteries de cuisine, démonstration gratuite à votre domicile, jusqu'à 50% d'escompte, Georges Roy, 3009 boulevard Ste-Anne, Giffard, 663-7243. 729470

MONSIEUR LIQUIDATION
MEUBLES toutes sortes, appareils électriques, neufs, légèrement endommagés, jour 525-4678, soir 843-8325. 725403

25 POELES électriques, usagés, garantie bon ordre, 5 combinés à l'huile. Aussi 2 annexes huile. Prix débutant $50., jour 837-8823. 729495

REMORQUES, fabrication commerciale. Vente de pièces et accessoires, essieux pour remorques, 872-4922. 731547

BALAYEUSES usagées, à liquider, $10 et plus, pièces, sacs, toutes marques, location, shampooing, coffres, etc. 525-8119. 731968

DIVAN, état neuf, valeur $400., pour $150. Système de son, ampli 30 watts par canal, 2 caisses, $400., 626-9907. 732651

LE SOLEIL
QUEBEC, LUNDI 7 JANVIER 1980

habitation

pour vendre louer ou acheter **647-3311**

LOGEMENTS
400 à 439

400 BANLIEUE

ANCIENNE-Lorette, rue des Côteaux, logements neufs, 4½ à partir de $265., prêts à être habités, très jolis 3½ meubles, chauffés, éclairés, $265., 872-0143. 728842

ANCIENNE-Lorette, 3½, près boulevard Henri IV, face au club de golf, chauffé, éclairé, stationnement, $231. mois, 871-7852. 731637

ANCIENNE-Lorette, rue Principale, très grand 4½, stationnement, libre immédiatement. 871-5203, 872-2841. 734060

ANCIENNE-Lorette, 3½ pièces, meublé, chauffé, libre. 872-3885. 732186

ANCIENNE-LORETTE, 4½, près club golf, libres immédiatement, 843-5262, 872-5940. 726312

ANCIENNE-Lorette, 4½ pièces, chauffé, éclairé, libre $245. soir 871-6143. 734066

SOUS-LOCATION
- BEAUPORT, 4½, rue Bardy, $180 mois.
- NEUFCHATEL, 4½, Carré Dallaire, $190 mois.
- VANIER, 4½, rue Santerre, $210 mois.
- BEAUPORT, 5½, Place Orléans, $195 mois.
- STE-FOY, 4½, rue Pulusier, $250 mois.

Pour informations:
Les Placements Destray Inc.
872-5635
725922

BEAUPRE, 3½, près Mont Ste-Anne, 658-7993, 626-0139, 524-1053. 725651

BELAIR, 5½, chauffé, eau chaude déneigement, libre immédiatement, $180., 842-3808, 842-0506. 734288

CAP-ROUGE, 4½, libre, $200. tout compris, 681-6552. 729797

ILE d'Orléans, près du pont, 4½, non chauffé, foyer, stationnement, $190., 828-2420. 734720

ST-EMILE, 4½, non chauffé, non éclairé, 842-5999, 522-0227. 847399

ST-EMILE, 4½ pièces, chauffage électrique, libre immédiatement, 832-0119. 726579

ST-EMILE, 4½ pièces, libre immédiatement, 842-3920. 729462

ST-PIERRE, Ile d'Orléans, neufs, 3½ pièces, chauffés, éclairés, $135., meublé si désiré $175., libres premier février, 828-2733, 828-2888. 732885

VAL St-Michel, 3½ meublé, 4½ commodités, 842-8416, 628-8109. 734443

3½ - 4½ - 5½, BOUL. Ste XI Nord, Val-Bélair, rénové, chauffage et électricité au frais du locataire, $180 - $210 - $240 - tél: 688-0113 & 842-0664. 733471

1 mois gratuit
1½, 2½, 3½, 4½
QUEBEC
CHARLESBOURG
BEAUPORT
NEUFCHATEL
STE-FOY
BUREAU: 529-0951
SOIR 623-1778
SOIR 626-4868
729743

401 BEAUPORT

ACCESSIBLE 3 minutes centre-ville, 3½, meublé, 4½, vue fleuve, 667-0132, 661-6863. 726103

401 BEAUPORT

Appartements 3½ meublé si désiré
2 MOIS GRATUITS
Proximité Woolco Canardiere
522-1871 soir 842-9965
728970

APPARTEMENTS modernes, à louer, tous services compris, 2865 Alexandra, Giffard, 3½, 4½, meublés, prix très abordables, 663-2950, 849-2570, 663-7037. 728181

A SOUS-louer, grand 5½, rue du Fleuve, libre immédiatement, 667-1590. 729764

AUBAINE, grand 4½, entrée laveuse, sécheuse, $200., 667-8478. 728643

AUBAINE, 3½, 4½, sur étage, près tout, 667-0321. 729644

AVENUE Royale, Giffard, 1½, 2½, chauffés, éclairés, eau chaude, stationnement, meublés si désiré, 667-7080, 651-7550, soir 663-7464. 728979

BEAUPORT
2½, 3½, 4½
MEUBLES OU NON
1 MOIS GRATUIT
663-3863, 663-9007
732168

BEAUPORT (Delage), beaux 3½, 4½, chauffé, eau chaude, tapis, repeint, tranquille, stationnement, premier plancher, libre, 667-8954. 735173

BEAUPORT
3½, 4½, 5½, MEUBLES ou non, centre-ville, prix très avantageux, conciergerie, 661-8682. 731626

BEAUPORT, luxueux 6½ pièces, magnifique vue sur fleuve, chauffé, éclairé, tapis mur à mur, $400. mois, 663-2931, 663-4111. 729075

BEAUPORT, 4½, moderne, chauffé, éclairé, $205., libre immédiatement ou premier février, 663-2537. 734325

BEAUPORT
AVENUE Royale, 3½ pièces, meubles, 661-1238. 735149

BEAU, 4½, stationnement, entrée laveuse-laveuse, 663-3243, 663-1692. 729273

BEAUPORT, 3½, meublé, chauffé, éclairé, libre, 681-4723, 661-0329. 729885

BEAUPORT, grand 4½, chauffé, jour 663-2262, soir 667-4543. 731966

BEAUPORT, 3½, $175., Place Orléans, impeccable, libre, 667-8478. 726572

BEAUPORT, 4½ pièces, chauffé, très propre, tous les services, 651-6802. 732624

BEAU 3½ non meublé, entrée laveuse sécheuse $175., mois gratuit, 667-1321. 734891

BEAUPORT, 2½, 3½, chauffés, éclairés, meublés 667-4609. 729883

COURVILLE, à sous-louer, 2 pièces meublé, chauffé, éclairé, stationnement, $130. mois, 164 St-Victor, disponible 1er janvier, 661-2382. 726047

COURVILLE, 5½, chauffé, 2236 avenue Royale, app. 4, $165. mois, 6½ chauffé, 2236 avenue Royale, app. 3, $200. mois. Immeuble Courville, 663-0842. 726041

COURVILLE, 2½, 3½, 4½, meublés désiré, avec ou sans bail, modernes, 661-5415. 734423

COURVILLE, 4½, neuf, chauffé, eau chaude, tapis, février ou mars, soir 667-7445. 734701

COURVILLE, 3½, tout compris, libre immédiatement, 663-8567. 732836

COURVILLE, 4½, chauffé, vue fleuve, balcon, $215., 663-2629. 728682

GIFFARD
3465-3475 PETITCLERC
3½ MEUBLES, immédiatement 4½ février, tous services inclus 667-8418, 661-7131, 663-3333. 734914

GIFFARD
APPARTEMENTS Elite, 4½, 3½ meubles futuriste, 3355, Petitclerc, 522-0000, 524-0756. 728415

GIFFARD, appartement 5½ pièces libre mi-janvier, $290. chauffé éclairé, stationnement, 663-3040. 734066

GIFFARD, avenue Royale, 2½ meublé, $185., 661-9620, 661-5305. 729964

401 BEAUPORT

GIFFARD, 2½ pièces, meublé, demi-sous-sol, tout compris, $175., 663-7186. 732867

GIFFARD, place Evangéline, sous-louer, 1½, meublé, 626-7104. 732598

GIFFARD, 4½ neuf, meublé, sous-louer, 667-7921, 627-0102. 732963

GIFFARD, 2½, meublé désiré, chauffé, éclairé, 623-0532, 628-5820. 734305

GIFFARD, 5½, chauffé, salle lavage, $325., 827-3141. 734297

GIFFARD, 1½, chauffés, eau chaude, 663-2348. 728124

MONTMORENCY, 4½ pièces, un 4 pièces, décembre gratuit, chauffage électrique, $110. mois, 135-137, 106ème Rue, 661-1885. 728975

MONTMORENCY
4½, $100., 661-0282
725994

PLACE EVANGELINE
4½, 3½, 1½, MEUBLES, semi-meublés, non meublés, piscine, ascenseur, concierge, garage chauffé, très grand terrain, Giffard, 2455 Evangéline, app. 112, 663-1551, soir 661-2241. 725940

PRIX SPECIAUX
2½, 3½, 4½, 5½
661-0282, 667-1541
725999

PRIX modiques, 2½, 3½, 4½, Seigneuriale, 687-3192, 683-2804. 729778

SOUS-louer, grand 4½, chauffé, éclairé, stationnement, frais peint, $220., 822-2435, 822-2273. 725370

STE-THERESE, immédiatement, 4½, tranquillité, entrée privée, $120., 825-3266. 731617

UN MOIS GRATUIT
BEAUPORT, rue du Fleuve, 2½, 3½, meubles, 4½, tapis neuf, luxueux, peinture neuve, $185., à $220., 687-6304, 843-2248. 726971

VILLENEUVE, 5½ pièces, chauffé, eau chaude fournie, libre immédiatement, aussi 1er juillet, 663-7109, 661-0076. 729884

VILLENEUVE, Montreuil, vue magnifique, 3½ $190., 4½ $225., meublés si désiré, éclairés, tapis, stationnement, concierge, 663-3528. 726588

VILLENEUVE, 1 mois gratuit, 3 pièces, meublé, $185., 4 pièces, non meublé, $200., chauffés, eau chaude fournie, 667-2009, 667-4450. 725379

708 BOUL. STE-ANNE
3½ MEUBLE, février, 667-9812, 667-8418. 732720

4½, REPEINT, chauffé, éclairé, eau chaude fournie, stationnement, libre immédiatement, $220., 626-1163. 731981

3 PIECES, meublé, très propre, près de St-Michel, libre, 626-7069, 628-0263. 729438

3½ LIBRE
GIFFARD, chauffé, meublé, éclairé, 3385 Petitclerc, app. 201, 667-0169. 725706

3½ MEUBLE, chauffé, éclairé, stationnement, libre, $210., 661-0814. 728807

3½ MEUBLE ou non, $155. par mois, 663-3638. 728616

2½, MEUBLE, chauffé, $170., après 18 heures 623-0181. 734669

1 MOIS GRATUIT
GIFFARD, 3½ meublé, 5½, chauffés, tout compris, 661-8051. 732813

403 CHAMPLAIN

ABORDABLE, $160., tout inclus, 1½ meublé, buanderie, 5 Ste-Angèle, 658-1631. Concierge 694-9757. 732734

APPARTEMENT meublé à louer, 41 rue St-Louis, pour informations, 694-0066, 692-3847. 726237

LA MANSARDE
2½, 1½ MEUBLES, libres, semaine, mois, année 694-0834. 732111

LE COLOMBIER
APPARTEMENTS 1½ à 3½, meublé, chauffé, éclairé, piscine, ascenseur, 692-3807. 728655

MEZZANINE, sous-louer, 3½, très beau, rue d'Auteuil, prix à discuter, possibilité foyer, 683-5302, 524-9878. 734762

PETIT Château, 2 pièces, meublé, tout compris, sous-sol, 839-0990. 734238

403 CHAMPLAIN

PRES Château, 1½, semi-meublé, chauffé, à partir $100., libre immédiatement, 692-1430. 725088

RUE Ste-Anne, 2 pièces, semi-meublé, libre, 683-0172. 731916

19 STE-ANGELE, 3½, meublé, libre immédiatement, Lessard 683-2103. 734422

SOUS combles, 3½, mezzanine, éclairé, chauffé, équipé, repeint, $325., libre, 692-1230, 828-9794. 735116

SOUS-LOUER 2½ meublé, Grande-Allée, 647-1909. 847601

ST-PAUL, 3½, meublé, chauffé, 4½ rénové, 692-0697, 525-6383. 726343

SUPERBE 5 pièces, foyer, poêle, réfrigérateur, laveuse, sécheuse, $500. mois. Soir 694-1389. 726792

STE-URSULE, 1½, 2, 2½, propres, bien meublés, chauffés, éclaire, 692-1493, 688-8261, après 17 heures. 734121

VUE fleuve, impeccable, 4½, près Château, 527-4990, 692-0607. 734245

1 MOIS GRATUIT
1½, 2½, 3½, CHAUFFES, éclairés, 628-8118. 734121

404 CHARLESBOURG

ABORDABLE, 4½, chauffés, éclairés, très propres, 626-4718, 651-8209. 729862

A CHARLESBOURG
5IE RUE ouest, très grand spécial, 3 pièces non meublé, $145., 4½, 5½, prix très raisonnables, 627-4353, 842-6817. 731296

A ORSAINVILLE, 3½, 4½, meubles si désiré, piscine, télévision couleur fournie, 872-8331, 872-4894. 734910

A Sous-louer, 4½ pièces, neuf, près de tout, urgent, 849-7543, 628-7040. 732530

ATTRAYANT 4½, impeccable, intercom, 51ème Rue, 628-6942. 729642

ATTENTION, 48ème rue ouest, grands 3½, 4½, 5½, tout inclus, 627-2095. 732761

BOUL. JEAN TALON
1 MOIS GRATUIT
5½, NON éclairé, chauffé, stationnement, tous services inclus, 529-3747, soir, 626-7553. 728343

BOULEVARD Jean Talon, grand 3½ meublé ou non, entrée laveuse sécheuse, 623-2208. 734812

CHARLESBOURG
3½, 4½, FRAIS repeint, chauffé, eau chaude fournie, piscine extérieure, stationnement, service concierge, 4240 des Sauges, app. 304, 626-8777. 734462

CHARLESBOURG, grand 3½, chauffé, eau chaude, tapis, repeint, meublé avec laveuse, sécheuse, stationnement, $250., libre, 627-2685. 735172

CHARLESBOURG, 49e Rue ouest, 4½, chauffé, eau chaude, stationnement, 651-7550, ou concierge 628-9287. 725777

CHARLESBOURG, 3½, meublé, tapis mur à mur, tous services inclus, stationnement, Gervais jour 529-6551, soir 623-1412. 731058

CHARLESBOURG, 4½, 3½, chauffés, éclairés, stationnement, piscine, 627-1992. 729661

CHARLESBOURG est, 4½, chauffé, repeint, stationnement 628-2909, 653-7046. 732774

CHARLESBOURG grand 4½, piscine, février gratuit, soir 626-8545. 734861

FACE à Jadis, 3½ meublé, chauffage électrique, piscine, intercom, 822-0749, 627-0311. 728661

GRAND 2½, chauffé, stationnement avec prise, près Galeries Charlesbourg, libre immédiatement, 626-6524. 734079

GRAND 4½, chauffé, eau chaude, stationnement, libre immédiatement, $225., 628-8326, 628-6959. 734311

GRAND 3½, entrée laveuse, sécheuse, très tranquille, libre immédiatement, 878-3922, 623-3303. 725763

GRAND 4½, chauffé, $225., deux stationnements, vue sur Québec, 628-8013. 734845

GRAND 4½, chauffé, tapis, tout compris, libre, 626-5859. 734670

404 CHARLESBOURG

IMMEDIATEMENT, 3 pièces, meublé, frais peinturé, peinture, tout inclus $225., 54e Rue ouest, 623-4006. 731544

IMMEDIATEMENT, St-Rodrigue, 4½, meubles non, stationnement, 628-5095, 661-9345. 731178

IMMEDIATEMENT, St-drigue, grand 4½, chauffé, stationnement, 661-9345, 842-9737. 728303

IMMEDIATEMENT, 4½, neuf, eau chaude, stationnement, $225., 8e Avenue ouest, 623-4006. 731545

LA SEIGNEURIE
HENRI-BOURASSA
LOGEMENTS modernes, 1½, 3½, 4½, 5½, disponibles immédiatement, piscine et jeux, etc., meublés sur demande, 5310 Henri-Bourassa, app. 107
627-2052.
726487

LOGEMENTS NEUFS
CHARLESBOURG, près de tous les services, 3½, 4½, meublés ou non, chauffés, éclairés, frais peints, insonorisés, plancher béton, 623-5386, 623-1657. 725771

LUXUEUX 4½ NEUF
AMENAGEMENT fonctionnel comprenant hall d'entrée, 2 chambres, cuisine, salle manger, grand séjour, salle bains, et lavage, intercom, 656-9138 ou 647-1275. 734457

NOTRE-Dame Laurentides, beau 5½, maison résidentielle, $225., libre premier février, 849-8927. 726068

ORSAINVILLE, près Jardin Zoologique, magnifique duplex, neuf, 3½ pièces, terrain boisé, près arrêt d'autobus, sortie boul. Laurentien, stationnement, janvier gratuit, 9194 Hector Laferte, 623-0940. 731267

ORSAINVILLE, 4½ non meublé, 3½ meublé, chauffé, chauffés, eau chaude fournie, stationnement, libres immédiatement, 623-0587. 725770

ORSAINVILLE, 3½ meublé ou non, 4½ non meublé, électricité, chauffage, eau chaude compris, 628-7040 ou 828-2743. 723483

ORSAINVILLE, 3½, meublé, repeint, chauffé, éclairé, eau chaude fournie, stationnement, $210., 626-1163. 731984

ORSAINVILLE, 3½, semi-meublé, 1er janvier, tout compris, 623-2226, 661-6309. 726301

ORSAINVILLE, 2½, meublé, chauffé, éclairé, informations 842-5252, 628-4242. 726928

ORSAINVILLE, neufs, 4½, non meubles, 843-5262, 872-5948. 728314

ORSAINVILLE, 2½, meublé, chauffé, éclairé, stationnement, 529-1142, jour. 728410

ORSAINVILLE, 4½, chauffé, éclairé, stationnement, tapis, $240, 663-4880. 734814

ORSAINVILLE, 4½, non meublé, tout compris, libre, 628-4288. 731655

ORSAINVILLE, 3½, meublé ou non, libre, 623-0457. 732878

SOUS-louer, 2½, meublé, 49ème Rue Ouest, tout compris, libre immédiatement, 626-5666. 734451

SOUS-LOUER, 3½, meublé, tapis, chauffé, sans bail 628-0451. Après 18 heures. 726465

ST-RODRIGUE
47e RUE est, 3½ meublés, chauffés, éclairés, stationnement, $240., $225., 628-0854, 623-2606. 731160

ST-RODRIGUE 4½ chauffé, eau chaude, sous-sol, très propre $220., libre 626-3027. 725589

ST-RODRIGUE, 4½, chauffé, près de tout, $215., 628-7500. 728772

TERRASSE CHARLESBOURG
3½, 4½, 5½, DISPONIBLES immédiatement, 9040 boul. Mathieu, app. 108, 628-8310. 729374

4½, CHAUFFE, 1er étage, 64ième Rue est, idéal personnes âgées, 849-2663, 628-3973. 732528

4½, CHAUFFE, eau chaude, balcons, $225., 623-3353, 842-1370. 734389

4½, NON meublé, libre 1er février, 628-2832. 734090

4½ PIECES, chauffé, libre immédiatement, $138. par mois, 529-5009 jour, soir 627-1296. 734874

4½ près aréna POC, polyvalente Orsainville, $250., 524-4736. 734003

404 CHARLESBOURG

4½, SEMI-meublé ou non, 1ère Avenue, 653-2294. 731879

49E RUE, 4½, premier étage, libre, stationnement, 628-1737. 729052

4746 PLACE D'ARGENTEUIL
3½, 4½, EPREUVE du feu, électricité chauffage, stationnement, 628-3228, 658-0398. 726387

450 46IEME, 4½, $230., Orsainville, 2½, $175., 849-3079. 732516

3½ A louer immédiatement, 627-2648, 628-4268, urgent. 728097

3½, CHAUFFE, éclairé, insonorisé, stationnement compris, $255 par mois. Gerry Fortin 527-1987 Trust Général courtier 688-0630. 733484

3½ DANS bel immeuble, Jean-Talon ouest, 871-3656. 734244

3½ MEUBLE, neuf, près voie rapide, transport en commun, centre d'achats, libre immédiatement, 653-5900. 734824

3½ MEUBLE ou non, tout compris, vue sur Québec, $240., $220., 628-6917. 731234

3½ MEUBLE ou non, 4½, 5½, chauffés, éclairés, immédiatement, 623-0672, 627-0690, 681-8194. 732765

3½, MEUBLE, éclairé, eau chaude, $240. mois, 626-1810. 729500

3½ MEUBLE, 54ème rue ouest, 656-9138. 732810

3½ NEUF, semi-meublé, tout compris, libre, 623-3369. 732109

3½ PIECES, premier février, très propre, 623-3692, 643-7774. 734380

3140 DES Hirondelles, 4½, 2ème, repeint, $240., 3½ demi-sous-sol $180., meublé $300., 623-5531. 732769

2 PIECES, sous-louer, 65ème Rue est, libre, 623-3472 après 15 heures. 732978

2½ MEUBLE, propre, câble, chauffé, éclairé, stationnement, 623-5024. 728689

1ER JANVIER, 2½, meublé, chauffé, eau chaude, tapis, stationnement, 683-3216. 726422

1 MOIS GRATUIT
CHARLESBOURG, 1½ meublé, chauffé, tout compris, 628-4647. 732812

1 MOIS gratuit pour 2½, 3½, meublé ou non, 628-1939. 723194

1½, 2½ MEUBLE ou non, chauffés, éclairés, stationnement. Soir 628-4337, jour 871-0062. 729968

159 80E RUE Est, 3½, chauffé, éclairé, premier plancher, $200., 623-5531. 732512

406 LES SAULES DUBERGER

BAS prix, 3½, Les Saules, impeccable, 872-5038, 871-1993. 726570

BOULEVARD Masson, près Ste-Monique, autobus pharmacie, médecins, centre d'achats, tout confort, tous services, 4½, $220., 527-0608, de 19-21h. 729460

CARRE Ader 1½, 3½, 4½, libres, 627-1797, 871-0538. 726377

DUBERGER, 4½, $225., 5½, $240., 3½ meublé $210., eau chaude, stationnement, face centre d'achats, 688-9472, 688-9406. 729604

DUBERGER, beaux 3½, 4½, chauffé, eau chaude, tapis neufs, repeint, stationnement, tranquille, premier étage, libre, 687-0142. 735171

DUBERGER, 3½ pièces, dans maison résidentielle, $150., 527-4975. 726046

DUBERGER, 4 pièces, chauffé, stationnement, libre, 687-3824, 875-2840. 734440

DUBERGER, 3½ meublé, 5½, $220., $230., 527-1945, 658-2613. 726550

DUBERGER, 4½, chauffé, eau chaude, télécâble, 688-1639, 658-2615. 729420

DUBERGER, 3½, 4½, 5½, libres, 842-9289, 667-0132, 683-5182. 734399

DUBERGER, 3½ pièces, stationnement, 687-1394, 831-3150. 731057

JARDIN LES SAULES
2½, 3½, 4½, NEUFS, à louer, meublés ou non, tous les services compris, insonorisés, verdure, 687-15, 687-1350, 687-0458, 2625 Père Lelievre. 726915

LES SAULES, 3½, meublé, rénové, libre immédiatement, 843-4700. 735169

406 LES SAULES DUBERGER

LES Saules, 5½, chauffé, frais peint, 871-2632, 871-3001. 732004

PERE Lelièvre, 4½, chauffé, eau chaude, stationnement, très central, immédiatement, 683-9864, 681-8194. 731196

PLACE Henri IV, 2½, 4½, meublés désiré, 871-2457. 732943

RUE Presqu'Iles, 4½ pièces, très moderne, chauffé, électricité, eau chaude compris, libre immédiatement - $280 - tél: 688-0113. 733489

RUES Banville et Coatebelle, 2½, 3½, 4½, tous services inclus, 871-8172, 683-2484. 732162

SAULES, 3, 4½, 5½, luxueux, entrée laveuse, sécheuse, éclairé, stationnement, prix avantageux, libres, 2449 Coatebelle, 871-2632. 729794

SAULES, 2½, meublé, 2865 boulevard Fontenelle, face centre d'achats, s'adresser app. 8. 731967

SOUS-louer, 4½, $200., tout inclus, février, 871-9234. 734434

TRANSFERT, sous-location, grand 4½ semi-meublé, $335., tout compris, libre janvier, 527-7409, avant 23h. 731827

3½ MEUBLE, chauffé, éclairé, 1390 St-Omer, Les Saules. 729939

1 MOIS GRATUIT
PRESQU'ILE
DUBERGER
LOGEMENTS neufs, 3½, 4½, 5½, tous les services compris, réalisation Couillard, 2075 rue de la Presqu'Ile, app. 204, coin boul. Père-Lelievre et rue Duberger 681-0065. 730122

407 LIMOILOU

A bas prix, St-Pie X, 4½, chauffé, eau chaude, mois gratuit, 842-1847. 731986

A LA RONDE, 4½, chauffé, $195., 681-3639. 735163

A sous-louer, premier février, grand 4½, stationnement, chauffé, 694-9199, soir 627-3172. 732877

A ST-ALBERT, grand 4½, $170., libre, 627-1453. 732208

AVANT hôpital Enfant-Jésus, 3½, meublé, concierge, 529-8267. 735514

A VISITER
3½ MEUBLES, rénovés, intercom, buanderie, libres immédiatement, 529-3187, 626-9022, 626-3168. 728834

BIEN situés, 4½, 5½ pièces, chauffés, $160., 4½, non chauffé, frais peinturé, $90., 2½, chauffé, meublé, éclaire, $125., 842-5728. 734469

PLACE
CONCORDIA
(Près Coliséo)
623-3328
628-5998
3½ - 4½ - 5½
Tout fourni, prix modique insonorisé, piscine intérieure, accommodation.
2825, de la Concorde
733050

DEGRANDVILLE, 4½, 3½, chauffés, meublés, stationnements, 661-4151, 626-7809. 729656

DES Chênes ouest, 4½, très propre, stationnement, service conciergerie, immédiatement. 628-0712, 681-8194. 731196

Face Place Fleur de Lys
2½, 3½, 4½ MEUBLES, semi-meublés et non, intercom, 524-0266. 729877

FAUT LE VOIR
STE-ODILE, 5½, meublé style colonial, rideaux, chauffage stationnement inclus, près autobus et centre d'achats, libre immédiatement, 60 Sapinière-Dorion ouest, 623-4090, 628-1245. 734621

FRANCOIS 1er, 4 pièces, salle bains, chauffage électrique, 647-1451. 729805

GRANDS 1½, 3½, 4½, meublés désiré, chauffés, ascenseur, salle lavage, grand balcon, stationnement intérieur-extérieur, 522-5730. 728138

JEANNE-Mance, 2½, chauffé, semi-meublé, libre, 872-1279. 735134

LOGEMENTS
suite

407 LIMOILOU

HENRI-BOURASSA, face hôpital Enfant-Jésus, libres, 4½-$190., 3½ meublé $185., stationnements, buanderie, concierge, 523-0887. 723481

LAURENTIEN, grands 1½, 3 et 4 pièces, meublés ou non, chauffés, eau chaude, épreuve du feu, ascenseur, stationnement, buanderie, 647-1555. 725393

LIBRE, grand 5½, chauffé, éclairé, commodités, $276., 871-3020. 731978

LIBRE immédiatement, 3½, meublé, chauffé, éclairé, $190., 524-4177. 734688

LOGEMENTS à louer, 1½, 3½, près hôpital Enfant-Jésus, meublés, chauffés, éclairés, près arrêt d'autobus, stationnement, 1 mois gratuit, 527-6238. 725910

PLACE MONTSERRAT

UN MOIS gratuit sur grands studios meublés ou non, $175. et plus, tapis mur à mur, chauffés, éclairés, stationnement, piscine, concierge, occupation immédiate.
4½, 5½ AUSSI DISPONIBLES
628-8634
130 des Lilas ouest, suite 111
(Près des Galeries Charlesbourg)
723454

PLACE STE-ANNE

1½, 3, 3½, 4, MEUBLES
3, 4, 5, NON MEUBLES
PRES centre d'achats Canardière et Woolco. Près service d'autobus. Libres immédiatement, chauffés, éclairés, eau chaude, stationnement, concierge. Jour 681-3652, 663-9077, soir 663-9077, 661-8521. 730398

PRES Colisée, 1½ pièces, avec foyer, 2½ pièces, meublé, 4½, 5½, chauffés, garage, 842-5728. 732990

PRES 1ère Avenue, 2½, meublé, stationnement, $160., libre, pour monsieur, 623-9174. 734378

PRES Colisée, rabais, 2½, sous-louer, semi-meublé, bloc récent, 643-6805, 833-4752. 732961

PRES hôpital St-François, 3½, meublé, chauffé, éclairé, 523-0403. 734894

PRES hôpital St-François d'Assise, 3½, meublé, 523-9211. 734556

ST-ALBERT-le-Grand, grand 5½, maison de 3 logements, exceptionnel, $360., 667-2006. 734204

ST-ALBERT-Le-Grand, 4½ pièces, chauffé, stationnement, 215 des Chênes est, 651-6289. 726545

SAPINIERE Dorion ouest, 3½ meublé, chauffé, éclairé, 628-3947. 731590

SECTEUR de choix, 3½, 4½, 5½ pièces, 667-2006. 734203

STE-ODILE, près du Colisée, 3½, 4½, meublés si désirés, à partir de $200., 1 mois gratuit, 871-9933, 628-0179. 729292

STE-ODILE, 3½, meublé ou non, repeint, stationnement, conciergerie, tout fourni, autobus, prix abordable, 627-0453, 626-6688. 734261

STE-ODILE, 3½, tranquillité, tout inclus, 628-1222, 523-4466. 728432

STE-ODILE, grand 2½ pièces, chauffé, très propre, libre immédiatement, 626-6145. 847603

STE-ODILE, moderne 4½, entrée laveuse, $255., stationnement, 683-7941. 732778

STE-ODILE, 4½, 5½, modernes, balcon, stationnement, immédiatement, 626-3318. 731570

STE-ODILE, 4½, libre immédiatement, janvier gratuit, 523-4629. 734744

STE-ODILE, 4½ non meublé, 2½ meublé, chauffé, éclairé, 1 mois gratuit, 627-0222. 731246

Ste-Odile, 2, 2½, 3½, 4½

DES Pins, Lilas, 628-5468. 728483

Ste-Odile, 2, 2½, 3½, 4½

DES Pins, Lilas, 628-2797. 728484

STE-ODILE, 4½, meublé, chauffé, éclairé, libre, 842-8758. 735155

STE-ODILE, 4½ pièces, libre immédiatement, $235., 623-1323. 728348

ST-ODILE, mai, 4 pièces, meublé, $275., premier, 627-3197. 732659

ST-PASCAL, 4½ pièces, chauffé, eau chaude, tranquille, $225., par mois, pour 1er avril, 661-6497, 661-3166. 732629

ST-PASCAL, 1½ meublé, chauffé, éclairé, $175., 663-0770, 842-7050. 723490

ST-PASCAL, 2½ pièces, meublé, éclairé, $205., libre, 663-4805. 729765

ST-PASCAL, 3 pièces, meublé, éclairé, chauffé, très propre, $200., 523-6361. 735537

ST-PASCAL, 4½, rez-de-chaussée, libre immédiatement 658-3940. 732863

ST-PASCAL, 2½, meublé, chauffé, électricité, $150., 1465 de Larry, app. 7, 663-3211. 715156

407 LIMOILOU

ST-PASCAL, $100. mois, 1½ meublé, chauffé, éclairé, 871-9055. 732130

ST-PAUL, Apôtre, 25ème Rue, beau 3½, stationnement, 522-0594. 728307

ST-PASCAL, 2½, chauffé, meublé, éclairé, 667-0333, 647-1133. 734323

ST-PASCAL, 2½, meublé, éclairé, chauffé, libre, 667-4062. 734458

ST-PASCAL, 4½ chauffé, éclairé, troisième. Tél: 848-2489. 731213

ST-PASCAL, bachelor, s'adresser 1815 de la Ronde. 731650

ST-PIE X, 4½, tapis, balcon, stationnement, libre, 1925, 24ème Rue, app. 4. 731953

ST-PIE X, 2½, meublé, buanderie, accommodations, soir, 667-6279. 732529

UN MOIS gratuit, 3½, semi-meublé, éclairé, chauffé, 524-2776, 529-5293. 725189

915 & 925, 8e Avenue, 5 pièces, ½ sous-sol, chauffé eau chaude fournie, libre immédiatement, $205 par mois - tél: 688-0113. 733474

6½ PIECES, demi-sous-sol, $165. Richard 626-9239. 730967

625, RUE Olier, 5 pièces, ½ sous-sol, chauffé, $200 par mois - tél: 688-0113. 733742

600, 5e Rue, 5 pièces, rez-de-chaussée, non chauffé, $180 - libre immédiatement - tél: 688-0113. 733473

4 PIECES chauffé $175., sous-sol 3 pièces, $130. libre, 661-3901. 715190

4½, CHAUFFE, stationnement, St-Paul-Apôtre, près Cegep, hôpital, jour 643-6749, soir 843-5604, demander Mme Fekir. 725646

4½ CHAUFFE, éclairé, eau chaude fournie, immédiatement, coin 4ième et 15ième, 848-3208. 732678

4½, CHAUFFE, eau chaude, 1er février, soir 628-2629. 731609

4½ PIECES, $190., chauffé, 3 pièces, autobus, 524-2869. 732140

3EME Avenue, 2 pièces, meublé, chauffé, éclairé, très propre, demoiselle seulement, 623-4446. 734644

3½, CHAUFFE, meublé, stationnement, tapis, 627-2193. 734561

3½, CHAUFFE, éclairé, meublé ou non, après 17h. 647-1569. 734053

3½, MEUBLE, tout compris, près hôpital St-François, 529-7220. 725492

3½, MEUBLE, chauffé, éclairé, libre, 681-4723, 524-0298. 732984

3½, MEUBLE, ou non, tout compris, 522-5547, 525-7413. 734106

3½, NON meublé, chauffé, éclairé, libre, $215., 1960 Cardinal-Villeneuve, app. 201, 529-5293. 734627

3½, NEUF, semi-meublé, janvier à juillet, 623-4284. 734587

3½ PIECES, meublé ou semi-meublé, 26e Rue, près de la 1ère Avenue, 626-0381, 525-7413. 847554

3½, 2½ MEUBLE, libres 1er janvier, St-Albert, 628-0537. 729679

35 SAPINIERE Dorion ouest, 2½, meublé, premier plancher, $215., 623-5531. 732611

2 FLATS, 3½, chauffé, éclairé, meublé, $100., $150., 458 3ième Ave, app 5. Après 18h. 732583

2 MOIS GRATUITS
Près hôpital Enfant-Jésus

5½, 4½ PIECES, chauffés, éclairés, eau chaude, stationnement, intercom, service de concierge. Meublés si désiré.
522-6334, 651-2461
1275, 24ème Rue, app. 11
728154

2½ A St-Pie X, 4½ à St-Pascal, libre immédiatement, 663-0691, 661-7586. 732567

2½, meublé, chauffé, éclairé, stationnement, 843-4700, 527-2937, 843-4163. 732889

2½ MEUBLE, chauffé, semi 4½, 529-9591. 732553

2½ PIECES, meublé, $175., 3½ pièces à partir de $230., 4½ à partir de $280., meublé si désiré, 1 mois gratuit, 871-9933, 872-6210. 729295

2½ PIECES, meublé, chauffé, éclairé, $135., s'adresser 2430 de la Ronde, app. 3, 667-3720. 734468

2½ PIECES, meublé, chauffé, éclairé, $155., soir 848-2234. 735147

26EME RUE, 3½, meublé ou non, repeint, stationnement, conciergerie, tout fourni, autobus, prix abordable. Soir 529-4615. 735168

2385 DE LA RONDE, 4½, 5½, modernes, 17 à 19 heures, 626-1118. 732989

22EME Rue, Ste-Claire d'Assise, 2½, meublé, électricité, eau chaude fournie, $195., 524-3078. 734247

1 MOIS gratuit, 1½, 3½, chauffé, éclairé, 1980 Cardinal-Villeneuve, 201, char 529-5293. 726173

1 PIECE, meublé, chauffé, éclairé, 1er étage, entrée seule, libre immédiatement, 524-9310. 734559

1½, MEUBLE, chauffé, éclairé, $125., libre janvier, 627-0402. 732505

407 LIMOILOU

1½, 3½, MEUBLES, libres immédiatement, tout compris, piscine intérieur. Tél: 529-4836. 728732

1515 D'ASSISE, 4 pièces, chauffé, libre immédiatement, 522-4609. 731056

11IEME Rue, 2½, meublé, chauffé, éclairé, $190., 627-4080. 732572

408 NEUFCHÂTEL LORETTEVILLE

A BAS PRIX

$210. ET $235., 3½ meublé, 4½, tapis, intercom, électricité, stationnement, Johnny Parent, près l'Ormière, 842-4891, 522-4708. 729902

A LORETTEVILLE

PRES autobus, près Perrette, 4½, $225., 843-3015, 842-9732. 731295

APPARTEMENTS NEUFS
2 MOIS GRATUITS

NEUFCHATEL, près Dallaire, 4½, 5½, chauffés, éclairés, tapis mur à mur
843-5262, 872-5948. 726310

LORETTEVILLE, 119 Johnny Parent, 4½, disponibles immédiatement, et 1er février, chauffés, éclairés, stationnement, 843-1590, 871-0192, 872-9540. 728503

LORETTEVILLE 4½ pièces, situé 3ème étage, non meublé, chauffé, éclairé, stationnement compris, $245. mois, libre premier février, 843-1590. 734872

LORETTEVILLE, Place Mercier, 1½, 2½, 4½, meubles si désiré, chauffés, éclairés, eau chaude, 651-7550, ou concierge 843-6142. 728563

LORETTEVILLE, spécial, grand 4½ entièrement meublé neuf, 843-0850. 734436

LORETTEVILLE, 4½ pièces, chauffé, eau chaude fournie, $180. mois, 871-9620. 734259

LORETTEVILLE, chauffé, éclairé, stationnement, 4½, $240., 842-6973, 871-1615. 731839

LORETTEVILLE, 2½, meublé, libre immédiatement, 842-8273. 734057

LORETTEVILLE, 5½, chauffé, libre immédiatement, $275. mois, 842-5119. 734614

NEUFCHATEL
Henri-IV Nord - Ste-Geneviève
Logements neufs

1½, 2½, 3½, 4½, immédiatement, 843-4008, 842-9505, 871-0192, Bureau 872-9540. 728672

NEUFCHATEL, luxueux 3 pièces, prix raisonnable, décembre, 842-2014. 731197

NEUFCHATEL, 2 mois gratuits, 2½ pièces, libre immédiatement, 529-1142, 842-6437. 729065

NEUFCHATEL, 3½, éclairé, chauffé, stationnement, pour personne seule, $160., 842-3761. 729643

NEUFCHATEL, logements 3½ pièces, meublés, 842-6363 ou 843-0201. 728121

NEUFCHATEL, 4½ pièces, chauffé, éclairé, tapis, $185. mois, jour 658-0116, soir, 839-5317. 732357

NEUFCHATEL, 4½, 5½, tout compris, libres immédiatement, 842-8333. 735156

NEUFCHATEL, grand 4½, chauffé, libre immédiatement, après 17h. 843-0423. 734719

NEUFCHATEL, 2½ pièces, $160., 681-9245. 735144

NEUFCHATEL, 3½, meublé, 842-7826. 731629

PRIX D'AUBAINE

LOGEMENTS neufs, très grands, 1½, 3½, 4½, meuble colonial ou moderne, sur demande, près boulevard Johnny-Parent, 842-1597, 628-3140, 658-8088. 729183

PRIX SPECIAUX
3½, 4½
MEUBLES SI DESIRE
661-0182, 842-1050
726723

PRIX SPECIAUX

3½, 4½, 5½, 843-2783, 661-0282. 728412

SOUS-louer, Neufchâtel, 3½, meublé moderne, urgent, 843-4008. 734299

97 COURSOL, 3½ meublé, repeint, deuxième, $215., 623-5531. 731228

4½ CHAUFFE, eau chaude fournie, $225., mois, 663-0901. 729485

4½, $230., DEMI sous-sol, $190., 43, 45 St-Antoine, Loretteville, après 17h. 843-6429. 729489

3½, MEUBLE, stationnement, libre, tout compris, $190., 842-6779. 725874

3½ MEUBLE, non meublé, chauffé, eau chaude, 843-2936. 732523

1 MOIS GRATUIT
DOMAINE DES PETITES TERRES

3½, 4½, 5½, NEUFS, tapis, meubles si désiré, colonial, futuriste, tout inclus, chauffage, électricité, eau chaude, piscine extérieure, stationnement avec prise, etc., proximité boulevard Capitale, centre d'achats, autobus 145 des Meuniers, app. 206, Neufchatel. 843-2609. 729694

408 NEUFCHÂTEL LORETTEVILLE

2½, MEUBLE, chauffé, libre, $165., 842-2514. 734668

1 MOIS GRATUIT
4½, chauffés, éclairés, 842-5549. 729346

409 MONTCALM

A LOUER, 6½, près hôpital St-Sacrement, 1er étage, chauffé, piscine, garage chauffé, 2 salles bains, février, prix à discuter, 688-0486. 734616

APPARTEMENTS Des Erables, près Parlement, 1½, meublé, 2½, meublé ou semi-meublé, modernes, $190. à $290., 3½ ($240.), 681-5341. 725396

APPARTEMENTS, bachelors, colline parlementaire, poêle, réfrigérateur, meubles neufs, 522-1871, soir 525-6320. 730658

AUBAINE, bachelor, 1½ meublé, rue des Erables, 667-8478. 726573

AVE. CARTIER

3½ pièces, complètement rénovés, chauffé, libres immédiatement, $275 et $325., pas de stationnement, informations: 529-8491, 525-5305. 727870

AVENUE Bougainville, 5½, impeccable, ensoleillé, stationnement, $400., 688-1702. 734630

BOURLAMAQUE, beau 5½, chauffé, éclairé, eau chaude, 524-1757. 734031

LA RESIDENCE DE L'ELITE
Le MONTMORENCY
1½ - 3½ pièces
libre immédiatement
☆ Salle de réceptions
☆ Service domestique
☆ Salle de buanderie
☆ Garage sous-sol
☆ Service de portier
☆ Piscine chauffée
☆ Intercom
SERVICE IMPECCABLE
165 EST, GRANDE-ALLEE
687-2610
729752

CALIXA-Lavallée, février, 2½, semi-meublé, 3½, chauffés, eau chaude, 687-3192, 688-9120. 731853

CHATEAU ST-LOUIS

135 GRANDE-Allée ouest, 4½, sous-sol, semi-meublé, chauffé, éclairé, 523-2990. 729874

CHEMIN Ste-Foy, 1½, meublé, éclairé, chauffé, autobus, 683-3730. 735536

CHEMIN Ste-Foy, 2½, meublé libre 1er février, 527-8820. 732669

CONDOMINIUM tout meublé, 3½, à louer, vue sur le fleuve, face aux plaines, 522-4410. 732893

CREMAZIE, 1½, meublé, chauffé, éclairé, 626-9724, 626-2892. 735132

DAUVILLE, 1025 Chemin Ste-Foy, face hôpital St-Sacrement, 4, semi-meublé, luxueux, tapis neufs, repeint, ascenseur, prix raisonnable, libre immédiatement, 527-6939. 732211

DE BERNIERES, 1, meublé, éclairé, chauffé, 525-9034, 681-0434. 734682

DES Franciscains, près des Erables, 1½, tout fournie et meublé, très propre, après 18h., 651-3010. 735526

DES ERABLES, 1 pièce, meublé, libre, 667-8478, 529-2934. 734475

DEVANT plaines, grand 1½, bien rénové, meublé, salle de bains, maison d'époque, $275., négociable, 681-7432, soir. 735548

FRASER 2½ meublé, chauffé, éclairé, grand 681-8194, 525-6695. 734855

GRAND 4½, meublé, chauffé, centre-ville, 688-9552, 522-6446. 732772

409 MONTCALM

LA CLARIDGE, 6½ pièces, immédiatement, 529-5458. 729693

LE ST-LAURENT, studios meublés, semi-meublés, immédiatement, 250 ouest, Grande-Allée, 647-1424, 522-0543. 727431

LUXUEUX, 2 chambres, vue spectaculaire sur les plaines et le fleuve, piscine intérieure, sauna, climatisé, garage intérieur, 628-2130. 732540

LUXUEUX condominium, à louer, disponibilité immédiate. Tél: 529-4919. 731264

MAGNIFIQUE 7 pièces, peut aussi servir de bureau, refait à neuf, 95 Grande-Allée est. 525-4708. 734885

PLACE DES BRAVES
EDIFICE SELECT

3½, 4½, INSONORISES, épreuve feu, garage, buanderie chaque étage, chauffage électrique, tout inclus, 687-2810, 683-5522. 729654

PRES Grand Théâtre, 1½ meublé désiré, 687-3192, 524-0679. 729777

SOUS-louer, 3 pièces, éclairé, chauffé, entrée laveuse-sécheuse, $200. mois, libre 1er février 1980, jour 522-6872, soir 522-2503. 731643

SOUS-louer, grande 1½ pièce, semi-meublée, 683-7185. 731634

7½ PIECES, chemin Ste-Foy, libre immédiatement, 651-7515. 732866

5 GRANDES pièces, libre, garage, chauffé, soir, 683-3041. 732698

5½, CHAUFFE, éclairé, eau chaude, rue Bourlamaque, libre 1er janvier, $385., 524-1757. 728564

5½ CHAUFFE, eau chaude, très propre, rue Learmonth, 656-0573, ou 687-0631. 732597

5½, ENTREE laveuse, sécheuse, 2 chambres, $345., 525-5239. 731865

3 PIECES, meublé, chauffé, éclairé, eau chaude, 687-0398. 735511

3½ CHAUFFE, meublé, éclairé, libre, $200., près Cartier chemin Ste-Foy, 524-5672, 525-8340. 731128

305 DES Franciscains, 2 pièces, meublé, 681-2725. 732908

2½ IMMEDIATEMENT, 1½ janvier, meublé, chauffé, 523-0102, 523-6063. 729696

1ER ETAGE, 5½, peinture, planchers refaits, libre, $335., 815 Marguerite-Bourgeois, 527-9170. 734557

412 RIVE-SUD

A LEVIS, 4½-$200., 3½-$175., impeccables, grandes pièces, libres, 833-2681, 529-2934. 734886

A louer, Charny logement 2½ pièces, 832-8357, 832-4340. 732586

A sous-louer, St-Jean Chrysostome, 4½, $235., 839-0520. 729697

BERNIERES, 4½, sous sol dans maison privée, libre 30 janvier, 831-3169, 831-2228. 731641

BERNIERES, sous-sol, 5½, 831-4031, 1-728-2500. 731601

BERNIERES, 4½, $215., maison privée, près pont, 831-0368. 734763

CHARNY
Logements neufs près des Chutes de la Chaudière
3½ - $235., 4½ - $280.
tout compris
ENT. LABONTE ET LEMAIRE
832-8882, 832-0952
727976

CHARNY

480, 484, 488, 15e Rue Sud, 2½, 3½, 4½ libres immédiatement, 832-6802. 729690

CHARNY, sous-louer 3½, semi-meublé, chauffé, éclairé, libre immédiatement, 832-0907, 832-0636. 734274

CHARNY, grand 4½ pièces, service, tout compris, soir après 17 heures 831-3624. 726613

CHARNY, Place 2000, sous-louer, 4½ pièces, non meublé, chauffé, éclairé, 832-6404. 725125

COTEAU LEVIS
1 MOIS GRATUIT
SUR 2½ PIECES

CHAUFFES électrique, éclairés, eau chaude fournie, stationnement, meublés si désiré, pour informations pour 651-2461, 14 à 17 heures et 19 à 21 heures: 833-4333, 11 Thibault, app. 1. 728151

HABITAT 2,000

CHARNY, 4½ et 3½, neufs, à l'épreuve du feu, insonorisation garantie, libres immédiatement, 653-0955, 832-6123, 832-0968. 732203

STUDIOS 3-4-5-6-7 pièces
PRIX COMPETITIFS, VUE SUR LE FLEUVE, PISCINE, ACCOMMODATION.
VIVEZ A LA CAMPAGNE, PRES DU CENTRE-VILLE.
7, Jardins de Mérici, app. 106 - 688-1630
les Jardins MÉRICI
733010

412 RIVE-SUD

LAUZON, Ste-Bernadette, 3½, meublé, chauffé, éclairé, stationnement, 837-5766. 734461

LEVIS
3, 3½
Inf: 31 Victor Hugo, app. 102
837-0853, 833-6577
734314

LEVIS, Vincent Chagnon, 4½ pièces, chauffé, éclairé, $225., libre immédiatement, 837-0538, 837-4707. 734028

LEVIS, près hôpital, 3½ semi-meublé, 4½, prix modique, services, 687-3192, 833-7680. 729613

LEVIS, rue du Bocage, 2½, meublé, chauffé, éclairé, stationnement, $175., libre, 837-2381. 734897

L'Habitat des Chutes
à Charny
4½
• Chauffage électrique • Eau chaude • Tapis • Stationnement avec prise • Concierge • Piscine ext. • Site boisé.
832-4624
2000, boul. Chutes app. 2107, Charny
724648

LEVIS, studio 2½ meublé. Jour 837-1230, soir 832-8906. 726732

LEVIS, 3½, meublé, chauffé, $170., libre, soir 687-0850. 734285

LEVIS, rue Bégin, 2 pièces, meublé, 656-9678, 658-6375. 729894

LEVIS, 6½, falaise, superbe vue fleuve, 833-0575, 837-8788. 734313

LUXUEUX 3½, moderne, patio privé, neuf, chauffé, éclairé, $210., 832-4686, 832-2827, 832-6405. 725703

NEUFS, modernes, près cegep Lévis-Lauzon, 3½, 4½, poêle, réfrigérateur, libres, 837-2520. 731162

PRES hôpital, 4½ pièces, meublé ou non 837-5766. 726317

PRES église Lauzon, 2½ pièces, neuf, meublé, 837-5766. 726427

PRES hôpital, 2½, 3½, meublés, chauffés, éclairés, 837-5766. 734336

ROND-POINT Lévis, 28 Pie X, 3½, 4½, 5½, chauffés, éclairés, stationnement, concierge, libres, 681-8775. 731499

ST-DAVID, grand 5½, propre, $240., libre immédiatement, 833-4553. 732658

ST-JEAN Chrysostome, 3½ pièces, chauffé, éclairé, déneigé, stationnement, $165., 839-0715 ou 831-3819. 726643

ST-NICOLAS

AVANT village 5½, plus buanderie, $300., plus chauffage, électricité, libre février, 831-1549. 734660

SOUS-louer, St-Romuald, 4½, chauffé, éclairé, $200., 653-7634. 728752

ST-REDEMPTEUR, 4½, non meublé, libre 1er janvier, 2½ meublé, libre 1er mars, très propres, 831-4024. 728928

ST-REDEMPTEUR, 4½, 5½ et maison jumelée, chauffé si désiré, 2 milles pont Pierre-Laporte, 831-2094, 831-4315. 731837

ST-REDEMPTEUR, 4½, chauffé, entrée laveuse, sécheuse, libre, 831-2066. 729290

ST-REDEMPTEUR, grand 4½, libre immédiatement, 831-4812, 831-4434. 725323

ST-REDEMPTEUR, luxueux, jumelés neufs 2 étages, libres, 831-5014. 734567

ST-ROMUALD, 3½, un mois gratuit, $200. mois, chauffé, éclairé, 831-6799, 1-596-2149, 1-596-2753. 731559

ST-ROMUALD, 21 DuVallon, 3½ meublé, $180., libre premier janvier, 882-2653. 729035

ST-ROMUALD, 5½, près Aréna, chauffé, libre 1er mars, 882-2854, 839-7866. 735531

ST-ROMUALD, 4½, neuf, tout inclus, $200. et plus, 647-4650, 839-5238, 872-5646. 726561

ST-ROMUALD, 2½, chauffé, éclairé, stationnement, 839-6120, 831-2861. 732067

ST-ROMUALD, Vieux Moulin, 2½, 3½, meubles désiré, 4½, neuf, services, 839-6573, 687-3192. 729779

ST-ROMUALD, 4½, chauffé, mois gratuit, $215., 839-7305, 1-387-3131. 734345

ST-ROMUALD, 1 mois gratuit, 3½, 4½, meubles, 832-2795. 734302

3 PIECES, à louer, meublé, chauffé, éclairé, 831-3037. 725732

2½, SEMI meublé, vue sur fleuve, $300., 658-0633. 726414

413 STE-FOY

ABORDABLES, janvier, 590 Norvège, coin Duplessis, 3-$205., 4½-$255., buanderie, stationnement, intercom, concierge, 681-0418, 659-3825. 726200

ABORDABLE, 3½, 4½, chauffés, éclairés, autobus, 658-8184, 628-1247. 731236

413 STE-FOY

AGREABLE, 5½, chauffé, $285., près route de l'Eglise, université, semi-meublé si désiré, libre, 651-6162, soir. 726961

APPTS CHAPAIS

4½, 1017 DUCHESNEAU, chauffés, éclairés, piscine, buanderie, insonorisé, ascenseur, épreuve feu, 651-6448. 731158

APPARTEMENT 2½ sous-location, premier janvier premier septembre, chauffé, meublé, éclairé, $195., libre immédiatement, 837-7288. 734831

A sous-louer, 5½, rue Jean-Durand, $290. par mois, chauffé, éclairé, 658-6995. 729481

A sous-louer, 3½, luxueux, piscine, $225., 659-2296. 732642

A STE-FOY, Norvège, 4½, services compris, 872-8331, 872-4894. 734911

ATTRAYANT, 4½, chauffé, éclairé, tout compris, 658-9255, 653-0801. 729422

BACHELOR meublé, libre immédiatement, près CHUL, 658-8647. 726791

BAIL 6 mois

Immédiatement, 2½ meublé, très moderne, immeuble neuf, 871-0192, 872-9540. 728673

BAIL 6 mois, 3½ tout compris, 658-8184, 628-1247. 732869

BEAUX 3½, 4½, chauffés, éclairés, autobus, 658-8184, 628-1247. 725139

BEAU 2½, tout compris, piscine extérieure, 651-9385. 735542

BEGON ET QUATRE-BOURGEOIS

IMMÉDIATEMENT, 2½, 3½, 4½, 5½, meubles si désirés, stationnement, tous services inclus, concierge, 653-8002. 728681

BOULEVARD Neilson, 2½, semi-meublé, meublé, 5½ non meublé, chauffé, 651-6458, 872-8322. 734249

BOULEVARD Neilson, 4½ pièces, premier plancher, chauffé, eau chaude, stationnement, $275., 651-1591. 729081

STE-FOY
• Près du Ministère du Revenu
• 1½, 2½, 3, 4½
• Meubles si désiré
• Piscine, garage
Immeubles Roussin Ltée
Bureau de Location:
3,500 Maricourt
651-9443
728447

BOURGOGNE, 3 pièces, libre, concierge, buanderie, stationnement, 1 mois gratuit, 651-6662. 728641

CENTRE Ste-Foy, 916 Place Beloeil, grand 5½, chauffé, $285., 651-4544, 527-1570, 833-4315. 734402

CHEMIN Ste-Foy, sous-location, 2½, semi-meublé, 659-1152. 728459

CHEMIN Ste-Foy (3025), 3½, meublé ou non, 651-4389. 731478

DE NORVEGE, 2½ meublé désiré, services, 687-3192, 653-7046. 729780

D'ENTREMONT

IMMEDIATEMENT, 4½, 5½, chauffés, piscine extérieure, stationnement, meubles si désiré, 653-2470, 837-2121. 734472

ELECTRICITE comprise, 3 pièces, meublé, stationnement, $210., 839-7981. 726318

Face université, Versailles

2, 3, 4, 5 GRANDES, luxueux, ascenseur, piscine intérieure, sauna, garage, 658-3610. 728452

FRANCE-PRIME, 2½, 3½, 4½, chauffés, éclairés, garage, ascenseur, accommodations, 687-3192, 653-9847. 729785

GRAND 4½, sous-louer, renouvelable, chauffé, stationnement, De la Colline, $240., 658-7432 après 17h. 734755

GRAND 4½, propre, premier plancher, $275., tout compris, rue La Lorraine, libre 1er février, quartier résidentiel, 658-6548. 731546

GRAND 2½ pièces, chauffé, poêle, réfrigérateur, près de tout, $220., 653-4268. 725137

GRAND 4½, repeint, buanderie, stationnement, 625 Norvège, 656-9419. 723484

GRAND 3½, semi-meublé, Tours Chapdelaine, $294., 659-1417, 626-1576. 726490

GRAND 5½, rénové, moderne, bon prix, libre, concierge, 754 Myrand, 658-7081, 681-9845. 726592

GRAND 3½, semi-meublé, sous-louer, Tours Chapdelaine, $269., 653-0524. 734801

GRAND 3½, non meublé, chauffé, éclairé 657-2675, 653-7086. 721693

GRAND 2½, meublé, chauffé, près hôpital Laval, autobus, stationnement, 650-9976 soir. 734704

GRAND 4½, non meublé, chauffé, soir, 653-5904. 732593

LOGEMENTS suite

413 STE-FOY

IMMEUBLE NORVEGE

4½, NON meuble, libre immédiatement, 653-2371. 723443

IMMEDIATEMENT, 1½ meublé désiré, 3½, services, 687-3192, 659-2801. 729783

LAFOREST, 2½, 4½ pièces, meublés si désirés, piscine, 1 mois gratuit, 651-9814. 729609

LAFOREST, 5½, chauffé, stationnement, conciergerie, balcon, remise, premier avril, 656-0104. 734893

LAPRADE, Lambertville, 2801, 4½, moderne, repeint, stationnement, libre, prix raisonnable, 658-7081. 732206

LE CHASSEUR, 3 pièces, libre, piscine intérieure, chauffée, stationnement, concierge, 1 mois gratuit, 653-2034. 725722

LE CANADIEN, 2½, 5 pièces,libres, chauffés, stationnement, concierge 1 mois gratuit, 653-2034. 725721

LES JARDINS DU VALLON

LOGEMENTS neufs 2½, 3½, 4½, 5½, meublés si désiré, près université et cegep, tapis mur à mur, chauffés, éclairés, stationnement, buanderie. Bureau de location: 2340 Chapdelaine, app. 4. Tél: 659-2516, 658-0212, 687-2610. 729767

LIBRE immédiatement, grand 4½, repeint, chauffé, éclairé, rue Place Beloeil, sous-louer, $270 par mois, 832-4274. 732581

LIBRE 1er février, sous-louer, 4½, 2ème étage, tout inclus, $270 mois, après 18h. 627-1282. 731598

MARICOURT, 3½ semi-meublé, 4½ non meublé, chauffé, éclairé, stationnement, 658-3497. 731132

MCCARTNEY 1½, 3, 4½, 5, piscine, 651-2516, 683-2484. 732163

MEUBLE SI DESIRE 2½, 4½ 653-0103, 651-9443.

734016

MONTPETIT, 5½, propre, tapis, libre, stationnement, 681-8775. 735146

NEUFS

T.V. couleur fournie (durée du bail) ou

UN MOIS GRATUIT

(Angle Chauveau et Henri IV Nord), rue Pierre Corneille, 3½, 4½, meublés si désirés, libre immédiatement, 871-0192, 872-9540. 725733

PAISIBLES, 4½, 5½, (2 chambres), 620 Norvège, 653-1005. 723495

PARC DURANCE, GRAND 4½, 5½, 2 ETAGES, TOUS SERVICES INCLUS, 1½ TOILETTE, BALCON, STATIONNEMENT, LIBRE, 651-6095. 732633

PARC Neilson, sous-location, 5 pièces, immédiatement, vaste piscine intérieure, autobus, concierge, centre d'achats, stationnement, 839-0968. 726977

PARC Neilson, rue Concorde, grand 4½, chauffé, piscine, stationnement prise, buanderie, casier, câblé, 831-3709, 683-4034. 726358

PLACE VIEILLE CAPITALE

FACE Place Laurier, vue splendide, sous-louer 4 pièces, 2 chambres, chauffage, électricité, réfrigérateur, poêle, tapis mur à mur, piscine chauffée, garage intérieur, bain sauna, buanderie, $400, 656-1756. 729731

PLACE VERSAILLES

FACE UNIVERSITE
2, 4, ET 5 pièces, piscine intérieure, sauna, ascenseur, garage intérieur, service conciergerie. Informations: 2280 chemin Ste-Foy, app. 200, 653-1012. 731190

PLACE ROUGEMONT

4½, MEUBLE OU NON
653-1223
734315

PLACE VERDURE

2½ PIECES, meublé ou non, libre immédiatement, 2988 Laverdure, app. 6, 658-2939. 729617

PLACE VERSAILLES

PRES université, 5 pièces, meublé ou non, chauffé, eau chaude fournie, 653-1012. 728123

PLACE BELMONT

1½, 2 PIECES, 4½, meublés si désiré, à 2 pas de l'université, 653-3679. 735162

POINTE Ste-Foy, boisé, grand 4½ pièces, ascenseur, balcon, stationnement, $315, possession rapide, 656-0711, 653-0984, 871-6766. 727979

PRES hôpital Laval, 6½ pièces, chauffé, stationnement inclus, libre premier janvier, 658-6098. 732131

PRES cégep, université, grand 2½, 3ème étage, 653-2247. 734574

413 STE-FOY

Près Ministère du Revenu 3 PIECES, MEUBLE OU NON 658-5916, 651-9443.

734023

QUATRE-BOURGEOIS

1½ A 4½, MEUBLES ou non, tout compris, libres, 658-4487. 735160

RUE Villeray, 4½, non meublé, 843-5262, 872-5948. 726313

SECTEUR de choix, 2½, 3, 4½, meublés si désiré, 653-2577, 651-9443. 734018

STE-FOY, 2½, 3, 4½ GARAGE 653-2577, 651-9443.

734019

STE-FOY, 3½, semi-meublé, sous-sol bungalow, $175, 659-2021. 735136

STE-FOY, 2½, meublé, sous-sol bungalow, $145., février, 659-2021. 735137

SOUS-louer, premier février au 30 juin 1980, grand 7½ pièces, rue Montpetit, Ste-Foy, tous services inclus, $355., 658-3414. 732745

SOUS-louer, janvier à juin, Jardin du Vallon, près du Pepe, 2½, meublé, chauffé, éclairé, loyer à discuter, 659-1749 après 19h. 734290

SOUS-louer, 5½, 2 chambres coucher, tapis, 2 stationnements, services compris, 651-4779. 734588

SOUS-louer, 4½, libre mi-janvier, avenue Laroche, 658-2264. 734827

SPACIEUX 4½, insonorisé, cuisinière, réfrigérateur, lave-vaisselle, tapis, stationnement intérieur, près université, colléges Ste-Foy et St-Lawrence, libre immédiatement, 658-4925. 734394

SPACIEUX studio semi-meublé près université Laval, magnifique vue sur Laurentides, piscine, après 18 heures, 658-8049. 734593

Studio, 3½ - 4½ - 5½
Jardins des Compagnons
651-6109
733570

STUDIO, meublé, chauffé, éclairé, très propre, libre, 653-0785. 735520

TERRASSE MARICOURT

1½, 2½, 4½, 5½, MEUBLES si désiré, site boisé, piscine chauffée, tennis, patinoire d'hiver, buanderie, chauffage électrique. Bureau location: 925 Begon, app. 1.
687-2610, 651-0870, 653-3934
659-1473, 651-8451
729653

TERRASSE Maricourt sous-louer, 4½, chauffage électricité compris, libre, 658-6503. 734409

TOURS CHAPDELAINE

STUDIOS et 3½ pièces, libres immédiatement, semi-meublé, eau chaude, chauffage électrique fournis, piscine extérieure, bain sauna, 653-0524. 726512

TRANQUILLITE, beaux 4½, 5½ (2 chambres), stationnement, 527-8668. 734320

UNIVERSITE, 2 minutes de marche, 3½, chauffé, éclairé, $255., libre immédiatement, 656-1157. 734046

VENEZ VOIR 3 Pièces, neuf Meublé sur demande 659-2421, 651-9443.

734021

VERSANT NORD

2½ A 5½, TOUS services inclus, informations le jour 651-2461, ou 651-2468.
656 DE L'ESTRE, APP. 5
728152

VILLERAY, immédiatement, 1½ meublé, 4½, services, 687-3192, 656-0910. 729782

VUE SUR LE FLEUVE

A sous-louer, très grand 3½, non meublé, à négocier, 651-5011. 734078

925 MYRAND, 5½ pièces, libre immédiatement, 683-7474. 734888

755 MYRAND, app. 12, 3½ pièces, chauffé, non meublé, $210., libre premier janvier, 658-2474. 734904

5½, BAIL de 5 Mois, près université, 871-2475. 732513

5½, MODERNE, semi-meublé, chauffé eau chaude fournie, stationnement, février, $350., 659-2961. 735142

5½, NEUF, semi-meublé ou non, dans maison, près Ministère Revenu, 10 minutes de l'université, tout compris $265., 656-1021, 688-0884. 731875

4½, BOULEVARD Hamel, Ste-Foy, 661-6189, 661-5010. 732546

4½, CHAUFFE, frais peinturé, libre janvier, 658-3218, 688-1851. 726437

4½, GRAND, chauffé, meuble, rue Norvège, libre 1er février, 651-2490, 659-2095, 656-3010. 734739

4½, LIBRE, semi-meublé ou non, chauffé, éclairé, repeint, $265., 831-9784, soir. 734319

4½, LIBRE, près Route Eglise, $245., urgent, 871-9861. 725101

4½ PIECES, chauffé, éclairé, libre immédiatement, $290., 653-6268. 728313

413 STE-FOY

4½, POUR concierge sérieux, mars, 653-1390. 734119

4½, 5½, ROUGEMONT, immédiatement, services inclus, piscine, 656-1577. 735190

4½, 3½, 2½ SEMI-meublés, près université, 659-3448. 734908

4½, 3½, BOULEVARD Neilson, 653-9420. 734068

3 PIECES, tapis, porte patio, garage, 658-5916, 651-9443. 734017

3 PIECES, meublé, 651-7594, soir 683-3041. 731062

3½, BIEN situé, tranquillité, électricité incluse, 658-5000. 732912

3½, CHAUFFE, $190 mois, propre, 888 Place Beloeil, Quatre-Bourgeois, 659-3934. 732533

3½ FEVRIER gratuit ou argent comptant, soir 658-8703. 734897

3½, LIBRE, semi-meublé, près université, cegep, 658-8688. 728160

3½, MEUBLE, éclairé, chauffé, eau chaude, stationnement, $245. mois, 658-0808. 734664

3½, MEUBLE, tout compris, 659-1931. 732602

3½, PRES cegep Garneau, sous-location, non meublé, chauffé, $180. mois, pas de stationnement, 681-4329, 827-5126. 734435

3½ PIECES, chauffé, éclairé, eau chaude, stationnement, piscine intérieure, premier février, 658-4404. 734419

3½, PRES université et hôpital Laval, 658-9110. 726203

3½ PIECES, rue Rougemont, meublé ou non, 656-1407. 726412

3½, PRES centre Laurier, 651-8844 soir, 659-2987 jour. 734746

3½, SOUS-sol, meublé, chauffé, éclairé, près Place Laurier, $170. mois, 659-1081. 734062

3½, TRES propre, près université, centres d'achats, $225., tout compris, soir 658-7875. 734711

3½, 4½, LIBRES avril, buanderie, piscine extérieure, concierge résidant, près autobus, école, église, centre d'achats, 651-4643. 734900

3348 TERRASSE Maricourt, app. 8, 3½, premier mars, 653-0831, 872-0366 demandes Johanne. 734808

2 PIECES meublé, $140., 2½ meublé $165., chauffés, stationnement, 651-8291. 728897

2½, DEMI-sous-sol, chauffé, meublé, stationnement, 653-2630. 734608

2½, MEUBLE, chauffé, éclairé, stationnement, pas bail, 653-2085. 735183

2½, MEUBLE, télécâble, $210., janvier, 790 Sabrevois, 651-9988. 726610

2½, MEUBLE, $210., 1094 rue Fontainebleau, libre, 656-6802. 735501

2½ SEMI-meublé, près cegep, stationnement, buanderie, 658-2181. 734809

2½, SOUS-location, semi-meublé, tout compris, 659-2741. 732710

2½, SOUS-louer, meublé, chauffé, 681-8108, soir 527-9990. 734612

2½, 4½ PIECES, très propres, meublés sur demande, 653-0103, 651-9443. 734022

2840, LAMBERTVILLE, près hôpital Laval, 2½, chauffé, meublé, éclairé, 653-4771, soir. 732700

1 MOIS GRATUIT PLACE L'HEUREUX

1½ A 5½, TOUS services inclus, piscines extérieures, informations, jour 651-2461, ou 651-2468, soir 653-2848. 728153

1 MOIS gratuit, sous-location, coin Ste-Foy, boisé, grand 4½ pièces, ascenseur, balcon, stationnement, $31.50, tout compris. 653-0684, 871-6766, 656-0711. 727073

1½, MEUBLE, tout compris, $190., 653-2592, 524-9872. 729556

1½, 3, 4½, GRANDES pièces, meublé si désiré, près ministère du Revenu, 659-2421, 651-9443. 734020

1½, 2½ MEUBLES, semi-meublés, près université, cegep. Après 17 heures 658-5548. 734922

414 ST-JEAN BAPTISTE

APPARTEMENTS, bachelors, colline parlementaire, poêle, réfrigérateur, meubles neufs, 522-1871, soir 525-6320. 728968

APPARTEMENT 2½ meublé, chauffé, éclairé, 575 Richelieu, 525-7478. 728608

D'AIGUILLON, 4½, semi meublé, chauffé, éclairé, 692-0906. 734033

FLAT 2½, meublé, chauffé, éclairé, 522-1871, soir 525-6320. 728963

NEUFS, 254 St-Jean, près Turnbull, magnifiques 1½, 2½ meublés, semi-meublés, $195., $275., tout compris, électricité, sécuritaire, réduction concierge 647-4364. 729076

NEUFS, 254 St-Jean, près Turnbull, magnifiques 1½, 2½ meublé, semi-meublé, $195-$275., tout compris, électricité, sécuritaire, réduction concierge 525-6079. 732687

RUE Lockwell, 2½, semi-meublé, $160., 524-9510, 831-0368. 734765

414 ST-JEAN BAPTISTE

SOUS-location, grand 3½, rénové, chauffé, stationnement, 525-7614. 734446

TURNBULL, 3½, luxueux, poêle, réfrigérateur, chauffé, eau chaude, tapis, ensoleillé, libre immédiatement, $230., Bureau: 524-0154, Résidence: 522-8569, 523-6485. 729414

VUE Place Québec, 2½ meublé, 2ème plancher, tranquille, tout compris, $130., 872-4742. 732870

5½, SEMI-meublé, libre, janvier gratuit, 525-7279, 658-5778. 731647

4½, CHAUFFE, refait à neuf, entrée laveuse, sécheuse, 130 Richelieu, $255., 522-2985. 726903

3½ NON chauffé, tout rénové, libre immédiatement, 647-3678. 726518

2½, CHAUFFE, meublé, éclairé, demi-sous sol, 522-4469. 725571

2½ PIECES, semi-meublé, chauffé, $143., 429 St-Jean, app. 1, 522-6764. 735186

2½, 1½, MEUBLES, chauffés, eau chaude fournie, s'adresser 384 Lockwell, app. 5, 9 à 21 heures. 725392

1½ MEUBLE, chauffé, éclairé, jour 522-3017, soir 651-8787. 729607

1½, MEUBLE, chauffé, éclairé, $175., 696 St-Jean, 529-2171. 734109

1, 1½, 2½, MEUBLES, chauffés, 525-8345 21 heures. 732940

415 ST-ROCH

A COTE Mail St-Roch, 1½, 2½, modernes, avec ascenseur, meublé si désiré. Prix modérés. 527-0608 soir. 725581

BOULEVARD Langelier, 2½ pièces, chauffé, éclairé, meublé, 523-0187. 732802

LOGEMENT 4½, libre immédiatement, rue De La Reine, 522-1871, soir 529-8365. 728763

PRES Langelier, 2½ meublé, services inclus, 687-3192, 647-2110. 729784

RUE Fleury, 2 pièces et bachelor, chauffé, éclairé, meublé, libre, 523-4124. 728784

4½, EPREUVE feu, 236 des Commissaires est, 667-9134. 734464

3 PIECES, semi-meublé, libre immédiatement, refait à neuf, 121 De La Reine, 681-4846, 843-6730. 725744

3 PIECES, $80., 516 rue Turgeon, 523-8489, 524-7146. 734416

3½, MEUBLE désiré, prix avantageux, chauffé, libre, 190 St-François, coin Caron, 529-8663. 732207

416 ST-SAUVEUR

DEMI-sous-sol, 3 pièces, meublé, chauffé, 656-9965. 734635

LIBRE immédiatement, 3 pièces, meublé, 264 Lafayette, 681-3909. 725480

ST-SAUVEUR, logement à louer, 286 l'Aqueduc, 3½ pièces plus chambre de bains. Tél.: 525-7446. 731024

4 PIECES, 2ème étage, 209 rue Taschereau, 523-4223. 731600

4½ CHAUFFE, 3 2½ chauffés éclairés 37 Christophe-Colomb ouest, gens âgés. 715155

4½, entrée laveuse-sécheuse, 523-4270. 734272

3 PIECES, meublé, chauffé, 861 St-Vallier ouest, 828-9277. 734287

3½, REFAIT, tapis, $150. mois, Mme Audet 882-0541. 725353

2½ PIECES, refaitneuf, meublé, éclairé, chauffé, 849-2030. 731857

418 SILLERY

BEAU 3½, semi-meublé, stationnement, chauffé, $250., 681-0716. 731591

CHEMIN Gomin, 3½, meublé, chauffé, $250., libre, 527-9020. 732059

PERSICO, très grand 3½, vue sur le fleuve, semi-meublé, entrée laveuse-sécheuse, stationnement, $286., libre 1er février, 527-6185. 732519

SILLERY, 2526 Monceaux, 11 janvier, grand 5, avec 2 chambres. Concierge. 651-3863, bureau 688-8814. 732702

SILLERY, 3½, chauffé, éclairé, poêle, réfrigérateur 658-3940. 732862

4 PIECES, chauffé, eau chaude, balcon, immédiatement, 683-8736. 729497

3½, IMMEDIATEMENT, $190., chauffé, éclairé, près université, 681-0451. 735101

2½, MEUBLE, moderne, éclairé, chauffé, stationnement, $175., 527-8064. 726467

420 VANIER

CARRE VANIER

1½, 2½, 3½, 4½, 5½, NEUFS, services complets, réservations: janvier, février, mars. Informations: 100 Bocage, app. 19. Tél: 527-0693, 839-8750. 726521

SOUS-louer, 3½, meublé, repeint, $230., 529-3247. 731047

VANIER, 4½, 3½, meublés ou semi, 683-4728, 626-4109. 734226

420 VANIER

PLACE PREVERT

FACE à l'hôpital Christ Roi, 5, 3½, 2½, 1½, tous services inclus, plus ascenseur, pour informations, lundi au vendredi, 14 à 17 heures, 19 à 21 heures, 249 Pont Scott, app. 405, 527-0673, 651-2461. 734495

QUEBEC 1 MOIS GRATUIT LES JARDINS DE LA RIVE

LOGEMENTS neufs, 3½, 4½, 5½, tous les services compris, réalisation Couillard, 779 boul. Hamel, app. 4, 861-0252. 727349

VILLE VANIER

3½, 4½, CHAUFFES, eau chaude fournie, 681-8537. 735158

5½, CHAUFFE, éclairé, eau chaude, frais peint, tapis neufs, stationnement, libres, 688-0211. 735170

515 CLAUDE-Martin, 2½, chauffé, éclairé, non meublé $220., libre immédiatement 658-2474. 734905

4½, CHAUFFE, éclairé, entrée laveuse, sécheuse, stationnement, 522-4131. 734590

3 PIECES à louer, stationnement, $90. mois, 683-1982. 726812

3½, MEUBLE, près centre d'achats, chauffé, éclairé, stationnement, 687-0175, 627-4898. 725468

432 MAISONS À LOUER

A BEAUPORT, jumelé canadien, 3 chambres à coucher, télévision, possibilité d'achat. 872-8331, 872-4894. 734912

A louer avec option d'achat si désiré, bungalow neuf, près des écoles, $375. par mois, une canadienne, 1½ étage neuve, décoration superbe, $425. Jean-Guy Rioux 522-5678, code 423, Dessureault Associés courtiers. 734882

ANCIENNE-Lorette, rue St-Maurice, 25' x 38', 6½ pièces, $400. par mois, possibilité option d'achat, 872-8322, 626-2871. 726685

A SOUS-louer, maison rangée Ste-Foy, 3 chambres, $390. mois, tout compris, libre premier janvier, 651-1989. 729830

ATTRAYANTS jumelés neufs, louer ou vendre, St-Rédempteur, 831-5014. 734566

AU MONT Ste-Anne, luxueux condominium, bas pistes, près golf, 843-2722, 529-2934. 729645

BEAUPORT, jumelé6½, plus sous-sol, $375., chauffé, éclairé, libre premier février ou premier mars 663-1024. 732875

BEAU jumelé, 6½, immédiatement, courte location possible, $350., 688-9275, soir, 658-8540. 729612

BERNIERES, maison de campagne, 3½ pièces, meublée, chauffée, éclairée, possibilité sports d'hiver, $235. mois, 831-2757, 831-9762. 731959

BOULEVARD Masson, maison résidentielle ou commerciale, $325. mois, garage, déneigement inclus, 832-0687. 734316

CAP-Rouge, maison unifamiliale, 3 chambres à coucher, chauffée, éclairée, $475., jour 832-4669, soir, 658-4523. 732541

CAP-ROUGE, bungalow moderne, 6 pièces, 2 salles bains, meublé, vue sur fleuve, terrain gazonné, $525., soir, 659-1710. 729841

CAP-ROUGE, jumelé neuf, libre immédiatement, $425., 651-8381. 726840

CHARNY, 469, 27ème Rue, maison unifamiliale 5½ pièces, 832-0385 après 17 heures. 728419

CHARNY, demi-jumelé, 6½, $275. mois, 1-475-6123. 731583

DEMI jumelé, à louer, Bernières, près école, 831-9125. 734906

DOMAINE DES VILLAS

CHARNY, maison jumelée avec ou sans foyer, 3 chambres à coucher avec sous-sol, occupation immédiate, 653-0955, 832-6123, 832-0968. 732204

ILE D'Orléans, bungalow, chauffé, éclairé, $275., soir 871-9434. 733068

JUMELES et maisons seules, Orsainville, Neufchatel, 623-0110, 623-0508. 732584

LORETTEVILLE, 4 chambres, 2 salles bains, foyer, tapis, $390. non chauffé, 842-7090. 734807

Magnifique jumelé

BORD Rivière Cap-Rouge, 3 chambres à louer, avec ou sans option d'achats, 653-5123. 728694

MAISON 5½ pièces à louer, à compter 1er février, Neufchâtel, quartier résidentiel, ainsi qu'un 3½ pièces, libre immédiatement, 843-1048. 725077

MAISON à louer, 6½ chauffé, éclairé, $300., rue Seigneuriale, Beauport, 663-4134, 663-2709. 725967

MAISON canadienne, neuve, Charny, $375. mois, 832-0687. 726736

MONTMORENCY, $275., chauffé, avec sous-sol, 667-7900. 732674

NEUFCHATEL, 24' x 40', neuve, piscine, $400., 842-1404, 627-1636. 734716

ORSAINVILLE IMMEDIATEMENT

RUE Des Cyprès, jumelé, 5½, proximité Polyvalente, 872-9540, 871-0192. 728670

432 MAISONS À LOUER

ORSAINVILLE, maisons jumelées 5½ pièces, avec galerie, façade briques, près école, église et centre d'achats, libres immédiatement. 872-0009, 626-2017. 723487

ORSAINVILLE, 2 étages, plus sous-sol, 5 pièces, foyer, porte-patio, tapis, option d'achat, 1er avril, 626-4872. 734217

PONT Québec, jumelé, canadienne, 6 pièces, foyer, 831-3628. 734660

ST-ANSELME, deux 5½, neuves, boisé, $225., 1-885-4646. 732536

STE-FOY

GRAND logement remis à neuf, 6 pièces, chauffé, garage intérieur, boisé, disponible immédiatement, 650, Brabant, 653-3168. 734643

STE-FOY, près université, écoles, autobus, secteur tranquille, 8 pièces, libre immédiatement Cécile Laroche 653-8455 Trust Royal, courtier 658-9660. 730868

STE-FOY, Green, maison unifamiliale, 4 chambres, $650., 651-5008. 725699

STE-FOY, 6 pièces, moderne, un mois gratuit, bureau 658-0616, soir 872-5782, 659-1470. 731979

STE-FOY, $475., non chauffée, près Route Eglise, 651-4989. 734055

STE-FOY, 8 pièces, vue fleuve, 2737 Corbusier, 653-2495. 732534

ST-NICOLAS, 5 pièces, 2 chambres bains, foyer, lave-vaisselle, éclairé, chauffé, déneigé, grand terrain avec piscine, option d'achat si désiré, $400., mois, 831-1368, 831-6367. 726638

ST-REDEMPTEUR, duplex 5 pièces, à louer, cause transfert, tapis mur à mur, lave-vaisselle, beau terrain boisé, $295. par mois, janvier gratuit, 831-2094, 831-4315. 732887

ST-ROMUALD, magnifique villa, neuve, 7 pièces, 2 salles bains, salle familiale, foyer, jour 839-0398, soir 651-8741. 729732

VANIER, près centre Fleur de Lys, jumelé moderne, libre immédiatement, option d'achat si désiré, 681-5276, 824-4458. 734113

1354 GROS BOIS, Val-Bélair, maison 5½ pièces - libre immédiatement $275. - non chauffé - tél. 688-0113. 733470

437 LOGEMENTS À PARTAGER

A PARTAGER, 5½, meublé, $125 mois, propre, fille préférence, 522-2480 entre 17 et 18h. 728349

PRES université Laval, 4½ à partager, 658-3244. 734737

TRES grand 4½, à partager, avec personne sérieuse, dans Ste-Foy, 659-1528. 731658

CHAMBRES 440 à 479

441 BEAUPORT

ST-SAMUEL, permis cuisine, stationnement, préférence fille, 623-0632, 628-5820. 734306

443 CHAMPLAIN

CHAMBES, poêle, réfrigérateur, $25. semaine, 5 St-Stanislas, 647-9334. 732538

444 CHARLESBOURG

CHAMBRE, lavabo, literie fournie, entrée privée, stationnement, 626-2781. 725439

CHAMBRE, meublée, literie fournie, entretenue, permis cuisine, 623-1338. 731657

ETUDIANTS, permis cuisine, près poly, $20., 628-5387, 643-5000. 732684

GRANDE chambre, près autobus, pension si désirée, 626-8862. 734096

PRES Polyvalente, permis cuisine, entrée privée, stationnement, 623-4263. 729662

REFRIGERATEUR, poêle, chambre-boudoir, 228, 71ème Rue Est. 725148

446 LES SAULES DUBERGER

CHAMBRE à louer, avec toutes accommodations, stationnement, 681-0461. 725881

DUBERGER, monsieur, entrée privée, stationnement, cuisine commune, 683-0218. 734444

447 LIMOILOU

ATTRAYANT, propre, laveuse, sécheuse, téléphone, permis cuisine, 522-6505. 732807

CANARDIERE, 8ème avenue, lavabo, réfrigérateur, poêle, tapis, 524-8738. 732115

CHAMBRES, près cégep, hôpitaux, poêle, réfrigérateur, lavabo, 524-3656. 734216

447 LIMOILOU

CHAMBRE-boudoir, près Enfant-Jésus et cegep, 687-7923. 727788

CHAMBRE meublée, permis cuisine, $18. semaine, 523-0007. 734072

CONVIENDRAIT monsieur, salle bains, douche, entrée seule, 623-3473. 734073

FILLE, près cegep, hôpitaux, permis cuisine, 647-3488. 725303

GARCON, $25. semaine, cuisine commune, 529-8784, 628-5510. 734481

GRANDE, stationnement, redécorée, réfrigérateur, poêle, Enfant-Jésus, 529-3146. 731573

POUR monsieur distingué, entrée seule, permis cuisine, 525-8811. 725905

PRES hôpital St-François d'Assise, poêle, réfrigérateur, 647-9739, 522-1448. 728962

PRES Enfant-Jésus, chambre, accès cuisine, 524-5387, 623-9799. 726997

PRES hôpital St-François, chambre avec permis cuisine, 523-0403. 734895

PRES autobus 8, cégep, tapis, buanderie, libre, 628-7809. 732548

PRES 1ère Avenue, face Colisée, commodités, 626-1196. 731977

ST-PASCAL, chambres, lavabo, cuisine commune, buanderie, 663-0770, 842-7050. 732491

ST-PASCAL, chambre, lavabo, service buanderie, conciergerie, 663-0770, 842-7050. 729992

4IEME Avenue, pour monsieur, tranquille, stationnement, lavabo, 638-1556. 734721

14IEME Rue, balcon, accès cuisine, garçon, 524-0031, 849-6068. 732573

448 NEUFCHÂTEL LORETTEVILLE

LORETTEVILLE, chambre-boudoir, lavabo et douche, demoiselle, 842-7614. 728413

449 MONTCALM

ACCES cegep, université, grande, entrée privée, 527-9781. 734105

BOULEVARD St-Cyrille ouest, poêle, réfrigérateur, $25., $30., $35. semaine. Visite sur rendez-vous. 647-1381. 734919

BOUGAINVILLE, poêle, réfrigérateur, entrée privée, libre, 527-8828. 734094

BOURLAMAQUE, tapis, lavabo, cuisine commune, propre, 524-2238, 524-5503. 731974

BROWN, St-Cyrille, double, simples, permis cuisine, 527-1726, 683-8459. 731980

CARTIER, coin Grande-Allée, cuisine commune, concierge, 524-3007. 729657

CASOT, propre, tranquillité, bien aménagée, $90., $100., 527-6785. 726899

CASOT, service buanderie, libre immédiatement, 683-8435 soir seulement. 732692

CHAMBRES, colline parlementaire, poêle, réfrigérateur, meubles neufs, 522-1871, soir 525-6320. 730657

CHAMBRE boudoir, dame ou demoiselle, permis cuisine, $20., 527-4085. 729046

CHAMBRE, près édifice gouvernemental, cuisine commune, libre, 527-3565. 732785

CHAMBRE très propre, réfrigérateur, poêle, 1070 Murray. 734399

CHAMBRE fille, réfrigérateur, permis cuisine, 1er janvier, 527-1188. 725183

CHAMBRE, permis de cuisine, $18., par semaine, 683-0356. 732994

DEMOISELLE permis cuisine, entrée privée, côte Sherbrooke, 522-8044. 732618

DES FRANCISCAINS, permis cuisine, $80. - $90. mois, 626-1196. 731261

DEVANT plaines, immense, meublée, salle de bains, solarium, cuisine commune, maison d'époque, $275., négociable, 681-7432, soir. 735547

EXCEPTIONNEL, coin Belvedère, St-Cyrille, services communs, buanderie, $32. à $40. semaine, rendez-vous 626-1442. 734847

FRASER/628chambres, immédiatement, toilette, poêle, réfrigérateur, buanderie. 731122

HOLLAND, maison privée, cuisine commune, toutes commodités, 681-4440. 723056

MADELEINE-Verchères, ensoleillée, permis cuisine, entrée seule, personne distinguée, 683-1192 soir. 731644

MADELEINE Verchères, lavabo, poêle, réfrigérateur, télévision, tranquillité, 683-7297. 732692

PERMIS cuisine, près Jeffrey Hale, personne tranquille, 527-4165. 734813

PRES université Laval, étudiant(e), permis cuisinette, toilette, accès laveuse, sécheuse, $150., 688-1938. 731863

CHAMBRES suite

449 MONTCALM

PRES Cartier, tranquille, propre, permis cuisine, 529-5812, 524-0214. 731878

PRES des plaines, chambres, très propres, refrigérateur. 6524-3048 ou 833-2881. 734916

PRES parlement, cuisine commune, $100., mois, 694-9058. 731540

PRES plaines, cuisine commune, stationnement, 681-9289. 731539

RUE Aberdeen, Chambres meublées, poêle, réfrigérateur, 831-2590, 524-2204. 73555

ST-SACREMENT, entrée privée, tapis, lavabo, cuisine commune, 687-3594. 728507

ST-SACREMENT, permis cuisine, laveuse, sécheuse, fille, 627-3973, 527-9298. 734006

ST-SACREMENT, meublée, entrée privée, excellentes commodités, 527-3265. 728522

ST-SACREMENT, buanderie, accès cuisine, stationnement, demoiselle, 656-0146, 681-3395. 731560

ST-SACREMENT, demoiselle, permis cuisine, 681-7633. 735528

SUR Grande-Allée, près de Cartier, 525-9616. 728065

640 CALIXA-Lavallée, entrée privée, permis cuisine, 659-1539. 734917

1560 CHEMIN Ste-Foy, poêle, réfrigérateur, salle bains, 527-3228. 732542

452 RIVE-SUD

CHARNY, près polyvalente, permis cuisine, entrée privée, 832-6347. 725724

453 STE-FOY

ACCES universitaire, cegep, stationnement, permis cuisine, monsieur, 653-9167. 728384

A proximité université, cegep Garneau, chauffage électrique, 681-6685. 732787

A proximité hôpital Laval, buanderie, 651-2818, 658-7200. 732167

ARRIERE centres d'achats, proximité université, permis cuisine, 683-1282. 732635

ATTRAYANTE, grande, entrée privée, tranquille, télévision, stationnement 658-4733. 696064

AUBAINE, 2842 Chemin Ste-Foy, propre, réfrigérateur, commodités, 628-6886. 734488

BELLE chambre, entrée privée, télévision, tapis, stationnement, 651-6190. 734393

BELLE chambre, rue Suète, près chemin Ste-Foy, 658-4787. 732108

BELLE, grande., permis cuisine, 2381 boulevard Laurier, 527-3185. 732718

CHAMBRE à louer, à 2 pas Place Laurier, étudiants ou autres, meublée, chauffée, éclairée, cuisine commune. S'adresser 1132 rue Landry, app. 1, 659-2564, 658-8920. 728799

CHAMBRE double, près Delta, Laurier, entrée privée, téléphone, tapis, accommodation, cuisine, 658-4055. 727676

CHAMBRES neuves, avec lavabo, toutes commodités, bon chez soi, 656-1401. 734705

CHAMBRE-boudoir, toutes commodités, boulevard Pie XII, 651-7811. 734700

CHAMBRE près cégep Ste-Foy, Parc Colbert, permis cuisine, entrée seule, stationnement, 653-8270. 734606

CHAMBRE, cuisine commune, douche, télévision, tranquillité, Joinville, 651-1371. 728032

CHAMBRES, permis cuisine, poêle, réfrigérateur, $25.$30., 651-8291. 728898

CHAMBRE, permis cuisine, salon, préférence jeune fille, 653-9916. 728582

CHAMBRE, moderne, pour étudiant, accès cuisine, 687-0050. 734735

DEMOISELLE, chambre propre, centre-ville Ste-Foy, commodités, 658-5007. 732643

ENSOLEILLEE, Quatre-Bourgeois, entrée privée, cuisine commune, 651-1021. 726562

ENTREE privée, cuisinette commune, tranquillité, près centre Laurier, hôpitaux, université, 658-4917, soir. 733657

ENTREE seule, chambre-boudoir, rue Chanoine-Scott, 656-6398. 734376

ETUDIANT, jeune travailleur, moderne, commodités, $30., Pierre 658-1420. 732936

FACE hôpital Laval, sous-sol, entrée privée, accès cuisinette, boudoir, télévision, tapis, endroit tranquille, 651-8045. 728395

453 STE-FOY

FACE hôpital Laval, permis cuisine, téléphone, lavabo, 653-8421. 732892

FILLE, chambre simple ou double, entrée privée, permis cuisine, boudoir, près SSQ, centres d'achats, université 656-9690. 732890

FILLE, grande chambre, stationnement, près université, cegep, 651-8339. 735159

FILLES, simple ou double, près cégep Garneau, 527-6195. 735516

GRANDE, monsieur, entrée privée, téléphone, accès cuisine, près centres d'achats, aucun stationnement, $25., 658-5872. 732570

GRANDE chambre, couple, cuisine commune, entrée privée, 653-0199. 732946

GRANDES chambres avec lavabo, cuisine commune, 656-1051. 735148

LAVIGERIE-boul. Laurier, poêle, réfrigérateur, entrée séparée, 658-0171. 734607

LIBRE, grande, accommodation cuisine, entrée privée. Tél 653-2247. 732531

LITERIE fournie, lavée, monsieur, entrée privée, stationnement, 651-5889. 734005

MEUBLEE, entrée privée, poêle, refrigérateur, monsieur $110., 651-3926. 732102

MEUBLEE, douche, toilette, lavabo, entrée privée, stationnement, 527-8045. 734473

MONSIEUR, grande, permis cuisine, stationnement, literie fournie, 653-3076. 729998

MOTEL Fleur de Lys, unité de motel à la semaine, $50., 653-9321. 728817

PERMIS cuisine, stationnement, après 17 heures 651-8106. 734671

PRES cegep Ste-Foy, université, entrée privée, téléphone, permis cuisine, étudiantes seulement, 658-0578. 734254

PRES hôpital Laval, entrée privée, cuisine commune, 651-4818. 728659

PRES université, centre d'achats, permis cuisine, femme, 651-1042. 734036

PRES université, cegep, entrée privée, 2539 Chemin Ste-Foy, 659-3448. 728833

PRES université, entrée séparée, permis cuisine, télévision, 651-4897. 735161

PRES centres d'achats, entrée privée, permis cuisine, 651-2230. 735112

PRES université, entrée privée, permis cuisine, $90., 659-1571. 734684

PRES université et cégeps, après 18h, 683-7012. 735554

PRES université, hôpital Laval, permis cuisine, 651-0693. 734913

PRES hôpital Laval, $25. semaine, lavabo, poêle, 651-1661. 734825

RUE des Plaines, monsieur, toutes commodités, soir, 658-8796. 734097

STE-FOY, chambre, permis cuisine, privée, 653-3516, 656-0432. 731553

SUETE, multiples accomodations, lavabo, tranquillité, tapis, $23., 651-9753. 726738

TAPIS, permis cuisine, entrée privée, 658-7968. 728131

937 SABREVOIS, chambre boudoir, toilette privée, cuisinière, 656-9507. 734893

$100. MOIS

CHAMBRES de Motel, la semaine ou mois, 653-7221. 725667

454 ST-JEAN BAPTISTE

CHAMBRES bachelors, colline parlementaire, poêle, refrigerateur, meubles neufs, 522-1871, soir 525-6320. 728969

CHAMBRES rénovées, tranquille, évier, réfrigérateur, poêle, 529-1174. 731478

CHAMBRE près Grand Théâtre, poêle, réfrigérateur, lavabo, 522-5174. 735166

MAGNIFIQUE grande chambre, bois naturel et brique, 524-0568. 728908

SALLE bains privée, propre, personne tranquille, meublée, $75., mois, 523-7247. 735540

RENOVEES, poêle, réfrigérateur, spacieuses, paisibles, $95., $140., 525-5269. 732651

455 ST-ROCH

FLEURY, chambre-boudoir, permis cuisine, entrée seule, 523-4124. 726135

GRANDE, tapis, accès cuisine, 782 du Roi, 525-7456. 726202

PRES gare centrale, rénovée, $130. mois, 623-1035, 529-7991. 734004

PROPRE, permis cuisine, près mail St-Roch, 524-5376, 524-4752. 732003

UNE ANNONCE CLASSEE NE COUTE PAS CHER — 647-3311

458 SILLERY

BELLES chambres, permis cuisinette, autres chambres modernes, avec cuisine commune, télévision, laveuse, sécheuse, tapis, libres immédiatement, 2070 boulevard Laurier, 681-5045. 734455

BOULEVARD Laurier, Maguire, permis cuisine, entrée privée, 527-6941. 732082

BOULEVARD St-Cyrille ouest, permis cuisine, stationnement, 527-0414. 729159

CHAMBRE très propre, cuisine commune, laveuse-sécheuse, 1664, ch. St-Louis, 527-3568, 687-0656. 729463

CHAMBRE, sous-location, janvier à juin, meublée, $100. mois, 1136 Landry, 1-514-689-0546. 734636

CHAMBRE, permis cuisine, $75. mois, 627-2320. 728305

GRANDE chambre, poêle, réfrigérateur, tapis, entrée privée, 681-8334. 735175

460 VANIER

PRES Christ-Roi, accès cuisine, entrée seule, 681-5069. 735167

PRES hôpital Christ-Roi, permis cuisine, 527-9048. 725583

473 CHAMBRES ET PENSIONS

CHARLESBOURG, chambre avec pension pour homme, 626-1179. 734828

CHARLESBOURG, pour personne retraitée ou travaillant, 626-3101. 734026

CHAMBRE, pension, personnes âgées homme, femme, couple, 626-6854. 731278

MODERNES, entrée seule, 230, 3ème Avenue, Limoilou, 525-8002. 726918

PRENDRAIS couples âgés, personnes seules en pension, 523-0241. 735138

NOUVEAU Chambre et pension, personnes âgées, 626-6073, 627-2737. 734689

CHAMBRE et pension pour monsieur, St-Pie X, 523-5042. 726734

ST-ROMUALD, chambre et pension pour retraité, 839-7149. 728031

475 CHAMBRES DEMANDÉES

JEUNE fille cherche chambre ou pension, Notre-Dame des Laurentides ou Lac St-Charles. Sylvie 849-2300, 831-0619. 734372

MAISONS SEULES 480 à 519

480 BANLIEUE

ANCIENNE-LORETTE, unifamiliale, 4 chambres, salle familiale, foyer, proximité école primaire, possession immédiate. Ghislaine Lamontagne 658-0692 Trust Royal, courtier, 653-3691. 733572

ANCIENNE-Lorette, directement constructeur 27' x 42' style normand, foyer, près tout. Taux intérêts 10%. 667-8609. 734873

ANCIENNE-Lorette, construction récente, 3 chambres, hypothèque 11%, Jean Chevalier 527-8849, Montréal Trust courtier 529-0981. 732097

ATTENTION, bungalow avec possibilité de revenu, près écoles, centre d'achat, autobus Jacques Gagne 839-5601 Trust Royal, courtier 656-9660. 733564

A VOIR, clapboard aluminium, $29,600., 6½ pièces, taxes $380., 843-3238. 734418

BELAIR, 1641 Courtrai, très joli bungalow 2 ans, 3 chambres, impeccable Yvette Gagnon 651-9591. Trust Royal, courtier 656-9660. 733562

BELAIR, bungalow pierre aluminium, 5 pièces fraîchement repeint endroit tranquille terrain paysager. Cécile Rinfret 656-1608 Trust Royal, courtier 656-9660. 733559

BUNGALOW grand terrain, rivière, piscine, propre. Jeanne Bégin 627-4788 LePage Courtier 627-0901. 733426

CAP-Rouge, Domaine des Soeurs, canadienne 26' x 38' 1½ étage, terrain boisé, hypothèque 11½% Cap-Rouge près du golf, canadienne 26' x 30' 1½ étage, boisé, secteur de choix Ste-Foy, bungalow sous-sol demi-fini, aubaine $55,000. Neufchatel près Henri IV, canadienne neuve, 1½ étage, vue sur Québec, choix d'armoires, lustres, couvre-planchers. St-Augustin, bungalow 1 an, près église $39,500 hypothèque 10½% aubaine. Charlesbourg secteur Ste-Cécile, bungalow foyer, portes patio. Jean-Guy Rioux 522-5676, code 423. Dessureault Associés courtier. 734879

CAP-ROUGE occasion rêvée pour les transférés, bungalow avec sous-sol terminé, terrain paysagé, secteur tranquille, près de tout. Lucille Faucher 659-1727, 653-6614. Dessureault & Associés courtier 659-3152. 731538

480 BANLIEUE

CAP-ROUGE, superbe canadienne 7 pièces, foyer, excellente construction, magnifique terrain boisé, Rolande Gérin-Lajoie 658-1220, Trust Royal, courtier 656-9660. 733565

CAP-ROUGE, directement propriétaire, cottage 8 pièces, 1 an, terrain 5,740 pieds carrés, $86,000., hypothèque 10¼ transférable, 651-7699. 728631

CAP-ROUGE cottage neuf 27x33, 6 pièces, foyer salon, près golf, financement intéressant Aurel Croteau 628-6735 Inter-Cité, courtier 628-8167. 733444

CAP-ROUGE, directement propriétaire, $65,500., 6 grandes pièces, toutes commodités, 2 salles bains, foyer, terrain boisé, hypothèque 10¼%, 527-5025, 871-2307. 696083

CAP-ROUGE, canadienne, superbes boiseries, 1540 Place Pamphile Lemay, 653-6343, 651-0220. 725959

CAP-ROUGE neuf demi-jumelé, comptant $5,000., hypothèque 11% Denise Blackburn 871-6766, Montréal Trust Courtier 628-8383. 733503

CAP-ROUGE, ½ jumelé brique, seulement $42,500., libre Lucette Drouin 653-0984, Montréal Trust Courtier 628-8383. 733516

CAP-ROUGE, 7 pièces, 4 chambres, proximité centre d'achats, Jean Chevalier 527-8849, Montréal Trust courtier 529-0981. 732098

CAP-Rouge, maison neuve, constructeur. Place Monnerie, 653-3516. 731099

CAP-ROUGE, joli bungalow brique, grand terrain boisé. Olive Bewick courtier, 653-2118. 734099

DU propriétaire, Pont-Rouge, magnifique bungalow, foyer, garage, beaucoup d'extras, grand terrain, cause transfert, soir, 1-873-2929. 735532

DU PROPRIETAIRE, 25' x 41', foyer, hypothèque 10¼%, prix exceptionnel, 875-1196, 522-2845. 726547

ELLE vous attend tout y est 1978, grandeur chauffage électrique terrain boisé Réal Chalut 658-8534 Trust Royal, courtier 656-9660. 733561

FUTURISTE, 6 pièces, une aubaine imbattable. LePage Courtier 627-0901 Bryan McMahon 628-5314. 733379

IDEAL skieurs, bungalow moderne, impeccable. Irène Levasseur 628-3781, Montréal Trust Courtier 628-8383. 733488

IMPECCABLE cottage jumelé, terrain paysager, clôturé, urgent. Appelez Lise Légaré 628-3581, Montréal Trust Courtier 628-8383. 733507

JOLI bungalow, bonne hypothèque 10¼%, appelez Jeanne Bégin 627-4788 LePage Courtier 627-0901. 733427

LAC-BEAUPORT, magnifique chalet suisse, vue panoramique pentes, idéal pour achat copropriété. Oona Rodrigue 659-1343 Trust Royal, courtier 656-9660. 733560

LAC-DELAGE, split entrance 1979, brique, 7 pièces, 2 foyers, impeccable. Nicole Duval 658-3711, Trust Royal, courtier 656-9660. 733566

LAC-BEAUPORT, style suisse, soubassement fini, livraison rapide, impeccable, réduit. LeBel 688-1320 Trust Général, courtier 688-0630. 733384

LAC-BEAUPORT, superbe, cottage 1½, services complets, magnifique vue pentes ski, aménagement spécial terrain. LePage Courtier 627-0901 Rocheleau 626-6847. 733432

LAC-BEAUPORT bungalow 876 pi.ca. entièrement rénové foyer intérieur chaleureux terrain 15 arpents Alain Gilbert 628-6735 Inter-Cité, courtier 663-1485. 733445

LAC-BEAUPORT, cottage suisse, 7 pièces, 2 foyers, grand terrain, décoration magnifique Liliane LaRue 653-0677 Antoine Morin courtier 688-8814. 733477

480 BANLIEUE

LAC-ST-CHARLES, bungalow 1979, 5½ pièces, libre immédiatement. Cécile Sirois 527-7602 Trust Général, courtier 688-0630. 733390

LAC Beauport, 2 ans, brique et cèdre, hypothèque 11½%. Jean Chevalier 527-8349, Montréal Trust courtier 529-0981. 732099

LAC Beauport, maison suisse, neuve, hypothèque $35,000., 13%, prix $47,000., 849-8705. 734350

LIMITE Neufchâtel, beau cottage demi-jumelé, 5 pièces, hypothèque 10%, comptant minime. Rolande Gérin-Lajoie 658-1220, Trust Royal, courtier 656-9660. 733567

CHARLESBOURG

6755, rue Trudelle, cottage, style canadien, toit à mansardes, 9 pièces, foyer, tentures, tapis, terrain paysagé, 7226 pi. car., cabanon 12'x16'.

LAC-DELAGE

Jumelés, meublés, 7 pièces, 4 chambres, foyer, tapis, 5,000 pi.car., terrain paysagé, vue sur le lac.

JARDIN SILLERY

Spacieuse résidence, 14 pièces, 5 salles de bains, garage double, piscine intérieure, 25,000 pi.car., terrain paysagé entouré d'un magnifique parc.

CAP-ROUGE

Vue sur le fleuve, cottage canadien, 28'x44', 8 pièces, 3 chambres, foyer, tapis, accessoires électriques, garage détaché 16'x24', terrain paysagé 10,800 pi.car.

Directement du propriétaire

Jour: 653-9301
Soir: 688-0870

727581

MAGNIFIQUE MAISON

DE campagne, habitable à l'année, chauffage électrique, entièrement meublée, comprenant literie, vaisselle, sée La Malbaie (Pointe-au-Pic), superb point de vue, $68,000., 524-1336. 733690

BEAUPORT, coquette 5½ pièces, foyer brique, pelouse, hypothèque 11% Yvette Boisvert, 628-6735, 623-2080.

QUEBEC, magnifique propriété 5½ pièces plus 2 logements, abri-auto. Ste-Odile Yvette Boisvert, 628-6735, 623-2080.

ST-FRANCOIS-D'ASSISE, maison 3 revenus de 5½ pièces chacun, chauffage eau chaude, très propre. Mariette Bédard, 628-6735, 524-3912.

$45,000. Beauport Nord, bungalow 3 chambres, coin rue, terrain 10,000 pi. ca. vente rapide. Raymond Dowd, 628-6735, 667-3897.

QUARTIER ST-JEAN-BAPTISTE, $45,000., 4 revenus dont 1 local commercial, bonne rentabilité. Nicole Carpentier, 628-6735, 663-1741.

CHARLESBOURG, aubaine, bungalow 25x42, pierre brique, sous-sol fini, garage, terrain paysager. Mariette Bédard, 628-6735, 524-3912.

ST-PIE X, 7 revenus, chauffage électrique par locataires, immeuble rénové. Aurel Croteau, 628-6735, 628-8167.

BEAUPORT, transfert, entrée split, 6½ pièces, très propre, terrain clôturé, libre immédiatement. Monique Aumont, 628-6735, 626-0644.

ANCIENNE-LORETTE, libre immédiatement, 5 pièces plus 3 au sous sol 25x37, grand terrain clôturé, très propre, urgent. Monique Aumont, 628-6735, 626-0644.

Inter-Cité COURTIER
Ste-Foy: 653-2812
Québec: 628-6735

733467

Edimedia Inc.

LES SEPT ERREURS DE

TI-JEAN DUBOIS

Ti-Jean a parcouru notre pays en tous sens et dans la reproduction d'une de ses aventures, huit petites erreurs se sont glissées.

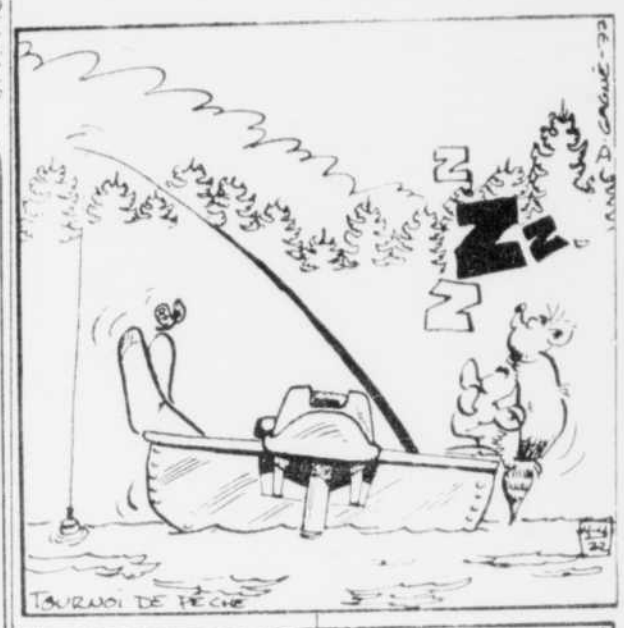

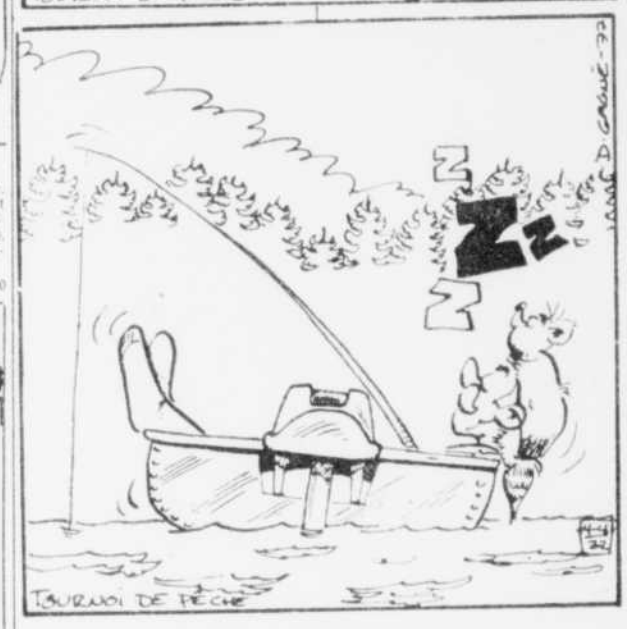

Reponses à la fin des annonces classées.

480 BANLIEUE

MAISONS neuves, Martin Paré constructeur, membre A.P.C.H.Q. programme certification de maison neuve, depuis 10 ans à votre service, construction selon vos/nos plans et devis. Soumission rapide. Jean-Guy Rioux 522-5676, code 423, Dessureault Associés courtier. 734881

MAISON à vendre ou louer, Lac St-Charles, cause transfert, 849-5284. 734065

MONT SAINTE-ANNE, panorama unique, $105,000. LePage Courtier 627-0901 Hervé Tremblay 627-1967. 733424

Professionnels seulement

ANCIENNE-Lorette, résidence 28' x 60', magnifique décoration, 8 pièces, 3 portes-patio, foyer, 5 chambres, garage, piscine creusée. Lucille Faucher 659-1727, 653-6614. Dessureault & Associés courtier 659-3152. 731341

Prêt hypothécaire

PREMIER hypothequeur aux compétitif. M. Rioux 522-5676 code 423, Dessureault Associés courtier. 734880

ST-AUGUSTIN, Boul. Fossambault, bungalow, boisé, du propriétaire, 872-9359. 847610

STE-BRIGITTE vous recherchez tranquilité bungalow brique 6 pièces, souhaissement aménagé garage Cécile Rinfret 656-1608 Trust Royal, courtier 656-9660. 733558

ST-EMILE, bungalow aluminium, 5 ans, chauffage électrique, 7 pièces, cabanon. Huguette Lacaille 658-0205 Trust Royal, courtier 656-9660. 733563

STE-PETRONILLE, aimez-vous le pin neuveux? Superbe cottage, hypothèque 10¼%. Transférable. LePage Courtier 627-0901 Rocheleau 626-6847. 733431

URGENT, bas prix impeccable, terrain boisé. Monique Emond 872-0566 LePage Courtier 627-0901. 733438

VALCARTIER, maison futuriste, construction récente, bord lac, piscine, cause décès. Soir 844-2797. 734898

480 BANLIEUE

VAL Bélair, bungalow directement du propriétaire, 843-3170, 843-0318. 726990

26 x 40 BRIQUE, 2 foyers, prix exceptionnel. LePage Courtier 627-0901 Claire 627-1967. 733423

$36,900., construction récente, entrée asphaltée, 4 chambres, terrain gazonné, voyez pour comparer. Jean-Claude Laprise, 522-5676 (452). Fiducie Prêt Revenu, courtier 871-5001. 733463

481 BEAUPORT

BEAUPORT, du constructeur, 25' x 40', brique, finition coloniale, grand terrain. Toute offre raisonnable acceptée $46,000., premier versement premier juillet. Agent s'abstenir. 628-1065, 627-3903. 731129

BEAUPORT

MAISON canadienne rénovée, 30' x 30', foyer, garage-atelier 30' x 36', libre immédiatement. $25,000., 529-7064, soir 661-6435. 734362

ELLE est charmante, très grande chambre. Roger Gagné 626-1899 LePage Courtier 627-0901. 733429

ENDROIT rêvé, magnifique split, 5 pièces, idéal sportifs. Judith Desrosiers 681-5589, Groupe St-Laurent courtier 524-4651. 734282

IDAEAL pour jeune couple, belle maison, sous garantie constructeur, Raymond Doche 681-4226, Montréal Trust courtier 529-0981. 732078

MAGNIFIQUE toit cathédrale, soubassement fini, foyer, cabanon, piscine abri auto. A voir! Paulette Drouin 527-5041 Trust Royal, courtier 656-9660. 733557

MAGNIFIQUE résidence avec piscine creusée. Roger Gagné 626-1899 LePage Courtier 627-0901. 733430

OCCASION pour grande famille, bungalow brique, terrain paysager. Central. Prix discutable. Adem 628-5452 LePage Courtier 627-0901. 733440

127 ST-OLIVIER, bungalow neuf, 25' x 37', 4 côtés brique, hypothèque 12%, 826-2264. 725643

MAISONS SEULES suite

481 BEAUPORT

STE-THERESE, bungalow 25x38 avec brique sous-sol semi-fini, hypothèque 10¼% aubaine Alain Gilbert 628-6735 Inter-Cité, courtier 663-1485 733446

TOUT brique, 5½, près école, autobus, hypothèque transférable 10¼%, environnement de choix LePage Courtier 627-0901 Rocheleau 626-6847 733434

TRES économique, cottage jumelé 20x35 cabanon asphalte beau terrain hypothèque 11½% Alain Gilbert 628-6735 Inter-Cité, courtier 663-1485 733447

VILLENEUVE

MAISON 5 pièces, libre immédiatement, taux à 11%, très peu comptant si désiré 842-5768, 822-0442, 843-4629 734818

$43,500, BEAUPORT, joli bungalow 24 x 40, lave-vaisselle soubassement fini, terrain paysager, clôturé Lucille Cyr 653-7600 Trust Royal, courtier, 653-3691 733574

483 CHAMPLAIN

QUARTIER LATIN, prix réduit, 1 Couillard, rénové 1977, possibilité revenus, urgent Charles Rodrigue 659-1343 Trust Royal, courtier 656-9660 733556

484 CHARLESBOURG

ALLURE d'antan, bardeaux bois rustique, crépi canadien, foyer pierre, parquets chêne Marcel Bleau 628-0417, Montréal Trust Courtier 628-8383 733514

AUBAINE PRESQU'INCROYABLE MAISON en rangée, 2 etages, 8 pièces, 1½ chambre de bain. Excellente construction très fonctionnelle. Bien située sur l'avenue des Platanes à Orsainville. Avec jardin à l'arrière. Très bons voisins. Présentement habitée par le propriétaire. Faut vendre en janvier, cause de transfert. Valeur réelle estimée à $34,500 pour le bas prix exceptionnel de $28,850 (plus les frais de cette annonce). Directe du propriétaire. Téléphonez pour rendez-vous: tél. 628-6403 $28,850 715187

AVE Doucet, douze pièces plus logement trois pièces, hypothèque 10% Marcel Bleau 628-0417, Montréal Trust Courtier 628-8383 733513

A VOIR

BEAU STYLE CANADIEN, AUTRES LUXUEUSE VENTE RAPIDE 628-9613 732781

BOUL. MATHIEU, splendide bungalow pierre, 6½ pièces, grand terrain paysager, piscine. Yolande Blais 656-1570 Trust Royal, courtier, 656-9660 733555

BRIQUE 1974, impeccable, sous-sol fini, cachet spécial, faut visiter. Denise Blackburn 871-6766, Montréal Trust Courtier 628-8383 733505

BUNGALOW style canadien beau terrain paysager, près centre d'achat Jadis Mme Gagné 687-0993 - Germain & Ass., courtiers 658-2474 733371

BUNGALOW, trois niveaux, localisation proximité tout, hypothèque 10%, transférable LePage Courtier 627-0901 Rocheleau 626-6847 733433

BUNGALOW, commodités, brique, près Arpidrome. Marcel Bleau 628-0417, Montreal Trust Courtier 628-8383 733512

BUNGALOW, 25 x 39, magnifique décoration, patio, piscine extérieure 27 pi. LePage Courtier 627-0901 Raymond 626-2831 733432

CHARLESBOURG, à l'ouest de la 1ère Avenue, attrayant bungalow, 8 pièces, 2 salles bains, beau terrain, vue sur Québec. Monique Lessard 651-3868, Antoine Morin courtier, 688-8814 733483

CHARLESBOURG, bungalow québécois, construction 78, brique, 4 faces, sortie extérieure sous-sol Suzanne Legault 658-1555 Trust Royal, courtier 656-9660 733552

CHARLESBOURG, directement constructeur, 27' x 42', style normand 667-8609 734307

DIRECTEMENT propriétaire, bungalow 6½, piscine, terrain paysagé 628-9019 734600

DU propriétaire, bungalow, paysagé sous-sol terminé, foyer, près polyvalente, $59,800, agents s'abstenir 628-1065 726187

DU propriétaire, secteur Guillaume Mathieu, 9 pièces, 2 salles bains foyer, garage, chambre froide, négociable. 848-2879 734277

GRANDE maison 2 étages avec sous-sol fini Charlesbourg C. Germain 687-5224 code 2205 - Germain & Ass courtiers 658-2474 733368

HYPOTHEQUE 10¼% jumelé 2 étages Orsainville, urgent transfert, Yves Fiset 871-9742 Morin Associés, courtiers 627-2271 730606

JARDINS Canadiens, style canadien, 5 pièces, libre pour juillet Marcel Trudel 524-4186, Montréal Trust Courtier 628-8383 733506

484 CHARLESBOURG

LIBRE si désiré, près Jean-Talon soubassement terminé, $47,700, Judith Desrosiers 681-5589, Groupe St-Laurent courtier 524-4651 734280

MAISON à vendre rue de Garonne Charlesbourg, luxueuse, de 29' x 52', piscine creusée, chauffée, garage intérieur, terrain paysagé de 10,616 pi. ca. Jour 688-1820, soir 872-9501 726917

ORSAINVILLE, 7131 des Lynx, faut vendre aucune offre raisonnable refusée, Létourneau 661-6811 Morin Associés, courtiers 627-2271 730603

ORSAINVILLE, du propriétaire, magnifique résidence, très beau terrain paysagé, secteur idéal, 628-1938 726758

ORSAINVILLE, jumelé, piscine, cabanon, tranquillité, face parc, 626-1354 734474

PRES patro Charlesbourg, bungalow 1967, hypothèque 6¾%, abri, terrain magnifique. LePage Courtier 627-0901 Rocheleau 626-6847 733436

RUE Trudelle, canadienne, pierre, impeccable, deux foyers, prix réduit Charlotte Desrosiers 658-8448 Trust Général, courtier 688-0630 733388

TRANSFERT, doit vendre, près écoles, 4 chambres, site résidentiel, paysagé, prix discutable, soir, 628-1360 726112

URGENT superbe cottage, vue sur ville, très belles finitions intérieures. Appelez Lise Légaré 626-3581, Montréal Trust Courtier 628-8383 733508

VRAIE AUBAINE

CHARLESBOURG ouest, maison neuve, 4 ou 5 pièces, taux intérêts à partir de 10%, très peu comptant, si désiré, libre immédiatement 842-5768, 822-0442, 843-4629 734817

935 NANTEUIL, brique 28 x 44, foyer, 10 pièces, très fonctionnelle impeccable Nicole Duval 658-3711 Trust Royal, courtier 656-9660 733554

$49,500, HYPOTHEQUE 11¼%, 7 pièces Irène Levasseur 628-3781, Montréal Trust Courtier 628-8383 733489

1½ étage, 4 chambres, CANADIENNE, constructeur, $83,000, 832-6323 723278

486 LES SAULES DUBERGER

ATTENTION, Duberger, bungalow brique 5½ pièces, sous-sol fini, chauffage électrique, terrain boisé Hélène Côté 628-1272 Trust Royal, courtier, 653-3691 733573

COQUET bungalow 4 côtés brique, garage pas de neige hier. Paulette Drouin 527-5041 Trust Royal, courtier 656-9660 733551

COTTAGE rénové, 10 pièces, bon terrain, près Hamel, $48,000, Judith Desrosiers 681-5589, Groupe St-Laurent courtier 524-4651 734281

DUBERGER, bungalow 8 pièces, avec sous-sol aménagé, beau terrain faut visiter Rita Milot 659-1250 Trust Royal, courtier 656-9660 733550

JUMELE, hypothèque $33,000 à 10¼%, impeccable. Plancher marqueterie LePage Courtier 627-0901 Raymond 626-2831 733443

RUE Lemieux, magnifique bungalow, 5 pièces, possession immédiate Charlotte Desrosiers 658-8448, Trust Général, courtier 688-0630 733387

488 NEUFCHÂTEL LORETTEVILLE

A besoin réparations, hola bricoleurs! Roger Gagné 626-1899 Lepage Courtier 627-0901 733428

AUBAINE abri fiscal 10%, jumelé, 6½, brique, porte patio, $38,500, hypothèque $32,000, 10¼, 1983, comptant $4,000, 688-9275, soir 658-9540 729513

A VENDRE ou à louer, Loretteville, bungalow 14 pièces, foyer, garage, sous-sol fini, Paryse Lukic 651-2917 Antoine Morin courtier 688-8814 733476

BELLE spacieuse, une vraie trouvaille avec abri Normand 843-0089 LePage Courtier 627-0901 733439

BIEN situé, bungalow 1977, $47,000 Irène Levasseur 628-3781, Montréal Trust Courtier 628-8383 733490

DU PROPRIETAIRE

PLACE RIVARD, foyers, beaucoup d'extras, $80,000. Sur rendez-vous 843-0489 (Agent s'abstenir) 723450

FAITES OFFRE HYPOTHEQUE 11%

NEUFCHATEL, jumelé, 5 pièces, galerie, pelouse, près centre d'achats, 626-2017, 872-8236 732919

JUMELE, à voir terrain tout y est grandeur porte-patio salle familiale Réal Chalut 658-8534 Trust Royal, courtier 656-9660 733549

MONT-Chatel, style canadien 27' x 33' directement entrepreneur, 3 chambres, 2 salles bains, cuisine, salle à diner, salon, boudoir, foyer pierre, patio, 831-9810, 831-4031 729109

488 NEUFCHÂTEL LORETTEVILLE

MONTCHATEL, cottage canadien, foyer, garage intérieur, extraordinaire, vue magnifique. Marcel Trudel 524-4186, Montréal Trust Courtier 628-8383 733511

MONTCHATEL, 28 x 43, brique, foyer, portes-patio piscine, impeccable, très urgent Nicole Duval 658-3711 Trust Royal, courtier 656-9660 733547

MONTCHATEL, du propriétaire, cottage canadien, 28' x 42', $72,000, valeur remplacement $88,000 843-8201 732184

NEUFCHATEL

MAISON 5 pièces, taux 11%, libre premier juillet 1980, très peu comptant, si désiré, paroisse St-André, près école, église, loisirs 842-5768, 822-0442, 843-4629 734820

NEUFCHATEL, occasion, transfert, bungalow impeccable, 3 ans, hypothèque 11½%, Adrienne Cardinal, 681-8855, Olive Bewick courtier, 653-2118 734102

NEUFCHATEL, quadruplex très propre pour vous loger, moins cher qu'un loyer demandez Claude Touchette 628-7460 Trust Royal, courtier 656-9660 733548

NEUFCHATEL, rue Wattré, superbe bungalow brique, coin rue, urgent LeBel 688-1320 Trust Général, courtier 688-0630 733383

POURQUOI être locataire, pouver être chez vous pour $32,000 Marcel Trudel 524-4186, Montréal Trust Courtier 628-8383 733510

489 MONTCALM

CONDOMINIUM Belvédère, 3, 5 et 6 pièces, libres immédiatement, épreuve feu, balcon, garage, chauffé, soir 683-3041, jour 522-4370, 529-5458 728556

CONDOMINIUM de Bernières, 5½, vue fleuve, propriétaire, 525-5475 732574

DIRECTEMENT DU PROPRIETAIRE CONDOMINIUM A VENDRE ADJACENT PLAINES D'ABRAHAM 529-4919 731265

DIRECTEMENT propriétaire, magnifique 10 pièces, avec piscine, 688-0710 728122

TRES beau condominium, 3½ pièces Belvédère, $35,000 Thérèse V. Champoux 683-1508 (945) Trust Général, courtier 688-0630 733391

492 RIVE-SUD

ATTENTION, hypothèque 11% transférable, excellent bungalow, sous-sol fini, terrain paysager, demandez Georges Lupien 832-4403 Trust Royal, courtier 656-9660 733543

ATTENTION, hypothèque 11.5% transférable, 28' x 40', sous-sol fini, terrain 100' x 125' Georges Lupien 832-4403 Trust Royal, courtier 656-9660 733542

ATTRAYANTS jumelés neufs, vendre ou louer, St-Rédempteur, 831-5014 734565

AUBAINE, transfert, bungalow 6 pièces, 11½%, St-Etienne Jacques Côté 651-9202, Morin Ass. Courtiers 683-2103 733492

A 5 MINUTES des ponts, riche, spacieuse résidence, 8 pièces, design exclusif, idéale pour professionnel, terrain boisé, du propriétaire 832-8656 732960

Bernières - St-Rédempteur

DIRECTEMENT du constructeur, hypothèque 11¼%, extérieur brique et bois, 2 étages, abri d'auto, patio, foyer, terrain boisé. Aussi style split-level et moderne, extérieur bois et tôle de couleur 831-2066, 831-5365 725062

BERNIERES, magnifiques maisons jumelées, styles split-level et moderne, à vendre directement du constructeur, 831-4024 729766

CHARNY, jumelé canadien, brique, cèdre, facilité financement. A voir. Margot Fortier 1-646-5694, Trust Général courtiers 833-4450 734833

CHARNY, directement constructeur, jumelé 25' x 20', neuf, 832-6316 726781

CHARNY, maison neuve, 26' x 42', brique, 832-6316 726782

COTTAGE exceptionnel, 10 pièces, meubles intégrés, aspect rustique, cave à vin, commodités multiples, urgent, libre. Elise Fortin 692-0363, Groupe St-Laurent, courtier 524-4651 733613

COTTAGE canadien, 10 pièces, 4 chambres, foyer central, François Bouchard 831-6770, Fiducie Prêt Revenu, courtier 653-1236 733461

GRANDE maison canadienne, grand terrain, située centre village St-François, comté Montmagny, 1-259-7562 734491

JOLI split level avec deux chambres de bains, près de toutes commodités. Guy Huot 831-3649 Fiducie Prêt Revenu, courtier 627-1333 733454

LAUZON, vue fleuve, sous-sol aménagé, 837-9170, après 18 heures, 522-6772 jour 728321

LAUZON, 28' x 40', 6 ans, terrain 70' x 100', du propriétaire, 833-0151, 837-7892 731965

LEVIS, demi-jumelé, 3 chambres, près centres d'achats. Aubaine $37,000 Métivier 833-4790, Trust Général courtiers 833-4450 734635

492 RIVE-SUD

LEVIS, demi-jumelé, 3 chambres, foyer, air climatisé central. Richard Dumont 833-4858, Trust Général courtiers 833-4450 734834

MAISON 2 étages aubaine $24,000 St-Louis Pintendre Claude Germain 687-5224 code 2205 - Germain & Ass. courtiers 658-2474 733369

PRES école, loisirs, magasins, libre au contrat notarié Paulette Drouin 527-5041 Trust Royal, courtier 656-9660 733545

ST-ANSELME, joli bungalow brique, foyer, facilité financement, près polyvalente. Margot Fortier 646-5694, Trust Général courtiers 833-4450 734836

ST-HENRI, route Kennedy, maison 12' x 42' sous-sol, électricité, garage, terrain. W. Dutil 832-6648, Trust Général courtiers 833-4450 734837

ST-JEAN Chrysostome, 2 bungalows neufs, 28 x 40, 4 murs brique, cheminées, portes-patio, fenêtres thermos, près école, directement propriétaire, 839-6844 729853

ST-MICHEL, 17 pièces, 95,000 pieds, Claude Roy 651-3895 Groupe Courtac Courtier 659-2979 730672

ST-NICOLAS, près ponts, cottage, 3 chambres, foyer, vue sur fleuve, boisé Georges Lupien 832-4403 Trust Royal, courtier 656-9660 733544

ST-NICOLAS, jumelé neuf, canadienne, 6 pièces, foyer, 831-2626 734921

ST-ROMUALD, bungalow, 4 chambres, foyer, salle familiale, piscine creusée, jamais voisin arrière. Suzanne Legault 658-1555 Trust Royal, courtier 656-9660 733541

ST-ROMUALD, du propriétaire, rue Principale, 839-7575, 832-8535 734110

VITE, il nous reste 2 maisons à 11½%, garantie 5 ans, à vendre ou louer. $350 mois, chauffé, éclairé, bons prix. Pour visiter: 129 Place des Grèves, Charny, 833-6339, M. Denis Boivin 729722

493 STE-FOY

A LIQUIDER HYPOTHEQUE 10½%

JUMELE 5 pièces, 1½ salle bains, pelouse. Informations: 626-2017, 872-0098 726560

ATTRAYANT cottage canadien, brique, 4 chambres, foyer, garage prix logique faites vite Georges Lupien 832-4403 Trust Royal, courtier 656-9660 733528

BEAU choix de maisons dans Ste-Foy, je suis disponible appelez-moi. Paulette Drouin 527-5041 Trust Royal, courtier 656-9660 733536

BOIS de Vincennes, près Edifice du Revenu, à Pointe Ste-Foy, bungalow 3 chambres, 659-1882 734489

BUNGALOW tout brique, 5 chambres, foyer, B.B.Q., chambre froide, impeccable Denyse Poulin 653-3723 Trust Royal, courtier, 653-3691 733575

BUNGALOW, 6 pièces, 3 chambres, salle manger, revenus soubassement près Place Laurier Jacqueline Légaré Wagner 651-6971 Trust Royal, courtier 656-9660 733533

BUNGALOW 40 x 26, directement propriétaire, hypothèque 10¼%, $56,000 négociable, quartier Laurentien, 872-5377 734576

BUNGALOW, rue Dolan, libre, 5½, propriétaire, 692-1203, 687-9565 732590

BUNGALOW 6 pièces, brique, terrain boisé, près Chul, O. Bewick courtier, 653-2118 725193

CAP-ROUGE, bungalow brique, foyer, porte-patio, chauffage électrique, construction 1974, $59,000 Jacqueline Légaré Wagner 651-6971 Trust Royal, courtier 656-9660 733534

CAP-ROUGE, rue St-Félix, chalet, terrain 17,500', superbe vue sur fleuve Louis Roy, 651-8403 Fiducie Prêt Revenu, courtier 871-5001 733466

COTTAGE 8 pièces, possibilité revenu, intérieur entièrement rénové, $49,900, urgent, propriétaire, 658-4765 734806

DEVENEZ propriétaire. Meilleur placement d'argent, Raymonde Giguère 523-5515, Montreal Trust courtier 529-0981 732086

DUPLEX, près Place Laurier, 2/5 pièces, logement libre acheteur garage Jacqueline Légaré Wagner 651-6971 Trust Royal, courtier 656-9660 733532

GRAND bungalow près Place Laurier, 4 chambres, salle manger, construction supérieure, impeccable Jacqueline Légaré Wagner 651-6971 Trust Royal, courtier 656-9660 733531

GRAND split-level, abri, magnifique terrain 14,500' carrés, Olive Bewick courtier, 653-2118 734101

MAGNIFIQUE résidence cottage canadien 43 x 28, 2 étages, foyer, près université. Réal Chalut 658-8534 Trust Royal, courtier 656-9660 733535

NOTRE-DAME-FOY, superbe, bungalow pierre aluminium, 8 pièces, foyer, nombreuses commodités. Huguette Lacaille 658-0205 Trust Royal, courtier 656-9660 733539

PRES Chul, transfert, bungalow brique, terrain boisé, Olive Bewick courtier, 653-2118 734100

493 STE-FOY

½ JUMELE brique, 3 chambres, foyer, impeccable, $47,500 Lucette Drouin 653-0984, Montréal Trust Courtier 628-8383 733515

RUE Cherbourg, 9 pièces, impeccable, possibilité de revenu au sous-sol. Denise Blackburn 871-6766, Montréal Trust Courtier 628-8383 733502

RUE Bégon, St-Benoit, beau bungalow 6 chambres, soubassement pin noueux Denyse Dion 653-0849 Trust Royal, courtier 656-9660 733540

RUE paisible, tout pierre, 9 pièces, foyer, abri-auto, remise excellent achat! Henriette Byrne 527-7001 Trust Royal, courtier 656-9660 733527

RUE Duchesneau, bungalow 4 chambres et sous-sol fini M. Gagné 687-5224 - Germain & Ass., courtiers 658-2474 733374

STE-FOY, directement du constructeur, style canadien, 1½ étage, 3 et 4 chambres, rue Gingras (près Pie XII), 2 autres terrains disponibles. Visite sur rendez-vous 842-2782, 653-9367 727457

STE-FOY, quartier Laurentien, bungalow 8 pièces, remise, $42,500, discutable, libre si désiré.
Robert Blais courtier 683-8798 734854

STE-FOY, bungalow 25 x 27 sous-sol fini, rénové 1976, porte patio, grande galerie, Cécile Gagnon 651-9310 Trust Royal, courtier, 653-3691 733577

STE-FOY, impeccable cottage canadien, 8 pièces, plus soubassement, foyer, garage, verdure, Mme Hardy 525-9951 Morin Associés, courtiers 683-2103 733496

STE-FOY, coquette résidence, 6 pièces, même étage, foyer, beaucoup verdure Mme Hardy 525-9951 Morin Associés, courtiers 683-2103 733495

STE-FOY, près ministère Revenu, 6 pièces, plus sous-sol, foyer, cabanon, Liliane LaRue 653-0677 Antoine Morin courtier 688-8814 733478

STE-FOY, style moderne, 9 pièces, terrain 36,977 pieds carrés, paysager, Claire Gagnon 651-0832 Antoine Morin courtier 688-8814 733480

STE-FOY, joli, spacieux bungalow, hypothèque 10¼% pour 4 ans, faut voir occasion. Olive Bewick courtier, 653-2118 734062

ST-NICOLAS, cottage de choix, 8 pièces, foyer, garage, Claire Lemieux 651-0728, Fiducie Prêt Revenu, courtier 653-1236 733458

SPACIEUX cottage 11 pièces, foyer, plan architecte, construction qualité supérieure, possibilité revenus Nicole Duval 658-3711 Trust Royal, courtier 656-9660 733529

SPLIT level, foyer, garage, hypothèque 10½%, 3 ans. Lucette Drouin 653-0984, Montréal Trust Courtier 628-8383 733517

SUPERBE bungalow tout pierre, 6 pièces, foyer, toit cathédrale, garage chauffé. Rolande Gérin-Lajoie 658-1220, Trust Royal, Courtier 656-9660 727974

SUPERBE bungalow pierre, 6 pièces, intérieur chaleureux, toit cathédrale, garage chauffé. Rolande Gérin-Lajoie 658-1220 Trust Royal, courtier 656-9660 733537

STE-URSULE, spacieux, bungalow 7½ pièces, 2 revenus, sous-sol piscine creusée, Rolande Gérin-Lajoie 658-1220 Trust Royal, courtier 656-9660 733538

VALEUR $45,000, à déménager, à vendre $9,500, après 19 heures, 871-2476, 653-4730 735164

WILLIAM STUART, magnifique cottage 11 pièces, impeccable piscine intérieure, garage double Yolande Blais 656-1570 Trust Royal, courtier 656-9660 733530

$59,000 SUPERBE bungalow pierre, foyer, salle familiale, quartier tranquille, Itha Drouin, 653-3076, Trust Royal courtier, 653-3691 728462

496 ST-SAUVEUR

ST-MALO, 572 Ste-Thérèse, maison seule meublée, idéal futur marié, 2 étages avec patio, rénovée 523-7090 729070

498 SILLERY

SILLERY, 10 pièces, pierre-brique, garages, $124,000, Rouleau Courtier, 653-9112 726220

498 SILLERY

BUNGALOW, piscine creusée chauffée, vue sur fleuve $90,000. Hypothèque $62,000 à 10¼% Cl. Germain 687-5224 code 2205 - Germain & Ass. courtiers 658-2474 733366

COQUET bungalow 4 côtés brique, garage, piscine, libre avril Paulette Drouin 527-5041 Trust Royal, courtier 656-9660 733526

COTTAGE 7½ pièces, foyer, garage double, terrain boisé aussi 3 autres cottages Cécile Laroche 653-8455 Trust Royal, courtier 656-9660 733524

DU propriétaire, 2125 boulevard Laurier, grand bungalow très propre, possibilité revenu, idéal professionnel, 527-4967, 522-3383 731656

MAGNIFIQUE cottage. Achetez contre l'inflation, Raymonde Giguère 523-5515 Montreal Trust, courtier 529-0981 732084

SILLERY, près Jésus-Marie, cottage 10 pièces, 5 chambres coucher, garage double, occupation immédiate possible. Monique Lessard 651-3868, Antoine Morin courtier 688-8814 733482

SILLERY, attrayant split-level, 7 pièces, foyer, garage, terrain boisé, tranquille Mme Hardy 525-9951, Morin Ass. Courtiers 683-2103 733493

SILLERY, vue sur le fleuve, très attrayant bungalow, 7 pièces, foyers, sous-sol aménagé, garage, Thérèse Fortin 658-8535 Antoine Morin courtier 688-8814 733479

SILLERY, cottage 10 pièces, foyers, garage, près université, terrain paysager, Claire Gagnon 651-0832, Antoine Morin courtier 688-8814 733481

SILLERY, 12 pièces, 2 foyers 2 garages, terrain 43,000 pi. ca. André Hudon 628-4829 Morin Associés, courtiers 627-2271 733457

SILLE, St-Cyrille, bungalow brique, 6 pièces, libre février, transfert LeBel 688-1320 Trust Général, courtier 688-0630 733381

SILLERY Ouest, vaste propriété stylisée, foyer, garage double, terrain privé. Mme Hardy 525-9951, Morin Ass. Courtiers 683-2103 733494

VASTE cottage familial, 9 pièces, 5 chambres, construction supérieure, foyer, terrain 10,656 pi. ca. Thérèse Johnson 683-3294 Trust Royal, courtier 656-9660 733525

500 VANIER

A vendre ou à louer, maison jumelée, construite en 1975, libre immédiatement, 5 pièces, 140 rue Bisson, ville Vanier, située sur coin de rue, directement du propriétaire, soir et fins de semaine seulement, 1-275-1782 726118

A vendre, échanger, jumelé neuf, rue Cardinal, hypothèque 10¼% jusqu'en 1984
Robert Blais courtier 683-8798 734853

PRES FLEUR DE LYS

VANIER, maison unifamiliale ou duplex, belle occasion, devenez propriétaire, libre immédiatement, nouveau développement résidentiel exceptionnel 681-5276, 824-4458 734114

VANIER

MAISON neuve, 5 ou 6 pièces, très peu comptant. Prêt à être habité d'ici le premier juillet 842-5768, 822-0442, 843-4629 734819

505 NON CLASSIFIÉES

BEAUCE, St-Joseph, bungalow 1974, électricité, 5½, abri d'auto, $32,000, urgent. W. Dutil 832-6648, Trust Général courtiers 833-4450 734838

MONTMAGNY, 190, 6ème rue, terrain 8,100' foyer, transfert. Richard Dumont 833-4858, Trust Général courtiers 833-4450 734839

515 MAISONS SEULES DEMANDÉES

CHERCHE grand split ou cottage, Charlesbourg, Orsainville, pour transfert. Appelez Lise Légaré 626-3581, Montréal Trust Courtier 628-8383 733506

Tous les jours, des gens recherchent ce que vous avez à offrir. Placez votre annonce immédiatement.

647-3311

MAISONS A REVENUS 520 à 559

520 BANLIEUE

DUPLEX 26 x 40' façade pierre, terrain paysagé, hypothèque 12¼. Jean-Guy Rioux 522-5676 code 423 Dessureault Associés courtier 734877

ILE d'Orléans, jumelé bien situé, revenus intéressants, 829-3296, 525-6128 729551

4-6-12 LOGEMENTS, bonne rentabilité, bon prix. Jean-Paul Langlais 623-1647 Fiducie Prêt Revenu, courtier 627-1333 733446

521 BEAUPORT

BEAUPORT, 6 logements, loués 100%, bon financement, Savage 683-7353, Morin Associés courtiers 683-2103 735150

DU propriétaire, 10 logements, hypothèque 10¼%, transférable, 661-0141 732158

SEIGNEURIALE, 11 logements, revenu $28,900, directement propriétaire, 529-2934 729705

8 LOGEMENTS, revenus $19,600, prix $110,000, 7 logements, revenus $18,400, prix $98,000, achetez avant augmentation juillet, Labrecque courtier, Jean-Louis Denux 627-3584 731606

8 LOGEMENTS, bon secteur, chauffage central, toit neuf, revenu $16,480. Aubaine. Adem 628-5452 LePage Courtier 627-0901 733441

523 CHAMPLAIN

VIEUX QUEBEC, 19 logements, revenus $42,000, hypothèque 11¼%, capitalisation intéressante, comptant $25,000 Thérèse Johnson 683-3294 Trust Royal, courtier 656-9660 733523

524 CHARLESBOURG

BEAU 12 logements, chauffage électrique, propre. Jeanne Bégin 627-4788 LePage Courtier 627-0901 733425

CHARLESBOURG Ouest, 2 x 6 logements, loués 100%, construction supérieure, Savage 683-7353, Morin Associés Courtiers 683-2103 735151

CHARLESBOURG, 36 logements, construction neuve, plancher de béton, insonorisation maximale 687-0458, 687-1350 729101

IMPECCABLE, 30 x 40, 2 logements 5½, pierre, asphalte, abri double, intérêt 10¼%, (vente âge) 1970, 626-7538 734098

PRES polyvalente, duplex revenus $245, imbattable. Bryan McMahon 628-5314 LePage Courtier 627-0901 733378

REVENU $225.

5½, 75E RUE est, 5½, brique, foyer, grand terrain, logement meublé au sous-sol, 623-2240 726327

ST-RODRIGUE, impeccable, 2 logements, 5½ pièces, tout brique construction supérieure, piscine, garage Cécile Rinfret 656-1608 Trust Royal, courtier 656-9660 733553

46E OUEST, 2 logements, patio, foyer, piscine chauffée, faudrait voir, vente rapide. Maurice Villemure, 871-3088 Fiducie Prêt Revenu, courtier 871-5001 733464

526 LES SAULES DUBERGER

DUBERGER, 16 logements, loués 100%, très bien situé, Ronald Bard 627-2099, Morin Associés Courtiers 683-2103 735152

8, 3 logements, propriétaire, Duberger, Ste-Foy 681-6144, 871-5932 729869

527 LIMOILOU

Aubaine, vente rapide

DIRECTEMENT propriétaire, 15 logements, prix en bas de 5 fois les revenus. Le tout rénové récemment. 626-9022, 626-3168 728091

DEUX logements, $33,400, près tout, service. Chauffage électrique, vraie aubaine, ce 23½. LePage Courtier 627-0901 Rocheleau 626-6847 733435

Condominium

LE CHÂTELAIN

Deux appartements témoins à votre disposition
Pour informations s'adresser au bureau des ventes
1510, ave Beaulieu
Suite 304, Sillery, Qué.
Tel.: (418) 683-3671
ou 527-1687
du lundi au vendredi
de 13h. à 17h.
et de 19h. à 21h.
le samedi et dimanche
de 13h. à 17h.

733079

MAISONS A REVENUS
suite

527 LIMOILOU

FACE centre d'achat "Fleur de Lys" - 63 logements entièrement rénovés - revenu annuel $170,000. - 1ère hypothèque 11 pour 100 comptant discutable - très intéressant - Lucille Gignac 839-6700 Trust Royal, courtier, 687-2220 733611

PIE-X, revenus, $15,104, 6 logements, balance de vente possible. Bryan McMahon 628-5314 LePage Courtier 627-0901 733380

PIE-X, bungalow 5 pièces, revenu, une trouvaille, réellement imbattable. LePage Courtier 627-0901 Bryan McMahon 628-5314 733377

ST-ALBERT, trois revenus impeccables, garage 5½ pièces, acheteur informations Gertrude Caron 628-7261 Morin Associés, courtiers 627-2271. 733455

ST-ALBERT, directement propriétaire, 2 logements, 4 pièces, rue Des Pins est, 623-3048 725697

STADACONA, 8 logements, loués 100%, prix Colisée. Ronald Bard 627-2099, Morin Associes Courtiers 683-2103. 735153

8 LOGEMENTS de 5½ pièces, brique, un libre à l'acheteur, bon placement, comptant $10,000., 842-5728. 732991

7 PIECES, avant murs, triplex Limoilou. LePage courtier 627-0901, Hervé Tremblay 627-1967. 733420

6 LOGEMENTS, 5.5 revenus, très propre, propriétaire, 529-8217. 734338

5 LOGEMENTS, 8 et 4 pièces, chauffés, intérêt 11%, comptant $5,000., 842-5728. 734471

12 LOGEMENTS, à vendre directement du propriétaire, 658-1228. 732911

528 NEUFCHÂTEL LORETTEVILLE

BELLE affaire, 16 logements, secteur de choix, vous recherchez la rentabilité. Marcel Martel 843-4598 Fiducie Prêt Revenu, courtier 627-1333 733452

ETRE propriétaire à bon marché magnifique bungalow 42 x 27 avec revenu tél. Real Chalut 658-8534 Trust Royal, courtier 656-9660 733522

NEUFCHATEL, bloc 28 logements, directement propriétaire, 843-2936. 731841

529 MONTCALM

BELLE maison, 11 pièces, revenu $635. mois, 683-5003. 734492

COIN St-Cyrille, Belvédère, 2 logements plus 9 chambres meublées à neuf, revenu intéressant, $115,000., idéal propriétaire occupant. Ecrire Dept 343, Le Soleil, Québec, G1k 7R6. 734848

GRANDE-ALLEE 2 trois logements 7 pièces loyers stationnement Paulette Drouin 527-5041 Trust Royal, courtier 656-9660 733546

MONK, jumelé, 7 pièces, 2 étages, revenu $160. sous-sol, tranquille, du propriétaire. 681-5712, courtier s'abstenir. 734426

PROPRIETE à revenu, duplex plus chambres, rue Panchaud. Claude Verret 627-1107 Trust General courtier 688-0630. 733392

RESIDENCE luxueuse, 10 pièces plus deux revenus rapportant $470., mois, piscine chauffée, terrain paysage, 688-0710, 522-6446. 726124

TRIPLEX, 3 grands 6½, architecture originale, idéal co-propriété, $92,000. 525-5749. 729084

3 GRANDS logements, excellente condition, idéal pour 3 co-propriétaires, hypothèque 11¼% 5 ans, agents s'abstenir, 18 à 23 heures, 527-1692, 683-9051. 725859

532 RIVE-SUD

BELIERES, bungalow avec revenu, 2 ans, 831-0368. 734764

LAUZON, 2 logements, grand terrain, vue fleuve, chauffage électricité. Richard Dumont 833-4858, Trust General courtiers 833-4450. 734840

LAUZON, 2 logements, 4½, 7½, rénovée, foyers, 833-4119. 734294

ST-ROMUALD, maison revenus, directement propriétaire, cause transfert, 839-9240. 734672

8 LOGEMENTS neufs, nouveau concept, amortissement 5%, le jour 832-6107. 723480

533 STE-FOY

BEAU 28 logements, du propriétaire, agent s'abstenir, 658-7242. 734341

STE-FOY, 3 logements, Ronald Bard 627-2099, Morin Associés Courtiers 683-2103. 735154

8 LOGEMENTS, à vendre directement du propriétaire, 658-1228. 732910

533 STE-FOY

ST-THOMAS-D'AQUIN triplex pierre brique, beau grand 8 pièces, 2-4 pièces. Rolande Gérin-Lajoie 658-1220 Trust Royal, courtier 656-9660 733521

534 ST-JEAN BAPTISTE

RUE D'AIGUILLON

MAISON 3 ETAGES, ELIGIBLE AUX SUBVENTIONS DE RENOVATION, DES DEMARCHES SONT FAITES, 2 LOGEMENTS LIBRES POUR DEBUTER LES TRAVAUX, DIRECTEMENT DU PROPRIETAIRE. $40,000. 653-3419. 731624

RUE Richelieu, 2 logements, rénovation complète, impeccable, propriétaire transféré. J.E. LeBel 688-1320 Trust Général, courtier 688-0630. 733392

535 ST-ROCH

MAISON à rénover - 353 rue St-Paul - $15,000 - renseignements: Lucille Gignac 839-6700 Trust Royal, courtier 687-2220 733604

PRES mail, 5 revenus, cuisine, bain moderne, stationnement. Olive Bewick courtier, 653-2118. 734103

536 ST-SAUVEUR

COMPTANT $5,000., 5 logements, hypothèque 11¼%, subvention possible. Denise Blackburn 871-6768, Montréal Trust Courtier 628-8383. 733504

5 LOGEMENTS, 363 rue St-Sauveur, $27,500., 687-1754. 732196

2 LOGEMENTS, maisons seules, rénovés entièrement, $20,000. faites vite. Muriel Couture 623-3491 Fiducie Prêt Revenu, courtier 627-1333. 733453

540 VANIER

VILLE Vanier, 10 logements, entrepôt, très propre, revenu $16,000., comptant $5,000., faut voir, 842-5728. 734470

AUTRES PROPRIETES
560 à 579

560 MAISONS MOBILES ET PRÉFABRIQUÉES

ANGE-Gardien, 14' x 63', 3 chambres, louer $225., vendre $16,000., 824-4297, 824-3482. 726120

BEAUCEVILLA, 1976, terrain, cabanon, 14 x 68, foyer, 667-9061. 732544

MAISON 5 pièces, foyer, impeccable, terrain boisé 8,950', François Bouchard 831-6770, Fiducie Prêt Revenu, courtier 653-1238. 733462

MAISON mobile à louer ou vendre Pintendre. 837-8100. 735185

VOUS cherchez un terrain pour votre maison mobile?
Voyez notre rubrique 575
150

563 VILLÉGIATURE HORS QUÉBEC

CONDOMINIUM Miami Beach, appartement luxueux, magnifique vue sur la mer, coin 159ème et Collins, libre 1er février au 15 mars et mois d'avril, 663-2931. 729376

DAYTONA Beach, Floride. Tours d'appartements. Appartement luxueux meublé, 2 chambres à coucher, 2 salles de bains, face à l'océan, 10e étage. Disponible de janvier à avril. Minimum 3 mois, $800/mois. F.B. Solomon, Realtor, (904)677-2500. 731018

ECHANGERAIS roulotte Floride pour bloc appartements, agent s'abstenir. 658-7242. 734339

FLORIDE, épargnez sur frais de motel et restaurant. Partez avec une campagon, loué en argent canadien, loge 4 adultes, 831-1662. 726199

MOTEL, 28 villas, piscine chauffée, immense parc tropical, rentabilité excellente, location 98% à l'année, 658-6258. 729882

ST-PETERSBURG, condominium neuf, site extraordinaire, projet unique, plage, marina, golf, tourbillon, tennis, $85,000. U.S., 527-6155. 732832

VIRGINIA Beach, Virginie. A louer, maison 4 chambres coucher face océan. Mars, avril, mai $300/semaine. Moins pour longues périodes. Appelez Scott Taylor, (804)428-1641 pour plus amples renseignements. 847352

565 CHALETS

ACHETERAIS chalet, terrain, bord fleuve, proximité ville, 683-8806. 729989

CHATEAU Mont Ste-Anne, à louer condominium de luxe, peut loger 11 personnes, location au mois ou à la semaine, 529-2934. 732209

CHALET à louer, près du Relais. Tél. 871-4068. 726794

565 CHALETS

LAC BEAUPORT, chalets meublés, vaisselle, literie fournies, ski, chasse, location semaine, mois, saison, 15 minutes centre ville, 523-4124, fin de semaine 849-2904. 729650

LAC-BEAUPORT, chalet meublé 3 pièces, 2 foyers, $22,500. Gertrude Caron 628-7261 Morin Associés, courtiers 627-2271. 733456

LAC Beauport, près pentes skis, piscine intérieure, 692-2692. 729046

MONT Ste-Anne, 4½ pièces, meublé, avec foyer, à 1500 pieds du centre de ski, location mensuelle, saisonnière ou annuelle, 683-0314 ou 1-587-4415. 726374

MONT-Ste-Anne, condominium à louer, entièrement meublé, foyer, pour hiver ou à la semaine, 658-3835. 728171

MONT Ste-Anne, chalet suisse, près pentes, meublé, foyer, à vendre ou louer, après 18 heures, 658-0115. 735111

MONT Ste-Anne, chalets à louer, semaine et fins semaines, Vaisselle, lingerie, literie, foyer, bois. 827-3767. 728396

MONT Ste-Anne, louons chalet, à la semaine, 839-4988. 734889

MONT Ste-Anne, chalet tout fourni, $500. semaine, 626-6613. 732183

PRES Mont Ste-Anne, duplex 5½, semaine, mois, saison, stationnement, foyer, 687-4666, 827-5440. 723907

ST-FERREOL Village, louer semaine, maison 2 étages, accommodations 10 personnes, propre, 653-8413. 734675

568 FERMES

CAP-SANTE, ferme avec écurie piste d'entraînement résidence 8 pièces, garage. Rolande Gérin-Lajoie 658-1220 Trust Royal, courtier 656-9660 733520

LES Ecureuils, ferme 88 arpents, 16 boisés, bornée par rivière Jacques-Cartier, maison 2 étages avec revenu, $75,000., 522-3960. 728802

L'ISLET, 60 arpents, bâtiments, maison, directement propriétaire, 872-7324. 726242

MEILLEURS voeux pour 80, achetez maison, bergerie, terrain boisé, prix année 1980 François Poulin 653-3723 Trust Royal, courtier, 653-3691 733576

PETITE ferme, résidence rénovée, idéal ski, équitation, boisé, rivière Margot Fortier 1-646-5694, Trust Général courtiers 833-4450. 734841

ST-CHARLES Bellechasse ferme laitière non opérante possibilité de quota de lait 205 arpents drainé à 80% Mme Gagné 687-0993 - Germain & Ass. courtiers 658-2474 733370

VILLEROY, 85 arpents, bâtiments, équivaut prix chalet, 658-7242. 734340

570 TERRES

CHATEAU Richer, 127 arpents, 70% boisée, 30% culture, H. Laroche Courtier, 656-9582. 734309

ISSOUDUN, 30 arpents, bâtiments, outillage, Boilard courtier, 661-2403. 734007

PONT-ROUGE, rang du Brûlé, belle terre dont une partie boisée Rolande Gerin-Lajoie 658-1220 Trust Royal, courtier 656-9660 733519

ST-PHILEMON, 78 acres, 50 boisés, maison meublée, électricité, grange, W. Dutil 832-6648, Trust Général courtiers 833-4450. 734842

TERRE à bois, St-Louis Pintendre, 70 arpents, 882-2131. 734624

575 TERRAINS

ATTENTON, St-Emile, 10 minutes centre-ville, grands terrains boisés, $0.55 le pied carré plus les services, taxes très basses, 653-9112. 729418

AUBAINE, commercial, 8,552' carrés, boulevard Bastien. Neufchâtel, 628-2206 731651

BEAUPORT, boulevard Raymond, services rendus, toutes offres discutables, Immeubles Canadiens courtier, 529-6178. 734433

BEAUPORT, commercial, achalandé, services, vue superbe, idéal bureau, clinique, 21,775', soir 667-7466. 734051

BEAUPORT, rue Turcotte, services, beau secteur, $1.30 pied, 628-1065, 627-3903. 725637

BEAUPORT, boulevard Raymond, services, $1.25 pied carré, en bloc, 661-3674. 734398

BEAUPORT, terrains avec services, près polyvalente. 661-3674, 831-9180. 731157

CAP-Rouge, Domaine des Soeurs, secteur prestigieux, $10,600. St-Augustin, secteur résidentiel, $1.10 pied carré. Ancienne-Lorette, près voies rapides $1.35. Ste-Foy, près Edifice Revenu, dernier terrain résidentiel. Notre-Dame des Laurentides, près boulevard Laurentien $1.70, à dix minutes Ste-Foy, boisé ou non, $0.35. St-Nicolas près centre d'achats $0.85, aubaine. Lac Beauport vue sur pentes de skis 13,500' prix discutable. Jean-Guy Rioux 522-5676, code 423. Dessureault Associés courtier. 734878

CAPITALE, intersection Pierre Bertrand, terrain commercial, grandeurs variées, Immeubles Canadiens Courtier, 529-6178. 734432

575 TERRAINS

CAP-ROUGE, terrain commercial, 50,000 pieds, bien situé. Claude Roy 651-3895 Groupe Courtac Courtier 659-2979. 730673

CAP-ROUGE, Place Pamphile Lemay, vue sur le fleuve, 653-6343, 651-0220. 725868

CAP-ROUGE, rue Trucotte, intéressant, auboine, 651-0220, 653-6343. 728211

CENTRE Beauport, terrains, creusage facile, Boilard courtier, 661-2403. 734008

TERRAINS
Charlesbourg, près Centre Jadis, avec services, égout, aqueduc.
Yves Germain Inc.
Tél.: 659-1122
842-8615
731224

CHARLESBOURG Ouest, 80' x 95', vue sur Québec, rue asphaltée, aucune taxe de secteur, ni frais de raccordement, $12,900., 527-3554. 734329

CHARLESBOURG, centre-ville, rue Hofman, unifamilial ou duplex, $13,900., 527-3554. 725103

CHEMIN Ste-Foy, pour 24 logements, près Ministère du Revenu et Cap-Rouge, $75,000., conditions faciles, 527-3554. 734326

LAC ST-CHARLES EST

RUE Beau Lac, proximité boulevard Laurentien, services, prêts construire, prix d'hiver, grandeurs partir $7,700., Roger 626-5441. 735118

LAC-BEAUPORT et Lac-St-Joseph 28,000 et 36,000 pi. ca. avec services et vue sur le lac Mme Gagné 687-0993 - Germain & Ass., courtiers 658-2474. 733372

LIMOILOU, 5,000 pieds, pour multifamiliale, Boilard courtier, 661-2403. 734009

LOPIN de terre pour entrepreneur, 523,750 pi. ca. André Roy 683-2618, Fiducie Prêt Revenu, courtier 653-1238. 733460

PETIT BUDGET

TERRAIN à liquider. Aussi plan de maison à prix très économique, 681-9042. 729431

POUR maisons mobiles, St-Emile et Lac St-Joseph, 872-5160. 731982

RUE Gingras, sur hauteur Ste-Foy, près Cap-Rouge, 85' x 95', environnement de premier choix, $14,900., 527-3554. 734327

ST-FEREOL 179,000 pi. ca. possibilité de diviser en trois avec droit au lac des Trois-Castors. M. Gagné 687-5224 code 195 - Germain & Ass., courtiers 658-2474. 733376

STE-FOY, sur les hauteurs, près Cap-Rouge, pour duplex ou unifamiliale, vue imprenable sur les Laurentides et toute la vallée, 24,000', $1.30 pied, 527-3554. 734325

STE-PETRONILLE, I.O. 11,000 pi. ca. avec puits artésien, excellente condition. M. Gagné 687-5224 code 195 - Germain & Ass., courtiers 658-2474. 733375

STE-PETRONILLE, 11,738 pi. ca., seul autorisé à construire. Monique Emond 872-0566 LePage Courtier 627-0901 733437

ST-REDEMPTEUR, terrain prêt à construire avec tous les services rendus, 831-2094, 831-4315. 725872

ST-ROMUALD, très grand terrain, boisé, site exceptionnel, près Marina de la Chaudière, après 18h. 839-6898. 731610

STE-THERESE Lisieux, terrains, 60 x 109, $6,500., 661-3179, 667-1754. 725772

TERRAIN COMMERCIAL

BOULEVARD du Lac Beauport, achalandé, coin de rues, 81,800' ou moins, idéal pour épicerie, restaurant, quincaillerie, hôtel-motel, mini centre d'achats ou spéculateur, pas cher, directement du propriétaire, 849-7360. 725090

TERRAIN boisé, 110 x 91, route d'accès pavée, vue panoramique, $5,100. Lucie Beaudry 849-8760 Fiducie Prêt Revenu, courtier 627-1333 733449

TERRAIN commercial, à vendre, Ste-Thérèse de Lisieux, conditions faciles de paiement, 523-2366. 735141

TERRAIN à vendre, 81,000' carrés, commercial, industriel, centre-ville St-Georges, comté Beauce, 1-228-1075, 1-228-2475. 731645

TERRAIN à louer pour entreposage, 10,000' carrés, clôturé, 142 route Kennedy, Lévis, 833-1232 jour, 872-3350 soir. 734728

TERRAIN commercial, St-David, Lévis, 100,000' carrés, 200' x 500', nivelé, 3 entrées 200 ampères, 833-0372. 728496

VAL-BELAIR, rue Champlain, terrain 14,400' boisé, belle rue avec services Thérèse Johnson 683-3294 Trust Royal, courtier 656-9660 733518

VILLE VANIER

COIN Samson et Glazier, terrain commercial, 200 x 200', 842-5768, 822-0442, 843-4629. 726463

575 TERRAINS

$0.80 LE PIED

CHARLESBOURG Ouest, 85' x 240', environnement exceptionnel, prêt à construire, aucune taxe secteur, ni frais raccordement, 527-3554. 734330

COMMERCES ET INDUSTRIES
580 à 599

580 BUREAUX

ACCES FACILE

ESPACES de 300', 500', 625', 1,000' et davantage, à louer, neufs, prix compétitifs, aménagement inclus. 2095 Charest ouest, 650 Graham Bell, Ste-Foy, au bas de la Côte Myrand, Bruno Roussin F.R.I., 651-9443. 728517

A LOUER

DANS bâtisse épreuve du feu, bureaux équipés d'un système de ventilation et climatisation, chauffés, éclairés, 1,614' carrés à $5.80 le pied carré, vaste terrain stationnement à l'usage du locataire et ses clients. Théo Turgeon Inc., 1535 boul. Hamel, Québec 1 (418) 683-4441. 731568

A LOUER - bureaux - 3,800 pi.ca. entièrement aménagés climatisation centrale - tapis - stationnement - bien situé $5.25 pi.ca. - Clifford Sauvageau, Trust Royal, courtier, 687-2220 733608

A louer, Carrefour du commerce, encore quelques espaces disponibles, également tôt au printemps nouvelle construction, réservez vos espaces à bureaux maintenant, 681-8151. 735504

A LOUER, Ste-Foy, boulevard Laurier, 3,900' carrés, incluant 25 stationnements. Robert Blais courtier 683-8798. 734852

A LOUER 2,800 pi. ca. de bureau $3.00 le pied Bou. Charest centre-ville C. Germain 687-5224 code 2205 Germain & Ass. courtiers 658-2474. 733367

EDIFICE DE PRESTIGE
PRES AUTOBUS
CENTRE D'ACHATS
AU CARREFOUR DES
ACCES ROUTIERS
VASTE STATIONNEMENT
CONTROLE
OCCUPATION IMMEDIATE
RESTE QUELQUES
ESPACES SEULEMENT
Prix défiant
toute compétition
CARREFOUR LA PERADE
3460, La Pérade
651-4643
729036

A louer, Charlesbourg, 1ière Avenue, espaces à bureaux, toutes grandeurs, aménagement complet, stationnement inclus, 681-8151. 735503

A LOUER, Limoilou, 1ère Avenue, 1,200 pi. ca. environ, prix à discuter, libre immédiatement, 647-2360. 731235

Angle Bougainville St-Cyrille

1,600' PIEDS carrés, libre fin février, 527-3474. 731905

AVENUE Maguire, Sillery, 300' et 120', 839-7604, 839-7430. 731060

BIREAU à louer, Centre Industriel Vanier, superficie 1,000' carrés, stationnement disponible, 688-1620. 734409

BUREAU 27' x 36', 537 St-Jean, chauffé, eau chaude fournie, 683-2961, 849-8633. 734262

BUREAUX à louer, 1,300 pieds carrés, centre industriel Ville Vanier, 527-9640. 731983

BUREAU, entrepôt, 15' x 20', dans bâtisse commerciale, chauffé, 683-4926, soir 527-6849. 726948

BUREAUX à louer, $75. à $150. Berniéres, 839-7251. 726415

BUREAU à louer, 1,800 pieds carrés. Tel 687-4372. 728819

BUREAUX à louer, Charlesbourg, 628-0854. 731940

CARRE Jacques-Cartier, bâtisse beton, rénovée, ascenseur, air climatisé, stationnement, locaux 400 à 4,000 pieds, face future bibliothèque municipale, près futur Palais Justice, prix compétitif, excellent service, 529-2934. 726574

CARREFOUR du Commerce, coin boul. Hamel - Henri IV, grandeur - aménagement selon besoin, 687-3824, Imm. Michel Gagnon. 731230

580 BUREAUX

Centre d'Affaires Hamel

2525 BOULEVARD HAMEL
ESPACES A LOUER 651-9443
731159

CHEMIN St-Louis 2,010 pi.ca. disponible immédiatement $9 pi.ca. - bail de 5 ans - chauffage, air climatisé, entretien ménager compris - tél. 688-0113. 733468

CLARIDGE, 220 Grande-Allée est, Québec 529-5458, 683-3041. 728593

EDIFICE Le Comin, 770', 1176', 1700', pour professionnels, libres immédiatement, voisin centre d'achats Laurier, stationnement, ascenseur, prix compétitifs, services inclus, 658-8920, 626-9042. 732036

GRANDE-Allée Est, 900 pieds carrés, meublé ou non, stationnement, jour 522-6444. 735117

PLACE D'IBERVILLE
(Voisin du Deauville)
- Site idéal prestigieux
- Au carrefour des accès routiers
- Très vaste stationnement
- Edifice en construction
- Occupation juin 1980
- Subdivisions au choix
- $11.50 p.c. services inclus

JEAN E. CARON
Richard Guay Ltée
courtier
2700, boul. Laurier
suite 614
Ste-Foy, P.Q.
Tél.: 653-8136
726787

HENRI Bourassa, près Jean Talon, beaux locaux d'environ 500 et 650', pour bureau ou commerce, 627-2306. 735174

LE ST-LAURENT, penthouse commercial, idéal pour bureaux de prestige, compagnies internationales ou autres et espaces commerciaux, 420', 522' et 1,800' ca., location immédiate, stationnement intérieur, 250 ouest, Grande-Allée, 647-1424. 727430

MAGNIFIQUE bureau meublé, ave téléphoniste partagée, 522-6446, 688-0710. 735530

MAIL ST-ROCH
FACE COMPAGNIE ASSH
BUREAU ou local commercial, 5,000 pieds carrés, deuxième et troisième étage, peut être subdivisé, conviendrait pour professionnel, bureau d'affaire, compagnie d'assurance ou de finance, salle d'échantillons, etc. J.M. Lacroix 522-6458. 725898

MAIL, ST-ROCH, DIFFERENTES GRANDEURS, SERVICES, BAS PRIX 522-4600. 726076

MEUBLES, magnifiques bureaux, centre ville, stationnement, 688-9652, 522-6446. 726657

MONTCALM, magnifiques bureaux avec bachelor inclus, site prestigieux pour commerce, refaits à neufs, $575., 95 Grande-Allée est, 525-4708. 734902

PLAZA LAVAL

BUREAUX, 450' à 2,700' carrés, à louer, 653-9931. 725381

NOUVEAU COMPLEXE
LA LAURENTIENNE
GRANDE-ALLEE
SAINT-AMABLE
COMMERCES ET BUREAUX
LES PLACEMENTS IMMOBILIERS
LA LAURENTIENNE INC.
André Thivierge
647-5400
730094

PLACE Royale, 5,000', bureaux et entrepôts, chauffés, 658-3940. 725873

QUATRE-BOURGEOIS

FACE université, 1,000, 1,500', ascenseur, air climatisé, 653-2434. 725131

RUE St-Jean, 1,500', près église St-Jean-Baptiste, 878-2508. 734240

580 BUREAUX

STE-FOY, 2065 boul. Charest ouest, bureau 1,275 pieds carrés à sous-louer, $4.50 le pied carré, stationnement très facile, 871-2548. 726138

STE-FOY, Eglise Quatre-Bourgeois, 700' ca. aménagé, 651-7621. 731480

STE-FOY, 1090 Louis Riel, différentes dimensions, services inclus, 832-2633. 729657

STE-FOY, 3,000 pieds, $4. pied carré, très bien situé, accès facile, 653-2434. 728634

STE-ODILE, air climatisé, tapis, bureau professionnel, etc., 651-0787. 729191

SOUS-LOCATION
AU 350 Boul. Charest Est, 5,600 pieds carrés, en tout ou en partie, conditions faciles, très central, 681-8151. 735505

ST-VALLIER Est, 150' carrés ou plus, rénové, stationnement disponible, service secrétaire peut être disponible, 525-4741, 849-6633. 728436

1,250' CARRES à louer, en tout ou partie, quartier St-Sacrement, 1651 chemin Ste-Foy (Entre Myrand et Marguerite-Bourgeois), magnifique entrée privée, stationnement, Serge Saillant, jour 683-1551, soir 658-4505. 729053

585 COMMERCES

ACCOMMODATION chez François Enr., franchise Pop Shoppe, licencié, stationnement. J. Métivier 833-4790, Trust Général courtiers 833-4450. 734843

A SACRIFIER

COMMERCE DE VETEMENTS POUR DAMES. BON CHIFFRE D'AFFAIRES. LEGER COMPTANT.
523-2366
732741

ATELIER, menuiserie complète, pour 10 ouvriers, toute proposition sera considérée. Jacques Côté 651-9202, Morin Ass. Courtiers 683-2103. 733491

A VENDRE, banlieue, magasin meubles, entrepôt, 839-8557, 837-5766. 726352

AVENUE Cartier, commerce maillots sport, 18-20, 522-3171. 731276

BAR-salon, possibilité achat bâtisse, accepterais échange, 529-7439. 732791

BOUTIQUE vêtements unisexes - excellent commerce - établi depuis 10 ans, près d'un cégep. Lucille Gignac 839-6700 Trust Royal, courtier, 687-2220 733603

BOUTIQUE de laine, Lac St-Charles, 849-7363, 849-6313. 729227

CASSE-croûte, tout équipé, à louer ou vendre, vieux Québec, 522-4410 M. Routhier 522-7041. 732882

CHARLESBOURG - sur artère principale - dépanneur licencié avec appartement de 2½ pièces - idéal pour couple - Phil Méthot 623-4392 Trust Royal, courtier, 687-2220. 733610

COIFFURE, associé recherché, Charlesbourg, investissement minimum. LePage Courtier 627-0901, Claire Tremblay 627-1967. 733419

COMMERCE pizza, financement à 10%, bilan certifié, renseignements confidentiels. Cécile Sirois 527-7602 Trust Général, courtier 688-0630. 733389

EPICERIE, coin rue très passant, cause de retraite. Claude Verret 627-1107 Trust Général, courtier 688-0630. 733385

FONDS de commerce Sillery, boutique de fleurs, bien situé, bonne rentabilité, Paryse Lukic 651-2917 Antoine Morin courtier 688-8814. 733475

GARAGE très rentable, 400,000 gallons Limoilou. LePage Courtier 627-0901, Claire Tremblay 627-1967. 733421

HOTEL MOTEL, Ste-Anne-de-Beaupré, bar-salon - salle à dîner en excellent état - rentabilité assurée - prix raisonnable. Phil Méthot 623-4392 Trust Royal, courtier, 687-2220. 733609

HOTEL motel Du Repos vendre, route 138, Colombier, bon chiffre d'affaires, 1-565-3544. 729406

MAGASIN DE MEUBLES
DETAIL

Excellente compagnie établie depuis 35 ans. Volume ventes d'environ $1 million. Situé West-End Montréal. Stock libre, environ $100,000. Membre de plus importante association marchands de meubles du Québec. Raison vente: maladie. Ecrivez Département 341, Le Soleil Ltée, Québec G1R 7J6. 734620

CHEMIN STE-FOY
1,000 A 20,000 PI.CA.
POUR PROFESSIONNELS, ADMINISTRATEURS OU COMMERÇANTS
688-1630
LOCATION ou VENTE
733001

COMMERCES ET INDUSTRIES suite

585 COMMERCES

MAGASIN neuf disques, stéréos, accessoires, site idéal, nouveau centre d'achats, $48,000., 661-1721, soir 822-2659 directement propriétaire. 732051

MAGASIN disponible, rue Buade, près rue Du Trésor, tél. 529-7055. 732729

MOTELS

AVEC résidence, très bien situés, très rentable, propres, Robert Girard et Associés Inc. courtiers 529-2640. 725701

NETTOYEUR à sec, cause santé, 527-9572, 529-0911. 734025

NEUFCHATEL, petit dépanneur licencié, cause départ, 843-1432. 732027

PERMIS taxi à vendre, après 17h. 837-6640. 734749

PLAZA LAVAL

MAGASINS, 540' carrés, 820' carrés, à louer, 653-9931. 728120

PROPRIETE commerciale résidentielle, terrain 16,000; piscine, badminton, remise, abri auto, 9 pièces. Propriétaire, 1351 Provencher, Cap-Rouge. 729024

QUATRE casse-croûte, spécialités, centre d'achats LePage Courtier 627-0901 Hervé Tremblay 627-1967 733422

RESTAURANT, casse-croûte idéal pour couple, financé par le propriétaire, Létourneau 661-6811 Morin Associés, courtiers 627-2271. 730604

RESTAURANT licencié, 80 places, loyer $550. mensuel, bail 10 ans, $70,000. 843-8972. 726605

ROUTE de lait avec camion à vendre. 872-6508. 723267

SALON de coiffure à louer, chauffé, éclairé, meublé, $50. semaine, 522-6264, 626-6457. 735534

TRUST GÉNÉRAL courtier

COMMERCES A VENDRE

Epicerie - boutique - dépanneur - quincaillerie - restaurant - bar - magasin meubles - sport.

Marcel Gervais 524-8977

Claude Verret 627-1107

688-0630

733112

STE-ANNE-DE-LA-POCATIERE brasserie et bar-salon, financement facile M. Gagné 687-5224 - Germain & Ass., courtiers 658-2474. 733373

ST-AUGUSTIN, commerce intéressant bien situé, Raymonde Giguère 523-5515, Montreal Trust courtier 529-0681 732085

SERVICE de traiteurs à vendre, excellent chiffre d'affaires, prix minimum demandé, cause maladie, opportunité débutant 833-5428. 728498

STE-FOY, restaurant bar-salon, vente annuelle près $500,000. Robert Blais courtier 683-8798. 734869

TABAGIE journaux, un des meilleurs endroits du centre-ville de Montréal. Vente annuelle de plus de $650,000. Prix $200,000 plus inventaire. Vente privée, pas de courtiers S.V.P. Appeler 1 (514) 878-1336 entre 9 et 17 heures, du lundi au vendredi. 734494

TAXI 525-5191

CHEVROLET 1979, 25,000, avec radio, taximètre, permis, 842-7523. 731063

URGENT, doit vendre, cause santé, salon de coiffure très rentable, Ste-Foy, 661-2476, 661-3348. 734024

Pour placer votre annonce dans cette rubrique, téléphonez à 647-3311

590 ENTREPÔTS

A BIEN Y PENSER

L'emplacement de votre entreprise influence son avenir surtout si vous êtes situé:

- PARC COLBERT et CHAMPIGNY: 1500', 1800', 1000', 3600', 7200', 25,000'.
- PARC JEAN-TALON 2095, Charest ouest et 650, Graham Bell: 1500', 2800', 10,000'.
- BUREAUX: 500', 625', 1000' à 10,000'.
- PARC CARILLON 3260, John Molson: 5550', voie ferrée.
- PARC FRONTENAC 2525, boul. Hamel

Pour visiter prenez rendez-vous

BRUNO ROUSSIN F.R.I.

651-9443

ROUSSIN & FRERE CONSTRUCTEUR

726911

A LOUER - parc Colbert - bureaux-entrepôt - 2,640', 4,300' et 10,000 pi.ca. - gicleurs - débarcadères et grandes portes 18' hauteur - libre - Clifford Sauvageau, Trust Royal, courtier, 687-2220. 733606

AVANTAGEUX, 1,000 pieds carrés, pour atelier ou autre, rue Crémazie, 692-3813, 524-7221. 735533

A VENDRE - bâtisses industrielles - 35,000 et 70,000 pi.ca. - 14' hauteur - gicleurs - facilités d'accès et de livraison occupation rapide - prix intéressant - Clifford Sauvageau, Trust Royal, courtier, 687-2220. 733607

CARREFOUR du Commerce, coin boul. Hamel - Henri IV, grandeur-aménagement selon besoin, 687-3825, Imm. Michel Gagnon. 731231

CENTRE D'AFFAIRES HAMEL

2525 bd. Hamel

ESPACES A LOUER

651-9443

729746

ENTREPOT, Ste-Marie de Beauce, 15,000' carrés de plancher (porte de garage, camion pouvant entrer à l'intérieur), chauffé ou non, à louer au complet ou en partie seulement, 1 (418) 387-2823. 725326

ENTREPOSAGE

ST-VALLIER est, derrière gare centrale, 7,200' carrés, disponible en tout ou en partie, ascenseur, quai, $2.50 le pied, 525-4626. 731900

ENTREPOTS à louer, toutes grandeurs, gicleurs, portes débarcadère, niveau du sol au choix, plusieurs endroits dans le Québec métro, 681-8151. 735506

ENTREPOTS ROUSSIN 651-9443

731226

ENTREPOTS, 800 pieds carrés et plus, 522-6446, 688-9552. 726123

LIBRE fin janvier, stationnements, près du mail, propriétaire, 692-1203, 687-9565. 732591

STE-FOY, environ 1,000 pieds, 2271 Nicolas-Pinel, 658-8688. 729461

90EME Rue, 32 x 21, chauffé, 627-2719. 725662

4,500 PIEDS, porte garage, gicleurs, chauffé, éclairé, $900., 653-9221 ou 647-4524. 723459

3 PIECES louer pour entrepôt, $100 mois, 688-1743. 734723

595 LOCAUX

A LOUER, 120' carrés pour bureau, 2,000 à 3,300 pieds carrés pour usine ou entrepôt, gicleurs, 550 volts, entrée de camion, 525-4741, 849-6633. 728726

A LOUER, bas prix, 400 à 4,000 pieds carrés, tous services, Place Jacques-Cartier, 529-2934. 729704

ATELIER et bureau, chauffé, éclairé, 522-1519. 734713

ATTRAYANT, Marguerite-Bourgeois, bien situé, 1er étage, 681-9168. 731602

CENTRE d'achats Mail Cap-Rouge, voisin bureau de poste, 1,100 carrés, commerce ou bureau, Denis Bérubé, 659-2961. 731832

CENTRE ville, local commercial, tapis, 2,700', 688-9552, 522-6446. 732210

Edifice commercial

330 ST-ROCH (face futur Palais de Justice). Tél. 681-5501, 837-2523. 725943

595 LOCAUX

DANS MAIL ST-ROCH SITE EXCEPTIONNEL

PRES FUTURE PALAIS JUSTICE LOCAUX 400 A 1800 PIEDS éclairé, chauffé, air climatisé TAPIS, LOCAL FORMIDABLE POUR TOUS GENRES DE COMMERCES. 529-7294

729733

LOCAL DEMANDE

IMPORTANTE chaîne de magasins de souliers pour hommes-dames désirerait louer un local de premier choix d'environ 1000-1500 pieds carrés au Mail St-Roch. Téléphoner à M. Sol I. Sternfeld, 1-514-271-2501. 734651

LOCAL à louer, approx. 1,000 pieds carrés, divisé en 5 bureaux, rez-de-chaussée dans petit centre commercial. $400., chauffé, eau chaude fournie, possibilité d'espace d'entreposage au sous-sol, M. Laporte: 839-9496. 726186

LOCAL 500 pi.ca., améliorations locatives incluses, centre commercial Carrefour Rochette, 480 boul. Rochette, Beauport, 667-0164 Jean-Marie Malboeuf, jr. 734639

LOCAL

ST-VALLIER est, derrière gare centrale, 3,300', stationnement, 525-4626. 731901

LOCAUX pour professionnels, vieux Québec, édifice en rénovation, commodités. Jour 9 à 17 heures 692-1293. 732771

CENTRE GRAHAM-BELL

2095 Charest ouest

BUREAUX MAGASINS ENTREPOTS

Espaces neufs 500' à 10,000'. Spécial pour location avant 1er mars 1980.

DISPONIBLES IMMEDIATEMENT

Bruno Roussin F.R.I.

651-9443

726922

SAINTE-FOY

ESPACE À BUREAUX À LOUER

Centre-Ville, 7,000 pi. ca. aménagés. Climatisation, électricité, entretien, stationnements inclus.

DELTA-DES GOUVERNEURS INC.

A. Parent 653-1460

724043

LOCAL 4,000' carrés, 600 Belvedère, disponibilité immédiate, stationnement. Résidence 651-9999, 687-9330. 728849

PLAZA LAVAL

MAGASINS: 540' carrés, 820' carrés, à louer, 653-9931. 728199

PRES Rond-Point, Lévis, stationnement, 300' à 1200' pieds carrés, prix raisonnable, 833-3323. 726887

RUE St-Joseph, local $300. par mois, 687-1754. 731199

RUE St-Jean, 1,500', près église St-Jean-Baptiste, 878-2508. 734241

STE-ODILE, centre commercial, très achalandé, local libre, 651-0767. 725085

SOUS-louer, local pour bureau d'affaires, situé centre-ville, face compagnie Paquet, boulevard Charest est, grandeur 20' x 60', deuxième étage, 529-3315, 529-3316. 735187

ST-ROCH, local très propre, $300 mois, chauffé, 667-1754. 729203

486 ST-VALLIER ouest, 417' carrés, $150 mois, 653-3026. Ou s'adresser app. 3. 729870

3,600', REZ-de-chaussée, Galeries Duplessis, 3291 Chemin Ste-Foy, Bruno Roussin, 651-9443. 732543

2 LOCAUX, rue St-Jean, 525-8345, après 21 heures. 732941

LOCAL à louer, 40' x 15', chauffé, 663-6788 9h. à 17h. 731275

MONTCALM, Aberdeen, 1,800' carrés, idéal pour garderie, cours ballet, clinique médicale, 694-0280. 728127

PLAZA LAVAL

BUREAUX, 450' à 2,700' carrés, à louer, 653-9931. 725380

LOCAL commercial à louer, idéal pour commerce ou bureau professionnel, 9 à 17 heures 529-0517. 728698

LOCAL à louer, très bien situé, 1ère Avenue, 626-3529, 667-5130. 728311

LOCAL à louer, 2 portes de garage, 663-8271. 728697

597 PROPRIÉTÉS COMMERCIALES

BEAUCEVILLE, 2 étages plus entrepôt, possibilité magasin, bureaux, Louise Morisset 658-2230, Fiducie Prêt Revenu, courtier 653-1238. 733459

CHARLESBOURG, maison et local commercial, bien situé, financement 10%, Létourneau 661-6811 Morin Associés, courtiers 627-2271. 730605

PETIT centre d'achats, bureaux et commerces, à vendre ou échanger pour blocs appartements, voisin centre d'achats Laurier, occasion unique, baux AAA, zoné centre-ville Ste-Foy, immeuble de valeur, 658-8920, 626-9042. 728107

ST-LAMBERT, résidence, deux garages, grand terrain, idéal pour commerce, Margot Fortier 1-646-5694, Trust Général courtiers 833-4450. 734844

2 BLOCS commerciaux, $185,000., 1400 rue Maguire, $150,000., 1406 boul. St-Cyrille ouest, hypothèque 11% transférable, 889-9755. 729671

597 PROPRIÉTÉS COMMERCIALES

CHARNY — placement intéressant - mini-centre d'accommodation facile de location - financement disponible - revenu brut $30,000. - Phil Méthot 623-4392 Trust Royal, courtier 687-2220. 733608

A LOUER, St-Romuald, rue Principale, 839-7575, 832-8535. 734111

597 PROPRIÉTÉS COMMERCIALES

ANCIENNE église, 2 étages, mezzanine, extraordinaire, Doris Demers 694-9597 Trust Général, courtier 688-0630. 733386

A VENDRE directement du propriétaire, bâtisse commerciale, angle Bayard et St-Vallier, M. Chabot, 529-2964. 730082

LE COIN DE LA CRÉATIVITÉ

Anne Adams — Laura Wheeler

4905 10½-18½

TAILLE MINCE — Soyez à l'aise dans cette robe confortable aux lignes amincissantes. Pas de couture à la taille, allure agréable avec ou sans ceinture. Patron-mode no 4905. Demi-grandeurs: 10½, 12½, 14½, 16½, 18½. Grandeur 14½ (buste 37) requiert 3⅞ verges tissu 45 po.

Prix: $2.25

(plus $0.35 par patron pour envoi 1re classe)

560

PAPILLONS AUX COULEURS VIVES — Utilisez des restes de tissu. Plus les couleurs seront vives plus vos poignées seront jolies! Faites ces poignées-papillons pour vous-même ou offrez-les en cadeau. Travail à l'aiguille no 560. Instructions pour les deux modèles.

Prix: $2.25

(plus $0.35 par patron pour envoi 1re classe)

Ecrire lisiblement vos nom et adresse ainsi que votre numéro de téléphone et mentionner correctement le numéro du patron ainsi que la grandeur s'il y a lieu.

NE PAS DEMANDER DES MESURES AUTRES QUE SPECIFIEES

Seuls les mandats-poste et les chèques seront acceptés. Ne pas envoyer de monnaie ni de timbre-poste. Ces patrons offerts par notre journal ne sont pas remboursables et ne sont pas en vente à nos bureaux. Ils sont habituellement livrés dans un intervalle de 20 à 30 jours.

AVIS: CES PATRONS SONT DISPONIBLES UNIQUEMENT EN ANGLAIS ET SONT ACCOMPAGNES D'UN LEXIQUE FRANCAIS.

LE SOLEIL
Demande de Patrons
C.P. 2382, Québec
G1K 7J6

A.
B.
C.

Veuillez me faire parvenir le(s) patron(s) suivant(s):

Numéro ..... Taille .....

Numéro ..... Taille .....

Ci-inclus, mon chèque ou mandat-poste de $ fait à l'ordre de LE SOLEIL LIMITEE

Nom .....

Adresse .....

..... Tél. .....

Faites-vous plaisir...

Achetez une chaîne stéréophonique

Il est temps d'échanger votre vieux gramophone contre une bonne chaîne stéréo qui rendra vos journées mélodieuses! Consultez les Annonces Classées d'aujourd'hui pour les meilleures aubaines en ville.

Les Annonces Classées du Soleil

647-3311

Les réponses de Ti-Jean''

NO: 55 — 1- Boué à la ligne — 2- Boulon — 3- Ombrage sous le moteur — 4- Sapin — 5- Vagues — 6- Canne à pêche noire — 7- Poignée au moteur — 8- Papillon.

Rose Kennedy

résume

La correspondance continue entre Joe et les enfants. Les événements quotidiens se mêlent à l'actualité. Jack publie sa thèse.

(48) Fin d'année

Kick à son père

21 mai

Bronxville

Pour le moment, on a l'impression que les Allemands seront en Angleterre avant que tu reçoives cette lettre. D'après ce qu'on raconte ici, c'est tout juste s'ils ne sont pas déjà installés au *Claridge*. J'ai beau répéter à qui veut l'entendre: "Les Anglais perdent les batailles, mais ils gagnent les guerres"...

J'ai reçu des lettres plutôt sombres de Jane et Billy. Celle de Billy m'est parvenue de la ligne Maginot. Papa, je veux vraiment savoir ce qui leur est arrivé à tous. Comment va Billy?

["Billy" était le jeune lord Hartington, fils aîné du duc de Devonshire et héritier du titre. Il s'était montré un cavalier très assidu pour Kick, pendant notre séjour à Londres, et elle avait beaucoup de sympathie pour lui.]

Jack vient de passer une semaine à la maison. Il est retourné à Harvard. Il est vraiment drôle, quand il veut. La bonne irlandaise en était malade, parce que, pour lui parler, il prenait un de ces accents irlandais... Il regrette encore pas mal Cannon...

[Frances Ann Cannon avait épousé John Hersey, qui devint par la suite un journaliste et romancier connu. Quelques années plus tard, à la suite de la tragique aventure de Jack dans le Pacifique et pendant sa convalescence dans un hôpital de Boston, John Hersey se trouvait correspondant de guerre du journal *Time-Life*. Ayant entendu raconter l'épopée de Jack, par des amis communs, il était venu l'interviewer. Après avoir interrogé aussi des membres de l'équipage, Hersey rédigea un article mémorable dans le *New Yorker*, intitulé *"Survival"*. C'est ainsi que la tragédie du P.T. 109 entra dans la légende. Le monde est vraiment petit!]

La maison de Bronxville est merveilleuse en ce moment. Tout est en fleur au jardin... Maman est rentrée de White Sulphur hier et semble se porter très bien.

Teddy n'est pas du tout content des photos de lui en costume d'anniversaire.

Transmets mon affectueux souvenir aux Moore et à Rosie.

Jean à son père

29 mai

Bronxville

Comment allez-vous tous? Ici, les religieuses prient beaucoup pour vous. Le retour de Rosie à la maison nous fait à tous grand plaisir. On a fait les grands nettoyages de printemps et la maison est sens dessus dessous. Teddy est obligé de suivre un régime. Miss Dunn doit lui acheter des costumes de grande taille. Nous travaillons beaucoup pour les examens. Je vais à la messe tous les matins pour prier d'être reçue.

Des océans de tendresses et de bons baisers.

Joe Jr à son père

12 juin

Harvard

Bon, tout est fini, à part les braillements. Je crois que ça a bien marché, mais je me suis vraiment donné du mal et j'espère que le résultat en vaudra la peine.

Ca à l'air plutôt mesquin de parler d'examens, alors que le monde entier paraît s'embraser. Il semble que l'opinion publique de notre pays subisse un revirement complet. [Cela après l'anéantissement de l'armée française par les nazis et deux jours avant leur entrée à Paris; le gouvernement Pétain signa la capitulation le 22 juin.] Ici, tous les professeurs manifestent leur crainte que l'Amérique ne soit pas assez prompte à s'armer... On a l'impression, un peu partout, que nous n'allons pas tarder à entrer dans le bain. Personne ne peut dire exactement pourquoi, mais on sent que c'est inévitable.

Je vais me renseigner pour savoir si je peux me faire mettre dans la réserve de la marine ou de l'aviation, afin de ne pas être sans grade au cas où il arriverait quelque chose. Je sens que le service militaire obligatoire n'est pas loin...

Je vais à la Convention, le 15 juillet...

Jean à son père

20 juin

Hyannis Port

Nous voici tous à Hyannis Port, maintenant. Aujourd'hui, maman est allée à Harvard avec Rose, Eunice et Bob, pour la cérémonie des diplômes de Jack. Joe est parti faire un tour en bateau, si bien que Teddy et moi sommes seuls à la maison pour le moment... Teddy commence à faire de la voile seul et le skipper l'emmène faire quelques-unes des régates. Pat n'est pas encore arrivée parce qu'elle doit passer un examen de latin, mais elle sera là dans la journée. L'eau est épatante. On se baigne deux fois par jour...

Teddy à son père

20 ou 21 juin

Hyannis Port

On n'est tous en vacance. Maman est allé à la sérémoni de Jack. Joe est là. Il fé bo. Je voudré l'otograffe du roi si tu veux bien lui demandé. Je técriré biento...

Eunice à son père

Juin

Hyannis Port

Arrivés au cap* enfin, et c'est rudement bon. Les bateaux semblent en bon état, alors espérons qu'on va remporter quelques coupes cette année. Il n'y a encore que très peu d'estivants et il se pourrait bien que *Tenovus* soit seul à s'inscrire pour la première régate, mais on ne sait jamais.

* Cap Cod. (N.d.T.)

[Nous avions un bateau nommé *Tenovus** parce que nous étions dix. A la naissance de Teddy, comme de toute façon il nous fallait un autre bateau, car nous commencions à être trop nombreux, nous avons baptisé le second *One More***.]

* Tenovus: ten of us — nous sommes dix. (N.d.T.)
** One more: un de plus. (N.d.T.)

Je suis allée à New York et Cleveland [Ohio] pour participer à des tournois de tennis. C'était vraiment bien, mais je n'ai gagné nulle part. Il faut que je travaille mon tennis cet été. Je ne suis pas du tout passée inaperçue, mais je crois que mon succès était dû à ma charmante personne (mais après tout, sait-on jamais...). Les journaux publiaient ma photo, et si je gagnais un set, on l'imprimait en gros caractères; si, au contraire, je perdais, c'était à peine visible dans une énième page...

On n'entend parler que de toi, de ton habileté et de ton intelligence. On fait remarquer aussi que maman a l'air tellement jeune. Quand j'ai raconté ça à maman, elle a fait un de ces bonds!

La cérémonie de remise des diplômes à Harvard était vraiment très bien. On t'envoie une photo de Jack en robe universitaire et bonnet carré.

On m'appelle à grands cris pour sortir, je te laisse...

Jean à son père

24 juin

Hyannis Port

Il fait très mauvais depuis quelques jours. Aujourd'hui nous avons pris le bain le plus froid que j'aie jamais connu... Rose voulait aller au cinéma et je l'ai accompagnée. Elle s'en va bientôt en camp de vacances...

Pat est encore tombée à l'eau, on dirait qu'elle y passe son temps...

Maman est allée dans le New Hampshire pour organiser le séjour de Rose au camp.

Eunice a rapporté de Cleveland un article de journal où on dit qu'elle est *si jolie*, qu'elle dame le pion, même à Heddy Lamar. Je crois qu'elle va te l'envoyer...

Joe Jr à son père

22 juillet

Oshkosh, Wisconsin

Je suis chez Tom Schriber, qui m'a invité après la Convention, et je voudrais te communiquer certaines de mes impressions.

Même avant que la délégation du Massachusetts ne quitte Boston, on discutait déjà de savoir s'il fallait appuyer Farley ou Roosevelt... Nous avons eu une réunion préliminaire le soir de l'arrivée et c'était un désordre indescriptible. Les délégués se traitaient de tous les noms: menteurs, voleurs... Par contre, il y avait ceux qui s'estimaient engagés et liés par leur engagement (la délégation s'était engagée vis-à-vis de Farley)... J'avais vu Krock avant et il trouvait que je devais rester dans le camp de Farley... On a voté à main levée. Des tas de gens sont venus me trouver après et m'ont félicité d'avoir voté pour Farley. Je suis sûr maintenant que j'ai bien fait...

C'était vraiment une situation confuse, mais, en son âme et conscience, Joe Jr voyait clair. Il trouvait un troisième mandat peu souhaitable, quel qu'en fût le titulaire. Comme il s'était présenté sous l'étiquette de Farley, il trouvait malhonnête de voter pour un autre, à moins que Farley ne se démette. Ce qu'il ne fit pas. Les "managers" de Roosevelt se mirent en frais pour convaincre Joe Jr — allant jusqu'à téléphoner à mon mari, qu'on savait en faveur du troisième mandat, mais qui refusa d'influencer son fils. Toutefois, Joe Jr resta inébranlable et continua dans l'équipe de Farley jusqu'au bout.

Il est intéressant d'ajouter ici une lettre de Joseph M. Patterson, président du *New York Daily News*, à Joe Sr à Londres:

Mon cher Joe,

J'étais à la Convention démocrate de Chicago et je tiens à vous dire quelle excellente impression votre fils, Joe Jr, a faite sur les délégués et les spectateurs. Quand on a fait voter la délégation du Massachusetts, il était dans une position plutôt délicate et chacun le savait, mais il s'est levé et il a dit d'un ton très ferme: "Je suis engagé envers Farley et je vote pour lui." Il y a gagné le respect de l'assistance. Je suis persuadé qu'il a un avenir dans la vie politique s'il le désire.

Bien amicalement à vous,

J.M.P.

- A SUIVRE -

LE TEMPS DU SOUVENIR de Rose Kennedy, publié aux éditions Stock Albin Michel.

prochain épisode

La convention

SERVICES ET VENTES suite

199 MARCHANDISES DIVERSES

BALANCOIRES et ameublement de parterre. Voir rubrique 102. 151

TRAIN HO, valeur $2,000, pour $800, après 18 heures, 843-2344. 735344

DEBARRAS télévisions, calculateurs, polycopieuses, dictaphones, projecteurs, cinés, 651-6990. 729074

TAPIS, rideaux, chaise, vêtements fillette, garçon, dame, 651-0630. 734768

ARTICLES bébé, 2 grandes tables dessin, paire patins artistiques grandeur 1, 832-2652. 734766

TAPIS, tuiles, prélarts, tapisseries, ozite, balance rouleaux, moitié prix, treuil, 872-1948. 734117

PLUSIEURS dactylographes usagées, électriques, manuelles, caisses enregistreuses, 651-6990. 732736

MEUBLE pour machine coudre, 3 tiroirs, très propre, $40, 688-1413. 734680

AUBAINE, long-jeux, idéal discomobile $400, 628-7559. 729402

AUBAINE, meubles futurs mariés, aussi Ford 1967, 833-5880. 731606

200 MARCHANDISES DIVERSES DEMANDÉES

ACHAT, REFRIGERATEUR, POELE, MEME DEFECTUEUX. TEL. 842-3116. 731271

ACHETONS

BUREAUX, poêles, réfrigérateurs, pianos, mobiliers chambres, ménage complet, bibelots, antiquités, 694-1691, 626-8752. 725330

ACHETERAIS meubles, cadres, lustres, vaisselle, bijoux, divers, 522-3017. 734318

POELES, REFRIGERATEURS, LAVEUSES, SECHEUSES, MEME DEFECTUEUX, 872-3454. 731485

202 MATÉRIAUX DE CONSTRUCTION ET DE DÉMOLITION

DEMOLITION

CHASSIS, portes, lavabos, bains, urinoirs, fluorescents, porte garage, chaudière à vapeur, Unit Heater, séparation de toilette, tuyaux, plinthes électriques, 872-1225. 723444

PARTICULIER, armoires de coin, complètes, finies noyer, état neuf, aubaine $100, 663-9582. 735108

210 OUTILLAGE

PRIX du gros, outils mécanicien, machiniste, équipement garage, Centre d'Outillage Duberger, 683-4926. 728304

BANC scie Craftman 10 pouces, valeur $545 pour $400, 824-4191. 734849

MACHINE souder Cannox 225 ampères, neuve, 849-5211 soir. 731631

211 PERDU - TROUVÉ

PERDU, chien Elkound norvégien, enregistré CKC, Charlesbourg, 626-1980. 734658

217 PHOTOGRAPHIE

CAMERA 35mm SLR, marque Fugica ST-801 plus objectif 28mm, tout avec étui à l'état neuf, autres accessoires, après 18 heures demander Mario Fava 831-5950. 734679

LINHOF Technika avec lentille Schneider 90 et 150, en bonne condition, idéal pour mariages, 651-5682, 692-4214. 732728

AGRANDISSEUR Vivitar et équipement, après 17 heures, 658-2562. 734365

220 RADIOS - TÉLÉVISEURS - STÉRÉOS

HAUTE-Fidélité. Les enceintes britanniques Spendor, Mordaunt-Short, Celestion sont en vente chez L'Audiophile Enr., 1360 Maguire, Sillery, 681-4622. Aussi vente et consignation de matériel seconde main. 732888

CARTOUCHES, aiguilles, Astatic Audio Technica Dual Garrard Pickering Shure Tetrad Zenith, Bastien Electronique, 540 Abraham, 524-4484. 734442

SYSTEME de son, pour brasserie ou disco-mobile, à vendre, prix d'aubaine, M. Beaucage 687-4231, 681-8728. 728657

AMPLIFICATEUR, Tuner, minicassettes, haut-parleurs, table tournante Kenwood, prix gros, 872-1501. 725997

AUBAINE, chaine stéréophonique Toshiba avec meuble, offre raisonnable acceptée 871-1982 soir seulement. 734804

REPARATION de tv-couleur, noir et blanc, service $15, garantie 90 jours, ouvert samedi, 667-5701, 663-6535. 734476

6 CAISSES disco et vocal V-2, 2-15 po., 2 horns, 4 tweeters, 4 caisses A-7, console GBX, 150 watts, 1-492-2745. 732698

SANSUI amplificateurs, tuners, magnétophones, caisses, tables tournantes, 628-6472. 728814

RECEPTEUR, table, cassettes, Kenwood, Toshiba, prix gros, 525-8063. 729836

220 RADIOS - TÉLÉVISEURS - STÉRÉOS

LIQUIDATION télévisions couleur neufs, Electrohome, stéréos, Bégin 839-4171. 726351

REPARATION tv, $35 maximum pour main d'oeuvre, 842-7689. 729861

CAISSES de son, 75 watts, acoustique, 3 voix, très beau son, 524-4995. 734487

MINI-CASSETTES pour auto, 24 RMS, avec haut-parleurs, Jensen, $200, 661-4652. 734064

AUBAINE, télévisions portatives, $40, $55, garantie, livraison incluse, couleur $150, 658-5435. 728781

STEREO modulaire marque Morse, table tournante, acoustique, prix raisonnable, 871-2234. 734013

ENREGISTREUSE mini-cassette valeur $500, pour $250, état neuf, 842-4481. 734830

TELEVISION couleur 19 po., Westinghouse, (20 STC50), à peu servi, 661-1415. 734646

TELEVISEUR couleur RCA 24", dans meuble colonial, parfait ordre, $200, 661-6519. 734640

SANSUI 50 watts, table, caisses, 100 watts, 525-8063. 725700

AMPLI Sansui, 300 watts. Mixer Rodec 1364. Caisses Vega 300 watts, 837-4207. 732649

MINI-Cassette, Roberts, avec CR02, $100, 661-4652. 732631

223 RÉCEPTIONS

DISCO Lulu, pour toutes occasions, prix spécial. Pour réservations: 628-8836. 729776

DISCO Mobile, Professionnelle, tous genres soirées, 842-2314, 623-1519. 725863

DISCO mobile. Pour réussite, Disco Mil Enr., 626-5387. 726984

227 RÉPARATION - ENTRETIEN - AMÉLIORATION DE MAISONS

RENOVATION

SPECIALISTE en armoires et comptoirs de cuisine, prix défiant toute compétition, 688-8602, 842-5768, 843-4629. 731574

MENUISERIE LANICK INC.

RENOVATION tous genres, finition sous-sol, service d'aménagement. Estimation gratuite 653-3350, 831-1278. 729267

JOINTS, GYPROC

MAISON, sous-sol, réparations, estimation gratuite, Jacques 681-8870. 728561

ATTENTION, plomberie, électricité, menuiserie, gyproc, commercial, résidentiel, urgences, escompte matériaux, $9.50, 683-1849. 728441

POSE gyproc, tireur de joints, plafonds décoratifs stucco, réparation neuve ou usagée, peinture, satisfaction garantie, 683-7325. 728058

INSTALLATION, réparations portes de garages et opérateur électrique et électronique. Soir 849-6940. 728017

MENUISIER $8. L'HEURE

527-3010. 731957

LAVAGE plafonds, planchers, murs, tapis. Estimé gratuit. 687-2167. 729204

PIERRE, brique, blocs, foyer, tirage de joints, 626-4721, 626-1630. 726456

MENUISIER, réparation générale, atelier, finition sous-sol, 842-7050. 728773

PEINTRE, travaux peinture, tapisserie, réputation établie, 878-3729, 658-6620. 728435

MENUISERIE, finition sous-sol, armoires. Estimé gratuit. 663-4701. 729967

MENUISIER artisan, construction neuve, rénovation, sous-sol, 872-0754. 731825

MENUISIER prendrait travaux rénovation, finition sous-sol, 839-0910. 731987

PEINTRE prendrait travaux peinture, tapisserie, ouvrage garantie, 626-4459. 732551

MENUISIER artisan, 11 ans d'expérience, réparations générales, finition sous-sol, 831-3523. 734324

PEINTRE prendrait travaux de peinture, ouvrage garanti, estimation gratuite, 522-5921. 734756

JEAN-YVES Dodier Inc., entrepreneur, maçon, brique, bloc, pierre, foyer, 628-1641. 723446

PRENDRAIS ouvrage en menuiserie, plomberie, chauffage, électricité, 627-0740. 728530

PEINTRE prendrait travail peinture, tapisserie, heure, contrat, 527-2731. 729317

EBENISTE-menuisier, bonne expérience, finition, réparations, satisfaction, 661-2769. 731596

G.T. Construction, rénovation, tous genres construction, 628-4107. 732630

TIRAGE de joints, peinture, tapisserie, entrepreneur spécialisé, 849-7433. 735123

HOMME demande emploi, menuiserie, maintenance et peinture, 667-1403. 735127

MENUISIER, rénovation tout genre, finition sous-sol, 849-8367. 734757

SABLAGE vieux plancher, finition varathane sans poussière, 623-4176. 734907

PRIX raisonnable, réparation tous genres, 30 ans d'expérience, ouvrage garanti 663-2379. 732124

SABLAGE de planchers de bois franc, vieux planchers remis à neuf, 626-1480. 732942

227 RÉPARATION - ENTRETIEN - AMÉLIORATION DE MAISONS

PLATRIER spécialisé prendrait travaux stucco décoratif, et tirage de joints 842-7558. 734628

MENUISIER prendrait tous genres travaux, heure, contrat, 667-9817. 734816

MENUISIER spécialisé rénovation sous-sol, estimation gratuite, 628-4134. 734392

MENUISIER spécialisé, rénovation tout genre, prix compétitif, 626-4788. 731616

TIRAGE de joints, stucco, avec expérience, soir, 871-1340. 728434

VOUS voulez vous construire? 15 ans d'expérience, 663-0261. 731262

REPARATION, rénovation, finition de sous-sol, 842-5119. 735131

MENUISIER prendrait ouvrage général, 524-6320, 1-826-2548. 734598

235 SOUFFLEUSES À NEIGE

SOUFFLEUSES, 8 x 26, $789., vente, réparations, service, plan financement, Presto Sport, 628-2317. 730271

VENTE ET REPARATIONS DE SOUFFLEUSES TOUTES MARQUES, 667-1084. 731484

DEPOSITAIRE Toro et Colombia neuves et usagées, (418)827-3269. 725146

SOUFFLEUSE Ariens gagnée, neuve, 5 forces, valeur $700, prix à discuter, 653-7016. 734596

ARIENS 5 forces, gagnée dans concours, vendre ou échanger contre piano, 849-2262. 732864

SOUFFLEUSE Snowbird 24-4. Etat fonctionnement $250. 627-2449. 847607

238 TABLEAUX - ENCADREMENTS

SERAIS acheteur tableaux John Little, 683-8691. 734560

241 TAPIS - TUILES

LIQUIDATION tapis or, vert, moitié prix, Bégin, 839-4171. 734460

TAPIS, tuiles, prélarts, balance rouleaux, moitié prix, ozite, vente supports tapis, 872-1948. 734116

253 VÊTEMENTS

ACHETONS FOURRURES USAGEES

CHAT sauvage, renard etc., payons bon prix, Grizzly Fourrures, 778 St-Jean, 525-4004. 729558

MANTEAU chat, avec chapeau, homme, grandeur 38, 39" longueur, très propre, $800., après 17h, 653-2285. 731989

MANTEAU et chapeau vison, Black Cross, grandeur 7 ans, longueur 40", à l'état neuf, 837-1937. 734769

ROBE mariée, 9-10 ans, saison hiver, prix à discuter, 832-6464, 643-2189. 732724

MANTEAU fourrure martre naturelle, grandeur 10-12, 843-6310. 731993

MANTEAU vison pastel, 11 ans, longueur 39", 882-2164. 728536

LOUP pour homme, grandeur moyenne, état neuf, 663-6646. 732938

MANTEAU de fourrure 14 ans, prix discutable, 653-5509. 732060

Pour placer votre annonce dans cette rubrique, téléphonez à 647-3311

ADELBERT

... et ici, nous aurons l'allée de la nourriture pour chat...

278 CADEAUX SPÉCIAUX

LA BOUTIQUE du timbre, achat et vente de monnaies et timbres, 8 rue du Fort, Québec, magasin 694-9949 soir 653-4693. 730081

EMPLOI 300 à 399

300

Toutes les annonces publiées sous cette rubrique sont assujetties à la loi 50 et par le fait même, les emplois annoncés s'adressent aussi bien aux hommes qu'aux femmes. 148

318 OFFRES D'EMPLOIS

REPRESENTANT(E)

POUR PIECES ET ACCESSOIRES D'AUTOMOBILES

MINIMUM 3 ans d'expérience. Territoire établi. Salaire et commissions. Revenu illimité. Toutes applications confidentielles. Ecrire à: Mendelsohm Co., 90 Bates Road, Montréal. 734868

HOTESSE-HOTE

POUR restaurant renommé. Salaire $12,000. Travail à l'année de jour. Exigeons belle apparence et personnalité. Expérience adéquate de la restauration est obligatoire. Applications traitées confidentiellement. Le directeur du personnel, C.P. 345, Le Soleil, Québec, G1K 7J6. 735558

BESOIN URGENT

8 PERSONNES à temps plein, 4 à temps partiel, possibilité de $250 à temps partiel et $350 et plus à temps plein. Tenue soignée, auto nécessaire. 687-1516. 734647

VOUS voulez diversifier votre revenu à temps partiel, pour couple seulement, Entreprises Clo-Mo Enr., 524-4020. 734403

318 OFFRES D'EMPLOIS

Estimateur(trice) (asphalte)

AUCUNE expérience requise, 21 à 45 ans, auto nécessaire, entrainement gratuit, $400 et plus par semaine, division résidentielle, 842-2511. 731646

SECRETAIRE réceptionniste, âgée entre 18 et 25 ans, 1 an d'expérience requis, ayant très bonne connaissance de l'anglais, dactylo nécessaire, pour rendez-vous se présenter à For-Net Inc., 1875 de la Normandie, Québec. 734424

SERVEUSE(EUR)gérant(e) avec expérience demandé(e) sérieux (euse) avec belle apparence et références. Cuisinier(ère) demandé(e) avec expérience. Jour 683-1531 local 283, soir 628-3035. Jeudi soir, vendredi soir samedi jour 628-5374. 732880

AVON

VOUS AVEZ DES MOMENTS LIBRES? Vendez des produits AVON

Rencontrez des gens intéressants. Choisissez vos heures de travail pendant que les enfants sont à l'école.

COMPOSEZ 523-7706

729984

$25,000. ET PLUS

VENDEURS(SES), maisons neuves, plein temps de préférence. Pour nos bureaux situés, boul. Hamel. Compagnie très bien établie. Informations M. Gagné 687-3928. 725779

$15,000 à $30,000

TEMPS PLEIN OU PARTIEL DANS VENTE MAISONS NEUVES M. Gagné, 687-3928, 687-2153. 734884

REPRESENTANT(E) demandé(e), Québec et environs, doit posséder voiture, entrainement 5 jours, 2 ans d'expérience avec le public. Revenus très appréciables. Demandez Jacques Pelletier 628-3354. 734896

MANUFACTURIER de bague de Montréal, bien établi est à la recherche d'un(e) représentant(e) expérimenté(e) pour la province de Québec. Ecrire Dept. 342 Le Soleil, Québec, G1K 7J6. 732647

REPRESENTANT(E) demandé(e) pour Québec et l'Est du Québec, avec ou sans expérience, bilingue, possède auto, libre de voyager, commission, appeler Gilles Bazinet 687-9312. 731652

LES Constructions Rénald Blais Inc. sont à la recherche, d'un(e) estimateur d'expérience, pour informations, 839-6707, ou 839-0221. 728754

JEUNE homme ou fille pour travailler comme aide cuisinier(ère) à temps plein, de jour et de soir. Demander M. Bilodeau 694-0253 avant 15 heures. 732866

RECHERCHONS gérant(e) dynamique, avec expérience, bonnes conditions de travail, Mme Provencher, Boutique Enjolie, Place Laurier, 659-3669. 735110

PREPOSE(E) au service demandé(e), minimum 21 ans, expérience requise, avec permis de chauffeur, travail régulier, 694-1871 jour seulement. 735192

SIX personnes requises immédiatement, voiture nécessaire, 525-9087. Téléphoner entre 11 et 18h. 732595

DEMANDES(ES)

JEUNES FILLES, JEUNES HOMMES, TRAVAIL FACILE PAR TELEPHONE, TEMPS PARTIEL

QUALIFICATIONS:

Voix agréable et facilité d'expression au téléphone, apparence soignée exigée, sérieux(se), esprit d'initiative, être disponible.

AVANTAGES:

Vacances, assurance-chômage, ambiance agréable, bonnes conditions de travail. Semaine de 9h00 à 13h00, 17h00 à 21h00. Samedi: 10h00 à 2h00.

Pour entrevue, téléphoner:

647-3281

729015

CHERCHE batteur, chanteur, organiste, pour former orchestre rock, 527-4719, 523-5346. 734084

CONCIERGE, temps partiel, 16 logements, 842-9737, 661-9345. 732699

VOUS aimeriez enseigner la danse sociale? Si oui, informations l'avant-midi, 843-1454. 735517

PIZZAMAN, livreur avec petite auto, et serveur(euse). Se présenter à 3333 Chemin Ste-Foy. 734850

SERVEUSES(EURS) pour restaurant, 656-6023. 734074

téléphoniques. Nous invitons les parents pour l'entrevue. 734431

342 EMPLOIS DE VENTE

Concessionnaire GM de Québec

Demande un(e) représentant(e)

Dynamique et agressif(ve)

Expérience de vente requise

Expérience dans vente de camions serait un atout

Excellente rémunération pour personne qualifiée

Envoyer curriculum vitae à: Dept. 344 Le Soleil, G1K 7J6. 733415

342 EMPLOIS DE VENTE

MANUFACTURIER recherche représentant pour couvrir Québec, Lac-Saint-Jean, Gaspésie. Devra être libre voyager, posséder automobile. Expérience dans vente aux détaillants. Offrons salaire, commission, dépenses, allocations pour auto. Ecrire G.D.F. 11615, 4e Avenue, ROP, Montréal, H1E 3C2. 731023

MANUFACTURIER-DISTRIBUTEUR de cadeaux et articles ménagers recherche représentant(e) dynamique pour territoire couvrant ville de Québec et Est de la province. Fortes commissions payées. Pour renseignements, appelez (514)337-0358 M. H. Ajzenkopf. 696068

COUPLE demandé, plein temps, pour conciergerie 150 logements, candidat sérieux, compétence et références exigées. 681-8194. 729868

REPRESENTANTS(ES) dynamiques, salaire et commission, auto nécessaire, 658-7117. 734639

348 COUPLES DEMANDÉS

COUPLE demandé pour faire entretien ménager, 5 soirs par semaine, dans région St-Joseph de Beauce, 524-5000 jour. 734248

366 SERVICE DE GARDERIE

DAME d'expérience Ste-Foy, garde bébés 0-2 ans, de jour, lundi au vendredi, maman Lison 656-1401. 734706

PERSONNEL DES VENTES SECTEUR INDUSTRIEL

Avance $15,000

Le chiffre d'affaires de Kem Manufacturing a grimpé de 30% annuellement depuis les cinq dernières années. La raison en est fort simple: c'est grâce à notre personnel, des gens comme vous. Et nous avons besoin d'encore plus de gens comme vous pour continuer à prospérer. Nous cherchons des personnes qui possèdent une expérience probante en ventes directes et ventes conclues dès la première visite. Nous avons un poste ouvert à Sept-Iles et un autre à Québec.

Vous débuterez avec une avance variant entre $250 et $300 par semaine selon vos qualifications et exigences, plus de très fortes commissions payées en entier mensuellement. Vous suivrez un programme de formation d'une durée de 30 semaines basé sur nos excellentes techniques de ventes et notre vaste gamme de produits industriels.

Ce cours vous garantira un revenu annuel initial de $20-25,000 et encore plus pour les années subséquentes, ce que nous vous démontrerons lors de votre première entrevue. (Le revenu moyen de nos représentant(e)s canadien(ne)s était l'an dernier de $28,945). Des programmes spéciaux de stimulation et d'avantages sociaux s'ajoutent à votre revenu.

Nous cherchons une personne dont l'historique d'emploi et la personnalité sont stables. Le(la) candidat(e) devra posséder une auto de modèle récent, avoir la capacité d'assumer une forte somme de travail et d'établir des relations durables avec les clients qu'il(elle) reverra toutes les 10 semaines. Si vous possédez ces qualités, prenez rendez-vous en appelant:

Pierre Lambert (à Québec)

848-2551

Lundi et mardi de 9h à 14h

KEM MANUFACTURING

Usines en Europe, Amérique latine, Caraïbes, Canada, Afrique, Etats-Unis.

731016

366 SERVICE DE GARDERIE

DAME de Villeneuve, prendrait enfant en pension, $25., par semaine, très bons soins, 667-9047. 732558

VAL-BELAIR, garderais enfants journée ou semaine, 843-6530. 732634

NEUFCHATEL, garderais enfants, naissance à 5 ans, 843-6477. 734742

GARDERAIS enfants, semaine ou journée, $7. jour, 849-7584. 731653

ST-ALBERT, garderais enfants, journée ou semaine, 628-6372. 732673

ST-EMILE, dame garderait enfants à la journée, 843-2566. 734871

IRAISgarder enfants à domicile, demander Linda 843-3604. 734626

372 SERVICE DOMESTIQUE DEMANDÉ

APPRENEZ l'anglais à Toronto. Personne connaissant les enfants, chez couple agréable, deux enfants 2 et 3 ans, chambre privée, confortable. Légers travaux ménagers. Envoyer curriculum vitae: M. & Mme Richard Bélanger, 20 Bloffwood Drive, Willowdale, Ontario, M2H 3L6. 732891

JEUNE famille de médecin de Vancouver recherche aide familial, période d'un an, soins 2 enfants 8 et 11 ans. Doit parler anglais. Ecrire: 1249 West, 38eme avenue, Vancouver, V6M 1S9. Inclure photo et références. 734800

TORONTO, aide familiale, chambre privée, pension, garçon 5 ans, légers travaux ménagers, bon salaire, commençant 17 février. Photo, références. Mme Baldwin, 33 Soudan Avenue, Toronto, M4S 1V5. 696086

COUPLE ou personne seule, sérieux(se), aimant les personnes âgées, bon chez soi, à l'année, 626-6854. 734745

QUEBEC, aide-familiale demandé(e), garder 2 enfants, 6 et 4 ans, légers travaux, 525-5749. 732683

384 DEMANDES D'EMPLOIS

JOAILLIER recherche travail dans entreprise, peut faire coulage, certissage, montage, cire, évaluation, réparation de tout genre, soir entre 19 et 20h. 837-5401. 731654

HOMME ferait ménage dans maisons privées ou édifices, 529-1495. 732024

DAME recherche emploi dans maison privée, disponible pour s'occuper des enfants, ou personnes âgées, 1-397-5348. 732620

HOMME d'expérience ferait peinture et maintenance, 842-2796. 723492

DACTYLOGRAPHIERAIS et corrigerais textes tous genres, jour, 627-1237. 732565

APPRENTI brûleur à l'huile, pour nettoyage, service, 663-1380. 735518

COUTURIERE d'expérience, confection draperies, réparations tout genre, 626-0329. 731941

HOMME ferait ménage dans maisons privées, 692-2686. 732633

HOMME ferait peinture à prix modique, 524-2523, 692-0891. 735143

HOMME ferait peinture, grand ménage, estimation gratuite, 687-3294. 725652

PRENDRAIS peinture intérieur, extérieur, garanties, prix raisonnable, 525-4026. 726306

FEMME ferait travail de dactylo chez elle, 871-1717. 732944

390 SERVICES SPÉCIALISÉS

COMPTABILITE générale, tenue de livres, traitement de textes, et autres, 623-9881. 732670

COMPTABLE

TENUS LIVRES, IMPOTS 849-2658. 732120

DESSINATEUR prendrait contrats dessin commercial, enseigne, lettrage, 523-9244. 726898

Tous les jours, des gens recherchent ce que vous avez à offrir. Placez votre annonce immédiatement. 647-3311

VEHICULES MOTORISES 600 à 699

605 AUTOS À VENDRE

ARROW GT 1977, GARANTIE, ROGER AUTOS 626-4992. 732064

ASPEN 1979, 6, 4,000KM ROGER AUTOS, 626-4992. 732061

AUBAINE, reprises finances, Aspen 1977, $2,900., Pacer 1977, Station, $2,800., Torino 1976, $2,200., bas millage, 681-6863. 735140

AUBAINE, Dodge Monaco 1974, bonne condition, $800., 623-4263. 725096

AUCUN COMPTANT

POUR acheter une automobile neuve ou usagée, 529-5971. 732205

BMW 320I, 1977, équipement complet, état neuf, 659-3524. 728699

BUICK Skylark 1976, coupé, excessivement propre, équipée, 523-0372. 735539

BUICK Riviera 1973, entièrement équipée, très propre, 871-5631. 734857

BUICK LeSabre 1977, tout équipée, c'est à voir, 843-3774. 734665

CADILLAC 1978 Fleetwood, accepterais échange, 663-2160, 661-8656. 726104

CAPRI Ghia 1976, V6, équipée, très propre, 681-9727. 734581

CHEVROLET Caprice 1972, Ford Cortina 1970, camion Dodge 1970, 1 tonne, gratte à neige, visible au 186 boulevard Valcartier, Loretteville. 732994

CHEVROLET 1979, 42,000 km, Michelin neufs, tout équipée, cause voiture fournie, demander Richard 692-0316. 734555

CHEVETTE, Continental, Cougar XR7 1979, Honda 1976, Blazer 1974, Automobiles Racine 822-1737. 731614

CHEVELLE Malibu Classic, 4 portes, 1977, V8 automatique, servofreins, servodirection, 667-3930. 735527

CHEVROLET Malibu Classic 1975, bonne condition, $1,000., 623-4263. 728147

CHEVROLET Impala 1974, équipée, parfait ordre, $1350., 667-9975. 734345

CHEVROLET Bel Air 1977, 35,000 bonnes conditions, 833-0201. 731991

CHEVROLET Caprice Classic 1979, 29,000 milles, prix à discuter, 849-6689. 736922

CHEVROLET Impala 1973, équipée, très propre, $700., 623-4263. 72509

CHEVROLET Caprice Classic 1977, 35,000 milles, très bonne condition, 871-3743. 734271

CHEVETTE 1977, automatique, 36,000 milles, $2,200., 667-1870. 734362

CHRYSLER Newport 1978, hardtop, 48,000 milles, parfaite condition, $4,900 négociable, soir 667-7466. 734054

CHRYSLER Cordoba 1975, air climatisé, tout équipé, très propre, 58,000 milles, 882-2164. 734915

CHRYSLER Baron 1978, 28,000 milles, $5,600., 651-8738, 529-3353. 731615

CHRYSLER 1970, $250., 849-3732. 734292

CITATION 1980, 2 portes, sièges baquets, console, 4 cylindres, 4 vitesses, équipée, 3,700 km., $6,950., 626-5085. 734754

CORDOBA Crown, 1978, état neuf, 19,000 milles, garantie, 687-1000, 658-5536. 732969

CORVETTE 1978, automatique, échange acceptée, Gagnon Autos 663-1425. 734702

CORDOBA 1978, et Granada 1979, à vendre, 527-2689. 728668

COUGAR 1977, 36,000 milles, très propre, cause de vente: auto fournie, 627-0779. 734108

DATSUN 1972, bon état, 67,000 milles, $550., 831-2109. 734625

DODGE Aspen 1978, moteur 225 cubes, très propre, cause départ, 832-4704. 734743

DODGE Colt 1978, 31,000 milles, économique, $3,000., 663-4399. 735524

VENTES

LANCEZ-VOUS!

"Nos Commissions Augmentent... Avec l'Entretien Des Automobiles En Hausse"

Les Industries Kent viennent en tête de file dans la vente d'agents d'étanchéité, d'adhésifs, de ciments et des produits de rénovation pour les concessionnaires d'automobiles et fabricants de verre. Si vous envisagez de réaliser des gains extrêmement élevés en vous fiant sur votre propre initiative et sur vos propres capacités, nous pourrons vous offrir:

- Une formation professionnelle en matière de clientèle et de produits.
- Un programme de fonds disponibles prélevés sur les commissions.
- Un territoire local protégé.
- Des commandes renouvelées.
- Des possibilités de croissance.

Si vous êtes un réalisateur ayant un relevé de ventes fermes, téléphonez-nous à trois virés pour un entretien immédiat.

Une bonne connaissance du français et de l'anglais est nécessaire.

Jan. 7, 8

9h a.m. - 5h p.m.

(418)658-5120

731030

366 SERVICE DE GARDERIE

GARDERAIT enfants 3 à 4 ans, très bons soins, bonne expérience, 661-2220. 734061

CHARNY, dame avec expérience garderait enfants chez-elle, âgé de la naissance à 5 ans, 832-4134. 732881

NOTRE-Dame des Laurentides, garderais enfants de 0 à 4 ans, à la journée ou semaine, $7.00 jour, 849-6064. 729637

ST-EMILIE, garderait enfants, journée, semaine, 6 mois à 3 ans, 843-9287. 725082

PRENDRAIS enfants à la semaine ou à l'année, références fournies, St-Pascal, 667-1884. 732592

LORETTEVILLE, garderais un enfant, lundi au vendredi, 842-2595. 731618

...$20,000 et plus Séances d'information "IMMOBILIER"

Une carrière dans le domaine immobilier avec le plus important courtier indépendant à Québec, c'est vous assurer un revenu plus élevé.

Chez Inter-Cité, le domaine immobilier, c'est sérieux et c'est aussi pourquoi vos chances de réussite sont plus élevées.

NOUS OFFRONS:

Programme de formation, publicité, commissions plus élevées, bénéfices sociaux.

NOUS EXIGEONS:

11e année ou équivalence, 30 ans et plus, belle personnalité, expérience du public, honnête, ambitieux.

NOUS VOUS ATTENDONS

Lundi à 7h30 p.m.

Jeudi à 7h30 p.m.

Samedi à 2h00 p.m.

STE-FOY: 2925, Chemin Ste-Foy ou près Route de l'Eglise

CHARLESBOURG: 805, De Nemours près 47e Rue est

Inter~Cité COURTIER

P.H. Everell 628-6735 — ANDRE BLAIS 653-2812

730064

mot mystère

371

6 LETTRES — LE MOT CLEF — PORTION D'UN TOUT

	1	2	3	4	5	6	7	8	9	10	11	12	13	14	15
1	E	R	I	O	M	E	M	P	L	O	I	S	E	A	U
2	T	A	B	M	O	C	U	I	S	S	E	D	I	V	A
3	O	T	E	R	V	I	U	S	E	D	R	O	C	E	E
4	I	I	B	N	O	E	U	D	P	A	R	R	R	N	V
5	L	O	N	I	A	E	N	A	G	R	O	E	O	U	I
6	E	N	O	P	D	S	E	T	I	I	D	R	U	E	N
7	M	O	G	I	R	E	I	D	X	R	E	E	T	V	E
8	U	S	A	A	A	I	N	A	A	U	E	D	E	E	D
9	A	I	R	N	M	S	O	T	F	N	P	I	M	N	I
10	S	A	D	O	O	A	U	V	E	E	O	U	U	E	T
11	P	R	I	I	H	E	U	R	E	N	N	G	S	N	A
12	A	P	E	N	X	I	O	V	E	D	G	I	C	A	L
13	S	E	T	A	H	E	U	R	E	T	E	I	L	D	E
14	M	N	E	F	E	N	U	A	J	E	U	N	E	E	N
15	E	T	O	Z	A	N	C	L	E	V	U	R	E	B	T

© Edimedia Inc.

Arpent, Avenue, Avide, Azote, Bedane, Beignet, Bident, Combat, Corde, Croix, Croûte, Cuisse, Devoir, Diète, Dragon, Emploi, Eponge, Etoile, Faisan, Fanion, Fenil, Fuero, Gonade, Guider, Heure, Homard, Inédit, Jaune, Jeune, Levure, Mauve, Mémoire, Muscle, Neveu, Niveau, Noeud, Oiseau, Organe, Piano, Psaume, Raison, Ration, Spasme, Suivre, Talent, Tarder, Utérus, Voix, Zancle

EXPLICATION DU JEU

Pour découvrir le mot-mystère, procédez de la façon suivante:

- lisez attentivement la liste des mots fournis.
- dans la grille, tous ces mots sont écrits horizontalement, verticalement et obliquement et, en plus, de droite à gauche et de bas en haut.
- pour plus de facilité, repérez un mot dans la grille, encerclez-y ses lettres et rayez ce mot de la liste afin de ne pas le chercher deux fois. Possédez ainsi jusqu'à l'élimination complète de tous les mots.
- il est préférable de commencer par les mots les plus longs, car les lettres d'un mot court peuvent être comprises dans un mot plus long et ce mot court, vous le trouverez ailleurs.
- une même lettre peut servir à plusieurs mots, suivant leur direction, à l'exception du mot-mystère.
- lorsque tous les mots de l'énumération auront été rayés et que vous aurez encerclés les lettres correspondantes dans la grille, il vous restera quelques lettres non encerclées que vous rassemblerez en lisant de haut en bas et de gauche à droite. Vous aurez alors le mot-mystère.

SOLUTION du problème précédent: **TEXTURE**

Le bridge contrat

LA DEFENSE

Contrer pour diriger l'entame (1) Le contre des enchères artificielles

Donneur: Ouest
Vulnérables: Tous

Nord
♠ A V 10 3
♥ 10 8
♦ R 2
♣ A D V 10 9

Ouest
♠ 4
♥ V 7 6 5 2
♦ D V 10 7
♣ 8 6 3

Est
♠ 6 2
♥ R D 4 3
♦ 9 5 4 3
♣ R 4 2

Sud
♠ R D 9 8 7 5
♥ A 9
♦ A 8 6
♣ 7 5

Ouest	Nord	Est	Sud
Passe	1♣	Passe	1♠
Passe	3♠	Passe	4 S.A.
Passe	5♥	Contre	5 S.A.
Passe	6♦	Passe	6♠
Tous passent			

Entame: 5 de coeur.

Introduction:

Nous avons vu que la défense est la partie la plus complexe du bridge. De plus, l'entame représente peut-être 40 à 50 pour 100 du succès ou de l'échec de la défense et est particulièrement compliquée. C'est pourquoi il faut profiter au maximum des occasions offertes lors des enchères pour diriger l'entame.

L'occasion qui se présente la plus souvent est celle de contrer une enchère artificielle pour annoncer une force à cette suite. Par enchères artificielles, j'entends:

— Les interrogatives à 2 trèfles ou 2 carreaux du type Stayman pour les majeures après une ouverture à 1 sans-atout.

— Les enchères-relais du type Jacoby suite aux ouvertures à sans-atout.

— Les réponses aux demandes d'as et de rois.

— Les indications de contrôles ("cue-bids").

— Les ouvertures à 1 trèfle de certains systèmes. La réponse 1 carreau de ces mêmes systèmes.

— La quatrième couleur ("Fourth Suit Forcing").

Le jeu du diagramme:

Si Est n'avait pas contré la réponse de 5 coeurs à la demande d'as, Ouest aurait probablement entamé de la dame de carreau et le contrat aurait été réussi. L'entame d'un coeur toutefois rend le déclarant impuissant.

Autres inférences:

En appliquant ces principes, on peut tirer plusieurs inférences des enchères. Ainsi, avec le jeu ci-dessous, j'entamerais du 10 de coeur après la première séquence d'enchères, puisque le partenaire aurait pu contrer 5 carreaux. J'entamerais plutôt du 10 de carreau après la deuxième séquence d'enchères pour les mêmes raisons.

Ouest
♠ 5
♥ 10 9 8 4
♦ 10 9 8 4
♣ 7 6 5 2

Ouest	Nord	Est	Sud
Passe	1♣	Passe	2♠
Passe	3♠	Passe	4 S.A.
Passe	5♦	Passe	6♠
Tous passent			

Ouest	Nord	Est	Sud
Passe	1♣	Passe	2♠
Passe	3♠	Passe	4 S.A.
Passe	5♥	Passe	6♠
Tous passent			

Maurice LAROCHELLE

© Edimédia Inc.

Mots croisés

PROBLEME NO 88

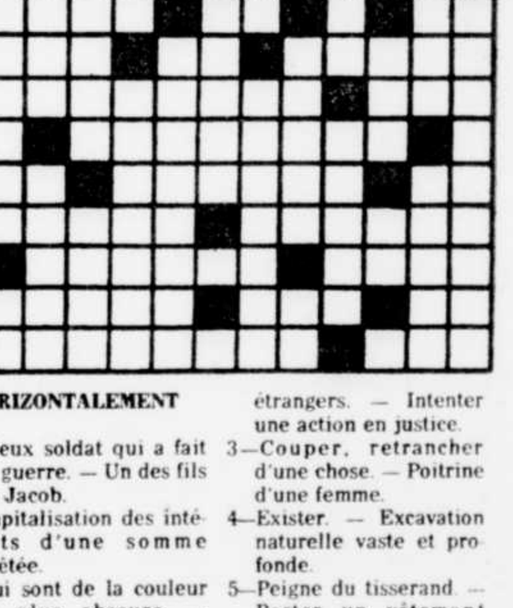

HORIZONTALEMENT

1—Vieux soldat qui a fait la guerre. — Un des fils de Jacob.
2—Capitalisation des intérêts d'une somme prêtée.
3—Qui sont de la couleur la plus obscure. — Mousse blanchâtre qui se forme sur un liquide agité.
4—Mille-pattes se nourrissant de végétaux. — Symb. chim. — Symb. chim. du gallium.
5—Pareil, semblable. — Term. d'inf. — Exposer au grand air.
6—Action d'élever, de construire. — Mesure agraire.
7—Peu souvent.
8—Pron. pers. — Qualité de ce qui est vrai. — Chiffres romains.
9—Ville de l'Allemagne occidentale. — Préposition qui indique l'opposition.
10—Oter le lustre, l'éclat. — Vient au monde.
11—Punition, châtiment. — Affirmation. — Term. d'inf.
12—Parerons, embellirons. — Petite prairie.

VERTICALEMENT

1—Celle qui a de la vanité. — Fleuve d'Italie.
2—Débarrasser les étoffes des noeuds et des corps étrangers. — Intenter une action en justice.
3—Couper, retrancher d'une chose. — Poitrine d'une femme.
4—Exister. — Excavation naturelle vaste et profonde.
5—Peigne du tisserand. — Porter un vêtement pour la première fois.
6—Symb. chim. — S'adresser à la divinité pour l'honorer et l'implorer.
7—Refuser d'avouer. — Lettre de l'alphabet grec.
8—Symb. chim. — Point culminant des Pyrénées, en Espagne. — Coutumes, usages.
9—Divertit agréablement. — Non, non pas.
10—Fils de Noé. — Petit rongeur. — Adj. poss.
11—Ville de la Hongrie. — Pousser des cris.
12—Note de musique. — Instrument qui sert à déterminer la densité des liquids.

© Edimédia Inc.

SOLUTION DU PROBLEME NO 87

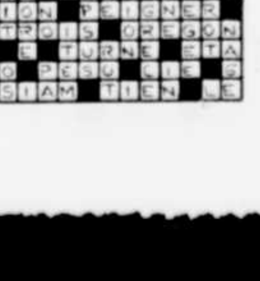

VEHICULES MOTORISES suite

605 AUTOS À VENDRE

DODGE Dart Sport, 1974, 66,000 automatique, propre, 661-4893. 732668

DODGE Dart sport 1974, 318, 3 vitesses, 70,000 milles, repeinturée, prix à discuter, 523-3515. 734579

DODGE Dart Sport 1974, bonne mécanique, $700., 623-4263. 732805

DODGE Omni 1979, 24,000 km., cause départ, 681-3620. 734747

DODGE Dart 1973, peinture neuve, $1200., 878-2736. 732950

DODGE Monaco 1977, très bonne condition, aubaine, 658-3323. 732685

DUSTER 1972, excellente condition, automatique, bas millage, 626-8065. 735113

DUSTER 1973, très bonne condition, 831-3504. 732058

DUSTER 1975, 225", bas prix, 75,000 milles, 628-9764. 734073

DUSTER 1972, $200., 825-2360 après 19 heures. 734631

FIAT Brava 1978, garantie 1 an, état neuf, spécial janvier, 687-1000, 658-5536. 735120

FIAT 128, 1979, 4 portes, radio AM.FM, 18,000 milles, balance garantie, $3,950., 831-3107. 732680

FIAT 128, 1977, propre, spécial janvier, 687-1000, 658-5536. 735121

FIAT 1975, 30,000 MILLES, ROGER AUTOS, 626-4992. 732063

FIREBIRD Esprit, 1978, 305, 55,000 kilomètres, $5,500., 681-5432. 734401

FIREBIRD 1978, propre, urgent, 527-6987 après 18 heures. 732688

FORD Ltd 1976, V8, air climatisé, toit vinyle, 4 portes, aubaine, $1,700., 692-0986 jour, soir 627-2010. 734828

FORD Custom 500, 1974, mécanique A1, 692-1486 après 17 heures. 847596

FORD Thunderbird 1979, très bien équipé, seulement 13,000 km., très bon prix soir, 833-1905. 731543

FORD Granada 1977, 19,000 milles, $4,000. Décès. 667-6726. 732672

GRAND Prix 1979, bas millage, urgent, 627-3640. 729654

GRAN Torino Sport 1973, 64,500, impeccable, $1,400., 623-1705. 734373

HORNET 1975, 6, automatique, parfaite condition, $1,600., 623-4263. 728093

JEEP Wagoneer, 1973, très bon état, automatique, special janvier, 687-1000, 658-5536. 735122

JIMMY High Sierra, 1979, très bas millage, presque neuf, demander Serge 661-6764. 732949

MALIBU Classic 1976, Chevrolet, familiale, $800., 683-3621. 734925

MAVERICK 1974, 6, manuelle, 61,900 milles, $1,400., 837-5640. 734379

MAZDA GLC 1977, 40,000, parfait état, $2,900. 651-5238. 734736

MERCURY COUGAR

1975, 8 AUTOMATIQUE, 38,000 milles, sièges baquets, état neuf, $2,250., 871-1537. 732661

MERCURY Zephir, Station Wagon, 1978, 6, automatique, état neuf, garantie, 687-1000, 658-5536. 732968

MERCURY Marquis 1976, 55,000 milles, équipé, $3,800., 663-4918. 729057

MINI Austin 1976, 34,000 milles, très propre, cause départ, 1 (819) 389-5472. 731635

MONZA 2 + 2 1979, 14,000 milles, prix à discuter, 663-2904, après 17h30. 734725

MONTE Carlo 1977, comme neuve, 28,000 milles, 837-8067. 734003

MONZA GM 2+2, 1975, parfaite condition, 871-3600. 734441

NOVA Concours 1977, 20,000 milles, automatique, propre, 524-6683. 734056

OLDSMOBILE DIESEL

REGENCY 1980, valeur de $16,000., 2,000 km. Faites offre, 523-0886. 735510

OLDSMOBILE Cutlass 1973, bonne condition, $500., discutable, 623-4263. 732806

OLDSMOBILE Delta Royale, 1979, 4 portes, équipée, 8,000 km, meilleure offre 694-1444. 732555

OLDSMOBILE Cutlass 1978, 11,000 milles, 3 mois garantie, prix discutable, 525-7968. 726250

OLDSMOBILE 442 1977, moteur 350 cubes, 529-1323. 734759

OLDSMOBILE Cutlass 1973, parfait état, 522-0511. 734438

605 AUTOS À VENDRE

PINTO 1979, GARANTIE, 12,000 KM., ROGER AUTOS, 626-4992. 732065

PLYMOUTH Caravelle 1978, 4 portes, 318, bonne condition, 44,000 km., $4,400., 667-7520. 734291

PLYMOUTH Volaré 1976, 6, automatique, état neuf, 623-4263. 735165

PLYMOUTH Fury 1975, 35,000 milles, impeccable, $2,400., 663-4918. 726056

PONTIAC Firebird, Formula, 1979, équipement compris, cause auto fournie, prix à discuter, demander Michel 626-5295. 728178

PONTIAC Formula, 1976, 54,000 milles, automatique, peinture neuve, cause achat 4 x 4, $3,300., 882-0753. 728586

PONTIAC Formula 1976, parfaite condition, appeler après 17h., 849-4321. 735525

PONTIAC Lemans, 1975, coupé Sport, transmission plancher, 663-1615. 732948

PONTIAC Parisienne, Brougham, 1977, 30,500 milles, $4,800., 832-2827. 725702

PONTIAC Ventura 1973, 350, 3 vitesses, 67,000, repeinte, parfait ordre, $1150., 831-4636. 734381

PONTIAC Parisienne 1975, excellente condition, 832-8573. 732609

PONTIAC Laurentian 1973, bon ordre, $900., 525-8295. 734815

PONTIAC Ventura 1974, 31,000 milles, $1,000., 839-7295 soir. 734492

RENAULT 5 GTL, 1979, toit ouvrant, 1,500 kilomètres, radio AM, moulures, chauffe-moteur, 11 mois garantie, 626-7410, 529-8135. 735130

RENAUTL 5 GTL, Edition GT, 1979, radio AM, très bonne condition, prix à discuter, 681-0011. 735107

RENAULT 5 GTL, 1978, très bonne condition, prix à discuter, 681-0011. 735106

RENAULT 1979, R5 GTL, toit ouvrant, moulure, 13,800 km., garantie, 661-3116. 734206

RENAULT V, 831-4495. 732632

SAAB Turbo, 1978, balance garantie, $10,200., 694-5534, 524-3812. 732539

STATION Plymouth Fury 1978
Dodge Charger SE 1975
Monte Carlo 1976
Granada 1976
Pontiac Ventura 1974
Ford Pinto manuelle 1977
Mercury Bobcat manuelle 1975
Dodge Aspen 1977
Mercury Monarch 1975, 302 4 portes
L.O.H. AUTOS, 661-5510. 734040

STATION-WAGON, Chrysler, Town & Country, 1974, mécanique bon état, offre raisonnable, Garage J.R., 2239 chemin du Foulon, 658-3893. 726308

STATION-Wagon Mercury, 1976, air climatisé, 47,000 milles, $3,800., 653-5329. 732686

STATION-Wagon, Chevrolet Impala, 1976, excellente condition, 878-2503. 728761

THUNDERBIRD 1979, 30,000 km., pas cher, 843-8030, 842-3260. 726678

TOYOTA Corolla, 1977, liftback, 5 vitesses, $3,500., 843-8022. 735535

TOYOTA Corona 1974, SR5, $800., 658-9585. 734273

TRIUMPH TR 1976, GARANTIE ROGER AUTOS, 626-4992. 732062

VALIANT 1974, 65,000 milles, bon état, 683-5383, 694-1021. 732884

VOLARE 1977, coupée, excessivement propre, bas millage, 523-0372. 728922

DODGE Monaco 8, 1974, bonne condition, 49,000 milles, prix à discuter, 688-8106. 732755

1975 RABBIT, manuelle, 4 portes, 529-1323. 734758

615 AUTOS À LOUER

RABBIT 1979

A louer à la journée, semaine et au mois. Que-Bourg Autos, 7777 boul. Henri-Bourassa, Charlesbourg, 626-7777. 726875

620 AUTOS DEMANDÉES

ACHAT

SOMMES ACHETEURS
RABBIT VOLKS USAGÉES 73 A 78
DEMANDEZ MARC ROULEAU
LAVAL VOLKS
687-4451 733568

ACADIA

AUTOMOBILES INC
ACHAT - VENTE 75 à 79
4480 1ERE AV. CHARLESBOURG
Coin 45e Rue — 623-9861
734919

NEUFCHATEL AUTOS

ACHETONS autos pour pièces et ferraille, payons meilleur prix, 842-5075. 725122

Horoscope

MARDI 8 JANVIER

Le trigone Mercure-Jupiter stimulera votre esprit d'entreprise, vous serez animé d'un excellent dynamisme et prendrez des initiatives originales et rentables. Vous aurez une vue nouvelle de la situation et saurez trouver des solutions originales. Chance avec 8 et 53.

ANNIVERSAIRES: C'est un travail d'équipe qui convient le mieux à votre état d'esprit actuel. Là vous pourrez donner le meilleur de vous-même.

NAISSANCES: Les enfants nés ce jour seront sociables, gais et actifs. Ils ne manqueront ni d'imagination, ni de courage pour mettre en oeuvre leurs idées.

BELIER (21 mars — 20 avril) Profession: La détente qui succède à une période d'agitation et de conflits vous permettra de vous occuper de vos projets. **Affection**: Faites un effort pour être plus avenant en famille. **Santé**: Evitez les plats en sauce.

TAUREAU (21 avril — 20 mai) Profession: Agissez en souplesse et avec diplomatie si vous ne voulez pas éveiller des oppositions dans votre propre camp. **Affection**: Ne donnez pas prise à la jalousie de votre partenaire. **Santé**: Bonne vitalité.

GEMEAUX (21 mai — 21 juin) Profession: Vos initiatives seront profitables même si de prime abord, vous avez l'impression de déplaire ou de choquer. **Affection**: Si vous êtes encore libre, vous ferez une rencontre importante. **Santé**: A ménager.

CANCER (22 juin — 22 juil.) Profession: Attention aux complications et aux inimitiés que risque de créer une attitude trop intransigeante envers votre entourage. **Affection**: Ne négligez pas votre partenaire. **Santé**: Prudence au volant.

LION (23 juil. — 23 août) Profession: Ne jouez pas les empêcheurs de tourner en rond sous prétexte de faire valoir votre sens de l'ordre et vos qualités personnelles. **Affection**: Evitez les sujets de discussion. **Santé**: Ménagez vos reins.

VIERGE (24 août — 22 sept.) Profession: Vous disposez d'exceptionnelles facilites pour faire valoir vos idées, vos mérites et vos droits, profitez-en. **Affection**: Essayez de mieux comprendre les motivations de votre entourage. **Santé**: Bonne.

BALANCE (23 sept. — 23 oct.) Profession: Il est possible que la supériorité d'un rival vous impressionne au point de vous faire abandonner vos projets. **Affection**: Vos voeux les plus chers seront comblés aujourd'hui. **Santé**: N'abusez pas des médicaments.

SCORPION (24 oct. — 22 nov.) Profession: Continuez à accumuler vos atouts pour le succès d'une affaire importante qui sera débattue très prochainement. **Affection**: Ne faites rien qui puisse donner lieu à des commérages. **Santé**: Soignez-vous mieux.

SAGITTAIRE (23 nov. — 21 dec.) Profession: Soyez net et direct dans une discussion professionnelle, mais prenez garde de provoquer de fâcheuses ruptures. **Affection**: Soyez prudent dans le choix de vos relations. **Santé**: Faites contrôler votre vue.

CAPRICORNE (22 déc. — 20 janv.) Profession: Vous rencontrerez quelques difficultés à mener vos affaires mais les projets nouveaux que l'on vous proposera vous éloigneront de tout pessimisme. **Affection**: Consacrez-vous à vos enfants. **Santé**: Bonne.

VERSEAU (21 janv. — 19 fév.) Profession: Vous vous dégagerez de conflits irritants par une attitude raisonnée et objective vis-à-vis de vos collaborateurs. **Affection**: Vous vous sentirez d'humeur romantique. **Santé**: Mangez à heures régulières.

POISSONS (20 fév. — 20 mars) Profession: Dégagez-vous de projets trop compliqués, vous avez mieux à faire car l'occasion se présente, de vous affirmer par un coup d'éclat. **Affection**: Une situation complexe promet de s'éclaircir. **Santé**: Bonne.

620 AUTOS DEMANDÉES

P. BELANGER & FILS

VENTE ET ACHAT
SPECIALITE CORVETTE
VEHICULES toutes marques, 653-0597. 723484

ROGER AUTOS

ACHETONS autos, camions, 4 x 4, argent comptant, de 1975 à 1979, 626-4992. 726602

ATTENTION
ALLONS CHERCHER AUTOS USAGEES, CAMIONS, DONNONS $10., 623-3086. 725333

ACHETONS

AUTOS pour pièces et ferraille, payons très bon prix, 842-0596. 728468

ACHETONS autos et camions pour ferraille. Vendons pièces, 661-0687, 667-8778. 726419

RAMASSONS FERRAILLE
AUTOS ET CAMIONS, 832-6426. 729291

AUTOS, camions pour ferraille, $10 à $200., vendons pièces, jour 842-2031, soir 628-6543. 734609

ACHETONS, vendons, autos tous les modèles, 661-5510. 725121

MEILLEUR prix pour auto, camion, pour ferraille, 832-0282. 732588

625 CAMIONS À VENDRE

ATTENTION, ATTENTION

VRAIE aubaine, $3,250., camion de service, Ford 6 cylindres, 1974, 1 tonne, panneau arrière hydraulique, capacité 800 livres, à voir, soir avant 21h. 885-4930 ou 885-4079, St-Anselme. 725130

AUBAINE, Jimmy 1973, bas millage, faites offre, 627-4556. 726253

BLAZER 1977, 4 x 4, 21,000 milles, 663-6862, 653-9100. 726042

BLAZER 1977, peinture neuve, 24,000 milles, 661-0553. 728744

BLAZER 1976, 4 x 4, 529-1323. 734760

BRONCO 4 x 4, 1978, gris et noir, bien équipé, parfaite condition, aubaine, cause départ, 871-5203. 734059

CAMIONS citernes, 2,500 gallons pour fosse septique, camion purain, camion à neige GMC 1971, moteur à gaz, 6 roues, gratte avant 6 pieds, 876-2088. 729156

CAMION 4 x 4, Ford 1976, 4 portes, 32,000 milles, peinture neuve, 4 pneus neufs, cabine fibre de verre, $5,500., jour 872-1148, soir 843-8225. 732915

CAMION Dodge 800, 1974, 47,000 milles, 5 tonnes, freins à air, jour 688-1820, soir 872-9801. 728725

CAMION Ford 1970, ½ tonne, boîte, 842-3007. 734081

CHEVROLET Pick-up 1976, ½ tonne, 350 automatique, $2,875., 844-3406. 732610

CHOIX de 50 camions de ½ tonne à 5 tonnes, Autos Adrien Pelletier, 801 boulevar. Pierre Bertrand, 681-7844. 732977

CITERNE 13,000 gallons, aluminium, accidenté, tout usage, 831-3645. 732954

DODGE 1975, Maxi-Van, Tradesman 200, fini intérieur, excellente condition, $4,300., 831-6733 après 15h. 734067

DODGE Tradesman 300, (long), 1975, V8, 360, automatique, après 18 heures, 833-2664. 732599

DODGE Tradesman 1974, long, V8, 360, automatique, $1,300., 626-0171 jour, 626-8080 soir. 729184

DODGE Club Cab 1978, 4 x 4, bas millage, 653-0172, 651-2650. 734729

DODGE Van 1977, 661-9003 après 17h. 734731

ECONOLINE 250, 12 passagers, 1975, automatique, servofrein, servodirection, 2 chaufferettes, très propre, après 18h30, 831-1296. 725465

ECONOLINE Château 1977, 351, intérieur-extérieur custom, 882-0958. 734218

ECONOLINE Dodge, 1976, passé à l'inspection, peinture neuve, $3,500., 627-1101. 728875

FORD 3 tonnes, 1971, boîte fermée 18 pieds, moteur neuf, offre raisonnable acceptée. 1-873-4190, soir 1-873-2425. 734360

FORD 4 X 4

F150, 1977, PROPRE, 832-2490. 723439

FORD pickup 1974, F250, 4 vitesses, cabine fibre verre, $3,800., 663-4918. 726058

FORD 1971, 1½ tonne, roues doubles, boîte 12', $1,800., 844-2133. 734571

FORD Bronco 4 x 4, 1975, 43,000 milles, 822-2899. 732042

FORD 4 x 4, 1979, 11,000 kilomètres, discutable, 824-4033. 729657

GMC Vandura 1978, 30,000 milles, $6,000., 832-2586. 731509

GMC ¾ tonne, 4 x 4, 1978, 4 vitesses, état neuf, 661-2039. 734449

JEEP Cherokee Chief 1980, 3,000 milles, tout équipé, cause voiture fournie. Soir 667-8837. 726896

JEEP Cherokee Chief 1977, 35,000 milles, V-8, automatique, $6,200. Téléphoner entre 18 et 20 heures, 628-8111. 726836

JEEP Cherokee, 1976, modèle DeLuxe, tout équipé, 33,000 milles, en parfait état, $4,990., 626-6927. 734332

JEEP CJ5, 1974, 6 cylindres, état parfait, 839-9394 après 18 heures. 734591

JEEP Cherokee 1976, 39,000, équipement complet, $4,000., 849-5861. 731266

JEEP Land Cruiser 1975, bas millage, 831-4780. 734479

JEEP 1974, CJ5, informations 831-2268. 734924

JEEP CJ5, 1974, 661-3935. 729800

JIMMY 1978, équipé, 10,000 milles, aubaine 667-1350, 849-2277. 729932

JIMMY High Sierra 1974, propre, $3,500., 844-2133. 734572

PERMIS en vrac ou camion à vendre, 659-2454. 734454

PICKUP GMC, 1975, 1976, 1978, V8, automatique, servofreins, servodirection, $2,100. à $4,800., 692-2034, résidence, 833-2499, J. Carrier. 726827

PICKUP, Ford, 1973, 8 cylindres, ¾ tonne, 822-1434. 725734

PICKUP Dodge 4 x 4, 1977, état neuf, 842-5234. 728619

PICK-UP 1979, Super Cab, Ford, prix à discuter, 871-9620. 734260

PICK-UP Ford, 1979, $5,175., soir, 849-7207. 735608

PICK-UP Dodge 1974, 318, automatique, $1,500., 626-6825. 734613

RAMCHARGER 1975 avec gratte, Roger Autos 626-4992. 732098

SCOUT 1978, 17,000 milles, 4 vitesses, trait. immacule, très équipé, $6,600., 653-7973. 735193

SCOUT 1975, 4 x 4, 75,000, prix discutable, 663-2224. 731836

STEPVAN 1976, bonne condition, après 18 heures, 653-2649. 732527

SUBURBAN GMC 4 x 4 1977, parfait état, 38,000, après 18h. 837-0632. 731612

TOYOYA Landcruiser 4 x 4, 1975, manuelle, $3,000., 623-3086. 731138

VANDURA GMC 1979, 2,000 milles, V-8, automatique, servofrein, servodirection, équipé, 1-797-2181. 731207

VOLKSWAGEN 1965, fini campeur, 67,000 milles, $575., 626-1773. 735178

WAGONER 1976, 47,000 milles, peinture neuve, $4,100., 882-0753. 728679

WAGONEER 1978, mécanique, carrosserie comme neufs, 667-0541. 729243

WAGONEER 1968, treuil mécanique, 889-0224. 734753

2½ TONNES, boîte fermée 13', extension cabine, 687-4372. 732613

640 PIÈCES ET ACCESSOIRES D'AUTOS ET DE CAMIONS

Aile d'automobile

FIBRE de verre, 50 modèles et plus, Corvette, fibre de verre Vanier, 48 boul. Hamel, 681-5478. 733569

PNEUS Michelin, avec roues, 2,000 milles d'usure, 215-14X, $65. chacun, 623-4162 après 18 heures. 732975

BOITES de camion aluminium 18', montes-charges, 628-6543. 732560

BOIVIN Autos, pare-chocs, ailes, capots, radiateurs, 689-9509. 734087

645 RÉPARATIONS - ENTRETIEN - DÉPANNAGE

GARAGE Jacques Boucher Enr., spécialité, peinture, débosselage. Evaluation d'accident gratuit. 524-5049. 729728

GARAGE René Breton, spécialiste Renault, prix très compétitifs, 547 Bernatchez, Vanier, 683-4506. 725602

650 GARAGES À VENDRE

GARAGE 40 x 80, fini en tôle intérieur et extérieur, chauffage à l'huile et électricité, avec terrain de 500 pieds de façade par 169 de profondeur situé à Bernières, Route Lagueux, directement propriétaire, pour informations: 1-387-2885, Armand Fecteau, Ste-Marie. 726216

655 GARAGES - STATIONNEMENT À LOUER

STATIONNEMENT extérieur, et garage pour hivernement, 22ième Rue, près 1ere Avenue, 524-9874. 732537

663 MACHINERIE

SOUFFLEUR Snowblast, modèle 1000, 1 Sicard Junior, boîte 7 pieds, 1 concasseur, Slasher un homme ou 3 hommes, débusqueuses, différents modèles, Drott 40 bûcheuse, ébranchéuse, chargeuse pour bois de longueur, un Fork Lift, Massey Ferguson, 1 (418) 854-3402. 729799

SOUFFLEURS SICARD

UN Junior, un Senior, deux 4 x 4, aile de coté, sens unique. S'adresser 167 du Grand-Tronc, Duberger, 327-3213, 842-5603. 734751

FAILLITE

CHARGEUR sur roues "payloader", Allis-Chalmer, TL30, 1961, parfaite condition, $9,500., 661-6043. 728741

LOADER Hough, godets à neige, moteur GM 471, $12,000., pépine Casse, 1975, modèle 580, avec godets à neige, compresseur de garage 3 forces, 1-876-2088. 729854

C4, TREEFARMER, équipé d'un soufleur à neige et moteur stationnaire à l'arrière, très bonne condition, 1-593-3911. 726192

PIECES de niveleuses et grues Austin Western, neuves, usagées. 514-323-4912, 514-321-0393. 734864

MOTEUR V46SD, Wisconsin 4 cylindres, gaz 65.9 h.p., vendre, 1-337-6690. Soir. 732660

LOADER John Deere, 644A, très bon état, 663-7094. 725178

670 MOTONEIGES

ARTIC Cat (Kitty Cat) pour enfant, parfaite condition, chenille neuve, $300., 626-7964. 734858

ARTIC Cat 440, 30 forces, 1973, $800., excellente condition, 667-3625. 734563

BOMBARDIER Everest 440, 1975, électrique, Olympic 335, 1972, très bon ordre, 663-2785. 732640

BOMBARDIER Olympique, 28 forces, état neuf, 626-6672. 731615

BOMBARDIER T'NT 300, 1974, $600., 849-8794. 734411

GARAGE Labbé Enr., concessionnaire Kawasaki jusqu'à $200. d'accessoires gratuits sur achat motoneige neuve. Pièces et réparations de toutes marques, 90 jours de garantie sur réparations. 463 Royale, St-François, Ile d'Orléans, 829-3437. 729099

KAWASAKI état neuf, 300 milles, 1979, cause maladie, prix discutable, 626-1834. 731661

KAWASAKI, 1979, Invader, 440, 1,000 mille, impeccable, 687-1782. 734384

KAWASAKI Drifter 340, 1979, 700 milles, neuf, 667-5368. 734686

MOTO-Ski Capri, 1973, 286, $100., 872-7298. 735128

MOTOSKI GPS 1979, garantie, soir 884-2332. 734656

MOTO-SKI 285, 1974, très propre, 350, 842-1731. 734042

REMORQUE double pour motoneiges, état neuf, Carbonneau, 525-8392. 734715

SKIDOO Olympique 340, 1975, très propre, $850., après 16 heures 523-6558. 734592

SKI-DOO, neufs, usagés, vente, réparations, service, plan financement, Presto Sport, 628-2317. 726270

TN'T Free Air 400, 1972, après 17 heures 653-9844. 734610

TRAINEAU pour motoneige, à vendre, 831-2729. 732983

T'NT 1977, 440, 2,000 milles, $950., 661-6739. 734478

T'NT Everest 1977, parfaite condition, Claude 628-3104. 734268

YAMAHA Exciter, 1979, 600 milles, comme neuve, $2,000., 628-8607, 626-4707, demander Jacques. 729447

YAMAHA, VENTE ET SERVICE, REPARATIONS TOUTES MARQUES, 667-1084. 731483

YAMAHA 1979, ET300, 843-8492. 731883

YAMAHA SRX 440, 1976, refait à neuf, 522-0511. 734439

YAMAHA SL433 1972, $325., 658-3010. 734279

675 ROULOTTES - ROULOTTES MOTORISÉES

A LOUER

ROULOTTE motorisée 23', 1979, Garage Yvan Létourneau, 828-2408. 725698

A LOUER motorisée, partez vers le sud, épargnez frais de motel, restaurant, argent canadien, 831-1662. 734120

A LOUER, roulotte motorisée 6 places. Soir 843-2215. 725241

CAMPEUR Centurion 1974, génératrice, 23,000 milles, $21,500., 839-7849. 728050

MOTORISEE Concorde 28', vendre ou louer, luxueux, 833-2202. 735800

MOTORISE 1979, flambant neuf, prix spécial 872-1296, 872-2033. 723984

MOTORISE Unik, 1976, très propre, 849-2672 après souper. 728128

ROULOTTE Knaus, 14', rallonge neuve, discutable, 843-6310. 734070

ROULOTTE Vallières 6 places, toit mou, prix à discuter, 843-6129. 734570

TRAVCO 32', 2 air climatisé, plus un sur moteur, 2 fournaises, sélecteur de vitesses, volant ajustable, Michelin, four à micro-ondes, couche 6 personnes, génératrice 6,000 watts, 1,000 milles, tout fibre de verre, état neuf, jour, demander Gilles Viel, 522-5205. 725192

690 EQUIPEMENT DE FERME

TRACTEUR 1970 International 276, gas, parfait ordre, 872-7355. 731597

TRACTEUR Oliver, 1250, 1969, avec souffleur, 663-7587. 732655

MONSIEUR PERKINS

PEANUTS

Dr BEAUDOC

MUTT et JEFF

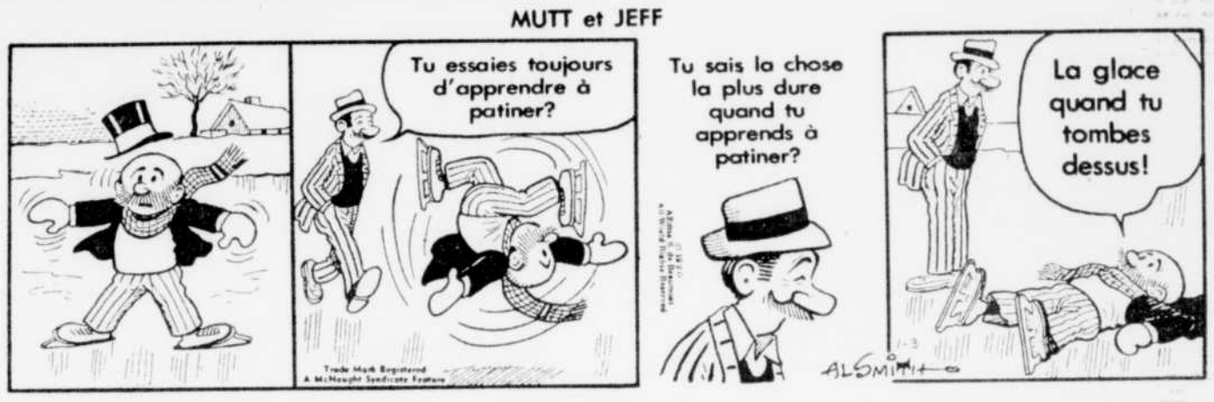

SOURIS MIQUETTE

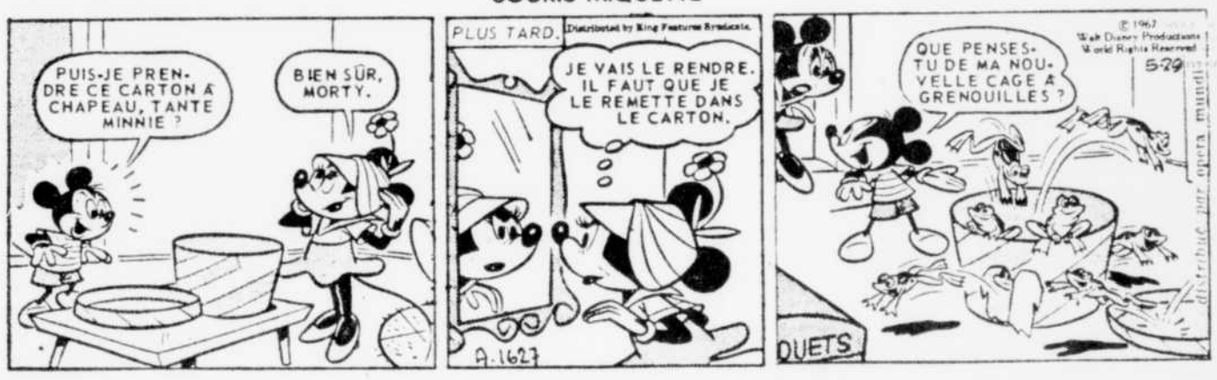

SCAMP

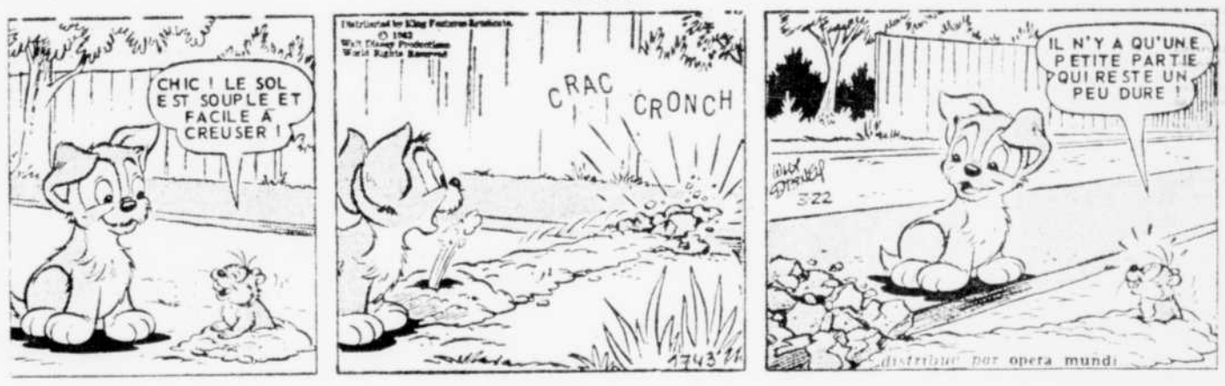

HAGAR L'HORRIBLE

BLONDINETTE

LES PIERRAFEU

décès et avis divers

• rhétoriciens et amicales • funérailles • remerciements • mémoriam • services anniversaires • faveurs

nous sympathisons à votre deuil.
LE SOLEIL

705 — AVIS DE DÉCÈS

BELANGER (André)

A l'hôpital de l'Enfant-Jésus, le 6 janvier 1980 à l'âge de 56 ans, est décédé M. André Bélanger, propriétaire du garage Bélanger, époux de feu dame Simone Dorion. Il demeurait au 3375 boul. Hamel. Les funérailles auront lieu jeudi le 10 janvier à 10 heures. Départ du funérarium

Lépine-Cloutier Ltée
208 boul. l'Ormière
Neufchatel

à 9h45 pour l'église Ste-Monique les Saules, et de là au cimetière St-Charles. (Boul. Hamel). Il laisse dans le deuil, Mme Alice Morneau, son fils et sa belle-fille, M. et Mme Normand Bélanger (Céline Rhéaume), ses frères, soeurs, beaux-frères, belles-soeurs, M. et Mme Jean-Baptiste Bélanger, M. et Mme Edouard Bélanger, M. et Mme Raoul Martel (Christine), Mme Rose-Anna Bélanger, ainsi que plusieurs autres beaux-frères, belles-soeurs, neveux et nièces. Il sera exposé à compter de 19 heures. Pour renseignements: 529-3371. 731672

BOURASSA (Angéline)— A l'hopital Notre-Dame de Charny le 5 janvier 1980, à l'âge de 86 ans et 7 mois est décédée dame Angéline Guay épouse de feu Alphonse (Audina) Bourrassa. Elle deumeurait au 17 de la Fabrique, St-David. Les funérailles auront lieu mardi le 8 janvier à 14h. Départ du funérarium

Claude Marcoux Ltée
6 rue Perreault
Lévis

à 13h45 pour l'église de St-David et de là au cimetière paroissial. Elle laisse dans le deuil ses filles et gendres sr Madeleine Bourassa o.p., Mlle Irène Bourassa, M. et Mme Roger Lemieux (Gisèle), M. et Mme Léo Bélanger (Lucille), ses soeurs, ses beaux-frères et belles-soeurs Mme Victor Mayer (Emilie), Mlle Emilienne Guay, M. Joseph Bourassa, M. Paul Bourassa, M. et Mme Philippe Bourassa (Louisiane Bernier), M. et Mme Adrien Poitras (Corinne Bourassa), ses petits-enfants M. et Mme Claude Lemieux (Line Payeur) et René Bélanger. 731367

BOUTET (Robert) — A Québec, le 5 janvier 1980, à l'âge de 65 ans, est décédé M. Robert Boutet ex-pompier Ville de Québec, époux de dame Jeanne Roy. Il demeurait au 784 ave. Monk. Les funérailles auront lieu mercredi, le 9 janvier 1980 à 11h. Départ du funérarium

Lépine-Cloutier Ltée
975 Marguerite Bourgeois

à 10h45 pour l'église St-Sacrement et de là au cimetière Charlesbourg. Il laisse dans le deuil, outre son épouse, son frère, sa soeur, beau-frère et belle-soeur: M. et Mme Armand Boutet (Thérèse Robitaille), M. et Mme Henri Pagé (Gemma Boutet), Mme Arthur Tremblay, Mme Madeleine Boutet, M. Alphonse Roy, M. et Mme Roméo Roy (Andrée Dugal), M. et Mme Fernand Provençal (Hélène Roy), M. et Mme R. DE Donatis (Anita Roy), Mme Yamina Roy, ainsi que plusieurs neveux et nièces. Pour renseignements: 529-3371. 728298

BROCHU (Octave)—A Hôtel Dieu de Lévis, le 1er janvier 1980, à l'âge de 79 ans et 5 mois, est décédé M. Octave Brochu époux de dame Lucienne Audet. Il demeurait à St-Anselme, cté Dorchester. Les funérailles ont eu lieu vendredi le 4 janvier en l'église de St-Anselme. Il laisse dans le deuil, outre son épouse, ses enfants M. et Mme Guy Brochu (Pauline Morin), M. et Mme Jacques Turgeon (Madeleyne), ses petits-enfants Caroline et Susie Brochu, sa soeur, beaux-frères et belles-soeurs M. et Mme Delphis Beaudoin (Léda), M. Philippe Dion, M. et Mme Alexandre Audet, M. et Mme Henri Audet M. et Mme Gérard Audet, M. et Mme Hervé Audet, M. et Mme Léo Audet, M. et Mme Maurice Audet, M. et Mme Edgar Audet, Mme Jeanne-D'Arc Turgeon, M. et Mme Jean-Paul Audet ainsi que plusiers neveux et nièces. 731361

CLOUTIER (François)

A l'hôpital Laval, le 6 janvier 1980, à l'âge de 60 ans, est décédé M. François Cloutier, fonctionnaire aux Travaux publics, époux de dame Léa Laroche. Il demeurait au 1503 rue Jobin, Duberger. Les funérailles auront lieu mercredi, le 9 janvier 1980, à 10h. Départ de la résidence funéraire

Sylvio Marceau Inc.
270 rue Marie-de-l'Incarnation

à 9h40 pour l'église de St-Eugène, Ville Vanier, et de là au cimetière St-Charles. Il laisse dans le deuil, outre son épouse, ses enfants et ses belles-filles: M. et Mme Guy Cloutier (Lucie), M. Yvon Cloutier et son amie Lucie, Carolle Cloutier; sa petite-fille: Mélanie; ses frères, soeurs, beaux-frères et belles-soeurs: M. et Mme Léopold Cloutier (Elyane Paquin), Sr Corinne Cloutier des Augustines de l'Hôpital général de Québec, M. et Mme Charles Cloutier (Georgette Cloutier), M. et Mme Georges Cloutier (Noëlla Larsen), Mlle Adrienne Cloutier, M. et Mme Olivier Cloutier (Claire Gilbert), Mme Gérard Cloutier (Patricia Lacombe), Mme Laurent Cloutier (Madeleine Genest), M. Jacques Trottier, M. Maurice Gravel, M. et Mme Georges Laroche (Jacqueline Roy), M. et Mme Clifford Laroche (Pierrette Lachance), ainsi que plusieurs neveux et nièces, oncles et tantes, cousins et cousines. Ne pas envoyer de fleurs, faire les dons à la Fondation des maladies du coeur. Le salon sera fermé entre 17h et 19h. 730950

COUTURE (Mlle Imelda) — A l'hôpital St-François-d'Assise, le 6 janvier 1980, à l'âge de 76 ans, est décédée Mlle Imelda Couture, fille de feu Pierre Couture et feu Marie Francoeur. Elle demeurait au 170, 71e Rue est, Charlesbourg. Les funérailles auront lieu mercredi le 9 janvier 1980, à 10h. Départ du funérarium

Lépine-Cloutier Ltée
6450 Henri-Bourassa

à 9h45, pour l'église St-Charles Borromée et de là au cimetière St-Louis Pintendre. Un libéra sera chanté à 11h30. Elle laisse dans le deuil ses frères, soeurs, beaux-frères et belles-soeurs: M. et Mme Lucien Couture (Rose-Alma Couturier), Mme Irénée Couture (Louisa Rouleau), Mme Lucien Hallé (Alice Couture), M. et Mme Jean-Marie Couture (Louisa Labrie), M. et Mme Alfred Couture (Marguerite Falardeau), M. et Mme Gabriel Bolduc (Espérance Couture), M. et Mme Georges Paquet (Lucia Couture), ainsi que plusieurs neveux et nièces. Que toute offrande de fleurs se traduise par un don à la Société canadienne pour la recherche du cancer en neurologie. Pour renseignements: 529-3371. Le salon sera fermé entre 17h et 19h. 730935

DUMAS (Robert)

A Orsainville, le 5 janvier 1980, à l'âge de 47 ans, est décédé M. Robert Dumas, sergent de la Sûreté du Québec, époux de dame Raymonde Demers. Il demeurait au 6155 rue des Faons, Orsainville. Les funérailles auront lieu mercredi le 9 janvier 1980, à 14h. Départ du funérarium

Lépine-Cloutier Ltée
6450 Henri-Bourassa

à 13h45, pour l'église St-Pierre-aux-Liens et de là au cimetière St-Charles. Il laisse dans le deuil, outre son épouse, ses enfants: Denis, Lucie et Jean-François; sa mère: Mme Aurore Dumas; ses frères, soeurs, beaux-frères et belles-soeurs: M. et Mme Jean-Jacques Dumas (Hélène), M. et Mme Marcel Verret (Gisèle), M. et Mme Claude Couture (Hélène), M. et Mme Raymond Dumas (Marcelle), M. et Mme Clovis Dumas (Charlotte), M. et Mme Lorenzo Dumas (Denise), M. et Mme Raynald Maranda (Mariette), M. et Mme Herman Fortin (Claire), M. et Mme André Dumas (Katlen), M. et Mme Michel Dumas (Gisèle), M. et Mme Claude Dumas (Claire); beaux-frères et belles-soeurs: Sr Thérèse Demers, omi, M. et Mme Rock Martel (Madeleine), M. et Mme Gérard Beaulieu (Céline), M. et Mme Pierre Guimont (Pauline); plusieurs neveux et nièces. Le salon sera fermé entre 17h et 19h. Pour renseignements: 529-3371 735706

GINGRAS (Révérend Père Jean-Paul)—A St-Jérôme le 3 janvier à l'âge de 67 ans est décédé le Révérend Père Jean-Paul Gingras, Jésuite, né à Montréal en 1912. Entre dans la compagnie de Jésus en 1931. Il était ordonné prêtre en 1944. Le Père Gingras a dirigé plusieurs chorales et s'est consacré à l'éducation musicale dans les collèges suivants: Ste-Marie, St-Ignace et Brébeuf de Montréal, le collège de Sacré-Coeur de Sudbury, le collège St-Boniface de Manitoba. Depuis 1955, il était au collège des Jésuites de Québec. En 1965 il fondait le camp musical "Accord parfait" qu'il a dirigé jusqu'à sa mort. Il laisse dans le deuil ses frères, Maurice, Jésuite de St-Jérôme, Marcel de Glendale, Californie, Gaston de Montréal, Jacques de Burbank, Californie, ses trois belles-soeurs et plusieurs neveux et nièces. Les funérailles auront lieu mardi le 8 janvier à 10h. Départ du funérarium

Lépine-Cloutier Ltée
975 rue Marguerite Bourgeois

à 9h45 pour l'église des Sts-Martyrs Canadiens. L'inhumation se fera au cimetière de St-Jérôme. Le Père Gingras sera exposé à compter de 14h samedi le 5 janvier. Pour renseignements 529-3371. 732893

GREENE (John Patrick) — A Québec, le 4 janvier 1980, à l'âge de 69 ans, est décédé M. John Patrick Greene, époux de dame Gaby Perron. Il demeurait au 3445 rue Dumas. Les funérailles auront lieu lundi, le 7 janvier à 14h30. Départ de la

Maison des Eudistes
6125 1ère Avenue

à 14h pour l'église St-Patrick et de là au cimetière St-Patrick. Il laisse dans le deuil, outre son épouse, ses enfants: Mme Joyce Greene Vaillancourt, M. et Mme Robert Doré (Kay), M. Clifford Greene, M. et Mme Guy Gingras (Viviane), M. et Mme Jacques Pouliot (Suzanne), M. et Mme Roland Greene (Lucie Bergeron), M. et Mme Gratien Dubé (Shirley), M. et Mme Denis Lacroix (Carole); sa belle-mère: Mme Andéa Perron; ses frères, sa soeur, beaux-frères et belles-soeurs: M. et Mme Adéodat Coulombe (Edith), M. et Mme Frank Greene, M. et Mme George Greene, soeur Mary Greene, M. Roland Perron, M. et Mme Marcel Poirier, M. et Mme Paul Deschênes, M. Réal Perron, ainsi que plusieurs petits-enfants neveux et nièces. Direction des funérailles confiée à Funérarium de l'Anse, 280 8e Rue. 735726

HEBERT (Georges)— A Québec, le 5 janvier 1980, à l'âge de 74 ans, est décédé M. Georges Hébert époux de dame Angélie Audet. Il demeurait au 625 Fraser, Québec. Les funérailles auront lieu lundi le 7 janvier à 14h. Départ de la Coopérative funéraire du Plateau

260 des Franciscains

à 13h45 pour l'église St-Martyrs et de là au cimetière Belmont. Il laisse dans le deuil, outre son épouse, son fils Guy (Gilberte Turcotte), ses beaux-frères et belles-soeurs Alberta Audet, M. et Mme Maurice Audet (Rosanne), Mme Béatrice Bernard, Mme Yvonne Lefebvre, M. et Mme Eugène Taché (Anita), M. et Mme Joseph Ferland (Brigitte), M. et Mme Robert Boivin (Lucie), M. et Mme Léon Ferland (Corrine) ainsi que plusieurs neveux et nièces. Le salon sera fermé entre 17 et 19 heures. 731359

KINGSBOROUGH (Saskett)— A Portneuf Station, le 6 janvier 1980, à l'âge de 90 ans, est décédé Saskett Kingsborough époux de dame Ethel Gilbin. Il demeurait au 600 rue Notre-Dame, Portneuf Station. Les funérailles auront lieu mercredi le 9 janvier à 15h. Départ de la résidence funéraire

L. Leclerc & Fils Ltée
527 rue Notre-Dame
Portneuf Station

à 14h45 pour l'église St-John l'Evangelist et de là cimetière Haleboro. Il laisse dans le deuil, outre son épouse, ses enfants Alice, M. et Mme Harold Ross (Iola), M. et Mme L. Lloyd Kingsborough (Yvette Rousseau), Malcolm, ses soeurs Miss Margaret Kingsorough ses petits-enfants M. et Mme Evret Ross (Etel Hahn), M. et Mme Peter Smith (Sherry Ross), Darren et Darlene. Lucie, Lise, Louise, Paul et Pierre Kinsborough. 731363

LACHANCE (Jean) — A Québec, le 6 janvier 1980, à l'âge de 54 ans, est décédé M. Jean Lachance, employé civil, époux de dame Lucienne Carrier. Il demeurait au 950 Belvédère. Les funérailles auront lieu mercredi, le 9 janvier, à 14h. Départ du funérarium

Lépine Cloutier Ltée
300 chemin Ste-Foy

à 13h45 pour l'église des Sts-Martyrs Canadiens et de là au cimetière Belmont. Il laisse dans le deuil outre son épouse, ses frères et soeurs, beaux-frères et belles-soeurs, Mlle Marguerite Lachance, Mme Fernande Fournier, M. et Mme Jean-Paul Lachance (Simone), M. et Mme Jean-Marc Frenette (Hélène), M. et Mme Paul-Emile Carrier (Madeleine), M. et Mme Lionel Carrier (Reine), M. et Mme Robert Carrier (Thérèse), M. et Mme François Brochu (Fernande), M. Arthur Adjutor Carrier, plusieurs neveux et nièces. 735203

LAFRANCE (Léon)— A l'hopital Notre-Dame de Fatima de la Pocatière le 5 janvier, à l'âge de 92 ans et 6 mois, est décédé M. Léon Lafrance ex-capitaine époux de feu dame Gracia Bélanger. Il demeurait à La Pocatière. Les funérailles auront lieu lundi le 7 janvier à 14h30. Départ du funérarium

Marius Pelletier
408, 9ième Rue
La Pocatière

à 14h20 pour la cathédrale Ste-Anne de la Pocatière et de là au cimetière paroissial. Il laisse daans le deuil ses enfants, son gendre et ses brus Gérard (Jeanne-D'Arc Dumont), Thérèse (Léopold Audet), Marcel (Gilberte Limoisi), Paul (Pierrette Boucher), Alphonse (Monique Paquet), sa soeur Emilia, ses belles-soeurs Blanche Chamberland, Belzémire Salois, plusiers petits enfants, nombreux neveux et nièces. 731365

LAMBERT (Marie-Blanche Noël)

A Québec, le 5 janvier 1980, à l'âge de 85 ans et 6 mois, est décédée dame Marie-Blanche Noël, épouse de feu M. Albert Lambert. Elle demeurait au 172 avenue Lamontagne. Les funérailles auront lieu mardi, le 8 janvier 1980 à 10h. Départ du funérarium

de l'Anse
280, 8e Rue

à 9h45 pour l'église Ste-Claire-d'Assise et de là au cimetière St-Charles. Elle laisse dans le deuil ses enfants: Mlle Diane Lambert, M. Paul-André Lambert, M. et Mme Adélard Guillemette (Germaine), M. et Mme Marcel Lambert, M. et Mme Henri Lambert; son beau-frère: M. Alphonse Lambert; sa belle-soeur: Mme Alice Tailleur, ainsi que plusieurs petits-enfants et arrière-petits-enfants, neveux et nièces. 730927

LAMONTAGNE (Louis-Philippe) — Dans l'avis de décès de M. Louis-Philippe Lamontagne, on aurait dû lire: retraité de la Canadienne Arsenals de Valcartier. Demeurant au 34 rue Churchill, Québec. Epoux en 1ère noce de feu Julia Morency, en 2ème noce de Lauretta Verrette. 732227

LAPOINTE (Mme Jeanne Leclerc) — A l'hôpital St-Sacrement, le 5 janvier 1980, à l'âge de 54 ans, est décédée, dame Jeanne Leclerc, épouse de M. André Lapointe. Elle demeurait au 1610 rue Garnier, Québec. Les funérailles auront lieu mardi, le 8 janvier 1980, à 10h. Départ du funérarium

Lépine-Cloutier Ltée
975 Marguerite-Bourgeois

à 9h45 pour l'église St-Sacrement et de là au cimetière Belmont. Elle laisse dans le deuil outre son époux, son fils: Jacques-André Lapointe; et Mme Lionel (Camille Ferland), M. et Mme Léo Leclerc (Alice Lemieux), Mme Prudence Leclerc (Lorenzo); sa belle-mère: Mme Gaudiase Lapointe; ses beaux-frères et belles-soeurs: M. et Mme Jos Lapointe (Cécile Lacroix), M. et Mme Gaston Verreault (Gertrude Lapointe), Mlles Marie et Thérèse Lapointe, M. Gaudiase Lapointe, M. et Mme Georges Lapointe (Denise Gauthier), M. et Mme Yvan Lapointe (Jacqueline Racine), M. et Mme Guy Lapointe (Colette Emond), M. Paul-Emile Blouin, ainsi que plusieurs neveux et nièces. Le salon sera fermé entre 17h et 19h. Pour renseignements: 529-3371. 730951

LAROCHE (Albert) — Au Centre Hospitalier St-Augustin, le 6 janvier, à l'âge de 69 ans, est décédé M. Albert Laroche. Il demeurait au 2 boul. des Français, Montmorency. Les funérailles mercredi le 9 janvier à 14h. Départ de la résidence funéraire

F.X. Bouchard Inc.
4,100 bd. Ste-Anne

à 13h50, pour l'église St-Grégoire, et de là au cimetière paroissial. Il laisse dans le deuil son frère et ses soeurs, M. Emmanuel Laroche, Mme Rosaire Caron (Marguerite), Mme Lucien Robert (Béatrice), ainsi que plusieurs neveux et nièces. 732217

LEFRANCOIS (Jacques) — A l'hôpital du Christ-Roi, le 4 janvier 1980, est décédé M. Jacques Lefrançois. Il demeurait au 6346 avenue Royale, Ange-Gardien. Il laisse dans le deuil, sa soeur et son beau-frère, M. et Mme Roland Paré (Pauline). Un service sera célébré, mardi, le 8 janvier, à 19h30, en l'église St-Ferréol-Les-Neiges. 735194

LEVASSEUR (Benoit) — A Québec, le 5 janvier 1980, à l'âge de 64 ans et 10 mois, est décédé M. Benoit Levasseur, époux de dame Jeanne Gérin. Il demeurait au 2183 rue de Grand-Pré. Les funérailles auront lieu mardi, le 8 janvier à 14h. Départ du funérarium

Lépine-Cloutier Ltée
6450 Henri-Bourassa

à 13h45, pour l'église St-Pierre-aux-Liens et de là au cimetière St-Charles (boul. Hamel). Il laisse dans le deuil, outre son épouse, son fils Jean-Pierre et sa belle-fille Denise (Renaud); son petit-fils: Pierre; son frère: le père Charles, curé de Lake Charles (Louisiane); ses soeurs: Gertrude de Montréal, Liliane (Mme Maurice Brunet), Laurence (Mme J.A.F. Côté) de Québec; ses belles-soeurs: Mmes Alfred et Alphonse Levasseur de Montréal. Prière de ne pas envoyer de fleurs; que vos offrandes se traduisent par un don à la Société canadienne du cancer, 575 boul. St-Cyrille ouest, Québec. Le salon sera fermé entre 17h et 19h. Pour renseignements: 529-3371. 730945

MORIN (Marie-Jeanne)

A Québec, le 5 janvier 1980, à l'âge de 86 ans, est décédée dame Marie-Jeanne Carrignan épouse de M. Albert Morin. Elle demeurait au 179 St-Adélard, Québec. Les funérailles auront lieu mardi le 8 janvier à 14h. Départ de la Coopérative funéraire du Plateau

260 des Franciscains

à 13h30 pour l'église Ste-Claire-D'Assise et de là au cimetière St-Charles. Elle laisse dans le deuil, outre son époux, ses enfants M. et Mme Roger Morin (Françoise), frère Jules Morin s.c., M. et Mme Paul Morin (Hélène), M. et Mme Jacques Côté (Michèle), Benoit Yaccarini, Maurice Maltais, ses beaux-frères et belles-soeurs ainsi que de nombreux petits-enfants. Le salon sera fermé entre 17 et 19h. 731357

OUELLET (Léonard) — A l'Hôtel-Dieu, le 5 janvier 1980, à l'âge de 54 ans, est décédé M. Léonard Ouellet, fils de feu André Ouellet et de dame Anita Bouchard. Il demeurait au 26 St-Flavien. Les funérailles auront lieu mardi, le 8 janvier 1980, à 11h. Départ du funérarium

Lépine-Cloutier Ltée
300 ch. Ste-Foy

à 10h45 pour l'église Notre-Dame-de-Québec et de là au cimetière Belmont. Il laisse dans le deuil sa mère: Mme André Ouellet; ses frères: l'abbé Lucien Ouellet, aumônier Sûreté du Québec, M. et Mme Alcide Ouellet, M. et Mme Fernand Ouellet, Dr et Mme Laurent Ouellet. Pour renseignements: 529-3371. 735705

O'SHEA (Mary Ann Conway)— A l'hopital Jeffrey Hale, le 5 janvier, à l'âge de 92 ans, est décédée Mary Ann Conway épouse de feu Michael O'Shea. Elle résidait à Ste-Brigitte Home. Les funérailles auront lieu mardi le 8 janvier à 10h. Départ du salon funéraire

Falardeau Inc
30 St-Joseph
Loretteville

à 9h15 pour l'église de Ste-Catehrine et de là au cimetière paroissial. Elle laisse dans le deuil plusieurs neveux et nièces. 731355

PERREAULT (Rose-Aimée Gardner)

A Charlesbourg, le 5 janvier 1980, à l'âge de 71 ans, est décédée dame Rose-Aimée Gardner, épouse de M. Alphonse Perreault. Elle demeurait au 6827 place de la Paix, Charlesbourg. Les funérailles auront lieu mardi, le 8 janvier 1980, à 15h. Départ du funérarium

Lépine-Cloutier Ltée
6450 Henri-Bourassa

à 14h45 pour l'église St-Jérôme-de-l'Auvergne et de là au crématorium Lépine-Cloutier Ltée. Elle laisse dans le deuil, outr son époux, ses enfants, son gendre: Denis, Raymonde, Luce, Céline (Pierre Gagné), Alice, Roch; ses frères, soeurs, beaux-frères et belles-soeurs: M. et Mme Roch Vigneault (Yvonne), Mme Jeannette Simoneau, M. et Mme Robert Pelletier (Fernande), Mlle Aline Gardner, M. et Mme Roland Gardner, M. et Mme Maurice Gardner, Mme Alphonse Laflamme (Jeanne d'Arc), Mlle Liliane Perreault, Mme Robert Perreault, M. et Mme Edouard Gosselin (Lucille), M. et Mme Réginald Roy (Julienne), soeur Thérèse Perreault, augustine de l'Hôtel-Dieu de Québec, ainsi que de nombreux petits-enfants. Que toute offrande de fleurs se traduise par un don au Pavillon de prévention des maladies cardiaques, hôpital Laval, 2725, ch. Ste-Foy. Le salon sera fermé entre 17h et 19h. Pour renseignements: 529-3371. 735729

PLAMONDON (Rachel Rheault) — A l'hôpital Jeffery Hale, le 5 janvier 1980, est décédée dame Rachel Rheault, épouse de feu M. Israël Plamondon. Elle demeurait au 1385 Marie-Rollet. Les funérailles auront lieu mercredi, le 9 janvier 1980, à 14h30. Départ du funérarium

Lépine-Cloutier Ltée
1025 route de l'Eglise

à 14h15 pour l'église St-Sacrement et de là au cimetière Belmont. Elle laisse dans le deuil ses enfants: Mlle Suzanne, Mme Lucille Déry, M. et Mme Jacques Plamondon (Jacqueline Labadie), M. et Mme Jean Plamondon (Marie-Paule Duplin), M. et Mme Yves Plamondon (Jeanne d'Arc Frenette), père Paul Plamondon, o.m.i., M. et Mme J.-Omer Pelchat (Thérèse), M. et Mme Guy Plamondon (Ghislaine Lachance), M. et Mme Gérard Plamondon (Yvette Roy), M. et Mme Maurice Gélinas (Jeanne), M. et Mme Frankie Bélanger (Louise), Dr et Mme Jacques Lemieux (Madeleine), Mme Alyne Roy; ses frères, sa soeur et ses belles-soeurs: Mme Edouard Collin, Mme Yvonne Rheault de New York, M. Charles-Auguste Rheault de Boston, Dr et Mme Georges-Edouard Rheault de New Lisheard, Ontario, Mme J.-B. Rheault, Mme Cécile Rheault, ainsi que de nombreux petits-enfants et arrière-petits-fils. Le salon sera fermé entre 17h et 19h. Pour renseignements: 529-3371. 735703

SAVARD (Gérard)

A Québec, le 6 janvier 1980, à l'âge de 66 ans et 10 mois, est décédé M. Gérard Savard, ex-employé du CNR des Ports nationaux, époux de dame Léda Gignac. Il demeurait rue St-Bernard. Les funérailles auront lieu jeudi, le 10 janvier 1980, à 10h. Départ de la résidence funéraire

Sylvio Marceau Inc.
270 rue Marie-de-l'Incarnation

à 9h45 pour l'église de St-Malo et de là au cimetière St-Charles. Il laisse dans le deuil, outre son épouse, ses parents: M. et Mme Pierre Savard; ses frères, soeurs, beaux-frères et belles-soeurs: M. et Mme Gérard Filteault (Jeannette), M. et Mme Léo Savard (Gilberte Bédard), M. et Mme Benoit Savard (Jeanne-d'Arc Deschênes), M. et Mme Mathieu Savard (Rollande Tardif), M. et Mme Albert Ferland (Maria Gignac), M. et Mme Roméo Brochu (Bruna Gignac), M. et Mme Gérard Gignac (Gemma Arsenault), Mme vve Marcel Raymond (Gemma Gignac), M. et Mme Albert Descombes (Jacqueline Gignac), plusieurs neveux et nièces, oncles et tantes. Le salon sera fermé entre 17h et 19h. 730948

TREPANIER (M. Guy) — A l'Hôtel-Dieu, le 6 janvier 1980, à l'âge de 53 ans, est décédé M. Guy Trépanier, fils de feu Oswald Trépanier et de feu dame Thérèse Garneau. Il demeurait au 1220 boul. St-Cyrille ouest. Les funérailles auront lieu mercredi, le 09 janvier 1980 à 10h. Départ du funérarium

Lépine-Cloutier
975 Marg. Bourgeois

à 9h45 pour l'église St-Sacrement et de là au cimetière Belmont. Il laisse dans le deuil ses frères, soeur et sa nièce: M. et Mme Jacques Trépanier (Diane Marois), M. Garneau Trépanier, Mme Françoise Trépanier, Mlle Louise Trépanier ainsi que plusieurs oncles et tantes, cousins et cousines. Pour renseignements: 529-3371. 730925

VALENTINE (Thérèse) — A Québec, le 6 janvier 1980, est décédée dame Thérèse Valentine-Dugas. Elle demeurait au 2425, Chemin Ste-Foy. Les funérailles auront lieu mercredi le 9 janvier à 9h. en l'église St-Jean Baptiste De Lasalle, inhumation se fera au cimetière Belmont, sous la direction de la maison

Lépine-Cloutier Ltée

selon ses dernières volontés, elle ne sera pas exposée. Elle laisse dans le deuil ses enfants, gendre et belle-fille, M. et Mme André Dugas (Anita Tremblay), M. et Mme Rolland Hurtubise (Cécile Dugas), sa soeur, Mme Louis Joncas (Simonne Valentine), ses petits-enfants, Jean, Anne, et Bernard, ses frères, MM. Roger et Jacques Valentine. Que vos offrandes se traduisent par un don aux fins de recherches de l'hôpital Laval. Pour renseignements: 529-3371. 734126

725 SERVICES ANNIVERSAIRES

MAROIS — A la douce mémoire de mon cher époux Gérard, décédé le 7 janvier 1979. Dieu a vu que tu souffrais alors il est venu te chercher, il t'a amené dans son paradis où un jour nous allons tous nous revoir. Tu es parti mais jamais oublié. De ton épouse Pierrette et les enfants et de ta famille. 732681

SERVICES SPECIAUX

790 MONUMENTS FUNÉRAIRES

THERIAULT & FILS
710, 1ERE Avenue, Québec, 524-1561. 732212

DECES ET AVIS DIVERS

Pour faire paraître un avis ou une annonce, s'il vous plaît communiquer avec le Service des Annonces Classées. Les avis de décès sont reçus jusqu'à 10h.45 pour publication le même jour.

647-3311

le monde

Base américaine en Egypte?

Un certain froid aux entretiens d'Assouan

ASSOUAN (AFP) — Le dialogue Sadate-Begin devra tenir compte aujourd'hui à Assouan d'un fait nouveau: l'information en provenance d'Israël sur la contruction secrète d'une base militaire américaine en Egypte.

Bien que démentie par Washington et par le président égyptien, cette information risque de jeter un froid dans les entretiens entre les deux hommes, soulignent les observateurs.

D'autre part, l'arrivée de M. Begin coïncide avec une nouvelle offensive égyptienne contre l'Union soviétique et contre deux pays arabes proches du Kremlin, la Syrie et le Sud-Yémen. Le président Sadate a décidé de réduire encore la présence soviétique en Egypte, qu'il s'agisse des diplomates ou des experts civils, et de rompre les dernières relations qui existaient encore avec Damas et Aden.

Ces mesures sont officiellement justifiées par l'intervention militaire soviétique en Afghanistan, contre laquelle le président égyptien souhaite mobiliser maintenant le monde islamique. A cet effet, il estime nécessaire de réunir une conférence au sommet des pays musulmans et de transformer la Ligue arabe en une ligue islamique. C'est la première fois que le président Sadate donne à son "combat contre l'athéisme soviétique" cette dimension islamique.

Le président égyptien compte armer les rebelles afghans et entraîner en Egypte les opposants au nouveau régime de Kaboul. Dans ces conditions, il ne fait pas de doute que les premiers mots qu'échangeront MM. Sadate et Begin en tête-à-tête cet après-midi concerneront l'Afghanistan, l'Union soviétique et bien entendu le moyen d'aider les Etats-Unis.

Les autres dossiers à l'ordre du jour des deux seuls entretiens prévus sont l'ouverture de relations diplomatiques entre l'Egypte et Israël le 26 février et l'autonomie palestinienne.

Les négociations sur l'autonomie piétinent depuis sept mois. A Assouan, les milieux égyptiens ont ressuscité le fameux "lien" entre l'évolution des rapports bilatéraux et la situation en Cisjordanie-Gaza. Ils insisteraient à nouveau sur la nécessité de mesures israéliennes pour créer un climat de confiance dans ces deux territoires. "Sans les Palestiniens, les négociations n'auront aucune valeur", a-t-on déclaré dans ces mêmes milieux.

Errol Flynn, espion nazi?

NEW YORK (AP) — Selon un livre qui doit paraître prochainement, Errol Flynn, le jeune premier du cinéma américain des années 30, était, en fait, un espion nazi, qui a manipulé Eleanor Roosevelt, femme du président américain, afin de protéger un agent allemand.

Le livre, intitué "Errol Flynn: ce qui n'a pas été dit" et qui paraîtra en avril chez Doubleday, repose, selon son auteur, Charles Higham, sur 18 mois de recherches dans les archives officielles tombées dans le domaine public.

Aux dires de M. Higham, les activités de Flynn en faveur des nazie étaient connues du gouvernement américain et la vedette de films comme "Capitain Blood" et "Robin des Bois" a failli perdre sa nationalité américaine.

D'après l'auteur du livre, Flynn fut élevé dans un foyer anti-sémite et anti-anglais et, très jeune, en Australie, fut fasciné par le nazisme. Selon lui, Flynn — connu pour ses démêlés avec la justice et sa consommation intensive d'alcool et de drogues — fut inculpé de meurtre et a échappé à la potence grâce à un médecin européen, qui devint, ultérieurement, un espion allemand.

Par respect et à la mémoire de
Mme Rose-Aimée Perreault

mère de Roch-André Perreault,
propriétaire des

Importations Perreault Inc.
de Place Ste-Foy,
la boutique sera fermée, mardi,
jour des funérailles

Syndicat

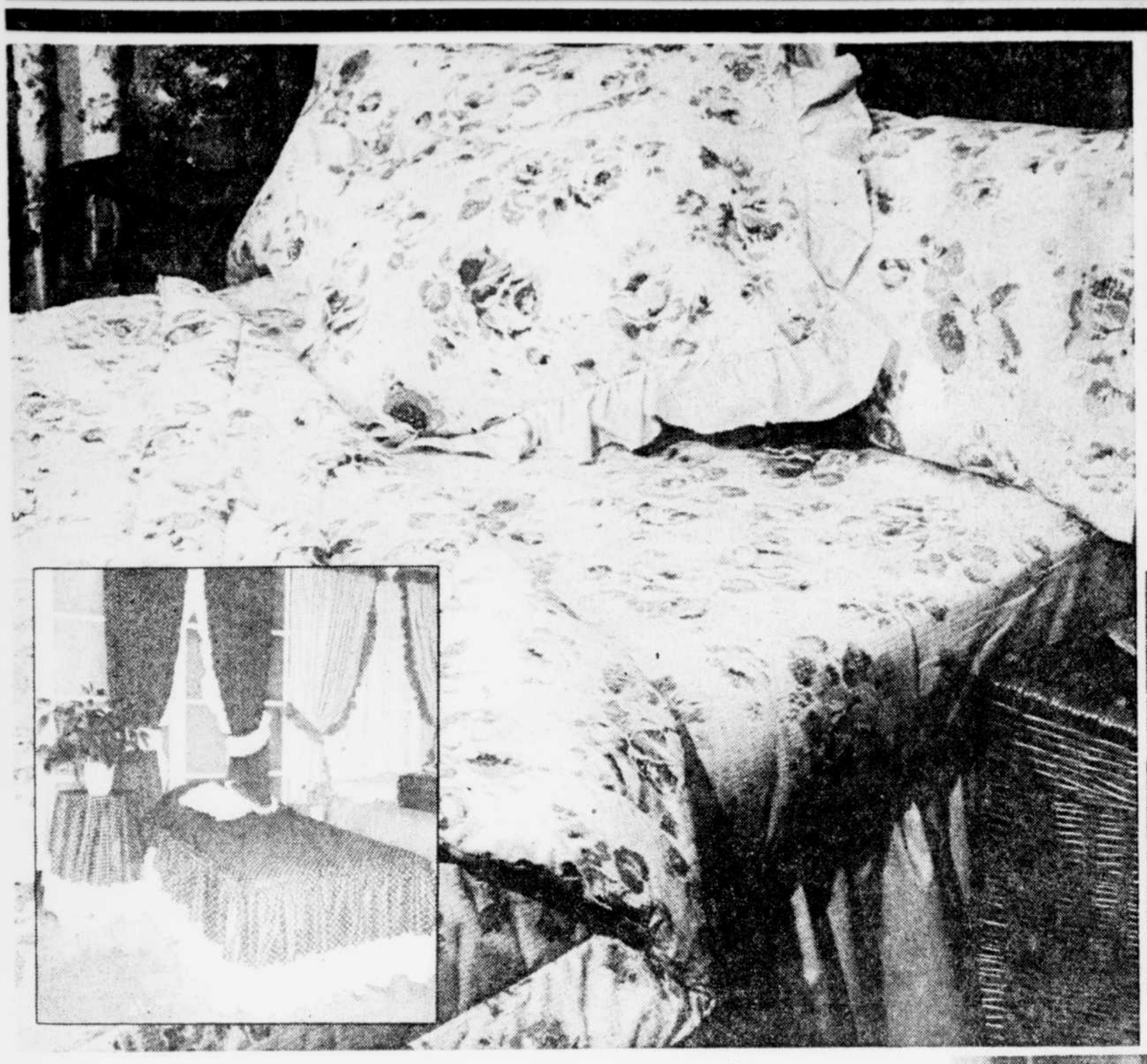

25% d'escompte

jusqu'à samedi le 19 janvier seulement.

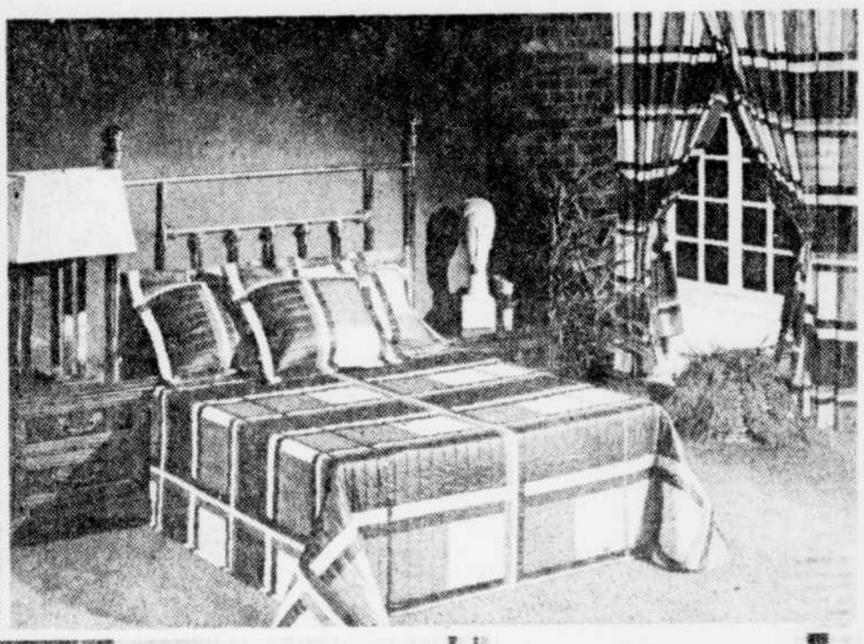

25%

d'escompte

sur tous nos ensembles de douillettes et couvre-lits pour lits simples, doubles ou reines!

Sur certains styles de couvre-lit ou douillette, nous avons les rideaux ou tissus assortis réduits également de 25%.

Literie, 5e étage, Mail St-Roch, Place Laurier, Place Fleur de Lys.

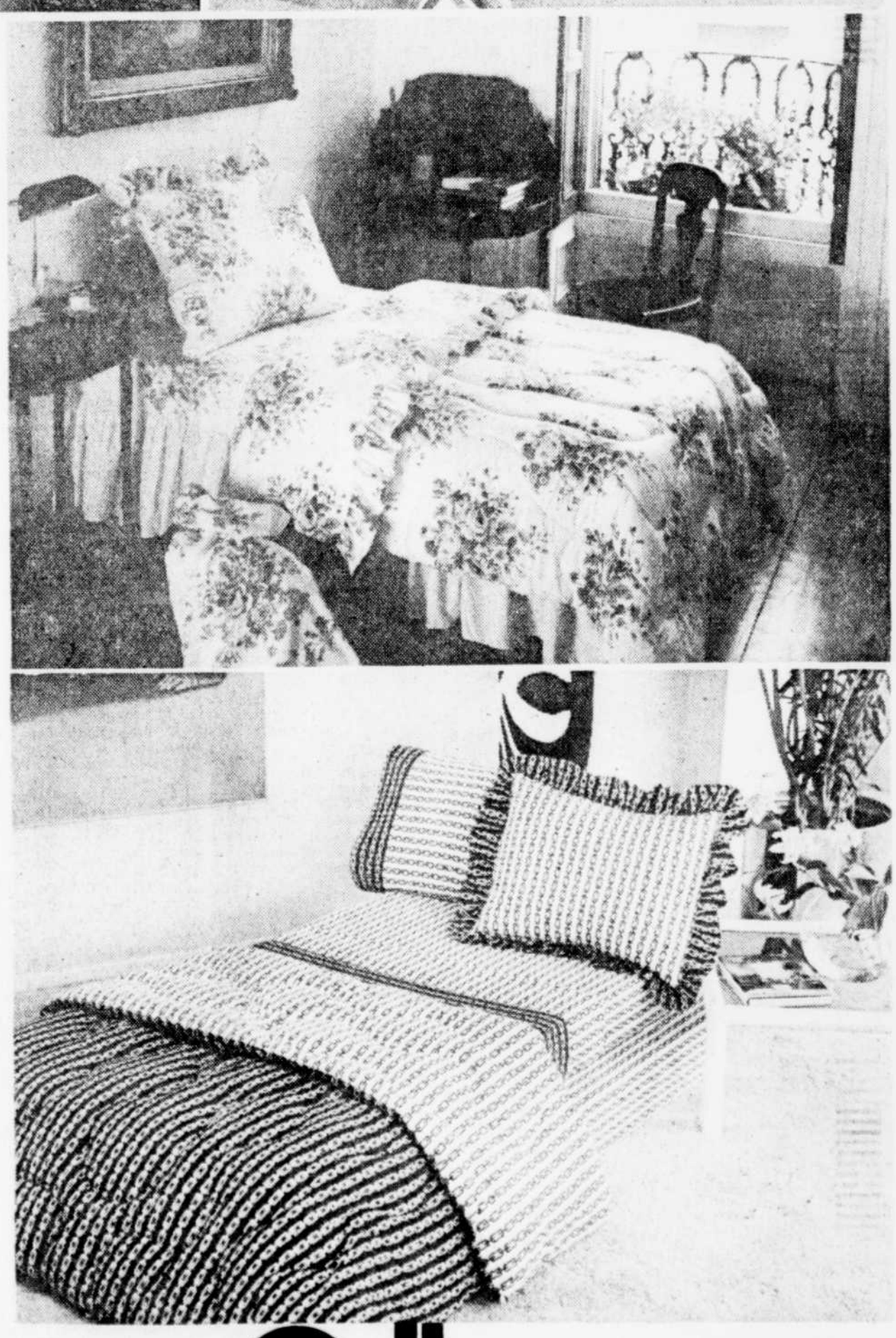

Vente de Blanc