

Gala des prix Gémeaux

TÉLÉ
guide
progrès-dimanche

Semaine du 5
au 11 octobre 1997



Normand Brathwaite anime le douzième Gala des prix Gémeaux où l'on rend hommage aux artistes créateurs de chez nous. Ce sera également l'occasion de connaître le choix du public pour l'émission la plus populaire au Québec. Sur cette photo, Brathwaite est accompagné de ses principaux collaborateurs: Chantal Fontaine, Benoît Brière, Claude Saucier et Marie Tifo, ce soir, 19 h 30, à Radio-Canada.



PROTHÈSE AUDITIVE

**DU NOUVEAU
VOIR AU VERSO**

PROTHÈSE AUDITIVE

LE GROUPE
**FORGET
PARENT**



AUDIOPROTHÉSISTES
AIDES AUDITIVES

1-800-OREILLE

TÉLÉROMANS

Dimanche

5 octobre

17h00

CKRS — ZAP 45747 GENTILLE ALOUETTE avec Mathieu Grondin, Caroline Dhavernas et Tobie Pelletier. - Antoine passe la fin de semaine dans un camp de chasse avec son père, mais l'aventure tourne au vinaigre et il en revient amèrement déçu. Pendant ce temps, on commence à planifier le bal de l'école. (1h)

18h00

TQc-CIVV — PIGNON SUR RUE (R) 50143 Hubert se fait voler son auto. Jacinthe s'inscrit à un cours d'espagnol et se trouve un emploi. Stéphanie devient vendeuse chez Eaton. Annie s'ennuie. Les jeunes donnent leurs impressions sur Montréal.

Lundi

6 octobre

17h00

CKRS — WATATATOW 84902 Avec Tania Kontoyanni, Michel Charette et Michel Goyette. - Angélique déteste son nouveau coloc. Benjamin. Elle essaie de convaincre Vincent et Guy d'expulser le nouveau venu, mais apprend que ce dernier est devenu leur ami.

19h00

CKRS — VIRGINIE 71438 Avec Julie Vincent, Marie-Joanne Boucher, Jean L'Italien. - La poursuite de Dominique et la nouvelle concernant le frère de Charles troublent le sommeil de Claudie. Cependant, Bernard ne semble pas inquiet. Grâce au courrier du coeur,

le célibat de Mireille serait-il enfin terminé? Virginie annonce à ses élèves son plan d'action pour faire revenir Guillaume à l'école.

19h30

CKRS — LA PETITE VIE (R) 96235 LE KICK DE MOMAN avec Claude Meunier, Michel Barrette et Serge Thériault. - Moman tombe sous le charme de Ben, un ami de Rod. Popa tente de la reconquérir.

20h00

CKRS — 4 ET DEMI... 31983 ON SE CABRE! avec Alain Zouvi et Serge Postigo. - Le Dr Constantin a beaucoup de difficulté avec un client un peu étrange. François organise une fête pour célébrer le rétablissement de son chien Bouddha. Tout son entourage y participe. (1h)

21h00

CKRS — OMERTA-LALOUDUSILENCE 28419 Avec Claude Blanchard, Luc Picard et Michel Côté. - Roger Perreault disparaît au cours d'une opération policière sur l'affaire Simard, à laquelle il collaborait dans le but de soustraire des renseignements aux Messengers. Ce nouvel échec pour François Pelletier et Pierre Gauthier cause tout un émoi à la Sûreté nationale.

22h00

TQc-CIVV — PIGNON SUR RUE 82780 Hubert retrouve sa voiture. Jacinthe s'inscrit à un cours d'espagnol et se trouve un emploi.

Mardi

7 octobre

17h00

CKRS — WATATATOW 13736 Manon se retrouve avec deux engagements: un envers Victor, qui est charmant et prévenant, et l'autre

envers Richard, son amoureux, qui est distant et absorbé par son travail.

19h00

CKRS — VIRGINIE 26200 Cécile invite Bernard à se joindre à elle et Pierre pour le dîner. Lucie et Virginie mangent au restaurant, et se retrouvent face à face avec Marie-Claude. Virginie cherche à motiver Guillaume.

CJPM-CFER — ENT CADIEUX 11823 Avec Louise Deschâtelets, Jacques Thisdale et Vincent Bolduc. - L'arrivée de la mère de Diane fait bien des remous dans la famille Cadieux. À la pizzeria, Yvan Lapointe fait une offre à Caroline qui déclenche l'ire de Marcel.

20h00

CKRS — BOUSCOTTE 66945 Avec Gilbert Sicotte, Louise Laprade et Yves Soutière. - Antoine multiplie les démarches, ce qui ne manque pas d'intriguer Léonie. Cependant, c'est plutôt à Charles qu'il fait part de ses découvertes, même si ce dernier ne se montre pas très intéressé. Manu et Gervais Morneau sont inquiets de la tournure des événements. Benjamin. (1h)

21h00

CJPM-CFER — LES MACHOS 17007 Avec Geneviève Rioux, René Gagnon et Michel Forget. - Robert Marois est aux soins intensifs et les médecins refusent de se prononcer sur ses chances de survie. Qui est cette personne qui a voulu le tuer? Laurence, Julien, France, Antoine, Louise, Mathieu.

Mercredi

8 octobre

17h00

CKRS — WATATATOW 44330 La relation entre Noémie et Yannick bat de l'aile. Les efforts

de ce dernier vont-ils remettre le couple sur les rails? Noémie est-elle toujours amoureuse de celui qu'elle a enlevé à sa meilleure amie?

19h00

CKRS — VIRGINIE 31866 Bernard raconte à Virginie sa dernière dispute avec Cécile. Dominique revoit Odile. Lors d'une réunion, Julie Constantin surprend tout le monde avec une proposition.

19h30

CKRS — MAMAN CHÉRIE 54205 L'OTAGE avec Remy Girard et Janine Sutto. - Margot veut voir ses petits-enfants. Robert promet de les emmener avec lui aussitôt qu'on aura retrouvé sa voiture, qu'on vient de lui voler.

20h00

CKRS — LE VOLCAN TRANQUILLE 95779 Avec Emmanuel Blodreau, Julie McClements et François Papineau. - Louis-Joseph revoit son ancienne amie Cybèle Plamondon, avec qui il a vécu une relation tumultueuse dont ni l'un ni l'autre ne semble s'être vraiment libéré. Réal, qui s'est fait attaquer, s'interroge sur les motifs de ses assaillants. (1h)

CJPM-CFER — LE RETOUR 22205 Avec Yolande Roy, Pierre Rivard et Sophie Prigent. - L'enquête sur l'incendie criminel débute. Yvonne est par la suite convoquée pour fournir des explications sur la présumée filière de la pègre. (1h)

21h00

CJPM-CFER — SAUVE QUI PEUT! 42069 LES RISQUES DU MÉTIER avec Marie-France Lambert, Karina Aktouf et Bobby Beshro. - Alicia a perdu son emploi. Kevin, son patron et ancien petit copain, l'accuse d'avoir dérobé de l'argent dans le tiroir-caisse du magasin. Catherine se charge de l'enquête et tire les choses au clair. (1h)

Jeudi

9 octobre

17h00

CKRS — WATATATOW 40422 Yannick veut renouer avec Stéphanie. Comment celle-ci peut-elle avoir de nouveau confiance en lui après sa trahison? Pour une raison futile, Raphaël insulte Mireille devant Noémie.

19h00

CKRS — VIRGINIE 60286 Hugo ne sait que faire pour établir le contact avec Marie-Claude. Gilles et Lise font le point. Charles est très affecté par la disparition de son frère jumeau. Lucie fait une confidence à Marie-Claude.

20h00

CKRS — SOUS LE SIGNE DU LION 20731 Avec Jacques Godin, Roger Léger et Claude Prigent. - Du haut de sa réussite et de son pouvoir, Jérémie Martin tire les ficelles des marionnettes à son service. Il méprise et ignore Laurent, qui essaie en vain de se faire aimer et respecter par son père. Chez les Julien, on s'inquiète d'Albert, qui est de plus en plus malade et tourmenté. (1h)

21h00

CJPM-CFER — PAPARAZZI 60731 Avec Patrick Goyette, Marc Messier et Pascale Bussièrès. - Un photographe a réussi à s'infiltrer lors d'une soirée à laquelle participait Denise Lemieux. Valérie Morin décide de publier cette photo compromettante à une du Star-Média. (1h)

Vendredi

10 octobre

17h00

CJPM-CFER — CHAMBRES EN VILLE (R) 1045 Avec Louise Deschâtelets, Julie Deslauriers et Anik Pauzé. - Louise est déçonnée par l'attitude de Caroline. Fanny déteste l'image que lui renvoie son miroir. Caroline manipule Vanessa et lui soutire de l'argent. Marc-André reproché à Geneviève d'avoir pris le parti de Lola. (1h)

téléguide

Correspondance des stations pour chacun des câblodistributeurs

VIDÉOTRON Saguenay	History	47	CPAC	37	WDIV (NBC)	4	CIVM	11
	Bravo!	48			CBJET	5	CFCF-12	12
	Lite Network	49	COGECO CÂBLE-ALMA		RDI	6	CBC	13
	Super Écran	50			CFRS (TQS)	7	Canal D	14
	TMN	51			Canal communautaire	8	RDS	15
Téléguide		2			TV5	9	TSN	16
Bourse/Horoscope		3			4 CFCF (CTV)	11	Canal Vie	17
INFO PUB		4			5 WXYZ (ABC)	12	LCN	18
CKRS		5			6 CJPM (TVA)	13	Télétoon (F)	19
Télé-annonces		6			7 CPAC	14	MusiMax	20
CFRS (TQS)	Canal Famille	2			8 WTVS (PBS)	15	Réseau Fox	21
Canal INDIGO	CKRS	3			9 Info-Câble	17	Musique Plus	22
TCV-9	TV5	4			10 WTOL (CBS)	18	CPAC	23
CJPM (TVA)	CBJET	5			11 Bourse-Météo	19	Canal Famille	24
Télé-Québec (CIVV)	Téléguide	6			12 Météo Média	20	TV5	25
Horoscope	CFRS	7			13 Much Music	21	RDI	26
CBJET (CBC)	Heure-Météo	8			14 Super Écran	22	Météo Média	27
CFCF-12 (CTV)	Télé-Québec	9			15 TV5	23	CFTU-TV	28
TV5	CJPM	10			16 WDIV	24	Horoscope/Météo	29
Canal Famille	Canal Annonces	11			17 Le Canal Nouvelles	25	Bourse	32
Météo Média	Nouvelles	12			18 Télétoon (F)	26		
Assemblée nationale	TV (DL LOCALE)	13			19 CBC Newsworld	27		
RDI	WVNY	14			20 WUHF (FOX)	28		
CMT	CFCF	15			21 Canal Famille	29		
CBS (WCAX)	Météo Média	16			22 Musique Plus	30		
ABC (WVNY)	Télé-Université	17			23 Canal D	31		
NBC (WPTZ)	RDI	18			24 Country Music T.	32		
PBS (WCFE)	Musique Plus	20			25 RDS	33		
CBC Newsworld	Bourse de Montréal	21			26 Discovery Channel	34		
Télé-enseignement	Canal D	22			27 TSN	35		
TLC	Super Écran	23			28 CNN	36		
TSN	TSN	24						
LCN	TMN	25						
MusiquePlus	CBC Newsworld	26						
Canal D	WCFC	27						
MusiMax	Assemblée nat.	28						
RDS	RDS Sport	29						
TELETOON (F)	TNN	30						
Canal Vie	Télétoon (F)	31						
FOX (WFFF)	WUHF	32						
Discovery	WPTZ	33						
Showcase	Canal Vie	34						
CNN	MusiMax	35						
A&E	LCN	36						

Hommage aux artistes

«Le Gala des Prix Gémeaux», en direct du théâtre Saint-Denis de Montréal, est diffusé à Radio-Canada, ce soir, 19h30. Normand Brathwaite anime cette soirée qui rend hommage aux artistes et artisans de la télévision.

Cette année, l'Académie canadienne du cinéma et de la télévision a reçu 1182 inscriptions et retenu près de 500 d'entre elles. Ces inscriptions regroupent des émissions toutes catégories, de même que les noms d'animateurs, comédiens, réalisateurs, producteurs et artisans de la télévision qui se sont particulièrement distingués au cours de l'année. A ces honneurs s'ajoutent quatre prix spéciaux: le **Grand Prix de l'Académie**, le **Prix du public**, le **Prix du multiculturalisme** et le **Prix spécial décerné au travail exceptionnel d'un artisan ayant grandement contribué au développement de la production télévisuelle**.

Les titres cités pour le plus grand nombre de Gémeaux se classent ainsi: **Cher Olivier** (14), **Les Orphelins de Duplessis** (12), **Ces enfants d'ailleurs** (10), **Marguerite Volant** (10), **Sous un ciel variable** (9) et **La Petite Vie** (7).



Quelle nouvelle apprendra Mathieu à Daniel Verrier au sujet de Louise?

Angoisse chez les Machos

On se souvient, lors du dernier épisode des «**Machos**», que Robert Marois (Yves Desgagnés) avait été retrouvé, gisant dans son appartement, atteint d'une balle.

Comme il compte plus d'ennemis que d'amis, tout le monde pourrait être soupçonné de cette tentative de meurtre et la famille Bordeleau plus que quiconque. Pendant que les médecins tentent de le maintenir en vie, chacun révise son alibi, sauf que **Laurence** (Valérie Valois), peut-être la dernière à l'avoir vu, en route vers Québec au moment de l'attentat, ne peut prouver ses allégations.

Pourtant, **Antoine** (Jacques Lussier) trouve une

solution pour cette femme qu'il continue d'aimer. D'autre part, **Mathieu** (René Gagnon) apprend une nouvelle importante à **Daniel Verrier** (Jean-René Ouellet), au sujet de **Louise** (Geneviève Rioux). A **TVA**, mardi, 21h.

Fautes d'orthographe et violence

«**Enjeux**» présente deux reportages troublants, mercredi, 21h, à **Radio-Canada**. D'abord on constate la piètre qualité du français chez nos jeunes comparativement aux travaux de leurs parents, lorsqu'ils avaient le même âge et ensuite, on s'inquiète de l'escalade de la violence dans les salles d'urgence majoritairement fréquentées par les toxicomanes, les criminels et les personnes souffrant de maladie mentale.

A surveiller

A **TV5**, Mireille Dumas se joint à **Laetitia et Olivier**, âgés de 24 et 25 ans, alors qu'ils s'apprentent à se marier. A la veille de ce grand jour, ils confient à l'animatrice leurs rêves, leurs espoirs, leurs craintes et leurs attentes de la vie à deux, traduisant ainsi l'optique de la jeune

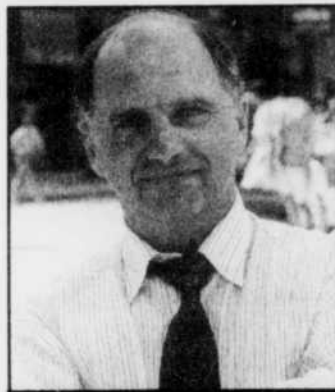

Claude Charron anime «le Match de la Vie» tous les mardi 20 h 00 à TVA.

génération face à la vie. «**La Vie à l'endroit**», mardi, 19h30.

A **TVA**; contrairement à ce qui était annoncé dans les télé-horaires, l'émission sur les femmes battues, au «**Match de la vie**», est reportée à une date ultérieure. **Mardi, 20h, à TVA**, il sera plutôt question des infanticides qui semblent progresser depuis quelques mois. On tentera de comprendre l'ampleur de la détresse qui mène certains parents à commettre l'inimaginable.

A **TELE-QUEBEC**: Georges Dor qui déplore haut et fort la pauvreté du français enseigné dans nos écoles, vient de lancer «**Ta mé tu là (Ta mère est-elle là?)**». Il en discute avec Danièle Bombardier à «**Plaisir de lire**», lundi, 21h.

Super promotion de septembre

Bell Mobilité™

Modèle
NOKIA 918



Seulement

Téléphone cellulaire portatif,
avec contrat tarif FLEX
pour 24 mois

Profitez de cette offre dès aujourd'hui.

14,95\$*

* Voir détails en magasin.
Valable pour un temps limité.

CELLULAIRE Chic

1-800-769-4355

CHICOUTIMI

25, rue Neron, Chicoutimi
(418) 696-0506 Téléc.: 696-2147

JONQUIÈRE

3855, boul. Harvey, Jonquièrre
(418) 695-3105 Téléc.: 695-1732

Succursale à Place du Royaume

Face à Laura Secord, Chicoutimi
(418) 696-4464 Téléc.: 696-4889

ALMA

75, boul. Saint-Luc, Alma
(418) 668-7771 Téléc.: 668-0134

950496

matinée

5h00

SE — LE CLUB DES "EX" 584476 (2h)
CANAL D — EUREKA! J'AI TOUT FAUX 9299414 QUOI DE NEUF DOCTEUR? Quoi de neuf docteur? L'homme a appris à connaître son corps après beaucoup d'erreurs et de fausses interprétations. On a déjà pensé que le cerveau était une glande préposée à l'élimination des déchets qui s'écoulent par le nez! Des médecins s'installent à 6500 mètres d'altitude afin d'étudier leur comportement dans les conditions les plus extrêmes. (1h)
RDI — BRANCHÉ (R) 6109560
DISC. — BEYOND 2000 (R) 792619 (1h)
LIFE — TIMELESS PLACES 8064230
CANAL VIE — TABLE RONDE (R) 3985747

5h28

CFCF — HEAD OF THE CLASS 5702563

5h30

RDS — TRIATHLON IRON TOUR (R) 633056
RDI — EURONEWS 9244766
LIFE — JUST ASK JON EAKES 5343766
CANAL VIE — SANTÉ ET SOCIÉTÉ (R) 8650563

5h56

CFCF — VIDEO GOLD 59128834

6h00

CFCF — ERIC'S WORLD 89872
WPTZ — FAMILY MATTERS 5962969
 Diffusion de deux émissions. (1h)
WVNY — JACK HANNA'S ANIMAL ADVENTURES 32582
FC — OPERATION INTERCEPT 1028872
TSN — TSN SPORTSDESK 265872 (3h)
CANAL D — CAPSUL SUR LES ILES 1317259 L'ILE PLANETE L'île de la Réunion, dans l'océan Indien, est un véritable microcosme. On y trouve à peu près tous les types d'écosystèmes et de nombreuses ethnies et religions s'y côtoient dans l'harmonie. (1h) Rediffusion lundi 19h00 et vendredi, 2h00.

RDI — LA SEMAINE VERTE (R) 8304476 (1h)
DISC. — DISCOVER MAGAZINE (R) 649495
FOX — UNIVERSITÉ LAVAL 89476 GRAMMAIRE ET RÉDACTION NO. 5
LIFE — MEDICAL BREAKTHROUGHS 5346853

6h10

CKRS — IL ÉTAIT UNE FOIS... LES AMÉRIQUES 29127563

6h25

TV5 — TV5 MINUTES 34312940

6h30

CFCF — GROUNDLING MARSH 29691
CJPM -CFER — BUGS BUNNY 16853
TV5 — OLYMPICA (R) 308501 Voir samedi, 17h30.
WCAX — PUB 898853 (1h)
WVNY — ZORRO 46211
RDS — SPORTS 30 (R) 251476 (2h)
FOX — VERMONT THIS WEEK 34853
LIFE — MAN ALIVE 4865872
CANAL VIE — LES GRANDS PARCS CANADIENS (R) 6344786

6h35

CKRS — BUDGIE, LE PETIT HÉLICOPTÈRE 59459259

6h45

CKRS — HISTOIRES DE PELUCHES 93442817

7h00

CKRS — LES CHATOUILLES 8972619
CBJET — MAAMUITAAU 16327
CFCF — WORLD VISION 97476 (1h)
CJPM -CFER — SALUT, BONJOUR! (D) 807650 (3h) EN DIRECT
TV5 — ESPACE FRANCOPHONE 476489 Magazine de la francophonie. Rediffusion jeudi, 3h15.
WCFC — SESAME STREET 201230 (1h)
WPTZ — À COMMUNIQUER 7664360
WVNY — NICK NEWS 84969
CF — PIN-PON 691679
SE — SPIDER-MAN, L'HOMME ARAIGNÉE 5251637
CANAL D — ANIMALIER: LE TEMPS DE LA MOUSSON 5126105 (1h)
RDI — RDI EXPRESS 5141698 (2h)
DISC. — WORLD OF WONDER (R) 862259
FOX — RELIGION 676308 (1h)
LIFE — FAMILY AND FRIENDS 7677834

CANAL VIE — ALLO DOCTEUR (R) 3989563

7h02

CKRS — PETIT OURS 86327

7h21

SE — LE PETIT CHAPERON ROUGE 85007853

7h30

CKRS — BOULEDOGUE BAZAR 9868414
CBJET — À COMMUNIQUER 95834
TV5 — SINDBAD 226786 Magazine culturel.
WCAX — CATHOLIC MASS 77414
WPTZ — YOUR NEW HOUSE 7683495
WVNY — PUB 514679 (3h30)
CF — POIL DE CAROTTE 603414
DISC. — DOTTO'S DATA CAFE (R) 841766
LIFE — HEALTHWATCH TELEVISION 7696969

7h32

CKRS — ARTHUR 65834

7h45

FC — LOOKING FOR RICHARD 55504501

7h58

CKRS — BOULEDOGUE BAZAR 13606899

8h00

CKRS — LE LUTIN MALEFIC 11196
CBJET — COTTAGE COUNTRY 38476
CFCF — ROBERT SCHULLER 98105 HOUR OF POWER (1h)
TV5 — SIGNÉS 868308 Magazine en langue des signes.
WCAX — HOME & GARDEN 10056
WCFC — BARNEY & FRIENDS 134834
WPTZ — SUNDAY TODAY 8063501
CF — GARFIELD ET SES AMIS 420018
CANAL D — LES MYSTÈRES DE LA BIBLE 5127834 (1h) Voir 20h00.
DISC. — BEYOND 2000 (R) 745143 (1h)
FOX — WCW WRESTLING 677037 (1h)
LIFE — FREE FOR THE ASKING 8043747 (1h)
CANAL VIE — PERSPECTIVE (R) 6599871

8h10

SE — LES PATIENTS DE MADEMOISELLE EVERS 10125414 (1h55)

8h28

CKRS — BOULEDOGUE BAZAR 60925722

8h30

CKRS — LA BANDE À PICSOU 7152476
CBJET — THE CANADIAN GARDENER 37747
TQc-CIVV — CHRISTIANISME AU 19^E ET 20^E SIÈCLES 919785 (1h)
TV5 — LE PETIT JOURNAL 867679 Journal

d'information pour les jeunes.

WCAX — THIS OLD HOUSE 19327

WCFC — THE MAGIC SCHOOL BUS 133105

CF — INSPECTEUR GADGET 429389

RDS — LE MONDE DU SPORT GILLETTE (R) 436679

CANAL VIE — POINT DE VUE (R) 7949312

8h53

CKRS — BOULEDOGUE BAZAR 79184495

9h00

CKRS — BRAVO LA FAMILLE 7343124
CBJET — CORONATION STREET 86698 (2h)
CFCF — MIRACLES NOW 43921
TV5 — L'ÉCOLE DES FANS (R) 8711143 Inv.: Herbert Léonard.
WCAX — CBS SUNDAY MORNING 94853
WCFC — INSIDE ALBANY 157785
WPTZ — MEET THE PRESS 5359327 (1h)
CF — LA PANTHÈRE ROSE 443969
RDS — 24 HEURES FRANÇORCHAMPS (R) 131872 Épreuve de 24 heures d'une course d'endurance de tourisme dans les Ardennes belges. (1h)
TSN — NHL COOL SHOTS (R) 223211
CANAL D — CINÉMA 7402872 L'AVENTURE DU POSEIDON (2h)
RDI — L'ACCENT FRANCOPHONE 2923056
DISC. — INVENTION (R) 607259
FOX — SUNDAY FOX NEWS 98124 (1h)
LIFE — CANADIAN GARDENING 7079679
CANAL VIE — SANTÉ ET SOCIÉTÉ (R) 4350940

9h13

CKRS — BOULEDOGUE BAZAR 47007834

9h15

CKRS — FRANC-CROISE 5515563 Jeu dont l'action se déroule dans un château médiéval. Deux équipes de chevaliers, formées chacune d'un adulte et de deux jeunes de huit à douze ans, se mesurent dans plusieurs épreuves axées sur le vocabulaire et les connaissances générales. Anim. Manuel Hurtubise.
CFCF — HELLENIC PROGRAM 89211 Variétés grecques
TQc-CIVV — CONTES ET LÉGENDES DE L'AMÉRIQUE FRANÇAISE 96105
WCFC — BOATWORKS 860747
CF — TOM ET JERRY 189259
TSN — THIS WEEK IN BASEBALL (R) 943563
RDI — POINT DE PRESSE 2615747
DISC. — WILDLIFE ON ONE (R) 303921

9h30

CKRS — BOULEDOGUE BAZAR 47007834

9h15

CKRS — FRANC-CROISE 5515563 Jeu dont l'action se déroule dans un château médiéval. Deux équipes de chevaliers, formées chacune d'un adulte et de deux jeunes de huit à douze ans, se mesurent dans plusieurs épreuves axées sur le vocabulaire et les connaissances générales. Anim. Manuel Hurtubise.
CFCF — HELLENIC PROGRAM 89211 Variétés grecques
TQc-CIVV — CONTES ET LÉGENDES DE L'AMÉRIQUE FRANÇAISE 96105
WCFC — BOATWORKS 860747
CF — TOM ET JERRY 189259
TSN — THIS WEEK IN BASEBALL (R) 943563
RDI — POINT DE PRESSE 2615747
DISC. — WILDLIFE ON ONE (R) 303921

9h30

CKRS — BOULEDOGUE BAZAR 47007834

9h15

CKRS — FRANC-CROISE 5515563 Jeu dont l'action se déroule dans un château médiéval. Deux équipes de chevaliers, formées chacune d'un adulte et de deux jeunes de huit à douze ans, se mesurent dans plusieurs épreuves axées sur le vocabulaire et les connaissances générales. Anim. Manuel Hurtubise.
CFCF — HELLENIC PROGRAM 89211 Variétés grecques
TQc-CIVV — CONTES ET LÉGENDES DE L'AMÉRIQUE FRANÇAISE 96105
WCFC — BOATWORKS 860747
CF — TOM ET JERRY 189259
TSN — THIS WEEK IN BASEBALL (R) 943563
RDI — POINT DE PRESSE 2615747
DISC. — WILDLIFE ON ONE (R) 303921

LIFE — LYNETTE JENNINGS HOME 8780037

9h45

CKRS — PARCELLES DE SOLEIL 68783018 Des jeunes sont invités à s'exprimer librement sur des sujets qui leur tiennent à coeur. Anim.: Claude Lafortune.

TV5 — TÉLÉTOURISME 66125501 Magazine des voyages et des loisirs.

9h50

FC — THE CHAMBER 51884495 (1h55)

10h00

CKRS — LE JOUR DU SEIGNEUR 61018 Messe célébrée au Carmel de Trois-Rivières par André Daigneault, prêtre. (1h)
CFCF — FLARE TV 25501
CJPM — BIBI ET GENEVIEVE 84094 (1h)
CFER — PERSPECTIVES 34259

TQc-CIVV — INITIATION À L'ASTRONOMIE: LE COSMOS ET L'ÊTRE HUMAIN 57292 (1h)
TV5 — FLEURS ET JARDINS (R) 399853
WCFC — WASHINGTON WEEK IN REVIEW 506037
WPTZ — BOB VILA 4843650
CF — LA POISSE ET JOBARD 977501
RDS — LA LOI DU PLUS FORT (PD) 951563
TSN — MOTORING '98 (R) 748105
RDI — ENJEUX PLUS (R) 5120105 (1h) Voir samedi, 14h00

DISC. — HARROWSMITH COUNTRY LIFE (R) 115853
FOX — POLICE ACADEMY 73230 (1h)
LIFE — FREE FOR THE ASKING 7685853 (1h)
CANAL VIE — LA SANTÉ EN VEDETTE (R) 2649178

10h05

SE — LA VALLÉE DES NUAGES 75526969

10h30

CFRS — ENFANFORME 6031921
CFCF — THE CAR GUYS 49105
CFER — BIBI ET GENEVIEVE 41563
TV5 — VINS ET FROMAGES (R) 870143
WCAX — FACE THE NATION 99563
WCFC — ABOUT YOUR HOUSE 153969
WPTZ — REBECCA'S GARDEN 7062389
CF — LES RAZMOKET 432853
RDS — VOILE: LA COUPE ADMIRAL MUMM (PD) 449143 Compétition internationale de 23 voiliers
TSN — TSN SUNDAY (D) 449259 (1h) EN DIRECT

CINÉ-DIMANCHE 5 octobre

9h00

CANAL D — L'AVENTURE DU POSEIDON 7402872 (5) (The Poseidon Adventure), É.-U. 1972. Drame de R. Neame avec Gene Hackman, Ernest Borgnine et Shelley Winters. - Quelques survivants cherchent à s'échapper d'un paquebot renversé par une lame de fond. (2h)

13h00

CFRS — LES RAISONS DU COEUR 81308 (5) (Seasons of the Heart), É.-U. 1994. Drame psychologique de L. Grant avec Carol Burnett, George Segal et Eric Lloyd. - Une éditrice décide de s'occuper de son petit-fils qui a été donné par sa mère toxicomane. (2h)

13h30

CJPM -CFER — L'ADIEU AU ROI 736969 (4) (Farewell to the King), É.-U. 1989. Drame de guerre de J. Milius avec Nick Nolte, Nigel Havers et Frank McRae. - Deux officiers britanniques chargés de soulever les tribus indonésiennes contre l'invasion japonaise doivent traiter avec un déserteur américain devenu chef de tribu. (2h30)

14h00

CANAL VIE — UN LONG CHEMIN 2883872 (4) (Miles to Go), Can. 1986. Drame sentimental de D. Greene avec Jill Clayburgh, Tom Skerritt et Mimi Kuzik. - Une femme atteinte de cancer voudrait assurer le bonheur futur de son mari avant de mourir. (2h)

16h00

CJPM -CFER — LUCAS 7037 (4) É.-U. 1986. Comédie dramatique de D. Seltzer avec Corey Haim, Kerri Green et Charlie Sheen. - Un jeune génie force l'entraîneur du club de football de son high school à l'accepter malgré qu'il soit le souffre-douleur des costauds de l'équipe. (2h)

19h30

TQc-CIVV — L'ÉLÉPHANT ET LE VÉLO 968766 (4) Cub. 1995. Comédie dramatique de J.C. Tabio avec Luis Alberto Garcia, Lilian Vega et Martha Farre. - En 1925, les habitants d'un village cubain organisent un soulèvement contre le propriétaire terrien local. (1h30) Sous-titres français.

20h00

CJPM -CFER — PARFUM DE FEMME 614308 (4) (Scent of a Woman), É.-U. 1992. Comédie dramatique de M. Brest avec Al Pacino, Chris O'Donnell et James Rebhorn. - Un ancien militaire aveugle au tempérament difficile entreprend un périple à New York en compagnie d'un collègue qui a été engagé pour veiller sur lui. (3h)

21h00

CFRS — BASIC INSTINCT 44070940 (5) É.-U. 1992. Drame policier de P. Verhoeven avec Michael Douglas, Sharon Stone et George Dzundza. - En enquêtant sur le meurtre d'un chanteur rock, un policier tombe sous le charme de la principale suspecte. (2h42)

21h30

TQc-CIVV — LA GROSSE PASTÈQUE 9106921 (4) It. 1993. Drame social de F. Archibugi avec Sergio Castellitto, Alessia Fugardi et Anna Galiena. - Une adolescente qui souffre d'épilepsie parvient à s'épanouir au contact d'autres patients grâce aux soins d'un médecin attentif. (1h47)

23h00

CANAL D — NUIT MAGIQUE 9292834 (4) (Night Magic), Can. 1985. Comédie musicale de L. Furey avec Nick Mancuso, Carole Laure et Jean Carmet. - En une nuit magique, trois muses viennent inspirer un chanteur réputé et l'une d'elles s'éprend de lui. (1h35)

00h20

CKRS — LA CAPTIVE DU DÉSERT 17145761 (3) Fr. 1990. Drame poétique de R. Depardon avec Sandrine Bonnaire, Dobi Koré et Isai Koré. - Enlevée par des rebelles nigériens, une jeune Française doit suivre la caravane de ses ravisseurs dans le désert. (1h40)

02h00

CANAL D — LES CHEVEUX EN QUATRE 9255070 Can. 1996. Documentaire de M. Dansereau. - La mythologie et l'imagerie reliées à la chevelure. (2h)

03h00

CANAL VIE — UN LONG CHEMIN 54137631 (2h) Voir 14h00.

dimanche

DISC — THE VICTORIAN KITCHEN (R) 696143
CANAL VIE — VOYAGES ET AVENTURES (R) 7844768

10h45

CFRS — FRIPE ET POUILLE 17632835

11h00

CKRS -CFRS -FOX — PUB 86679/33501/57143
CBJET — RIVERDALE 51722 (1h) Diffusion de deux épisodes.
CFCF — BOB IZUMI'S REAL FISHING SHOW 24211 Pêche.

CJPM -CFER — ÉVANGÉLISATION 2000 39143 Émission religieuse.

TQc -CIVV — LA PEINTURE MODERNE AU QUÉBEC 77056 (1h)

TV5 — L'HISTOIRE DE L'ORGUE 921394 LES ORIGINES LATINES (1re de 4). Documentaire retraçant l'histoire de l'orgue et des compositeurs qui ont écrit pour cet instrument. Aujourd'hui, les origines italiennes, espagnoles et françaises à travers les oeuvres de Frescobaldi, de Cabezon, de Araujo, Attaignant, de Griny, Couperin et d'Aquin. (1h) Rediffusion lundi, 0h45.

WCAx — YOU CAN QUOTE ME 3259

WCFe — HOMETIME 621785

WPTZ — À COMMUNIQUER 7692143 (1h)

WVNY — FORUM 22 77921

CF — GÉNÉRATION W 103041

RDS — TOUR DE CHASSE, TOUR DU MONDE (PD) 847673

CANAL D — ALERTE DANS L'ESPACE 5766105 (1h)

RDI — LA FACTURE 3474105

DISC — LYNETTE JENNINGS' HOUSESMART (R) 850414 (1h)

LIFE — WHAT'S FOR DINNER? 7729679

CANAL VIE — LIGNES DE VIE (R) 2445872

11h30

CKRS — BRANCHE 87308 Magazine consacré aux équipements informatiques

CFRS — LA FAMILLE CALINOIRS 34230

CFCF — YTV NEWS 25940

CJPM -CFER — COMPLETEMENT MARTEAU (R) 30872 Sujets: fabrication d'un trottoir en bois; choix de peinture pour ouvrages extérieurs.

WCAx — EMERGENCY 4360

WCFe — THIS OLD HOUSE 622414

WVNY — THIS WEEK 360501 (1h)

CF — TÉLÉ-PIRATE 697330

RDS — CHASSE ET PÊCHE MAX (PD) 497132

TSN — NFL COUNTDOWN (D) 995327 (1h30) EN DIRECT

RDI — LE JOURNAL DU SIECLE (R) 3475834 Voir samedi, 18h30.

FOX — NFL PRESENTS 58872

LIFE — FOODSSENCE 7720308

CANAL VIE — GUÉRIR AUTREMENT (R) 2446501

11h45

FC — THEODORE REX 25460501 (4h45)

11h50

SE — CINÉMA, DES EFFETS SPÉCIAUX 53127105

après-midi

12h00

CKRS — LA SEMAINE VERTE 40940 Magazine s'intéressant au domaine agroalimentaire, aux ressources naturelles renouvelables et à l'environnement. (1h)

CBJET — 50 UP 31563

CFRS — LE PETIT JOURNAL 49747

CFCF — SUNDAY EDITION 79834 (1h)

CJPM -CFER — FAIS-EN TON AFFAIRE 45389 Avec Léa Pascal. Magazine d'information dont l'objectif est de promouvoir l'entrepreneuriat au Québec. Reportages sur des entreprises qui débutent, entrevues avec des conseillers, témoignages et calendrier d'événements spéciaux.

TQc -CIVV — DESTINOS 1 (R) 63389

TV5 — GRANDS GOURMANDS 861495 ST-FELIX-LARAUGAIS. Jean-Luc Petitrenaud présente les richesses du patrimoine culinaire de diverses régions de France.

WCAx — PUB 36582 (1h)

WCFe — ROD & REEL STREAMSIDE 137921

Pêche.

WPTZ — NFL LIVE 8790414 Avant-match du football de la LNF. (1h)

CF — LE STUDIO 423105

RDS — ET QUE ÇA BOUGE! (PD) 430495

CANAL D — L'HOMME DE FER 3828389 (1h)

RDI — RDI WEEK-END 2903292

DISC — DISCOVERY CONNECTION (R) 687495

FOX — FOX PRE-GAME SHOW 93786 (1h)

LIFE — SUE WARDEN'S CRAFTSCAPES 7082143

CANAL VIE — SANTÉ ET SOCIÉTÉ (R) 9133259

12h15

SE — LI 17439292 (1h35)

12h30

CBJET — ALIVE! 68105

CFRS — LES PIERRAFEU (R) 76389

CJPM -CFER — MOTOCROSS DE MONTRÉAL 1997 102227 Faits saillants de la compétition de motocross qui s'est déroulée le 20 septembre dernier, au Stade olympique de Montréal. (1h)

TQc -CIVV — IN ITALIANO 1 (R) 90921

TV5 — JOURNAL DE FRANCE 3 598037

WCFe — MOTORWEEK 864563

WVNY — PUB 662501 (5h30)

CF — YOGI ET COMPAGNIE 150747

RDS — SPORTS 30 MAG (R) 167037

RDI — BULLETIN DES JEUNES 2619563

DISC — EXN TV (R) 314037

LIFE — PETS & PEOPLE 8784853

13h00

CKRS — SECOND REGARD 85698

Reportages, entretiens et dossiers scrutant la place du sacré et de la spiritualité dans la société d'aujourd'hui.

CBJET — COUNTRY CANADA 15698

CFRS — CINÉ WEEK-END 81308 LES RAISONS DU COEUR. (2h)

CFCF — BITTERSWEET DELIVERIES 66921

Le portrait de cinq jeunes Montréalais qui ont trouvé du travail avec Santropol Roulant, un projet communautaire innovateur qui prépare et livre des repas aux personnes âgées. Ce documentaire suit chacun de ces jeunes travailleurs durant le projet de six mois, alors qu'ils développent des liens profonds avec leurs clients âgés. (1h30)

TQc -CIVV — DESTINOS 2 (R) 71872

TV5 — FAUT PAS REVER (R) 586292 En Afrique, le plus vieux ferry du monde, le Liemba, vedette du film African Queen; en France, le réseau de communication pneumatique souterrain de Paris; en Italie, la confrérie des tailleurs de pierre Pietrasanta dont l'origine remonte à Michel-Ange.

WCAx — MATLOCK MYSTERY MOVIE 39766 THE FINAL AFFAIR. (2h)

WCFe — EASTENDERS 869018 (1h) Diffusion de deux épisodes.

WPTZ — NFL FOOTBALL (D) 8800940 Les Chiefs de Kansas City rencontrent les Dolphins à Miami. (3h) EN DIRECT

CF — LA PRINCESSE ASTRONAUTE 683650

RDS — BASEBALL: SÉRIES DE DIVISIONS DE LA LIGUE NATIONALE (D) 948414 Match sous réserves. (3h) EN DIRECT

TSN — MAJOR LEAGUE BASEBALL (D) 735056 Série de divisions de la Ligue nationale. Match sous réserves. (3h) EN DIRECT

CANAL D — COSMOS 1999 3837037 (1h)

RDI — DOSSIER 2614018 CANCER: LA GUERRE N'EST PAS GAGNÉE. La guerre contre le cancer: l'évolution, les statistiques et les traitements actuels. (1h)

DISC — DISCOVER MAGAZINE (R) 302292

FOX — NFL FOOTBALL (D) 917056 Les Lions de Detroit rencontrent les Bills de Buffalo. Équipes inscrites sous réserves. (3h appr.) EN DIRECT

LIFE — FREE FOR THE ASKING 8789308 (1h)

CANAL VIE — CROQUE LA VIE (R) 9119679

13h30

CKRS — DE BOUCHE À OREILLE 828768

Magazine d'information sur les dernières créations en matière de livres, théâtre, films, concerts, spectacles et expositions. (1h30)

CBJET — MARKETPLACE 67476

CJPM -CFER — CINÉ WEEK-END 736969 L'ADIEU AU ROI. (2h30)

TQc -CIVV — IN ITALIANO 2 (R) 99292

CF — LES SENTINELLES DE L'AIR 673834

FC — HOLLOW POINT 4930563 (1h45)

13h50

SE — TOUCHE PAS À MON PÉRISCOPE 32639969 (1h35)

14h00

CBJET — THE FIFTH ESTATE 60650 (1h)

LALIBERTÉ & VILLENEUVE

AUDIOPROTHÉSISTES

Prothèse auditive

«LALIBERTÉ»
D'ENTENDRE

EXPÉRIMENTATION
SANS FRAIS

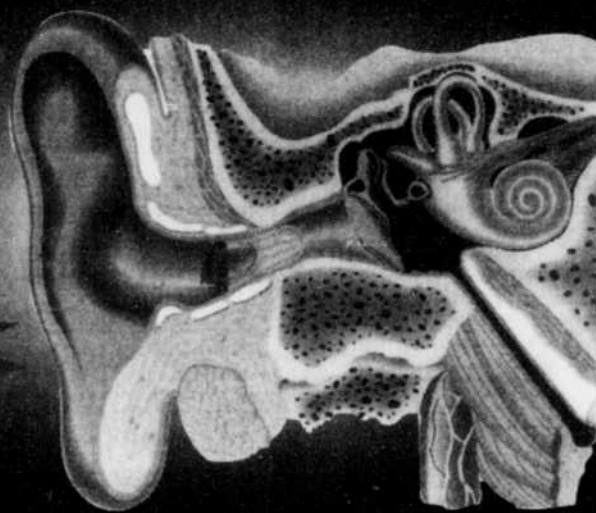

Possibilité de faire l'expérimentation d'un mois de la plus petite prothèse auditive qui existe sur le marché, une prothèse auditive personnalisée!

Présent partout dans la région!

CHICOUTIMI
704, boul. Talbot
(près du Deauville)
549-7238

JONQUIÈRE
Boul. Harvey au
Centre hospitalier
(près du département
audiologie)
549-7238

ALMA
260, rue Collard
(Pharmacie Guy Perron)
662-3458

DOLBEAU
Pharmacie
Jean Coutu

SAINT-FÉLICIEN
1125, Sacré-Cœur
(En haut de la Banque
Nationale)

ROBERVAL
709, boul. Saint-
Joseph
SERVICE À DOMICILE

SUR RENDEZ-VOUS: 1-888-ENTENDRE (368-3637)

359239

À NE PAS
MANQUER,
EMISSION
D'INFORMATION
TOUS LES
DIMANCHES
À 11 h 00
À RADIO-CANADA.

TELEGUIDE, le 5 octobre 1997 - F5

dimanche

TQc-CIVV — DESTINOS 3 ET 4 (R) 33124 (1h)
TV5 — ALICE 961834 Magazine culturel.
WCFC — SUNDAY AFTERNOON MOVIE 45944766 THREE WOMEN. (2h05)
CANAL D — LES CORDIER, JUGE ET FLIC (R) 5283308 (1h30) Voir samedi, 23h00.
RDI — BRANCHÉ (R) 4824037
DISC. — LIFE ON THE EDGE (R) 116582 (1h)
LIFE — FAMILY AND FRIENDS 7516476
CANAL VIE — CINÉ-CURE 2883872 UN LONG CHEMIN. (2h)

14h30

CFCF — HI TECH CULTURE 4292 DERNIERE
TV5 — Y'A PAS MATCH 609582 Magazine de société animé par Karine Lemarchand et Carleen Brutus. Rediffusion lundi, 2h45.
CF — ROBINSON SUCROË 287230
RDI — HORIZONS FRANCOPHONES 2560018
LIFE — HEALTHWATCH TELEVISION 1356785

15h00

CKRS — LE SIECLE DU PEUPLE 749853 LA CHINE EN REVOLUTION. Documentaire racontant les moments décisifs du XXe siècle à partir de témoignages de gens "ordinaires" qui les ont vécus. (2h)
CBJET — CFL ON CBC (D) 748308 Les Stampedeers de Calgary affrontent les Eskimos à Edmonton. (3h appr.) EN DIRECT
CFRS — UNE FEMME DE TETE 12018 (1re de 6). Avec Sally Field et Ron Silver. - Les débuts dans le monde de la jeune Bess Steed Garner alors qu'elle affronte le premier drame de sa vie, la mort de sa mère, qui en fera une riche héritière. (1h)

CFCF — GREAT CANADIAN PARKS 8389 ALGONQUIN PROVINCIAL.
TQc-CIVV — DROIT DE PAROLE (R) 36650
TV5 — JOURNAL DE TV5 9157414
WCAX — ANIMAL RESCUE 4389
CF — CIEL D'AFRIQUE 535389
RDI — GALA DES PRIX GÉMEAUX 6579211
DISC. — SPECIAL PRESENTATION: TELEMEDICINE: DOCTORS OF DISTANCE (R) 150766 (1h)
LIFE — NEW YANKEE WORKSHOP 7528211

15h15

FC — NATIONAL LAMPOON'S SENIOR TRIP 18123679 (1h45)

15h25

TV5 — LA MÉTÉO DES CINQ CONTINENTS 23291360

SE — LE COULOIR DE LA MORT 47395018

15h30

CFCF — BREAKER HIGH 6037
TV5 — SOUS VOS APPLAUDISSEMENTS 307308 Anim.: Jacques Martin. Trois candidats viennent mettre à l'épreuve leurs aptitudes à exercer le métier d'animateur. Les épreuves sont entrecoupées de numéros de variétés. Inv.: Claude Nougaro. (1h30)
WCAX — EMERGENCY 230
CF — SUR LA PISTE 266747
CANAL D — 15 ANS JUSTE POUR RIRE (R) 5045018 Voir samedi, 18h30.
LIFE — RESOURCEFUL RENOVATOR 1351230

16h00

CFRS — PUB 35872
CFCF — NORTHWOOD 8872
CJPM-CFER — CINÉMA EN FAMILLE 7037 LUCAS. (2h)
TQc-CIVV — LÉGENDE DE L'ILE AU TRÉSOR (R) 40766
WCAX — MOVIE 8105 REPOSSESSED. (2h)
WPTZ — NFL FOOTBALL (D) 5765211 Les Jets de New York rencontrent les Colts à Indianapolis. (3h) EN DIRECT
CF — SPIROU 278582
RDS — BASEBALL: SÉRIES DE DIVISIONS DE LA LIGUE AMÉRICAINE (D) 595143 Match sous réserves. (3h) EN DIRECT
TSN — MAJOR LEAGUE BASEBALL (D) 368105 Séries de divisions de la Ligue américaine. Match sous réserves. (3h) EN DIRECT
CANAL D — BIOGRAPHIES 8629196 (1h) Voir 21h00.
DISC. — DISCOVERY'S SUNDAY SHOWCASE (R) 634143 Diffusion de deux documentaires.
FOX — MOVIE 27327 THE MAN WHO WOULD BE KING. (2h)
LIFE — MARTHA STEWART 1347037

CANAL VIE — TABLE RONDE (R) 1229389 16h05

WCFC — UPSTAIRS DOWNSTAIRS (R) 4621360 (1h appr.)

16h30

CFRS — PASSION PLEIN AIR 31056 Expédition à la Baie James.
CFCF — SIMPLY WINE AND CHEESE 4056 CO-OP MACON.
TQc-CIVV — QUELLES DROLES DE BETES (R) 39650
CF — LA SOEUR VOLANTE 274766
LIFE — A DAY IN THE COUNTRY 1336921
CANAL VIE — LA VIE EN VRAC (R) 6148495 17h00

CKRS — ZAP 45747 GENTILLE ALOUETTE avec Mathieu Grondin, Caroline Dhavernas et Tobie Pelletier. - Antoine passe la fin de semaine dans un camp de chasse avec son père, mais l'aventure tourne au vinaigre et il en revient amèrement déçu. Pendant ce temps, on commence à planifier le bal de l'école. Isabelle et Xavier sortent avec Sandra et Philippe. (1h)
CFRS — PAS SI BÊTE QUE ÇA! 97124 Le chat bengale: les pierres dans la vessie chez le chien; le comportement des oiseaux; les chats qui font leurs besoins n'importe où.
CFCF — INSIDE TRACK 3834
TQc-CIVV — MAIS OÙ SE CACHE CARMEN SANDIEGO 37178 Jeu questionnaire sur la géographie.

TV5 — JOURNAL SUISSE 985414
WCFC — HEALTHWEEK 192698
CF — MA SORCIERE BIEN-AIMÉE 530834
FC — KAZAAM 2466495 (1h45)

CANAL D — STALINE ET LES PIONNIERS DE L'ARCTIQUE (R) 5967037 (1h) Voir samedi, 20h00.
RDI — AUJOURD'HUI 4815389
LIFE — B. SMITH WITH STYLE 7530056

17h20

SE — L'AVENEMENT 75644637 (1h55)

17h30

CFRS — LE GRAND JOURNAL 22308
CFCF — FT FASHION TELEVISION 5308 Mode internationale.
TQc-CIVV — SCIENCE-FRICTION (R) 53230 MICRO-ONDES: DU POP-CORN AU RADAR.
TV5 — LES CARNETS DU BOURLINGUEUR 610698 Magazine de l'aventure. Rediffusion lundi, 8h30.
WCFC — TRAVELS IN EUROPE (R) 810582 THE ALGARVE, PORTUGAL'S SOUTHERN COAST.
CF — LES AVENTURES DE SINBAD 986650
RDI — BULLETIN DES JEUNES (R) 2564834
LIFE — HOMES BY DESIGN 1350501
CANAL VIE — COMBAT DES CHEFS (R) 1232853

soirée

18h00

CKRS — LE TÉLÉJOURNAL 98327
CBJET — THE MAGICAL WORLD OF DISNEY 76124 (1h)
CFRS — HERCULE 84308 L'OMBRE GÉANTE avec Kevin Sorbo. - Hercule est aux prises avec Makéos, qui se jure de venger la mort de son frère. Il libère par ailleurs un bon géant nommé Typhon, séquestré depuis des années par Héra. Mais ce dernier apprend par accident qu'Hercule a dû capturer sa femme, transformée en "mère de tous les monstres" par Héra. (1h)
CFCF — PULSE 5921
CJPM-CFER — LE TVA, ÉDITION 18 HEURES 8263
TQc-CIVV — PIGNON SUR RUE (R) 50143 Hubert se fait voler son auto. Jacinthe s'inscrit à un cours d'espagnol et se trouve un emploi. Stéphanie devient vendeuse chez Eaton. Annie s'ennuie. Les jeunes donnent leurs impressions sur Montréal.
TV5 — L'ÉCOLE DES FANS 7186209 Anim.: Jacques Martin. Inv.: Yves Duteil.
WCAX — CBS SUNDAY NEWS 414
WCFC — WORLD FOCUS 817495
WVNY — ABC WORLD NEWS SUNDAY 96969
CANAL D — LES ARPENTS VERTS 5067230
RDI — DE YALTA À BERLIN 2561747 LE BLOCUS DE BERLIN ET LA FORMATION DE L'OTAN. Moscou face à la question allemande, la crise de Berlin et pourquoi l'OTAN?
DISC. — WINGS ANTHOLOGY (R) 322056
FOX — BEVERLY HILLS. 90210 91650 (1h)

LIFE — CANADIAN GARDENING 1357414
CANAL VIE — CROQUE LA VIE (R) 9122143 18h30

CKRS — DÉCOUVERTE 867563 Les 100 ans du 78 tours; la chambre hyperbare; la même crevette et le bécaseau; le bleuet médicinal. (1h) Rediffusion lundi, 23h30.
CFCF — TRAVEL, TRAVEL 9501 GRAND CANYON.
CJPM-CFER — UN MONDE DE CHIENS 1105 Une quarantaine de chiens de toutes races se sont transformés en comédiens sous la supervision de l'entraîneur Karl Lewis Miller.
TQc-CIVV — LE ROMAN DE L'HOMME (R) 41495 ET SI L'HOMME VENAIT D'ASIE? La démarche d'Eugène Dubois et ses recherches dans l'Asie du sud-est. Les découvertes de l'homme de Java, le pithecanthrope. Mise à jour des premiers Erectus. Un grand préhistorien de l'époque: Teilhard de Chardin.
WCAX — SEINFELD 766
WCFC — RELIGION & ETHICS NEWSWEEKLY 808747
WVNY — MASH 70921
CF — CHAHUT BAHUT 279211
CANAL D — CHERCHEURS D'AVENTURES 5058582
RDI — UN CANADIEN À TOKYO (R) 2585327 Voir samedi, 19h30.
LIFE — LYNETTE JENNINGS HOME 1348766 18h45

TV5 — GRAND TOURISME 94701124 Capsule touristique.
FC — GRUMPIER OLD MEN 39535124 (1h45) 19h00

CBJET — WIND AT MY BACK 19853 NEVER SLEEP THREE IN A BED. Hub et Fat ont de la difficulté à accepter Max en tant que leur nouveau père et défient son autorité. Cependant, ils trouvent l'aventure avec Del, son frère. (1h)
CFRS — ACCES INTERDIT 68785 Magazine de l'édit avec Dino Tavarone. Les employés du métro de Montréal: les entrailles du Stade olympique; une embaumeur et un fabricant de cercueils. (1h)
CFCF — DUE SOUTH 42105 Aventures policières avec Paul Gross. (1h)
CJPM-CFER — FORT BOYARD 57037 Anim.: Marie-Soleil Tougas et Guy Mongrain. Avec Judith Berard et José Théodore ainsi que John Tobin, Brigitte Martin et Paul Roussel. (1h)
TQc-CIVV — PLAISIR DE LIRE (R) 15582 Danièle Bombardier s'entretient avec trois jeunes pamphlétaires qui ont collaboré au collectif "Interdit aux autruches", un recueil de texte de vingt-deux jeunes adultes qui réfléchissent et se posent des questions sur la société dont ils ont hérité. Inv.: Jean-Christophe Rufin, auteur de "L'Abyssin", prix Goncourt du premier roman.
TV5 — JOURNAL DE FRANCE 2 965650
WCAX — 60 MINUTES 4853 Magazine d'information. (1h)
WCFC — ALL CREATURES GREAT AND SMALL (R) 363259 (1h) Suivi de MAILBAG
WPTZ — DATELINE NBC 8130389 (1h)
WVNY — WONDERFUL WORLD OF DISNEY 64105 TOOTHLESS. (2h) Voir cinéma.
CF — LES JOYEUX NAUFRAGES 550698
RDS — BASEBALL: SÉRIES DE DIVISIONS DE LA LIGUE AMÉRICAINE (D) 586495 Match sous réserves. (3h) EN DIRECT
TSN — TSN SPORTSDESK 347230
CANAL D — LES CHATEAUX AMÉRICAINS 6074747 LES JOYAUX DE CHARLESTON. Dans la capitale historique du Sud se trouvent quelques-unes des plus belles demeures construites avant la guerre civile ou juste après. (1h) Rediffusion lundi, 8h00 et 15h00.
RDI — ENJEUX PLUS (R) 8456259 (1h) Voir samedi, 14h00.
DISC. — DISCOVERY.CA (R) 899143 (1h)
FOX — MAJOR LEAGUE BASEBALL DIVISION GAME (D) 548747 Séries de division. Équipes à confirmer. (3h appr.)
LIFE — REAL LIFE 8136563 (1h)
CANAL VIE — POINT DE VUE (R) 6715501 19h15

SE — LE LAC MAGIQUE 58841360 (1h45) 19h30

CKRS — LES BEAUX DIMANCHES 253292 GALA DES PRIX GÉMEAUX. Du Théâtre Saint-Denis, à Montréal, Normand Brathwaite anime ce gala rendant hommage aux professionnels de tous les secteurs de la production en télévision. (3h appr.)
TQc-CIVV — HORS-CIRCUIT 968766

L'ÉLÉPHANT ET LE VÉLO. (1h30) Sous-titres français. Voir cinéma.

TV5 — BONS BAISERS D'AMÉRIQUE (R) 547230 Cette semaine: Michel Jonasz, auteur-compositeur-interprète; Ginette Noisieux, directrice artistique du théâtre expérimental Espace Go; Maximilien Ferro, architecte; Sinclair Philip, propriétaire d'une auberge à Vancouver; un camp d'entraînement pour jeunes hockeyeurs; le concours d'élégance de voitures anciennes à Chambly; les paysages du New Hampshire. (1h) Rediffusion lundi, 10h00.

CF — LES PREMIÈRES FOIS 275495
TSN — MAJOR LEAGUE BASEBALL (D) 970292 Séries de divisions de la Ligue américaine. Match sous réserves. (3h30) EN DIRECT
CANAL VIE — FOCUS (R) 1242230 20h00

CBJET — ANNE MURRAY: AN INTIMATE EVENING 28501 SPECIAL. (1h)
CFRS — MECHANT MALADE 44105 Avec Bruno Landry. Des gens célèbres jouent des tours à des inconnus. (1h)
CFCF — TOUCHED BY AN ANGEL 51853 Mélodrame avec Roma Downey et Della Reese.
CJPM-CFER — CINÉMA PROVIGO 614309 PARFUM DE FEMME. (3h)
WCAX — TOUCHED BY AN ANGEL 3501 Mélodrame avec Roma Downey et Della Reese.
WCFC — ART GARFUNKEL ACROSS AMERICA 349679 Concert tenu au Registry Hall de Ellis Island. Art Garfunkel interprète ses nombreux succès. (1h)
WPTZ — MEN BEHAVING BADLY 7523766
CANAL D — LES MYSTÈRES DE LA BIBLE (R) 6083495 LA DERNIÈRE CÈNE. Jésus savait-il que le repas pris la veille de la Passion en compagnie de ses apôtres serait le dernier? A-t-il délibérément symbolisé son corps et son sang avec du pain et du vin? Connaissait-il les intentions de Judas? (1h) Rediffusion lundi, 5h00.

RDI — GRANDS REPORTAGES 8432679 NOTRE SIECLE: 1900 - 1914 - UN MONDE NOUVEAU. Ce début de siècle annonce notre monde d'aujourd'hui avec l'automobile, l'aviation, les moyens de communication, le féminisme et le syndicalisme. (1h)
DISC. — DISCOVERY'S SUNDAY SHOWCASE (R) 886679 (2h)
LIFE — NEW YANKEE WORKSHOP 7529940
CANAL VIE — SPÉCIAL CANAL VIE 2871037 LA RÉINCARNATION. La réincarnation et la transmigration de l'âme sont des composantes importantes des religions bouddhiste et hindouiste depuis des millénaires. La réincarnation existe-t-elle vraiment? LE TÉMOIGNAGE DE LA SCIENCE. Ce documentaire jette un regard sur le lien étroit qui existe entre la science médicale, l'étude du cerveau et de la pensée et notre vision de la vie après la mort. (1h)

TV5 — BOUILLON DE CULTURE 6402921 L'INSOUMISSION. Inv.: Henry Bauchau pour Antigonine; Michel Onfray pour Politique du rebelle et Traité de résistance et d'insoumission. (1h05) Rediffusion lundi, 13h30.
WPTZ — JENNY 7535501
FC — ARLISS: THE WORLD AT YOUR FEET 713105
LIFE — RESOURCEFUL RENOVATOR 7515747 20h30

CBJET — RICK HANSEN: A CELEBRATION 15037 SPÉCIAL. (1h)
CFRS — SUPER CINÉMA 4407094 BASIC INSTINCT. (2h42)
CFCF — CTV MOVIE 54940 FIVE DESPERATE HOURS. (2h)
TQc-CIVV — COMBELE (L'ALBINOS) 51969 Court métrage. Lauréat du prix Vues d'Afrique 1994.
WCAX — CBS MOVIE 3360 HEART FULL OF RAIN. (2h)
WCFC — BLOOD BROTHERS: BRUCE SPRINGSTEEN AND THE E STREET BAND 3594834 Un documentaire qui suit Springsteen et son groupe durant huit jours, en 1995, lors de l'enregistrement de Greatest Hits. (2h05)
WPTZ — NBC SUNDAY NIGHT MOVIE 8142124 FIVE DESPERATE HOURS. (2h)
WVNY — SUNDAY NIGHT MOVIE 24150 THE ADVOCATE'S DEVIL. (2h)
FC — LOOKING FOR RICHARD 997230 (2h)
SE — LE CHEMIN DU PARADIS 9180292

dimanche

CANAL D — BIOGRAPHIES: 007 - LA VIE SECRÈTE DE IAN FLEMING 6003259 Ancien agent secret, le créateur de James Bond est aussi un play-boy, un skieur, un plongeur et un journaliste. Il écrit en 1952 le premier de ses douze romans consacrés à son héros.

RDI — LE JOURNAL RDI 3494969
LIFE — B. SMITH WITH STYLE 7732143
CANAL VIE — VICTOIRE (R) 2432308

21h30

TQc - CIVV — CINÉMA 9106921 LA GROSSE PÂTEQUE (1h47)

RDI — SCULLY RDI 2639327
LIFE — HOMES BY DESIGN 8771389
CANAL VIE — AILLEURS SUR TERRE (R) 8670327 (1h)

21h35

TV5 — TEMPS PRÉSENT (R) 64041786 TROC EN STOCK. La pratique du troc en Suisse, en France et en Russie. Rediffusion mardi 2h45 et jeudi, 9h00.

22h00

CBJET — LIFE & TIMES 18124 Portrait d'Emily Carr, peintre et écrivain au génie créateur. Récipiendaire du prix de littérature du Gouverneur Général du Canada pour son livre Klee Wyck qu'elle publia à l'âge de 70 ans. (1h)
RDS — LE MONDE DU SPORT GILLETTE (R) 431124

CANAL D — JAZZ: GARY BURTON QUARTET 6073018 Spectacle enregistré au Festival international de jazz de Montréal. (1h) Rediffusion mardi, 4h00 et vendredi, 10h00.

RDI — POINT DE PRESSE (R) 2904921
DISC. — KINGDOMS OF SURVIVAL 898414
FOX — NYPD BLUE 74308 Série policière avec Jimmy Smits et Dennis Franz. (1h)
LIFE — MARTHA STEWART 7083872

22h27

TV5 — LA MÉTÉO DES CINQ CONTINENTS 85009230

22h30

CKRS — LE TÉLÉJOURNAL 11940
TV5 — JOURNAL BELGE 871872
RDS — SPORTS 30 MAG (D) 440872 EN DIRECT

RDI — SECOND REGARD 2920969
LIFE — A DAY IN THE COUNTRY 7069292
CANAL VIE — DIAGNOSTIC (R) 6168259 (1h)

22h35

SE — CODE: BROKEN ARROW 40921056

22h56

CKRS — LA MÉTÉO 27972312

22h57

CKRS — AU-DELÀ DES APPARENCES 7146563 Talk-show animé par Denise Bombardier. (1h)

23h00

CBJET — SUNDAY REPORT 76650
CFCF — CTV NEWS 16292
CJPM - CFER — LE TVA, ÉDITION RÉSEAU 5296056

TV5 — VIVA 1025691 LES PASSIONNÉS DU TRAIN. Rencontre avec des passionnés des trains et portrait de restaurateurs de locomotives à vapeur.

WCAX — PENSACOLA: WINGS OF GOLD 74327 (1h)
WPTZ — VIPER 7680308 (1h)
WVNY — THE ENTERTAINERS 60389 (1h)
FC — MISS EVERS BOYS 371698 (2h)

RDS — BASEBALL: SÉRIES DE DIVISIONS DE LA LIGUE NATIONALE (D) 212308 Match sous réserves. (3h) EN DIRECT

TSN — MAJOR LEAGUE BASEBALL (D) 569358 Série de divisions de la Ligue nationale. Match sous réserves. (3h) EN DIRECT

CANAL D — PLEIN CADRE 9292834 NUIT MAGIQUE (1h35)
RDI — COURANTS DU PACIFIQUE (R) 3499414

DISC. — DISCOVERY CA (R) 848679 (1h)
FOX — PSI FACTOR 81259 (1h)
LIFE — CANADIAN GARDENING 7704360

23h05

WCFC — SUNDAY NIGHT MOVIE 58311853 WINTER IN LISBON. (1h40)

23h17

TQc - CIVV — HISTOIRES DE MUSÉES (R) 3054105 LE MUSÉE DES BEAUX-ARTS DU CANADA. Julie Ménard décrit les tableaux qui la touchent au Musée des beaux-arts du Canada.

23h25

CJPM - CFER — TVA SPORTS 60046698

23h30

CBJET — SPORTS LATE NIGHT (R) 42563 AMOCO CUP. SPRUCE MEADOWS (1h30)
CFCF — PULSE 6341389

RDI — LA FACTURE (R) 5661105
LIFE — LYNETTE JENNINGS 4852308
CANAL VIE — LA FÊTE DES BÉBÉS (R) 6449330

23h42

CFRS — LE GRAND JOURNAL 6054785

23h44

CJPM - CFER — TIRAGES DE "LA QUOTIDIENNE" - "BANCO" - "EXTRA" - "L'ÉDITION DES MILLIONNAIRES" 78580679

23h45

CFCF — SPORTS NIGHT 78588211
TV5 — COURANTS D'ART 7296259 Magazine de l'actualité culturelle et patrimoniale de la communauté francophone de Belgique.

23h47

TQc - CIVV — ON N'EST PAS NÉ D'HIER (R)

6740360 LES ANGLAIS. Connaissons-nous les Anglais? Ceux du Québec et ceux du Canada? Des spécialistes tentent d'éluder le mystère de notre difficile mariage.

23h51

CJPM - CFER — VINS ET FROMAGES (R) 6365969

23h57

CKRS — LES NOUVELLES DU SPORT 99727785

00h00

CFCF — ENTERTAINMENT TONIGHT 35902 Magazine du cinéma et de la télévision.
WCAX — PUB 35964 (1h)
WPTZ — SUNDAY MOVIE 44337070 A COMMUNIQUER. (2h05)

WVNY — PUB 2801186 (5h30)
RDI — LE TÉLÉJOURNAL 9210709
DISC. — DISCOVERY'S SUNDAY SHOWCASE (R) 644631 (2h)

FOX — LOOKING BEYOND 157896 (1h)
LIFE — B. SMITH WITH STYLE 5319709
CANAL VIE — CROQUE LA VIE (R) 3976099

00h15

TV5 — LE SOIR 3 40613815

00h17

TQc - CIVV — LECTURES DE FIN DE SOIRÉE 7701761 Des comédiens de talent lisent des textes d'auteurs habitant les différentes régions du Québec ou originaires de celles-ci.

00h20

CKRS — CINÉ-CLUB 17145761 LA CAPTIVE DU DÉSERT. (1h40)
CJPM - CFER — PUB 77411273 (3h appr.)

00h25

SE — LE MERCENAIRE 33198419 (1h45)

00h30

TV5 — ÉTONNANT ET DROLE (R) 754490 (2h) Voir samedi, 19h30.
RDI — EURONEWS 8360032
LIFE — HOMES BY DESIGN 5931099

00h35

CANAL D — LE CINÉMA DES EFFETS SPÉCIAUX 78479490 Rediffusion lundi, 14h35.

01h00

WCAX — EXTRA! WEEKEND 95419 (1h)
FC — SPECIES 849612 (2h)
CANAL D — LE SAINT 4035070 (1h)
RDI — LE TÉLÉJOURNAL (R) 3916790
LIFE — MARTHA STEWART 5323235
CANAL VIE — SPÉCIAL CANAL VIE (R) 6127902 (1h)

01h02

CFCF — PUB 37457

01h30

CFCF — PUB 43506
RDI — SCULLY RDI (R) 6525490
LIFE — A DAY IN THE COUNTRY 9965341

01h57

CFCF — COSBY 7074051

02h00

RDS — SPORTS 30 MAG (PD) 356411
TSN — TSN SPORTSDESK 906631 (1h)
CANAL D — FILIÈRE D'9255070 LES CHEVEUX EN QUATRE... (2h) Voir cinéma.

RDI — GRANDS REPORTAGES (R) 6863612 (1h) Voir 20h00.
DISC. — KINGDOMS OF SURVIVAL (R) 333761 (1h)

LIFE — CANADIAN GARDENING 8759709
CANAL VIE — LA VIE EN VRAC (R) 8626506

02h10

SE — LES MISÉRABLES 31187167 (2h50)

02h26

CFCF — LANCER 53333916 (1h02)

02h30

TV5 — OUTREMERS (R) 270254 (1h)
RDS — BASEBALL: SÉRIES DE DIVISIONS DE LA LIGUE AMÉRICAINE (R) 211070 Match sous réserves. (3h)
LIFE — LYNETTE JENNINGS 8761544

03h00

FC — PANTHER 42856631 (2h05)
TSN — NFL FOOTBALL (PD) 186849 Les Saints de la Nouvelle-Orléans rencontrent les Bears de Chicago. (3h)
RDI — L'ACCENT FRANCOPHONE (R) 9516934

DISC. — BEYOND 2000 (R) 823235 (1h)
LIFE — NEW YANKEE WORKSHOP 5343099
CANAL VIE — CINÉ-CURE 54137631 UN LONG CHEMIN. (2h) Voir 14h00.

03h28

CFCF — ROSEANNE 9374167

03h30

TV5 — 7 JOURS EN AFRIQUE (R) 1723148
RDI — BULLETIN DES JEUNES (R) 8009964
LIFE — RESOURCEFUL RENOVATOR 8752896

03h45

TV5 — RADIO FRANCE INTERNATIONALE 67977849 (2h40)

03h57

CFCF — HEAD OF THE CLASS 6843506

04h00

CANAL D — BIOGRAPHIES (R) 3226902 (1h) Voir 21h00.
RDI — LA FACTURE (R) 8020457
DISC. — INVENTION (R) 239631
LIFE — MEDICAL BREAKTHROUGHS, 8733761

04h24

CFCF — A DIFFERENT WORLD 2278457

04h30

RDI — LE JOURNAL DU SIÈCLE (R) 8166493
DISC. — THE NEXT STEP (R) 154380
LIFE — MAN ALIVE 5344728

04h51

CFCF — UNSOLVED MYSTERIES 5728544

lundi matinée

5h00

SE — LE CHEMIN DU PARADIS 927998 (2h)
CANAL D — LES MYSTÈRES DE LA BIBLE (R) 9266186 (1h) Voir dimanche, 20h00.
RDI — IMPACT (R) 4922212

DISC. — BEYOND 2000 (R) 543051 (1h)
LIFE — FAMILY AND FRIENDS 8031902
CANAL VIE — TABLE RONDE (R) 3952419

5h05

FC — TMN MINI MOVIES: 12:01 PM 5066051

5h30

CJPM - CFER — PUB 86051
WCAX — PUB 96849
WVNY — ABC WORLD NEWS THIS MORNING 977631 (1h30)

RDS — VÉLO TOUR VTT (R) 613099
RDI — RDI EXPRESS 1174032 (4h)
LIFE — HEALTHWATCH TELEVISION 5310438

CANAL VIE — FOCUS (R) 4315877

5h35

FC — TMN MINI MOVIES: RAY'S MALE HETEROUS 94670709

5h50

CFCF — VIDEO GOLD 10019186

6h00

CKRS — BONJOUR CHEZ VOUS (D) 553070 Magazine quotidien d'information. Anim. Claude Saucier. Nouvelles, météo, sports, revue de presse, chroniques culturelles. (3h) EN DIRECT

CFCF — ARTHUR 81506
CJPM - CFER — SALUT, BONJOUR! (D) 397896 Chroniques essentielles à la bonne information matinale: météo, circulation, revue de presse, arts et spectacles, actualités et sports. Chroniques: "Automobile" avec Gabriel Gélinas. (3h) EN DIRECT

WCAX — CBS MORNING NEWS 46326
WCFC — ASSIGNMENT THE WORLD 2039531
WPTZ — NBC NEWS AT SUNRISE 5300051
FC — RUDE 604877 (1h30)

RDS — RENDEZ-VOUS REEBOK (R) 616186
TSN — TSN SPORTSDESK 7577235 (6h)
CANAL D — ON A MARCHÉ SUR LA TERRE 1377631 L'IMMIGRATION. La Guyane, une société éclatée à cause de l'immigration. Les immigrants allemands du Pérou ont vécu un siècle isolés du reste du monde. Les immigrants italiens de Pastene au Chili ont recréé leur petite Italie natale. (1h)

DISC. — PET CONNECTION (R) 280457
FOX — À COMMUNIQUER 68761 (1h)
LIFE — FIT TV 5313525

CANAL VIE — MÉDECINE D'ENQUÊTE (R) 4318964

6h15

WCFC — WHAT'S IN THE NEWS 66683273

6h25

TV5 — TV5 MINUTES 34389612

6h30

CFCF — CANADA À M. 729877 (2h30)
TV5 — TÉLÉMATIN 176438 Informations. (2h)
WCAX — NEWS 47877
WCFC — BLOOMBERG MORNING NEWS 308849

WPTZ — NEWSCHANNEL 5 SUNRISE 4829070
RDS — SPORTS 30 MAG (R) 745438 (2h)
DISC. — PROFILES OF NATURE (R) 661273

LIFE — IT FIGURES 4832544
CANAL VIE — ÉVASION (R) 5251658

7h00

CBJET — THE CBC MORNING NEWS 27525 (2h)
WCAX — CBS NEWS THIS MORNING 65761 (2h)

WCFC — SESAME STREET 762964 (1h)
WPTZ — THE TODAY SHOW 7660544 (2h)
WVNY — GOOD MORNING AMERICA 92065 (2h)

CF — LES ZIGOTOS 178341
SE — SPIDER-MAN, L'HOMME ARACHNÉE 4401790

CANAL D — ANIMALIER: SUR LES TRACES DE LA NATURE ET PROMENADES SOUS-MARINES 5193877 AU PAYS DE LA SOIF ET

LE CONSEIL DES NORMES DE TÉLÉVISION PAR CÂBLE

Si vous avez des préoccupations au sujet de votre service de télévision par câble, veuillez les faire parvenir au:

Conseil des normes de télévision par câble
220, av. Laurier Ouest (bureau 560)
Ottawa (Ontario) K1P 5Z9

lundi

VOYAGE DANS L'ARCTIQUE (1h)
DISC. — WILDLIFE INTERNATIONAL (R) 390273
FOX — BOBBY'S WORLD 90273
LIFE — REAL LIFE 8002490 (1h)
CANAL VIE — ALLO DOCTEUR (R) 3956235 (1h)

7h20

SE — SIMBA, LE ROI LION 13740780

7h30

CF — TÉLÉ-PIRATE 164148
FC — MY LIFE AS A DOG 414780
DISC. — THE NATURE NUT (R) 379780
FOX — CASPER 79780

7h43

SE — LE MASQUE 59733815
8h00

TQc - CIVV — MONGRAIN (D) 145051 Magazine d'information et de service. (1h) EN DIRECT. Rediffusion à 12h00.
WCFC — BARNEY & FRIENDS 628896
CF — PIN-PON 907780
FC — BELLE ÉPOQUE: FOR THE LOVE OF ALICE 9730235
CANAL D — LES CHATEAUX AMÉRICAINS (R) 5194506 (1h) Voir dimanche, 19h00.
DISC. — CABLE IN THE CLASSROOM 636612 (1h)
FOX — HANGIN' WITH MR. COOPER 55542
LIFE — JACK HANNA'S ANIMAL ADVENTURES 7056728
CANAL VIE — TANGO (R) 3957964 (1h)

8h05

SE — BALTO 13986709 (1h20)

8h30

TV5 — LES CARNETS DU BOURLINGUEUR (R) 938322
WCFC — MR. ROGERS' NEIGHBORHOOD 627167
CF — RUPERT 906051
RDS — RENDEZ-VOUS REEBOK (R) 913341
FOX — FULL HOUSE 76593
LIFE — RIBBONS OF STEEL 7055099

8h50

FC — HOMECOMING 94584490 (1h55)

9h00

CKRS — LES 3 MOUSQUETAIRES 45322 Gaston Lepage, Louis-Georges Girard et Chantal Lamarre discutent de différents sujets. (1h)

CBJET — CBC PLAYGROUND 3754506 Émission pour les enfants d'âge pré-scolaire.

CFCF — MONTREAL AM 90254 (1h)

CJPM - CFER — BLA BLA BLA 59326 Anim.: Danielle Ouimet. Chaque jour, un invité a droit à d'agréables surprises: photos inédites d'enfance, cadeaux, témoignages d'amis. Tout s'articule autour des goûts, des passions et des intérêts de l'invité. (1h)

TQc - CIVV — INTRODUCTION À LA GERONTOLOGIE 88308 (1h)

TV5 — MISE AU POINT 8788815 Magazine d'information proposant un regard original sur l'actualité helvétique et internationale.

WCAX — THE PEOPLE'S COURT 16254 (1h)

WCFC — ARTHUR 618419

WPTZ — LIVE: REGIS AND KATHIE LEE 5326099 (1h)

WVNY — PUB 43964 (1h)

CF — BABAR 920631

RDS — BASEBALL: SÉRIES DE DIVISIONS DE LA LIGUE NATIONALE (R) 773235 Match sous réserves. (3h)

CANAL D — CINÉMA 7479544 LA TRAVIATA. (2h)

DISC. — THE NATURE NUT (R) 763070

FOX — À COMMUNIQUER 23186 (1h)

LIFE — FAMILY AND FRIENDS 7039051

CANAL VIE — LA SANTÉ EN VEDETTE (R) 7549916

9h15

CBJET — FRED PENNER'S PLACE 75728964 Émission pour les enfants d'âge pré-scolaire.

9h25

SE — BLAKE & MORTIMER: MYSTÈRE DE LA PYRAMIDE 52987032

9h30

CBJET — SESAME PARK 99341 Adaptation, dans un contexte canadien, de l'émission Sesame Street.

WCFC — BIG COMFY COUCH 354709

CF — CALIMÉRO ET SES AMIS 633693

RDI — LE POINT FINAL 2682419

DISC. — WORLD OF HORSES WITH JOHN SCOTT (R) 407902
LIFE — IMAGES WITH DONNA HOLTGATE 8757709
CANAL VIE — LA FÊTE DES BÉBÉS (R) 9170780

9h45

TV5 — 7 JOURS EN AFRIQUE (R) 66192273

10h00

CKRS — ATTENTION, C'EST CHAUD! 64983 Recettes et trucs culinaires avec Suzanne Lapointe et le chef Daniel Vézina. Au menu: salade de topinambours à l'huile de noix; beignets de pommes Cortland.
CBJET — THEODORE TUGBOAT 9019148
CFRS — LES AVENTURES DE TEDDY RUXPIN 95877

CFCF — DINI 66438 Entrevues avec Dini Petty. (1h)
CJPM - CFER — TAILLEFER ET FILLE 64070 Thème: tour du monde des desserts. Recette: cassata sicilienne. (1h)

TQc - CIVV — PHYSIOLOGIE DU VIEILLISSEMENT 82254 (1h)
TV5 — BONS BAISERS D'AMÉRIQUE (R) 573544 (1h) Voir dimanche, 19h30.
WCAX — DR. QUINN, MEDICINE WOMAN 84896 (1h)

WCFC — THE PUZZLE PLACE 308029
WPTZ — SUNSET BEACH 7649051 (1h)
WVNY — RICKI LAKE 87322 (1h)

CF — SUR LA RUE TABAGA 5120047
RDI — L'ATLANTIQUE EN DIRECT 5811326 (1h30)

DISC. — THE GUERRILLA GARDENER (R) 652525
FOX — HOMETEAM 75964 (1h)
LIFE — SUE WARDEN'S CRAFTSCAPES 4823896

CANAL VIE — ÉROS ET COMPAGNIE (R) 6622964 (1h)

10h10

SE — BEAUMARCHAIS L'INSOLENT 75561032 (1h35)

10h15

CBJET — CBC PLAYGROUND 45997693
CF — OUI OUI 96250815

10h30

CKRS — CHRISTIANE CHARETTE EN DIRECT 965896 (1h)
CBJET — MR. DRESSUP 59235
CFRS — PUB 83457
WCFC — PAPPYLAND 630631

CF — CASPER 926815
DISC. — FOODSTUFF (R) 769254
LIFE — BURT WOLF 7035235

10h45

FC — SUPERCOP 67977525 (1h45)

11h00

CBJET — WIMZIE 93693
CFRS — FLASH (R) 35235
CFCF — COMPANY'S COMING 33235
CJPM - CFER — AIMER 48167

TQc - CIVV — HISTOIRES DES FORMES URBAINES 62490 (1h)
TV5 — BUS ET COMPAGNIE 2205051 Les aventures d'un groupe d'adolescents qui ont pour refuge un bus niché à l'intérieur d'une grange.

WCAX — THE PRICE IS RIGHT 64032 (1h)
WCFC — STORYTIME 182419
WPTZ — ANOTHER WORLD 7669815 (1h)
WVNY — THE VIEW 42506 (1h)

CF — GARFIELD ET SES AMIS 544235
CANAL D — AU COEUR DU TEMPS 5733877

(1h)
DISC. — HOMEWORKS (R) 395728 Diffusion de deux épisodes. (1h)
FOX — JENNY JONES 95728 (1h)
LIFE — NEW YANKEE WORKSHOP 7789051
CANAL VIE — LA VIE EN VRAC (R) 6642728 (1h)

11h30

CKRS — DU TAC AU TAC 86970 Avec Roger Lebel, Michel Forget et Jean-Pierre Chartrand.
CBJET — THE WONDER YEARS 94322

CFRS — QUOI DE NEUF? (D) 263815 Anim.: Danielle Rainville. Actualité et vie quotidienne. (1h) EN DIRECT. Cette émission se poursuivra à 13h00.

CFCF — TRAVEL. TRAVEL 34964 BRITISH COACH TOUR.
CJPM - CFER — LA VIE À 2584167
WCFC — READING RAINBOW 183148
CF — LES SCHTROUMPFS 545964

RDI — LE QUÉBEC EN DIRECT 3442506
LIFE — MARTHA STEWART 7780780

11h45

CJPM - CFER — J.E. EN DIRECT 91969542 En provenance de Québec, Gaétan Girouard fait la lumière sur certains dossiers chauds de l'actualité. Entrevues et enquêtes avec la collaboration quotidienne de Jocelyne Cazin en direct de Montréal. Cette émission se poursuivra vers 12h30.

TV5 — GOURMANDISES 16857728 Émission culinaire. Recette: potage glacé aux courgettes, avocat et yogourt.

SE — LE COURAGE À L'ÉPREUVE 9285693 (2h)

11h58

CJPM - CFER — LE TVA. ÉDITION MIDI 81084438

après-midi

12h00

CKRS - RDI — LE MIDI 36525/2970964
CBJET — MIDDAY 89964 (1h)
CFCF — THE FLINTSTONES 85099

TQc - CIVV — MONGRAIN (R) 37728 (1h)
TV5 — PARIS LUMIÈRES (R) 949438
WCAX — NEWS 8101070
WCFC — LIVING LITERATURE 621983
WPTZ — NEWS 7046341

WVNY — THE SIMPSONS 34167
CF — LA SOEUR VOLANTE 917167
RDS — RENDEZ-VOUS REEBOK (R) 924457

TSN — TSN REEBOK CARIBBEAN WORKOUT (R) 310902
CANAL D — ANIMALIER: VOYAGEURS AU LONG COURS 3888761 (1h) Rediffusion vendredi, 7h00.

DISC. — DISCOVERY.CA (R) 497525 (1h)
FOX — JUDGE JUDY 74761
LIFE — JACK HANNA'S ANIMAL ADVENTURES 7059815

CANAL VIE — COMBAT DES CHEFS (R) 1949772

12h10

WCAX — ACROSS THE FENCE 14714728
12h30

CKRS — TERRE HUMAINE 969612 Avec Guy Provost, Marjolaine Hébert et Yves Allaire. (1h)
CFRS — LE GRAND JOURNAL 94051
CFCF — PULSE 29603

CJPM - CFER — J.E. EN DIRECT 591761 (1h) Suite de 11h45.

CINÉ-LUNDI 6 octobre

9h00

CANAL D — LA TRAVIATA 7479544 (2) It. 1982. Spectacle musical de F. Zeffirelli avec Teresa Stratas, Plácido Domingo et Cornell McNeil. - Un jeune homme s'éprend d'une courtisane qui le quitte pour sauvegarder son avenir et son honneur. (2h)

13h00

CANAL D — NUIT MAGIQUE 4891419 (1h35) Voir dimanche, 23h00.
CFRS — LE PIEGE DU DÉSIR 81902 (5) (Victim of Love), É.-U. 1991. Drame psychologique de J. London avec Pierce Brosnan, JoBeth Williams et Virginia Madsen. - Éprise d'un professeur d'anglais, une psychiatre apprend par une cliente que celui-ci serait un individu dangereux. (2h)

14h00

19h30

TV5 — MORASSEIX 814186 (5) Fr. 1992. Drame de mœurs réalisé et interprété par Damien O'Doul avec Pascal Pagnat et Audrey Bellesart.

- Les tribulations d'une bande de jeunes provinciaux un peu paumés. (1h30)

20h00

CFRS — LE PRIX DU CRIME 73983 (5) (Fever), Aust. 1987. Drame policier de G. Lahiff avec Bill Hunter, Mary Regan et Gary Sweet. - Un policier qui a dérobé une forte somme d'argent se la fait ravir par sa femme et l'amant de celle-ci. (2h)

23h00

CANAL D — DES GENS SANS IMPORTANCE 5262815 (4) Fr. 1955. Drame sentimental de H. Verneuil avec Jean Gabin, Françoise Arnoul et Yvette Etiévant. - La liaison tragique entre un chauffeur de camion marié et une jeune serveuse de relais pour routiers. (2h)

23h30

TQc - CIVV — L'ÉLÉPHANT ET LE VÉLO 121631 (1h30) Voir dimanche, 19h30.

TV5 — LE JOURNAL DE FRANCE 3 667322
WCAX — THE YOUNG AND THE RESTLESS 342457 (1h)
WCFC — HERMITAGE MASTERPIECES 358525

WPTZ — ACCESS HOLLYWOOD 8748051
WVNY — PORT CHARLES 61709 Feuilleton avec Lesley-Ann Warren.

CF — YOGI ET COMPAGNIE 644709
FC — PHOENIX 9907631 (1h40)
RDS — SPORTS 30 MAG (R) 173457 (1h)

TSN — AUTO RACING (PD) 219631 Nascar UAW-GM Quality, en provenance de la Caroline du Nord. (3h)

RDI — LE QUÉBEC EN DIRECT 6855693 (1h30)
FOX — PICTONARY 34631
LIFE — RIBBONS OF STEEL 8751525

CANAL VIE — BOUGEZ! (R) 9181896
13h00

CBJET — ALL MY CHILDREN 98612 (1h)
CFRS — QUOI DE NEUF (D) 99506 (1h) EN DIRECT. Suite de 11h30.
CFCF — CANADIAN LIVING TV 40490

TQc - CIVV — SCIENCES, ÉTHIQUE ET SOCIÉTÉ 13148 (1h)
TV5 — LES PAYS DU QUÉBEC 564896 LES MAÎTRES DE GRAVE. En Gaspésie et aux Îles de la Madeleine, l'omniprésence de la mer influence la vie économique et oblige les habitants à se fabriquer un mode de vie très particulier. Rediffusion mardi, 8h30.

WCFC — FRENCH IN ACTION 706148
WPTZ — DAYS OF OUR LIVES 8743506 (1h)
WVNY — ALL MY CHILDREN 59964 Feuilleton. (1h)

CF — RUPERT 177612
CANAL D — PLEIN CADRE 4891419 NUIT MAGIQUE. (1h35) Voir dimanche, 23h00.
DISC. — THE GUERRILLA GARDENER (R) 399544

FOX — BEVERLY HILLS, 90210 39186 (1h)
LIFE — FREE FOR THE ASKING 8749780 (1h)
CANAL VIE — CROQUE LA VIE (R) 9179051 (1h)

13h30

CKRS — MARILYN 62438 Avec Louisette Dussault, Michel Dumont et Michèle Deslauniers.

CFCF - WCAX — THE BOLD AND THE BEAUTIFUL 57934/41780 Feuilleton.
CJPM - CFER — BOUTIQUE TVA 592490 Avec Louise-Josée Mondoux. Une émission qui permet aux téléspectateurs de découvrir de nouveaux produits et de magasiner sans quitter la maison. (1h)

TV5 — BOUILLON DE CULTURE (R) 4769693 (1h05) Voir dimanche, 20h30.
WCFC — THINK TANK 357896
CF — SUR LA RUE TABAGA 9691070

RDS — GÉNÉRATION SOCCER (R) 174186 (1h)
DISC. — FOODSTUFF (R) 477761

13h45

CF — FRIPE ET POUILLE 34846099
SE — AU BEAU MILIEU DEL'HIVER 32687506 (1h35)

14h00

CKRS — LES P'TITS BONHEURS DE CLEMENCE 65612 Moments de détente empreints d'humour. (1h)
CBJET — E.N.G. 84322 (1h)
CFRS — CINÉMA 81902 LE PIEGE DU DÉSIR. (2h)

CFCF — ANOTHER WORLD 44728 Feuilleton.

lundi

(1h)
TQc-CIVV — QUÉBEC SCHOOL TELEVISION 68186 (1h)
WCAX — AS THE WORLD TURNS 62186 (1h)
WCFC — THINKING ALLOWED 655780
WPTZ — LEEZA 4811051 (1h)
WVNY — ONE LIFE TO LIVE 63254 Feuilleton. (1h)
CF — LE MONDE DE LOONETTE 556524
RDI — L'ONTARIO EN DIRECT 5633322 (1h)
DISC. — LYNETTE JENNINGS' HOUSESMART (R) 653254 (1h)
FOX — LITTLE HOUSE ON THE PRAIRIE 51896 (1h)
LIFE — MARTHA STEWART 7583148
CANAL VIE — PERSPECTIVE (R) 6788457

14h10
FC — SEPARATE LIVES 9390454 (1h50)
14h30
CJPM-CFER — LES FEUX DE L'AMOUR 187322 Feuilleton. Version française de "The Young and the Restless" avec Lauralee Bell, Eric Braeden et Thom Bierdz. (1h)
WCFC — KIDSONGS 300728
CF — DINO JUNIOR 748964
RDS — 24 HEURES FRANCORCHAMPS (R) 729490 (1h)
LIFE — SUE WARDEN'S CRAFTSCAPES 1323457
CANAL VIE — POINT DE VUE (R) 1205709

14h35
TV5 — JARDINS ET LOISIRS 59851772 Magazine du jardinage.
CANAL D — LE CINÉMA DES EFFETS SPÉCIAUX (R) 68674761

15h00
CKRS — SEINFELD 89457 Comédie avec Jerry Seinfeld, Jason Alexander et Julia Louis-Dreyfus. - Scènes de la vie quotidienne d'un humoriste.
CBJET — CORONATION STREET 8341 Feuilleton britannique
CFCF — THE ROSIE O'DONNELL SHOW 38780 Talk-show. (1h)
TQc-CIVV — PROJET D'ENTREPRISE 61612
TV5 — JOURNAL DE TV5 9124186
WCAX — THE GUIDING LIGHT 8780 (1h)
WCFC — ARTHUR 674815
WPTZ — THE MONTEL WILLIAMS SHOW 7788322 (1h)
WVNY — GENERAL HOSPITAL 14728 Feuilleton. (1h)
CF — PIN-PON 306821
CANAL D — LES CHATEAUX AMÉRICAINS (R) 1679411 (1h) Voir dimanche, 19h00.
RDI — L'OUEST EN DIRECT 3446322 (1h)
DISC. — JOURNEYS (R) 866506 (1h)
FOX — SPIDERMAN 41273
LIFE — REAL LIFE 7791896 (1h)
CANAL VIE — ALLO DOCTEUR (D) 2484761 Ligne ouverte avec des médecins et des spécialistes qui répondent à vos questions sur le thème du jour. (1h) EN DIRECT. Rediffusion à 23h00 et mardi, 7h00.

15h20
SE — MESURES EXTREMES 9674032 (2h)
15h25
TV5 — LA MÉTÉO DES CINQ CONTINENTS 23268032

15h30
CKRS — LES CHATOUILLES 7390506 La sympathique Stéphanie, entourée de sa perruche, de ses chatons et de ses voisins, présente chaque jour aux enfants les émissions qui leur sont spécialement destinées.
CBJET — THE URBAN PEASANT 2849 GINGER
CJPM-CFER — TOP MODÈLES 4273 Feuilleton. Version française de "The Bold and the Beautiful" avec John McCook, Susan Flannery et Teri Ann Linn.
TV5 — LA CHANCE AUX CHANSONS 268419 Bal musette. (1h)
WCFC — THE MAGIC SCHOOL BUS 305273
CF — INSPECTEUR GADGET 750709
RDS — LA LOI DU PLUS FORT (R) 767099
TSN — TSN BASEBALL TONIGHT (D) 798631 EN DIRECT
FOX — BEETLEBORGS METALLIX 72631

15h32
CKRS — LA MAISON DE QUIMZIE 10815
15h59
CKRS — 0340 63849231 En compagnie d'un

groupe de jeunes, l'animatrice Patricia Paquin reçoit en studio des invités de marque, propose des chroniques captivantes et présente les émissions diffusées du lundi au vendredi de 16h à 17h.

16h00
CKRS — UN CAS TRES SPATIAL 2863709 Aventures de science-fiction avec Walter Emanuel Jones et Jewel Straite.
CBJET — JONOVISION 2254
CFRS — LES PIERRAFEU (R) 37506
CFCF — OPRAH 57815 Talk-show avec Oprah Winfrey. (1h)
CJPM-CFER — CLAIRE LAMARCHE (D) 39419 En vedette: punk, grunges, ravers et cie. (1h) EN DIRECT
TQc-CIVV — LES INTRÉPIDES 75728
WCAX — THE ROSIE O'DONNELL SHOW 7815 (1h)
WCFC — KRATT'S CREATURES 384780
WPTZ — HOME IMPROVEMENT 7707457 Diffusion de deux épisodes. (1h)
WVNY — MUMMIES ALIVE 97964 Dessins animés.

CF — LES ZIGOTOS 762544
FC — A PIG'S TALE 1835186 (1h35)
RDS — BASEBALL. SÉRIES DE DIVISIONS DE LA LIGUE NATIONALE (D) 546867 Match sous réserves. (3h) EN DIRECT
TSN — MAJOR LEAGUE BASEBALL (D) 852167 Série de divisions de la Ligue nationale. Match sous réserves. (3h) EN DIRECT
CANAL D — ALERTE DANS L'ESPACE 2924308 (1h) Rediffusion à 22h00.
RDI — NOUVELLES - MÉTÉO - SPORTS - BULLETIN DE SANTÉ 2544070
DISC. — INVENTION (R) 620631
FOX — POWER RANGERS TURBO 68438
LIFE — NEW YANKEE WORKSHOP 1314709
CANAL VIE — LA VIE EN VRAC 2403896 MESSAGERS DE DIEU. (1h) Rediffusion à 4h00 et mardi, 11h00.

16h24
CKRS — 0340 58320051
16h30
CKRS — BETES PAS BETES PLUS 95506 Le rendez-vous des jeunes qui aiment les animaux.
CBJET — FAMILY MATTERS 8438
CFRS — LES SIMPSON (R) 26490
TQc-CIVV — ANIMAUX DU BOIS DE QUAT'SOUS 64612 Rediffusion jeudi, 16h00.
TV5 — DES CHIFFRES ET DES LETTRES 335186 Émission-jeu animée par Laurent Romejko. Deux candidats mesurent leurs connaissances en matière d'arithmétique et de vocabulaire.
WCFC — WISHBONE 380964
WVNY — 101 DALMATIENS 93148 Dessins animés
CF — LES SCHTROUMPFS 768728
RDI — LE JOURNAL FR2 2540254
DISC. — THE NEXT STEP (R) 626815
FOX — GOOSEBUMPS 57322
LIFE — MARTHA STEWART 1303693

16h56
CKRS — 0340 34631254
17h00
CKRS — WATATATOW 84902 Avec Tania Kontoyanni, Michel Charette et Michel Goyette. - Angélique déteste son nouveau coloc, Benjamin. Elle essaie de convaincre Vincent et Guy d'expulser le nouveau venu, mais apprend que ce dernier est devenu leur ami. Devra-t-elle forcer ses colocataires à choisir entre elle et Benjamin?
CBJET — THE SIMPSONS 5506
CFRS — LE GRAND JOURNAL 67803 (1h)
CFCF — MAD ABOUT YOU 7588 Comédie avec Paul Reiser et Helen Hunt.
CJPM-CFER — LES MORDUS 4167 Jeux opposant deux équipes qui doivent faire preuve de vigueur intellectuelle et d'adresse. Inv.: Jean-Michel Dufaux et Mitsou. (1h)
TQc-CIVV — PASSE-PARTOUT 20780
TV5 — JOURNAL SUISSE 693612
WCAX — MAD ABOUT YOU 6728
WCFC — WHERE IN TIME IS CARMEN SANDIEGO? 646032
WPTZ — OPRAH 7573761 (1h)
WVNY — MASH 82544
CF — LA PANTHERE ROSE 851916
CANAL D — L'HOMME DE FER 5934709 (1h)
RDI — AUJOURD'HUI 4894896 (1h)
DISC. — TRAVELERS (R) 970148 (1h)
FOX — BOY MEETS WORLD 13490
LIFE — WHAT'S FOR DINNER? 7507728
CANAL VIE — SPORTS SAFARIS 6779709

17h00
TAOS, NOUVEAU-MEXIQUE Rediffusion mardi 6h30 et 12h30.
17h20
SE — LES TROIS PETITS COCHONS: LE FILM 26640186 (1h10)
17h30
CKRS — LA TÊTE DE L'EMPLOI 19186 Véronique Cloutier accueille chaque jour six participants exerçant un métier, une profession ou pratiquant un passe-temps particulier. Trois concurrents doivent faire appel à leur esprit de déduction et à leur sens de l'observation pour déterminer quel métier, profession ou activité se rapporte à chacun de ces derniers.
CBJET — THE FRESH PRINCE OF BEL-AIR 2490
CFCF — SEINFELD 8612 Comédie avec Jerry Seinfeld et Jason Alexander.
TQc-CIVV — ALLO PROF 55964
TV5 — PYRAMIDE 326438 Émission-jeu. Anim.: Patrice Laffont. Grâce à des indices judicieux, deux candidats doivent aider leur partenaire à découvrir des mots, des expressions ou des personnages célèbres.
WCAX — SEINFELD 964
WCFC — BILL NYE, THE SCIENCE GUY 304544
WVNY — THE SIMPSONS 17728
CF — LE STUDIO 742780
FOX — FULL HOUSE 71902
LIFE — BURT WOLF 1327273
CANAL VIE — COMBAT DES CHEFS 1209525 Deux chefs cuisiniers s'affrontent dans un combat amical. Rediffusion mardi, 6h00 et 12h00.

17h35
FC — A BOY CALLED HATE 29139322 (1h45)

soirée

18h00
CKRS — SAGUENAY-LAC-SAINT-JEAN CE SOIR 16099
CBJET — NEWSWATCH 85148 (1h)
CFRS — PRESSE-CITRON 47983 Jeu-questionnaire avec François Massicotte.
CFCF — PULSE 11902 (1h)
CJPM-CFER — LE TVA, ÉDITION 18 HEURES 6047
TQc-CIVV — LA MAISON DE QUIMZIE 52877
TV5 — PARIS LUMIÈRES 316051 Magazine

de la vie parisienne. Rediffusion mardi, 12h00.
WCAX — CHANNEL 3 NEWS 67728 (1h)
WCFC — ITN WORLD NEWS 301457 Diffusion du bulletin de nouvelles du réseau ITN de Grande-Bretagne.
WPTZ-WVNY — NEWS 1311612/49411
CF — LES AVENTURES DE SINBAD 652728 (1h)
CANAL D — ANIMALIER: SUR LES TRACES DE LA NATURE ET PROMENADES SOUS-MARINES 3817273 L'EQUIPE DE NUIT ET CRUELS CORAUX. (1h) Rediffusion mardi, 12h00.
RDI — EURONEWS 2538419
DISC. — THE NATURE NUT (R) 607780
FOX — FRESH PRINCE OF BEL-AIR 78815
LIFE — IMAGES WITH DONNA HOLTGATE 1324186
CANAL VIE — CROQUE LA VIE (D) 9199815 Magazine d'actualité couvrant les trois créneaux du Canal Vie: vie, santé et plein air. (1h) EN DIRECT. Rediffusion à 00h00 et mardi, 13h00.

18h30
CKRS — MONTREAL CE SOIR 90051
CFRS — FLASH (D) 38235 Magazine artistique. Informations, entrevues, potins: tout sur les artistes d'ici et d'Hollywood. EN DIRECT. Rediffusion mardi à 11h00.
CJPM-CFER — PIMENT FORT 1709 Normand Brathwaite reçoit l'élite de l'humour, des êtres piquants qui ont du piment! Inv.: Danny Turcotte, Serge Chapleau et Luck Mervil.
TQc-CIVV — QUÉBEC PLEIN ÉCRAN 76457 Magazine d'affaires qui analyse les principaux événements d'actualité et les enjeux sociaux qui surviennent au Québec. Rediffusion à 23h00.
TV5 — C'EST TOUJOURS L'HEURE 330631 Rencontre avec des personnalités connues.
WCFC — THE NIGHTLY BUSINESS REPORT 392709
WPTZ — NBC NIGHTLY NEWS 1302964
WVNY — ABC WORLD NEWS TONIGHT 98693
SE — TORNADE 6246235 (1h55)
RDI — CAPITAL ACTIONS 2552099
DISC. — BEYOND 2000 698032
FOX — CHEERS 69167
LIFE — LIFE WITH PETS 1315438

19h00
CKRS — VIRGINIE 71438 Avec Julie Vincent, Marie-Joanne Boucher, Jean L'Italien. - La poursuite de Dominique et la nouvelle

Vidéotron Itée

Vive le monde... libre!

À NE PAS MANQUER!

LUNDI, 6 OCTOBRE 1997
 18 h 30: Le C.N.E., une montagne de découvertes
MARDI, 7 OCTOBRE 1997
 11 h 00: MONDO-JEUNES
MERCREDI, 8 OCTOBRE 1997
 22 h 00: Qu'est qu'on fabrique?
JEUDI, 9 OCTOBRE 1997
 20 h 30: Laterrière vous informe
VENDREDI, 10 OCTOBRE 1997
 20 h 00: Les mains pour le dire
SAMEDI, 11 OCTOBRE 1997
 15 h 00: Parle-moi de l'école.

À L'ÉCOUTE DES GENS D'ICI!



DIMANCHE, 12 OCTOBRE

13 h 30 et 20 h 30

Le Complexe hospitalier de la Sagamie



UN PRODUIT DU SAGUENAY-LAC-SAINT-JEAN

lundi

concernant le frère de Charles troublent le sommeil de Claudie. Cependant, Bernard ne semble pas inquiet. Grâce au courrier du cœur, le célibat de Mireille serait-il enfin terminé? Virginie annonce à ses élèves son plan d'action pour faire revenir Guillaume à l'école.

CBJET — RIVERDALE 5362 Avec Jayne Eastwood Ken James, Paul Soles. - L'histoire de quatre familles, tout aussi différentes les unes que les autres, réunies dans un quartier du centre-ville.

CFRS — LA FIN DU MONDE EST À 7 HEURES 17362 Revue humoristique et grinçante des événements marquants de l'actualité. Avec Marc Labrèche.

CFCF — ENTERTAINMENT TONIGHT 7344 Magazine artistique.

CJPM -CFER — MONOPOLY 5896 Beaucoup, beaucoup d'argent... C'est en effet ce qu'offre chaque semaine de la nouvelle loterie-télé de Loto-Québec, inspirée du jeu mondialement connu. Plusieurs lots alléchants sont à l'enjeu, dont un gros lot de 100 000\$.

TQc -CIVV — CHRISTIANE CHARETTE EN DIRECT 77761 (1h). Suivi de CULTURE ÉCLAIR.

TV5 — JOURNAL DE FRANCE 2 680148

WCAX — CBS EVENING NEWS 6964

WCFE — THE NEWS HOUR WITH JIM LEHRER 817693 (1h)

WPTZ — JEOPARDY 7574490

WVNY — FRASIER 62780 Comédie avec Kelsey Grammer et Wilfrid Hyde-Pierce.

RDS — SPORTS 30 MAG (D) 279419 (1h) EN DIRECT

TSN — TSN SPORTSDESK 294952

CANAL D — CAP SUR LES ÎLES (R) 6041419 (1h) Voir dimanche, 6h00.

RDI — LE MONDE CE SOIR 8416631 (1h)

DISC — DISCOVERY CA 503525 (1h)

FOX — MAMA'S FAMILY 33254

LIFE — SUE WARDEN'S CRAFTSCAPES 7587964

CANAL VIE — DES HISTOIRES DE FAMILLE 2822761 LES SUPER-PARENTS. Forum avec des familles qui se rencontrent et discutent sur

divers sujets en compagnie d'experts et de spécialistes. (1h) Rediffusion à 3h00 et mardi, 8h00.

19h20

FC — RUDE 38987544 (1h40)

19h30

CKRS — LA PETITE VIE (R) 96235 LE KICK DE MOMAN avec Claude Meunier, Michel Barrette et Serge Thériault. - Moman tombe sous le charme de Ben, un ami de Rod. Papa tente de la reconquérir. Réjean a de la difficulté à s'adapter à son nouvel emploi.

CBJET — AIR FARCE INSTANT REPLAY (R) 9167

CFRS — BOX OFFICE 34419 L'actualité cinéma et vidéo.

CFCF — COSBY 5761 Comédie avec Bill Cosby et Phylicia Rashad.

CJPM -CFER — LES AILES DE LA MODE 6803 Magazine sur la mode et ses tendances, la cosmétologie, la décoration et la mise en forme. Inv. Pascale Montpetit.

TV5 — TÉLÉFILM 814186 MORASSEIX. (1h30)

WCAX — ENTERTAINMENT TONIGHT 341

WPTZ — WHEEL OF FORTUNE 1308148

WVNY — GRACE UNDER FIRE 94877 Comédie avec Brett Butler.

TSN — TSN BASEBALL TONIGHT (D) 774051 EN DIRECT

FOX — REAL TV 58051

LIFE — FAMILY AND FRIENDS 1304322

20h00

CKRS — 4 ET DEMI... 31983 ON SE CABRE! avec Alain Zouvi et Serge Postigo. - Le Dr Constantin a beaucoup de difficulté avec un client un peu étrange. François organise une fête pour célébrer le rétablissement de son chien Bouddha. Tout son entourage y participe. (1h)

CBJET — JUST FOR LAUGHS 9070 Inv. David Hyde Pierce, Elvira Kurt, Dom Irrera.

CFRS — CINÉMA DU LUNDI 73983 LE PRIX DU CRIME. (2h)

CFCF — SUDDENLY SUSAN 9612 Comédie avec Brooke Shields.

CJPM -CFER — BEVERLY HILLS, 90210 75709 UNE FÊTE BRANCHÉE avec Tiffani-Amber Thiessen et Luke Perry. - Valérie dément la rumeur voulant qu'elle consomme de la drogue. Andrea est lasse de passer toutes ses

soirées entre quatre murs. Après avoir confié Hannah aux bons soins des Walsh, Andrea se rend au Club afin d'y surprendre Jesse. Mais elle assiste à une scène qui refroidit quelque peu ses ardeurs. (1h)

TQc -CIVV — ANIMA 26964 LE PHOQUE - VIVRE SOUS L'EAU. Avec le phoque, nous plongeons dans le domaine de l'hydrodynamisme et explorons les caractéristiques de la survie sous l'eau.

WCAX — COSBY 5612 Comédie avec Bill Cosby et Phylicia Rashad.

WCFE — SISTER WENDY'S STORY OF PAINTING 826341 A NEW PAIR OF EYES / THE NEVER ENDING STORY. Soeur Wendy retrace l'explosion des modernistes, de Paris au Sud de la France, où elle visite le studio de Paul Cézanne. - Puis elle se rend aux États-Unis afin de jeter un regard au "pop art" et au minimalisme. (1h)

WPTZ — SUDDENLY SUSAN 7590438

WVNY — TIMECOP 39525 Un policier retourne dans le passé pour appréhender des criminels. (1h)

RDS — BASEBALL: SÉRIES DE DIVISIONS DE LA LIGUE NATIONALE (D) 775490 Match sous réserves. (3h) EN DIRECT

TSN — MAJOR LEAGUE BASEBALL (D) 108186 Séries de divisions de la Ligue nationale. Match sous réserves. (3h30) EN DIRECT

CANAL D — VOL AU-DESSUS DES MERS 6050167 CRUSADER, LE DERNIER DES VRAIS CHASSEURS. Employé au Vietnam, le F-8 a clos l'ère des chasseurs qui a précédé celle des missiles. (1h) Rediffusion vendredi, 5h00

RDI — GRANDS REPORTAGES 8492051 UN MONDE SOUS LA GUERRE. Sur la frontière entre le nord et le sud du Vietnam, un petit village est entièrement détruit. Ne sachant où se cacher, les survivants ont creusé sous la terre des tunnels de où ils se sont reconstruits leur village. Témoignages émouvants de plusieurs de ces rescapés qui ont vécu dans ces trous. (1h)

DISC — BEHAVING LIKE ANIMALS 512273 (1h)

FOX — THE WORLD'S GREATEST ANIMALS OUTTAKES 86419 (1h) ATTENTION possibilité de diffusion d'un match de division des Ligues majeures de baseball. L'émission

qui précède cet avis et celles qui suivent seraient alors retirées de l'horaire.

LIFE — JACK HANNA'S ANIMAL ADVENTURES 7596612

CANAL VIE — AILLEURS SUR LA TERRE 2848709 AVOIR 20 ANS À MADRID. Les jeunes sont désillusionnés par la corruption politique. Le contexte économique rend difficile l'obtention d'un emploi sans contact. Les parents semblent ne porter aucun intérêt dans la responsabilité parentale. C'est pourquoi ces jeunes de 20 ans rejettent toute forme d'autorité qui s'apparente à l'État, à l'armée ou à la religion. (1h) Rediffusion à 2h00 et mardi, 9h00.

20h25

SE — LA CROISIÈRE EN FOLIE 73006709 (1h35)

20h30

CBJET — TRACEY TAKES ON 5877 Feuilleton romantique avec Tracey Ullman. Épisodes de la vie de trois personnages principaux.

CFCF -WCAX — EVERYBODY LOVES RAYMOND 5419/1419 Comédie avec Ray Romano.

TQc -CIVV — ON N'EST PAS NÉ D'HIER 45099 LA RELIGION. Le passage d'une société presque exclusivement centrée sur l'Eglise à une société laïque: une révolution effectuée en 30 ans.

WPTZ — FIRED UP 7502273

LIFE — RIBBONS OF STEEL 7582419

21h00

CKRS — OMERTA - L'ALOÏ DU SILENCE 28419 Avec Claude Blanchard, Luc Picard et Michel Côté. - Roger Perreault disparaît au cours d'une opération policière sur l'affaire Simard, à laquelle il collaborait dans le but de soustraire des renseignements aux Messengers. Ce nouvel échec pour François Pelletier et Pierre Gauthier cause tout un émoi à la Sûreté nationale. Les deux membres de l'escouade du crime organisé sont talonnés par les Affaires internes, qui leur demandent de rendre des comptes. (1h)

CBJET — THIS HOUR HAS 22 MINUTES 13457

CFCF -WCAX — CYBILL 53099/3099 Comédie avec Cybill Shepherd et Christine Baranski.

CJPM -CFER — PLACE MELROSE 88273 AMOUR ET MORT avec Heather Locklear et

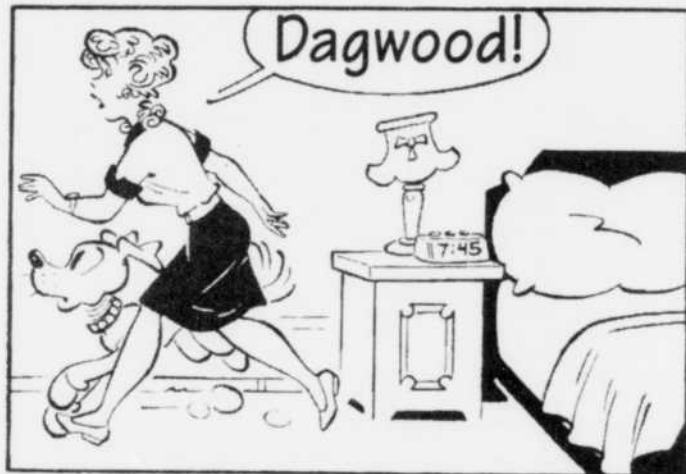

lundi

Courtney Thorne-Smith. - Alison est nommée présidente de D & D. Amanda l'accuse d'avoir profité de son absence pour lui ravir le poste. Sydney est peinée de voir que Jake ne lui a pas demandé de l'accompagner à Washington ou se tiendront les funérailles de sa mère. (1h)

TQc-CIVV — PLAISIR DE LIRE 79631 Danièle Bombardier reçoit Georges Dor et s'entretient avec Maxime-Olivier Moutier et Paul Rousseau, deux jeunes auteurs qui décrivent, chacun à leur façon, l'univers difficile des 15-25 d'aujourd'hui en milieu urbain.

TV5 — ÉVASION (R) 576506 NOIRMOUTIER, LA FORET DES HÉRONS. Magazine de la randonnée pédestre.

WCFC — THE WEST 836728 ONE SKY ABOVE US (1887-1914). Au tournant du siècle, l'Ouest était transformé. Les petites villes minières étaient devenues des cités industrielles à part entière. (2h)

WPTZ — CAROLINE IN THE CITY 7796341

WVNY — MONDAY NIGHT FOOTBALL (D) 257709 Les Patriots de la Nouvelle-Angleterre rencontrent les Broncos à Denver. (3h) EN DIRECT

FC — ERASER 458964 (2h)

CANAL D — L'ARBRE AUX SORCIERS 6063631 Dans les montagnes du Transvaal, en Afrique du Sud, les sorciers guérisseurs sont rois. Lorsque la fille de l'un d'eux périt dans un accident de voiture, on croit à un mauvais sort. Le sorcier, mari de 14 femmes et père de 60 enfants, veut découvrir le responsable de l'envoûtement. (1h)

RDI — LE JOURNAL RDI 3454341

DISC — DISCOVERY'S GREAT CANADIAN PARKS (R) 874525

FOX — ALLY MCBEAL 99983 (1h)

LIFE — MARTHA STEWART 8109419 (1h)

CANAL VIE — TONUS 2492780 Magazine sur la bonne forme physique. Rediffusion à 1h00 et mardi, 10h00.

21h30

CBJET — COMICS! 80693 Ce soir, Jeff Rothman

CFCF — THE NAKED TRUTH 90419 Comédie

avec Tea Leoni.

TQc-CIVV — LES PAYS DU QUÉBEC 38457 QUÉBEC 20e SIÈCLE - UNE VILLE À LA CARTE. L'histoire de la ville de Québec et de sa région immédiate, de 1900 à nos jours.

TV5 — STRIP-TEASE (R) 538254 Le métier de vétérinaire; la vie mouvementée des employés des travaux publics belges; les retrouvailles d'une famille grâce à un journal régional; des élections pour l'amélioration d'un carrefour dangereux. (1h appr.) Rediffusion mercredi, 2h45 et vendredi, 9h00.

WCAX — GEORGE AND LEO 62273 Comédie avec Judd Hirsch.

WPTZ — THE NAKED TRUTH 8768815

RDI — MAISONNEUVE À L'ÉCOUTE 6851877 (1h)

DISC — HARROWSMITH COUNTRY LIFE (R) 498254

CANAL VIE — MÉDECINE D'ENQUÊTE 9161032 FABRICATION DE PREUVES. Des graines pavent le chemin reliant le corps de la victime au véhicule du meurtrier. Cet unique indice nous amènera au meurtrier. Rediffusion à 1h30 et mardi, 10h30.

22h00

CKRS — LE TÉLÉJOURNAL 37254

CBJET — THE NATIONAL / CBC NEWS 27148 (1h)

CFRS — AU-DELÀ DU RÉEL 52490 (1h)

CFCF — JOHN WOO'S ONCE A THIEF 83728 Aventures et arts martiaux. (1h)

CJPM-CFER — LE TVA, ÉDITION RÉSEAU 51032

TQc-CIVV — PIGNONS SUR RUE 82780 Hubert retrouve sa voiture. Jacinthe s'inscrit à un cours d'espagnol et se trouve un emploi. Stéphanie devient vendeuse chez Eaton. Annie se confie au confessionnal.

WCAX — BROOKLYN SOUTH 3728 Série dramatique. (1h)

WPTZ — DATELINE NBC 8199032 (1h)

SE — VIRTUOSITÉ 5055768 (1h50)

CANAL D — ALERTE DANS L'ESPACE (R) 6033490 (1h)

DISC — THE BODY. INSIDE STORIES 502896 (1h)

FOX — MARTIN 75490

LIFE — NEW YANKEE WORKSHOP 7050544

CANAL VIE — SANTÉ ET SOCIÉTÉ 2821032 UN ENFANT EST MALADE. Cédric, huit ans, a

mal au ventre. Au cours des six mois suivants, il passera la plupart de son temps dans un petit hôpital pour enfants atteints du cancer. Il nous parle de son combat. (1h) Rediffusion mardi, 5h00 et 14h00.

22h27

CKRS — LE POINT 53702693 Reportages et entrevues sur les événements significatifs de l'actualité nationale et internationale.

TV5 — LA MÉTÉO DES CINQ CONTINENTS 85076902

22h30

CJPM-CFER — LE POING J (D) 44322 Avec Julie Snyder. Capsules, reportages, invités et musiciens en studio. (1h) EN DIRECT

TQc-CIVV — MONTAGNE 55588 MOI JE JOUE DE L'HÉLICO. Par la manière dont il fait fi du relief tourmenté des montagnes, l'hélicoptère atteint une dimension mythique. C'est pour améliorer le secours aux alpinistes que cette machine fut utilisée dès 1956. Pascal Brun est né à Chamonix et il est devenu pilote professionnel.

TV5 — JOURNAL BELGE 959815

RDI — ÉDITION ATLANTIQUE ET ONTARIO - LE CANADA AUJOURD'HUI 2980341

FOX — LIVING SINGLE 91438

LIFE — WHAT'S FOR DINNER? 7036964

23h00

CKRS — LES NOUVELLES DU SPORT 3503457

CBJET — THE NATIONAL UPDATE 18902

CFRS — LE GRAND JOURNAL 50544

CFCF — CTV NEWS 58544

TQc-CIVV — QUÉBEC PLEIN ÉCRAN (R) 58148 Voir 18h30.

TV5 — LE CERCLE DES ARTS 3400148 L'actualité des arts sous toutes ses formes avec Frédéric Mitterrand. (1h15)

WCAX — NEWS 1802254

WCFC — BLACK ADDER (R) 107728

WPTZ — NEWS 5912506

FC — TODD MCFARLANE'S SPAWN 743544

RDS — SPORTS 30 MAG (D) 161051 (1h) EN DIRECT

CANAL D — CINÉMA 5262815 DES GENS SANS IMPORTANCE. (2h)

RDI — L'ÉDITION QUÉBÉCOISE 3466186

DISC — DISCOVERY CA (R) 376693 (1h)

FOX — THE KEENEN IVORY WAYANS SHOW 76693 (1h)

LIFE — JACK HANNA'S ANIMAL ADVENTURES 7771032

CANAL VIE — ALLO DOCTEUR (R) 6623693 (1h)

23h19

CKRS — LA MÉTÉO 76640998

23h20

CKRS — LA POLITIQUE FÉDÉRALE 66745542

23h30

CKRS — DÉCOUVERTE (R) 231457 (1h)

CBJET — NEWSWATCH AT ELEVEN 89877

CFRS — SPORTS PLUS 84761

CFCF — PULSE 6301761

CJPM-CFER — LE TVA SPORTS 4732457

TQc-CIVV — HORS-CIRCUIT 121631 L'ÉLÉPHANT ET LE VÉLO. (1h30) Voir dimanche, 19h30.

WCFC — CHARLIE ROSE 204525 (1h)

FC — COLDBLOODED 3306490 (1h45)

TSN — TSN SPORTSDESK 321051 (1h)

RDI — ÉDITION DE L'OUEST - LE CANADA AUJOURD'HUI 5638877

LIFE — RIBBONS OF STEEL 4812780

23h35

WCAX — LATE SHOW WITH DAVID LETTERMAN 3163525 Talk-show. (1h appr.)

WPTZ — THE TONIGHT SHOW WITH JAY LENO 1673457 (1h)

23h45

CFCF — SPORTS NIGHT 78555983

23h50

SE — CINÉMA DES EFFETS SPÉCIAUX 49400322

23h52

CJPM-CFER — TIRAGES DE "LA QUOTIDIENNE" - "BANCO" - "EXTRA" - "L'ÉDITION DES MILLIONNAIRES" 6325341

00h00

CBJET — CBC LATE NIGHT 61823804 MY FAVORITE SPY. (2h15)

CFCF — THE KEENEN IVORY WAYANS SHOW 27397 (1h appr.)

WVNY — NEWS 3953197

RDS — GÉNÉRATION SOCCER (R) 532378 (1h)

RDI — LE TÉLÉJOURNAL 9107281

DISC — BEHAVING LIKE ANIMALS (R) 613736 (1h)

FOX — HARD COPY 65484

LIFE — MARTHA STEWART 8926026 (1h)



© 1997 King Features Syndicate, Inc. World rights reserved

TELEGUIDE, le 5 octobre 1997 - F11

CANAL VIE — CROQUE LA VIE (R) 3863571 (1h)

00h05

WVNY — MASH 4303638

00h15

TV5 — LE SOIR 3 8975262

SE — MÉANDRES DE LA PERVERSION 65817303 (1h15)

00h30

WCFE — STARHUSTLER 925939

TSN — WWF RAW (PD) 874026 (1h30)

RDI — CAPITAL ACTIONS (R) 8264804

FOX — INSIDE EDITION 26007

00h35

WPTZ — LATE NIGHT WITH CONAN O'BRIEN 2664866 (1h)

WVNY — NIGHTLINE 64365007

00h37

WCAX — LATE LATE SHOW WITH TOM SNYDER 2278858 Talk-show. (1h appr.)

00h45

TV5 — L'HISTOIRE DE L'ORGUE (R) 1227610 (1h) Voir dimanche, 11h00

00h57

CFCF — VIPER 4473020 (1h appr.)

01h00

TQc-CIVV — LECTURES DE FIN DE SOIRÉE 356823

RDS — TOUR DE CHASSE, TOUR DU MONDE (R) 336281

CANAL D — LE SAINT 4939842 (1h)

RDI — LE TÉLÉJOURNAL (R) 2265002

DISC. — DISCOVERY'S GREAT CANADIAN PARKS (R) 475939

FOX — LOOKING BEYOND 977945 (1h)

LIFE — NEW YANKEE WORKSHOP 5227007

CANAL VIE — TONUS (R) 1515755

01h06

WVNY — POLITICALLY INCORRECT 3080991 Anim.: Bill Maher. Humour, parodies s'inspirant de l'actualité quotidienne.

01h15

FC — GLIMMER MAN 57370736 (1h45)

01h30

RDS — CHASSE ET PÊCHE MAX (R) 647020

SE — MORT ANNONCÉE 7470668 (1h35)

RDI — LE POINT 6429262

DISC. — HARROWSMITH COUNTRY LIFE (R) 198378

LIFE — WHAT'S FOR DINNER? 9869113

CANAL VIE — MÉDECINE D'ENQUÊTE (R) 7173991

01h35

WPTZ — LATER 5462649

01h37

WCAX — PUB 26573262

WVNY — PUB 89272129 (3h53)

01h45

TV5 — REFLETS 3238113 Parcours initiatique entre un musicien anglo-irlandais et un musicien malgache unis par l'instrument traditionnel de Madagascar appelé valy. (1h)

01h53

CFCF — LATE MOVIE 92367699 SHE-DEVIL (2h04)

02h00

RDS — SPORTS 30 MAG (PD) 429465

TSN — TSN SPORTSDESK 394465 (1h)

CANAL D — LA JUSTICE AMÉRICAINE 3117864 ATTENTAT À LA BOMBE. Les criminels qui utilisent des bombes n'ont pas à

approcher leurs victimes. Ils cherchent à se

venger ou ils défendent une cause. Un homme envoie des colis piégés à la famille de son épouse. L'attentat du World Trade Center. (1h)

RDI — GRANDS REPORTAGES (R) 6767484 (1h) Voir 20h00.

DISC. — THE BODY: INSIDE STORIES (R) 754823 (1h)

LIFE — FAMILY AND FRIENDS 8646281

CANAL VIE — AILLEURS SUR TERRE (R) 8520378 (1h)

02h05

WPTZ — NBC NIGHTSIDE 37074007 (3h55)

02h08

WCAX — EXTRA! 6832378

02h30

RDS — BASEBALL: SÉRIES DE DIVISIONS DE LA LIGUE NATIONALE (R) 609804 Match sous réserves. (3h)

LIFE — RIBBONS OF STEEL 8738216

02h45

TV5 — Y'A PAS MATCH (R) 6125484

03h00

FC — HOURGLASS 140858 (1h30)

TSN — BEST OF "OFF THE RECORD" (R) 191945

CANAL D — L'OUËST LE VRAI 8771378 LES CHRONIQUEURS DE L'OUËST. Kenny Rogers fait revivre les figures légendaires de l'ouest américain. (1h)

RDI — CE SOIR EN COLOMBIE-BRITANNIQUE 8865246

DISC. — BEYOND 2000 (R) 347649 (1h)

LIFE — REAL LIFE 8124216 (1h)

CANAL VIE — DES HISTOIRES DE FAMILLE (R) 3644129 (1h)

03h05

SE — LE SPHINX 75542026 (1h55)

03h15

TV5 — MUSIQUE, MUSIQUES (R) 3514533 Voir samedi, 13h30.

03h30

TSN — EUROPEAN SOCCER WEEKLY (PD) 590804 (1h)

RDI — L'ÉDITION QUÉBÉCOISE (R) 8903736

03h45

TV5 — RADIO FRANCE INTERNATIONALE 88024281 (3h40)

03h57

CFCF — LATE MOVIE 29812281 ROOKIES. (1h41)

04h00

CANAL D — LES BATAILLES 3293674 LA BATAILLE D'ANGLETERRE (dern. de 2). Goring change sans cesse de tactique au lieu de se concentrer sur un seul objectif. Des raids anglais déferlent sur Berlin. Hitler exige des représailles contre Londres, mais beaucoup de ses avions sont abattus. (1h)

RDI — EURONEWS 8097129

DISC. — INVENTION (R) 634755

LIFE — JACK HANNA'S ANIMAL ADVENTURES 8637533

CANAL VIE — LA VIE EN VRAC (R) 9846674 (1h)

04h30

FC — NATURE OF THE BEAST 7172552 (1h35)

TSN — TRANSWORLD SPORT (PD) 192674

RDI — ÉDITION ATLANTIQUE ET L'ONTARIO - LE CANADA AUJOURD'HUI (R) 7415705

DISC. — THE NEXT STEP (R) 456804

LIFE — RIBBONS OF STEEL 5231200

mardi

matinée

5h00

SE — ACCES: INTERDIT 395991 (2h)

TSN — KIANA'S FLEX APPEAL (R) 461216

CANAL D — MONDE ET MYSTÈRES 9233858

VISIONS ET APPARITIONS. Fatima, Lourdes, Medjugorje, la Vierge apparaît aux quatre coins du monde. Que penser de ces manifestations? Sur quoi l'Église se fonde-t-elle pour les authentifier? Le psychologue Louis Bélanger filme à Medjugorje une scène surprenante. La science a-t-elle toujours une explication rationnelle? (1h)

RDI — L'ÉDITION QUÉBÉCOISE (R) 9753084

DISC. — BEYOND 2000 (R) 712213 (1h)

LIFE — NEW YANKEE WORKSHOP 8008674

CANAL VIE — SANTÉ ET SOCIÉTÉ (R) 5438910

5h30

CJPM -CFER — PUB 28303

WCAX — PUB 66571

WVNY — ABC WORLD NEWS THIS MORNING 217216 (1h30)

RDS — VÉLO TOUR VTT (R) 590133

TSN — TSN REEBOK CARIBBEAN WORKOUT (R) 807113

RDI — RDI EXPRESS 1078804 (4h)

LIFE — MARTHA STEWART 5207910

5h38

CFCF — VIDEO GOLD 90885465

6h00

CKRS — BONJOUR CHEZ VOUS (D) 941804 (3h) EN DIRECT

CFCF — ARTHUR 23858

CJPM -CFER — SALUT, BONJOUR! (D) 881858 Chroniques: en alternance: "orthopédagogue" avec Chantal Lapierre; "carrières et professions" avec François Cartier; "les aînés" avec Ginette Desjarlais; "consommation" avec Georges-André Levac. (3h) EN DIRECT

WCAX — CBS MORNING NEWS 49858

WCFE — ASSIGNMENT THE WORLD 2006303

WPTZ — NBC NEWS AT SUNRISE 5204823

RDS — RENDEZ-VOUS REEBOK (R) 340610

TSN — TSN SPORTSDESK 7471007 (6h)

CANAL D — LA JUSTICE AMÉRICAINE 1344303 (1h) Voir 15h00.

DISC. — PET CONNECTION (R) 340858

FOX — À COMMUNIQUER 20823 (1h)

LIFE — FIT TV 5217397

CANAL VIE — COMBAT DES CHEFS (R)

4212736

6h05

FC — ANCHOR ZONE 43236910 (1h25)

6h15

WCFE — WHAT'S IN THE NEWS 66650945

6h25

TV5 — TV5 MINUTES 34283484

6h30

CFCF — CANADA A M. 140939 (2h30)

TV5 — TÉLÉMATIN 580200 (2h)

WCAX — NEWS 98007

WCFE — BLOOMBERG MORNING NEWS 497571

WPTZ — NEWSCHANNEL 5 SUNRISE 4723842

RDS — SPORTS 30 MAG (R) 246991 (2h)

DISC. — PROFILES OF NATURE (R) 527787

LIFE — IT FIGURES 4809216

CANAL VIE — SPORTS SAFARIS (R) 3493610

7h00

CBJET — THE CBC MORNING NEWS 76397

WCAX — CBS NEWS THIS MORNING 25649

WCFE — SESAME STREET 263216 (1h)

WPTZ — THE TODAY SHOW 7637216 (2h)

WVNY — GOOD MORNING AMERICA 37649

CF — LES ZIGOTOS 573465

SE — SPIDER-MAN, L'HOMME ARAIGNÉE 3750002

CANAL D — ANIMALIER: LE RETOUR DES MANCHOTS DE MAGELLAN ET PROMENADES SOUS-MARINES: FILMER SOUS L'Océan 5097649 (1h)

DISC. — WILDLIFE INTERNATIONAL (R) 737755

FOX — BOBBY'S WORLD 29007

LIFE — REAL LIFE 8906262 (1h)

CANAL VIE — ALLO DOCTEUR (R) 3850007

7h20

SE — SIMBA, LE ROI LION 4060533

7h30

CF — TÉLÉ-PIRATE 585200

FC — JANE EYRE 187638 (2h)

DISC. — THE NATURE NUT (R) 716262

FOX — CASPER 31842

7h46

SE — LE MASQUE 16225303

8h00

TQc-CIVV — MONGRAIN (D) 566113 (1h) EN DIRECT. Rediffusion à 12h00.

WCFE — BARNEY & FRIENDS 994020

CF — PIN-PON 302804

CANAL D — NAUTILUS 5098378 LA RÉVOLUTION NUCLÉAIRE. Lors de la guerre

froide, les grandes puissances rivalisent pour lancer le premier sous-marin nucléaire. En 1958, le sous-marin américain Nautilus plonge sous la calotte glaciaire polaire, imite en 1982 par un sous-marin russe. La conquête des mers prend la même importance que la conquête de l'espace. (1h) Rediffusion mercredi, 19h00.

DISC. — DISCOVERY CA (R) 707129 (1h)

FOX — HANGIN' WITH MR. COOPER 33736

LIFE — NATURE WALK 7943200

CANAL VIE — DES HISTOIRES DE FAMILLE (R) 3851736 (1h)

8h10

SE — JEAN-PIERRE FERLAND, DE JOUR ET DE NUIT 48276755 (1h45)

8h30

TV5 — LES PAYS DU QUÉBEC (R) 838303

WCFE — MR. ROGERS' NEIGHBORHOOD 344561

CF — RUPERT 407303

RDS — RENDEZ-VOUS REEBOK (R) 318465

FOX — FULL HOUSE 32007

LIFE — THE GREAT OUTDOORSMAN 7942571

9h00

CKRS — LES 3 MOUSQUETAIRES 35264 (1h)

CBJET — CBC PLAYGROUND 3658378

CFCF — MONTREAL AM 36378 (1h)

CJPM -CFER — BLA BLA BLA 34910 (1h)

TQc-CIVV — INTERVENTION AUPRES DES PERSONNES AGÉES ATTEINTES DE DÉFICIENCES COGNITIVES 52910 (1h)

TV5 — POLÉMIQUES 444668 Chaque semaine, hommes, femmes, connus et inconnus viennent débattre de leur point de vue sur l'actualité. (1h)

WCAX — THE PEOPLE'S COURT 52378 (1h)

WCFE — ARTHUR 344741

WPTZ — LIVE: REGIS AND KATHIE LEE 5213571 (1h)

WVNY — PUB 35246 (1h)

CF — BABAR 325755

RDS — BASEBALL: SÉRIES DE DIVISIONS DE LA LIGUE NATIONALE (R) 194397 Match sous réserves. (3h)

CANAL D — CINÉMA 9837533 BUFFET FROID. (1h30)

DISC. — BEHAVING LIKE ANIMALS (R) 253378 (1h)

FOX — À COMMUNIQUER 45620 (1h)

LIFE — HEALTHWATCH TELEVISION 7933823

CANAL VIE — AILLEURS SUR TERRE (R) 4221484 (1h)

9h15

CBJET — GUESS WHAT 75622736 Science pour enfants d'âge pré-scolaire.

9h30

CBJET — SESAME PARK 24303

WCFE — BIG COMFY COUCH 742533

CF — CALIMÉRO ET SES AMIS 134945

FC — FIRST-TIME FELON 8510303 (1h45)

RDI — LE POINT 2579991

LIFE — IMAGES WITH DONNA HOGGATE 8644281

9h55

SE — UNDERGROUND 58601007 (2h45)

10h00

CKRS — ATTENTION, C'EST CHAUD! 19755 Recettes: brouillade d'oeufs à la ciboulette et oursins frais; crème d'oursins au caviar de l'Abitibi.

CBJET — THEODORE TUGBOAT 9906620

CFRS — LES AVENTURES DE TEDDY RUXPIN 57939

CFCF — DINI 11484 (1h)

CJPM -CFER — TAILLEFER ET FILLE 99216 Recettes: casserole de saucisses grillées au chou rouge; pain aux noix, dattes et oranges, mais soufflé savoureux. (1h)

TQc-CIVV — PRÉVENTION DES TOXICOMANIES 17216 (1h)

TV5 — OUTREMERS 341754 (1h)

WCAX — DR. QUINN, MEDICINE WOMAN 37484 (1h)

WCFE — THE PUZZLE PLACE 488823

WPTZ — SUNSET BEACH 7543823 Feuilleton avec Lesley-Ann Warren. (1h)

WVNY — RICKI LAKE 49484 (1h)

CF — SUR LA RUE TABAGA 9425259

RDI — L'ATLANTIQUE EN DIRECT 4160638

DISC. — THE GUERRILLA GARDENER (R) 822179

FOX — HOMETEAM 37026 (1h)

LIFE — SUE WARDEN'S CRAFTSCAPES 4727668

CANAL VIE — TONUS (R) 9798002

10h15

CBJET — CBC PLAYGROUND 45891465

CF — OUI OUI 96227587

mardi

SPÉCIAUX 2090858
DISC. — FOODSTUFF (R) 578939
LIFE — COOKING WITH CAPRIAL! 7939007
CANAL VIE — MÉDECINE D'ENQUÊTE (R) 4993692

11h00

CBJET — WIMZIE 55755
CFRS — FLASH (R) 80007 Voir lundi, 18h30.
CFCF — COMPANY'S COMING 95397
CJPM -CFER — AIMER 73129
TQc -CIVV — ALGORITHMIQUE ET PROGRAMMATION 24552 (1h)
TV5 — BUS ET COMPAGNIE 2109823
WCAX — THE PRICE IS RIGHT 17620 (1h)
WCFC — STORYTIME 503571
WPTZ — ANOTHER WORLD 7636587
 Feuilleton (1h)
WVNY — THE VIEW 29620 (1h)
CF — GARFIELD ET SES AMIS 867277
CANAL D — AU COEUR DU TEMPS 5637649
DISC. — HOME WORKS (R) 725910 Diffusion de deux épisodes. (1h)
FOX — JENNY JONES 17262 (1h)
LIFE — HOMES BY DESIGN 7683823
CANAL VIE — LA VIE EN VRAC (R) 6539200

11h15

FC — FAST TRACK 71694674 (1h45)
11h30
CKRS — DU TAC AU TAC 34804
CBJET — THE WONDER YEARS 56484
CFRS — QUOI DE NEUF? (D) 962129 (1h) EN DIRECT. Cette émission se poursuivra à 13h00.
CFCF — TRAVEL, TRAVEL 96026 HOLLAND.
CJPM -CFER — LA VIE À 2488939
WCFC — READING RAINBOW 504200
CF — LES SCHTROUMPFS 417736
RFI — LE QUÉBEC EN DIRECT 3346378
LIFE — RESOURCEFUL RENOVATOR 7684552

11h45

CJPM -CFER — J.E. EN DIRECT 25264754
 Cette émission se poursuivra vers 12h30.
TV5 — GOURMANDISES 16744200 Recette: pain doré à la tomate
11h58
CJPM -CFER — LE TVA. ÉDITION MIDI 81971910

après-midi

12h00

CKRS -RFI — LE MIDI 61587/2874736
CBJET — MIDDAY 41026 (1h)
CFCF — THE FLINTSTONES 27571
TQc -CIVV — MONGRAIN (R) 59262 (1h)
TV5 — PARIS LUMIERES (R) 736991
WCAX — NEWS 8005842
WCFC — OUT OF THE PAST 765484 (1h)
WPTZ — NEWS 7940113
WVNY — THE SIMPSONS 69129
CF — LA SOEUR VOLANTE 305991
RDS — RENDEZ-VOUS REEBOK (R) 312281
TSN — BEST OF "OFF THE RECORD" (R) 118571
CANAL D — ANIMALIER: SUR LES TRACES DE LA NATURE ET PROMENADES SOUS-MARINES (R) 3782533 L'ÉQUIPE DE NUIT ET CRUELS CORAUX (1h)
DISC. — DISCOVERY CA (R) 208668 (1h)
FOX — JUDGE JUDY 36823
LIFE — NATURE WALK 7026587
CANAL VIE — COMBAT DES CHEFS (R) 3978864

12h10

WCAX — ACROSS THE FENCE 14601200

12h30

CKRS — TERRE HUMAINE 136397 (1h)
CFRS — LE GRAND JOURNAL 56113
CFCF — PULSE 54113
CJPM -CFER — J.E. EN DIRECT 905533 (1h) Suite de 11h45
TV5 — LE JOURNAL DE FRANCE 3 463533
WCAX — THE YOUNG AND THE RESTLESS 829129 (1h)
WPTZ — ACCESS HOLLYWOOD 8642823
WVNY — PORT CHARLES 16571
CF — YOGI ET COMPAGNIE 293543
RDS — SPORTS 30 MAG (R) 401026 (1h)
TSN — TSN REEBOK CARIBBEAN WORKOUT (R) 925303

RFI — LE QUÉBEC EN DIRECT 6759465 (1h30)

FOX — PICTONARY 63465
LIFE — THE GREAT OUTDOORS MAN 8655397
CANAL VIE — SPORTS SAFARIS (R) 9085668
12h40
SE — LE GÉNIE ET LA BOUTEILLE 16557945
13h00

CBJET -WVNY — ALL MY CHILDREN 23674/11026 (1h)
CFRS — QUOI DE NEUF (D) 51668 (1h) EN DIRECT. Suite de 11h30.
CFCF — CANADIAN LIVING TV 24656
TQc -CIVV — PSYCHOLOGIE DE L'APPRENTISSAGE 68910 (1h)
TV5 — DUFER DANS LE SPINARDS (FRANCE 2) 285842 Émission-débat animée par Christophe Dechavanne. Thème: le nucléaire, c'est propre. (2h) Rediffusion vendredi, 2h15.
WCFC — BEGINNING CONVERSATIONAL GERMAN 127200 ALLES GUTES Cours d'allemand.
WPTZ — DAYS OF OUR LIVES 8647378 (1h)
CF — RUPERT 572736
FC — FLIRTING WITH DISASTER 5272910
TSN — BOXING (R) 894649 Combat opposant Scotty Olson à Jack Russell. (1h30)
CANAL D — CINÉMA 3036804 ENVOYEZ LES VIOLONS. (1h30)
DISC. — THE GUERRILLA GARDENER (R) 736026
FOX — BEVERLY HILLS 90210 51620 (1h)
LIFE — FREE FOR THE ASKING 8643552 (1h)
CANAL VIE — CROQUE LA VIE (R) 9073823

13h30

CKRS — MARILYN 17200
CFCF -WCAX — THE BOLD AND THE BEAUTIFUL 53484/19282
CJPM -CFER — BOUTIQUE TVA 906262 (1h)
WCFC — CHEF PAUL PRUD'HOMME'S KITCHEN 745620
CF — SUR LA RUE TABAGA 9595842
RDS — LUTTE WCW (R) 402755 (1h)
DISC. — FOODSTUFF (R) 288804

13h45

CF — FRIPE ET POUILLE 34733571
14h00

CKRS — LES PETITS BONHEURS DE CLEMENCE 10484 (1h)
CBJET — E.N.G 20674 (1h)
CFRS — CINÉMA 10736 COMÉDIE D'ÉTÉ
CFCF — ANOTHER WORLD 60216 (1h)
TQc -CIVV — QUÉBEC SCHOOL TELEVISION 86858 (1h)
WCAX — AS THE WORLD TURNS 86216 (1h)
WCFC — LAP QUILTING WITH GEORGIA ST BONESTEEL 792084
WPTZ — LEEZA 4715823 (1h)
WVNY — ONE LIFE TO LIVE 18026 (1h)
CF — LE MONDE DE LOONETTE 438668
RFI — L'ONTARIO EN DIRECT 5537194 (1h)
DISC. — LYNETTE JENNINGS' HOUSESMART (R) 472638 (1h)

9h00

CANAL D — BUFFET FROID 9837533 (3) Fr. 1979. Comédie satirique de B. Blier avec Gérard Depardieu, Bernard Blier et Jean Carmet. - D'étranges relations s'établissent entre un chômeur, un policier et un étrangleur. (1h30)

13h00

CANAL D — ENVOYEZ LES VIOLONS 3036804 (5) Fr. 1988. Comédie sentimentale de R. Andrieux avec Richard Anconina, Anémone et Fabienne Périneau. - Obsédé par sa volonté de reconquérir l'amour de sa femme, un réalisateur de films publicitaires se tourne vers la musicothérapie et s'prend de son professeur. (1h30)

14h00

CFRS — COMÉDIE D'ÉTÉ 10736 (5) Fr. 1989. Comédie dramatique de D. Vigne avec Rémi Martin, Maruschka Detmers et Jean-Claude Brialy. - Revenu à la demeure familiale après avoir échoué à ses examens d'officier, le fils d'un colonel fait la cour à une jolie invitée. (2h)

19h30

CANAL VIE — LE MAL DE LA VILLE 5520945 (4) (When No One Would Listen), E.-U. 1992. Drame psychologique de A. Mastroianni avec Michele Lee, James Farentino et John Spencer. - Au Colorado, une serveuse est constamment menacée par un mari super agressif. (2h)

20h00

CANAL D — LA TRAVERSÉE DE LA NUIT 6958755 (3) Can. 1994. Documentaire de J.-T. Bédard. - Témoignage de quatre personnes dont le destin a chaviré brutalement lorsqu'un événement tragique leur a fait perdre leur autonomie. (2h)

FOX — LITTLE HOUSE ON THE PRAIRIE 48228 (1h)
LIFE — MARTHA STEWART 7470620
CANAL VIE — SANTÉ ET SOCIÉTÉ (R) 8348561
14h05
SE — NELLY ET MONSIEUR ARNAUD 93881649 (1h50)

14h30

CJPM -CFER — LES FEUX DE L'AMOUR 508484 (1h)
WCFC — KIDSONGS 798552
CF — DINO JUNIOR 249216
RDS — ELF MASTER KARTING DE BERCY (R) 368620 En provenance de Bercy. (1h30)
TSN — BOXING (R) 171200 Combat opposant Oscar De La Hoya à Hector Camacho. (1h30)
CANAL D — LE CINÉMA DES EFFETS SPÉCIAUX 5000945
LIFE — SUE WARDEN'S CRAFTSCAPES 1390129

14h45

FC — YESTERDAY'S TARGET 4955194
15h00
CKRS — SEINFELD 50561
CBJET — CORONATION STREET 9007
CFCF — THE ROSIE O'DONNELL SHOW 90842 (1h)
TQc -CIVV — GESTION DE LA CROISSANCE D'UNE PME 96674 (1h)
TV5 — JOURNAL DE TV5 9191858
WCAX — THE GUIDING LIGHT 5484 (1h)
WCFC — ARTHUR 742769
WPTZ — THE MONTEL WILLIAMS SHOW 7682194 Talk-show. (1h)
WVNY — GENERAL HOSPITAL 36262 (1h)
CF — PIN-PON 513303

CANAL D — LA JUSTICE AMÉRICAINE (R) 1070033 JIM BAKER - UN CRIME AU NOM DE DIEU. Un télévangéliste est condamné à la prison pour avoir fraudé ses fidèles. Un couple croyant refuse à son enfant des soins médicaux et est accusé d'homicide involontaire. Une secte pratique illégalement des sacrifices d'animaux. L'Église de l'Unification est poursuivie pour lavage de cerveau. (1h)
RFI — L'OUËST EN DIRECT 3340194 (1h)
DISC. — THE BODY: INSIDE STORIES (R) 270692 (1h)
FOX — SPIDERMAN 69945
LIFE — REAL LIFE 7695668 (1h)
CANAL VIE — ALLO DOCTEUR (D) 2388533 (1h) EN DIRECT. Rediffusion à 23h00 et mercredi, 7h00.

15h25

TV5 — LA MÉTÉO DES CINQ CONTINENTS 23162804
15h30
CKRS — LES CHATOUILLES 7294378
CBJET — THE URBAN PEASANT 1115 STEWS
CJPM -CFER — TOP MODÈLES 3910
TV5 — LA CHANCE AUX CHANSONS 234216
WCFC — THE MAGIC SCHOOL BUS 700397
CF — INSPECTEUR GADGET 148533

FOX — BEETLEBORGS METALLIX 32115
15h32

CKRS — LA MAISON DE QUIMZIE 49649
15h55
SE — RENDEZ-VOUSSURLALUNE 83566910
15h59
CKRS — 0340 32198543
16h00

CKRS — LA SÉRIE DES AVENTURES 2750281 Avec Malcolm Jamieson et Kirsten Hugues. - Série dramatique qui réunit les récits les plus passionnants de l'écrivain Enid Blyton.
CBJET — JONOVISION (R) 2200
CFRS — LES PIERRAFEU (R) 99668
CFCF — OPRAH 86649 (1h)
CJPM -CFER — CLAIRE LAMARCHE (D) 84281 Des frères et des sœurs de tous les coins du monde. (1h) EN DIRECT
TQc -CIVV — SOS DU BOUT DU MONDE 97262 Rediffusion vendredi, 16h30.
WCAX — THE ROSIE O'DONNELL SHOW 4991 (1h)
WCFC — KRATT'S CREATURES 789804
WPTZ — HOME IMPROVEMENT 7774129 Diffusion de deux épisodes. (1h)
WVNY — MUMMIES ALIVE 59026
CF — LES ZIGOTOS 167668
RDS — CHASSE ET PÊCHE MAX (R) 247858
TSN — WWF RAW (R) 215823 (2h)
CANAL D — ALERTE DANS L'ESPACE 5778020 (1h)
RFI — NOUVELLES - MÉTÉO - SPORTS - BULLETIN DE SANTÉ 2448842
DISC. — INVENTION (R) 239378
FOX — POWER RANGERS TURBO 13200
LIFE — HOMES BY DESIGN 1201281
CANAL VIE — LA VIE EN VRAC 2307668 JE SUIS UN HOMME SEUL (1h) Rediffusion à 4h00 et mercredi, 11h00.

16h15

FC — MY LIFE AS A DOG 2062020
16h25
CKRS — 0340 64276484
16h30

CKRS — OCÉANE 7433216 Deux garçons qui habitent dans une station sous-marine vivent une foule d'aventures avec Océane, une mystérieuse jeune fille issue du monde marin.
CBJET — FAMILY MATTERS 8484
CFRS — LES SIMPSON (R) 88552
TQc -CIVV — MAIS OÙ SE CACHE CARMEN SANDIEGO? 99674
TV5 — DES CHIFFRES ET DES LETTRES 578804
WCFC — WISHBONE 881216
WVNY — 101 DALMATIENS 48910
CF — LES SCHTROUMPFS 156552
RDS — TOUR DE CHASSE, TOUR DU MONDE (R) 163842
RFI — LE JOURNAL FR2 2444026
DISC. — THE NEXT STEP (R) 228262
FOX — GOOSEBUMPS 19484
LIFE — RESOURCEFUL RENOVATOR

CINÉ-MARDI 7 octobre

21h00

CFRS — MA SOEUR, MON ENNEMIE 48736 (6) (Twin Sisters), Can. 1992. Drame policier de T. Berry avec Stephanie Kramer, Susan Almgren et Frederic Forrest. - Après la prétendue mort de sa sœur jumelle qui était call-girl, une femme met sa vie en danger en adoptant l'identité de celle-ci. (2h)

TQc -CIVV — LOUIS SOLEIL LEVANT 79674 (5) Fr. 1992. Drame historique de R. Planchon avec Maxime Mansion, Carmen Maura et Paolo Graziosi. - En 1649, alors que la reine-mère assure la régence jusqu'à la majorité de Louis XIV, une révolte fomentée par des nobles éclate à Paris. (1h30)

23h00

CANAL D — LES SAISONS DU COEUR 5239587 (3) (Places in the Heart), E.-U. 1984. Drame de R. Benton avec Sally Field, Danny Glover et John Malkovich. - Les épreuves d'une jeune veuve au Texas dans les années 30. (2h)

23h20

CKRS — BLACK RAINBOW 32364194 (4) (Magie noire), G.-B. 1989. Drame policier de M. Hodges avec Rosanna Arquette, Jason Robards et Tom Hulce. - Après avoir anticipé un meurtre, une jeune voyante devient la cible de l'assassin qui craint qu'elle puisse le démasquer. (2h10)

00h45

TV5 — MORASSEIX 1229175 (1h30) Voir lundi, 19h30.

01h00

CANAL VIE — LE MAL DE LA VILLE 49991392 (2h) Voir 19h30.

mardi

1207465

16h45

FC — BLOOD AND WINE 18641939 (1h45)

16h52

CKRS — 0340 60260991

17h00

CKRS — WATATATOW 13736 Manon se retrouve avec deux engagements: un envers Victor, qui est charmant et prévenant, et l'autre envers Richard, son amoureux, qui est distant et absorbe par son travail. Comment Manon va-t-elle profiter des attentions de Victor sans compromettre sa relation de couple?

CBJET — THE SIMPSONS (R) 4552

CFRS — LE GRAND JOURNAL 63755 (1h)

CFCF — MAD ABOUT YOU 7804

CJPM-CFER — LES MORDUS 4571 (1h)

TQc-CIVV — PASSE-PARTOUT 75552

TV5 — JOURNAL SUISSE 867200

WCAX — MAD ABOUT YOU 3804

WCFC — WHERE IN TIME IS CARMEN SANDIEGO? 792264

WPTZ — OPRAH 7477533 (1h)

WVNY — MASH 11378

CF — LA PANTHERE ROSE 412620

RDS — SPÉCIAL BOXE 522991 Combat opposant Scotty Olsen à Jack Russell (1h30)

CANAL D — L'HOMME DE FER 5821281 (1h)

RDI — AUJOURD'HUI 4798668 (1h)

DISC. — TRAVELERS (R) 503465 (1h)

FOX — BOY MEETS WORLD 68262

LIFE — WHAT'S FOR DINNER 7494200

CANAL VIE — LES GRANDS PARCS CANADIENS 6666281 PARCS DES VILLES. L'évolution de la nature à travers les différents parcs municipaux du Canada Rediffusion mercredi, 6h30 et 12h30

17h30

CKRS — LA TÊTE DE L'EMPLOI 31620

CBJET — THE FRESH PRINCE OF BEL-AIR (R) 9736

CFCF-WCAX — SEINFELD 4649/755

TQc-CIVV — ALLO PROF 17026

TV5 — PYRAMIDE 592484

WCFC — BILL NYE, THE SCIENCE GUY 709668

WVNY — THE SIMPSONS 39262

CF — LE STUDIO 147804

SE — LES APPARTEMENTS MICHELLE 5701552 (1h35)

FOX — FULL HOUSE 82656

LIFE — COOKING WITH CAPRIAL! 1394945

CANAL VIE — COMBAT DES CHEFS 1103397 Rediffusion mercredi, 6h00 et 12h00.

soirée

18h00

CKRS — SAGUENAY-LAC-SAINT-JEAN CE SOIR 38533

CBJET — NEWSWATCH 30910 (1h)

CFRS — PRESSE-CITRON 72945

CFCF — PULSE 39804 (1h)

CJPM-CFER — LE TVA, ÉDITION 18 HEURES 9194

TQc-CIVV — LA MAISON DE QUIMZIE 14939

TV5 — PARIS LUMIÈRES 599397 Rediffusion mercredi, 12h00

WCAX — CHANNEL 3 NEWS 89262 (1h)

WCFC — ITN WORLD NEWS 799281

WPTZ-WVNY — NEWS 1215484/32303

CF — LA SOEUR VOLANTE 240945

TSN — OFF THE RECORD (D) 948649 EN DIRECT

CANAL D — ANIMALIER: LES ANTILOPES DES MAHARAJAS ET PROMENADES SOUS-MARINES: LES PHOQUES DE L'ARCTIQUE 3884945 (1h) Rediffusion mercredi, 12h00.

RDI — EURONEWS 2425991

DISC. — THE NATURE NUT (R) 249755

FOX — FRESH PRINCE OF BEL-AIR 32179

LIFE — IMAGES WITH DONNA HOGGATE 1391858

CANAL VIE — CROQUE LA VIE 9166587 (1h) Rediffusion à 00h00 et mercredi, 13h00.

18h30

CKRS — MONTRÉAL CE SOIR 52113

CFRS — FLASH (D) 90397 EN DIRECT. Rediffusion mercredi, 11h00.

CJPM-CFER — PIMENT FORT 6674

TQc-CIVV — QUÉBEC PLEIN ÉCRAN 98991 Rediffusion à 22h30.

TV5 — C'EST TOUJOURS L'HEURE 580649

WCFC — THE NIGHTLY BUSINESS REPORT 780533

WPTZ — NBC NIGHTLY NEWS 1206736

WVNY — ABC WORLD NEWS TONIGHT 50755

CF — SPORT ACADÉMIE 168397

FC — THE JEFF CESARIO COMEDY HALF-HOUR 333649

RDS — SPORTS 30 MAG (D) 245262 (1h) EN DIRECT

TSN — TSN SPORTSDESK 599259

RDI — CAPITAL ACTIONS 2449571

DISC. — BEYOND 2000 230007

FOX — CHEERS 94129

LIFE — DEALING WITH DOGS 1202910

19h00

CKRS — VIRGINIE 26200 Cécile invite Bernard à se joindre à elle et Pierre pour le dîner. Lucie et Virginie mangent au restaurant, et se retrouvent face à face avec Marie-Claude.

Virginie cherche à motiver Guillaume. Celui-ci acceptera-t-il de retourner à Sainte-Jeann-D'Arc?

CBJET — RIVERDALE 7216

CFRS — LA FIN DU MONDE EST À 7 HEURES 64484

CFCF — ENTERTAINMENT TONIGHT 7668

CJPM-CFER — ENT: CADIEUX 11823 Avec Louise Deschâtelets, Jacques Thisdale et Vincent Bolduc. - L'arrivée de la mère de Diane fait bien des remous dans la famille Cadieux. À la pizzeria, Yvan Lapointe fait une offre à Caroline qui déclenche l'ire de Marcel. Chantal s'est approprié la compagnie de Noëlla et organise un party pour célébrer la prise de possession de la maison. (1h)

TQc-CIVV — CHRISTIANE CHARETTE EN DIRECT (R) 39823 (1h) Suivi de CULTURE ÉCLAIR.

TV5 — JOURNAL DE FRANCE 2 854736

WCAX — CBS EVENING NEWS 3668

WCFC — THE NEWSHOUR 318945 (1h)

WPTZ — JEOPARDY 7478262

WVNY — FRASIER 24842

FC — ANCHOR ZONE 519552 (1h30)

TSN — THAT'S HOCKEY WITH DAVE HODGE (D) 309216 EN DIRECT

CANAL D — OBJECTIF AVENTURE 6938991 L'AVENTURE DE L'OURS POLAIRE. Les explorateurs Marc Blais et Ragnar Thorseth partent à la rencontre de l'ours blanc, le plus gros prédateur terrestre. (1h) Rediffusion à 2h00.

RDI — LE MONDE CE SOIR 8483303 (1h)

DISC. — DISCOVERY CA 851129 (1h)

FOX — MAMA'S FAMILY 88026

LIFE — SUE WARDEN'S CRAFTSCAPES 7481736

CANAL VIE — JEUX DE SOCIÉTÉ 6759945 Magazine traitant des milieux de vie particuliers des microsociétés. Rediffusion à 3h30 et mercredi, 8h00.

19h05

SE — LE COULOIR DE LA MORT 47027668

19h30

CKRS — LA FACTURE 58397 Magazine qui renseigne les consommateurs sur les produits et services afin qu'ils puissent distinguer entre les aubaines véritables et les attrapes et escroqueries.

CBJET — UNDERCURRENTS 9113

CFRS — SONIA BENEZRA RENCONTRE... 89281 Inv. Patricia Kaas.

CFCF — ELLEN 4026 Comédie avec Ellen DeGeneres.

TV5 — LA VIE À L'ENDROIT 295620 JOURS DE NOCES. Les préparatifs et le mariage d'un jeune couple français et commentaires de leur entourage sur le symbole de la cérémonie nuptiale. (1h30) Rediffusion mercredi, 0h45.

WCAX — ENTERTAINMENT TONIGHT 804

WPTZ — WHEEL OF FORTUNE 1295620

WVNY — GRACE UNDER FIRE 56939

RDS — SPECTACLE AÉRIEN DE FORT LAUDERDALE (PD) 164571 Spectacle de haute voltige.

TSN — TSN BASEBALL TONIGHT (D) 951113 EN DIRECT

FOX — REAL TV 10113

LIFE — HEALTHWATCH TELEVISION 1208194

CANAL VIE — CINÉ-CURE 5520945 LE MAL DE LA VILLE. (2h) Voir cinéma.

20h00

CKRS — BOUSCOTTE 66945 Avec Gilbert Sicotte, Louise Laprade et Yves Soutière. - Antoine multiplie les démarches, ce qui ne manque pas d'intriguer Léonie. Cependant,

c'est plutôt à Charles qu'il fait part de ses découvertes, même si ce dernier ne se montre pas très intéressé. Manu et Gervais Morneau sont inquiets de la tournure des événements. Benjamin, (1h)

CBJET — MARKET PLACE 2656 BOGUS MAIL-ORDER BRIDE COMPANIES ON THE INTERNET

CFRS — SALLE D'URGENCE 98259 LE DERNIER VERRE avec Sherry Stringfield et Eric La Salle. - La vie personnelle imprudente de Ross tourne à la tragédie. Le fait que Carter impressionne Keaton ennuie Benton. (1h)

CFCF — SOUL MAN 9216 Comédie avec Dan Aykroyd.

CJPM-CFER — LE MATCH DE LA VIE 20571 Parmi les sujets: mon "ex" veut me tuer. (1h)

TQc-CIVV — POINT DE VUE AVEC PIERRE BOURGAULT (R) 48571 L'AMOURENGUERRE - JAPON, LES INSOUMISES. Au Japon, les femmes ont lancé la contre-attaque sur un ordre conservateur et macho. Le jour, elles font carrière, et plutôt mieux que leurs collègues hommes. La nuit, elles ont pris le contrôle des quartiers de plaisir et du désir masculin. (1h)

WCAX — JAG 7151 (1h)

WCFC — NEW YORK: THE STATE OF EDUCATION '97 221465 Ligne ouverte avec le commissaire de l'Éducation de l'État de New York, Richard Mills. (1h)

WPTZ — NBC BASEBALL (D) 1265755 Séries éliminatoires. Équipes à confirmer. (3h) EN DIRECT

WVNY — HOME IMPROVEMENT 22222 Comédie avec Tim Allen et Patricia Richardson.

RDS — BASEBALL: SÉRIES DE CHAMPIONNAT DE LA LIGUE NATIONALE (D) 196552 (3h) EN DIRECT

TSN — MAJOR LEAGUE BASEBALL PLAYOFFS (D) 589620 Séries de championnat de la Ligue nationale. (3h30) EN DIRECT

CANAL D — FILIERE D' 6958755 LA TRAVERSÉE DE LA NUIT. (2h) Voir cinéma

RDI — GRANDS REPORTAGES 8396823 L'ARCHITECTE ET LE PHARAON Un reportage sur l'Égypte et ses pharaons. À Sakara, l'architecte Jean-Philippe Lauer a consacré 70 ans de sa vie à la pyramide de Djoser. Cette pyramide est la toute première de l'histoire et le premier monument de pierre au monde. Lauer l'a restaurée, remontée et déchiffrée.

DISC. — WILDLIFE TALES (R) 513842

FOX — FOX NIGHT AT THE MOVIES 42397 BYE BYE LOVE. (2h)

LIFE — NATURE WALK 7490484

20h30

CBJET — VENTURE 2571

CFCF — HOME IMPROVEMENT 5823

WVNY — SOUL MAN 29397 Comédie avec Dan Aykroyd.

FC — ARLISS: THE WORLD AT YOUR FEET 695991

DISC. — WILDLIFE ON ONE 509649

LIFE — THE GREAT OUTDOORS MAN 7479991

21h00

CKRS — AU NORD DU 60E 73281 Avec Tina Keeper, Tom Jackson et Gordon Tootoosis.

CBJET — THE FIFTH ESTATE 79823 (1h)

CFRS — CINÉMA DU MARDI 48736 MA SOEUR, MON ENNEMI. (2h)

CFCF — HOME IMPROVEMENT 75533 Comédie avec Tim Allen et Patricia Richardson.

CJPM-CFER — LES MACHOS 17007 Avec Geneviève Rioux, René Gagnon et Michel Forget. - Robert Marois est aux soins intensifs et les médecins refusent de se prononcer sur ses chances de survie. Qui est cette personne qui a voulu le tuer? Laurence, Julien, France, Antoine, Louise, Mathieu, Gérard et Sophie ont tous des raisons valables d'en vouloir à Robert Marois. (1h)

TQc-CIVV — CINÉMA 79674 LOUIS SOLEIL LEVANT. (1h30)

TV5 — À BON ENTENDEUR 383823 CRASH-TEST: GROSSES VOITURES. PAS SI SÛRES! Analyse de la sécurité des voitures de catégorie moyenne par la simulation d'accidents. Rediffusion mercredi, 2h15.

WCAX — MICHAEL HAYES 3945 (1h)

WCFC — RUTH RENDELL MYSTERIES 314129 VANITY DIES HARD (dern. de 2). Au grand plaisir de ses amies, une jeune lady annonce son intention d'épouser un maître d'école. À son retour de lune de miel, elle tente de visiter l'une de ses amies mais ne peut la trouver. (1h)

WVNY — HOME IMPROVEMENT 44281

FC — THE FIRST WIVES CLUB 9060484

SE — LE CLUB DES "EX" 9055552 (1h45)

RDI — LE JOURNAL RDI 3358113

DISC. — EXHIBIT "A" 325741

LIFE — MARTHA STEWART 7776587

21h30

CFCF — HILLER AND DILLER 41649 Comédie avec Judd Hirsch et Bob Newhart.

TV5 — LES GENS D'EN FACE 813736 Enquête sur le fossé créé entre les Français de souche et les immigrés dans une ville de la banlieue parisienne. (1h appr.) Rediffusion mercredi, 14h00.

WVNY — HILLER & DILLER 16197 Comédie

RDI — MAISONNEUVE À L'ÉCOUTE 6755649 (1h)

DISC. — EXN TV 209397

LIFE — RESOURCEFUL RENOVATOR 8635533

CANAL VIE — TABLE RONDE 9065804 Ciné-Cure est suivie d'une table ronde avec des spécialistes et des invités qui échangeront sur la thématique abordée. Rediffusion à 3h00 et mercredi, 10h30.

22h00

CKRS — LE TÉLÉJOURNAL 62216

CBJET — THE NATIONAL / CBC NEWS 72910

CFCF — W-FIVE 55002 Magazine d'information. (1h)

CJPM-CFER — LE TVA, ÉDITION RÉSEAU 42084

WCAX — DELLAVENTURA 2084 (1h)

WCFC — PEAK PRACTICE 9880552 Une rencontre secrète avec un ex-aman se transforme en cauchemar pour Beth.

WVNY — NYPD BLUE 74910 Série policière avec Jimmy Smits et Dennis Franz. (1h)

CANAL D — ALERTE DANS L'ESPACE 6937262 (1h)

DISC. — FORBIDDEN PLACES (R) 770200

FOX — À COMMUNIQUER 21804 (1h)

LIFE — HOMES BY DESIGN 7027216

CANAL VIE — SANTÉ ET SOCIÉTÉ 2725804 NAISSANCE ET MORT SOUS INFLUENCE Documentaire axé sur les aspects sociaux, organisationnels, historiques et technologiques liés au vaste domaine de la santé. (1h) Rediffusion mercredi, 5h00 et 14h00

22h27

CKRS — LE POINT 53606465

TV5 — LA MÉTÉO DES CINQ CONTINENTS 85043674

22h30

CJPM-CFER — LE POING J (D) 64264 (1h) EN DIRECT

TQc-CIVV — QUÉBEC PLEIN ÉCRAN (R) 20262

TV5 — JOURNAL BELGE 753668

RDI — ÉDITION ATLANTIQUE ET ONTARIO - LE CANADA AUJOURD'HUI 2884113

LIFE — WHAT'S FOR DINNER 7930736

22h45

WCFC — ALL THE GREAT OPERAS IN 10 MINUTES 11898674 Aussi impossible que cela puisse paraître, huit opéras majeurs sont résumés en quelques minutes.

FC — LAST DANCE 72050823 (1h45)

SE — DOLORES CLAIBORNE 53920571

23h00

CKRS — LES NOUVELLES DU SPORT 3570129

CBJET — THE NATIONAL UPDATE 47736

CFRS — LE GRAND JOURNAL 78216

CFCF — GTV NATIONAL NEWS 87378

TQc-CIVV — LECTURES DE FIN DE SOIRÉE 79610

TV5 — LES GRANDS ENTRETIENS DU CERCLE 3397620 Entretien avec une personnalité qui a acquis une grande notoriété dans son domaine. Aujourd'hui: portrait du cinéaste Claude Chabrol. (1h15)

WCAX — NEWS 1706026

WCFC — BLACK ADDER 595552

WPTZ-WVNY — NEWS 5816378/6111939

RDS — SPORTS 30 MAG (D) 662303 (1h) EN DIRECT

CANAL D — CINÉMA 5239587 LES SAISONS DU COEUR. (2h)

RDI — L'ÉDITION QUÉBÉCOISE 3433858

DISC. — DISCOVERY CA (R) 819303 (1h)

FOX — THE KEENEN IVORY WAYANS SHOW 38755 (1h)

LIFE — NATURE WALK 7675804

CANAL VIE — ALLO DOCTEUR (R) 6527465

23h05

WVNY — MASH 3485007

23h19

CKRS — LA MÉTÉO 59494610

23h20

CKRS — CINÉMA 32364194 BLACK

RAINBOW (2h10)

23h30
CBJET — NEWSWATCH AT ELEVEN 25129
CFRS — SPORTS PLUS 46823
CFCF — PULSE 6205533
CJPM -CFER — LE TVA SPORTS 4709129
WCFE — CHARLIE ROSE 609649 (1h)
TSN — TSN SPORTSDESK 822303 (1h)
RDI — ÉDITION DE L'OUEST - LE CANADA AUJOURD'HUI 5532649
LIFE — THE GREAT OUTDOORSMAN 4716552

23h35
WCAX — THE LATE SHOW WITH DAVID LETTERMAN 3067397 (1h appr.)
WPTZ — THE TONIGHT SHOW WITH JAY LENO 1640129 (1h)
WVNY — NIGHTLINE 48375262

23h45
CFCF — SPORTS NIGHT 78459755

23h52
CJPM -CFER — TIRAGES DE "LA QUOTIDIENNE" - "BANCO" - "EXTRA" - "L'ÉDITION DES MILLIONNAIRES" 6229113

00h00
CBJET — CBC LATE NIGHT 61890576
WEDDING REHEARSAL (2h15 appr.)
CFCF — THE KEENEN IVORY WAYANS SHOW 42048 (1h appr.)
RDS — SPÉCIAL BOXE (R) 357953 Combat opposant Scotty Olson à Jack Russell. (1h30)
RDI — LE TÉLÉJOURNAL 9174953
DISC. — WILDLIFE TALES (R) 727576
FOX — HARD COPY 90446
LIFE — MARTHA STEWART 5273953
CANAL VIE — CROQUE LA VIE (R) 3830243

00h06
WVNY — POLITICALLY INCORRECT 49937576

00h15
TV5 — LE SOIR 3 8942934

00h30
WCFE — STARHUSTLER 402601
FC — BAD LOVE 6537069 (1h45)
TSN — NHL COOL SHOTS (PD) 651069
RDI — CAPITAL ACTIONS (R) 8231576
DISC. — WILDLIFE ON ONE (R) 688917
FOX — INSIDE EDITION 51069
LIFE — RESOURCEFUL RENOVATOR 5895243

00h35
WPTZ — LATE NIGHT WITH CONAN O'BRIEN 4769458 (1h)

00h37
WCAX — THE LATE SHOW 2165330
WVNY — PUB 35613446 (4h53)

00h45
TV5 — TÉLÉFILM 1229175 MORASSEIX. (1h30) Voir lundi, 19h30

00h57
CFCF — BABYLON 5 8778232 (1h appr.)

01h00
SE — LA CÉRÉMONIE 8152359 (1h55)
TSN — MOTORING '98 (R) 592243
CANAL D — LE SAINT 4906514 (1h)
RDI — LE TÉLÉJOURNAL (R) 6560214
DISC. — EXHIBIT "A" (R) 952601
FOX — THE NEW UNTOUCHABLES 365779
LIFE — HOMES BY DESIGN 5294779
CANAL VIE — CINÉ-CURE 49991392 LE MAL DE LA VILLE. (2h) Voir 19h30.

01h30
RDS — LA LOI DU PLUS FORT (R) 543682
TSN — BODYBUILDING (R) 208392
RDI — LE POINT 6496934
DISC. — EXN TV (R) 675040
LIFE — WHAT'S FOR DINNER? 9836885

01h35
WPTZ — LATER 5422021 Talk-show.

01h37
WCAX — PUB 26540934

01h54
CFCF — CINEMA 12 46589381 COMPANY BUSINESS. (2h04)

02h00
RDS — SPORTS 30 MAG (PD) 913427
TSN — TSN SPORTSDESK 888427 (1h)
CANAL D — LES GRANDS CRIMES DU XXE SIECLE 4302296 JOHN CHRISTIE. UNE AFFAIRE MACABRE. Quatre cadavres sont découverts dans son appartement et un homme a été pendu à sa place pour le meurtre d'une femme et d'un enfant. L'ENLEVEMENT DU PETIT LINDBERG. Le fils de Charles Lindbergh est retrouvé mort après avoir été kidnappé. (1h) Rediffusion vendredi, 6h00.
RDI — GRANDS REPORTAGES (R) 6734156 (1h) Voir 20h00.
DISC. — FORBIDDEN PLACES (R) 248885
LIFE — HEALTHWATCH TELEVISION 8613953

02h05
WPTZ — NBC NIGHTSIDE 37041779 (3h55)

02h08
WCAX — EXTRA! 6892750

02h15
TV5 — BONJOUR CINÉMA (R) 5904595 Voir samedi, 21h30.

FC — LILIES 24553040 (1h45)

02h30
RDS — RDS MOTORISE (R) 992934
LIFE — THE GREAT OUTDOORSMAN 8632088

02h45
TV5 — TEMPS PRÉSENT (R) 8238048 (1h appr.) Voir dimanche, 21h35

02h55
SE — SEXY ZAP 9664175

03h00
RDS — CABLO-ÉDUCATION (PD) 507021
TSN — OFF THE RECORD (D) 589779 EN DIRECT
CANAL D — FORCE BRUTE 8731750

HÉLICOPTÈRE D'ATTAQUE. Armés depuis les années 50, les hélicoptères d'attaque sont devenus les plus insaisissables bases de tir de l'histoire. (1h)

RDI — CE SOIR EN COLOMBIE-BRITANNIQUE 2160458
DISC. — BEYOND 2000 (R) 738359 (1h)
LIFE — REAL LIFE 8028088 (1h)
CANAL VIE — TABLE RONDE (R) 1562663

03h25
SE — LA ZONE 14703243 (1h35)

03h30
TSN — BOXING (R) 809446 Combat opposant Scotty Olson à Jack Russell. (1h30)
RDI — L'ÉDITION QUÉBÉCOISE (R) 8970408
CANAL VIE — JEUX DE SOCIÉTÉ (R) 8437804

03h40
TV5 — RADIO FRANCE INTERNATIONALE 71163717 (2h45)

03h58
CFCF — DOUBLE FEATURE 29888224 QUACKER FORTUNE HAS A COUSIN IN THE BRONX. (1h38)

04h00
FC — MASSEUSE 945392 (1h30)
RDS — GÉNÉRATION SOCCER (R) 234663
CANAL D — JAZZ GARY BURTON QUARTET (R) 3197446 (1h) Voir dimanche 22h00.
RDI — EURONEWS 8984601
DISC. — INVENTION (R) 128717
LIFE — NATURE WALK 8604205
CANAL VIE — LA VIE EN VRAC (R) 9740446

04h30
RDI — ÉDITION ATLANTIQUE ET L'ONTARIO - LE CANADA AUJOURD'HUI (R) 1710917
DISC. — THE NEXT STEP (R) 940866
LIFE — THE GREAT OUTDOORSMAN 5208972

mercredi

matinée

5h00
RDS — LES SUPERSTARS WWF (R) 377717 (1h)
SE — RENDEZ-VOUS SUR LA LUNE 950224 (2h)

TSN — KIANA'S FLEX APPEAL (R) 842750
CANAL D — 20E SIECLE 9120330 LE NOUVEAU VISAGE DE LA GUERRE. La guerre du Golfe de 1991, rapide, violente, dévastatrice, illustre ce qu'est devenue la guerre moderne. (2h)
RDI — L'ÉDITION QUÉBÉCOISE (R) 3058296
DISC. — BEYOND 2000 (R) 458175 (1h)
LIFE — HOMES BY DESIGN 8902446
CANAL VIE — SANTÉ ET SOCIÉTÉ (R) 5405682

5h30
CJPM -CFER -WCAX — PUB 874717/44663/68205

WVNY — ABC WORLD NEWS THIS MORNING 698750 (1h30)

FC — MY LIFE AS A DOG 762595

TSN — TSN REEBOK CARIBBEAN WORKOUT (R) 391175

RDI — RDI EXPRESS 1045576 (4h)
LIFE — RESOURCEFUL RENOVATOR 5274682

5h36
CFCF — VIDEO GOLD 90852137

6h00
CKRS — BONJOUR CHEZ VOUS (D) 442156 (3h) EN DIRECT

CFCF — ARTHUR 45392

CJPM -CFER — SALUT, BONJOUR! (D) 262392 Chroniques du mercredi, "Vétérinaire" avec Michel Pâpin, "nutrition" avec Brigitte Coutu (3h) EN DIRECT

WCAX — CBS MORNING NEWS 61392

WCFE — ASSIGNMENT THE WORLD 2900175

WPTZ — NBC NEWS AT SUNRISE 5271595

FC — SPACE JAM 586663 (1h30)

RDS — RENDEZ-VOUS REEBOK (R) 598972

TSN — TSN SPORTSDESK 7448779 (6h)

CANAL D — LE CORPS. JOURNAL INTIME 1248175 L'ASTHME - À BOUT DE SOUFFLE. En Alberta, un centre médical spécialisé d'avant-garde utilise les techniques les plus récentes pour le traitement des asthmatiques. Plusieurs jeunes patients sont suivis. (1h)

Rediffusion jeudi, 2h00
DISC. — PET CONNECTION (R) 721392
FOX — À COMMUNIQUER 55885 (1h)
LIFE — FIT TV 5284069
CANAL VIE — COMBAT DES CHEFS (R) 4289408

6h15
WCFE — WHAT'S IN THE NEWS 66554717

6h25
TV5 — TV5 MINUTES 34250156

6h30
CFCF — CANADA A.M. 627601 (2h30)
TV5 — TÉLÉMATIN 259214 (2h)

WCAX — NEWS 23069

WCFE — BLOOMBERG MORNING NEWS 958205

WPTZ — NEWSCHANNEL 5 SUNRISE 4790514

RDS — SPORTS 30 MAG (R) 627224 (2h)

DISC. — PROFILES OF NATURE (R) 590359

LIFE — IT FIGURES 4703088

CANAL VIE — LES GRANDS PARCS CANADIENS (R) 7798822

7h00
CBJET — THE CBC MORNING NEWS 94069

WCAX — CBS NEWS THIS MORNING 43311

WCFE — SESAME STREET 644750 (1h)

WPTZ — THE TODAY SHOW 7531088 (2h)

WVNY — GOOD MORNING AMERICA 48021

CF — LES ZIGOTOS 954917

SE — SPIDER-MAN. L'HOMME ARAIGNÉE 6605773

CANAL D — ANIMALIER: LE RETOUR DE L'AIGLE DE MER 5057021 (1h)

DISC. — WILDLIFE INTERNATIONAL (R) 221717

FOX — BOBBY'S WORLD 47779

LIFE — REAL LIFE 8973934 (1h)
CANAL VIE — ALLO DOCTEUR (R) 3827779

7h21
SE — SIMBA, LE ROI LION 13611224

7h30
CF — TÉLÉ-PIRATE 704214

FC — RED LINE 9924791 (1h45)
DISC. — THE NATURE NUT (R) 200224
FOX — CASPER 59514

7h46
SE — LE MASQUE 16129175

8h00
TQc -CIVV — MONGRAIN (D) 413525 (1h) EN

DIRECT. Rediffusion à 12h00.

WCFE — BARNEY & FRIENDS 500682

CF — PIN-PON 896866

CANAL D — AUX FRONTIÈRES DE L'INACCESSIBLE 5058750 LA CONQUÊTE DES PROFONDEURS Océaniques. Les technologies qui permettent de se mouvoir sous l'eau, d'y travailler et d'y faire la guerre. (1h) Rediffusion jeudi, 19h00.

DISC. — DISCOVERY CA (R) 188663 (1h)

FOX — HANGIN' WITH MR. COOPER 68798

LIFE — BIRD GUY 7910972

CANAL VIE — JEUX DE SOCIÉTÉ (R) 3448507

8h10
SE — FRANKIE 48243427 (1h45)

8h30
TV5 — LA VIE D'ARTISTE 226137 Tour d'horizon de l'actualité artistique au Québec.

WCFE — MR. ROGERS' NEIGHBORHOOD 509953

CF — RUPERT 895137

RDS — RENDEZ-VOUS REEBOK (R) 802427

FOX — FULL HOUSE 67069

LIFE — TIMELESS PLACES 7919243

CANAL VIE — CINÉ-CURE 25315330 LE MAL DE LA VILLE. (2h) Voir mardi, 19h30.

9h00
CKRS — LES 3 MOUSQUETAIRES 32446 (1h)

CBJET — CBC PLAYGROUND 3618750

CFCF — MONTREAL AM 54040 (1h)

CJPM -CFER — BLA BLA BLA 69972 (1h)

TQc -CIVV — PLANIFICATION DE LA RETRAITE 87972 (1h)

TV5 — CLAIRE LAMARCHE 8659359

WCAX — THE PEOPLE'S COURT 70040 (1h)

WCFE — ARTHUR 590205

WPTZ — LIVE: REGIS AND KATHIE LEE 5280243 (1h)

WVNY — PUB 30088 (1h)

CF — BABAR 819717

RDS — BASEBALL: SÉRIES DE CHAMPIONNAT DE LA LIGUE NATIONALE (R) 688359 (3h)

CANAL D — CINÉMA 7340088 GERMINAL.

DISC. — WILDLIFE TALES (R) 381507

FOX — À COMMUNIQUER 70682 (1h)

LIFE — MEDICAL BREAKTHROUGHS 7900595

9h15
CBJET — FRED PENNER'S PLACE 75699408

FC — WHITE MAN'S BURDEN 7388243

9h30
CBJET — SESAME PARK 53137

WCFE — BIG COMFY COUCH 236595

CF — CALIMERO ET SES AMIS 522779

RDI — LE POINT 2546663

DISC. — WILDLIFE ON ONE (R) 779779

LIFE — IMAGES WITH DONNA HOLTGATE 8611953

9h45
TV5 — VIVRE AVEC (R) 66063717

Aujourd'hui: bilan des initiatives d'été concernant la prévention et l'information en matière de sida. Reprise du vendredi à 10h45.

9h55
SE — BOUILLE À BAISE 5791175 (1h30)

10h00
CKRS — ATTENTION, C'EST CHAUD! 44717

Recette: pissaladière (tarte à l'oignon); crostini à la tapenade et à l'oignon.

CBJET — THEODORE TUGBOAT 9973392

CFRS — LES AVENTURES DE TEDDY RUXPIN 75601

CFCF — DINI 46446 (1h)

CJPM -CFER — TAILLEFER ET FILLE 11750

Recettes: tarte chocolat et pavot; gâteau grec à la semoule. (1h)

TQc -CIVV — CONTEXTES D'UTILISATION DES PSYCHOTROPES 62088 (1h)

TV5 — REFLETS 480408 Les réalisations hydro-agricoles du Sénégal; rencontre avec Maryse Philcox-Condé, écrivain; un thérapeute traditionnel au Cameroun. (1h)

WCAX — DR. QUINN. MEDICINE WOMAN 62446 (1h)

WCFE — THE PUZZLE PLACE 972885

WPTZ — SUNSET BEACH 7510595 (1h)

WVNY — RICKI LAKE 67156 (1h)

CF — SUR LA RUE TABAGA 2279971

RDI — L'ATLANTIQUE EN DIRECT 2960250

DISC. — THE GUERRILLA GARDENER (R) 574311

FOX — HOMETEAM 55798 (1h)

LIFE — SUE WARDEN'S CRAFTSCAPES 4787040

10h15
CBJET — CBC PLAYGROUND 45868137

CF — PETIT POTAM 96121359

10h30
CKRS — CHRISTIANE CHARETTE EN DIRECT 619243 (1h)

TELEGUIDE, 5 octobre 1997 F-15

mercredi

CBJET — MR. DRESSUP 46359
CFRS — PUB 30953
WCFC — PAPPYLAND 529717
CF — BILLY LE CHAT 808601
DISC. — FOODSTUFF (R) 486971
LIFE — BURT WOLF'S MENU 7906779
CANAL VIE — TABLE RONDE (R) 8298804

10h45

FC — SOUL SURVIVOR 1409243 (1h30)

11h00

CBJET — WIMZIE 80717
CFRS — FLASH (R) 15069
CFCF — COMPANY'S COMING 20359
CJPM -CFER — AIMER 95663
TQc -CIVV — PLANETE TERRE 42224 (1h)
TV5 — BUS ET COMPAGNIE 2176595
WCAX — THE PRICE IS RIGHT 42682 (1h)
WCFC — STORYTIME (R) 203755
WPTZ — ANOTHER WORLD 7530359 (1h)
WVNY — THE VIEW 47392 (1h)
CF — GARFIELD ET SES AMIS 426021
CANAL D — AU COEUR DU TEMPS 5697021 (1h)
DISC. — HOME WORKS (R) 219972 Diffusion de deux épisodes. (1h)
FOX — JENNY JONES 35934 (1h)
LIFE — B. SMITH WITH STYLE 7650595
CANAL VIE — LA VIE EN VRAC (R) 6506972

11h25

SE — AU BEAU MILIEU DEL'HIVER 26492137

11h30

CKRS — DU TAC AU TAC 69866
CBJET — THE WONDER YEARS 81446
CFRS — QUOI DE NEUF? (D) 343663 (1h) EN DIRECT. Cette émission se poursuivra à 13h00.
CFCF — TRAVEL TRAVEL 21088 MARYLAND.
CJPM -CFER — LA VIE A... 2448311
WCFC — READING RAINBOW 853214

CF — LES SCHTROUMPFS 427750
RDI — LE QUÉBEC EN DIRECT 3306750
LIFE — FOODESSENCE 7651224

11h45

CJPM -CFER — J.E. EN DIRECT 94513066
 Cette émission se poursuivra vers 12h30.
TV5 — GOURMANDISES 16711972 Recette: terrine aux poissons.

11h58

CJPM -CFER — LE TVA, ÉDITION MIDI 81948682

après-midi

12h00

CKRS -RDI — LE MIDI 83021/2841408
CBJET — MIDDAY 76088 (1h)
CFCF — THE FLINTSTONES 29205
TQc -CIVV — MONGRAIN (R) 84224 (1h)
TV5 — PARIS LUMIERES (R) 220953
WCAX — NEWS 8072514
WCFC — GED 510069
WPTZ — NEWS 7917885
WVNY — THE SIMPSONS 81663
CF — LA SOEUR VOLANTE 899953
RDS — RENDEZ-VOUS REEBOK (R) 806243
TSN — OFF THE RECORD (R) 679205
CANAL D — ANIMALIER: LES ANTILOPES DES MAHARAJAS ET PROMENADES SOUS-MARINES: LES PHOQUES DE L'ARCTIQUE (R) 3759205 (1h)
DISC. — DISCOVERY CA (R) 785330 (1h)
FOX — JUDGE JUDY 61885
LIFE — BIRD GUY 7920359
CANAL VIE — COMBAT DES CHEFS (R) 4593296

12h10

WCAX — ACROSS THE FENCE 14678972

12h15

FC — A 75TH BIRTHDAY TOAST TO RODNEY DANGERFIELD 3069069 (1h)

12h30

CKRS — TERRE HUMAINE 620359 (1h)

CFRS — LE GRAND JOURNAL 81175
CFCF — PULSE 89175
CJPM -CFER — J.E. EN DIRECT 499595 (1h) Suite de 11h45

TV5 — LE JOURNAL DE FRANCE 3 957595
WCAX — THE YOUNG AND THE RESTLESS 200663 (1h)

WCFC — SMALL BUSINESS 2000 230311
WPTZ — ACCESS HOLLYWOOD 8619595
WVNY — PORT CHARLES 18205
CF — YOGI ET COMPAGNIE 526595
RDS — SPORTS 30 MAG (R) 828953 (1h)
TSN — TSN REEBOK CARIBBEAN WORKOUT (R) 313137
RDI — LE QUÉBEC EN DIRECT 6726137
FOX — Pictionary 98427
LIFE — TIMELESS PLACES 8622069
CANAL VIE — LES GRANDS PARCS CANADIENS (R) 9045040

13h00

CBJET -WVNY — ALL MY CHILDREN 52408/46088 (1h)
CFRS — QUOI DE NEUF (D) 79330 (1h) EN DIRECT. Suite de 11h30
CFCF — CANADIAN LIVING TV 37798
TQc -CIVV — GRAMMAIRE ET REDACTION 46040

TV5 — PLAISIR DE LIRE 404088 Magazine littéraire animé par Danièle Bombardier. Inv.: Jean-Paul Dubois pour Je pense à autre chose; Olivier Cohen, éditeur et fondateur des Éditions de l'Olivier; Élise Turcotte pour L'île de la merci. Rediffusion jeudi, 8h30.

WCFC — DESTINOS 688934
WPTZ — DAYS OF OUR LIVES 8607750 (1h)
CF — RUPERT 304458

TSN — NHL COOL SHOTS (R) 846040
CANAL D — CINÉMA 86037917 LES SAISONS DU COEUR. (2h) Voir mardi, 23h00.

DISC. — THE GUERRILLA GARDENER (R) 220088

FOX — BEVERLY HILLS. 90210 86682 (1h)

LIFE — FREE FOR THE ASKING 8610224 (1h)
CANAL VIE — CROQUE LA VIE (R) 9040595

13h05

SE — LE CHEMIN DU PARADIS 31918595

13h15

FC — THE INNOCENT 45917156 (2h15)

13h30

CKRS — MARILYN 19934
CFCF -WCAX — THE BOLD AND THE BEAUTIFUL 88446/35296
CJPM -CFER — BOUTIQUE TVA 490224 (1h)
TQc -CIVV — LE MARCHÉ AUX IMAGES 64208
TV5 — GRANDS GOURMANDS (R) 956866 Voir dimanche, 12h00
WCFC — PLAIN & FANCY COOKING 239682
CF — SUR LA RUE TABAGA 9562514
RDS — MISS OLYMPIA EN FORME (R) 478412 (1h)
TSN — WWF RAW (R) 504088 (2h)
DISC. — FOODSTUFF (R) 772866

13h45

CF — PETIT POTAM 34700243

14h00

CKRS — LES PTITS BONHEURS DE CLEMENCE 45446 (1h)
CBJET — E.N.G 59408 (1h)
CFRS — CINÉMA 38408 MEURTRES DANS LA MAISON DE POUPEES. (2h)
CFCF — ANOTHER WORLD 82750 (1h)
TQc -CIVV — QUÉBEC SCHOOL TELEVISION 64232 (1h)

TV5 — LES GENS D'EN FACE (R) 759040 (1h) Voir mardi, 21h30

WCAX — AS THE WORLD TURNS 22250 (1h)
WCFC — THE BEST OF THE JOY OF PAINTING 544866

WPTZ — LEEZA 4782595 (1h)
WVNY — ONE LIFE TO LIVE 43088 (1h)

CF — CALIMERO ET SES AMIS 915330
RDI — L'ONTARIO EN DIRECT 5504866 (1h)

DISC. — LYNETTE JENNINGS' HOUSESMART (R) 575040 (1h)

FOX — LITTLE HOUSE ON THE PRAIRIE 24330 (1h)

LIFE — MARTHA STEWART 7447392
CANAL VIE — SANTÉ ET SOCIÉTÉ (R) 2643773

beetle bailey[®]
mort walker

Il y en a encore une

F16 - TÉLÉGUIDE, le 5 octobre 1997

J'ai une idée, je sais comment me débarrasser de toutes les souris qu'il y a dans le camp

Grands dieux! Il y a un réel problème

Ça dit qu'ils paieront 1\$ pour chaque souris attrapée

Bonne idée!

Allons en attraper quelques-unes

REWARD \$1.00

mercredi

14h30

CJPM - CFER — LES FEUX DE L'AMOUR 516066 (1h)
 WCFE — KIDSONGS 282514
 CF — BABAR 620750
 RDS — LE MONDE DU SPORT GILLETTE (R) 637040
 LIFE — SUE WARDEN'S CRAFTSCAPES 1287601

14h40

SE — LA CROISIERE EN FOLIE 13579663

15h00

CKRS — SEINFELD 49885
 CBJET — CORONATION STREET 2311
 CFCF — THE ROSIE O'DONNELL SHOW 92576 (1h)
 TQc-CIVV — CRÉATION ET DÉVELOPPEMENT D'ENTREPRISE 25408 (1h)
 TV5 — JOURNAL DE TV5 9088330
 WCAX — THE GUIDING LIGHT 5088 (1h)
 WCFE — ARTHUR 556601
 WPTZ — THE MONTEL WILLIAMS SHOW 7659866 (1h)
 WVNY — GENERAL HOSPITAL 61224 (1h)
 CF — PIN-PON 901137
 RDS — VOILÉ: LA COUPE ADMIRAL MUMM (R) 918427
 CANAL D — LE GOUT DU MONDE 4223935 (1h) Voir samedi, 19h00.
 RDI — L'OUEST EN DIRECT 3317866 (1h)
 DISC. — DISCOVERY'S MYSTERIES (R) 519224 (1h)
 FOX — SPIDERMAN 52935
 LIFE — REAL LIFE 7655040 (1h)
 CANAL VIE — ALLO DOCTEUR (D) 2355205 (1h) EN DIRECT. Rediffusion à 23h00 et jeudi, 7h00.

15h25

TV5 — LA MÉTÉO DES CINQ CONTINENTS

23139576

15h30

CKRS — LES CHATOUILLES 7254750
 CBJET — THE URBAN PEASANT 9999 FESTIVE
 CJPM - CFER — TOP MODELES 8243
 TV5 — LA CHANCE AUX CHANSONS 166243 Eternelle belle époque. (1h)
 WCFE — THE MAGIC SCHOOL BUS 294359
 CF — INSPECTEUR GADGET 632595
 FC — MURIEL'S WEDDING 597779 (2h)
 RDS — ET QUE ÇA BOUGE! (R) 649885
 TSN — TSN BASEBALL TONIGHT (D) 429137 EN DIRECT
 FOX — BEETLEBORGS METALLIX 36885

15h32

CKRS — LA BOITE À LUNCH 7270798 Avec Julie-Pier Nadeau, Thérèse Perreault et Jacques Languirand. - Julie-Pier, cinq ans, va de découverte en découverte, entourée de sa maman, de son grand-père et d'un jeune ami.

15h45

CKRS — PETITE ÉTOILE 33401427

15h59

CKRS — 0340 66493755

16h00

CKRS — CHASSE-CROISÉ 2727953 Avec Eugene Byrd et Simon Fenton. - Les tribulations de quelques élèves d'une prestigieuse école secondaire, l'Académie Stansfield, qui, durement touchée par la récession, doit admettre des filles pour la première fois en deux cents ans d'histoire.
 CBJET — JONOVISION 9576
 CFRS — LES PIERRAFEU (R) 99392
 CFCF — OPRAH 67381 (1h)
 CJPM - CFER — CLAIRE LAMARCHE (R) 19243 Quand Lise Dion se paie notre tête. (1h)
 TQc-CIVV — QUELLES DROLES DE BÊTES 22682
 WCAX — THE ROSIE O'DONNELL SHOW 4595 (1h)
 WCFE — KRATT'S CREATURES 273866
 WPTZ — HOME IMPROVEMENT 7661601 Diffusion de deux épisodes. (1h)

WVNY — MUMMIES ALIVE 55934

CF — LES ZIGOTOS 644330

RDS — BASEBALL: SÉRIES DE CHAMPIONNAT DE LA LIGUE NATIONALE (D) 938663 (3h) EN DIRECT
 TSN — MAJOR LEAGUE BASEBALL PLAYOFFS (D) 734953 Séries de championnat de la Ligue nationale. (3h) EN DIRECT
 CANAL D — ALERTE DANS L'ESPACE 9073232 (1h) Rediffusion à 22h00.
 RDI — NOUVELLES - MÉTÉO - SPORTS - BULLETIN DE SANTÉ 2415514
 DISC. — INVENTION (R) 716040
 FOX — POWER RANGERS TURBO 15392
 LIFE — B. SMITH WITH STYLE 1278953
 CANAL VIE — LA VIE EN VRAC 2367040 LA FIN DES GEISHAS. (1h)

16h15

SE — LE PETIT CHAPERON ROUGE 57014224

16h25

CKRS — 0340 64243156

16h30

CKRS — LES MONDES DE SISMI 7337088 Un jeu fantastique où des jeunes sont appelés à explorer des univers variés et à réussir des exploits devant des camarades en studio. Avec Geneviève Lavigne (Karamba).
 CBJET — FAMILY MATTERS 8088
 CFRS — LES SIMPSON (R) 95576
 TQc-CIVV — IL ÉTAIT UNE FOIS... LES EXPLORATEURS 28866
 TV5 — DES CHIFFRES ET DES LETTRES 585296
 WCFE — WISHBONE 262750
 WVNY — 101 DALMATIENS 84446
 CF — LES SCHTROUMPFS 640514
 RDI — LE JOURNAL FR2 2411798
 DISC. — THE NEXT STEP (R) 712224
 FOX — GOOSEBUMPS 11576
 LIFE — FOODSSENCE 1274137

16h55

CKRS — 0340 34502798

17h00

CKRS — WATATATOW 44330 La relation entre Noémie et Yannick bat de l'aile. Les

efforts de ce dernier vont-ils remettre le couple sur les rails? Noémie est-elle toujours amoureuse de celui qu'elle a enlevé à sa meilleure amie? Rebecca et Michel préparent leur voyage aux États-Unis.

CBJET — THE SIMPSONS (R) 4156
 CFRS — LE GRAND JOURNAL 72137 (1h)
 CFCF — MAD ABOUT YOU 4798
 CJPM - CFER — LES MORDUS 8137 (1h)
 TQc-CIVV — PASSE-PARTOUT 86392
 TV5 — JOURNAL SUISSE 344972
 WCAX — MAD ABOUT YOU 3408
 WCFE — WHERE IN TIME IS CARMEN SANDIEGO? 568446
 WPTZ — OPRAH 7444205 (1h)
 WVNY — MASH 42972
 CF — LA POISSE ET JOÛBARD 906682
 CANAL D — L'HOMME DE FER 5898953 (1h)
 RDI — AUJOURD'HUI 4758040 (1h)
 DISC. — TRAVELERS (R) 923707 (1h)
 FOX — BOY MEETS WORLD 39530
 LIFE — WHAT'S FOR DINNER 7461972
 CANAL VIE — VOYAGES ET AVENTURES 6633953 PARAPENTES, RANCHS, SAFARIS. Série documentaire sur l'Ouest de l'Amérique. Rediffusion jeudi, 6h30 et 12h30.

17h05

SE — LI 84561088 (1h35)

17h30

CKRS — LA TÊTE DE L'EMPLOI 77156
 CBJET — THE FRESH PRINCE OF BEL-AIR (R) 2040
 CFCF - WCAX — SEINFELD 2682/446
 TQc-CIVV — ALLO PROF 42446
 TV5 — PYRAMIDE 585476
 WCFE — BILL NYE, THE SCIENCE GUY 286330
 WVNY — THE SIMPSONS 75798
 CF — LE STUDIO 631866
 FC — VANYA ON 42ND STREET 804311 (2h)
 FOX — FULL HOUSE 35156
 LIFE — BURT WOLF'S MENU 1298717
 CANAL VIE — COMBAT DES CHEFS 1170069 Rediffusion jeudi, 6h00 et 12h00.



©1997 by King Features Syndicate, Inc. World rights reserved

mercredi soirée

18h00

CKRS — SAGUENAY-LAC-SAINT-JEAN CE SOIR 74069
CBJET — NEWSWATCH 65972 (1h)
CFRS — PRESSE-CITRON 16069
CFCF — PULSE 64866 (1h)
CJPM-CFER — LE TVA, ÉDITION 18 HEURES 4427
TQc-CIVV — LA MAISON DE QUIMZIE 49359
TV5 — PARIS LUMIERES 735999 Rediffusion jeudi, 12h00
WCAX — CHANNEL 3 NEWS 14224 (1h)
WCFE — ITN WORLD NEWS 283243
WPTZ-WVNY — NEWS 1282156/65311
CF — LA SOEUR VOLANTE 638779
CANAL D — ANIMALIER: LE DÉFI DES ELÉPHANTS 3788717 Rediffusion jeudi, 12h00
RDI — EURONEWS 2492663
DISC. — THE NATURE NUT (R) 733717
FOX — FRESH PRINCE OF BEL-AIR 32069
LIFE — IMAGES WITH DONNA HOLTGATE 1288330
CANAL VIE — CROQUE LA VIE 9060359 (1h) Rediffusion à 00h00 et jeudi, 13h00.

18h30

CKRS — MONTRÉAL CE SOIR 58021
CFRS — FLASH (D) 90021 EN DIRECT. Rediffusion jeudi, 11h00.
CJPM-CFER — PIMENT FORT 5779
TQc-CIVV — QUÉBEC PLEIN ÉCRAN 23311 Rediffusion à 23h00
TV5 — C'EST TOUJOURS L'HEURE 535791
WCFE — THE NIGHTLY BUSINESS REPORT 274595
WPTZ — NBC NIGHTLY NEWS 1273408
WVNY — ABC WORLD NEWS TONIGHT 56663
CF — LES JULES 652359
RDI — CAPITAL ACTIONS 2416243
DISC. — BEYOND 2000 724069
FOX — CHEERS 16021
LIFE — PETS & PEOPLE 1279682

18h40

SE — BALTO 88902021 (1h20)

19h00

CKRS — VIRGINIE 31866 Bernard raconte à Virginie sa dernière dispute avec Cécile. Dominique revêt Odile. Lors d'une réunion, Julie Constantin surprend tout le monde avec une proposition. Dominique veut revoir Bernard.
CBJET — ADRIENNE CLARKSON PRESENTS 49971 THE MAN BEHIND THE WORDS: MICHEL TREMBLAY. (1h)
CFRS — LE HOCKEY DU CANADIEN À TOS (D) 266595 Les Canadiens de Montréal rencontrent les Penguins à Pittsburgh. (3h appr.) EN DIRECT
CFCF — ENTERTAINMENT TONIGHT 4934
CJPM-CFER — LA POULE AUX ŒUFS D'OR 9866 Jeu télévisé de Loto-Québec regroupant chaque semaine huit participants qui courent la chance de remporter le gros lot d'une valeur cumulative de 500 000\$.
TQc-CIVV — CHRISTIANE CHARETTE EN DIRECT 64885 (1h) Suivi de CULTURE ÉCLAIR.
TV5 — JOURNAL DE FRANCE 2 331408
WCAX — CBS EVENING NEWS 6972
WCFE — THE NEWSHOUR 706779 (1h)
WPTZ — JEOPARDY 7445934
WVNY — FRASIER 39408
RDS — SPORTS 30 MAG (D) 151205 (1h) EN DIRECT
TSN — TSN SPORTSDESK 713088
CANAL D — NAUTILUS (R) 6905663 (1h) Voir mardi, 8h00.
RDI — LE MONDE CE SOIR 8387175 (1h)
DISC. — DISCOVERY CA 258601 (1h)
FOX — MAMA'S FAMILY 99866
LIFE — SUE WARDEN'S CRAFTSCAPES 7458408
CANAL VIE — SOLO 2793205 Magazine qui explore les différents aspects de la vie de célibataire. (1h) Rediffusion à 3h00 et jeudi, 8h00.

19h30

CKRS — MAMAN CHÉRIE 54205 L'OTAGE avec Rémy Girard et Janine Sutto. - Margot

veut voir ses petits-enfants. Robert promet de les emmener avec lui aussitôt qu'on aura retrouvé sa voiture, qu'on vient de lui voler.
CFCF — THE NANNY 9359 Comédie avec Fran Drescher et Charles Shaughnessy.

CJPM-CFER — FLEURS ET JARDINS 4663
 Sujets: l'ail (récolte, plantation et tresse), l'analyse du sol; travaux d'automne; soins d'automne pour le gazon. Recette: crêpes hongroises.

TV5 — ENVOYÉ SPÉCIAL 789682 (Sous réserves). SPÉCIAL POLLUTION: ALERTE! Édition spéciale consacrée aux problèmes de pollution dans les grandes villes. Reportages: La Rochelle: 24 heures sans voiture; Paris brûle-t-il?; les lobbies au secours du diesel; la bataille du smog à Los Angeles; Athènes: l'Acropole asphyxiée; mégapole et mégapollution; alerte aux nitrates, la vallée de chimie, les hommes bulles. (1h30) Rediffusion jeudi, 0h45.

WCAX — ENTERTAINMENT TONIGHT 595
WPTZ — WHEEL OF FORTUNE 1262392
WVNY — GRACE UNDER FIRE 85175

FC — SPACE JAM 523934 (1h30)
TSN — TSN BASEBALL TONIGHT (D) 438885 EN DIRECT

FOX — REAL TV 12205
LIFE — MEDICAL BREAKTHROUGHS 1275866

20h00

CKRS — LE VOLCAN TRANQUILLE 95779 Avec Emmanuel Bilodeau, Julie McClemons et François Papineau. - Louis-Joseph revoit son ancienne amie Cybèle Plamondon, avec qui il a vécu une relation tumultueuse dont ni l'un ni l'autre ne semble s'être vraiment libéré. Réal, qui s'est fait attaquer, s'interroge sur les motifs de ses assaillants. (1h)

CBJET — THE REZ 3040 Les aventures loufoques et parfois provocantes du jeune Silas Crow, 19 ans, de sa famille et de ses amis dans la réserve Kidabanessee.

CFCF — SPIN CITY 3682 Comédie avec Michael J. Fox et Barry Bostwick.

CJPM-CFER — LE RETOUR 22205 Avec Yolande Roy, Pierre Rivard et Sophie Prigent. - L'enquête sur l'incendie criminel débute. Yvonne est par la suite convoquée pour fournir des explications sur la présumée filière de la pègre. Catherine est toujours mal en point. Madeleine refuse obstinément de faciliter le travail de la police. (1h)
TQc-CIVV — NATIONAL GEOGRAPHIC 40205 ROYAUMES PERDUS DES MAYAS De nouveaux indices laissent croire que des guerres de plus en plus violentes ont contribué à la chute des Mayas. (1h) Rediffusion jeudi, 22h00.

WCAX — THE NANNY 2392 Comédie avec Fran Drescher.

WCFE — LAKE CHAMPLAIN ISSUES 715427 (1h)

WPTZ — THE TONY DANZA SHOW 7454682
WVNY — SPIN CITY 48156 Comédie avec Michael J. Fox.

RDS — BASEBALL: SÉRIES DE CHAMPIONNAT DE LA LIGUE AMÉRICAINE (D) 664576 (3h) EN DIRECT

SE — SOUVENIRS D'ÉTÉ 9558934 (1h45)
TSN — MAJOR LEAGUE BASEBALL PLAYOFFS (D) 287822 Séries de championnat de la Ligue américaine. (3h30) EN DIRECT

CANAL D — DES CRIMES ET DES HOMMES 6914311 MOURIR SUR L'ÉCHAFAUD. L'histoire de la peine capitale au Canada et au Québec. En 1774, plus de deux cents offenses sont encore passibles de la peine de mort. Au 19e siècle, les arguments des abolitionnistes se précisent.

RDI — GRANDS REPORTAGES 8363595 BENAZIR BHUTTO: SUR LE FIL DU RASOIR. Un portrait de Benazir Bhutto, première femme de l'histoire à diriger un pays musulman. (1h)

DISC. — CHAMPIONS OF THE WILD 634296
FOX — AMERICAN LEAGUE BASEBALL CHAMPIONSHIP (D) 659156 Match éliminatoire pour le championnat de la Ligue américaine. Équipes à confirmer. (3h appr.) EN DIRECT

LIFE — BIRD GUY 7467156
CANAL VIE — DIAGNOSTIC 2702953 EN DIRECT DU BLOC - CÉSARIENNE SOUS PÉRIDURALE. Série documentaire portant sur les maladies et les moyens employés pour les guérir. (1h) Rediffusion à 2h00 et jeudi, 10h00

20h30

CBJET — GULLAGES 2175 (3e de 13). Avec Bryan Hennessey, Brenda Devine et Frank Barry. / À St-John's, Terre-Neuve, l'histoire chaotique et drôle de Calvin Pope (Bryan Hennessey), un chauffeur de taxi, entouré de ses compagnons de travail et d'une famille excentrique.

CFCF-WCAX — MURPHY BROWN 2717/1427 Comédie avec Candice Bergen et Faith Ford.

WPTZ — BUILT TO LAST 7473717
WVNY — DHARMA & GREG 27663 Comédie avec Thomas Gibson.

DISC. — COTTER'S WILDERNESS TRAILS (R) 189381
LIFE — TIMELESS PLACES 7446663

21h00

CKRS — ENJEUX 81953 MON FRANÇAIS EST MALADE. Nos enfants font-ils davantage de fautes de français que nous en faisons au même âge? QUAND LES PATIENTS DEVIENNENT VIOLENTS. La congestion et les longues attentes dans les salles d'urgence des hôpitaux du Québec ont engendré une impatience grandissante qui résulte en une escalade de comportements violents. (1h)

CBJET — WAYNE & SHUSTER'S MASTERSCHTICK THEATRE 49935 (1h)
CFCF-WVNY — THE DREW CAREY SHOW 67345/79243

CJPM-CFER — SAUVE QUI PEUT! 42069 LES RISQUES DU MÉTIER avec Marie-France Lambert, Karina Aktouf et Bobby Beshro. - Alicia a perdu son emploi. Kevin, son patron et ancien petit copain, l'accuse d'avoir dérobé de l'argent dans le tiroir-caisse du magasin. Catherine se charge de l'enquête et tire les choses au clair. (1h)

TQc-CIVV — LE JOYAU DE LA COURONNE 60069 LES TROPHÉES D'ARGENT. Comme les invités sont rassemblés pour souhaiter bon voyage aux nouveaux mariés, une Indienne vêtue d'un sari blanc se jette en larmes aux pieds de Merrick. C'est Shalini, la tante de Hari Kumar. (1h) Rediffusion vendredi, 22h00

TV5 — MONTAGNE 877885 LA PIERRE QUI CHANTE. Les tailleurs de granit dans les Hautes Vosges en France. Rediffusion jeudi, 21h15.

WCAX — PUBLIC EYE WITH BRYANT GUMBEL 5791 Affaires publiques. (1h)

WCFE — GENE STRATTON-PORTER: VOICE OF THE LIMBERLOST 795663 L'histoire remarquable de l'auteur des romans "Girl of the Limberlost", "Freckles" et "The Harvester".
WPTZ — 3RD ROCK FROM THE SUN 7667885
FC — CRIME TIME 330750 (2h)

CANAL D — LES GRANDES AVENTURES DU XXE SIECLE 3673296 L'HISTOIRE DU PARACHUTISME.

RDI — LE JOURNAL RDI 3325885
DISC. — WINGS (R) 254885 (1h)
LIFE — MARTHA STEWART 7670359

CANAL VIE — VICTOIRE 2363224 Cette émission rend hommage, chaque semaine, à une personne qui a réussi à surmonter une épreuve. Rediffusion à 1h00 et jeudi, 9h30.

21h30

CFCF — WORKING 69311 Comédie Émission pilote.

TV5 — SAVOIR PLUS 403750 DES MÉDECINS PAS COMME LES AUTRES. Rencontre avec des médecins qui ont su joindre leur profession et leur passion. (1h appr.) Rediffusion jeudi, 14h00

WPTZ — WORKING 8639359
WVNY — ELLEN 38069 Comédie avec Ellen DeGeneres.

CANAL D — LES GRANDES ÉNIGMES DE L'HISTOIRE 3750934 LE BARON ROUGE. As de l'aviation allemande lors de la Première Guerre mondiale, il défie le record du nombre d'appareils ennemis abattus. En 1918, il se pose d'urgence et est retrouvé mort aux commandes de son avion.

RDI — MAISONNEUVE À L'ÉCOUTE 6715021
LIFE — FOODESSENCE 8602205
CANAL VIE — GUÉRIR AUTREMENT 9032576 L'HOMÉOPATHIE. Série documentaire sur les médecines et pratiques alternatives. Rediffusion à 1h30 et jeudi, 9h00.

21h45

SE — GUET-APENS 56155972 (1h35)

22h00

CKRS — LE TÉLÉJOURNAL 84750
CBJET — THE NATIONAL / CBC NEWS 99412
CFRS — LA FIN DU MONDE EST À 7 HEURES 22934

CFCF — LAW AND ORDER 30224 DENIAL. Drame policier avec Sam Waterston. (1h)
CJPM-CFER — LE TVA, ÉDITION RESEAU 35866

TQc-CIVV — EN PLEINE NATURE (R) 63156 LE ROYAUME DES LIONS - VIVRE ET SURVIVRE AU ROYAUME (2e de 3). Le lion d'Afrique dans ses trois habitats différents: la savane, le désert et les forêts de montagnes. (1h)

WCAX — CHICAGO HOPE 6428 Drame médical avec Adam Arkin, Christine Lahti et Hector Elizondo. (1h)

WCFE — FRONTLINE 798750 ONCE UPON A TIME IN ARKANSAS. Une investigation dans le passé et les finances personnelles de Bill et Hillary Clinton afin de faire la lumière sur les troubles qui atteignent la Maison-Blanche. (1h)

WPTZ — LAW AND ORDER 8060576 Série policière et judiciaire avec Sam Waterston. (1h)
WVNY — ABC PRIMETIME LIVE 31412 Magazine d'information. (1h)

CANAL D — ALERTE DANS L'ESPACE (R) 6904934 (1h)
DISC. — SPACE ODYSSEY 257972 (1h)
LIFE — B. SMITH WITH STYLE 7921088

CINÉ-MERCREDI 8 octobre

8h30

CANAL VIE — LE MAL DE LA VILLE 25315330 (2h) Voir mardi, 19h30.

9h00

CANAL D — GERMINAL 7340088 (5) Fr. 1963. Drame social de Y. Allégret avec Jean Sorel, Bernard Blier et Berthe Granval. - En 1863, un homme tente d'améliorer les conditions de travail faites aux mineurs. (2h)

13h00

CANAL D — LES SAISONS DU COEUR 86037917 (2h) Voir mardi, 23h00.

14h00

CFRS — MEURTRES DANS LA MAISON DE POUPEES 38408 (6) (The Dollhouse Murders). É.-U. 1992. Drame fantastique de B. Wilets avec Amanda Rowse, Lindsay Jackson et Rebekah Baker. - Après avoir découvert une étrange maison de poupées, une fillette apprend que ses grands-parents ont été assassinés trente ans auparavant. (2h)

23h00

CANAL D — LE MIROIR SE BRISA 5133359 (4) (The Mirror Crack'd),

G.-B. 1980. Drame policier de G. Hamilton avec Angela Lansbury, Elizabeth Taylor et Rock Hudson. - Une vieille demoiselle aide son neveu policier à résoudre une affaire de meurtre. (2h)

23h20

CKRS — IMMUNITÉ DIPLOMATIQUE 11880798 (4) (Diplomatic Immunity). Can. 1991. Drame politique de S. Gunnarsson avec Wendel Meldrum, Ofelia Medina et Michael Hogan. - Une diplomate envoyée au Salvador y découvre que les logements sociaux construits grâce aux fonds d'aide du Canada servent de caserne militaire. (1h40)

02h47

CFCF — STARLIGHT 6014996 É.-U. 1988. Comédie musicale d'O. Wechsberg avec Tichina Arnold, Victor Cooke et Danny Gerard. - Des jeunes qui montent un spectacle musical apprennent qu'un promoteur sans scrupules veut fermer leur camp d'été. (1h27)

04h00

CANAL D — CINÉMA CINÉMA 7580064 (4) Can. 1985. Documentaire de G. Carle et W. Noid. - Évocation de 25 ans de cinéma de l'Office national du film. (2h)

mercredi

CANAL VIE — SANTÉ ET SOCIÉTÉ 2792576
ÉTERNELLE JEUNESSE: COMBATTRE LE
VIEILLISSEMENT. (1h) Redifusion jeudi, 5h00
et 14h00.

22h27

CKRS — LE POINT 53673137
TV5 — LA MÉTÉO DES CINQ CONTINENTS
85947446

22h30

CFRS — LE GRAND JOURNAL 31682
CJPM -CFER — LE POING J (D) 19682 (1h)
EN DIRECT
TV5 — JOURNAL BELGE 230330
RDI — ÉDITION ATLANTIQUE ET ONTARIO -
LE CANADA AUJOURD'HUI 2851885
LIFE — WHAT'S FOR DINNER 7907408

23h00

CKRS — LES NOUVELLES DU SPORT
3467601

CBJET — THE NATIONAL UPDATE 72798
CFRS — SPORTS PLUS 90750
CFCF — CTV NATIONAL NEWS 17840

TQc -CIVV — QUÉBEC PLEIN ÉCRAN (R)
38972
TV5 — LE CERCLE DES MÉTIERS 3364392
Regard sur le monde du travail en France et en
Europe. Thème: quel est l'avenir pour les
métiers de la science? (1h15)

WCAX — NEWS 1773798
WCFE — BLACK ADDER (R) 853494
WPTZ -WVNY — NEWS 5876750/6171311

FC — SHANGHAI TRIAD 747446 (2h)
RDS — SPORTS 30 MAG (D) 459327 (1h) EN
DIRECT

CANAL D — CINÉMA 5133359 LE MIROIR SE
BRISA. (2h)

RDI — L'ÉDITION QUÉBÉCOISE 3320330
DISC. — DISCOVERY CA (R) 207137 (1h)
FOX — THE KEENEN IVORY WAYANS SHOW
56427 (1h)

LIFE — BIRD GUY 7642576
CANAL VIE — ALLO DOCTEUR (R) 6594137

23h05

WVNY — MASH 3452779

23h19

CKRS — LA MÉTÉO 83799822

23h20

CKRS — VUES D'ICI 11880798 IMMUNITÉ
DIPLOMATIQUE. (1h40)
SE — LA VIE CACHÉE DE LAUREN 81733156

23h30

CBJET — NEWSWATCH AT ELEVEN 47663
CFCF — PULSE 6272205
CJPM -CFER — LE TVA SPORTS 4696601

TQc -CIVV — LECTURES DE FIN DE SOIRÉE
36175
WCFE — CHARLIE ROSE 186311 (1h)

TSN — TSN SPORTSDESK 210137 (1h)
RDI — ÉDITION DE L'OUEST - LE CANADA
AUJOURD'HUI 5592021

LIFE — TIMELESS PLACES 4783224

23h35

WCAX — THE LATE SHOW WITH DAVID
LETTERMAN 3034069 (1h appr.)
WPTZ — THE TONIGHT SHOW WITH JAY
LENO 1537601 (1h)

WVNY — NIGHTLINE 48342934

23h45

CFCF — SPORTS NIGHT 78426427

23h52

CJPM -CFER — TIRAGES DE "LA
QUOTIDIENNE" - "BANCO" - "LOTTO 6/49" -
"EXTRA" 11661359

00h00

CBJET — CBC LATE NIGHT 61867248
L'ATALANTE. (2h15 appr.) Sous-titres anglais.
CFCF — THE KEENEN IVORY WAYANS SHOW
91422 (1h)

RDS — LUTTE WWF "RAW" (R) 503002 (1h)
RDI — LE TÉLÉJOURNAL 9141625
DISC. — CHAMPIONS OF THE WILD (R)
211538

FOX — HARD COPY 85880
LIFE — MARTHA STEWART 5240625
CANAL VIE — CROQUE LA VIE (R) 3807915

00h01

CJPM -CFER — PUB 77333441 (2h45 appr.)
00h06

WVNY — POLITICALLY INCORRECT
49904248

00h15

TV5 — LE SOIR 3 8919606

00h30

WCAX — STARHUSTLER 963335
TSN — BILLIARDS (R) 505915 1997 Ultimate
9-Ball Challenge. En provenance de la Floride.
RDI — CAPITAL ACTIONS (R) 8208248

DISC. — COTTER'S WILDERNESS TRAILS
(R) 505489
FOX — INSIDE EDITION 79731
LIFE — FOODSSENCE 5862915

00h35

WCAX — THE LATE LATE SHOW 2132002
WPTZ — LATE NIGHT WITH CONAN O'BRIEN

2569070 (1h)

00h37

WVNY — PUB 35680118 (4h53)
00h45

TV5 — LA VIE À L'ENDROIT (R) 1296847
(1h30) Voir mardi, 19h30.

01h00

CFCF — CINÉMA 12 7323977 THE SHAMAN'S
SOURCE. (1h47)
FC — BEST OF THE BEST 3: NO TURNING
BACK 559557 (1h30)

RDS — MOTOCROSS: TRIAL MASTER DE
BERCY (R) 763557 En provenance de Bercy.
SE — SEXY ZAP 583373

CANAL D — LE SAINT 4973286 (1h)
RDI — LE TÉLÉJOURNAL (R) 9113646
DISC. — WINGS (R) 961557 (1h)

FOX — PSI FACTOR 842441 (1h)
LIFE — B. SMITH WITH STYLE 5254151
CANAL VIE — VICTOIRE (R) 1559199

01h00

SE — DESPERADO 7416460 (1h45)
TSN — CANADIAN SPORTFISHING (R)
792354

RDI — LE POINT 6463606
LIFE — WHAT'S FOR DINNER? 9803557
CANAL VIE — GUÉRIR AUTREMENT (R)
7117335

01h35

WPTZ — LATER 5499793

01h37

WCAX — PUB 26517606

02h00

RDS — SPORTS 30 MAG (PD) 490199
TSN — TSN SPORTSDESK 372489 (1h)
CANAL D — MONDE ET MYSTÈRES 8607408
CURIOSITÉS. Divers phénomènes
énigmatiques. Des pierres qui se déplacent
d'elles-mêmes, des charmeurs de serpents, la
foudre en boule, les exploits technologiques
des Anciens. (1h)

RDI — GRANDS REPORTAGES (R) 6701828
(1h) Voir 20h00.

DISC. — SPACE ODYSSEY (R) 732847 (1h)
LIFE — MEDICAL BREAKTHROUGHS
8680625

CANAL VIE — DIAGNOSTIC (R) 8557422 (1h)
02h05

WPTZ — NBC NIGHTSIDE 37001151 (3h55)

02h08

WCAX — EXTRA! 5646335 (1h)
02h15

TV5 — À BON ENTENDEUR (R) 5971267 Voir
mardi, 21h00.

02h30

FC — TACES OF A KILLER 2543441 (1h45)
RDS — BASEBALL: SÉRIES DE
CHAMPIONNAT DE LA LIGUE NATIONALE (R)
973064 (3h)

LIFE — BIRD GUY 8692460

02h45

TV5 — STRIP-TEASE (R) 6038660 (1h) Voir
lundi, 21h30.

02h47

CFCF — DOUBLE FEATURE 6014996
STARLIGHT. (1h27)

03h00

TSN — BEST OF "OFF THE RECORD" (PD)
665511
CANAL D — DESTINATION 8708422 (1h) Voir
jeudi, 20h00

RDI — CÉSIREN COLOMBIE-BRITANNIQUE
1191970
DISC. — BEYOND 2000 (R) 282793 (1h)
LIFE — REAL LIFE 8088460 (1h)

CANAL VIE — SOLO (R) 3508373 (1h)
03h15

SE — LE MERCENAIRE 77816793 (1h45)

03h30

TSN — WWF RAW (R) 784335 (2h)
RDI — L'ÉDITION QUÉBÉCOISE (R) 8930880

03h45

TV5 — RADIO FRANCE INTERNATIONALE
34183035 (2h40)

04h00

CANAL D — FILIERE D 7580064 CINÉMA
CINÉMA. (2h) Voir cinéma.
RDI — EURONEWS 8951373

DISC. — INVENTION (R) 672151
LIFE — BIRD GUY 8671977
CANAL VIE — LA VIE EN VRAC (R) 9717118
(1h)

04h14

CFCF — COSBY 8808199

04h15

FC — MAN WITH A GUN 99534460 (1h45)

04h30

RDI — ÉDITION ATLANTIQUE ET L'ONTARIO
- LE CANADA AUJOURD'HUI (R) 5015129
DISC. — THE NEXT STEP (R) 434828
LIFE — TIMELESS PLACES 5275644

04h41

CFCF — HEAD OF THE CLASS 5471002

jeudi

matinée

5h00

SE — FRANKIE 444286 (2h)
RDI — L'ÉDITION QUÉBÉCOISE (R) 7353408
DISC. — BEYOND 2000 (R) 919809 (1h)
LIFE — B. SMITH WITH STYLE 8979118
CANAL VIE — SANTÉ ET SOCIÉTÉ (R) 5472354

5h08

CFCF — ROSEANNE 5620915

5h30

CJPM -CFER -WCAX — PUB
328151/79625/93267
WVNY — ABC WORLD NEWS THIS MORNING
182712 (1h30)

RDS — RDS MOTORISÉ (R) 510737
TSN — TSN REEBOK CARIBBEAN WORKOUT
(R) 852809

RDI — RDI EXPRESS 1012248 (4h)
LIFE — FOODSSENCE 5241354

5h35

CFCF — VIDEO GOLD 90829809

6h00

CKRS — BONJOUR CHEZ VOUS (D) 936118
(3h) EN DIRECT
CFCF — ARTHUR 70354

CJPM -CFER — SALUT, BONJOUR! (D)
756354 Chronique du jeudi: "Plein Air" avec
Sylvie Bernier: "Mode" avec Cyril De Lépine.
(3h) EN DIRECT

WCAX — CBS MORNING NEWS 96354
WCFE — ASSIGNMENT THE WORLD 2977847
WPTZ — NBC NEWS AT SUNRISE 5248267
FC — MIGHTY APHRODITE 1926460 (1h45)
RDS — RENDEZ-VOUS REEBOK (R) 665426

TSN — TSN SPORTSDESK 7408151 (6h)
CANAL D — ARCHEOLOGIE 1215847
NEANDERTHAL, FRÈRE OU COUSIN. La
découverte d'un étrange squelette remet en
question la place de l'homme de Néandertal
dans la généalogie humaine. (1h)

DISC. — PET CONNECTION (R) 215354
FOX — A COMMUNIQUER 80847 (1h)
LIFE — FIT TV 5244441

CANAL VIE — COMBAT DES CHEFS (R)
4249880

6h15

WCAX — WHAT'S IN THE NEWS 66521489

6h25

TV5 — TV5 MINUTES 34227828

6h30

CFCF — CANADA A M 188335 (2h30)
TV5 — TÉLÉMATIN 535996 (2h)

WCAX — NEWS 34441
WCFE — BLOOMBERG MORNING NEWS
442267
WPTZ — NEWSCHANNEL 5 SUNRISE
4767286

RDS — SPORTS 30 MAG (R) 111286 (2h)
DISC. — PROFILES OF NATURE (R) 347903
LIFE — IT FIGURES 4763460

CANAL VIE — VOYAGES ET AVENTURES (R)
1093034

7h00

CBJET — THE CBC MORNING NEWS 12731
WCAX — CBS NEWS THIS MORNING 78373
WCFE — SESAME STREET 138712 (1h)

WPTZ — THE TODAY SHOW 7591460 (2h)
WVNY — GOOD MORNING AMERICA 73083
CF — LES ZIGOTOS 551489

SE — SPIDER-MAN, L'HOMME ARAIGNÉE
3092035

CANAL D — ANIMALIER: LA GUERRE DES
BALEINES 5024793 (1h)
DISC. — WILDLIFE INTERNATIONAL (R)
775151

FOX — BOBBY'S WORLD 24828
LIFE — REAL LIFE 8940606 (1h)
CANAL VIE — ALLO DOCTEUR (R) 3887151

7h21

SE — SIMBA, LE ROI LION 13688996

7h30

CF — TÉLÉ-PIRATE 530996

DISC. — THE NATURE NUT (R) 794286
FOX — CASPER 78985

7h45

FC — COLD COMFORT FARM 84756286
7h46

SE — LE MASQUE 16196847

8h00

TQc -CIVV — MONGRAIN (D) 511809 (1h) EN
DIRECT. Redifusion à 12h00.

WCAX — BARNEY & FRIENDS 914624
CF — PIN-PON 380828
CANAL D — DES CRIMES ET DES HOMMES
(R) 5025422 (1h) Voir mercredi, 20h00.

DISC. — DISCOVERY CA (R) 672625 (1h)
FOX — HANGIN' WITH MR. COOPER 18793
LIFE — NATIONAL GEOGRAPHIC 7987644
CANAL VIE — SOLO (R) 3888880 (1h)

8h10

SE — BLAKE & MORTIMER: LA PORTE DU
DRUIDE 27493847

8h30

TV5 — PLAISIR DE LIRE (R) 710199
WCAX — MR. ROGERS' NEIGHBORHOOD
364165
CF — RUPERT 389199
RDS — RENDEZ-VOUS REEBOK (R) 396489

FOX — FULL HOUSE 17064
LIFE — OUTDOOR ADVENTURE CANADA
7986915

8h55

SE — LA VALLÉE DES NUAGES 75207002

9h00

CKRS — LES 3 MOUSQUETAIRES 27880 (1h)
CBJET — CBC PLAYGROUND 3685422
CFCF — MONTREAL AM 89002 (1h)

CJPM -CFER — BLA BLA BLA 61606 (1h)
TQc -CIVV — SANTÉ MENTALE ET
VIEILLISSEMENT 89606 (1h)

TV5 — TEMPS PRÉSENT (R) 482064 (1h) Voir
dimanche, 21h35.

WCAX — THE PEOPLE'S COURT 53642 (1h)
WCFE — ARTHUR 669557
WPTZ — LIVE: REGIS AND KATHIE LEE
5257915 (1h)

WVNY — PUB 25422 (1h)
CF — DINO JUNIOR 363151

RDS — BASEBALL: SÉRIES DE
CHAMPIONNAT DE LA LIGUE AMÉRICAINE
(R) 658016 (3h)

CANAL D — FILIERE D 65067538 LA
TRAVERSÉE DE LA NUIT. (2h) Voir mardi,
20h00.

DISC. — CHAMPIONS OF THE WILD (R)
510151
FOX — À COMMUNIQUER 95624 (1h)
LIFE — MAN ALIVE 797267

CANAL VIE — GUÉRIR AUTREMENT (R)
8993052

9h15

CBJET — GUESS WHAT 75659880

9h30

CBJET — SESAME PARK 88199
WCAX — BIG COMFY COUCH 720557

TELEGUIDE, le 5 octobre 1997 F-19

jeudi

après-midi

CF — LE MONDE DE LOONETTE 318511
 FC — AUGUST 8481847 (1h45)
 RDI — LE POINT 2513335
 DISC. — COTTER'S WILDERNESS TRAILS (R) 256441
 LIFE — IMAGES WITH DONNA HOLTGATE 8688625
 CANAL VIE — VICTOIRE (R) 9018996

10h00

CKRS — ATTENTION, C'EST CHAUD! 39151
 Recette: noisettes de porc dans une feuille de riz au basilic thiér, sauce au cari vert.
 CBJET — THEODORE TUGBOAT 9940064
 CFRS — LES AVENTURES DE TEDDY RUXPIN 77335
 CFCF — DINI 31880 (1h)
 CJPM - CFER — TAILLEFER ET FILLE 46712
 Recettes: crêpes au saumon fumé, blanquette de veau à la daquoise, Clafoutis. (1h)
 TQc - CIVV — EFFET DES SUBSTANCES PSYCHOTROPES 16809 (1h)
 TV5 — VIVA (R) 9271996
 WCAX — DR. QUINN, MEDICINE WOMAN 57880 (1h)
 WCFE — THE PUZZLE PLACE 466847
 WPTZ — SUNSET BEACH 7587267 (1h)
 WVNY — RICKI LAKE 92118 (1h)
 CF — SUR LA RUE TABAGA 6574183
 RDI — L'ATLANTIQUE EN DIRECT 6265462
 DISC. — THE GUERRILLA GARDENER (R) 347183
 FOX — HOME TEAM 32847 (1h)
 LIFE — SUE WARDEN'S CRAFTSCAPES 4754712
 CANAL VIE — DIAGNOSTIC (R) 6553880 (1h)

10h15

CBJET — CBC PLAYGROUND 45835809
 CF — FRIPE ET POUILLE 96181731

10h30

CKRS — CHRISTIANE CHARETTE EN DIRECT 170977 (1h)
 CBJET — MR. DRESSUP 31793
 CFRS — PUB 95880
 WCFE — PAPPYLAND 764921
 CF — KATIE ET ORBIE 369335
 DISC. — FOODSTUFF (R) 516335
 LIFE — COOKING WITH CAPRIAL! 7966151

10h40

SE — RENDEZ-VOUS SUR L'ALUNE 37893002

10h45

TV5 — GRAND TOURISME (R) 52850083

11h00

CBJET — WIMZIE 75151
 CFRS — FLASH (R) 17793
 CFCF — COMPANY'S COMING 31731
 CJPM - CFER — AIMER 13335
 TQc - CIVV — LE MONDE À LA CARTE 29373
 TV5 — BUS ET COMPAGNIE 2143267
 WCAX — THE PRICE IS RIGHT 77644 (1h)
 WCFE — STORYTIME 558267
 WPTZ — ANOTHER WORLD 7590731 (1h)
 WVNY — THE VIEW 72354 (1h)
 CF — LE BUS MAGIQUE 910083
 CANAL D — AU COEUR DU TEMPS 5664793
 DISC. — HOME WORKS (R) 770606 Diffusion de deux épisodes. (1h)
 FOX — JENNY JONES 12083 (1h)
 LIFE — A DAY IN THE COUNTRY 7627267
 CANAL VIE — LA VIE EN VRAC (R) 6573644

11h15

FC — AMERICAN BUFFALO 2355606 (1h30)

11h30

CKRS — DU TAC AU TAC 94828
 CBJET — THE WONDER YEARS 76880
 CFRS — QUOI DE NEUF? (D) 837625 (1h) EN DIRECT. Cette émission se poursuivra à 13h00.
 CFCF — TRAVEL, TRAVEL 32460 AUSTRIAN ALPS. HIKING.
 CJPM - CFER — LA VIE À... 2415083
 WCFE — READING RAINBOW 559996
 CF — LES SCHTROUMPS 911712
 RDI — LE QUÉBEC EN DIRECT 3373422
 LIFE — JUST ASK JON EAKES 7628996

11h45

CJPM - CFER — J.E. EN DIRECT 28818278
 Cette émission se poursuivra vers 12h30.
 TV5 — GOURMANDISES 16788644

11h58

CJPM - CFER — LE TVA, ÉDITION MIDI 81915354

12h00

CKRS - RDI — LE MIDI 77460/2801880
 CBJET — MIDDAY 61422 (1h)
 CFCF — THE FLINTSTONES 54267
 TQc - CIVV — MONGRAIN (R) 72489 (1h)
 TV5 — PARIS LUMIERES (R) 714915
 WCAX — NEWS 8049286
 WCFE — PLANET EARTH 703880 (1h)
 WPTZ — NEWS 7984557
 WVNY — THE SIMPSONS 75002
 CF — LA SOEUR VOLANTE 383915
 RDS — RENDEZ-VOUS REEBOK (R) 367977
 TSN — BEST OF "OFF THE RECORD" (R) 163267
 CANAL D — ANIMALIER: LE DÉFI DES ÉLÉPHANTS (R) 3726977 (1h)
 DISC. — DISCOVERY CA (R) 246064 (1h)
 FOX — JUDGE JUDY 11880
 LIFE — NATIONAL GEOGRAPHIC 7980731
 CANAL VIE — COMBAT DES CHEFS (R) 8898408

12h10

WCAX — ACROSS THE FENCE 14645644

12h15

SE — L'OREILLE D'UN SOURD 95133170 (1h25)

12h30

CKRS — TERRE HUMAINE 174793 (1h)
 CFRS — LE GRAND JOURNAL 44644
 CFCF — PULSE 81809
 CJPM - CFER — J.E. EN DIRECT 983557 (1h) Suite de 11h45.
 TV5 — LE JOURNAL DE FRANCE 3 441557
 WCAX — THE YOUNG AND THE RESTLESS 794625 (1h)
 WPTZ — ACCESS HOLLYWOOD 8686267
 WVNY — PORT CHARLES 82606
 CF — YOGI ET COMPAGNIE 213147
 RDS — SPORTS 30 MAG (R) 516977 (1h)
 TSN — TSN REEBOK CARIBBEAN WORKOUT (R) 807199
 RDI — LE QUÉBEC EN DIRECT 6793809
 FOX — PICTONARY 46064
 LIFE — OUTDOOR ADVENTURE CANADA 8682441
 CANAL VIE — VOYAGES ET AVENTURES (R) 9012712

12h45

FC — TMN MINI MOVIES: CONTACT 5576557

13h00

CBJET - WVNY — ALL MY CHILDREN 70170/98441 (1h)
 CFRS — QUOI DE NEUF (D) 49199 (1h) EN DIRECT. Suite de 11h30.
 CFCF — CANADIAN LIVING TV 55460
 TQc - CIVV — TECHNOLOGIES DE L'INFORMATION 30489
 TV5 — PANORAMA 958422 Magazine animé par Gisèle Quenneville et Pierre Granger. Rediffusion à 2h45.
 WCFE — FRENCH IN ACTION 172996
 WPTZ — DAYS OF OUR LIVES 8674422 (1h)
 CF — RUPERT 543460
 TSN — KIANA'S FLEX APPEAL (R) 330002
 CANAL D — CINÉMA 10332129 LE MIROIR SE BRISA. (2h) Voir mercredi, 23h00.

DISC. — THE GUERRILLA GARDENER (R) 774422
 FOX — BEVERLY HILLS, 90210 74847 (1h)
 LIFE — FREE FOR THE ASKING 8687996 (1h)
 CANAL VIE — CROQUE LA VIE (R) 9017267

13h15

FC — CHILI'S BLUES 26082625 (1h45)

13h30

CKRS — MARILYN 32165
 CFCF - WCAX — THE BOLD AND THE BEAUTIFUL 73880/30538
 CJPM - CFER — BOUTIQUE TVA 984286 (1h)
 TQc - CIVV — LE MARCHÉ AUX IMAGES 52625
 TV5 — KIOSQUE 440828 Les faits saillants de l'actualité commentés par des journalistes de la presse internationale.
 WCFE — GRAHAM KERR'S SWIFTLY SEASONED 723644
 CF — SUR LA RUE TABAGA 9539286
 RDS — SPÉCIAL BOXE (R) 288422 Combat opposant Scotty Olsen à Jack Russell. (1h30)
 TSN — CANADIAN SPORTFISHING (R) 899170
 DISC. — FOODSTUFF (R) 266828
 SE — LE CLUB DES "EX" 15915147 (1h45)
 CF — PETIT POTAM 3477915

14h00

CKRS — LES PETITS BONHEURS DE CLÉMENCE 30880 (1h)
 CBJET — E.N.G. 77170 (1h)
 CFRS — CINÉMA 63460 BLONDES, BRUNES ET ROUSSES. (2h)
 CFCF — ANOTHER WORLD 17712 (1h)
 TQc - CIVV — QUÉBEC SCHOOL TELEVISION 94199 (1h)
 TV5 — SAVOIR PLUS (R) 243002 (1h) Voir mercredi, 21h30.
 WCAX — AS THE WORLD TURNS 26422 (1h)
 WCFE — AT GARDENS GATE 712688
 WPTZ — LEEZA 4759267 (1h)
 WVNY — ONE LIFE TO LIVE 38422 (1h)
 CF — CALIMÉRO ET SES AMIS 476064
 TSN — POWERBOATING (R) 692354 Compétitions en provenance du Lac Ontario.
 RDI — L'ONTARIO EN DIRECT 5571538 (1h)
 DISC. — LYNETTE JENNINGS' HOUSESMART (R) 997642 (1h)
 FOX — LITTLE HOUSE ON THE PRAIRIE 87809 (1h)
 LIFE — MARTHA STEWART 7414064
 CANAL VIE — SANTÉ ET SOCIÉTÉ (R) 6948985
 CJPM - CFER — LES FEUX DE L'AMOUR 579118 (1h)
 WCFE — KIDSONGS 743248
 CF — BABAR 114712
 LIFE — SUE WARDEN'S CRAFTSCAPES 1254373

15h00

CKRS — SEINFELD 45977
 CBJET — CORONATION STREET 2915
 CFCF — THE ROSIE O'DONNELL SHOW 10248 (1h)
 TQc - CIVV — JUSTICE DES MINEURS 50460
 TV5 — JOURNAL DE TV5 9055002
 WCAX — THE GUIDING LIGHT 5064 (1h)
 WCFE — ARTHUR 562985
 WPTZ — THE MONTEL WILLIAMS SHOW 7626538 (1h)

WVNY — GENERAL HOSPITAL 96286 (1h)
 CF — PIN-PON 495199
 FC — MISS EVERS BOYS 225847 (2h)
 RDS — LUTTE WWF: "RAW" (R) 939118 (1h)
 TSN — BILLIARDS (R) 643828 1997 Ultimate 9-Ball Challenge. En provenance de la Floride.
 CANAL D — BIOGRAPHIES 8528147 (1h) Voir 21h00.
 RDI — L'QUEST EN DIRECT 3384538 (1h)
 DISC. — TRIBES AND CIVILIZATIONS (R) 795606 (1h)
 FOX — SPIDERMAN 23731
 LIFE — REAL LIFE 7622712 (1h)
 CANAL VIE — ALLO DOCTEUR (D) 2322977 (1h) EN DIRECT. Rediffusion à 23h00 et vendredi, 7h00.

15h25

TV5 — LA MÉTÉO DES CINQ CONTINENTS 23106248
 SE — BLAKE & MORTIMER: MYSTÈRE DE LA PYRAMIDE 44154034

15h30

CKRS — LES CHATOUILLES 7221422
 CBJET — THE URBAN PEASANT 3373 APPLS
 CJPM - CFER — TOP MODELES 8847
 TV5 — LA CHANCE AUX CHANSONS 627977
 WCFE — THE MAGIC SCHOOL BUS 748793
 CF — INSPECTEUR GADGET 126557
 FOX — BEETLEBORGS 61489

15h32

CKRS — LA BOITE À LUNCH 7230170

15h45

CKRS — PETITE ÉTOILE 33478199

15h59

CKRS — 0340 90789967

16h00

CKRS — ALERTE SUR JUPITER 2794625 Avec Steve Bisley et Arthur Dignam. - Ayant survécu à une éruption volcanique sur la planète Io, un groupe composé d'enfants et d'adultes s'enfuit vers la Terre à bord d'un vaisseau spatial de fortune.
 CBJET — JONOVISION 2880
 CFRS — LES PIERRAFEU (R) 26354
 CFCF — OPRAH 22083 (1h)
 CJPM - CFER — CLAIRE LAMARCHE (D) 37915 Devrait-on empêcher les moins de 18 ans de conduire? (1h) EN DIRECT
 TQc - CIVV — ANIMAUX DU BOIS DE QUAT-SOUS (R) 57286
 WCAX — THE ROSIE O'DONNELL SHOW 4199 (1h)
 WCFE — KRATT'S CREATURES 767828
 WPTZ — HOME IMPROVEMENT 7638373 Diffusion de deux épisodes. (1h)
 WVNY — MUMMIES ALIVE 86712
 CF — LES ZIGOTOS 105064
 RDS — GOLF PGA CHAMPIONNAT MICHELOB (D) 473977 Première ronde, en provenance de Kingsmill. (2h) EN DIRECT
 TSN — GOLF (D) 286557 Première ronde du championnat Michelob de la PGA TOUR, en provenance de Kingsmill. (2h) EN DIRECT
 CANAL D — ALERTE DANS L'ESPACE 3378444 (1h) Rediffusion à 22h00.
 RDI — NOUVELLES - MÉTÉO - SPORTS - BULLETIN DE SANTÉ 2482286
 DISC. — INVENTION (R) 293712
 FOX — POWER RANGERS TURBO 40996
 LIFE — A DAY IN THE COUNTRY 1245625

CINÉ-JEUDI 9 octobre

9h00

CANAL D — LA TRAVERSÉE DE LA NUIT 65067538 (2h) Voir mardi, 20h00.

13h00

CANAL D — LE MIROIR SE BRISA 10332129 (2h) Voir mercredi, 23h00.

14h00

CFRS — BLONDES, BRUNES ET ROUSSES 63460 (5) (It Happened at the World's Fair), É.-U. 1963. Comédie musicale de N. Taurog avec Elvis Presley, Joan O'Brien et Gary Lockwood. - Les mésaventures de deux copains aviateurs à la foire internationale de Seattle. (2h)

19h30

CANAL VIE — LA BLESSURE 5491489 (5) (My Breast), É.-U. 1994. Drame psychologique de B. Thomas avec Meredith Baxter, Jamey Sheridan et James Sutorius. - Une journaliste lutte contre un cancer du sein et contre l'insensibilité de son amant. (2h)

20h00

CFRS — APPEL DE DÉTRESSE 55441 (5) (Cries Unheard: The Donna Yaklich Story), É.-U. 1994. Drame de A. Mastroianni avec Jaclyn Smith, Brad Johnson et Hilary Swank. - Au Colorado, une femme violente en

vient à mettre au point l'assassinat de son mari policier. (2h)

21h00

TV5 — V COMME VENGEANCE: CARAMBOLES 339248 Avec Begona Santalices, Montse Perez et Montse Alcobero. - Dans le milieu de la production cinématographique en Espagne, deux hommes montent une diabolique machination pour se venger d'une actrice sans scrupule. (1h27)

23h00

CANAL D — LES TIENS, LES MIENS, LE NOTRE 5193731 (4) (Yours, Mine and Ours), É.-U. 1968. Comédie de M. Shavelson avec Lucille Ball, Henry Fonda et Van Johnson. - Un veuf père de dix enfants épouse une veuve elle-même mère de huit enfants. (2h)

23h20

CKRS — VIOLETTE ET FRANÇOIS 4520915 (4) Fr. 1977. Comédie dramatique de J. Rouffio avec Isabelle Adjani, Jacques Dutronc et Serge Reggiani. - Les ennuis d'un jeune couple marginal qui s'adonne au vol à la tire. (2h)

01h00

CANAL VIE — LA BLESSURE 49862836 (2h) Voir 19h30.

jeudi

CANAL VIE — LA VIE EN VRAC 2334712 GÉNEALOGIE À LA RECHERCHE DE COUSINS. (1h) Rediffusion à 4h00 et vendredi, 11h00.

16h10

SE — AU PETIT MARGUERY 8964267 (1h30)

16h23

CKRS — 0340 58268267

16h30

CKRS — SUR LA PISTE 7397460 Avec Jessica Barker, Vincent Bolduc et Guillaume Lemay-Thivierge. - Émission qui allie des segments documentaires, réalisés avec les concours de jeunes, et une trame dramatique faisant une large place à l'humour.

CBJET — FAMILY MATTERS 8064

CFRS — LES SIMPSONS (R) 22538

TQc - CIVV — MAIS OU SE CACHE CARMEN SANDIEGO? 46170

TV5 — DES CHIFFRES ET DES LETTRES 549538

WCFE — WISHBONE 756712

WVNY — 101 DALMATIENS 82996

CF — LES SCHTROUMPFS 101248

RDI — LE JOURNAL FR2 2471170

DISC. — THE NEXT STEP (R) 299996

FOX — GOOSEBUMPS 39880

LIFE — JUST ASK JON EAKES 1241809

16h55

CKRS — 0340 34562170

17h00

CKRS — WATATATOW 40422 Yannick veut renouer avec Stéphanie. Comment celle-ci peut-elle avoir de nouveau confiance en lui après sa trahison? Pour une raison futile, Raphaël insulte Mireille devant Noémie. Mireille croit qu'il est probablement plus simple de mentir que d'expliquer son passé.

CBJET — THE SIMPSONS (R) 7460

CFRS — LE GRAND JOURNAL 90441 (1h)

CFCF — MAD ABOUT YOU 7002

CJPM - CFR — LES MORDUS 1441 (1h)

TQc - CIVV — PASSE-PARTOUT 19538

TV5 — JOURNAL SUISSE 805606

WCAX — MAD ABOUT YOU 6712

WCFE — WHERE IN TIME IS CARMEN SANDIEGO? 512480

WPTZ — OPRAH 7411977 (1h)

WVNY — MASH 48064

CF — LA PANTHERE ROSE 490644

FC — IT TAKES TWO 2364083 (1h45)

CANAL D — L'HOMME DE FER 5865625 (1h)

RDI — AUJOURD'HUI 4725712 (1h)

DISC. — TRAVELERS (R) 574199 (1h)

FOX — BOY MEETS WORLD 60408

LIFE — WHAT'S FOR DINNER? 7438644

CANAL VIE — EVASION 6600625 OUGANDA / ZAJIRE. Rediffusion vendredi, 6h30 et 12h30.

17h30

CKRS — LA TÊTE DE L'EMPLOI 75606

CBJET — THE FRESH PRINCE OF BEL-AIR (R) 2644

CFCF - WCAX — SEINFELD 2286/809

TQc - CIVV — ALLO PROF 37422

TV5 — PYRAMIDE 563118

WCFE — BILL NYE, THE SCIENCE GUY 747064

WVNY — THE SIMPSONS 73248

CF — LE STUDIO 125828

FOX — FULL HOUSE 53460

LIFE — COOKING WITH CAPRI! 1265489

CANAL VIE — COMBAT DES CHEFS 1130441 Rediffusion vendredi, 6h00 et 12h00.

17h40

SE — RAISON ET SENTIMENTS 92480606 (2h20)

soirée

18h00

CKRS — SAGUENAY-LAC-SAINT-JEAN CE SOIR 56737

CBJET — NEWSWATCH 67606 (1h)

CFRS — PRESSE-CITRON 36731

CFCF — PULSE 99828 (1h)

CJPM - CFR — LE TVA, ÉDITION 18 HEURES 7731

TQc - CIVV — LA MAISON DE QUIMZIE 34335

TV5 — PARIS LUMIÈRES 553731

WCAX — CHANNEL 3 NEWS 49286 (1h)

WCFE — ITN WORLD NEWS 744977

WPTZ - WVNY — NEWS 1259828/56719

CF — LA SOEUR VOLANTE 115441

RDS — RDS MOTORISÉ (PD) 122731

TSN — OFF THE RECORD (D) 902083 EN DIRECT

CANAL D — ANIMALIER: L'OURS NOIR SE FAIT DE LA BILE 3755489 (1h) Rediffusion vendredi, 12h00.

RDI — EURONEWS 2469335

DISC. — THE NATURE NJT (R) 210489

FOX — FRESH PRINCE OF BEL-AIR 50373

LIFE — IMAGES WITH DONNA HOLTGATE 1255002

CANAL VIE — CROQUE LA VIE 9020731 (1h) Rediffusion à 00h00 et vendredi, 13h00.

18h30

CKRS — MONTREAL CE SOIR 96199

CFRS — FLASH (D) 27083 EN DIRECT. Rediffusion vendredi, 11h00.

CJPM - CFR — PIMENT FORT 8083

TQc - CIVV — QUÉBEC PLEIN ÉCRAN 58915 Rediffusion à 23h00.

TV5 — C'EST TOUJOURS L'HEURE 544083

WCFE — THE NIGHTLY BUSINESS REPORT 768557

WPTZ — NBC NIGHTLY NEWS 1233880

WVNY — ABC WORLD NEWS TONIGHT 87441

CF — RADIO ENFER 106793

RDS — SPORTS 30 MAG (D) 110557 (1h) EN DIRECT

TSN — TSN SPORTSDESK 993335

RDI — CAPITAL ACTIONS 2483915

DISC. — BEYOND 2000 294441

FOX — CHEERS 41625

LIFE — LIFE WITH PETS 1246354

18h45

FC — MY LIFE AS A DOG 3963373

19h00

CKRS — VIRGINIE 60286 Hugo ne sait que faire pour établir le contact avec Marie-Claude. Gilles et Lise font le point. Charles est très affecté par la disparition de son frère jumeau. Lucie fait une confidence à Marie-Claude.

CBJET — MAN ALIVE 4996 Les morts récentes, survenues dans la communauté juive de "Glacé Bay", mettront-elles un terme à la survie de la synagogue et à la pratique de la foi?

CFRS — LA FIN DU MONDE EST À 7 HEURES 91170

CFCF — ENTERTAINMENT TONIGHT 4538

CJPM - CFR — POLITIQUEMENT COLETTE 2170 Anim.: Pierre Brassard. Inv.: Dominique Lévesque, Dany Turcotte, Maka Kotto et Jocelyne Cazin.

TQc - CIVV — CHRISTIANE CHARETTE EN DIRECT 73809 (1h) Suivi de CULTURE ÉCLAIR.

TV5 — JOURNAL DE FRANCE 2 818170

WCAX — CBS EVENING NEWS 3248

WCFE — THE NEWSHOUR 283441 (1h)

WPTZ — JEOPARDY 7412606

WVNY — FRASIER 68828

TSN — THAT'S HOCKEY WITH DAVE HODGE (D) 267422 EN DIRECT

CANAL D — AUX FRONTIÈRES DE L'INACCESSIBLE (R) 6972335 (1h) Voir mercredi, 8h00.

RDI — LE MONDE CE SOIR 8354847 (1h)

DISC. — DISCOVERY CA 719335 (1h)

FOX — MAMA'S FAMILY 15712

LIFE — SUE WARDEN'S CRAFTSCAPES 7418880

CANAL VIE — LIGNES DE VIE 6620489 Un regard sur les réalités des personnes âgées. Rediffusion à 3h30 et vendredi, 8h00.

19h15

FC — MIGHTY APHRODITE 58753151 (1h40)

19h30

CKRS — LA VIE D'ARTISTE 85083 Rendez-vous culturel hebdomadaire axé sur les oeuvres et les pensées d'artistes et de créateurs d'ici et d'ailleurs.

CBJET — THE HEALTH SHOW 9793 Aperçu des derniers développements dans le système de la santé et regard au-delà des limites de la médecine traditionnelle.

CFRS — MÉTIER POLICIER 23267 La vraie vie de nos policiers et policières, à travers l'oeil de la caméra qui les suit dans leur travail comme dans leur vie privée.

CFCF — VERONICA'S CLOSET 9335 Comédie avec Kirstie Alley.

CJPM - CFR — LA VIE EST UN SPORT DANGEREUX 4267 Patrick Carpentier affronte Annie Pelletier en Go-kart.

TV5 — LES PRIX DU QUÉBEC 1996 (R) 540267 Aujourd'hui: l'écrivaine Monique Boscopour le prix Athanase-David. Rediffusion vendredi, 8h30.

WCAX — ENTERTAINMENT TONIGHT 286

WPTZ — WHEEL OF FORTUNE 1239064

WVNY — GRACE UNDER FIRE 83625

RDS — LA LOI DU PLUS FORT (PD) 119267

TSN — TSN BASEBALL TONIGHT (D) 922847 EN DIRECT

FOX — REAL TV 47809

LIFE — MAN ALIVE 1242538

CANAL VIE — CINÉ-CURE 5491489 LA BLESSURE. (2h) Voir cinéma.

20h00

CKRS — SOUS LE SIGNE DU LION 20731 Avec Jacques Godin, Roger Léger et Claude Prigent. - Du haut de sa réussite et de son pouvoir, Jérémie Martin tire les ficelles des marionnettes à son service. Il méprise et ignore Laurent, qui essaie en vain de se faire aimer et respecter par son père. (1h)

CBJET — WITNESS 19083 AT YOUR SERVICE. Aperçu de l'évolution des différents secteurs de service à la clientèle en Europe et en Amérique du Nord. (1h)

CFRS — CINÉMA DU JEUDI 55441 APPEL DE DÉTRESSE. (2h)

CFCF — NOTHING SACRED 42335 Les péripéties dans la vie d'un prêtre dévoué. (1h)

CJPM - CFR — DIANA, SA VRAIE HISTOIRE 57267 (3e de 4). Avec Serena Scott Thomas, David Threlfall et Elizabeth Garvie. - Évocation de la vie de la princesse de Galles, depuis son enfance jusqu'à sa séparation avec l'héritier du trône. (1h)

TQc - CIVV — EN PLEINE NATURE 82557 LE ROYAUME DES LIONS - VIVRE ET SURVIVRE AU ROYAUME (2e de 3). Le lion d'Afrique dans ses trois habitats différents: la savane, le désert et les forêts de montagnes. (1h)

TV5 — PAROLE EN JEU 791575 HOMMAGE À LA DRAMATURGIE. Hommage à la dramaturgie franco-ontarienne à travers la présentation d'extraits de pièces de neuf auteurs contemporains. (1h) Rediffusion vendredi, 14h00.

WCAX — PROMISED LAND 9538 Drame avec Gerald McRaney. (1h)

WCFE — THE MARATHON MONKS OF MOUNT HJELI 209489 Sur une période d'entraînement de sept ans, ces moines parcourrent métaphoriquement le globe à pied. (1h)

WPTZ — FRIENDS 7421354

WVNY — NOTHING SACRED 28373 (1h)

RDS — BASEBALL: SÉRIES DE CHAMPIONNAT DE LA LIGUE AMÉRICAINE (D) 158538 (3h) EN DIRECT

SE — MESURES EXTREMES 827809 (2h)

TSN — MAJOR LEAGUE BASEBALL PLAYOFFS (D) 954828 Séries de championnat de la Ligue américaine. (3h) EN DIRECT

CANAL D — DESTINATION (R) 6981083 ISRAËL. Une nation composée d'un incroyable mélange de races, de cultures et de religions. Les villes de Tel Aviv, Jérusalem, Nazareth, le désert du Néguev; la mer Morte. (1h)

RDI — GRANDS REPORTAGES 8330267 LE PRIX DE LA VIE. Comment les amputés de guerre en Bosnie retrouvent-ils le goût de vivre? LA DÉCHIRURE. À Mostar en Bosnie, un pont reliait les deux rives de la rivière qui traversait la ville. Ce pont a toujours symbolisé l'harmonie entre les Croates, les Serbes et les musulmans. (1h)

DISC. — RHINO & CO 728083 (1h)

FOX — AMERICAN LEAGUE BASEBALL CHAMPIONSHIP (D) 143118 Match éliminatoire pour le championnat de la Ligue américaine. Équipes à confirmer. (3h app.) EN DIRECT

LIFE — NATIONAL GEOGRAPHIC 7434828

20h30

WPTZ — UNION SQUARE 7440489

LIFE — OUTDOOR ADVENTURE CANADA 7413335

20h55

FC — TMNEWS 43749625

21h00

CKRS — L'ÉCUYER 17267 Talk-show. Inv.: Martin Drainville, Gaston Lepage et Lasha De Sela. (1h)

CBJET — NORTH OF 60 39847 (1h)

CFCF - WVNY — CRACKER 62199/15809 Série policière. (1h)

CJPM - CFR — PAPA RAZZI 60731 Avec Patrick Goyette, Marc Messier et Pascale Bussièrre. - Un photographe a réussi à s'infiltrer lors d'une soirée à laquelle participait Denise Lemieux. Valérie Morin décide de publier cette photo compromettante à la une du Star-Média. Manon Delage se remet en question et décide de réorienter sa carrière.

TQc - CIVV — POINT DE VUE AVEC PIERRE

BOURGAULT 62793 L'AMOUR EN GUERRE: SUÈDE - LES IMPITOYABLES. Au pays du libéralisme social, le puritanisme refait surface. C'est parfois l'homme qui se retrouve en situation de défendre ses droits, face aux femmes et à un état tout-puissant qui ravive la guerre des sexes. (1h)

TV5 — TÉLÉFILM 339248 V COMME VENGEANCE: CARAMBOLES. (1h27)

WCAX — DIAGNOSIS MURDER 2002 Drame policier avec Dick Van Dyke. (1h)

WCFE — NOVA (R) 289625 COMA. Un jeune neurochirurgien se sert de nouvelles méthodes non conventionnelles pour traiter les blessures à la tête. (1h)

WPTZ — SEINFELD 7634557

FC — BALANCE OF POWER 9004828 (1h45)

CANAL D — BIOGRAPHIES: SAMSON ET DALILA (R) 6901847 Samson, guerrier hébreu d'une force phénoménale, tueur de milliers d'hommes, est réduit à l'impuissance par une femme mystérieuse. Elle lui ravit son coeur, le secret de sa force et même sa vie.

RDI — LE JOURNAL RDI 3392557

DISC. — PLANET DISCOVERY (R) 748847

LIFE — MARTHA STEWART 7630731

21h30

WPTZ — VERONICA'S CLOSET 8699731

RDI — MAISONNEUVE À L'ÉCOUTE 6782793

LIFE — JUST ASK JON EAKES 8679977

CANAL VIE — TABLE RONDE 9009248 Rediffusion à 3h00 et vendredi, 10h30.

22h00

CKRS — LE TÉLÉJOURNAL 85489

CBJET — THE NATIONAL / CBC NEWS 15426

CFRS — AUX FRONTIÈRES DU RÉEL 41248 LE VISAGE DE L'HORREUR avec David Duchovny et Gillian Anderson. - Au cours d'une enquête sur un tueur en série, Mulder est aux prises avec un de ses anciens professeurs du FBI, qui prétend que pour arrêter un monstre criminel, il faut être en mesure de penser comme lui. (1h)

CFCF — ER 65286 Drame médical avec Anthony Edwards, George Clooney et Noah Wyle. (1h)

CJPM - CFR — LE TVA, ÉDITION RÉSEAU 60828

TQc - CIVV — NATIONAL GEOGRAPHIC (R) 65880 (1h) Voir mercredi, 20h00.

WCAX — 48 HOURS 2489 Magazine d'information. (1h)

WCFE — MARS THE RED PLANET 282712 Documentaire sur l'exploration de la planète Mars. (1h)

WPTZ — ER 8037248 Drame médical avec Anthony Edwards, George Clooney et Noah Wyle. (1h)

WVNY — 20/20 THURSDAY 18996 Magazine d'information avec Barbara Walters et Hugh Downs. (1h)

SE — L'ÉVEIL D'APRIL 2326183 (1h45)

CANAL D — ALERTE DANS L'ESPACE (R) 6971606 (1h)

DISC. — LIFE ON THE EDGE 718606 (1h)

LIFE — A DAY IN THE COUNTRY 7981460

CANAL VIE — SPECIAL CANAL VIE (R) 2769248 (1h)

22h27

CKRS — LE POINT 53640809

TV5 — LA MÉTÉO DES CINQ CONTINENTS 85914118

22h30

CJPM - CFR — LE POING J (D) 33170 (1h) EN DIRECT

TV5 — JOURNAL BELGE 791064

RDI — ÉDITION ATLANTIQUE ET ONTARIO - LE CANADA AUJOURD'HUI 2828557

LIFE — WHAT'S FOR DINNER 7967880

22h45

FC — HUNGER: FOOTSTEPS 9456793

23h00

CKRS — LES NOUVELLES DU SPORT 3434373

CBJET — THE NATIONAL UPDATE 90460

CFRS

jeudi

WCFC — BLACK ADDER (R) 540248
RDS — SPORTS 30 MAG (D) 544199 (1h) EN DIRECT
TSN — MOLSON NHL TONIGHT (D) 938880 Les Maple Leafs de Toronto rencontrent les Canucks de Vancouver. (3h) EN DIRECT
CANAL D — CINEMA 5193731 LES TIENS. LES MIENS. LE NOTRE. (2h)
RDI — L'ÉDITION QUÉBÉCOISE 3397002
DISC. — DISCOVERY.CA (R) 791199 (1h)
FOX — THE KEENEN IVORY WAYANS SHOW 28408 (1h)
LIFE — NATIONAL GEOGRAPHIC 7619248
CANAL VIE — ALLO DOCTEUR (R) 6561809
23h05
WVNY — MASH 3412151
23h15
FC — BOUND 2723118 (2h)
23h19
CKRS — LA METEO 17094034
23h20
CKRS — CINEMA 4520915 VIOLETTE ET FRANÇOIS. (2h)
23h30
CBJET — NEWSWATCH AT ELEVEN 72625
CFRS — SPORTS PLUS 27737
CFCF — PULSE 6249977
CJPM -CFER — LE TVA SPORTS 4663373
TQc -CIVV — LECTURES DE FIN DE SOIRÉE 82354
WCFC — CHARLIE ROSE 663083 (1h)
RDI — ÉDITION DE L'OUEST - LE CANADA AUJOURD'HUI 5569793
LIFE — OUTDOOR ADVENTURE CANADA 4750996
23h35
WCAX — LATE SHOW WITH DAVID LETTERMAN 3094441 (1h appr.)
WPTZ — THE TONIGHT SHOW WITH JAY LENO 1504373 (1h)
WVNY — NIGHTLINE 48319606
23h45
CFCF — SPORTS NIGHT 78493199

SE — CODE: BROKEN ARROW 84094199
23h52
CJPM -CFER — TIRAGE DE "LA QUOTIDIENNE" - "BANCO" - "EXTRA" - "L'ÉDITION DES MILLIONNAIRES" 11621731
23h58
CJPM -CFER — PUB 61793151 (2h45)
00h00
CBJET — CBC LATE NIGHT 150497 APRIL ONE. (2h30 appr.)
CFRS — CINEMA 718519 LES MEILLEURS. (2h30)
CFCF — THE KEENEN IVORY WAYANS SHOW 53584 (1h appr.)
RDS — GOLF PGA CHAMPIONNAT MICHELOB (R) 526818 Première ronde, en provenance de Kingsmill. (2h)
RDI — LE TÉLÉJOURNAL 9045497
DISC. — RHINO & CO (R) 389774 (1h)
FOX — HARD COPY 27132
LIFE — MARTHA STEWART 5144497
CANAL VIE — CROQUE LA VIE (R) 3874687
00h06
WVNY — POLITICALLY INCORRECT 49891720
00h15
TV5 — LE SOIR 3 8813478
00h30
WCFC — STARHUSTLER 384497
RDI — CAPITAL ACTIONS (R) 8195720
FOX — INSIDE EDITION 15855
LIFE — JUST ASK JON EAKES 5839687
00h35
WPTZ — LATE NIGHT WITH CONAN O'BRIEN 1818382 Talk-show. (1h)
00h37
WCAX — THE LATE LATE SHOW 2109774 (1h appr.)
WVNY — PUB 35640590 (4h53)
00h45
TV5 — ENVOYÉ SPÉCIAL (R) 1263519 (1h30) Voir mercredi, 19h30.
00h59
CFCF — CINEMA TWELVE 3516107 LISA.
01h00
CANAL D — LE SAINT 4940958 (1h)
RDI — LE TÉLÉJOURNAL (R) 9114738

DISC. — PLANET DISCOVERY (R) 455519 (1h)
FOX — BOUNTY HUNTERS 256213 (1h)
LIFE — A DAY IN THE COUNTRY 5158923
CANAL VIE — CINÉ-CURE 49862836 LA BLESSURE. (2h) Voir 19h30.
01h15
FC — WITCHBOARD III: THE POSSESSION 57201652 (1h45)
01h30
RDI — LE POINT 6367478
LIFE — WHAT'S FOR DINNER? 9870229
01h35
WPTZ — LATER 5393565 Talk-show.
SE — LE LANGAGE DU CORPS 98828720
01h37
WCAX — PUB 26411478
02h00
RDS — SPORTS 30 MAG (PD) 977861
TSN — TSN SPORTSDESK 753923 (1h)
CANAL D — LE CORPS: JOURNAL INTIME (R) 1451120 (1h) Voir mercredi, 6h00.
RDI — GRANDS REPORTAGES (R) 6698300 (1h) Voir 20h00.
DISC. — LIFE ON THE EDGE (R) 113381 (1h)
LIFE — MAN ALIVE 8584497
02h05
WPTZ — NBC NIGHTSIDE 37905923 (3h55)
02h08
WCAX — EXTRA! 5540107 (1h)
02h15
TV5 — MONTAGNE (R) 5875039
02h30
RDS — BASEBALL: SÉRIES DE CHAMPIONNAT DE LA LIGUE AMÉRICAINE (R) 850792 (3h)
LIFE — OUTDOOR ADVENTURE CANADA 8669132
02h45
TV5 — PANORAMA (R) 6056300
02h56
CFCF — SECOND FEATURE 25912861 SEDUCED AND BETRAYED. (1h39)
03h00
FC — GRIDRUNNERS: VIRTUAL COMBAT 953942 (1h30)

TSN — OFF THE RECORD (R) 550403
CANAL D — 20E SIECLE 8602294 LE PROCES DE O.J. SIMPSON (dern. de 2). Une affaire de meurtre a conduit une société tout entière à s'interroger sur son racisme, sa violence envers les femmes, son rapport avec la célébrité et l'argent. La justice elle-même a été remise en cause. Un groupe d'experts commente le procès et son verdict controversé. (1h) Rediffusion vendredi, 9h00 et 19h00.
RDI — CÉSOIR EN COLOMBIE-BRITANNIQUE 9219382
DISC. — BEYOND 2000 (R) 603855 (1h)
LIFE — REAL LIFE 8055132 (1h)
CANAL VIE — TABLE RONDE (R) 1433107
03h15
TV5 — ESPACE FRANCOPHONE (R) 3452749
SE — MORT ANNONCÉE 77710565 (1h45)
03h30
TSN — GOLF (R) 105497 Première ronde du championnat Michelob de la PGA TOUR, en provenance de Kingsmill. (2h)
RDI — L'ÉDITION QUÉBÉCOISE (R) 8834652
CANAL VIE — LIGNES DE VIE (R) 1081328
03h45
TV5 — RADIO FRANCE INTERNATIONALE 77670297 (2h40)
04h00
CANAL D — AUTOUR DU MONDE EN 80 JOURS 3124590 PAR LES POILS. Notre globe-trotter atteint enfin l'Inde mais son retard s'est aggravé. À Madras, le seul bateau qui se prépare à appareiller ne prend pas de passagers et Palin s'engage comme matelot jusqu'à Singapour. (1h)
RDI — EURONEWS 8928045
DISC. — INVENTION (R) 866133
LIFE — CROCODILE HUNTER 5256316 (1h)
CANAL VIE — LA VIE EN VRAC (R) 977590
04h30
FC — FOR A FEW LOUSY DOLLARS 471923
RDI — ÉDITION ATLANTIQUE ET L'ONTARIO - LE CANADA AUJOURD'HUI (R) 8869841
DISC. — THE NEXT STEP (R) 911590
04h35
CFCF — COSBY 5441861

vendredi

matinée

5h00
SE — L'ÉVEIL D'APRIL 825720 (2h)
CANAL D — VOL AU-DESSUS DES MERS (R) 9164774 (1h) Voir lundi, 20h00.
RDI — L'ÉDITION QUÉBÉCOISE (R) 7631920
DISC. — BEYOND 2000 (R) 323671 (1h)
LIFE — NATURE WALK 8939590
CANAL VIE — SPECIAL CANAL VIE (R) 5376126 (1h)
5h02
CFCF — A DIFFERENT WORLD 35132
5h29
CFCF — PUB 5504923
5h30
CJPM -CFER -WCAX — PUB 749213/24497/28229
WVNY — ABC WORLD NEWS THIS MORNING 676774 (1h30)
RDS — ET QUE ÇA BOUGE! (R) 460381
TSN — TSN REEBOK CARIBBEAN WORKOUT (R) 266671
RDI — RDI EXPRESS 1909720 (4h)
LIFE — FAMILY AND FRIENDS 5145126
5h56
CFCF — VIDEO GOLD 59920294
6h00
CKRS — BONJOUR CHEZ VOUS (D) 317652 (3h) EN DIRECT
CFCF — ARTHUR 25126
CJPM -CFER — SALUT, BONJOUR! (D) 240316 Chroniques du vendredi, "Internet" avec Danny J. Sohier, "Vins et fromages" avec Jules Roisoux. (3h) EN DIRECT
WCAX — CBS MORNING NEWS 21316
WCFC — ASSIGNMENT THE WORLD 2944519
WPTZ — NBC NEWS AT SUNRISE 5142039
FC — THE ARRIVAL 144126 (2h)
RDS — RENDEZ-VOUS REEBOK (R) 470768
TSN — TSN SPORTSDESK 7302923 (6h)

CANAL D — LES GRANDS CRIMES DU XXE SIECLE (R) 1282519 (1h) Voir mardi, 2h00.
DISC. — PET CONNECTION (R) 709316
FOX — À COMMUNIQUER 19671 (1h)
LIFE — FIT TV 5148213
CANAL VIE — COMBAT DES CHEFS (R) 4143652
6h15
WCFC — WHAT'S IN THE NEWS 66581861
6h25
TV5 — TV5 MINUTES 34114300
6h30
CFCF — CANADA A M 509497 (2h30)
TV5 — TÉLÉMATIN 279818 (2h)
WCAX — NEWS 69403
WCFC — BLOOMBERG MORNING NEWS 936229
WPTZ — NEWSCHANNEL 5 SUNRISE 4734958
RDS — SPORTS 30 MAG (R) 592720 (2h)
DISC. — PROFILES OF NATURE (R) 465855
LIFE — IT FIGURES 4730132
CANAL VIE — ÉVASION (R) 1439966
7h00
CBJET — THE CBC MORNING NEWS 41565 (2h)
WCAX — CBS NEWS THIS MORNING 96045 (2h)
WCFC — SESAME STREET 542584 (1h)
WPTZ — THE TODAY SHOW 7568132 (2h)
WVNY — GOOD MORNING AMERICA 19107 (2h)
CF — LES ZIGOTOS 932923
SE — SPIDER-MAN, L'HOMME ARAIGNÉE 9259297
CANAL D — ANIMALIER: VOYAGEURS AU LONG COURS (R) 5928565 (1h)
DISC. — WILDLIFE INTERNATIONAL (R) 196213
FOX — C-BEAR & JAMAL 69215
LIFE — REAL LIFE 8844478 (1h)
CANAL VIE — ALLO DOCTEUR (R) 3781923

7h21
SE — SIMBA, LE ROI LION 13582768
7h30
CF — TÉLÉ-PIRATE 724818
DISC. — THE NATURE NUT (R) 175720
FOX — CASPER 13300
7h46
SE — LE MASQUE 16163519
8h00
TQc -CIVV — MONGRAIN (D) 925671 (1h) EN DIRECT. Rediffusion à 12h00.
WCFC — BARNEY & FRIENDS 482478
CF — PIN-PON 867590
FC — WOMAN UNDONE 6714519 (1h45)
CANAL D — BIOGRAPHIES (R) 5929294 (1h) Voir jeudi, 21h00.
DISC. — DISCOVERY.CA (R) 166687 (1h)
FOX — HANGIN' WITH MR. COOPER 22584
LIFE — LIFE WITH PETS 7954316
CANAL VIE — LIGNES DE VIE (R) 5543331
8h10
SE — LE PETIT CHAPERON ROUGE 27460519
8h30
TV5 — LES PRIX DU QUÉBEC (R) 297861 Voir jeudi, 19h30.
WCFC — MR. ROGERS' NEIGHBORHOOD 481749
CF — RUPERT 866861
RDS — RENDEZ-VOUS REEBOK (R) 777923
FOX — FULL HOUSE 21855
LIFE — COTTAGE LIFE 7953687
CANAL VIE — CINÉ-CURE 25359774 LA BLESSURE. (2h) Voir jeudi, 19h30.
8h55
SE — LES PATIENTS DE MADEMOISELLE EVERS 75187294 (1h55)
9h00
CKRS — LES 3 MOUSQUETAIRES 89942 (1h)
CBJET — CBC PLAYGROUND 3589294
CFCF — MONTREAL AM 33854 (1h)
CJPM -CFER — BLA BLA BLA 16478 (1h)
TQc -CIVV — ACTIVITÉS PHYSIQUES ET

VIELLISSEMENT 21958 (1h)
TV5 — STRIP-TEASE (R) 803126 (1h) Voir lundi, 21h30.
WCAX — THE PEOPLE'S COURT 34836 (1h)
WCFC — ARTHUR 578229
WPTZ — LIVE: REGIS AND KATHIE LEE 5224687 (1h)
WVNY — PUB 87584 (1h)
CF — DINO JUNIOR 784213
RDS — BASEBALL: SÉRIES DE CHAMPIONNAT DE LA LIGUE AMÉRICAINE (R) 633045 (3h)
CANAL D — 20E SIECLE (R) 3079519 (1h) Voir jeudi, 3h00.
DISC. — RHINO & CO (R) 612836 (1h)
FOX — À COMMUNIQUER 41768 (1h)
LIFE — FAMILY AND FRIENDS 7871039
9h15
CBJET — FRED PENNER'S PLACE 75553652
9h30
CBJET — SESAME PARK 98701
WCFC — THE BIG COMFY COUCH 214519
CF — LE MONDE DE LOONETTE 593403
RDI — LE POINT 2417107
LIFE — IMAGES WITH DONNA HOGGATE 8582497
9h45
FC — SEPARATE LIVES 93231045 (1h45)
10h00
CKRS — ATTENTION, C'EST CHAUD! 71403
CBJET — THEODORE TUGBOAT 9844836
CFRS — LES AVENTURES DE TEDDY RUXPIN 19687
CFCF — DINI 93942 (1h)
CJPM -CFER — TAILLEFER ET FILLE 71774 Recette: choux hongrois à la crème. (1h)
TQc -CIVV — LE CINÉMA POPULAIRE 99774 (1h)
TV5 — FAXCULTURE (R) 9175768
WCAX — DR. QUINN, MEDICINE WOMAN 77792 (1h)
WCFC — THE PUZZLE PLACE 847381

vendredi

WPTZ — SUNSET BEACH 7481039 (1h)
WVNY — RICKI LAKE 21942 (1h)
CF — SUR LA RUE TABAGA 8102145
CANAL D — JAZZ: GARY BURTON QUARTET (R) 5651229 (1h) Voir dimanche 22h00
RDI — L'ATLANTIQUE EN DIRECT 5514774 (1h30)
DISC. — THE GUERRILLA GARDENER (R) 456107
FOX — HOMETEAM 19584 (1h)
LIFE — SUE WARDEN'S CRAFTSCAPES 4658584

10h15

CBJET — CBC PLAYGROUND 45722381
CF — FRIPE ET POUILLE 96158403

10h30

CKRS — CHRISTIANE CHARETTE EN DIRECT 591039 (1h)
CBJET — MR. DRESSUP 93855
CFRS — PUB 41869
WCFC — PAPPYLAND 494213
CF — CALIMERO ET SES AMIS 780497
DISC. — FOODSTUFF (R) 937497
LIFE — FLOYD ON 7860923
CANAL VIE — TABLE RONDE (R) 1842328

10h45

TV5 — VIVRE AVEC 52754855 Bilan des initiatives d'été concernant la prévention et l'information en matière de sida auprès des personnes âgées. Rediffusion à minuit.

10h50

SE — LE DERNIER DES GUERRIERS 52774584 (1h35)

11h00

CBJET — WIMZIE 37213
CFRS — FLASH (R) 79855
CFCF — COMPANY'S COMING 60565
CJPM - CFER — AIMER 75497
TQc - CIVV — INTRODUCTION TO CULTURE 19710 (1h)
TV5 — BUS ET COMPAGNIE 2047039
WCAX — THE PRICE IS RIGHT 95316 (1h)
WCFC — STORYTIME 223359
WPTZ — ANOTHER WORLD 7567403 (1h)
WVNY — THE VIEW 18478 (1h)
CF — LE BUS MAGIQUE 404045
CANAL D — AU COEUR DU TEMPS 5568565 (1h)
DISC. — HOMEWORKS (R) 191768 Diffusion de deux épisodes. (1h)
FOX — JENNY JONES 99720 (1h)
LIFE — CANADIAN GARDENING 7521039
CANAL VIE — LA VIE EN VRAC (R) 6540316 (1h)

11h30

CKRS — DU TAC AU TAC 12590
CBJET — THE WONDER YEARS 38942
CFRS — QUOI DE NEUF? (D) 321687 (1h) EN DIRECT. Cette émission se poursuivra à 13h00
CFCF — TRAVEL TRAVEL 61294 KINGSTON & THOUSAND ISLANDS
CJPM - CFER — LA VIE À 2319855
WCFC — READING RAINBOW 873818
CF — LES SCHRUMPFS 405774
FC — FOUR ROOMS 7823478 (1h45)
RDI — LE QUÉBEC EN DIRECT 3277294
LIFE — LYNETTE JENNINGS 7522768

11h45

CJPM - CFER — J.E. EN DIRECT 66618890 Cette émission se poursuivra vers 12h30
TV5 — GOURMANDISES 16755316

11h58

CJPM - CFER — LE TVA, ÉDITION MIDI 81819126

après-midi

12h00

CKRS - RDI — LE MIDI 54107/2705652
CBJET — MIDDAY 23584 (1h)
CFCF — THE FLINTSTONES 89229
TQc - CIVV — MONGRAIN (R) 48010 (1h)
TV5 — PARIS LUMIERES (R) 102749
WCAX — NEWS 8016958
WCFC — GED 485565
WPTZ — NEWS 7951229
WVNY — THE SIMPSONS 52749
CF — MA SORCIERE BIEN-AIMÉE 771749

RDS — RENDEZ-VOUS REEBOK (R) 788039
TSN — OFF THE RECORD (R) 657229
CANAL D — ANIMALIER: L'OURS NOIR SE FAIT DE LA BILE (R) 3620749 (1h)
DISC. — DISCOVERY CA (R) 667126 (1h)
FOX — JUDGE JUDY 25671
LIFE — LIFE WITH PETS 7957403
CANAL VIE — COMBAT DES CHEFS (R) 1642120

12h10

WCAX — ACROSS THE FENCE 14612316

12h25

SE — ACCES: INTERDIT 67155213 (1h55)

12h30

CKRS — TERRE HUMAINE 595855 (1h)
CFRS — LE GRAND JOURNAL 18861
CFCF — PULSE 36671
CJPM - CFER — J.E. EN DIRECT 477519 (1h) Suite de 11h45
TV5 — LE JOURNAL DE FRANCE 3 935519
WCAX — THE YOUNG AND THE RESTLESS 288687 (1h)
WCFC — EASTENDERS 568923 (1h)
WPTZ — ACCESS HOLLYWOOD 8580039
WVNY — PORT CHARLES 85519
CF — YOGI ET COMPAGNIE 504519
RDS — SPORTS 30 MAG (R) 408381
TSN — TSN REEBOK CARIBBEAN WORKOUT (R) 384861
RDI — LE QUÉBEC EN DIRECT 6680381 (1h30)
FOX — PICTONARY 52213
LIFE — COTTAGE LIFE 8586213
CANAL VIE — ÉVASION (R) 9916584

13h00

CBJET - WVNY — ALL MY CHILDREN 59872/73774 (1h)
CFRS — QUOI DE NEUF (D) 13316 (1h) EN DIRECT. Suite de 11h30.
CFCF — CANADIAN LIVING TV 84294
TQc - CIVV — CHOIX ET UTILISATION DES MÉDIAS 37958 (1h)
TV5 — DÉCOUVERTE 379584
WPTZ — DAYS OF OUR LIVES 8578294 (1h)
CF — RUPERT 931294
RDS — GOLF PGA: CHAMPIONNAT MICHELOB (D) 213300 Deuxième ronde, en provenance de Kingsmill. (2h) EN DIRECT
TSN — GOLF (D) 638792 Deuxième ronde du championnat Michelob de la PGA TOUR, en provenance de Kingsmill. (2h) EN DIRECT
CANAL D — CINÉMA 14547854 L'AVENTURE DU POSÉIDON. (2h) Voir dimanche 9h00
DISC. — THE GUERRILLA GARDENER (R) 195584
FOX — BEVERLY HILLS. 90210 57768 (1h)
LIFE — FREE FOR THE ASKING 8581768 (1h)
CANAL VIE — CROQUE LA VIE (R) 9911039 (1h)

13h15

FC — LONE STAR 51894045 (2h30)

13h30

CKRS — MARILYN 73720
CFCF - WCAX — THE BOLD AND THE BEAUTIFUL 35942/85300
CJPM - CFER — BOUTIQUE TVA 365720 (1h)
TV5 — HORIZONS FRANCOPHONES 6453923 Magazine consacré à l'actualité de la francophonie du Sud.
WCFC — THIS IS AMERICA 111478
CF — SUR LA RUE TABAGA 9506958
DISC. — FOODSTUFF (R) 743590

13h45

CF — OUI OUI 34744687

13h55

TV5 — REVUE DE PRESSE CANADIENNE 82603403 Rediffusion à 23h55.

14h00

CKRS — LES PETITS BONHEURS DE CLEMENCE 72132 (1h)
CBJET — E.N.G. 46872 (1h)
CFRS — CINÉMA 92294 UN COUP DE FOLIE. (2h)
CFCF — ANOTHER WORLD 42774 (1h)
TQc - CIVV — QUÉBEC SCHOOL TELEVISION 79478 (1h)
TV5 — PAROLE EN JEU (R) 631836 (1h) Voir jeudi, 20h00
WCAX — AS THE WORLD TURNS 88584 (1h)
WCFC — FREEDOM SPEAKS 515590
WPTZ — LEEZA 4653039 Talk-show avec Leeza Gibbons. (1h)
WVNY — ONE LIFE TO LIVE 70774 (1h)
CF — CALIMERO ET SES AMIS 897126
RDI — L'ONTARIO EN DIRECT 5468010 (1h)
DISC. — LYNETTE JENNINGS' HOUSESMART (R) 457836 (1h)
FOX — LITTLE HOUSE ON THE PRAIRIE

Le réseau Vidéotron CANAL 9 VOTRE CÂBLODISTRIBUTEUR

DIMANCHE 5 OCTOBRE 1997

09 h 00 À votre portée
 10 h 00 La chronique immobilière
 10 h 30 Un peu d'sérieux s.v.p.
 11 h 00 La chasse au Saguenay - Lac-Saint-Jean
 11 h 30 Maison des jeunes Évasion
 12 h 00 Inforum
 12 h 30 Le livre d'ici
 13 h 00 Parle-moi d'école
 13 h 30 Le Complexe hospitalier de la Sagamie: un centre hospitalier, une communauté

La programmation de 09 h 00 est en reprise à compter de 16 h 00

LUNDI 6 OCTOBRE 1997

08 h 00 Vies de travail
 08 h 30 La violence envers les aînés
 09 h 00 Énigmes
 10 h 00 L'amour, toujours l'amour
 10 h 30 Vieactive
 11 h 00 L'ère du Verseau
 12 h 00 Communication Québec vous informe
 13 h 30 Rassemblement à son image
 14 h 30 Direction Internet
 15 h 30 Du français pour tous
 16 h 00 Jonquière en marche
 16 h 30 Les communiqués
 18 h 00 On en parle encore
 18 h 30 Le C.N.E. une montagne de découvertes

19 h 00 L'Apocalypse
 19 h 30 C'est comme ça
 20 h 00 Mondo-jeunes
 20 h 30 Chicoutimi en première page
 21 h 00 Ça me dit de faire du français
 22 h 00 La chasse au Saguenay - Lac-Saint-Jean

La programmation de 18 h 00 est en reprise à compter de 23 h 30

MARDI 7 OCTOBRE 1997

08 h 00 Plaisir de peindre
 08 h 30 Chicoutimi en première page
 09 h 00 Cardi-o-Forme
 10 h 00 2/3 Monde
 10 h 30 Vieactive
 11 h 00 Mondo-jeunes
 11 h 30 L'Apocalypse
 12 h 00 Communication Québec vous informe
 13 h 30 Ça me dit de faire du français
 14 h 30 Libérer la vie
 15 h 00 On en parle encore
 15 h 30 La gestion intégrée des déchets au Saguenay 3 RV
 16 h 00 Le centre socioculturel
 16 h 30 Les communiqués
 17 h 30 Vies de travail
 18 h 00 Jonquière en marche
 18 h 30 L'ère du Verseau
 19 h 30 Du français pour tous
 20 h 00 Énigmes
 21 h 00 Conseil municipal de Chicoutimi
 22 h 30 Un siècle d'affaires à Chicoutimi

La programmation de 17 h 30 est en reprise à compter de 23 h 30

MERCREDI 8 OCTOBRE 1997

08 h 00 La gestion intégrée des déchets au Saguenay 3 RV
 08 h 30 Laterrière vous informe
 09 h 00 On en parle encore
 09 h 30 Le C.N.E. une montagne de découvertes
 10 h 00 Jonquière en marche
 10 h 30 Vieactive
 11 h 00 Convergences
 11 h 30 Le centre socioculturel
 12 h 00 Communication Québec vous informe
 13 h 30 Conseil municipal de Chicoutimi

16 h 00 Un siècle d'affaires à Chicoutimi
 18 h 30 LE BINGO (en direct)
 20 h 00 Shipshaw: Le développement en tête... l'environnement au cœur
 20 h 30 La violence envers les aînés
 21 h 00 Libérer la vie
 21 h 30 2/3 Monde
 22 h 00 Qu'est-ce qu'on fabrique?
 22 h 30 L'eau à la bouche
 23 h 00 L'amour, toujours l'amour
 23 h 30 Dossier actualité

JEUDI 9 OCTOBRE 1997

08 h 00 Rassemblement à son image
 09 h 00 Ça me dit de faire du français
 10 h 00 C'est comme ça
 10 h 30 Vieactive
 11 h 00 Dossier actualité
 12 h 00 Communication Québec vous informe
 13 h 30 Shipshaw: Le développement en tête... l'environnement au cœur
 14 h 00 Mondo-jeunes
 14 h 30 L'eau à la bouche
 15 h 00 Qu'est-ce qu'on fabrique?
 15 h 30 L'Apocalypse
 16 h 00 La violence envers les aînés
 16 h 30 Les communiqués
 18 h 00 Plaisir de peindre
 18 h 30 SAINT-AMBROISE: Tout comme à la ville, air pur inclus...!

19 h 00 Le Centre socioculturel
 19 h 30 On en parle encore
 20 h 00 Chicoutimi en première page
 20 h 30 Laterrière vous informe
 21 h 00 Direction Internet
 22 h 00 Jonquière en marche

La programmation de 18 h 00 est en reprise à compter de 23 h 00

VENDREDI 10 OCTOBRE 1997

08 h 00 Conseil municipal de Chicoutimi
 10 h 30 Vieactive
 11 h 00 Du français pour tous
 11 h 30 SAINT-AMBROISE: Tout comme à la ville, air pur inclus...!
 12 h 00 Communication Québec vous informe
 13 h 30 L'amour, toujours l'amour
 14 h 00 Le C.N.E. une montagne de découvertes
 14 h 30 Chicoutimi en première page
 15 h 00 L'ère du Verseau
 16 h 00 On en parle encore
 16 h 30 Les communiqués
 18 h 00 À votre portée
 19 h 00 La chronique immobilière
 19 h 30 Un peu d'sérieux S.V.P.
 20 h 00 Les mains pour le dire
 21 h 00 Inforum
 21 h 30 Le livre d'ici
 22 h 00 Parle-moi de l'école
 22 h 30 Le Complexe hospitalier de la Sagamie: un centre hospitalier, une communauté

La programmation de 18 h 00 est en reprise à compter de 23 h 30

SAMEDI 11 OCTOBRE 1997

11 h 00 À votre portée
 12 h 00 La chronique immobilière
 12 h 30 Un peu d'sérieux S.V.P.
 13 h 00 Les mains pour le dire
 14 h 00 Inforum
 14 h 30 Le livre d'ici
 15 h 30 Parle-moi de l'école
 15 h 30 Le Complexe hospitalier de la Sagamie: un Centre hospitalier, une communauté

La programmation de 11 h 00 est en reprise à compter de 18 h 00

vendredi

68316 (1h)
LIFE — MARTHA STEWART 7318836
CANAL VIE — SPECIAL CANAL VIE (R) 5297297 (1h)

14h20
SE — DAISY ET MONA 72253855 (1h35)

14h30
CJPM - CFER — LES FEUX DE L'AMOUR 950652 (1h)
WCFC — KIDSONGS 157010
CF — BABAR 608774
LIFE — SUE WARDEN'S CRAFTSCAPES 1221045

15h00
CKRS — SEINFELD 67869
CBJET — CANADIAN REFLECTIONS 2519
CFCF — THE ROSIE O'DONNELL SHOW 65010 (1h)
TQc - CIVV — LE SYSTEME SCOLAIRE DU QUÉBEC 89294 (1h)

TV5 — JOURNAL DE TV5 9022774
WCAX — THE GUIDING LIGHT 6720 (1h)
WCFC — ARTHUR 438497

WPTZ — THE MONTEL WILLIAMS SHOW 7513010 (1h)
WVNY — GENERAL HOSPITAL 18720 (1h)
CF — PIN-PON 972861

RDS — GOLF SPGA: TRANSAMERICA (D) 422381 Première ronde, en provenance de la Californie. (2h) EN DIRECT

TSN — GOLF (D) 194381 Première ronde du championnat Transamerica de la PGA TOUR, en provenance de la Californie. (2h) EN DIRECT

CANAL D — LA MÉMOIRE DES BOITES À CHANSONS 2823359 Serge Grenier reçoit Tex Lecor, André Lejeune et Guy Godin. Danièle Oddera rend hommage à Clairette. (1h)

RDI — L'OUEST EN DIRECT 3271010 (1h)
DISC. — PLANET DISCOVERY (R) 484720 (1h)

FOX — SPIDERMAN 52565
LIFE — REAL LIFE 7526584 (1h)
CANAL VIE — ALLO DOCTEUR (D) 2226749 (1h) EN DIRECT. Rediffusion à 23h00 et vendredi, 7h00.

15h25
TV5 — LA MÉTÉO DES CINQ CONTINENTS 23093720

15h30
CKRS — LES CHATOUILLES 7125294
CBJET — THE URBAN PEASANT 7749 CARROTS

CJPM - CFER — TOP MODELES 5923
TV5 — LA CHANCE AUX CHANSONS 278869 Succès français d'aujourd'hui. (1h)

WCFC — THE MAGIC SCHOOL BUS 169855
CF — INSPECTEUR GADGET 610519
FOX — BEETLEBORGS METALLIX 83923

15h32
CKRS — LA BOITE À LUNCH 7134942

15h45
CKRS — ROULI-ROULOTTE 33365671 Avec Luc Bourgeois, Mylène Roy et Sonia Vachon. - La Rouli-roulotte transporte à son bord une bande d'artistes ambulants qui colportent le rire et la bonne humeur de villes en villages.
FC — IF THESE WALLS COULD TALK 73808872 (1h45)

15h55
SE — LE CHEMIN DU PARADIS 83404126 (1h35)

15h59
CKRS — 0340 69047279

16h00
CKRS — WOOF! 2698497 Avec Adam Roper, Allan Monty et Lionel Jeffries. - Rex Thomas, un garçon tranquille qui vit avec son père et son grand-père, se transforme en chien chaque fois qu'il se gratte.

CBJET — STREET CENTS 9584
CFRS — LES PIERRAFEU (R) 51316
CFCF — OPRAH 57045 (1h)

CJPM - CFER — CLAIRE LAMARCHE 66749 Mille et une raisons d'être ses dollars. (1h)
TQc - CIVV — LA LÉGENDE DE L'ÎLE AU

TRESOR 79720
WCAX — THE ROSIE O'DONNELL SHOW 5855 (1h)

WCFC — KRATT'S CREATURES 244590
WPTZ — HOME IMPROVEMENT 7605045 Diffusion de deux épisodes. (1h)

WVNY — MUMMIES ALIVE 11774
CF — LES ZIGOTOS 526126

CANAL D — ALERTE DANS L'ESPACE 2627756 (1h) Rediffusion à 22h00.
RDI — NOUVELLES - MÉTÉO - SPORTS - BULLETIN DE SANTÉ 2459958

DISC. — INVENTION (R) 787774
FOX — POWER RANGERS TURBO 75958
LIFE — CANADIAN GARDENING 1149497

CANAL VIE — LA VIE EN VRAC 2238584 JE VIS SEULE ET JE M'ASSUME (1h) Rediffusion à 4h00 et vendredi, 11h00.

16h24
CKRS — 0340 58162039

16h30
CKRS — AU-DELÀ DU MIROIR 7364132 Avec Petra Jared et Michala Banas. - Jo, une adolescente de 14 ans, se transporte dans le passé par l'intermédiaire d'un vieux miroir reçu en cadeau. Elle devient ainsi l'amie de Louisa, une jeune fille qui avait le même âge qu'elle 76 ans plus tôt.

CBJET — FAMILY MATTERS 5768
CFRS — LES SIMPSON (R) 77300
TQc - CIVV — SOS DU BOUT DU MONDE (R) 71132

TV5 — DES CHIFFRES ET DES LETTRES 953300
WCFC — WISHBONE 240774

WVNY — CHILDREN'S FIRST 17958
CF — LES SCHTROUMPFS 515010
RDI — LE JOURNAL FR2 2375942

DISC. — THE NEXT STEP (R) 783958
FOX — TEENAGE MUTANT NINJA TURTLES 91942

LIFE — LYNETTE JENNINGS 1138381

16h51
CKRS — 0340 60108107

17h00
CKRS — LASSIE 17364 Un colley très

attachant et un garçon de 10 ans deviennent des amis inséparables.

CBJET — THE SIMPSONS (R) 1836
CFRS — LE GRAND JOURNAL 25403 (1h)
CFCF — MAD ABOUT YOU 1478

CJPM - CFER — CHAMBRES EN VILLE (R) 1045 Avec Louise Deschâtelets, Julie Deslauriers et Anik Pauzé. - Louise est déçue par l'attitude de Caroline. Fanny déteste l'image que lui renvoie son miroir. Caroline manipule Vanessa et lui soutire de l'argent. Marc-André reproche à Geneviève d'avoir pris le parti de Lola. Les relations sont tendues entre Mathias et Vanessa. Hélène reçoit une visite surprise. (1h)

TQc - CIVV — PASSE-PARTOUT 64300
TV5 — JOURNAL SUISSE 226768

WCAX — MAD ABOUT YOU 6316
WCFC — WHERE IN TIME IS CARMEN SANDIEGO? 433942

WPTZ — OPRAH 7315749 (1h)
WVNY — MASH 17346

CF — LA PANTHERE ROSE 888478
RDS — VÉLO DE MONTAGNE DE BERCY (R) 970403 En provenance de Bercy. (1h)

TSN — MOTORING '98 (R) 668720
CANAL D — L'HOMME DE FER 5769497 (1h)

RDI — AUJOURD'HUI 4629584 (1h)
DISC. — TRAVELERS (R) 943701 (1h)

FOX — BOY MEETS WORLD 57010
LIFE — WHAT'S FOR DINNER? 7405316

CANAL VIE — BOUGEZ! 6504497 L'EQUITATION. Rediffusion vendredi, 6h30 et 12h30.

17h30

CKRS — LA TÊTE DE L'EMPLOI 37768
CBJET — THE FRESH PRINCE OF BEL-AIR (R) 9720

CFCF — SEINFELD 5590
TQc - CIVV — SCIENCE-FRICTION 99584 DORÉES LES PILULES. Si vous croyez que la nature n'a rien à voir avec les pilules, un éminent docteur en chimie vous prouvera le contraire. En visitant son jardin personnel, on découvre des plantes médicinales au pouvoir méconnu.

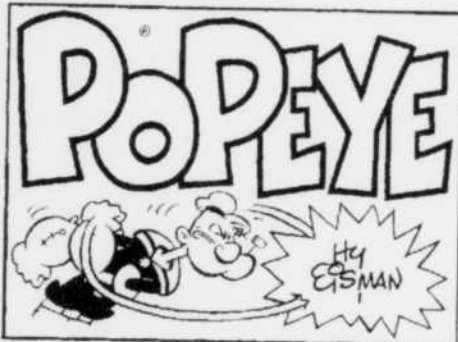

F24 - TÉLÉGUIDE, le 5 octobre 1997

vendredi

TV5 — PYRAMIDE 944652
WCAX — SEINFELD 300
WCFC — BILL NYE, THE SCIENCE GUY 168126
WVNY — THE SIMPSONS 28010
CF — GÉNÉRATION W 602590
FC — TWO BITS 563958 (1h30)
SE — BOUILLE À BAISE 485126 (1h30)
TSN — NHL COOL SHOTS (R) 499132
FOX — FULL HOUSE 82294
LIFE — FLOYD ON 1225861
CANAL VIE — COMBAT DES CHEFS 1034213

soirée

18h00

CKRS — SAGUENAY-LAC-SAINT-JEAN CE SOIR 27381
CBJET — NEWSWATCH 29768 (1h)
CFRS — PRESSE-CITRON 65565
CFCF — PULSE 17590 (1h)
CJPM - CFER — LE TVA, ÉDITION 18 HEURES 1107
TQc - CIVV — LA MAISON DE OUIZIE 96497
TV5 — PARIS LUMIÈRES 941565
WCAX — CHANNEL 3 NEWS 61720 (1h)
WCFC — ITN WORLD NEWS 165039
WPTZ - WVNY — NEWS 1146300/25923
CF — MA SORCIÈRE BIEN-AIMÉE 609403
RDS — SPECTACLE AÉRIEN DE FORT LAUDERDALE (R) 510565
TSN — OFF THE RECORD (D) 496045 EN DIRECT
CANAL D — ANIMALIER: MILLIONNAIRE EN MANCHOTS 3715861 (1h)
RDI — EURONEWS 2363107
DISC. — THE NATURE NUT (R) 691923
FOX — FRESH PRINCE OF BEL-AIR 89107
LIFE — IMAGES WITH DONNA HOLTGATE 1222774
CANAL VIE — CROQUE LA VIE 9097403 (1h) Rediffusion à 00h00

18h30

CKRS — MONTRÉAL CE SOIR 14861
CFRS — FLASH (D) 52045 EN DIRECT
CJPM - CFER — PIMENT FORT 8687
TQc - CIVV — ANIMA (R) 87749 Voir lundi, 20h00.
TV5 — C'EST TOUJOURS L'HEURE 555395 Rencontre avec des personnalités connues
WCFC — THE NIGHTLY BUSINESS REPORT 252519
WPTZ — NBC NIGHTLY NEWS 1137652
WVNY — ABC WORLD NEWS TONIGHT 12403
CF — CHAIR DE POULE 527855
RDS — SPORTS 30 MAG (D) 604519 (1h) EN DIRECT
TSN — TSN SPORTSDESK 314497
RDI — CAPITAL ACTIONS 2450687
DISC. — BEYOND 2000 788403
FOX — CHEERS 76687
LIFE — DEALING WITH DOGS 1140126

19h00

CKRS — LES GRANDS FILMS 682233 PAS BESOIN DES HOMMES. (2h30)
CBJET — ON THE ROAD AGAIN 4300 Wayne Rostad, pour la 11e année, parcourt le pays et rencontre des Canadiens qui font des choses extraordinaires.
CFRS — LA FIN DU MONDE EST À 7 HEURES 26132
CFCF — ENTERTAINMENT TONIGHT 4942
CJPM - CFER — J.E. 99519 Avec Jocelyne Cazin et Gaëtan Girouard. (1h)
TQc - CIVV — CHRISTIANE CHARETTE EN DIRECT 28671 (1h) Suivi de CULTURE ECLAIR.
TV5 — JOURNAL DE FRANCE 2 302132
WCAX — CBS EVENING NEWS 3652
WCFC — THE NEWSHOUR 777403 (1h)
WPTZ — JEOPARDY 7316478
WVNY — FRASIER 86590
CF — LA LÉGENDE DE LA CITÉ PERDUE 891942
FC — BROKEN ARROW 382519 (2h)
SE — CINÉMA DES EFFETS SPÉCIAUX 7521942
TSN — THAT'S HOCKEY WITH DAVE HODGE (D) 688584 EN DIRECT
CANAL D — 20E SIÈCLE (R) 6876107 (1h) Voir jeudi, 3h00.

RDI — LE MONDE CE SOIR 8321519 (1h)
DISC. — DISCOVERY CA 130497 (1h)
FOX — MAMA'S FAMILY 40774
LIFE — SUE WARDEN'S CRAFTSCAPES 7312652

CANAL VIE — TANGO 2664749 Cette émission explore la complexité de la vie à deux avec des témoignages et des entrevues. (1h) Rediffusion à 3h00.

19h25

SE — TOUCHE PAS À MON PÉRISCOPE 59559855 (1h35)

19h30

CBJET — THE NEW RED GREEN SHOW 6497
CFRS — CINÉMA DU VENDREDI 476720 LARMES FATALES. (2h)
CFCF — MEEGO 6039 Comédie avec Bronson Pinchot.
TV5 — THALASSA 888584 MENACE SUR LE YEET. Au Sénégal, la lutte pour la préservation du yeet, un mollusque qui entre dans la préparation du plat national sénégalais et qui est menacé par l'appétit des Asiatiques. (1h)
WCAX — ENTERTAINMENT TONIGHT 749
WPTZ — WHEEL OF FORTUNE 1133836
WVNY — GRACE UNDER FIRE 18687
CF — LES MUTANTS DE L'AVENIR 523039
RDS — LE MONDE DU SPORT GILLETTE (PD) 603229
TSN — TSN BASEBALL TONIGHT (D) 303381 EN DIRECT
FOX — REAL TV 92671
LIFE — FAMILY AND FRIENDS 1139010

20h00

CBJET — ROYAL CANADIAN AIR FARCE 5120
CFCF — THE BEST OF COUNTRY PROFILES 97107 (1h)
CJPM - CFER — CINÉMA DU VENDREDI 12805 TUEUR DU FUTUR. (2h)
TQc - CIVV — DROIT DE PAROLE (D) 17519 Débat sur une question d'actualité. (1h) EN DIRECT
WCAX — FAMILY MATTERS 2300
WCFC — PEOPLE NEAR HERE 439126 Un collectionneur d'autographe démontre son incroyable collection parmi laquelle on retrouve la signature d'Abraham Lincoln.
WPTZ — NBC BASEBALL (D) 1196671 Séries éliminatoires. Équipes à confirmer. (3h) EN DIRECT
WVNY — SABRINA, THE TEENAGE WITCH 99010 Comédie avec Melissa Joan Hart.
RDS — BASEBALL SÉRIES DE CHAMPIONNAT DE LA LIGUE NATIONALE (D) 555010 (3h) EN DIRECT
TSN — MAJOR LEAGUE BASEBALL PLAYOFFS (D) 431590 Séries de championnat de la Ligue nationale. (3h) EN DIRECT
CANAL D — MONDE ET MYSTÈRES 6885855 TÉLÉPATHIE ET ESPIONS PSI. Est-il possible de communiquer par la pensée? Une expérience réalisée entre un explorateur de l'Arctique et un journaliste a de quoi nous

ébranler. Les recherches secrètes menées par l'armée américaine avec des espions psi afin de mettre au point la vision à distance. (1h)
RDI — GRANDS REPORTAGES 8234039 TUK ET L'INVASION DES BRASSEURS. Un petit village d'Inuit du Cercle polaire a accueilli une équipe pour la publicité de la bière Molson Ice, ce qui a provoqué un véritable choc culturel. (1h)
DISC. — THE NATURE NUT 965010
FOX — THE VISITOR 41359 (1h)
LIFE — GENTLE DOCTOR 7321300
CANAL VIE — LA SANTÉ EN VEDETTE 6593381 Inv.: Reine Malo. Rediffusion à 2h30.

20h30

CBJET — THIS HOUR HAS 22 MINUTES 9855
TV5 — FAUT PAS REVER 678805 Le concours hippique de l'île Maurice, la fabrication artisanale des cierges en France; la levée des pierres, discipline sportive traditionnelle du Pays basque. Inv.: l'écrivain Daniel Picouly. (1h)
WCAX — MEEGO 8107 Comédie avec Bronson Pinchot.
WCFC — OLYMPICA II 514861 Rétrospective des Jeux Olympiques d'hiver.
WVNY — BOY MEETS WORLD 81045 Comédie.
DISC. — WORLD OF HORSES WITH JOHN SCOTT (R) 604395
LIFE — COTTAGE LIFE 7317107
CANAL VIE — LA FÊTE DES BÉBÉS 6685316 UNE JOURNÉE À LA CRÈCHE Rediffusion à 2h00.

21h00

CBJET — TRADERS 51381 (1h)
CFCF — STARGATE SG-1 12841 Science-fiction. (1h)
TQc - CIVV — LE ROMAN DE L'HOMME 97213 AFRIQUE TERRE DE L'HOMME. En Tanzanie, un crâne est découvert et on hésite à l'attribuer à l'homme ou au singe. Ce sera le Zinjanthrope. Cette découverte étaye la thèse avancée par Darwin, selon laquelle l'Homme descendrait d'un mammifère velu.
WCAX — THE GREGORY HINES SHOW 1039
WCFC — MYSTERY! 950294 HETTY WAINTHROPP INVESTIGATES: THE BEARDED LADY. Suite au meurtre brutal d'une femme âgée, Hetty Wainthropp (Patricia Routledge), employée au bureau de poste, décide d'ouvrir une agence de détectives. (1h30)
WVNY — YOU WISH 33039
FC — EXTREME MEASURES 318774 (2h)
SE — KANSAS CITY 9075316 (1h55)
CANAL D — LE CORPS. JOURNAL INTIME 6978519 DIAGNOSTIC DIFFICILE - LE CORPS DISSIDENT. Chloé, une paraplégique de 29 ans, est constamment en proie à la douleur. Mais ses médecins ne trouvent aucune cause à ses problèmes. (1h)
RDI — LE JOURNAL RDI 3369229
DISC. — DISCOVER MAGAZINE 129381 (1h)

FOX — MILLENNIUM 17565 (1h)
LIFE — MARTHA STEWART 7607403
CANAL VIE — ÉROS ET COMPAGNIE 2759861 Magazine informatif, éducatif et détendu sur la sexologie incluant une ligne ouverte. (1h) Rediffusion à 1h00

21h30

CKRS — CHRONIQUES DE L'ÉTRANGE 94213 LES TÉNÉBRES ENVAHISSANTES. Le gouvernement argentin fait appel à l'Office d'investigation et de recherche scientifique pour déterminer ce qui provoque une nuée noire, totalement opaque, qui a surgi du plancher de la maison de Miguel et Claudia Richter.
CFRS — FRANCIS 464010 Variétés avec Francis Reddy. (1h30)
TQc - CIVV — HISTOIRES DE MUSÉES 56039 LE MUSÉE DES BEAUX-ARTS DE MONTRÉAL. À travers les yeux d'un visiteur peintre interprété par Marcel Sabourin, nous découvrons les collections du Musée des beaux-arts de Montréal.
TV5 — DRUCKER & CO 842855 Michel Drucker, entouré de cinq chroniqueurs, présente de façon divertissante l'actualité culturelle.
WCAX — STEP BY STEP 73565
WVNY — TEEN ANGEL 92855
RDI — SCULLY RDI 2504687
LIFE — LYNETTE JENNINGS 8573749

22h00

CKRS — LE TÉLÉJOURNAL 55836
CBJET — THE NATIONAL / CBC NEWS 61768 (1h)
CFCF — NASH BRIDGES 83958 Série policière avec Don Johnson et Cheech Marin. (1h)
CJPM - CFER — LE TVA, ÉDITION RÉSEAU 88590
TQc - CIVV — LE JOYAU DE LA COURONNE (R) 27942 (1h) Voir mercredi, 21h00.
TV5 — STARS & CO 103478 Entrevue inédite accordée à Michel Drucker par une personnalité qui dévoile une facette cachée de sa vie. Inv.: Jean Reno.
WCAX — NASH BRIDGES 1768 Série policière avec Don Johnson et Cheech Marin. (1h)
WVNY — 20 / 20 FRIDAY 63768 Magazine d'information avec Hugh Downs et Barbara Walters. (1h)
CANAL D — ALERTE DANS L'ESPACE (R) 6875478 (1h)
RDI — MONTRÉAL EN SPECTACLE 2706381
DISC. — DISCOVERY'S MYSTERIES (R) 139768 (1h)
FOX — MARTIN 26300
LIFE — CANADIAN GARDENING 7958132
CANAL VIE — PERSPECTIVE 6797279 LE SIDA.

22h27

CKRS — LE POINT 53537381
TV5 — LA MÉTÉO DES CINQ CONTINENTS 85974590

CINÉ-VENDREDI 10 octobre

8h30

CANAL VIE — LA BLESSURE 25359774 (2h) Voir jeudi, 19h30.

13h00

CANAL D — L'AVENTURE DU POSÉIDON 14547854 (2h) Voir dimanche 9h00.

14h00

CFRS — UN COUP DE FOLIE 92294 (5) (Nobody's Fool), É.-U. 1986. Comédie sentimentale de E. Purcell avec Rosanna Arquette, Eric Roberts et Jim Youngs. - Une serveuse de restaurant s'efforce de se guérir d'un échec sentimental en affichant des attitudes excentriques. (2h)

19h00

CKRS — PAS BESOIN DES HOMMES 682233 (5) (Boys on the Side), É.-U. 1994. Comédie sentimentale de H. Ross avec Whoopi Goldberg, Mary-Louise Parker et Drew Barrymore. - Trois femmes de caractère et de provenance différentes partagent une voiture pour se rendre en Californie. (2h30)

19h30

CFRS — LARMES FATALES 476720 (5) (National Lampoon's Loaded Weapon 1), É.-U. 1993. Comédie satirique de G. Quintano avec Emilio Estevez, Samuel L. Jackson et Jon Lovitz. - Deux policiers mènent une dangereuse enquête sur les activités d'un criminel qui distribue de la cocaïne en la dissimulant dans des biscuits. (2h)

20h00

CJPM - CFER — TUEUR DU FUTUR 12805 (5) (Ghost in the Machine), É.-U. 1993. Drame fantastique de R. Talalay avec Karen Allen, Chris Mulkey et Ted Marcoux. - Transformé en énergie électrique à la suite

d'un accident de la route, un meurtrier utilise ce pouvoir pour terroriser l'entourage d'une mère célibataire. (2h)

23h00

TQc - CIVV — STALINGRAD 441294 (4) All. 1992. Drame historique de J. Vilmaier avec Dominique Horwitz, Thomas Kretschmann et Jochen Nickel. - En 1942, l'armée allemande se retrouve encerclée dans Stalingrad. (1h58)

CANAL D — COUP DE MAÎTRE 4851010 (5) (The Hot Touch), Can. 1981. Drame policier de R. Vadim avec Wayne Rogers, Marie-France Pisier et Samantha Eggar. - Un peintre, spécialisé dans la duplication parfaite d'œuvres d'art, se voit forcé de travailler pour un mystérieux patron. (1h30)

23h20

CKRS — LES FANTAISIES DU COEUR 32295010 (5) (Three of Hearts), É.-U. 1993. Comédie de mœurs de Y. Bogayevicz avec William Baldwin, Kelly Lynch et Sherilyn Fenn. - Un prostitué veut remercier une lesbienne pour l'avoir hébergé en l'aidant à reconquérir le cœur de son amie qui l'a abandonnée. (2h10)

00h00

CFRS — LES ORAGES DE LA GUERRE 436461 (6e de 12). (4) (War and Remembrance), É.-U. 1988. Chronique de D. Curtis avec Robert Mitchum, Jane Seymour et Hart Bochner. - Les tribulations d'un militaire américain et de sa famille durant la Seconde Guerre mondiale. (2h30) Suite vendredi prochain à minuit.

00h45

TV5 — V COMME VENGEANCE: CARAMBOLES 1150091 (1h30) Voir jeudi, 21h00.

vendredi

22h30

CJPM-CFER — AU NOM DU PERE ET DU FILS (R) 68132 Avec Chantal Fontaine, Yves Soutière et France Arbour. - Pour le réveillon de Noël, Honoré invite Biche et Sam à célébrer avec la famille. Se sentant vieillir, Charles offre de partager sa clientèle avec Philippe. Charles est saisi d'un violent malaise et meurt dans les bras d'Agnès, la bonne. Philippe hérite de son père et décide de revenir vivre à St-Bernard. Par ailleurs au village, Biche a donné naissance à un garçon. (1h) Suite vendredi prochain, même heure.

TV5 — JOURNAL BELGE 112126
WCFE — I. CLAUDIUS 955774 Pendant que Claudius envahit la Bretagne, son épouse Messaline se comporte de façon scandaleuse et complète pour épouser un consul. (1h)
RDI — EDITION ATLANTIQUE ET ONTARIO - LE CANADA AUJOURD'HUI 2895229
FOX — LIVING SINGLE 37120
LIFE — WHAT'S FOR DINNER? 7861652
CANAL VIE — POINT DE VUE 3595577 UNE CERTAINE IDÉE DES PERSONNES AGÉES.

22h55

SE — ONDES DE CHOC 3208687 (2h30)

23h00

CKRS — LES NOUVELLES DU SPORT 3401045

CBJET — THE NATIONAL UPDATE 29294
CFRS — LE GRAND JOURNAL 61836
CFCF — CTV NEWS 58774
TQc-CIVV — CINÉMA 441294 STALINGRAD.
TV5 — AU-DELÀ DES APPARENCES 452861 Denise Bombardier réunit des invités autour d'un thème de société suscitant une discussion animée. (1h appr.)
WCAX — NEWS 1637942
WPTZ-WVNY — NEWS 5747294/6042855
FC — TODD MCFARLANE'S SPAWN: END GAMES 507126
RDS — SPORTS 30 MAG (D) 974331 (1h) FN DIRECT

TSN — FRIDAY NIGHT FOOTBALL ON TSN (D) 359942 Les Roughriders de la Saskatchewan rencontrent les Lions de la Colombie-Britannique. (3h) EN DIRECT
CANAL D — CINÉMA 4851010 COUP DE MAÎTRE (1h30)

RDI — L'ÉDITION QUÉBÉCOISE 3364774
DISC. — DISCOVERY.CA (R) 278861 (1h)
FOX — THE KEENEN IVORY WAYANS SHOW 10213 (1h)
LIFE — GENTLE DOCTOR 7506720
CANAL VIE — ALLO DOCTEUR (R) 6458381
23h05

WVNY — MASH 3316923

23h19

CKRS — LA MÉTÉO 86343346

23h20

CKRS — CINÉMA 32295010 LES FANTAISIES DU COEUR. (2h10)

23h30

CBJET — NEWSWATCH AT ELEVEN 96377

CFRS — SPORTS PLUS 35671

CFCF — PULSE 6143749

CJPM-CFER — LE TVA SPORTS 4630045

WCFE — CHARLIE ROSE 157045 (1h)

FC — WEREWOLF 3148478 (1h45)

RDI — ÉDITION DE L'OUEST - LE CANADA AUJOURD'HUI 5463565

LIFE — COTTAGE LIFE 4654768

23h35

WCAX — THE LATE SHOW WITH DAVID LETTERMAN 3998213 (1h appr.)

WPTZ — THE TONIGHT SHOW 1571045 (1h)

WVNY — NIGHTLINE 48213478

23h45

CFCF — SPORTS NIGHT 78380671

23h54

CJPM-CFER — TIRAGES DE "LA MINI" - "LA QUOTIDIENNE" - "BANCO" - "SUPER 7" - "EXTRA" 11698403

23h55

TV5 — REVUE DE PRESSE CANADIENNE (R) 72433923

00h00

CBJET — CBC LATE NIGHT 11850 HEAR MY SONG. (2h appr.)

CFRS — CINÉMA 436461 LES ORAGES DE LA GUERRE (2h30) Suite vendredi prochain à minuit.

CFCF — JOCELYNE 7032985

TV5 — VIVRE AVEC (R) 8894343

RDS — QUALIFICATIONS FORMULE 1 (D) 716411 En provenance du Japon. (1h30) EN DIRECT

RDI — LE TÉLÉJOURNAL 9012169

DISC. — THE NATURE NUT (R) 159035

FOX — HARD COPY 56966

LIFE — MARTHA STEWART 5111169

CANAL VIE — CROQUE LA VIE (R) 3778459 (1h)

00h04

CJPM-CFER — PUB 28259701 (2h15 appr.)

00h06

CFCF — REEL TO REEL 59909701 Pêche.
WVNY — POLITICALLY INCORRECT 49868492

00h10

CFCF — THE KEENEN IVORY WAYANS SHOW 6107411 (1h appr.)

00h15

TV5 — LE SOIR 3 8873850

00h30

WCFE — STARHUSTLER 861169

CANAL D — LE CINÉMA DES EFFETS SPECIAUX 1175275

RDI — CAPITAL ACTIONS (R) 8162492

DISC. — WORLD OF HORSES WITH JOHN SCOTT (R) 330966

FOX — INSIDE EDITION 33527

LIFE — LYNETTE JENNINGS 5733459

00h35

WPTZ — LATE NIGHT WITH CONAN O'BRIEN 5113594 (1h)

00h37

WCAX — THE LATE LATE SHOW 2003546

WVNY — PUB 50060782 (5h23)

00h45

TV5 — TÉLÉFILM 1150091 V COMME VENGEANCE: CARAMBOLES. (1h30) Voir jeudi, 21h00.

00h58

TQc-CIVV — LECTURES DE FIN DE SOIRÉE 6635430

01h00

CANAL D — LE SAINT 4837430 (1h)

RDI — LE TÉLÉJOURNAL (R) 7914350

DISC. — DISCOVER MAGAZINE (R) 836053

FOX — THE NEW UNTOUCHABLES 724237

LIFE — CANADIAN GARDENING 5125695

CANAL VIE — ÉROS ET COMPAGNIE (R) 6929362 (1h)

01h08

CFCF — CINÉMA TWELVE 89063661 DIGGSTOWN. (2h04)

01h15

FC — SILENT TRIGGER 57274508 (1h35)

01h25

SE — À SENS OUVERT 67334091 (1h05)

01h30

RDS — RDS MOTORISE (R) 995850

RDI — LE POINT 6327850

LIFE — WHAT'S FOR DINNER? 9767701

01h35

WPTZ — FRIDAY NIGHT 15874099 (1h appr.)

01h37

WCAX — PUB 26471850

02h00

RDS — SPORTS 30 MAG (PD) 365695

TSN — TSN SPORTSDESK 247985 (1h)

CANAL D — CAP SUR LES ILES (R) 5756332 (1h) Voir dimanche, 6h00.

RDI — GRANDS REPORTAGES (R) 6665072 (1h) Voir 20h00.

DISC. — DISCOVERY'S MYSTERIES (R) 607343 (1h)

LIFE — FAMILY AND FRIENDS 8551169

CANAL VIE — LA FÊTE DES BÉBÉS (R) 2031463

02h08

WCAX — EXTRA! 5517879 (1h)

02h15

TV5 — DU FER DANS LES ÉPINARDS (R) 5457237 (2h) Voir mardi, 13h00.

02h30

RDS — BASEBALL: SÉRIES DE CHAMPIONNAT DE LA LIGUE NATIONALE (R) 569614 (3h)

SE — SEXY ZAP 612140

LIFE — GENTLE DOCTOR 8563904

CANAL VIE — LA SANTÉ EN VEDETTE (R) 9081148

02h35

WPTZ — SAVE OUR STREETS 6300966

02h50

FC — BLOOD & DONUTS 39865459 (1h35)

03h00

SE — LE PRIX DE L'INNOCENCE 439985 (2h)

TSN — FRIDAY NIGHT FOOTBALL ON TSN (R) 368091 Les Roughriders de la Saskatchewan rencontrent les Lions de la Colombie-Britannique. (3h)

CANAL D — LES MYSTÈRES DE LA BIBLE 8679966 SODOME ET GOMORRHE: LES CITES MAUDITES: Ces villes détruites par Dieu à cause de leur perversion ont-elles vraiment existé? Si oui, ont-elles été anéanties par le feu? Des chercheurs estiment que ces événements dramatiques se sont bel et bien produits au sud de la mer Morte. (1h)

RDI — CÉSOIREN COLOMBIE-BRITANNIQUE 3514594

DISC. — BEYOND 2000 (R) 197817 (1h)

LIFE — REAL LIFE 8959904 (1h)

CANAL VIE — TANGO (R) 3479817 (1h)

03h05

WPTZ — NBC NIGHTSIDE 94278782 (2h55)

03h12

CFCF — DOUBLE FEATURE 33286701 HI MOM. (1h37)

03h30

RDI — L'ÉDITION QUÉBÉCOISE (R) 8801324

04h00

CANAL D — EN RAPPEL: PAUL PICHE 3028362 (1h)

RDI — EURONEWS 8822817

DISC. — INVENTION (R) 587275

LIFE — GENTLE DOCTOR 8535121

CANAL VIE — LA VIE EN VRAC (R) 9671362 (1h)

04h15

TV5 — RADIO FRANCE INTERNATIONALE 76060850 (2h10)

04h25

FC — GLIMMER MAN 74536492 (1h35)

04h30

RDI — ÉDITION ATLANTIQUE ET L'ONTARIO - LE CANADA AUJOURD'HUI (R) 2164053

DISC. — THE NEXT STEP (R) 309324

LIFE — COTTAGE LIFE 5146188

04h49

CFCF — A DIFFERENT WORLD 5341817

samedi

matinée

5h00

SE — KANSAS CITY 302492 (2h)

CANAL D — DES CRIMES ET DES HOMMES 9068546 MOURIR SUR L'ÉCHAFAUD.

L'histoire de la peine capitale au Canada et au Québec. En 1774, plus de deux cents offenses sont encore passibles de la peine de mort. Au 19e siècle, les arguments des abolitionnistes se précisent. (1h)

RDI — L'ÉDITION QUÉBÉCOISE (R) 4402332

DISC. — BEYOND 2000 (R) 817633 (1h)

LIFE — CANADIAN GARDENING 8833362

CANAL VIE — PERSPECTIVE (R) 3754879

5h16

CFCF — HEAD OF THE CLASS 5575411

5h30

RDS — TOUR DE CHASSE, TOUR DU MONDE (R) 947053

RDI — EURONEWS 9013898

LIFE — LYNETTE JENNINGS 5112898

CANAL VIE — POINT DE VUE (R) 4117237

5h43

CFCF — VIDEO GOLD 95672169

6h00

CFCF — POLKA DOT SHORTS 50188

WPTZ — FAMILY MATTERS 5724701

Diffusion de deux épisodes. (1h)

WVNY — ALL DOGS GO TO HEAVEN 68558

FC — HOMECOMING 638188 (2h)

RDS — CHASSE ET PÊCHE MAX (R) 940140

TSN — TSN SPORTSDESK 243148 (3h)

CANAL D — L'ARBRE AUX SORCIERS 1179091 Dans les montagnes du Transvaal, en Afrique du Sud, les sorciers guérisseurs sont rois. Lorsque la fille de l'un d'eux périt dans un accident de voiture, on croit à un mauvais sort.

RDI — MONTRÉAL CETTE SEMAINE 9016985

DISC. — RHINO & CO (R) 334782 (1h)

FOX — HANGIN' WITH MR. COOPER 50782

LIFE — TIMELESS PLACES 5115985

CANAL VIE — COMBAT DES CHEFS (R) 4110324

6h10

CKRS — IL ÉTAIT UNE FOIS... LA VIE 29996695

6h25

TV5 — TV5 MINUTES 34181072 Court rappel de l'actualité.

6h30

CFCF — MR. MEN'S FUNHOUSE 22508

CJPM-CFER — BUGS BUNNY 20140

TV5 — HORIZONS FRANCOPHONES 634169

Magazine consacré à l'actualité de la francophonie du Sud.

WCAX — PUB 59614

WVNY — SING ME A STORY 17527

RDS — SPORTS 30 MAG (R) 737922 (2h)

RDI — GRIFFE (R) 5443701

FOX — BOY MEETS WORLD 21099

LIFE — RIBBONS OF STEEL 4634904

CANAL VIE — BOUGEZ! (R) 4647558

6h35

CKRS — JOHNSON ET SES AMIS 59211091

6h45

CKRS — LES NOUVELLES AVENTURES DE BOULI 61745689

7h00

CKRS — LES CHATOUILLES 7058301

CFCF — THE GIGGLE GANG 51508

CJPM-CFER — SALUT, BONJOUR! (D) 632966 Information. En provenance de Québec. (3h) EN DIRECT

TV5 — PIQUE-NIQUE 363169 Émission consacrée à l'apprentissage de la langue française.

WCAX — BEAKMAN'S WORLD 88614

WCFE — SESAME STREET 467166 (1h)

WPTZ — SATURDAY TODAY 7462904

Actualités. (2h)

WVNY — BILL NYE, THE SCIENCE GUY 48985

samedi

7h58

CKRS — BOULEDOGUE BAZAR 95404071
8h00

CKRS — LA BANDE À OVIDE 9482966
CBJET — THEODORE TUGBOAT 7328409
CFCF — 101 DALMATIENS 78701 Dessins animés.

TV5 — GÉNIES EN HERBE 753633 Émission-jeu pour les jeunes.

WCAX — CBS NEWS SATURDAY MORNING 47879 (2h)

(cp7c18cf2) WCFC — BARNEY & FRIENDS 969140

WVNY — DISNEY'S 101 DALMATIENS 77324
CF — GARFIELD ET SES AMIS 255324

FC — A PIG'S TALE 6601091 (1h45)
CANAL D — BIOGRAPHIES 5996966 (1h) Voir 16h00

DISC. — BEHAVING LIKE ANIMALS (R) 434256 (1h)

FOX — BOBBY'S WORLD 57546
LIFE — REAL LIFE 8812879 (1h)

CANAL VIE — LA VIE EN VRAC (R) 3759324
8h15

CKRS — FENNEC 75476782
CBJET — CBC PLAYGROUND 56371966

CKRS — BOULEDOGUE BAZAR 38228594
8h30

CKRS — KLÉO 7921508 Dessins animés.
CBJET — SESAME PARK 15343

CFCF — ARTHUR 77072
TQc - CIVV — EDUCATIONAL PSYCHOLOGY 744091 (1h)

TV5 — LE PETIT JOURNAL 752904 Journal d'information pour les jeunes.

WCFC — THE MAGIC SCHOOL BUS 968411
WVNY — BRAND SPANKING NEW DOUG 373527 Diffusion de deux émissions. (1h)

CF — INSPECTEUR GADGET 254695
RDS — RDS MOTORISÉ (R) 261985

SE — BONHEUR AIGRE-DOUX 940275 (1h30)
FOX — STICKIN AROUND 56817

CKRS — BOULEDOGUE BAZAR 79953527
9h00

CKRS — TIMON & PUMBAA 7121904
CBJET — LITTLE BEAR 10445

CFCF — BRAND SPANKING NEW DOUG 68324

TV5 — BUS ET COMPAGNIE 246053 (1h)
WCFC — ARTHUR 982091

WPTZ — FAMILY MATTERS 7835237
CF — LA PANTHÈRE ROSE 278275

RDS — VOILE: LA COUPE ADMIRAL MUMM (R) 252237

TSN — CANADIAN SPORTFISHING (PD) 181492

CANAL D — CINÉMA 9735121 ENVOYEZ LES VIOLONS. (1h30)

RDI — LA SEMAINE VERTE 9025633 (1h)
DISC. — THE GUERRILLA GARDENER (R) 559891 Diffusion de deux épisodes. (1h)

FOX — CASPER 47169
LIFE — NEW YANKEE WORKSHOP 7831411

CANAL VIE — DIAGNOSTIC (R) 4129072 (1h)
9h21

CKRS — BOULEDOGUE BAZAR 88113879
9h30

CKRS — COUACS EN VRAC 2556633
CBJET — THE FRIENDLY GIANT 9446546

CFCF — KRATT'S CREATURES 55576
TQc - CIVV — GESTION DES RESSOURCES HUMAINES ENTRE TRADITION ET RENOUVELLEMENT 50121

WCFC — COMPUTER CHRONICLES 695053
WPTZ — SAVED BY THE BELL 8546695

WVNY — DISNEY'S PEPPER ANN 49427
CF — TOM ET JERRY 981237

RDS — LA LOI DU PLUS FORT (R) 998527
TSN — SOCCER SATURDAY (D) 2406411 (1h25) EN DIRECT

FOX — SPACE GOOFS 83459
LIFE — JUST ASK JON EAKES 8559169

CKRS — BOULEDOGUE BAZAR 79186121
9h45

CBJET — FRED PENNER'S PLACE 65912817
FC — NINE MONTHS 93135817 (1h45)

CKRS — BOULEDOGUE BAZAR 79186121
9h52

CKRS — ET VOICI LA PETITE LULU 36427
CBJET — SPILLED MILK 95430 Conseils pour les parents d'enfants en bas âge.

CFCF — HOME CHECK 46188
CJPM -CFER — BIBI ET GENEVIEVE 74459 Émission pour enfants. (1h)

TQc - CIVV — INFORMATIQUE DE GESTION 28508 (1h)

TV5 — DÉCOUVERTE (R) 618121
WCAX — GHOSTWRITER 40966

WCFC — INTERNET CAFE 331343
WPTZ — CITY GUYS 4612782

WVNY — DISNEY'S RECESS 36409
CF — CHAHUT BAHUT 786879

RDS — LUTTE WWF "RAW" (PD) 3206904
SE — LA VÉRITÉ SUR LES CHATS ET LES CHIENS 3998701 (1h40)

RDI — TRAJECTOIRES 5434053 Inv.: Irène Guénette. Sujet: la valeur de l'engagement communautaire.

DISC. — FOODSTUFF (R) 199546 Diffusion de deux épisodes. (1h)

FOX — ULTIMATE GOOSEBUMPS 89121
LIFE — FREE FOR THE ASKING 7454985 (1h)

CANAL VIE — FOCUS (R) 4447350
10h26

CKRS — BOULEDOGUE BAZAR 32623850
10h30

CKRS — MON AMI WILLY 6025625
CBJET — STREET CENTS 10409

CFCF — ENFANFORME 6800053
CFCF — PULSE IN REVIEW 64508

TV5 — SPORT AFRICA 5709140 Magazine de l'actualité sportive en Afrique.

WCAX — WHEEL OF FORTUNE 2000 84459
WCFC — THE ART OF WILLIAM ALEXANDER 988275

WPTZ — SAVED BY THE BELL 7824121
WVNY — BUGS BUNNY & TWEETY SHOW 96459

CF — LES RAZMOKET 274459
CANAL D — LE CINÉMA DES EFFETS SPECIAUX 2825546

RDI — MONTREAL EN SPECTACLE (R) 2781072

FOX — SAM & MAX 36053
CANAL VIE — BOUGEZ! (R) 9642940

10h45
CFCF — FRIPE ET POUILLE 85935607

10h51
CKRS — BOULEDOGUE BAZAR 41893546

10h55
RDS — SOCCER QUALIFICATIONS COUPE DU MONDE (D) 56540898 Match de qualifications opposant la Russie et Bulgarie. (2h05) EN DIRECT

TSN — SOCCER (D) 17729966 Qualifications

pour la Coupe du Monde. La Russie rencontre la Bulgarie. (2h05) EN DIRECT

11h00
CKRS — ANIMANIACS 40695

CBJET — THE NEW ADVENTURES OF ROBIN HOOD 38633 (1h)

CFCF — CANADA A M. WEEKEND 72091 (1h)
CJPM -CFER — SAILOR MOON 77121

TQc - CIVV — LES GRANDS COURANTS DE L'ART 31072 (1h)

WCAX — SPORTS ILLUSTRATED FOR KIDS 1879

WCFC — THE VICTORY GARDEN 456091
WPTZ — HANG TIME 7461275 Diffusion de deux émissions. (1h)

WVNY — THE SPORTS BAR 48237
CF — SUR LA PISTE 892879

CANAL D — ALERTE DANS L'ESPACE 5535237 (1h)

RDI — GRIFFE (R) 3243237
DISC. — HOME WORKS (R) 179782 Diffusion de deux épisodes. (1h)

FOX — LIFE WITH LOUIE 28459
LIFE — WHAT'S FOR DINNER? 7581411

CANAL VIE — TONUS (R) 2214904
11h15

TV5 — 7 JOURS EN AFRIQUE 46993546 Magazine de l'actualité africaine

11h26
CKRS — BOULEDOGUE BAZAR 83348343

11h30
CKRS — FAIS-MOI PEUR! 41324

CFCF — PASSION PLEIN AIR (R) 66166 Magazine de chasse et de pêche.

CJPM -CFER — BEETLEBORGS 78850
TV5 — LES PIEDS SUR L'HERBE 388343 Magazine sur l'environnement et le monde rural. Rediffusion lundi, 3h15.

WCAX — WEIRD AL SHOW 2508
WCFC — FROM A COUNTRY GARDEN 424492

WVNY — DISNEY'S JUNGLE CUBS 49966
CF — TÉLÉ-PIRATE 893508

FC — BED OF ROSES 283633 (1h30)
RDI — ENTRÉE DES ARTISTES 3244966 Danielle Ouimet.

FOX — X-MEN 29188
LIFE — COOKING WITH CAPRIAL! 7582140

CANAL VIE — MÉDECINE D'ENQUÊTE (R) 2215633

11h40
SE — LES APPARTEMENTS MICHELLE 25201850 (1h35)

après-midi

12h00

CKRS — L'UNIVERS DES SPORTS 13701 LE DÉFI INTERNATIONAL DES JARDINS. Les grands moments des compétitions de patinage de vitesse sur courte piste, enregistrées les 3, 4 et 5 octobre à l'aréna Maurice-Richard de Montréal, qui réunit l'équipe mondiale de ce sport. (2h)

CBJET — THE CANADIAN GARDENER 26459
CFCF — WORLD WRESTLING FEDERATION 92879 (1h)

CJPM -CFER — LES AILES DE LA MODE (R) 53492 Inv.: Pascale Montpetit.

TQc - CIVV — DESTINOS 1 34695 Cours de langue espagnole. Rediffusion dimanche, 12h00.

TV5 — ÉVASION (R) 723492 NOIRMOUTIER, LA FORÊT DES HÉRONS. Magazine de la randonnée pédestre. Rediffusion lundi, 21h00.

WCAX — PUB 14188 (1h)
WCFC — BAKING WITH JULIA 979527

WPTZ — NBA INSIDE STUFF 7848701
WVNY — THE NEW ADVENTURES OF WINNIE THE POOH 70411

CF — LE STUDIO 258411
CANAL D — L'HOMME DE FER 3680121 (1h)

RDI — RDI WEEK-END 2772324
DISC. — WORLD OF HORSES WITH JOHN SCOTT (R) 541850

FOX — WILD THINGS 66782 (1h)
LIFE — SUE WARDEN'S CRAFTSCAPES 7851275

CANAL VIE — SANTÉ ET SOCIÉTÉ (R) 9995091
12h30

CBJET — COTTAGE COUNTRY 46701
CFCF — LES PIERRAFEU (R) 47695

CJPM -CFER — PUB 976898 (1h30)
TQc - CIVV — IN ITALIANO 1 61237 Cours de langue italienne. Rediffusion dimanche, 12h30.

TV5 — LE JOURNAL DE FRANCE 3 481904
WCFC — COOKING SECRETS OF THE CIA 606169

WPTZ — GLADIATORS 2000 8540411
WVNY — SCIENCE COURT 49463

CF — YOGI ET COMPAGNIE 985053
RDI — BULLETIN DES JEUNES 2488695

DISC. — CHAMPIONS OF THE WILD (R) 209362

CINÉ-SAMEDI 11 octobre

9h00

CANAL D — ENVOYEZ LES VIOLONS 9735121 (5) Fr. 1988. Comédie sentimentale de R. Andrieux avec Richard Anconina, Anémone et Fabienne Périneau. - Obsédé par sa volonté de reconquérir l'amour de sa femme, un réalisateur de films publicitaires se tourne vers la musicothérapie et s'éprend de son professeur. (1h30)

13h00

CFCF — QUAND LE PASSÉ REVIENT 52614 (5) (Woman With a Past). É.-U. 1991. Drame de M. Leder avec Pamela Reed, Dwight Schultz et Richard Lineback. - Après son arrestation, une mère de famille respectable raconte à ses proches son douloureux passé criminel. (2h)

14h00

CANAL VIE — LE MAL DE LA VILLE 2652904 (4) (When No One Would Listen). É.-U. 1992. Drame psychologique de A. Mastroianni avec Michele Lee, James Farentino et John Spencer. - Au Colorado, une serveuse est constamment menacée par un mari super agressif. (2h)

16h00

CJPM -CFER — HUCK ET LE ROI DE COEUR 8985 (5) (Huck and the King of Hearts). É.-U. 1993. Aventures de M. Keusch avec Chauncey Leopardi, Graham Greene et Dee Wallace Stone. - Un arnaqueur et un garçonnet à la recherche de son grand-père vivent ensemble diverses aventures. (2h)

TQc - CIVV — CATHY ET LES EXTRA-TERRESTRES 31169 (4) Esp. 1987. Dessins animés de S. Moro. - Les petits habitants d'une forêt paisible reçoivent la visite d'extra-terrestres qui veulent ramener des spécimens de terriens sur leur planète. (1h30)

18h30

CFCF — L'AGENT FAIT LA FARCE 2 1/2 - L'ODEUR DE LA PEUR 296850 (5) (The Naked Gun 2 1/2: The Smell of Fear). É.-U. 1991. Comédie policière de D. Zucker avec Leslie Nielsen, Priscilla Presley et George Kennedy. - Un policier gaffeur découvre qu'un célèbre savant connu pour ses positions écologiques a été remplacé par un sosie à la solde des industries polluantes. (2h)

CJPM -CFER — BIGFOOT: UNE RENCONTRE INOUBLIABLE 989362 (5) (Bigfoot: The Unforgettable Encounter). É.-U. 1994. Aventures de C.M. Eubanks avec Zachery Ty Bryan, Matt McCoy et Barbara Willis Sweete. - La rencontre d'un garçonnet et d'une étrange créature vivant

dans la forêt attire l'attention des médias, mais aussi des chasseurs. (2h)

20h30

CFCF — KALIFORNIA 68879430 (4) É.-U. 1993. Drame de moeurs de D. Sena avec Brad Pitt, Juliette Lewis et David Duchovny. - Un meurtrier et sa petite amie répondent à l'annonce d'un jeune couple qui se cherche des compagnons de route pour un voyage vers la Californie. (2h32)

CJPM -CFER — ÉCOLE DE SKI 2 615275 (6) (Ski School 2). É.-U. 1994. Comédie de D. Mitchell avec Dean Cameron, Heather Campbell et Brent Sheppard. - Dans un centre de ski, un jeune homme fait tout pour reconquérir le cœur de son ex-fiancée qui est sur le point d'épouser un moniteur. (2h)

21h30

TQc - CIVV — LOUIS SOLEIL LEVANT 763966 (5) Fr. 1992. Drame historique de R. Planchon avec Maxime Mansion, Carmen Maura et Paolo Graziosi. - En 1649, alors que la reine-mère assure la régence jusqu'à la majorité de Louis XIV, une révolte fomentée par des nobles éclate à Paris. (1h30)

23h27

CJPM -CFER — LE BLOB 2782072 (5) (The Blob). É.-U. 1988. Drame d'horreur de C. Russell avec Kevin Dillon, Shawnee Smith et Joe Seneca. - Une matière verte et visqueuse, surgie d'un météoroite, s'attaque aux habitants d'une petite ville américaine. (2h)

00h02

CFCF — JAMBON JAMBON 164744 (4) Esp. 1992. Drame de moeurs de B. Luna avec Penélope Cruz, Javier Bardem et Stefania Sandrelli. - Une mère dominatrice compte pour empêcher son fils d'épouser la fille d'une tenancière de bordel qu'il a rendue enceinte. (2h)

00h30

CANAL D — GERMINAL 4896183 (5) Fr. 1963. Drame social de Y. Allégret avec Jean Sorel, Bernard Blier et Berthe Granval. - En 1863, un homme tente d'améliorer les conditions de travail faites aux mineurs. (2h)

03h00

CANAL VIE — LE MAL DE LA VILLE 54906763 (2h) Voir 14h00.

samedi

LIFE — LIFE WITH PETS 8553985
13h00

CBJET — TRAVELS WITH MOM 41891
CFRS — CINÉ WEEK-END 52614 QUAND LE PASSE REVIENT (2h)
CFCF — SATURDAY CINEMA 27053 KILLING MR. GRIFFIN (2h)
TQc-CIVV — DESTINOS 2 42188 Rediffusion dimanche, 13h00
TV5 — FAIS-EN TON AFFAIRE 355140
WCAX — CHAMPIONSHIP OF KINGSMILL 212362 Championnat de golf. (2h30)
WCFC — JACQUES PÉPIN'S KITCHEN: COOKING WITH CLAUDE 560332
WPTZ — WPTZ MOVIE 4633275 TAKING CARE OF BUSINESS. (2h)
WVNY — PUB 277343 (2h30)
CF — LA PRINCESSE ASTRONAUTE 425256
FC — FATHER OF THE BRIDE: PART II 5180985 (1h50)
RDS — GENERATION SOCCER (PD) 997898
TSN — TRIATHLONS (PD) 831985 IRONMAN CANADA (1h)
CANAL D — COSMOS 1999 3606169 (1h)
RDI — BRANCHÉ 5913817
DISC. — DISCOVERY'S GREAT CANADIAN PARKS (R) 180898
FOX — STUDENT BODIES 35898
LIFE — FREE FOR THE ASKING 8541140 (1h)
CANAL VIE — CROQUE LA VIE (R) 9971411
13h15
SE — JUMANJI 26948237 (1h45)
13h30

CBJET — THE WONDER YEARS 45072
TQc-CIVV — IN ITALIANO 260508 Rediffusion dimanche, 13h30
TV5 — MUSIQUE, MUSIQUES 480275 Reportage sur Serge Reggiani, gros plan sur Michel Delpech; découverte de Jane Fostin. Chanson de la semaine: Poetic Lover. Rediffusion lundi, 3h15
WCFC — CUCINA AMORE 698140 MEDITERRANEAN SHEPHERD'S PIE
CF — LES SENTINELLES DE L'AIR 491850
RDI — LE POINT 2487966
DISC. — WILDLIFE TALES (R) 208633
FOX — BEVERLY HILLS 90210 135633 (1h)
14h00

CKRS — L'ACCENT FRANCOPHONE 13966 Magazine des communautés francophones hors Québec.
CBJET — CFL ON CBC (D) 562508 Les Argonautes de Toronto reçoivent les Alouettes de Montréal. (3h appr.) EN DIRECT
CJPM-CFER — LE CHAMPIONNAT DES QUILLES 12121 En collaboration avec les Salons de quilles associés du Québec, les meilleurs joueurs de petites quilles de la province. (1h)
TQc-CIVV — DESTINOS 3 - 4 97140 (1h) Rediffusion dimanche, 14h00
TV5 — MAGELLAN (R) 493614 JEAN-CLAUDE SERVAIS: UN HOMME DES BOIS (1re de 2). Portrait d'un des plus grands dessinateurs de bandes dessinées réalistes, Jean-Claude Servais.
WCFC — SATURDAY MATINEE 153492 THE THIRD MAN (2h)
RDS — NASCAR COUPE WINSTON / UAW-GM QUALITY 548546 En provenance du circuit de Charlotte Motor Speedway. (2h)
TSN — BOWLING (PD) 675879 Challenge PBA Ebonite. (1h30)
CANAL D — LES MONDES PERDUS 7262256 LE CHAINON MANQUANT. Comment le singe a-t-il évolué jusqu'à devenir un homme? L'Afrique est le berceau de toute l'humanité, fait qui vient à l'appui de la théorie de l'évolution.
RDI — ENJEU 5435782 MON FRANÇAIS EST MALADE. Nos enfants font-ils davantage de fautes de français que nous en faisons au même âge? QUAND LES PATIENTS DEVIENNENT VIOLENTS. La congestion et les longues attentes dans les salles d'urgence des hôpitaux du Québec ont engendré une impatience grandissante qui résulte en une escalade de comportements violents. (1h)
DISC. — HUNTERS OF THE ANIMAL KINGDOM (R) 444508 (1h)
LIFE — CROCODILE HUNTER 4626985 (1h)
CANAL VIE — CINÉ-CURE 2652904 LE MAL DE LA VILLE. (2h) Voir cinéma.
14h30

CKRS — MA VIE POUR LES ANIMAUX 51614

TV5 — BETES PAS BETES PLUS 113966
CF — MEGABOGUES 663968
FOX — HONEY, I SHRUNK THE KIDS 778184
14h50

FC — THE RALPH L. HARRIS COMEDY HALF-HOUR 53933508

15h00
CKRS — FLIP FLOP 25701 Jeu qui fait appel au savoir et aux compétences d'élèves de secondaire IV et V de toutes les régions du pays.
CFRS — BONS BAISERS D'AMÉRIQUE 66102 L'influence des Shakers sur l'architecture et le design moderne; paysages du New Hampshire; entrevue avec Michel Jonasz à l'occasion des dernières francophiles de Montréal, les camps d'été de hockey pour enfants; le concours de voitures anciennes de Chambly.
CFCF — GOLDEN EAGLE AWARDS 93053 Un hommage aux professionnels du cinéma, de la télévision et de la musique, d'origine hispanique, qui ont percé en ces domaines.
CJPM-CFER — FLEURS ET JARDINS (R) 4169 Sujets: l'ail (récolte, plantation et tresse); travaux d'automne; soins d'automne pour le gazon.
TQc-CIVV — LES PAYS DU QUÉBEC (R) 94817 QUÉBEC 20e SIECLE - UNE VILLE À LA CARTE. L'histoire de la ville de Québec et de sa région immédiate, de 1900 à nos jours.
TV5 — JOURNAL DE TV5 9926546
WCAX — NCAA COLLEGE FOOTBALL (D) 827492 Notre-Dame rencontre Pittsburgh. (4h appr.) EN DIRECT
WPTZ — À COMMUNIQUER 9752879 (1h30)
CF — LES INTRÉPIDES 360695
SE — MESURES EXTREMES 185411 (2h)
CANAL D — LES SAISONS DE LA RIVIERE ARCTIC RED 5677071 La rivière protégée la plus au nord du pays coule sur le delta du Mackenzie. Elle est tour à tour rivière de montagne, rivière de canyon, puis rivière chargée de sédiments se jetant au-delà du cercle polaire. (1h)
RDI — IMPACT 4605904
DISC. — EXHIBIT "A" (R) 770140
LIFE — GREAT OUTDOORSMAN 7397343
15h15
FC — 12 MONKEYS 61671237 (2h15)
15h25
TV5 — LA MÉTÉO DES CINQ CONTINENTS 23060492
15h30

CKRS — PERFECTO 63459 Émission axée sur la mode qui propose des reportages et des interviews en provenance de Paris, Londres, New York, Toronto et ailleurs.
CJPM-CFER — VINS ET FROMAGES 5527 Sujets: la Californie. Fetzer California Sundial, une dégustation à la maison; fromage d'origine suisse. Recette: zucchini farcis à l'Emmenthal.
TQc-CIVV — MONTAGNE (R) 25275 MOI JE JOUE DE L'HELICO. Par la manière dont il fait fi du relief tourmenté des montagnes, l'hélicoptère atteint une dimension mythique. C'est pour améliorer le secours aux alpinistes que cette machine fut utilisée dès 1956. Pascal Brun est né à Chamonix et il est devenu pilote professionnel.
TV5 — LE JARDIN DES BETES 118411 Le créateur de Billy the Cat, la vedette d'un dessin animé français; le chat bombay; le métier de garde forestier; le frisbee canin. Esquiro 97; la protection des baleines.
WVNY — ABC COLLEGE FOOTBALL (D) 811527 Équipes à confirmer. (3h30) EN DIRECT
CF — LA VIE SECRETE DES FRERES KRATT 613463
TSN — TSN BASEBALL TONIGHT (D) 596275 EN DIRECT
RDI — MONTRÉAL EN SPECTACLE (R) 2334695
DISC. — COSMIC HIGHWAY (R) 409140
FOX — IN THE ZONE 18985
LIFE — COTTAGE LIFE 1120362
16h00

CKRS — CHAPEAU MELON ET BOTTES DE CUIR 64275 (1h)
CFRS — PUB 73850
CJPM-CFER — CINÉ WEEK-END 8985 HUCK ET LE ROI DE COEUR. (2h)
TQc-CIVV — CINÉ-JEUNES 31169 CATHY ET LES EXTRA-TERRESTRES. (1h30)
TV5 — FLEURS ET JARDINS 137546 Rediffusion dimanche, 10h00
WCFC — PEOPLE NEAR HERE (R) 632324
CF — SPIROU 663148
RDS — BASEBALL: SÉRIES DE

CHAMPIONNAT DE LA LIGUE AMÉRICAINNE (D) 320459 (3h) EN DIRECT
TSN — MAJOR LEAGUE BASEBALL PLAYOFFS (D) 193411 Séries de championnat de la Ligue américaine. (3h) EN DIRECT
CANAL D — BIOGRAPHIES: H.G. WELLS (R) 6922968 Historien et prophète, obsédé par le futur, il est déchiré entre la vision apocalyptique de l'avenir et sa foi en l'humanité. Critique social, pionnier de la liberté sexuelle et des droits de la femme, il est un des écrivains les plus charismatiques du 20e siècle. **RDI** — GRIFFE 2346430
DISC. — WORLD'S GREATEST STUNTS (R) 669695 (1h)
FOX — AMERICAN LEAGUE BASEBALL CHAMPIONSHIP (D) 269459 Match éliminatoire pour le championnat de la Ligue américaine. Équipes à confirmer. (3h appr.) EN DIRECT
LIFE — NATIONAL GEOGRAPHIC 1116169
CANAL VIE — TABLE RONDE (R) 1081121
16h30
CFRS — LES HARDY BOYS 79102
TV5 — VINS ET FROMAGES (R) 126430 Magazine animé par Gaston L'Heureux. Rediffusion dimanche, 10h30.
WCFC — BEYOND WALL STREET: THE ART OF INVESTING 638508
WPTZ — NBC NEWSWORLD / OLYMPIC GYMNASTICS REUNION SPECIAL 5712966 (1h30)
CF — LA SOEUR VOLANTE 768512
RDI — LE JOURNAL FR2 2342614
LIFE — TIMELESS PLACES 1105053
CANAL VIE — LA VIE EN VRAC (R) 6917527 (1h)
17h00
CKRS — LES AVENTURES DU JEUNE INDIANA JONES 16053 Le héros Indiana Jones raconte des faits marquants de sa folle jeunesse, passée à boulinguer aux quatre coins du monde. (1h)
CBJET — SPEED SKATING 3275 DES JARDINS SPEED SKATING. (1h)
CFRS — HABITATION (R) 68430 Magazine sur la rénovation domiciliaire.
CFCF — WORLD CHAMPIONSHIP WRESTLING 3817 (1h)
TV5 — JOURNAL SUISSE 484966
WCFC — WASHINGTON WEEK IN REVIEW 927904
CF — RADIO ENFER 365140
SE — FLIPPER 2244275 (1h35)
CANAL D — MONDE ET MYSTERES 5736169 TELEPATHIE ET ESPIONS PSI. Est-il possible de communiquer par la pensée? Une expérience réalisée entre un explorateur de l'Arctique et un journaliste a de quoi nous ébranler. (1h) Rediffusion mardi, 5h00.
RDI — AUJOURD'HUI 467121
DISC. — FORBIDDEN PLACES (R) 761492
LIFE — JACK HANNA'S ANIMAL ADVENTURES 7309188
17h30
CFRS — LE GRAND JOURNAL 93614
TQc-CIVV — IL ÉTAIT UNE FOIS... LES EXPLORATEURS (R) 24546
TV5 — OLYMPICA 117782 Les Jeux de Innsbruck en 1964. Rediffusion à 1h15 et dimanche, 6h30
WCFC — WALL STREET WEEK 652188 Anim.: Louis Rukysker.
CF — CHAIR DE POULE 242184
FC — SUPERCOP 5614072 (1h35)
RDI — BULLETIN DES JEUNES (R) 2333966
LIFE — BIRD GUY 1129633
CANAL VIE — COMBAT DES CHEFS (R) 1001985

et qui est menacé par l'appétit des Asiatiques.
WCFC — CINEMA 642701
WPTZ — NEWS 113072
CF — LES JULES 213427
CANAL D — LES ARPENTS VERTS 5836362
RDI — SIMPLEMENT LA VIE 2330879
DISC. — WINGS OVER THE LUFTWAFFE (R) 284053 (1h)
LIFE — RIBBONS OF STEEL 1126546
CANAL VIE — CROQUE LA VIE (R) 9991275
18h30
CKRS — C'EST JUSTE UNE FARCE! 43695 Les comportements parfois surprenants de Monsieur et Madame Tout-le-Monde, saisis sur le vif par une caméra cachée dans des endroits publics.
CBJET — FASHION FILE 9782
CFRS — CINÉ-FAMILLE 296850 L'AGENT FAIT LA FARCE 2 1/2 - L'ODEUR DE LA PEUR.
CFCF — THE HABS THIS WEEK 4689
CJPM-CFER — CINÉ-EXTRA 989362 BIGFOOT: UNE RENCONTRE INOUBLIABLE
TQc-CIVV — QUÉBEC PLEIN ÉCRAN - ÉDITION DU WEEK-END 623035 (1h) Rediffusion à 23h00
WCFC — OLYMPICA II 633053
WPTZ — NBC NEWS 1104324
CF — SPORT ACADEMIE 213607
CANAL D — 15 ANS JUSTE POUR RIRE 5827614 Des humoristes d'ici et d'ailleurs parlent de religion.
RDI — JOURNAL DU SIECLE 2354459 Mgr Jean-Claude Turcotte parle de l'élection du pape Jean XXIII, en 1958. La grève des étudiants en 1958, avec la journaliste-réalisatrice Francine Laurendeau qui était membre du groupe des Trois.
LIFE — OUTDOOR ADVENTURE CANADA 1117898
18h35
SE — BLAKE & MORTIMER: LA MARQUE JAUNE 75454689
19h00
CKRS — UN GARS. UNE FILLE 17782 Sketchs axés sur les travers de la vie d'un couple dans la trentaine. Sylvie et Guy font de nombreuses découvertes dans un "sex shop". Sylvie en a beaucoup à apprendre sur le baseball; une bonne thérapie chez la psychologue devrait être bénéfique au couple.
CBJET — HOCKEY NIGHT IN CANADA (D) 896237 Les Maple Leafs de Toronto rencontrent les Oilers à Edmonton. (3h30 appr.) EN DIRECT
CFCF — STAR TREK: VOYAGER 13411 Science-fiction avec Kate Mulgrew. (1h)
TV5 — JOURNAL DE FRANCE 2 497430
WCAX — NEWS 1166
WCFC — THE EDITORS 907140
WPTZ — JEOPARDY 7376850
WVNY — STAR TREK: DEEP SPACE NINE 99459 Science-fiction. (1h)
CF — LES JOYEUX NAUFRAGÉS 385904
RDS — SPORTS 30 MAG (D) 369966 EN DIRECT
TSN — TSN SPORTSDESK 859256
CANAL D — LE GOUT DU MONDE 6843879 PAQUES EN EUROPE. Les traditions et la cuisine du temps de Pâques à Séville et à Florence. (1h) Rediffusion mercredi, 15h00.
RDI — LE MONDE CE SOIR 4697985
DISC. — DISCOVERY CONNECTION 762121
FOX — SECRETS OF THE X-FILES 46343 (1h)
LIFE — REAL LIFE 8905695 (1h)
CANAL VIE — SOLO (R) 2624121 (1h)
19h05
FC — BOGUS 47930188 (1h55)
19h25
SE — LE SECRET DE BEAR MOUNTAIN 59526527 (1h35)
19h30
CKRS — LA SOIRÉE DU HOCKEY À RADIO-CANADA (D) 662362 Du Centre Molson de Montréal, les Flyers de Philadelphie s'opposent aux Canadiens. (2h30 appr.) EN DIRECT
TQc-CIVV — ARTS ET SPECTACLES 237430 LES MOTS DITS. Marie Brodeur nous brosse un panorama de la poésie québécoise actuelle. (1h)
TV5 — ÉTONNANT ET DROLE (R) 139492 Magazine humoristique présentée par Patrick Sébastien. Inv.: Michèle Torr, Daniel Guichard, Marie Myriam, Frédéric François, Hervé Villard, Christian Delagrange, Séverine Peiro, Stone, Franck Alamo, Monty, Mario D'Alba, 2 be 3 et la nouvelle génération des Princes de l'accordéon. (2h) Rediffusion à 0h30.
WCAX — MAD ABOUT YOU 140

soirée
18h00
CKRS — LE TÉLÉJOURNAL 52343
CBJET — SATURDAY REPORT 8430
CFRS — LE CHAINON MANQUANT 90527 Jeu-questionnaire.
CFCF — PULSE 6879
CJPM-CFER — LE TVA. ÉDITION 18 HEURES 4411
TQc-CIVV — LES AVENTURES DE LA COURTE ÉCHELLE 21459 Lorsque Pouce découvre Émeraude perdue dans un parc, il se met en tête que cette chatte lui portera chance.
TV5 — THALASSA (R) 466695 MENACE SUR LE YEET. Au Sénégal, la lutte pour la préservation du yeet, un mollusque qui entre dans la préparation du plat national sénégalais

samedi

WCFC — THE MCLAUGHLIN GROUP 639237
WPTZ — NBC BASEBALL (D) 5526324 Séries éliminatoires. Équipes à confirmer. (3h) EN DIRECT

CF — LES PREMIÈRES FOIS 318071
RDS — BASEBALL: SÉRIES DE CHAMPIONNAT DE LA LIGUE NATIONALE (D) 305140 (3h) EN DIRECT

TSN — MAJOR LEAGUE BASEBALL PLAYOFFS (D) 705508 Séries de championnat de la Ligue nationale. (3h30) EN DIRECT

RDI — UN CANADIEN À TOKYO 2343343 SE DÉPLACER: UN CAUCHEMAR. Il y a surutilisation de tous les moyens de transport à Tokyo et il ne semble pas y avoir de solution en perspective malgré plusieurs initiatives pour améliorer la situation.

DISC. — COSMIC HIGHWAY (R) 425188
20h00

CFCF — NEON RIDER 39459 Drame avec Winston Rekert. (1h)

WCAX — DR. QUINN, MEDICINE WOMAN 1121 Western avec Jane Seymour et Joe Lando. (1h)

WCFC — AS TIME GOES BY 923188

WVNY — C-16 75879 (1h)

CANAL D — LES NAUFRAGÉS DU DÉSERT

6852527 En 1942, un navire s'échoue sur des récifs au large d'un immense désert africain. Ses passagers attendent sur terre les secours, mais un convoi se perd, les navires sont incapables d'aborder, un avion s'enlise dans le sable. L'histoire d'un sauvetage héroïque. (1h) Rediffusion dimanche, 17h00

RDI — GRANDS REPORTAGES 8294411 UN MONDE SOUS LA GUERRE. Sur la frontière entre le nord et le sud du Vietnam, un petit village est entièrement détruit. Ne sachant où se cacher, les survivants ont creusé sous la terre des tunnels où ils ont reconstruit leur village. Témoignages émouvants de plusieurs de ces rescapés qui ont vécu dans ces trous. (1h)

DISC. — HUNTERS OF THE ANIMAL KINGDOM (R) 303527 (1h)

FOX — COPS 55091 Diffusion de deux émissions. (1h)

LIFE — GREAT OUTDOORSMAN 7398072

CANAL VIE — DES HISTOIRES DE FAMILLE (R) 2640169 (1h)

20h30

CFRS — CINÉMA 68879430 KALIFORNIA (2h32)

CJPM -CFER — CINÉ-EXTRA 615275 ÉCOLE DE SKI 2 (2h)

TQc -CIVV — SERGE BARBEAU, PHOTOGRAPHE 856614 Portrait de Serge Barbeau, photographe de mode à l'échelle internationale. (1h)

WCFC — KEEPING UP APPEARANCES 902695 Hyacinth est excitée à l'idée de passer un week-end sur un yacht.

LIFE — NATURE WALK 7384879

21h00

CFCF -WVNY — TOTAL SECURITY 19695/88343 (1h)

WCAX — EARLY EDITION 1985 (1h)

WCFC — CHEF! (R) 443527

FC — THE ASSOCIATE 706508 (2h)

SE — LE FANTÔME ET LES TÉNÉBRES 9978459 (1h50)

CANAL D — BIOGRAPHIES (R) 6865091 (1h) Voir 16h00

RDI — LE JOURNAL RDI 3256701

DISC. — JOURNEYS (R) 316091 (1h)

FOX — AMERICA'S MOST WANTED 42527 (1h)

LIFE — NATIONAL GEOGRAPHIC 7501275

CANAL VIE — TANGO (R) 2653633 (1h)

21h30

TQc -CIVV — CINÉMA 763966 LOUIS SOLEIL LEVANT. (1h30)

TV5 — TÉLÉCINÉMA 461140 Télécinéma Magazine consacré au cinéma. Rediffusion mardi, 2h15.

WCFC — FAITH IN THE FUTURE 619633 Faith a un jeune admirateur au collège.

RDI — ENTRÉE DES ARTISTES (R) 2408459 Danielle Ouimet.

LIFE — TIMELESS PLACES 8533121

22h00

CKRS — LE TÉLÉJOURNAL 80898

CFCF — F/X: THE SERIES 12782 (1h)

TV5 — CONCERT INTIME (R) 724121 ROBERT



«L'agent fait la farce 2 1/2» à 18 h 30 à CFRS

CHARLEBOIS (dern. de 2).

WCAX — WALKER, TEXAS RANGER 4072 Aventures policières avec Chuck Norris. (1h)

WCFC — RED DWARF 970256

WVNY — THE PRACTICE 81430 (1h)

CANAL D — LES ALLUMETTES SUÉDOISES 6835850 LES NOISETTES SAUVAGES. Malgré leurs différences, un lien profond unit Olivier et Marceau. Les deux cousins poursuivent ensemble leur apprentissage de la vie, de l'amitié et de l'amour. (1h)

RDI — TRAJECTOIRES (R) 2773053

DISC. — WORLD'S GREATEST STUNTS 386850 (1h)

FOX — NYPD BLUE 45614 (1h)

LIFE — CROCODILE HUNTER 8904966 (1h)

CANAL VIE — JEUX DE SOCIÉTÉ (R) 4597891

22h26

CKRS — LA MÉTÉO 96252492

22h27

CKRS — LES NOUVELLES DU SPORT 5733169

TV5 — LA MÉTÉO DES CINQ CONTINENTS 85878362

22h30

CBJET — SATURDAY EVENING NEWS 60968

CJPM -CFER — LE TVA, ÉDITION RÉSEAU 1297850

TV5 — JOURNAL BELGE 740169

WCFC — THE BEAN FILE 989904 Les origines du personnage de Mr. Bean.

WPTZ — WORKING (R) 7825850

RDS — LE MONDE DU SPORT GILLETTE (R) 242850

RDI — COMPLETEMENT TÉLÉ 2782701

CANAL VIE — ÉROS ET COMPAGNIE (R) 6920091 (1h)

22h50

SE — PORTRAITS DE L'INNOCENCE 61228546 (1h35)

22h55

CKRS — LES GRANDS PRIX DE FORMULE 1 1997 (D) 72368527 GRAND PRIX DU JAPON. Du circuit Suzuka, au Japon. (2h35) EN DIRECT

CJPM -CFER — TVA SPORTS 91496035

23h00

CBJET — HOCKEY NIGHT IN CANADA 809072 Les Canucks de Vancouver reçoivent les Rangers de New York. Diffusion en provenance de Tokyo, au Japon. (3h appr.)

CFCF — CTV NATIONAL NEWS 94898

TQc -CIVV — QUÉBEC PLEIN ÉCRAN - ÉDITION DU WEEK-END (R) 29237 (1h)

TV5 — BON WEEK-END 372817 Monologues, caméra cachée et sketches humoristiques. (1h)

WCAX — NEWS 6188

WCFC — SESSIONS AT WEST 54TH STREET 310099 (1h)

WPTZ — NEWS 7500546

WVNY — THE SPORTS BAR 63546

FC — HUNGER: CLARIMONDE 514148

RDS — SPORTS 30 MAG (D) 884850 EN DIRECT

TSN — TSN SPORTSDESK 204782

CANAL D — LES CORDIER, JUGE ET FLIC 4828782 UNE ASSOCIÉE EN TROP. Les associés d'un puissant homme d'affaires disparaissent les uns après les autres et le commissaire a une revanche à prendre avec lui. (1h30) Rediffusion dimanche, 14h00.

RDI — GRIFFE (R) 3268546

DISC. — DISCOVERY CONNECTION (R) 660324

FOX — MAD TV 45275 (1h)

LIFE — BIRD GUY 7573492

23h02

CFRS — LE GRAND JOURNAL 96898

23h14

CJPM -CFER — TIRAGES DE "LA QUOTIDIENNE" - "SELECT 42" - "BANCO" - "LOTTO 6/49" - "EXTRA" 64193053

23h27

CJPM -CFER — CINÉ-LUNE 2782072 LE BLOB. (2h)

23h30

CFCF — PULSE 6103121

WCAX — ENTERTAINMENT THIS WEEK 67091 (1h)

WPTZ — SATURDAY NIGHT LIVE 8542411 (1h30)

WVNY — BAYWATCH 563053 Aventures avec David Hasselhoff. (1h)

FC — VIRTUAL ENCOUNTERS 619053 (1h30)

RDS — LES SUPERSTARS WWF (PD) 907695 (1h)

TSN — AUTO RACING (D) 808099 Avant-course du Grand Prix de Formule 1, en provenance du Japon. EN DIRECT

RDI — UN CANADIEN À TOKYO (R) 5430237 Voir 19h30.

DISC. — COSMIC HIGHWAY (R) 465091

LIFE — OUTDOOR ADVENTURE CANADA 4614140

CANAL VIE — SPORTS SAFARIS (R) 4742102

23h32

CFRS — BOX OFFICE 60633

23h45

CFCF — SPORTS NIGHT 78357343

00h00

CFCF — CINÉMATWELVE 52790541 FIDDLER ON THE ROOF. (3h34)

TQc -CIVV — LECTURES DE FIN DE SOIRÉE 81928 Des comédiens de talent lisent des textes d'auteurs habitant les différentes régions du Québec ou originaires de celles-ci.

TV5 — À COMMUNIQUER 8861015

WCFC — ON TOUR 517034 Ce soir: White Zombie, Type O Negative. (1h)

TSN — AUTO RACING (D) 799096 Grand Prix de Formule 1, en provenance du Japon. (2h) EN DIRECT

RDI — LE TÉLÉJOURNAL (R) 9072541

DISC. — HUNTERS OF THE ANIMAL KINGDOM (R) 604580 (1h)

FOX — TALES FROM THE CRYPT 975812 Diffusion de deux épisodes. (1h)

LIFE — NATIONAL GEOGRAPHIC 5171541

CANAL VIE — CROQUE LA VIE (R) 3738831 (1h)

00h02

CFRS — BLEU NUIT 164744 JAMBON JAMBON (2h)

00h15

TV5 — LE SOIR 3 40482947

00h25

SE — LA DERNIÈRE MARCHÉ 8117270 (2h)

00h30

TV5 — FAXCULTURE 8529831 Magazine culturel. Rediffusion vendredi, 10h00. Magazine culturel.

WCAX — HERCULES 60541 Aventures fantastiques avec Kevin Sorbo. (1h)

WVNY — PUB 2671947 (5h30)

RDS — LUTTE WCW (PD) 100893 (1h)

CANAL D — CINÉMA 4896183 GERMINAL (2h)

RDI — EURONEWS 8139164

LIFE — TIMELESS PLACES 5793831

01h00

WCFC — P.O.V. 395909 BATTLE FOR THE MINDS. Le cinéaste Steven Lipscomb examine les changements controversés permettant aux femmes de devenir des leaders de l'Église.

WPTZ — ACCESS HOLLYWOOD 5702116 Magazine sur le monde du divertissement. (1h)

FC — SOLDIER BOYZ 941589 (1h30)

RDI — LE TÉLÉJOURNAL (R) 1219562

DISC. — JOURNEYS (R) 337305 (1h)

FOX — AMERICA'S DUMBEST CRIMINALS 786015

LIFE — CROCODILE HUNTER 9302170 (1h)

CANAL VIE — TANGO (R) 6996034 (1h)

01h15

TV5 — OLYMPICA (R) 3733251 Voir 17h30.

01h30

WCAX — WALKER, TEXAS RANGER 639928 A SHADOW IN THE NIGHT avec Chuck Norris (1h)

RDS — LA LOI DU PLUS FORT (R) 496102

RDI — SCULLY RDI (R) 6394522

FOX — INSIDE EDITION WEEKEND 492164

01h45

TV5 — DRUCKER & CO. (R) 3667763 Michel Drucker, entouré de cinq chroniqueurs, présente de façon divertissante l'actualité culturelle.

02h00

RDS — SPORTS 30 MAG (PD) 866947

TSN — TSN SPORTSDESK 715909 (1h)

RDI — GRANDS REPORTAGES (R) 6632744 (1h) Voir 20h00

DISC. — WORLD'S GREATEST STUNTS (R) 175367 (1h)

LIFE — JACK HANNA'S ANIMAL ADVENTURES 8511541

CANAL VIE — LA VIE EN VRAC (R) 8495638 (1h)

samedi

02h15
TV5 — STARS & CO (R) 5802183 Entrevue inédite accordée à Michel Drucker par une personnalité qui dévoile une facette cachée de sa vie. Inv. : Clémentine Célarié et Guy Bedos.

02h25
SE — CINÉMA DES EFFETS SPÉCIAUX 22484928

02h30
FC — DEAD PRESIDENTS 194744 (2h)
RDS — BASEBALL: SÉRIES DE CHAMPIONNAT DE LA LIGUE AMÉRICAINE

(R) 375706 (3h)
CANAL D — SAMEDI DE RIRE ENCORE PLUS 7410251 Les meilleurs moments de la série.
LIFE — OUTDOOR ADVENTURE CANADA 8530676

02h45
TV5 — LES GENS D'EN FACE 3987396 Enquête sur le fossé créé entre les Français de souche et les immigrés dans une ville de la banlieue parisienne. (1h)

02h50
SE — VIRTUOSITÉ 39821015 (1h45)

03h00
TSN — SOCCER SATURDAY (R) 445638 (1h30)

CANAL D — TÊTE D'AFFICHE: ANTHONY QUINN 8646638 Il a fait mille métiers avant de jouer dans un film de Cecil B. DeMille et

d'épouser sa fille. Puis il a incarné des bandits et des traîtres avant d'être acclamé comme un acteur de premier ordre. La vie et la carrière d'un homme reconnu pour son originalité. (1h)
RDI — TRAJECTOIRES (R) 7819706
DISC. — BEYOND 2000 (R) 227831 (1h)
LIFE — BIRD GUY 5105831
CANAL VIE — CINÉ-CURE 54906763 LE MAL DE LA VILLE. (2h) Voir 14h00.

03h30
RDI — BULLETIN DES JEUNES (R) 8878096
LIFE — GREAT OUTDOORSMAN 8521928

03h34
CFCF — SECOND FEATURE 4811831 HARUM SCARUM. (1h31)

03h45
TV5 — RADIO FRANCE INTERNATIONALE 49775021 (2h40)

04h00
CANAL D — NIPON 3095034 L'ARCHIPEL DU LABEUR (1re de 4) Les écoliers travaillent douze heures par jour, les salariés sont entièrement dévoués à leur entreprise. Cette somme de labeur sous-tend le succès japonais. (1h)
RDI — LA SEMAINE VERTE (R) 4191893 (1h)
DISC. — INVENTION (R) 877229
LIFE — RIBBONS OF STEEL 8502893

04h30
FC — NATURE OF THE BEAST 7047812 (1h35)
TSN — POWERBOATING (R) 584638 (1h)
DISC. — THE NEXT STEP (R) 800676
LIFE — NATURE WALK 5106560

04h35
SE — SEXY ZAP 2938580

Horoscope



BÉLIER

Du 21 mars au 20 avril

Vous serez sensible aux sentiments des autres tout en étant capable de comprendre logiquement ce qui se passe. Vous serez attiré par la beauté : regards furtifs, créativité visuelle.



TAUREAU

Du 21 avril au 21 mai

Si vous êtes inquiet pour votre avenir, il y a peut-être certaines décisions que vous pourriez prendre maintenant. Toutefois, ne tentez pas d'imposer votre volonté avec trop de fougue.



GÉMEAUX

Du 22 mai au 21 juin

Vous aurez tendance à rêver et à vous raconter des histoires. Si vous êtes au travail, évitez les confrontations. Si certaines personnes cherchent la bisbille, ne vous laissez pas prendre au jeu.



CANCER

Du 22 juin au 23 juillet

Vous pourriez développer une meilleure stratégie pour obtenir ce que vous voulez. Votre sens pratique sera bon et vous serez en mesure d'améliorer votre situation. Côté cœur, les astres n'indiquent rien.



LION

Du 24 juillet au 23 août

Dans votre vie sentimentale, vous saurez ajouter le romantisme et le piquant qu'il faut pour rendre votre vie et celle des gens que vous aimez des plus agréables. Vos petits maux physiques passeront bien vite.



VIERGE

Du 24 août au 23 septembre

Vous irez votre petit bonhomme de chemin et vous travaillerez de façon à obtenir de bons résultats. Pour ce qui est de votre santé, un peu plus de discipline ne vous ferait pas de tort.



BALANCE

Du 24 septembre au 23 octobre

Émotivement, les gens de votre entourage pourraient vous trouver un peu lourd, à moins que la personne aimée n'apprécie les longues discussions et les analyses en profondeur.



SCORPION

Du 24 octobre au 22 novembre

Vous voudrez des rapports égaux et sincères avec les gens qui vous entourent. Dans votre vie sentimentale, vous serez à la recherche d'une meilleure harmonie. De tout petits gestes seront bien reçus.



SAGITTAIRE

Du 23 novembre au 22 décembre

Votre alimentation pourrait vous préoccuper ; vous aurez de bonnes idées et l'envie de manger mieux. Par ailleurs, vous serez pris par le tout petit quotidien et vous n'aurez pas envie d'accomplir de grandes choses.



CAPRICORNE

Du 23 décembre au 20 janvier

Quelqu'un du signe de la Vierge m'a dit que ses meilleurs amis étaient Capricorne, qu'ils étaient « loin de leurs émotions », qu'ils ne changeaient jamais d'idée. C'est vrai, vous avez tendance à vous en tenir loin.



VERSEAU

Du 21 janvier au 19 février

Vous irez de haut en bas, puis de bas en haut. Vous serez cependant sage et vous comprendrez que certaines émotions ne sont pas faites pour durer. Vous aurez à cœur de vivre dans une meilleure société.



POISSONS

Du 20 février au 20 mars

Vous aurez envie de rire, alors restez proche de gens drôles. En amour, vous pourriez vous dire : « Je crois que tout rapport entre deux êtres n'est fondé ni sur le compromis ni sur la maturité, la perfection ou autre chose.

SPORTS

Dimanche

5 octobre

- 8h00
FOX — WCW WRESTLING 677037
- 11h00
CFCF — BOB IZUMI'S REAL FISHING SHOW 24211 Pêche.
- 11h30
FOX — NFL PRESENTS 58872
- 12h00
WCFF — ROD & REEL STREAMSIDE 137921 Pêche.
- WPTZ — NFL LIVE 8790414 Avant-match du football de la LNF.
- FOX — FOX PRE-GAME SHOW 93786
- 12h30
CJPM-CFER — MOTOCROSS DE MONTRÉAL 1997 102227 Faits saillants de la compétition de motocross qui s'est déroulée le 20 septembre dernier, au Stade olympique de Montréal.
- 13h00
WPTZ — NFL FOOTBALL (D) 8800940 Les Chiefs de Kansas City rencontrent les Dolphins à Miami. EN DIRECT
- FOX — NFL FOOTBALL (D) 917056 Les Lions de Detroit rencontrent les Bills de Buffalo. Équipes inscrites sous réserves. EN DIRECT
- 15h00
CBJET — CFL ON CBC (D) 748308 Les Stampeders de Calgary affrontent les Eskimos à Edmonton. EN DIRECT
- 16h00
WPTZ — NFL FOOTBALL (D) 5765211 Les Jets de New York rencontrent les Colts à Indianapolis. EN DIRECT
- 16h30
CFRS — PASSION PLEIN AIR 31056 Expédition à la Baie James.
- 19h00
FOX — MAJOR LEAGUE BASEBALL DIVISION GAME (D) 548747 Séries de division. Équipes à confirmer.
- 23h30
CBJET — SPORTS LATE NIGHT (R) 42563

AMOCO CUP, SPRUCE MEADOWS.

Lundi

6 octobre

- 21h00
WVNY — MONDAY NIGHT FOOTBALL (D) 257709 Les Patriots de la Nouvelle-Angleterre rencontrent les Broncos à Denver. EN DIRECT

Mardi

7 octobre
20h00

- WPTZ — NBC BASEBALL (D) 1265755 Séries éliminatoires. Équipes à confirmer. EN DIRECT

Mercredi

8 octobre

- 19h00
CFRS — LE HOCKEY DU CANADIEN À TOS (D) 266595 Les Canadiens de Montréal rencontrent les Penguins à Pittsburgh. EN DIRECT
- 20h00
FOX — AMERICAN LEAGUE BASEBALL CHAMPIONSHIP (D) 659156 Match éliminatoire pour le championnat de la Ligue américaine. Équipes à confirmer. EN DIRECT

Jeudi

9 octobre

- 19h30
CJPM-CFER — LA VIE EST UN SPORT DANGEREUX 4267 Patrick Carpentier affronte

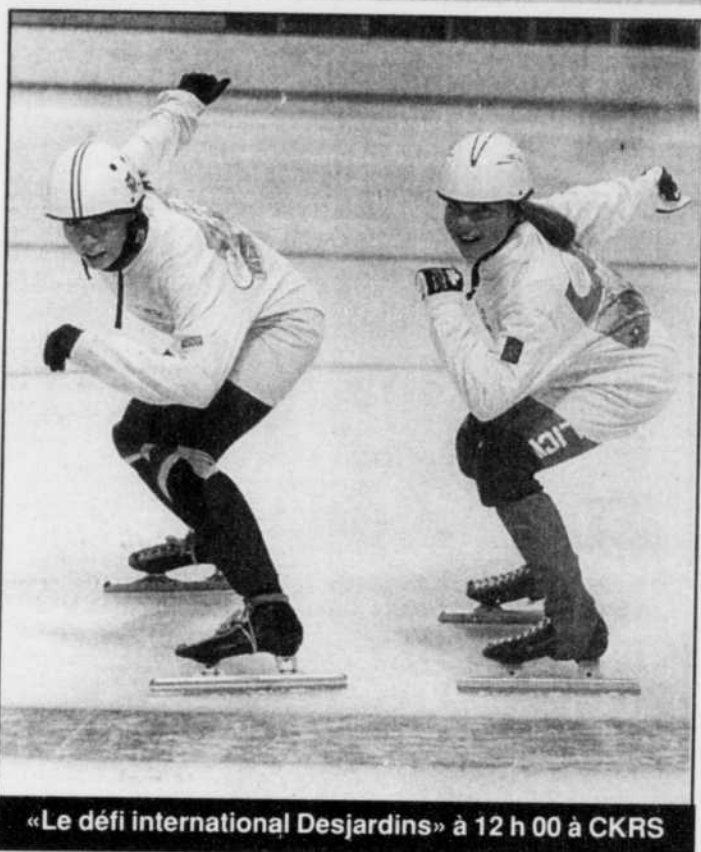

«Le défi international Desjardins» à 12 h 00 à CKRS

Annie Pelletier en Go-kart.

- 20h00
FOX — AMERICAN LEAGUE BASEBALL CHAMPIONSHIP (D) 143118 Match éliminatoire pour le championnat de la Ligue américaine. Équipes à confirmer. EN DIRECT

Argonauts de Toronto reçoivent les Alouettes de Montréal. EN DIRECT

CJPM-CFER — LE CHAMPIONNAT DES QUILLES 12121 En collaboration avec les Salons de quilles associés du Québec, les meilleurs joueurs de petites quilles de la province.

Vendredi

10 octobre

- 20h00
WPTZ — NBC BASEBALL (D) 1196671 Séries éliminatoires. Équipes à confirmer. EN DIRECT
- 00h06
CFCF — REEL TO REEL 59909701 Pêche.

15h00
WCAX — NCAA COLLEGE FOOTBALL (D) 827492 Notre-Dame rencontre Pittsburgh. EN DIRECT

15h30
WVNY — ABC COLLEGE FOOTBALL (D) 811527 Équipes à confirmer. EN DIRECT

16h00
FOX — AMERICAN LEAGUE BASEBALL CHAMPIONSHIP (D) 269459 Match éliminatoire pour le championnat de la Ligue américaine. Équipes à confirmer. EN DIRECT

Samedi

11 octobre

- 10h30
TV5 — SPORT AFRICA 5709140 Magazine de l'actualité sportive en Afrique.
- 11h00
WCAX — SPORTS ILLUSTRATED FOR KIDS 1879
- WVNY — THE SPORTS BAR 48237
- 11h30
CFRS — PASSION PLEIN AIR (R) 66166 Magazine de chasse et de pêche.
- 12h00
CKRS — L'UNIVERS DES SPORTS 13701 LE DÉFI INTERNATIONAL DESJARDINS. Les grands moments des compétitions de patinage de vitesse sur courte piste, enregistrées les 3, 4 et 5 octobre à l'aréna Maurice-Richard de Montréal, qui réunit l'élite mondiale de ce sport.
- CFCF — WORLD WRESTLING FEDERATION 92879
- WPTZ — NBA INSIDE STUFF 7848701
- 13h00
WCAX — CHAMPIONSHIP OF KINGSMILL 212362 Championnat de golf.
- 14h00
CBJET — CFL ON CBC (D) 562508 Les

17h00
CBJET — SPEEDSKATING 3275 DESJARDINS SPEED SKATING.

CFCF — WORLD CHAMPIONSHIP WRESTLING 3817

17h30
TV5 — OLYMPICA 117782 Les Jeux de Innsbruck en 1964. Rediffusion à 1h15 et dimanche, 6h30.

18h30
CFCF — THE HABS THIS WEEK 4689

19h00
CBJET — HOCKEY NIGHT IN CANADA (D) 896237 Les Maple Leafs de Toronto rencontrent les Oilers à Edmonton. EN DIRECT

19h30
CKRS — LA SOIRÉE DU HOCKEY À RADIO-CANADA (D) 662362 Du Centre Molson de Montréal, les Flyers de Philadelphie s'opposent aux Canadiens. EN DIRECT

WPTZ — NBC BASEBALL (D) 5526324 Séries éliminatoires. Équipes à confirmer. EN DIRECT

22h55
CKRS — LES GRANDS PRIX DE FORMULE 1 1997 (D) 72368527 GRAND PRIX DU JAPON. Du circuit Suzuka, au Japon. EN DIRECT

23h00
CBJET — HOCKEY NIGHT IN CANADA 809072 Les Canucks de Vancouver reçoivent les Rangers de New York. Diffusion en provenance de Tokyo, au Japon.

WVNY — THE SPORTS BAR 63546



«Motocross de Montréal» dimanche à 12 h 30 à CJPM

NOUVELLE PROTHÈSE AUDITIVE UTILISANT LA TECHNOLOGIE DIGITALE

Une nouvelle prothèse auditive utilisant la technologie digitale est maintenant disponible. La C.I.C. du terme anglais «completely in the canal» qui, en français veut dire: «prothèse qui se loge complètement dans le conduit auditif», arrive sur le marché nord-américain.

C'est la plus petite aide auditive numérique au monde.

Les aides auditives utilisant la technologie digitale se sont vendues à plus de 200 000 unités dans leur première année d'existence dans le monde entier. *Ce n'est pas seulement une nouvelle prothèse auditive mais plutôt un système informatisé muni d'un processeur de traitement numérique du signal qui opère avec une représentation de 20 Bits et une fréquence d'échantillonnage de 32 kHz.* L'appareil auditif effectue 40 millions de calculs arithmétiques à la seconde, ce qui lui donne une précision sonore comparable à celle du disque compact. La prothèse a pour but la **prédominance de la parole par rapport au bruit de manière automatique.** Il n'y a donc pas de volume ou autres composantes mobiles associées à la fragilité des prothèses auditives conventionnelles.

- En se dissimulant complètement dans le conduit auditif, ce type de prothèse libère le pavillon de l'oreille et lui redonne ainsi son rôle d'antenne qui capte les sons comme une oreille normale.
- Bien protégé au creux de l'oreille, les risques de bruits causés par le vent sont réduits considérablement.
- Finalement, parce qu'elle est tout près du tympan, la prothèse nécessite beaucoup moins de puissance, ce qui réduit le risque de sifflement déjà contrôlé par le circuit lui-même, et permet une qualité sonore douce et naturelle.

Que ce soit au travail ou pendant les loisirs, elle offre la **performance dans l'esthétique**, sans être soumise aux limites que la technologie d'hier imposait.

Si vous pensez ou avez entendu parler que la technologie digitale n'est pas ce qu'elle prétend être, le *Groupe Forget-Parent, audioprothésistes*, vous permet de tirer vous-mêmes vos propres conclusions, nous sommes tellement sûr que vous entendrez mieux que nous garantissons votre satisfaction.

La technologie digitale est des plus avant-gardistes, elle touche tous les domaines. Pour en savoir plus sur la C.I.C. ou toutes autres prothèses auditives, nous avons à votre disposition une ligne téléphonique sans frais: **le 1-800-673-4553 soit le 1-800-OREILLE.**

Serge Landry, audioprothésiste, Chicoutimi, 545-8259

CHICOUTIMI - JONQUIÈRE
tél.: **545-8259**

ALMA - DOLBEAU - ROBERVAL
tél.: **1-800-673-4553**

Période d'expérimentation sans frais

360965