

LES PETITES ANNONCES

progrès-dimanche

1051, BOUL. TALBOT CHICOUTIMI - G7H 5C1

• 545-4014
SAGUENAY

• 668-4506
ALMA
et les environs

• 679-3832
SAINT-FÉLICIEN
et les environs

INFORMATIONS GÉNÉRALES

PROGRÈS-DIMANCHE
Toute annonce réservée au plus tard le vendredi à 16 h 30 pourra être publiée le dimanche suivant. Aucune annonce ne peut être corrigée ou annulée après 16 h le vendredi précédant la parution.

QUOTIDIEN
Toute annonce réservée avant 11 h 30 pourra être publiée le lendemain. Toute correction ou annulation devra être faite avant 11 h 30 pour être effective le lendemain.

RESTRICTION
L'éditeur se réserve le droit d'accepter, de refuser ou d'annuler la publication de toute annonce pour toute raison jugée valable.

VOTRE ANNONCE EST INCOMPLÈTE?
Dès la première journée, veuillez lire attentivement votre annonce. En cas d'erreur, il faut nous en aviser le plus tôt possible, car notre responsabilité se limite à la période comprise entre la première parution erronée et le premier jour ouvrable suivant cette parution. Nous ne sommes responsables que du montant facturé pour la période précitée.

HEURES D'AFFAIRES

8 h 30 à 16 h 30
DU LUNDI
AU VENDREDI

INDEX DES RUBRIQUES

IMMEUBLES COMMERCIAUX
Bâtisses commerciales
Blocs appartements
Bureaux à louer
Commerces à vendre
Commerces à louer
Entrepôts à louer
Fermes
Garages
Locaux à louer
Terrains commerciaux

HABITATIONS RÉSIDENTIELLES
À partager
À vendre ou à louer
Chalets à vendre
Chalets à louer
Chambres à louer
Condominiums à vendre
Condominiums à louer
Logements à louer
Maisons à louer
Maisons à vendre
Maisons mobiles à vendre
Maisons mobiles à louer
Terrains à vendre

VÉHICULES
Abris d'auto
Autos à vendre
Avions à vendre
Bateaux à vendre
Camions à vendre
Camions 4X4
Campeurs à vendre
Machinerie
Motos à vendre
Motos 3 et 4 roues
Motoneiges à vendre
Pièces et accessoires
Remorques à vendre
Souffleuses à vendre
Tracteurs à vendre
Véhicules divers

EMPLOI
Gardienn(e) demandé(e)
Personnel demandé

FORMATION
Enseignement / cours

OCCASIONS D'AFFAIRES
Finances
Occasion d'affaires

SERVICES PROFESSIONNELS
Construction / rénovation
Impôt
Massage
Offres de service
Services de garde

MARCHANDISES ET SERVICES
À vendre ou à échanger
Ameublement
Animaux
Antiquités
Bois de chauffage
Coin du bébé
Demandé
Divers
Équipement de bureau
Équipement de commerce
Ésotérisme
Marché aux puces
Matériaux de construction
Poêle à bois
Réceptions
Santé
Vêtements
Ventes de garage

AVIS
Activités diverses
Agences de rencontres
Messages personnels
Perdu ou retrouvé
Recherche

SPORTS / LOISIRS
Articles de sport
Bicyclettes
Camping
Chasse et pêche
Musique et accessoires
Ordinateurs et jeux
Photos et vidéos
Piscines et acc.
Roulottes à vendre
Roulottes à louer
Vacances / voyages

L'UNE DE NOS CONSEILLÈRES



LOUISETTE

IMMEUBLES COMMERCIAUX

Bâtisses commerciales

Bâtisse 40x60, entrée 400 ampères, location ou vente, prix avantageux. Tél. 549-5036

Blocs appartements

CHICOUTIMI-NORD, rue Cabot, 6 logements, revenus annuels \$36,420, prix d'évaluation. Tél. 543-7600

LA BAIE: 3347, Boul. Grande-Baie Sud, 6 logements, revenu 24 504 \$, prix réduit. Tél. 544-3024

Bureaux à louer

JONQUIÈRE
BUREAUX à louer
Rue St-Dominique

Variante de 500 pieds carrés à 3,000 pieds carrés, chauffés, éclairés, climatisés, conciergerie, emplacement pour enseigne publicitaire, vaste stationnement, voisin centre d'achat Place Centre-Ville, Jonquière.
Téléphones:
542-8952, Camille Tremblay,
548-5309, André Tremblay.

Commerces à vendre

ACCOMMODATION dans secteur achalandé, très bon chiffre d'affaires, investissement minime. Tél. 693-5014, 677-3467.

ÉPICERIE-BOUCHERIE avec résidence, Mistassini, directement du propriétaire, cause: retraite. Tél. 418-276-4472, Claude

PETITE PATISSERIE, pignon sur rue, avec contrat, restaurant et auberge, bon investissement pour partir sa petite entreprise. Equipement et inventaire compris. 7 000 \$. Tél. 542-7320, 690-3257

Salon de bronzage, 3 machines 1994, état neuf, très bien situé, prêt à travailler. Loyer à prix modique. A QUI LA CHANCE! Tél.: 693-4017.

Fermes

AU LAC ST-JEAN, maison avec 8 acres. Aussi terre 75 acres, idéal pour équitation. Aussi terre 155 acres. Tél. 349-8121, André Plourde, Courtier

FERME à vendre ou à louer, libre 1er septembre. Entre Chicoutimi et La-Baie. Tél. 549-8492.

FERMETTE: pour petit élevage dans le Rang St-Louis, 5 milles d'Alma: maison, bâtisses, 105 acres, rivière. Tél. 418-662-9755.

ST-AMBROISE: maison de campagne avec bâtiment, 100 acres. Tél. 672-2845

Locaux à louer

600 A 10,000 pieds carrés, Chicoutimi. Pour bureaux, commerces. Tél. 543-4622

A LOUER pour restaurant 1500 pieds carrés, futur pizzeria ou autres. Tél. 548-2128

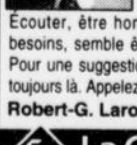

De nombreux clients m'ont bâti une bonne réputation. Je les en remercie!

Écouter, être honnête, répondre aux besoins, semble être la bonne recette. Pour une suggestion, sans frais, je suis toujours là. Appelez-moi!
Robert-G. Larouche, agent affilié

La Capitale
Bur.: 543-5511 • Cell.: 690-7288
Rés. et fax.: 696-2173

TARIFS

10 mots ou moins
PROGRÈS-DIMANCHE 8,34 \$
10 mots ou moins
QUOTIDIEN
1 jour..... 6,35 \$
2 jours..... 7,65 \$
3 jours..... 9,00 \$
4 jours..... 10,10 \$
5 jours..... 11,30 \$
6 jours..... 13,15 \$

Mots additionnels:
0,38 \$ mot/par semaine

Lettrage majuscule
Caractères gras
Encadrement
Titre centré
3,00 \$ par semaine

AVEC PHOTO:
5,95 \$ par parution

INFORMEZ-VOUS SUR NOS PETITES ANNONCES DE STYLE COMMERCIAL

PRIÈRES:..... 35,00 \$
AVIS DE DÉCÈS:..... 75,00 \$

Les taxes ne sont pas comprises dans les prix.

Aucune facturation.
Acceptons les chèques, cartes de crédit.



BOULEVARD ST-PAUL, 28x65x16', pour entreposage ou autre, 2 portes de garage 12x14. Tél. 693-5364

CHICOUTIMI: 600 à 2,000 pi.car., rez-de-chaussée, opportunité d'acheter la bâtisse qui contient également 2 logements, bon prix, sans comptant. Tél. 549-9795, 698-8405 paget numérique.

CHICOUTIMI: Boul. Talbot local commercial et/ou entrepôt. Tél. 693-5811

CHICOUTIMI: CENTRE-VILLE stationnement, prix avantageux, plusieurs surfaces disponibles. Tél. 696-3613, 543-7700

CHICOUTIMI: Local commercial à louer, environ 500 pieds carrés. Tél. 690-3055, 545-2679.

2 LOCAUX COMMERCIAUX, Boul. Barrette, et Boul. St-Paul. Chauffé, éclairé, porte de garage. Jour: 696-0948, soir: 690-6436.

LOCAL COMMERCIAL, 920 boul. Ste-Geneviève, 300 pieds carrés, idéal pour petit commerce. Tél. 543-7097

LOCAL DE 1 300 pieds carrés, au centre du Saguenay, sur boulevard, zoné commercial et industriel, avec grandes vitrines. Tél. 548-1833

HABITATIONS RÉSIDENTIELLES

A partager

CHAMBRE A LOUER ou 5/12 à partager, tout compris, rue Morin, 250 \$/mois. Tél. 543-5504

A vendre ou à louer

LATERRIÈRE: A vendre ou à louer. Unifamiliale, 6.12 pièces, 3045, boul. du Royaume, 1.5 kilomètre de la Baie, libre immédiatement. Tél. 693-0002

Chalet à vendre



ZEC Martin-Valin, 16x20, plus annexe, poêle à bois, fournaise à l'huile, foyer extérieur, hangar à bois, ameublement et lingerie, près sentier motoneige Mont-Valin. Site merveilleux en bordure du lac, \$18,000 négociable. Tél. 675-2600, 698-1340, André.

A QUI LA CHANCE?: chalet 25x25, bord rivière à Mars, (aux Saumons), très beau site, prix réduit. Tél. 544-7141, 544-1643.

ATTENTION! ATTENTION! Nous construisons des chalets. Chalet 16x20 à \$10,250, 20x24 à partir de \$14,000, autres grandeurs disponibles. Construit sur votre terrain partout au Québec. Dépliants gratuits. Les Chalets Xylobec Inc. 343-3553, 1-800-XYLOBEC (1-800-995-6232).

AU LAC-DES-COMMISSAIRES (Pointe sphérique): habitable à l'année, style suisse, superbe, grand terrain. Informations: André Plourde Courtier 418-349-8121.

CAMP DE CHASSE: Zec Mars-Moulin, 3/4 d'heure de La-Baie. Tél. 544-4447

Chalet chasse et pêche situé Réservoir Pip Muacan, 20x24, fosse septique réglementaire, \$12,000 négociable. Tél.: 542-6054.

CHALET HIVER ET ÉTÉ, équipement complet, Lac Commissaire au Lac Bouchette, beauté, confort, chasse et pêche. Tél. 342-8265

CHASSE ET PÊCHE hors zec, entre Martin Valin et zec Chauvin, 20X24, remise 10X12, équipement complet au propane. Territoire de chasse. Tél. 544-8553

LA BAIE: 24X24, Lac Riel, Rang St-Bruno, belle vue sur lac. Tél. 693-1643

LA DORÉ: 20X24, site de chasse rêvé, grand patio, fondation isolée, toilette intérieure, Lac Canard, 18 000 \$ Tél. 342-6367

LAC ST-GERMAIN, Ste-Rose-du-Nord, 4 saisons, 48'X25', sous-sol aménagé, foyer. Terrain 47,500 pi.car., belle plage. Sports nautiques et pêche. A voir! Tél.: 674-9184, 543-1853.

LAC-A-LA-CROIX, 26x28, 2 chambres, tout équipé, grand terrain, bord de l'eau. Tél. 349-2655.

POUR VENTE RAPIDE: LAROCHE: 20X24, terrain 43,000 pieds carrés, aucun voisin, lac seul, \$20,000 non négociable. Tél. 542-1453, heures repas.

MONT-VALIN, Lac Bluteau, kilomètre 23, site exceptionnel, près Party moto-neige "Ciel et Neige", 20X30, grand terrain, remise 12X12, meublé. Tél. 542-9212, répondeur

PIPMUACAN: camp chasse et pêche, équipement complet, très beau site, hors zec. Tél. 662-7645

POINTE-BLEUE: construction été 1994, fenêtres P.V.C., porte-patio 6', armoires mélamine, douche monobloc, faut vendre cause: séparation. Accepterait échange. Tél. 547-5444.

POINTE-CHAMBORD: 24X26, terrain 100X100, fini extérieur bois verni demi-lune, 2 portes-patio, 2 étages, sous-sol fini, 3 chambres, 2 salles de toilette, laveuse, cuisine, salon, chauffage électrique et combustion lente, remise 8X12, chaloupe 16' avec moteur 20 forces, belle plage, habitable à l'année. Tél. 418-275-0283, 418-342-8341.

RANG DES ILES, Chemin du Golf. Tél. 418-345-2705

ST-FÉLIX-D'OTIS: Prix réduit! Habitable à l'année, tout meublé, Lac-à-la-Croix. Tél. 549-3625

ST-FÉLIX-D'OTIS: près d'un lac, chasse et pêche, terrain inclus, 18,000\$. Tél. 1-800-480-4252

ST-GÉDEON: site exceptionnelle, magnifique, de construction récente, bord lac St-Jean, belle plage, terrain aménagé de 25,000 pieds carrés et plus, remise, intérieur bois naturel avec mezzanine, semi-meublé, acheteur sérieux seulement. Tél. 345-8514, 547-8170, 542-6463.

ST-GÉDEON: SUPER aubaine, très beau grand terrain de chalet, avec roulotte 30', petit chalet bois rond et grande remise, belle plage. Tél. 418-668-8282, 418-662-7927.

ST-GEDEON: EXCEPTIONNEL: très belle propriété, situé à 100% sur le bord du lac dans le Rang des Iles, St-Gédéon, près du terrain de golf et de l'Auberge des Iles. Acheteur sérieux seulement. Tél. 345-2787, 662-2427.

ST-GEDEON: Rang Des Iles, près du Golf, impeccable. \$70,000. Tél. 345-8144.

ST-HONORÉ: sans électricité, rivière Caribou, chemin des Ruisseaux, \$6,500. Tél. 548-5341

ST-LEONARD, 15 du Cran, terrain 18,000 pieds carrés, 25,000\$. Tél. 678-2693, 543-5937.

ZEC CHAUVIN: Sacré-Coeur, chasse et pêche, 28X20, équipé, 33 000 \$. Tél. 418-658-4869

ZEC LA BOITEUSE: Lac Smith, 8 kilomètres de la barrière, beau grand chalet, villégiature, pêche, chasse, moto-neige, construction récente, entièrement équipé, à voir absolument. Tél. 548-2230

ZEC LA lièvre, lac aux Iroquois, 9ième kilomètre, 22x24, 4 saison, meublé, garage. Prix à discuter. Tél. 251-3057.

ZEC Mars-Moulin: chalet 24X24, tout équipé, chasse et pêche. Tél. 678-1043.

ZEC MARTIN VALIN: lac des Employés, fosse septique, propane, meublé 22 000 \$. Acheteur sérieux seulement. Tél. 549-9769.

ZEC ONATCHIWAY, 14X60, tout équipé, propane, génératrice, pompe à eau, hangar 14X40, très beau territoire de chasse et pêche, aucun voisin, endroit unique. Tél. 690-3333, 690-8211.

ZEC-ONATCHIWAY, chalet 24x24, tout équipé, bien isolé pour l'hiver, paradis de la pêche et de la motoneige. Tél. 693-1358.

Chalet à louer

ANSE-ST-JEAN: jour, semaine ou mois 10 minutes du Mont-Edouard, habitable à l'année. Bord rivière. Tél. 272-2692, 544-6253

AU CAMPING DOMAINE LEMIEUX: Saint-Léon-de-Chicoutimi: confortables, litene, plage de sable privée. Aussi terrains pour roulettes et tentes. Condo Camping: terrains à vendre. Tél. 418-481-2442

FALARDEAU, lac Clair, de septembre 1995, à juin 1996, meublé, toutes commodités. Tél. 673-3798.

FALARDEAU: endroit tranquille, belle plage, libre à partir du 20 août. Tél. 418-673-3018, 541-2565, paget

FALARDEAU: habitable à l'année, complètement équipé, tranquillité, système d'alarme, semaine ou mois, libre à partir d'août. Tél. 548-8412, laissez message, 673-7377

FALARDEAU: LAC SEBASTIEN, propre, renové, endroit paisible, libre immédiatement. Tél. 673-6231

FALARDEAU: très confortable, belle plage. Tél. 696-1127

PETIT chalet à la campagne, à la journée, ou semaine. Tél. 673-3244

ST-GEDEON: Relais des Bernaches et Domaine des Iles, chalets construction récente, entièrement équipés, très propres, beaux sites, magnifiques plages, grands terrains, facilités de pêche, golf, mini-golf, équitation, tennis. Tél. 345-8863

Chambres à louer

2 GRANDES CHAMBRES meublées, ou non, avec cuisine, poêle, réfrigérateur, chambre de bain privée, entrée indépendante, stationnement, laveuse, sècheuse, quartier tranquille, service d'autobus. Tél. 549-4130

ANGOULEME: Chicoutimi, meublé, tout compris avec cuisine et salon en commun. 235\$/mois. Tél. 690-9199

Chambre pour personne seule au rez-de-chaussée dans un 5 1/2 pièces de la maison à partager avec un couple. Tél. 549-2884.

CHICOUTIMI: près Cégep, Université, entrée indépendante, cuisine commune, micro-onde, télévision, câble, laveuse, sècheuse, 45\$/semaine. Tél. 545-7684

CHICOUTIMI, accès laveuse sècheuse cuisine, \$200/mois. Tél. 690-5008, 544-1890.

CHICOUTIMI, grandes chambres près Place Royaume, modernes, salon, cuisine, patio, stationnement, buanderie, \$45/semaine et plus. Tél. 690-0080

CHICOUTIMI, près centre-ville, \$175/mois. Tél. 690-2396, 543-7966.

475, TALBOT CHICOUTIMI
Aménagements de qualité supérieure.
Superficies disponibles
750 pi car. et 450 pi car.
INFORMATIONS:
549-8293
549-6136



COURTIER D'IMMEUBLES AGRÉÉ

ROBERVAL:

Agence de publicité, clientèle établie, très bon chiffre d'affaires. Informations au bureau seulement:

Réal Ouellet, 679-0454.

LAC DES COMMISSAIRES:

Dépanneur avec station-service et garage. Informations au bureau seulement:

Lévis Dallaire, 275-3142.

MAISON OUVERTE AUX VISITEURS, DIMANCHE DE 13 H À 16 H AU 448, ROUTE DE L'AFRICHE, SAINT-MÉTHODE. Informations:

François Dallaire, 679-3447.

À VENDRE

Restaurant le Bec-Fin Inc.
situé à Normandin au Lac-Saint-Jean.
Très beau restaurant de 105 places,
excellent chiffre d'affaires.

Tél.: 418 698-0478

CHICOUTIMI-NORD: chambre pour étudiante, 50\$/semaine, libre 1er septembre. Tél. 549-8078

CHICOUTIMI-NORD: (2) chambres, stationnement, entrée indépendante, salon, cuisine commune, câble. Tél. 543-7611 après 17h00.

CHICOUTIMI: 649, S-Paul, cuisine commune, câble, laveuse, sècheuse, 150 \$, 175 \$/mois. Tél. 690-3331 (soir)

CHICOUTIMI: arrière Polyclinique, buanderie gratuite, cuisine commune, tél. 693-8754, 693-4499.

CHICOUTIMI: chambre et pension près des services, pour personne tranquille et non-fumeuse, idéale pour étudiant (e) ou travailleur (euse). Tél. 543-4136.

CHICOUTIMI: chambre avec cuisine, stationnement, endroit tranquille. Tél. 549-7858

CHICOUTIMI: chambres et pension, près centres d'achats, service d'autobus, T.V., câble, téléphone, salle commune, salle de bain, lavage inclus. Tél. 698-2066

CHICOUTIMI: entrée indépendante, cuisine commune, stationnement, près Place du Saguenay. Tél. 549-4589, 693-1373.

CHICOUTIMI: pour étudiant(e) non-fumeur(e), près des services, laveuse, sècheuse, 50 \$/semaine. Tél. 696-1931, Denis

CHICOUTIMI: près cégep et université, entrée indépendante, cuisine commune, accès laveuse, sècheuse, 45 \$ et 50 \$. Tél. 549-8595

CHICOUTIMI: Quartier Polyclinique, buanderie gratuite, 150 \$/mois. Tél. 545-9847.

CHICOUTIMI: très propre, près tous les services. Tél. 549-0059, 696-8731 paget

ÉTUDIANTS: 3 chambres à louer, tout près Cégep de Jonquière, cuisine, salon, meublée complet. Tél. 695-2273

JONQUIÈRE: avec toutes les servitudes, pour étudiant(e), près Cégep, très propre. Tél. 695-2700, 547-9027

JONQUIÈRE: face Cégep, grandes chambres, cuisine (micro-onde, lave-vaisselle) laveuse, sècheuse. Tél. 547-9824, 543-0487.

JONQUIÈRE: idéal pour étudiant(e), près Cégep, Francine, 542-4586.

JONQUIÈRE: 5 minutes du Cégep, entrée indépendante, laveuse sècheuse gratuites, téléphone, câble, bien éclairée, très propre. Tél. 698-2229, 690-6309, (Michel).

JONQUIÈRE: centre-ville. Cher (ère)s étudiant (e)s du Cégep, l'Auberge Jeunesse du Vieux St-Pierre vous offre 20 places avec une multitude de services. Tél. 547-0845, Donald.

JONQUIÈRE: deux chambres situées dans un haut, meublées, cachet ancien, téléphone, entrée indépendante, 10 minutes à pied du cégep, \$200/mois. Possibilité d'être nourri. Tél. 547-9617.

JONQUIÈRE: près du Cégep, entrée indépendante, 200\$/mois. Tél. 547-3159

POUR ÉTUDIANTS(ES) près Cégep et université, entrée indépendante, buanderie, cuisine communautaire, câble, meublée, stationnement, 160 \$, 180 \$/mois propre. Tél. 545-4588

ST-FELICIEN: maison de chambres, 15 minutes à pied du Cégep, cuisine commune, 2 salons, laveuse sècheuse, plancher bois, 140\$/mois, chauffées, éclairées.

Condominiums à vendre

CHICOUTIMI, 1950, des Roitelets, n° 203, construction récente, 4 1/2, prix à discuter. Bon prix. Cause: séparation. Tél. 549-0158, 690-1560

LATERRIÈRE: A VENDRE OU à louer, bord de l'eau, condo neuf, Accepterais échange. Tél. 690-5855

Condominiums à louer

CHICOUTIMI, condo à vendre ou à louer, genre maison de ville, sur 3 étages, neuf, 3 chambres, 2 salles de bain, balcon au salon et dans chambre des maîtres, Walk-In, garage intérieur, super isolé et insonorisé, 658 et 662 des Crécerelles, Madame Sénéchal, 549-2376, 690-0227, Annie

Logements à louer

266 Champs Elysées, 3 1/2, meublé ou non, 375 \$ chauffé, éclairé. Tél. 544-6590, 696-2472

A BAS PRIX: CHICOUTIMI: modernes 3 1/2, chauffés éclairés, meublés ou non, 500 pieds Place du Royaume, tranquillité assurée, 465 \$/mois. Tél. 549-6624, 543-1032

ALMA, grands 4 1/2, 5 1/2, rénovés, près d'Heritage, semi-meublés ou non. Tél. 662-8203, Pierre

ARVIDA, 3 1/2, meublé, chauffé, ou non, eau chaude fournie, bloc. Tél. 548-7501

ARVIDA, 4 1/2 rez-de-chaussée, non chauffé, non éclairé, libre immédiatement. 1 mois gratuit. \$425/mois. Tél. 548-1303.

A BIEN SE LOGER: Chicoutimi, très grand 4 1/2, moderne, 1er plancher, libre immédiatement, quartier St-Isidore, porte-patio, très tranquille. Tél. 696-0927, 549-1741

A VOIR! Chicoutimi, 3 1/2, face à l'hôpital, eau chaude fournie, non meublé, non chauffé, non éclairé, \$360/mois, libre, personne très très tranquille. Tél. 549-7461, 690-0096.

ARVIDA NOUVEAU! ON VOUS DEMENAGE, 2 mois gratuits, 3 1/2, 4 1/2, 5 1/2. Chauffés, éclairés, remis à neuf, avec porte-patio. A côté d'un centre d'achat. Tél. 548-1806, 548-0889

ARVIDA, 4 1/2, beau, grand, face restaurant Racine, sur 2 planchers. Cause transfert. Tél. 547-0593

ARVIDA, 4 1/2, demi sous-sol, non chauffé, non éclairé, \$335/mois. Tél. 548-4549.

ARVIDA, secteur Ste-Thérèse, grand 5 1/2, très propre, près église et écoles, libres. Tél. 548-4793, 544-3504.

ARVIDA: 2 MOIS GRATUITS OU DEMENAGEMENT + 1 MOIS GRATUIT pour 3 1/2, 4 1/2, 5 1/2, chauffés, éclairés, près d'un centre d'achats. Tél. 548-9111, 547-0051, 548-1860, 693-5596.

ARVIDA: 2 1/2 semi-meublé, non chauffé, non éclairé, entrées laveuse sècheuse, libre. Tél. 548-4425, 548-2567, après 16h00.

ARVIDA: boul. Mellon, grand 5 1/2, grand patio. Tél. 548-3604

ARVIDA: boulevard Saguenay, St-Jean-Eudes, petit 4 1/2 meublé, chauffé, éclairé, \$350. Tél. 548-1735

ARVIDA: duplex, 5 1/2, 2 chambres, près des services, 460\$/mois. Tél. 548-2421

ARVIDA: grand 3 1/2 très propre, foyer, quartier tranquille, tél. rés. 548-3441, bur. 548-8080, demandez Alain, cellulaire-693-2300.

ARVIDA: près centre d'achats, balcon, porte-patio, couvre-plancher neuf, remise, chauffé, éclairé, grand 5 1/2 libre 1er novembre, \$450. AUSSI 3 1/2, 1er octobre, \$350. AUSSI 2 1/2, libre immédiatement, 295\$/mois, possibilité 1 mois gratuit. Tél. 548-4448.

ARVIDA: près Polyvalente, grand 3 1/2, sous-sol, laveuse, sècheuse, meublé, chauffé, éclairé, stationnement, entrée indépendante, 280\$/mois. Tél. 548-8773

ARVIDA: rue Deschênes, 3 1/2, refait à neuf, meublé 345\$/mois, non meublé 295\$/mois, non éclairé, non chauffé. Tél. 548-4522, 548-1132, 548-0783.

ARVIDA: Coopérative d'habitation, grand 4 1/2, chauffé, eau chaude fournie, bien éclairé, \$455/mois, libre immédiatement. Tél. 548-4870, 549-5021.

ARVIDA: grand 4 1/2, rue Mathias, près Marché Sorrensen, libre 1er juillet. Tél. 548-8246, Denis.

ATTENTION ETUDIANT(E)S! 3 1/2, qualité supérieure, près université, services plus, libre, Des Hospitalières. Tél. 696-7155, 674-2385.

CANTON-TREMBLAY (Valin), 3 1/2, non chauffé, non éclairé, 2ième étage, entrée indépendante, porte-patio. \$290. Tél. 690-3011.

CANTON-TREMBLAY: Chemin St-Marc, 4 1/2, \$335/mois; St-Honoré, rue Fortin, 4 1/2, 5 1/2; Chicoutimi-Nord, rue Ste-Marie, 3 1/2, \$275/mois; Boul. Tadoussac, 4 1/2, \$360/mois. Tél. 543-7077, 543-8615.

CHICOUTIMI (Elisabeth-Riverin): 5 1/2, demi sous-sol, propre, disponible septembre. Tél. 696-2174, 545-7040

CHICOUTIMI 3 1/2, chauffé, éclairé, meublé, \$300/mois. JONQUIÈRE: 3 1/2 chauffé, éclairé, meublé, rue des Epinettes. \$330/mois. Tél. 547-3207.

CHICOUTIMI: 779, app.56 Des Hospitalières, près Université, 3 1/2, meublé, chauffé, éclairé, libre immédiatement. Peinturé à neuf. Tél. 698-0863, 549-5149, 693-3270.

CHICOUTIMI ANGOULEME

près Ecole Dominique-Racine, très propre, 4 1/2. Tél. 690-9199.

CHICOUTIMI, 2 1/2 chauffé, éclairé, très moderne, près des centres d'achats, \$330/mois. Tél. 696-4923, 690-3378.

CHICOUTIMI, 2 1/2, meublé, chauffé, éclairé, \$290. Tél. 544-8123, 543-7600.

CHICOUTIMI, 3 1/2, 4 1/2, meublés, laveuses, sècheuses, boul. Saguenay Ouest. Tél. 549-6705, 545-5095.

CHICOUTIMI, 3 1/2, chauffé, éclairé, immeubles rénovés, près des centres d'achats Roland, 690-2396, en tout temps 543-7966.

CHICOUTIMI, 3 1/2, arrière Place Saguenay. Tél. 548-6273, 548-2015.

CHICOUTIMI, 3 1/2, moderne, bien insonorisé, spécial pour septembre. Tél. 543-7756, 545-1199.

CHICOUTIMI, 3 1/2, non chauffé, non éclairé, 564 Verreault, libre 1er septembre. Tél. 543-1953.

CHICOUTIMI, 3 1/2, non chauffé, non éclairé, \$300. Tél. 693-5888, 549-8380.

CHICOUTIMI, 5 1/2, chauffé, non éclairé, centre-ville, stationnement, \$425. Tél. 690-3675.

CHICOUTIMI, 5 1/2, meublé ou non, non chauffé, non éclairé, près Cégep et Université. Libre immédiatement. Tél. 696-4356

CHICOUTIMI, Boulevard St-Paul, grand 3 1/2, demi sous-sol, très propre, grand terrain, éclairé, chauffé, entrées laveuse sècheuse. Libre immédiatement. Tél. 675-2600, 698-1340, André.

CHICOUTIMI, condo à vendre ou à louer: genre maison de ville, sur 3 étages, neuf, 3 chambres, 2 salles de bain, balcon au salon et dans chambre des maîtres, Walk-in, garage intérieur, super isolé et insonorisé, 658 et 662 des Crécerelles, Madame Sénéchal, 549-2376, 690-0227 Annie

CHICOUTIMI, grand 1 1/2, 53 Boulevard Université, idéal pour étudiant(e). Tout compris. Tél. 548-3043.

CHICOUTIMI, grand 4 1/2, \$350 non chauffé, non éclairé, rue Fafard. Tél. 543-2995.

CHICOUTIMI, grand 4 1/2, près Université, \$350 non chauffé, non éclairé. Tél. 545-6297.

CHICOUTIMI, grand 4 1/2, près Ciné-Parc, rez-de-chaussée, porte-patio, non chauffé, non éclairé, eau chaude fournie, déneigement, remise, libre immédiatement. Tél. 543-2074, 542-7698.

CHICOUTIMI, Route 170, 2 1/2 genre garçonnière, meublé, chauffé, éclairé. Libre 1er septembre. \$245/mois. Tél. 693-8768.

CHICOUTIMI, rue des Crécerelles, Joseph-Dandurand, Lorenzo-Genest 3 1/2, 4 1/2, 5 1/2, grands logements, beaucoup de commodités, très propre. Tél. 549-2376, 549-2122.

CHICOUTIMI, rue Racine, 1 1/2, 4 1/2, chauffés, éclairés. Tél. 690-0254 lundi au vendredi.

CHICOUTIMI, rue William, 2 1/2, 4 1/2, chauffés, éclairés. Tél. 690-0254 lundi au vendredi.

CHICOUTIMI, trois beaux 4 1/2, près centre-ville et centres d'achats, plancher béton, insonorisation et qualité supérieure, à partir de \$475/mois. Tél. 696-4144 Mireille (09h00 à 17h00), 543-1996 Jacques après 17h00.

CHICOUTIMI-NORD (Ste-Claire) 3 1/2, non chauffé, non éclairé, conciergerie, près services. Endroit paisible et sécuritaire. 1 mois gratuit. Libre 1er septembre. \$290/mois. Tél. 693-0822 (soir).

CHICOUTIMI-NORD, 16 RUE ELIE, grand 5 1/2, haut de maison, non chauffé, non éclairé, 440 \$/mois. Tél. 543-4267

CHICOUTIMI-NORD: rue Orléans, 4 1/2, avec foyer, non chauffé, non éclairé, demi sous-sol, 325 \$/mois, libre immédiatement. Tél. 673-3600.

CHICOUTIMI-NORD, 3 1/2, 2e étage, repeint, eau chaude fournie, endroit tranquille, 290 \$ Tél. 696-1399, 548-2571.

CHICOUTIMI-NORD, 3 1/2, 4 1/2, 5 1/2 immeubles rénovés, près Polyvalente Charles-Gravel, chauffés, eau chaude. Un mois gratuit. Prix compétitif. Tél. 543-5330. En tout temps paget vocal 696-7365, 543-7966.

CHICOUTIMI-NORD, 4 1/2 chauffé, toiles vénitienne, câble, entrée indépendante, remise extérieure. Libre 1er septembre. Tél. 543-5859, 549-1597.

CHICOUTIMI-NORD: 3 1/2, semi meublé, non chauffé, non éclairé. Tél. 543-7657, 543-7647

CHICOUTIMI, 2 1/2 chauffé, éclairé, très moderne, près des centres d'achats, \$330/mois. Tél. 696-4923, 690-3378.

CHICOUTIMI, 2 1/2, meublé, chauffé, éclairé, \$290. Tél. 544-8123, 543-7600.

CHICOUTIMI, 3 1/2, 4 1/2, meublés, laveuses, sècheuses, boul. Saguenay Ouest. Tél. 549-6705, 545-5095.

CHICOUTIMI, 3 1/2, chauffé, éclairé, immeubles rénovés, près des centres d'achats Roland, 690-2396, en tout temps 543-7966.

CHICOUTIMI, 3 1/2, arrière Place Saguenay. Tél. 548-6273, 548-2015.

CHICOUTIMI, 3 1/2, chauffé, éclairé, très moderne, près des centres d'achats, \$330/mois. Tél. 696-4923, 690-3378.

CHICOUTIMI, 2 1/2, meublé, chauffé, éclairé, \$290. Tél. 544-8123, 543-7600.

CHICOUTIMI, 3 1/2, 4 1/2, meublés, laveuses, sècheuses, boul. Saguenay Ouest. Tél. 549-6705, 545-5095.

CHICOUTIMI, 3 1/2, chauffé, éclairé, immeubles rénovés, près des centres d'achats Roland, 690-2396, en tout temps 543-7966.

CHICOUTIMI, 3 1/2, arrière Place Saguenay. Tél. 548-6273, 548-2015.

CHICOUTIMI-NORD: rue Elie, 3 1/2, sortie laveuse sècheuse, libre immédiatement, 265\$/mois. Tél. 543-4267.

CHICOUTIMI-NORD: 3 1/2, semi-meublé, chauffé, éclairé, 2288 Roussel, libre immédiatement. Tél. 543-2050.

CHICOUTIMI-NORD: 5 1/2, 485 \$/mois, non chauffé, non éclairé, libre immédiatement. Aussi 4 1/2, non chauffé, non éclairé, 435 \$/mois. Tél. 693-1982, 690-5121, 698-4146

CHICOUTIMI-NORD: grand 4 1/2, moderne, non chauffé, non éclairé, toiles verticales blanches incluse, 435 \$/mois, libre. Tél. 698-2193

CHICOUTIMI-NORD: 4 1/2, chauffé, éclairé, aspirateur central, libre immédiatement. Tél. 543-2896.

CHICOUTIMI-NORD: 4 1/2, eau chaude fournie, 375 \$/mois; AUSSI 3 1/2, meublé ou semi meublé, chauffé, éclairé, 360 \$/mois, libres immédiatement. Tél. 693-8416.

CHICOUTIMI-NORD: 4 1/2, quartier Ste-Claire, demi sous-sol, endroit tranquille. Tél. 549-4973, 693-7454

CHICOUTIMI-NORD: 1 MOIS GRATUIT: 4 1/2, 2011 Boul. Tadoussac, (rez-de-chaussée), moderne, 425\$/mois, non chauffé, non éclairé, libre. Tél. 690-1247, 693-6069, bureau, André Gagnon

CHICOUTIMI-NORD: 5 1/2, 1752, boul. Ste-Genève, non chauffé, non éclairé, 88, Rhains, 3 1/2, non chauffé, non éclairé. Tél. 545-1179

CHICOUTIMI-NORD: CAP ST-FRANCOIS: 4 1/2, fini moderne, remise, persiennes aux fenêtres, non chauffé, non éclairé, libre immédiatement, 350 \$/mois. Tél. 674-9394 soir et fin de semaine, 542-0739 jour.

CHICOUTIMI-NORD: Duplex, 5 1/2, libre 1er septembre, 470 \$/mois. Tél. 690-0529

CHICOUTIMI-NORD: Septembre gratuit, grand 3 1/2, semi-meublé, vue sur le Saguenay, \$290/mois. Tél. 549-0548.

CHICOUTIMI-NORD: grand 3 1/2, peinture et tapis neuf, non meublé, 102 Des Remparts, à sous-louer, \$300 négociable. Tél. 549-9102.

CHICOUTIMI-NORD: paroisse Ste-Anne, 3 1/2 semi-meublé, 2ième étage, libre immédiatement, 375\$/mois, chauffé, éclairé. Tél. 543-9424.

CHICOUTIMI-NORD: rue Roussel, 3 1/2, non chauffé, non éclairé, 290 \$/mois. Tél. 543-5256, 673-7150

CHICOUTIMI-NORD: SITE EXCEPTIONNEL (au bord de l'eau), Grand 4 1/2, pour retraité(es) ou personne cherchant la tranquillité, 500 \$/mois, libre 1er novembre, 1339 Roussel, Cap St-François. Tél. 543-4208

CHICOUTIMI-NORD: sous-sol, grand 4 1/2, refait à neuf, eau chaude fournie, libre immédiatement. Tél. 545-2280

CHICOUTIMI-NORD: très grand 2 1/2, quartier résidentiel recherché, entrée indépendante, salle de lavage, conviendrait personne seule qui cherche beauté, tranquillité, sécurité. Tél. 693-1811

CHICOUTIMI: 4 1/2, rue Price, non chauffé, non éclairé, 415 \$/mois, libre immédiatement. Tél. 547-6904

CHICOUTIMI: 4 1/2 grand, près université, cégep. Libre immédiatement. Tél. 549-0763, 693-8578.

CHICOUTIMI: 1 1/2, 2 1/2, 3 1/2, meublés centre-ville. Tél. 693-4676, 693-6078.

CHICOUTIMI: 3 1/2, 4 1/2, 6 1/2, coin Fafard Taché. Tél. 693-6078, 545-7990.

CHICOUTIMI: 1 1/2, 2 1/2, 3 1/2, près centre-ville et Cégep. Tél. 690-2396, 543-7966.

CHICOUTIMI: 130 Place des Ecorceurs, grands 4 1/2, 5 1/2, eau chaude fournie, entrée lave-vaisselle encastrée, entrée contrôlée, repeints à neuf. Pour visiter Roland Gilbert 549-7923, 693-3284, radio-chasseur 696-8355

CHICOUTIMI: 4 1/2, rue Price, non chauffé, non éclairé, 415 \$/mois, libre immédiatement. Tél. 547-6904

CHICOUTIMI: 4 1/2 grand, près université, cégep. Libre immédiatement. Tél. 549-0763, 693-8578.

CHICOUTIMI: 1 1/2, 2 1/2, 3 1/2, meublés centre-ville. Tél. 693-4676, 693-6078.

CHICOUTIMI: 3 1/2, 4 1/2, 6 1/2, coin Fafard Taché. Tél. 693-6078, 545-7990.

CHICOUTIMI: 1 1/2, 2 1/2, 3 1/2, près centre-ville et Cégep. Tél. 690-2396, 543-7966.

CHICOUTIMI: 130 Place des Ecorceurs, grands 4 1/2, 5 1/2, eau chaude fournie, entrée lave-vaisselle encastrée, entrée contrôlée, repeints à neuf. Pour visiter Roland Gilbert 549-7923, 693-3284, radio-chasseur 696-8355

CHICOUTIMI: 4 1/2, rue Price, non chauffé, non éclairé, 415 \$/mois, libre immédiatement. Tél. 547-6904

CHICOUTIMI: 4 1/2 grand, près université, cégep. Libre immédiatement. Tél. 549-0763, 693-8578.

CHICOUTIMI: 1 1/2, 2 1/2, 3 1/2, meublés centre-ville. Tél. 693-4676, 693-6078.

CHICOUTIMI: 3 1/2, 4 1/2, 6 1/2, coin Fafard Taché. Tél. 693-6078, 545-7990.

CHICOUTIMI: 1 1/2, 2 1/2, 3 1/2, près centre-ville et Cégep. Tél. 690-2396, 543-7966.

CHICOUTIMI: 130 Place des Ecorceurs, grands 4 1/2, 5 1/2, eau chaude fournie, entrée lave-vaisselle encastrée, entrée contrôlée, repeints à neuf. Pour visiter Roland Gilbert 549-7923, 693-3284, radio-chasseur 696-8355

CHICOUTIMI: 2 grands 5 1/2, Boul. Université, 375 \$, 350 \$/mois, libres immédiatement. Tél. 418-236-4886.

CHICOUTIMI: 2 1/2, meublé, chauffé, éclairé, près autobus, 320\$/mois. Tél. 690-1387

CHICOUTIMI: 2167 Rang St-Joseph, 5 1/2, lave-vaisselle inclus, non chauffé, non éclairé, 350\$/mois. Tél. 549-3826 soir.

CHICOUTIMI: 3 1/2, semi-meublé, chauffé, éclairé, 289-A Bégin. Tél. 698-0878

CHICOUTIMI: 3 1/2 meublé ou non, chauffé, éclairé, très propre, 2 mois gratuits. Près centre d'achats. Cause: réconciliation. Tél. 698-6105

CHICOUTIMI: 3 1/2, 308 Bégin, près Cégep, 375\$/mois, chauffé, éclairé, eau chaude fournie, libre immédiatement. Tél. 690-2973

CHICOUTIMI: 3 1/2, 602, St-Cyrille, libre, 285 \$/mois, non chauffé, non éclairé. Tél. 543-3424

CHICOUTIMI: 3 1/2, chauffé, éclairé, semi-meublé, couvre-plancher neuf 300 \$/mois. Tél. 693-8092

CHICOUTIMI: 3 1/2, chauffé, éclairé, meublé, laveuse, sècheuse. Tél. 549-4286, 545-7964

CHICOUTIMI: 3 1/2, centre-ville, possibilité chauffé, éclairé, semi-meublé, bon prix. Tél. 698-1944

CHICOUTIMI: 3 1/2, meublé, sous-sol, dernière Hôtel Montagnais, tout compris avec stationnement 310\$/mois

CHICOUTIMI: 517 Taché, 4 1/2, chauffé, eau chaude fournie, toiles véniennes, lustres, tapis, 425\$/mois. Tél.545-4412, 543-0497.

CHICOUTIMI: 61/2, demi sous-sol, arrière Polyclinique, idéal pour étudiants, chauffé, éclairé, meublé, 680 \$/mois. Tél.693-8754, 693-4499

CHICOUTIMI: 651 St-Paul, 4 1/2, 325\$/mois, semi-meublé, stationnement, non chauffé, non éclairé. Tél.690-3331 (soir).

CHICOUTIMI: Appartements Le Gîte: 3 1/2, chauffé, éclairé, meublé, situé à environ 1,000' arrière Place Royaume, 1318 Des Roitelets App.39. Tél.549-4803, 678-1176.

CHICOUTIMI: arrière McDonald's, 3 1/2, chauffé, éclairé, semi-meublé, immeuble tranquille. Tél.693-1976, 690-3612, 543-5286.

CHICOUTIMI: AU 560 et 562 des Crécerelles, 3 1/2, 4 1/2 avec espace de rangement, non chauffés, non éclairés, très propres, libres immédiatement. Mme Martin 543-2904.

CHICOUTIMI: BEAU 4 1/2, CHAUFFÉ, 480 \$/MOIS, 5 1/2 CHAUFFÉ 570 \$/MOIS, RUE BÉGIN, LIBRES IMMÉDIATEMENT, RENOVÉS, ARMOIRES NEUVES, COUVRE-PLANCHERS NEUVES, PEINTURE REFAITE. Tél.549-6288, 549-5385, 543-4997

CHICOUTIMI: beau 4 1/2 neuf, insonorisé, semi-meublé, libre 1er septembre, secteur Rivière-du-Moulin. Tél.690-1419

CHICOUTIMI: Beau petit 3 1/2, chauffé, éclairé, semi-meublé ou non, idéal pour personne seule. Tél.545-3317

CHICOUTIMI: 1744, Boul. du Royaume, 4 1/2, 3 kilomètres centres d'achat, \$350 non chauffé, non éclairé. Libre immédiatement. Tél.545-1522 heure souper.

CHICOUTIMI: A voir, boul. St-Jean Baptiste, rez-de-chaussée, 5 minutes centres d'achat, 4 1/2, refait à neuf, déneigement, non chauffé, non éclairé, grand stationnement, 365 \$/mois. Tél.:698-4437

CHICOUTIMI: BOUL. Université, 4 1/2, 335 \$/mois, chauffé, éclairé. Tél.545-3425

CHICOUTIMI: garçonnière, meublé, chauffé, éclairé, porte-patio, site tranquille, déneigé, libre 1er septembre, 300\$/mois. Tél.545-8571

CHICOUTIMI: GRAND 3 1/2 ou 4 1/2, rue Caron, non chauffé, non éclairé, 325 \$/mois. Tél.690-0586.

CHICOUTIMI: grand 4 1/2, moderne, demi-sous-sol, très éclairé, non chauffé, non éclairé, \$375. Tél.690-2158, 543-7685.

CHICOUTIMI: grand 4 1/2, propre, 400 \$/mois, libre immédiatement. Tél.693-6692, 549-5194

CHICOUTIMI: grand 4 1/2, renové, non chauffé, non éclairé, 400 \$/mois. Tél.690-0639

CHICOUTIMI: grand 4 1/2, toiles fournies, entrée indépendante, remise extérieure, non chauffé, non éclairé. Tél.698-0659

CHICOUTIMI: grand 4 1/2, Plateau Pulperie, non chauffé, non éclairé. Tél.693-5385.

CHICOUTIMI: grand 5 1/2, chauffé, repeint, près de tous les services, libre immédiatement. 616 rue St-Paul. Tél.678-9053, 549-0331.

CHICOUTIMI: grand 5 1/2, chemin de la Réserve. Tél.545-3085

CHICOUTIMI: grand jumelé neuf, 4 1/2, sur 2 planchers, 2 chambres, 2 salles de bain, foyer, échangeur d'air, fenêtres garnies, luminaires, lave-vaisselle, cuisinière et four inclus, près centres d'achat. C'est à voir: 2204 des Roitelets. Tél.:549-3310

CHICOUTIMI: Immeuble renové, 2 1/2, 3 1/2, près Cégep et Université. Tél.549-4567.

CHICOUTIMI: meublés, 3 1/2, 4 1/2, disponible maintenant, 1er et 2ème étage. Stationnement, autobus. Tél.549-6705, 545-5095.

CHICOUTIMI: AUBAINE: étudiant(e), sous-location, \$400. Près centre d'achat et université, beau 4 1/2, meublé ou non. Tél.:548-1581.

CHICOUTIMI: quartier St-Paul, 4 1/2, style condo, remise, entrée lave-vaisselle, \$475. Laissé bail un an \$425, bail 2 ans \$415. Tél.698-2117.

CHICOUTIMI: rang Ste-Famille, 4 1/2, entrée indépendante. Refait à neuf. Tél.696-1282

CHICOUTIMI: Rivière-du-Moulin, 3 1/2, semi-meublé, 250\$/mois, non chauffé, non éclairé. Tél.543-1060.

CHICOUTIMI: rue Balzac, près boul. Barrette, 2-5 1/2, rez-de-chaussée et demi-sous-sol, non chauffé, non éclairé, libres immédiatement. Tél.690-0982

CHICOUTIMI: rue Bossé, grand 5 1/2, 2ème étage, \$370. Tél.549-9795, 698-8405 paget numérique.

CHICOUTIMI: rue Dubé, 5 1/2, libres immédiatement. Rue Alma 3 1/2, meublé, Tél.548-3604

CHICOUTIMI: rue Georges-Vanier, 3 1/2, chauffés, éclairés, semi-meublés, tél.693-8544, 690-3612, 543-5286.

CHICOUTIMI: Voltaire, 3 1/2, non chauffé, non éclairé, semi meublé ou non. Tél.698-1151

CHICOUTIMI: rue des Pinsons, 1-3 1/2, 1er plancher avec foyer, très luxueux, 1-3 1/2 meublé, non chauffé, non éclairé, 235 \$/mois, très propre, boul. Renaud, août gratuit. Rue St-Sacrement, 3-3 1/2, meublés, chauffés, non éclairés, 345 \$/mois. Rue St-Paul, 1-3 1/2, chauffé, éclairé, 295 \$/mois. 1-4 1/2, 295\$/mois, non chauffé, non éclairé. Tél.:696-3071, Trépin inc.

COTE-RÉSERVE: 5 1/2, eau chaude fournie, 460 \$/mois, libre immédiatement. Tél.693-8416

GRANDS 4 1/2, 5 1/2 de qualité, Petite-France, JONQUIÈRE, entrée indépendante, patio, déneigement, non chauffés, non éclairés, \$460 et \$550. Tél.547-0078, 547-0064.

JONQUIÈRE: 6 1/2, Boulevard Harvey non chauffé, non éclairé. \$395. Tél.690-5855.

JONQUIÈRE: 2 logements 4 1/2, rénovés à neuf, 2165 boul Saguenay, service d'autobus, bail 10 mois, bas maison 300 \$, haut 350 \$. Tél.695-5677, 544-0919.

JONQUIÈRE: 2249, Ste-Berthe (coin boul. Harvey), 3 1/2, moderne, non chauffé, non éclairé, 325 \$/mois, libre immédiatement. Tél.696-4071, 548-5023.

JONQUIÈRE: BEAU GRAND 5 1/2, haut de maison, situé près des services, revêtement de plancher neuf, très grandes fenêtres, à voir. Tél.542-2281, 547-9493

JONQUIÈRE: GRAND 4 1/2, rez-de-chaussée, 350 \$/mois, libre immédiatement. Tél.548-5246, 543-0449.

JONQUIÈRE: près Cégep, grand 5 1/2, non chauffé, non éclairé, 450 \$/mois. Tél.547-2838, 542-2312.

JONQUIÈRE: Quartier Fatima, haut de maison, 4 1/2, chauffé, éclairé, eau chaude, 395 \$ Tél.695-3690, 693-7759 (paget)

JONQUIÈRE: rue de l'Hôpital 6 1/2, chauffé, eau chaude fournie. Mme Ouellet: 547-4453, 543-7966.

JONQUIÈRE: Villa étudiante, 2478 St-Hubert, grand 3 1/2, chauffé, éclairé, meublé. Tél.547-6611, 542-3919, Sylvain Bergeron.

JONQUIÈRE: 1893, boulevard St-Jean-Baptiste, app. 3B, 4 1/2, bien décoré avec un foyer et un patio, électricité fournie, disponible 1er septembre. Tél.672-2266, 542-2797.

JONQUIÈRE: 3 1/2 meublé. Près Cégep. Tél.547-5462, 547-4209.

JONQUIÈRE: 4 1/2, chauffés, éclairés, très grands et clairs, près des Galeries Jonquière ou quartier St-Georges, un mois gratuit. 542-1377, 695-8739, 543-7966.

JONQUIÈRE, 4 1/2, propre, \$400/mois, 3767 de Montcalm. Tél.:542-9954, 542-9150.

JONQUIÈRE: 4 1/2, rue Ste-Elizabeth, \$350 non chauffé, non éclairé. Tél.:542-6185.

JONQUIÈRE: 4 1/2, rue des Etudiants, secteur Polyvalente KénoGami, eau chaude fournie, \$365/mois, 5 1/2, demi sous-sol, 380 \$/mois, Tél.:543-7966, 542-8182.

JONQUIÈRE: rue St-Jean-Baptiste, grand 4 1/2, près des services, 385 \$/mois, chauffé. Tél.548-4070.

JONQUIÈRE: 1 mois gratuit, 5 1/2, sur 2 étages, non chauffé, non éclairé. Tél.542-0196

JONQUIÈRE: 3 1/2, chauffé, rue St-Clément; 3 1/2 chauffé, éclairé, rue Boullé. Tél.542-1377, 695-8739, 543-7966.

JONQUIÈRE: 3 1/2, fini à neuf, 5 minutes du centre-ville, direction Larouche. Tél.542-8874, 542-5713.

JONQUIÈRE: 3 1/2, meublé ou semi-meublé, chauffé, éclairé, entrée indépendante au sous-sol, idéal pour étudiant, libre. Tél.542-8568, 695-1532

JONQUIÈRE: 3 1/2, meublés, chauffés, éclairés, dans maison, rue Boullé, libres 1er juillet. Tél.542-6445, 543-7966

JONQUIÈRE: 3661, boulevard Du Royaume, 5 1/2, 2ème étage, libre, fenêtres Polycro, vue sur les 4 côtés, 2 stationnements, remise, peinture fraîche, galerie couverte, \$450/mois. Tél.542-4227

JONQUIÈRE: 3835 rue Notre-Dame, 6 1/2, libre 1er septembre, 370\$/mois, non chauffé, non éclairé. Tél.672-2373, Murielle.

JONQUIÈRE: 3 1/2, centre-ville, secteur tranquille, renové, semi-meublé ou meublé à neuf. A partir de \$375. Tél.542-8714, 547-9752, 672-4427.

JONQUIÈRE: près Cégep, 3814 De Belfort, 4 1/2, tapis mur à mur, moderne, frais peinturé. Tél.547-9540.

JONQUIÈRE: grands 4 1/2, centre-ville, coin tranquille, près église St-Dominique, mois gratuit. Idéal pour personne âgée. Tél.695-2382, 690-3612, 543-5286

JONQUIÈRE: près des Galeries, 3 1/2, 5 1/2, chauffés, éclairés, mois gratuit, prix spéciaux pour étudiants(es). Tél.695-2382, 690-3612, 543-5286

JONQUIÈRE: quartier St-Georges, 3 1/2, chauffés, éclairés, meublés, promotion étudiante: transport gratuit vers le Cégep. Tél.542-6787, 547-7151, 690-3612, 543-5286

JONQUIÈRE: rue des Sizerins, grands 4 1/2, 5 1/2, isolation supérieure, promotion étudiante: mois gratuit. Tél.690-3612, 542-2644, 543-5286

JONQUIÈRE: rue St-Clément, rez-de-chaussée, 5 1/2, non chauffé, non éclairé, 390 \$/mois. Tél.547-2608 après 17h00

JONQUIÈRE: Ste-Berthe, 2 logements, chauffés, éclairés, eau chaude fournie, stationnement, beaucoup de rangement, 1-4 1/2 (étage), 530 \$/mois, 1/4 1/2 (demi sous-sol), 430 \$/mois. Très propres. Libres le 1er septembre. Tél.542-9577 (le soir)

JONQUIÈRE: 3 1/2 meublé ou non chauffé, éclairé, très propre, tranquille, conciergerie, buanderie, stationnement 350\$/mois; 4078 de la Loire, libre immédiatement. Tél.548-6951, 695-1501

KENO GAM: 4 1/2, non chauffé, non éclairé, eau chaude fournie, \$290/mois, libre immédiatement. Tél.542-0207

KENO GAM: centre-ville, grand 4 1/2, 5 1/2, libres immédiatement. Tél.690-5308

KENO GAM: jolis 3 1/2, très propres, meublés ou non, à partir 340\$/mois. Tél.695-0545

PIÈCES D'AUTOS USAGÉES
CHATEAUGUAY 92 ENR.
Vente de pièces usagées (garanties)
Achat et vente d'autos accidentées
4383, rue Châteauguay
1-800-561-7398
Jonquière (Québec)
547-5495 291154

Super liquidation
Alain Tremblay
Directeur des ventes
Chez
GAGNON AUTO

À QUI LA CHANCE?

1995 Chevrolet Lumina
4 portes, V-6, équipement complet

1995 Pontiac Grand Am SE
4 portes, moteur V-6, équipement complet.
Bal. de garantie du fabricant

1994 Pontiac GRAND AM SE
V-6, 4 portes

1994 Cutlass Suprême
4 portes

1993 Pontiac GRAND AM SE, 4 portes

1994 Oldsmobile Delta Royal, 4 portes

1994 Plymouth Grand Voyager V-6, 7 passagers

1994 Dodge Grand Caravan SE, 7 passagers

1994 Pontiac Grand Prix SE, 4 portes
Bal. de garantie du fabricant

1989 Toyota Corolla SR5
2 portes, couleur blanche

1989 Chevrolet Cavalier RS
2 portes, bas millage, couleur blanche

1990 Honda Civic DX
4 portes

1988 Chevrolet Pick-up Club Cab
2x4

Pierre Laliberté
Conseiller
Lionel Gagnon
Copropriétaire

GAGNON AUTO
SUZUKI
1411, chemin de la Réserve
CHICOUTIMI
543-7711

PROGRES-DIAMANCHE / LES PETITES ANNONCES, le 20 Août 1995 - E3

LIQUIDATION
4 ROUES ET MOTOS USAGÉS

- 1987 Yamaha YZ - 125 cc. 1495 \$
- 1995 Yamaha Big Bear avec treuil, 4 x 4, 350 cc. Spécial édition.
1 Démo 103 km 6500 \$
1 Démo 345 km 6300 \$
- Yamaha Wolferrine, 4X4 350 cc. Demo 2 heures 6400 \$
- 1987 Suzuki 4X4 avec treuil et grappe 3500 \$
- Grappe pour tracteur MTD Mastercraft, White, Columbia Rég: 595 \$ Spécial: 250 \$

MOTEURS - BATEAUX

- Evinrude de 3.3 Rég: 1095 \$ Liquidation: 695 \$
- Yamaha 9.9. Neuf, 2 ans de garantie 1850 \$
- Mercury long, 4 forces. 300 \$
- Johnson, 2 forces. 250 \$ Evinrude, 15 forces. 1200 \$
- Chrysler long, 10 forces, démarreur électrique. 250 \$
- Qual en aluminium, 6' x 16', neuf avec passerelle 3' x 12' Rég: 4000 \$ spécial: 2000 \$ - pas de taxes
- Bateau STARCRAFT 19', moteur Mercury SL. 1975, parfaite condition. 6500 \$
- Ponton, 16' x 8' large avec moteur 30 F. Yamaha, neuf-démo. 8500 \$
- Ponton, 28' avec cabine 8' large, moteur 60 hp., tilt trim. Remorque 6 roues 1991. 20 000 \$ - Pas de taxes
- Pédalo Pélican, modèle Capri, siège ajustable. Rég: 749 \$ Spécial: 499 \$, avec 2 sièges
- Canoe Cargo, arrière carré, 20', usagé. Fibre de verre. 600 \$
- Remorque galvanisé, neuve, capacité 1 400 lb. Spécial pas de taxes. Rég: 1 295 \$. Spécial: 800 \$
- Tous les canots Sport Spal - 20 %
- Chaloupe 12' fibre de verre usagé 400 \$ - pas de taxes

DIVERS

- Tracteur Ariens tondeuse 8 HP, 28" 800 \$

CHEZ VOTRE CONCESSIONNAIRE
SAGUENAY Marine INC.
1957, rue Sainte-Famille, Jonquière
547-2022
POUR LE SERVICE

BATEAUX USAGÉS

- 20' Espadon (alum)
- 12 Sylvan (alum)
- 16' Larivée (fibre) Bass
- 16' Rawdon (canot) Freighter
- 14' Sunray (fibro) mot 35 h.p. + rem.
- 17' Gollwing (fibro) mot. au choix + rem.
- 17' Mysty River (alum) mot. 110 h.p. + rem.
- 17' Peterborough 1989 moteur 3.L + remorque

LOT DE MOTEUR OB DE 2 À 100 H.P.

« VOTRE SPÉCIALISTE 4 SAISONS »
Sport Bellevue
1395, boul. Sacré-Coeur Saint-Félicien
679-1005

ADM Les spécialistes
549-7972 1354, boul. Saint-Paul, Chicoutimi

LIQUIDATION FIN DE SAISON

20% de rabais
SUR TOUS NOS VÊTEMENTS DE MOTO

30% de rabais
SUR TOUS NOS CUIRS

30% de rabais
HABIT DE MOTO MARINE JET PILOT

30% de rabais
SUR NOS CASQUES

39.95\$
Dépositaire
KIMPEX

20% de rabais
SUR TOUS NOS PNEUS DE MOTO

39.95\$
Dépositaire
KIMPEX

Mise au point sur tous les genres de motos et V.T.T. incluant l'huile, le filtre et les bougies

PLAN MISE DE CÔTÉ

KENOGAMI: près de la Centrale, grand 5 1/2, moderne, libre octobre ou novembre. Tél. 547-3528, 547-0661.

LA BAIE: 3 1/2, 4 1/2, meublés ou non, rénovés. Tél. 696-0288, 544-0333

LA-BAIE: 3 1/2, chauffé, eau chaude fournie, libre immédiatement. Tél. 544-4362.

LA-BAIE: 3 1/2, 4 1/2, 5 1/2, rue John-Kane. Tél. 549-5883, 697-0773.

LA-BAIE: 4 1/2, 5 1/2, du Côteau, non chauffé, non éclairé. Tél. 544-4361, 543-7966.

LA-BAIE: 3 1/2, meublés, chauffés, éclairés, rue Perron, des Saules, un mois gratuit Patrice. 544-4361, 543-7966.

LA-BAIE: 4 1/2, 5 1/2, 7ième Avenue, libres immédiatement. Tél. 544-8105.

LA-BAIE: 5 1/2, 955 rue Docteur-Desgagné. Libre immédiatement. Tél. 549-8675.

LA-BAIE: 5 1/2, avec climatiseur, libre 1er septembre. Chemin St-Joseph. Tél. 544-2174, 544-1059.

LA-BAIE: 4 1/2, 5 1/2, secteur Bagotville Réal. 544-6163, 543-7966.

LA-BAIE: 3 1/2, 4 1/2, neufs, coin Albert et Bagot. Tél. 696-3646.

LA-BAIE: 4 1/2, peinture fraîche, rue Boily, demi-sous-sol ensoleillé. Tél. 544-5488.

LA-BAIE: rue Adélaïde-Grenon, 4 1/2 et 5 1/2, complètement rénovés, à voir, tél. 544-4940, page 696-8278, 690-3612, 543-5286.

LAROUCHÉ: haut de maison, grand 3 1/2, 300\$/mois, chauffé, non éclairé. Tél. 542-1217.

RECHERCHE CHICOUTIMI grand 4 1/2, pour personne fauteuil roulant, rez-de-chaussée. Tél. 698-4932.

RIVIERE-DU-MOULIN: 3 1/2, semi-meublée, toiles incluses, neuf, entrée indépendante, libre immédiatement. Tél. 549-6552.

RIVIERE-DU-MOULIN: 6 1/2, haut de maison, refait à neuf, grand terrain, remise, \$600/mois. Tél. 696-0659 Mme Cantin, (514) 647-1187 (propriétaire).

RIVIERE-DU-MOULIN: 4 1/2, chauffé, eau chaude fournie, repeint, remise, galerie. Tél. 549-1177.

RIVIERE-DU-MOULIN: Grand 4 1/2, 2ième étage de maison, escalier intérieur, moderne, non chauffé, non éclairé, déneigé. Tél. 549-6028.

RIVIERE-DU-MOULIN: 5 1/2, vue panoramique, eau chaude fournie. Tél. 545-3989, 693-2218.

CHICOUTIMI: 5 1/2, chauffé, non éclairé, quartier Hamel & Fradette. Tél. 549-0876.

RIVIERE-DU-MOULIN: duplex 5 1/2, grand terrain, \$495/mois. Tél. 698-0174.

ST-FULGENCE: deux grands 4 1/2 récents, repeint, tapis neuf, remise extérieure, isolation R20, déneigement. Libres immédiatement. 1er plancher \$325, 2ième plancher \$345. Tél. 674-2414.

ST-FULGENCE: 4 1/2, très propre, libre immédiatement. Août gratuit. Tél. 549-7672.

ST-HONORE: 3 1/2, 380 rue de l'Aéroport, 280\$/mois. Tél. 673-7307.

ST-HONORE: beau 4 1/2, solarium, 1503 Hôtel de Ville, animaux permis, libre 1er septembre. Tél. 673-3600, 673-6167.

STE-FOY: étudiants logements, à pied Université Laval, Cégep de Ste-Foy, 2 1/2, 3 1/2, 4 1/2, 5 1/2, tout compris. Pour obtenir notre dépliant ou informations: Tél. 1-(418) 655-7890.

Maisons à vendre

771, Des Presses, A VOIR! coquet jumelé, 5 1/2, sans voisin arrière, quartier tranquille, libre immédiatement, \$60.000. Tél. 690-3035.

ALMA PRES DU CREPS, école, 3 chambres, très propre, abri d'auto, sous-sol semi-fini, cause: transfert. Tél. 669-0459.



ANSE ST-JEAN: 16 et 18 rue du Coin, 2 logements, 4 1/2, 3 1/2, 36 000 \$, très propre. Tél. 272-2971.

ARVIDA: 1956 Fay, unifamiliale 24X40, 3 chambres sur même palier, 2 salles de bain, sous-sol fini, garage sous-sol, patio, terrain 8200 pieds carrés, pas de voisin arrière ni côté droit. Tél.: 548-8642, 547-5734.

ARVIDA: 2929 Geoffrin, quartier Ste-Thérèse, semi-détachée, 3 chambres, style Manoir du Saguenay, libre immédiatement. Tél. 695-3832.

ARVIDA: (St-Mathias) Bungalow, 5 1/2 rez-de-chaussée, logement 3 1/2 sous-sol (loué 325 \$), rénovée, piscine neuve, patio 14X16, 69.900 \$, agent s'abstenir. 2304 Labrecque. Tél. 548-5823.

ARVIDA: quartier Dubose, 2491 Genest, jumelé, 3 chambres, sous-sol aménagé, terrain clôturé. Sur rendez-vous: 548-9057.

ARVIDA: ST-MATHIAS, 2579, De la Brosse, bungalow, brique, 28X42, 5 chambres, 2 salles de bain, sous-sol fini, planchers bois franc, rénovée, terrain paysager, grande remise, 87 000 \$. Tél. 548-8576.

ARVIDA: 2405, Des Chataigniers, 28X38, terrain 65X135, brique, 8 pièces plus, 2 salles de bain, toit cathédrale, avec foyer, construction 1989, 92 500 \$. Tél. 547-4176, 696-8840 (page).

JONQUIERE: grande maison unifamiliale, 9,5 pièces, rénovée, patio, piscine hors-sol, garage, grand terrain, 62.500\$. 2249 De Roi. Tél. 547-8030.

JONQUIERE: résidence à vendre ou louer, près des services (Polyvalente, Cégep, Hôpital, etc.), meublée ou non. Offre avantageuse. Cause déménagement. Tél. 547-9202.

JONQUIERE: 3241 des Oeillets, paliers, 4 chambres, plancher bois franc, boisé arrière, accès piste motoneige. Tél. 548-6544.

JONQUIERE: IDEAL POUR PERSONNE SEULE OU COUPLE SANS ENFANT, PRIX SURPRENANT, SITE INTERESSANT POUR UN DEFI D'AMENAGEMENT (35.000 pi.car.) TEL.: 548-1347.

JONQUIERE: jumelé, 2 étages, 3 chambres, très propre. A voir au 1862 Price, Kenogami. Tél. 695-6316.

JONQUIERE: maison champêtre, bord rivière-aux-Sables, terrain boisé, garage, foyer, mezzanine, 5 minutes centre-ville, 75.000\$. Tél. 542-7870.

JONQUIERE: résidence à vendre ou louer, près des services (Polyvalente, Cégep, Hôpital, etc.), meublée ou non. Offre avantageuse. Cause déménagement. Tél. 547-9202.

JONQUIERE: 3241 des Oeillets, paliers, 4 chambres, plancher bois franc, boisé arrière, accès piste motoneige. Tél. 548-6544.

JONQUIERE: IDEAL POUR PERSONNE SEULE OU COUPLE SANS ENFANT, PRIX SURPRENANT, SITE INTERESSANT POUR UN DEFI D'AMENAGEMENT (35.000 pi.car.) TEL.: 548-1347.

JONQUIERE: jumelé, 2 étages, 3 chambres, très propre. A voir au 1862 Price, Kenogami. Tél. 695-6316.

JONQUIERE: maison champêtre, bord rivière-aux-Sables, terrain boisé, garage, foyer, mezzanine, 5 minutes centre-ville, 75.000\$. Tél. 542-7870.

JONQUIERE: résidence à vendre ou louer, près des services (Polyvalente, Cégep, Hôpital, etc.), meublée ou non. Offre avantageuse. Cause déménagement. Tél. 547-9202.

JONQUIERE: 3241 des Oeillets, paliers, 4 chambres, plancher bois franc, boisé arrière, accès piste motoneige. Tél. 548-6544.

JONQUIERE: IDEAL POUR PERSONNE SEULE OU COUPLE SANS ENFANT, PRIX SURPRENANT, SITE INTERESSANT POUR UN DEFI D'AMENAGEMENT (35.000 pi.car.) TEL.: 548-1347.

JONQUIERE: jumelé, 2 étages, 3 chambres, très propre. A voir au 1862 Price, Kenogami. Tél. 695-6316.

JONQUIERE: maison champêtre, bord rivière-aux-Sables, terrain boisé, garage, foyer, mezzanine, 5 minutes centre-ville, 75.000\$. Tél. 542-7870.

JONQUIERE: résidence à vendre ou louer, près des services (Polyvalente, Cégep, Hôpital, etc.), meublée ou non. Offre avantageuse. Cause déménagement. Tél. 547-9202.

JONQUIERE: 3241 des Oeillets, paliers, 4 chambres, plancher bois franc, boisé arrière, accès piste motoneige. Tél. 548-6544.

JONQUIERE: IDEAL POUR PERSONNE SEULE OU COUPLE SANS ENFANT, PRIX SURPRENANT, SITE INTERESSANT POUR UN DEFI D'AMENAGEMENT (35.000 pi.car.) TEL.: 548-1347.

JONQUIERE: jumelé, 2 étages, 3 chambres, très propre. A voir au 1862 Price, Kenogami. Tél. 695-6316.

JONQUIERE: maison champêtre, bord rivière-aux-Sables, terrain boisé, garage, foyer, mezzanine, 5 minutes centre-ville, 75.000\$. Tél. 542-7870.

JONQUIERE: résidence à vendre ou louer, près des services (Polyvalente, Cégep, Hôpital, etc.), meublée ou non. Offre avantageuse. Cause déménagement. Tél. 547-9202.

JONQUIERE: 3241 des Oeillets, paliers, 4 chambres, plancher bois franc, boisé arrière, accès piste motoneige. Tél. 548-6544.

JONQUIERE: IDEAL POUR PERSONNE SEULE OU COUPLE SANS ENFANT, PRIX SURPRENANT, SITE INTERESSANT POUR UN DEFI D'AMENAGEMENT (35.000 pi.car.) TEL.: 548-1347.

JONQUIERE: jumelé, 2 étages, 3 chambres, très propre. A voir au 1862 Price, Kenogami. Tél. 695-6316.

JONQUIERE: maison champêtre, bord rivière-aux-Sables, terrain boisé, garage, foyer, mezzanine, 5 minutes centre-ville, 75.000\$. Tél. 542-7870.

JONQUIERE: résidence à vendre ou louer, près des services (Polyvalente, Cégep, Hôpital, etc.), meublée ou non. Offre avantageuse. Cause déménagement. Tél. 547-9202.

JONQUIERE: 3241 des Oeillets, paliers, 4 chambres, plancher bois franc, boisé arrière, accès piste motoneige. Tél. 548-6544.

JONQUIERE: IDEAL POUR PERSONNE SEULE OU COUPLE SANS ENFANT, PRIX SURPRENANT, SITE INTERESSANT POUR UN DEFI D'AMENAGEMENT (35.000 pi.car.) TEL.: 548-1347.

JONQUIERE: jumelé, 2 étages, 3 chambres, très propre. A voir au 1862 Price, Kenogami. Tél. 695-6316.

JONQUIERE: maison champêtre, bord rivière-aux-Sables, terrain boisé, garage, foyer, mezzanine, 5 minutes centre-ville, 75.000\$. Tél. 542-7870.

CHICOUTIMI: 2 logements 4 1/2, un loué \$380, l'autre libre, 45 000 \$. Tél. 693-5888, 549-8380.

CHICOUTIMI: Boulevard St-Jean Baptiste, 32x39, 3 chambres, rénovée 5 ans. \$65.000 Cause départ. Tél. 693-5139.

CHICOUTIMI: directement du propriétaire, maison 1 1/2 étage, 1456 des Erables. Tél. 549-2123.

CHICOUTIMI-NORD: faites votre offre, maison rentable. Habitez un 6 1/2, avec 2 logements, revenu \$595/mois. Brique. Tél. 690-2979.

CHICOUTIMI-NORD: 150 Viau, maison à paliers, brique. Entièrement climatisée; isolée par des haies de cèdres; avec four à pain ancestral. Tél. 543-6970.

CHICOUTIMI-NORD: rénovée, avec revenu, foyer au 1er étage, quartier St-Luc, grand terrain, 404 St-Emile, 65 000 \$. Tél. 545-2280.

CHICOUTIMI-NORD: succession - complètement rénovée. Tél. 545-3205.

CHICOUTIMI: 1061 chemin de la Réserve, près du nouveau pont, rue Barrette, tout brique, moderne, chambre des maîtres 25', impeccable. A voir absolument. Sans voisin arrière. Tél. 543-2787.

CHICOUTIMI: près centres d'achat, écoles, 1 revenu, 94 500 \$ négociable. Tél. 693-8913, 690-3810.

CHICOUTIMI: split level 24X42, 3 chambres, 2 salles de bain, sous-sol fini. Tél. 696-0996, 693-4004.

CHICOUTIMI: à louer, option d'achat: maison avec logement, libre, 268, Hector-Champagne. Tél. 418-877-7737.

DIRECTEMENT du propriétaire, St-Ambroise, 36X40, remise, garage, terrain 154X104'. SUPER aubaine. Tél. 672-4335.

JONQUIERE: 2405, Des Chataigniers, 28X38, terrain 65X135, brique, 8 pièces plus, 2 salles de bain, toit cathédrale, avec foyer, construction 1989, 92 500 \$. Tél. 547-4176, 696-8840 (page).

JONQUIERE: grande maison unifamiliale, 9,5 pièces, rénovée, patio, piscine hors-sol, garage, grand terrain, 62.500\$. 2249 De Roi. Tél. 547-8030.

JONQUIERE: résidence à vendre ou louer, près des services (Polyvalente, Cégep, Hôpital, etc.), meublée ou non. Offre avantageuse. Cause déménagement. Tél. 547-9202.

JONQUIERE: 3241 des Oeillets, paliers, 4 chambres, plancher bois franc, boisé arrière, accès piste motoneige. Tél. 548-6544.

JONQUIERE: IDEAL POUR PERSONNE SEULE OU COUPLE SANS ENFANT, PRIX SURPRENANT, SITE INTERESSANT POUR UN DEFI D'AMENAGEMENT (35.000 pi.car.) TEL.: 548-1347.

JONQUIERE: jumelé, 2 étages, 3 chambres, très propre. A voir au 1862 Price, Kenogami. Tél. 695-6316.

JONQUIERE: maison champêtre, bord rivière-aux-Sables, terrain boisé, garage, foyer, mezzanine, 5 minutes centre-ville, 75.000\$. Tél. 542-7870.

JONQUIERE: résidence à vendre ou louer, près des services (Polyvalente, Cégep, Hôpital, etc.), meublée ou non. Offre avantageuse. Cause déménagement. Tél. 547-9202.

JONQUIERE: 3241 des Oeillets, paliers, 4 chambres, plancher bois franc, boisé arrière, accès piste motoneige. Tél. 548-6544.

JONQUIERE: IDEAL POUR PERSONNE SEULE OU COUPLE SANS ENFANT, PRIX SURPRENANT, SITE INTERESSANT POUR UN DEFI D'AMENAGEMENT (35.000 pi.car.) TEL.: 548-1347.

JONQUIERE: jumelé, 2 étages, 3 chambres, très propre. A voir au 1862 Price, Kenogami. Tél. 695-6316.

JONQUIERE: maison champêtre, bord rivière-aux-Sables, terrain boisé, garage, foyer, mezzanine, 5 minutes centre-ville, 75.000\$. Tél. 542-7870.

JONQUIERE: résidence à vendre ou louer, près des services (Polyvalente, Cégep, Hôpital, etc.), meublée ou non. Offre avantageuse. Cause déménagement. Tél. 547-9202.

JONQUIERE: 3241 des Oeillets, paliers, 4 chambres, plancher bois franc, boisé arrière, accès piste motoneige. Tél. 548-6544.

JONQUIERE: IDEAL POUR PERSONNE SEULE OU COUPLE SANS ENFANT, PRIX SURPRENANT, SITE INTERESSANT POUR UN DEFI D'AMENAGEMENT (35.000 pi.car.) TEL.: 548-1347.

JONQUIERE: jumelé, 2 étages, 3 chambres, très propre. A voir au 1862 Price, Kenogami. Tél. 695-6316.

JONQUIERE: maison champêtre, bord rivière-aux-Sables, terrain boisé, garage, foyer, mezzanine, 5 minutes centre-ville, 75.000\$. Tél. 542-7870.

JONQUIERE: résidence à vendre ou louer, près des services (Polyvalente, Cégep, Hôpital, etc.), meublée ou non. Offre avantageuse. Cause déménagement. Tél. 547-9202.

JONQUIERE: 3241 des Oeillets, paliers, 4 chambres, plancher bois franc, boisé arrière, accès piste motoneige. Tél. 548-6544.

JONQUIERE: IDEAL POUR PERSONNE SEULE OU COUPLE SANS ENFANT, PRIX SURPRENANT, SITE INTERESSANT POUR UN DEFI D'AMENAGEMENT (35.000 pi.car.) TEL.: 548-1347.

JONQUIERE: jumelé, 2 étages, 3 chambres, très propre. A voir au 1862 Price, Kenogami. Tél. 695-6316.

JONQUIERE: maison champêtre, bord rivière-aux-Sables, terrain boisé, garage, foyer, mezzanine, 5 minutes centre-ville, 75.000\$. Tél. 542-7870.

JONQUIERE: résidence à vendre ou louer, près des services (Polyvalente, Cégep, Hôpital, etc.), meublée ou non. Offre avantageuse. Cause déménagement. Tél. 547-9202.

JONQUIERE: 3241 des Oeillets, paliers, 4 chambres, plancher bois franc, boisé arrière, accès piste motoneige. Tél. 548-6544.

JONQUIERE: IDEAL POUR PERSONNE SEULE OU COUPLE SANS ENFANT, PRIX SURPRENANT, SITE INTERESSANT POUR UN DEFI D'AMENAGEMENT (35.000 pi.car.) TEL.: 548-1347.

JONQUIERE: jumelé, 2 étages, 3 chambres, très propre. A voir au 1862 Price, Kenogami. Tél. 695-6316.

JONQUIERE: maison champêtre, bord rivière-aux-Sables, terrain boisé, garage, foyer, mezzanine, 5 minutes centre-ville, 75.000\$. Tél. 542-7870.

JONQUIERE: résidence à vendre ou louer, près des services (Polyvalente, Cégep, Hôpital, etc.), meublée ou non. Offre avantageuse. Cause déménagement. Tél. 547-9202.

JONQUIERE: 3241 des Oeillets, paliers, 4 chambres, plancher bois franc, boisé arrière, accès piste motoneige. Tél. 548-6544.

JONQUIERE: IDEAL POUR PERSONNE SEULE OU COUPLE SANS ENFANT, PRIX SURPRENANT, SITE INTERESSANT POUR UN DEFI D'AMENAGEMENT (35.000 pi.car.) TEL.: 548-1347.

JONQUIERE: jumelé, 2 étages, 3 chambres, très propre. A voir au 1862 Price, Kenogami. Tél. 695-6316.

JONQUIERE: maison champêtre, bord rivière-aux-Sables, terrain boisé, garage, foyer, mezzanine, 5 minutes centre-ville, 75.000\$. Tél. 542-7870.

JONQUIERE: maison de type condo, 3 étages, 3 salles de bain, 4 chambres, prix très réduit. Reprise de finance. Coût mensuel de capital, intérêt, taxes, assurances, déneigement et gazon, environ \$495/mois avec financement 75%, ou \$585/mois avec financement 95%. Tél. 547-9752, 672-4427.

LA-BAIE: 1212 Johnny Chayer, unifamiliale, modèle split-level 26x42, grand terrain sans voisin arrière situé dans un rond-point, 4 chambres, 2 salles de bain, sous-sol fini, 99 900 \$. Tél. 544-6069, 544-8039, répondeur.

LATERRIERE: résidence neuve, 4 chambres, salon, cuisine, dinette, 2 salles de bain, salle de lavage, remise, grand terrain. Garantie A.P.C.H.Q. Clé en main. Situé au 108 rue Du Rivage. \$79.500. Tél. 678-1923, 678-1340, 678-9294. Attention: visitez nous tous les jours sur rendez-vous.

QUARTIER ST-PHILIPPE: construction récente 3 ans, en bas du prix d'évaluation. Tél. 548-0793.

REPRISE de finance: superbe maison, libre immédiatement, prix réduit, financement disponible, située près Cégep de Jonquière, grand terrain 120'X143', 4 chambres, 3 salles de bain, bain tourbillon, foyer, aspirateur central, sous-sol fini avec entrée indépendante, 2405 du Bataillon, Jonquière.

ST-AMBROISE: campagne, 28x42, terrain 21.000 pi.car., paysagé. Tél. 698-0466, Denise Lalancette.

ST-AMBROISE: Bungalow, 24X36, sous-sol fini, 57 000 \$. Tél. 672-2269.

ST-GEDEON: 182, Dequen, 2 étages, occasion spéciale, vente rapide. Tél. 342-8265.

771, Des Presses, coquet jumelé, 5 1/2, libre immédiatement, \$600/mois. Tél. 690-3035.

ARVIDA: 5 1/2, rénovée, près des services, grand terrain, libre, 485 \$/mois. Tél. 548-1315.

BOUL. GRANDE-BAIE NORD: vient d'être rénovée, 3 chambres, foyer, terrain clôturé, libre immédiatement, 550 \$/mois. Tél. 544-9413, 545-0589.

CHICOUTIMI-NORD: moderne, trois paliers, sous-sol fini, 2 salles de bain, beau terrain, patio, 600 \$/mois, libre immédiatement. Tél. 698-4114, 543-0329.

CHICOUTIMI: 2 logements 4 1/2, un loué \$380, l'autre libre, 45 000 \$. Tél. 693-5888, 549-8380.

CHICOUTIMI: Boulevard St-Jean Baptiste, 32x39, 3 chambres, rénovée 5 ans. \$65.000 Cause départ. Tél. 693-5139.

CHICOUTIMI: directement du propriétaire, maison 1 1/2 étage, 1456 des Erables. Tél. 549-2123.

CHICOUTIMI-NORD: faites votre offre, maison rentable. Habitez un 6 1/2, avec 2 logements, revenu \$595/mois. Brique. Tél. 690-2979.

CHICOUTIMI-NORD: 150 Viau, maison à paliers, brique. Entièrement climatisée; isolée par des haies de cèdres; avec four à pain ancestral. Tél. 543-6970.

CHICOUTIMI-NORD: rénovée, avec revenu, foyer au 1er étage, quartier St-Luc, grand terrain, 404 St-Emile, 65 000 \$. Tél. 545-2280.

CHICOUTIMI-NORD: succession - complètement rénovée. Tél. 545-3205.

CHICOUTIMI: 1061 chemin de la Réserve, près du nouveau pont, rue Barrette, tout brique, moderne, chambre des maîtres 25', impeccable. A voir absolument. Sans voisin arrière. Tél. 543-2787.

CHICOUTIMI: près centres d'achat, écoles, 1 revenu, 94 500 \$ négociable. Tél. 693-8913, 690-3810.

CHICOUTIMI: split level 24X42, 3 chambres, 2 salles de bain, sous-sol fini. Tél. 696-0996, 693-4004.

CHICOUTIMI: à louer, option d'achat: maison avec logement, libre, 268, Hector-Champagne. Tél. 418-877-7737.

DIRECTEMENT du propriétaire, St-Ambroise, 36X40, remise, garage, terrain 154X104'. SUPER aubaine. Tél. 672-4335.

JONQUIERE: 2405, Des Chataigniers, 28X38, terrain 65X135, brique, 8 pièces plus, 2 salles de bain, toit cathédrale, avec foyer, construction 1989, 92 500 \$. Tél. 547-4176, 696-8840 (page).

JONQUIERE: grande maison unifamiliale, 9

LA BAIE: CHEMIN ST-JEAN: (100X125'), près des installations Alcan, possibilité de construction, Tél. 1-418-968-4316 (après 17h00)

SPECIAL, SPECIAL

TERRAIN ROUTE MADOC: Canton Tremblay, 87.1/2x400 orainé, rempli, cadastre, entrée double, prêt à construire. Pour vente rapide. Aucune offre raisonnable ne sera refusée. Tél. 545-6045.

ST-FELIX D'OTIS: LAC DES ILETS, 50 000 pieds carrés, pour chalet. Tél. 544-5492

TRÈS grands terrains à vendre ou à échanger, en bordure du lac Sophie, secteur Alma, accessible à l'année, contre campeur classe C, 1985-1990. Informations: 668-5037.

VÉHICULES

Autos à vendre

1980 GMC, VAN de Ville, comme neuve, équipement complet, \$5,000. 1988 Mazda 323, 4 portes, 5 vitesses, \$3,500. 1985 Nissan Stanza automatique, équipée, \$1,800. Tél. 547-0292, paget numérique: 696-7218.

1988, DODGE Aries, bas millage, peinture neuve, mécanique A-1, en bas prix cotation. A voir! Tél. 549-3354

1992 Géo Storm, automatique, balance garantie GM jusqu'à 20-07-97, état neuf.

BMW 535i, blanche, état neuf.

1991, Hyundai Scoop, balance garantie Hyundai, bas millage.

1991 Eagle Talon, balance garantie Chrysler, état neuf.

1991 Honda Civic DX, 42,000 kilomètres seulement, état neuf, balance garantie Honda.

1990 Nissan Pulsar NX, toit en (T), balance garantie Nissan.

1990 Chevrolet Corsica, 4 portes, automatique, air climatisé, état neuf.

1988 Mercury Topaz, automatique, air climatisé.

AUTOS G. Leroux Inc.

1366, Boul. St-Paul, Chicoutimi (face Piscine Soleil Plus).

696-1774

Financement sur place

AÉROSTAR 1989, très bonne condition, 5 000 \$. Buick Skylark 1988, mécanique refaite à neuf, 3 000 \$. Chevrolet Jimmy, 1987, 4x4, équipement complet, 4 000 \$. Tél. 349-2171

A VOIR: FORD TEMPO GL, 1990, automatique, 4 portes, air climatisé, 77,000 kilomètres. Tél. 549-9951.

A VOIR: 1990 240SX Nissan rouge, 103,000 kilomètres, transmission à changer. Négociable. Cause: retour aux études. Tél. 547-1410.

A VOIR: Honda Civic 1991, manuelle, 88,000 kilomètres. Tél. 543-1260.

ACURA Integra RS, 1987, rouge, 3 portes, peinture neuve, 122,000 kilomètres, 4,500\$. Tél. 698-1843

ACURA INTEGRA 1990, 3 portes, 120,000 kilomètres, prix à discuter. Tél. 543-5888.

AÉROSTAR 1986, 7 passagers, tout équipé, \$3,500 négociable. Tél. 693-0323.

1988, AÉROSTAR XL, A1, 5 200 \$ taxes comprises. A voir. Tél. 690-5855.

COURS DE PLONGÉE SOUS-MARINE
POUR INSCRIPTIONS
545-6487

PRÊT PERSONNEL
PERMIS DE PRÊT POUR CONSOMMATEUR
• PRÊT PERSONNEL
• PRÊT HYPOTHÉCAIRE
• CONFIDENTIEL
• COMPÉTITIF
Lico Services Financiers Inc.
543-8935 Depuis 1985
24 heures

ALTIMA 1993, manuelle, bien équipée, impeccable, valeur 14 000 \$ (à discuter). Tél. 547-0593

ATTENTION ATTENTION: Je suis acheteur de voitures usagées de toutes marques de 1988 à 1995. Automobiles Ghislain Leroux Inc., 696-1774.

AUTO-NORD 2250 ENR. 2250 ROUSSEL

1991 SUBARU JUSTY, 4 portes, automatique, 4x4, 61 000 kilomètres

1989 TOYOTA CAMRY, équipement complet, automatique, vrai bijou

1989, VOLKSWAGEN JETTA, 4 portes, diesel.

1989 TOYOTA COROLLA, 103,000 kilomètres, 4 portes, couleur bleue.

1988 HONDA CIVIC Wagon, automatique.

1988 CHEVROLET Z-24, manuelle, très propre.

1987 PONTIAC GRAND-AM LE, toute équipée, 4 portes, automatique.

1987 OLDSMOBILE DELTA, automatique, équipement complet. Financement disponible sur place. Pour informations

698-2250

SUPER SPECIAL DE LA SEMAINE: 1987 PONTIAC 6000 STE, 4 portes, automatique, équipement complet. Valeur: \$4,850, spécial: \$4,450.

BMW 325 IS, 1988, 125 000 kilomètres, impeccable, 4 roues mags, 4 roues d'hiver neuves. Tél. 542-3742 (soir), 548-1445 (jour).

BUICK Skylark 1984, très propre, mécanique A-1. A voir. Tél. 693-0265

BUICK SUMMERSET 1985, 89 000 kilomètres, très bonne condition, meilleure offre! Tél. 542-8023

CADILLAC 1983, 4.1 litres, prix de débarras \$700. Tél. 548-1394.

CADILLAC FLEETWOOD ELEGANCE (petit) 1986, super propre, très bon état. Tél. 544-7833

CADILLAC Fleetwood, 1990, 66 500 kilomètres, comme neuve. Tél. 544-0982

CAMARO 1985, automatique, V-6, 100,000 kilomètres, très propre, \$3,000. Tél. 542-9623.

CAMARO, 1987, T-TOP, automatique, 4 roues d'hiver, 2 000 \$ négociable. Tél. 548-2054

EXCAVATION DM LABERGE
DRAINAGE LOCATION DE PELLE MECANIQUE AVEC OPERATEUR SABLE & GRAVIER
EXCAVATION TERRASSEMENT ENDEIGEMENT ASPHALTE FOSSES SEPTIQUES
547-5252
299180

URGENT

Besoin de véhicules, autos et camions pour pièces ou pour revente. Payons comptant. Crédit de plaques SAAQ.

BATTERIES Reconditionnées au prix de l'usagé
À partir de: **25\$** Garantie de 100 jours

TRANSFERTS Sans TPS entre particuliers.
Jour: **696-0597**
Soir/Fin de semaine: **543-7183**

PAYSAN PIÈCES D'AUTO USAGÉES ENR.
696-0597

CAVALIER 1988, manuelle, 128 000 kilomètres, excellente condition, 2800 \$. RELIANT K 1985, bonne condition, \$1,300 négociable. Tél. 695-3530, 698-9410 (paget)

CHEVROLET 1984, manuelle, \$500 négociable, aussi Chevette automatique pour pièces. Tél. 542-5138

CHEVETTE 1986, 99 000 kilomètres, automatique, bon état, 1 200 \$ Tél. 698-2644

CHEVROLET BERETTA GT, 1990, V6, 3.1, manuelle, propre Pontiac Grand Prix, 1988, V6, automatique, 2 portes, blanche. Tél. 679-1745, 679-2064

CHEVROLET CÉLEBRITY, 1988, V6, 4 portes, 2 500 \$ Tél. 542-5322, 545-5959 (paget)

CHEVROLET CAMARO 1983, (moteur 80,000 kilomètres), vénitienne et brassière, \$1,500 négociable. Tél. 698-2473.

CHEVROLET CAVALIER 1988, 4 portes, 5 vitesses, 73 000 kilomètres, 2900 \$ négociable. Tél. 542-7789

CHEVROLET Cavalier Z-24, 1988, très bon état, Tél. 544-7417, 544-1591, Jean-Claude.

CHEVROLET Cavalier, Z22, rouge, 1994, très propre, bas prix. Tél. 695-6051

CHEVROLET SPRINT, 1989, 4 portes automatique, moteur 7 000 kilomètres, 3 200 \$. Tél. 542-5322, 545-5959 (paget).

CHEVROLET Tracker 4x4 1990, convertible, seulement 58,000 kilomètres, automatique, garantie. Très propre, \$7,500 négociable. Tél. 547-7978, 542-7789.

PLYMOUTH VOYAGER, 1987, automatique, V-6, 7 passagers, état neuf, \$5,900. Tél. 690-0887

CHRYSLER New Yorker, 1986, gris, 118,000 kilomètres, équipement complet, \$2,300. Tél. 543-2346.

CORSICA 1988, 126,000 kilomètres, 4 portes, moteur 2.8 litres, peinture mécanique A-1, 3,300\$. Tél. 672-4308.

CORVETTE 1977, automatique, moteur 350, mécanique neuve, super spécial 5 000 \$. Tél. 668-2373, Gilbert (soir)

DODGE ARIES 1989, automatique, 100 000 kilomètres, 3500 \$. Tél. 418-674-9201

DODGE MINI-VAN, Cargo, 1986, automatique, 98 000 kilomètres, Aubaine. Tél. 549-9565

DODGE SHADOW 1989, jaune, 4 portes, manuelle, bonne condition, 95,000 kilomètres, \$2,800 négociable. Tél. 543-3792

PIÈCES D'AUTOS USAGÉES
Vente de pièces usagées Remorque Prix compétitifs
SPECIALITE Récupération de voitures usagées et accidentées
698-4727
1129, boul. Saint-Paul, Chicoutimi G7J 3Y2
Rémi, propriétaire 543-4236

VASTE CHOIX DE VÉHICULE USAGÉS EN BONNE CONDITION
TRANSFERT ENTRE PARTICULIERS AUTOS - MOTONEIGES
9 h à 21 h
AUTOMOBILES du Mont inc.
JONQUIÈRE
695-3444
3510, boul. Saguenay JONQUIÈRE, QC G7X 1H3
Téls en dehors des heures d'affaires: 548-6077 - 547-5444

OHLIN TRACTEUR inc.
John Deere 648E-1991
treuil, récupérateur, seulement 5081 heures condition exceptionnelle
Prix: **133 500 \$**
418-542-8747

DODGE SPIRIT, 1993, V6, automatique, 53 000 kilomètres, air climatisé, balance de garantie Chrysler, 13 500 \$ Tél. 544-7928

DODGE STEALTH 1992 automatique, équipement complet, rouge et noir, peinture neuve, pneus neufs. Très très propre. Femme propriétaire.
Tél.: 690-0765, 543-9875

ESCORT LX, 1991, noire, automatique, 152 000 kilomètres, pneus d'été et d'hiver, impeccable, 5 500 \$ négociable. Tél. 690-5171

FIREFLY 1988, 63,000 kilomètres, très propre, prix à discuter, tél. 549-4726

FIREFLY, 1989, manuelle, 163 000 kilomètres, moteur 16 000 kilomètres, transmission 20 000 kilomètres, 1 200 \$ négociable. Tél. 698-1507

FORD TAURUS 1988, familial, 131 000 kilomètres, bonne condition. Tél. 693-1148

FORD TEMPO 1986, pour pièces, entier ou séparé. Tél. 543-6006

FORD TEMPO 1994, 33 000 kilomètres, automatique, air climatisé, démarreur à distance, 10 500 \$. Tél. 673-6142

FORD TEMPO, 1992, 73 000 kilomètres, excellente condition. 7 000 \$ Tél. 549-3198

GEO METRO 1994, très bonne condition, 4 portes, 5 vitesses, balance garantie GM. Tél. 548-2303.

GEO STORM 1993, noire, manuelle, 48,000 kilomètres, balance de garantie, \$8,100. Tél. 699-1054.

HONDA Accord LX, 1989, 45,000 kilomètres, 4 portes, automatique. CHEVROLET Corsica LTZ, 1990, air, garantie GM. Corsica LT 1991. M.G.C. AUTO. Tél. 672-4710, 696-7369 paget

HONDA Accord LX, 1994, air climatisé 25 000 kilomètres, manuelle, Tél. 678-9422

HONDA CIVIC 1988, Berline, 4 portes, manuelle, 2 900 \$, cause: séparation. Tél. 549-8425, 698-2071

HONDA CIVIC DX, de luxe, 1991, 50 000 kilomètres, impeccable, propriétaire féminin. Tél. 545-4573

HONDA CIVIC DX 1992, blanche, manuelle, garantie jusqu'en 1998, \$9,500. Tél. 549-9600, Sylvie.

HONDA CIVIC DX, 1991, 50 000 kilomètres, impeccable, propriétaire féminin. Tél. 545-4573

Van 5 passagers, Dodge Caravan SE, 1989, 4 cylindres Turbo, équipement complet, inspection complète, bleu 2 tons, \$7,250. Garantie Can-Am d'un an payé par le vendeur. Tél. 693-4017.

HONDA CIVIC DX, 1992, verte, 34,000 kilomètres, 10,300\$ Tél. 418-668-7171

HONDA CIVIC, 1994, 28 000 kilomètres, cause: retour à l'école. Tél. 690-2481

HONDA CRX SI, 1990, 80,000 kilomètres, blanche, toit ouvrant, 4 pneus neufs, inspectée. A voir, 8,400\$. Tél. 697-0435

HONDA DEL-SOL, SI, 1993, 13 500 kilomètres, excellent état. Acheteur sérieux 14,000\$ Tél. (418)-235-4733, Dany

HONDA PRELUDE Spécial Edition, 1986, excellent état, \$2,700 négociable. Tél. 548-4955

HORIZON 1985, bonne condition pour l'iver, 8 pneus, \$1,700. Tél. 549-7576

HYUNDAI EXCEL, 1989, 2 portes, 73 800 kilomètres, automatique, 2 750 \$ négociable. Tél. 547-0257 (avant 15h00)

HYUNDAI PONY 1985, manuelle, bon état, 155,000 kilomètres, tél. 696-3383

HYUNDAI Scoop 1991, manuelle, 55,000 kilomètres, 5,900\$. Tél. 695-6796

HYUNDAI Sonata, 1991, GL, manuelle, 87,000 kilomètres, Tél. 695-6063

JAGUAR XJ6, nouveau modèle 1988, état neuf, 13 995 \$ négociable. Tél. 690-7106

JEEP CJ-7, 1985, transmission automatique, 133,000 kilomètres, 2 toits, tél. 545-2494

LADA SAMARA 1991, bas millage, \$1,300 négociable. Tél. 673-7370

LADA Samara 1992, 8 pneus, Visible à Chicoutimi cette semaine. Tél. 418-276-6584

MAZDA 323 DX, 1989, 3 portes, manuelle, 145 000 kilomètres, 3600 \$ Tél. 545-3617.

MAZDA 626 1991, automatique, 4 portes, démarreur à distance, 93,000 kilomètres, balance de garantie. Tél. 548-4477, après 17h00

MAZDA 626 LX, 1984, manuelle, 4 portes, toit ouvrant, vitres, barres électriques, roues mag, régulateur de croisière, 800\$. Tél. 678-9425.

MAZDA B-2200, king-cab, 1990, 76,000 kilomètres, 5 vitesses, très propre, 6,200\$. Tél. 542-5616

MAZDA MPV 1993, 48,000 kilomètres, 7 passagers, V6. Tél. 678-9670.

MAZDA MPV 1991, 77,000 kilomètres, automatique, super propre, super bon prix. Balance de garantie. Tél. 668-7858

MAZDA MX6, Turbo GT, 1988, manuelle, 5,300\$ ou échanger contre petit pick-up 4x4. Tél. 695-6796

Atelier St-Jean-Baptiste
VENTE DE PRODUITS HOMELITE
Réparations de véhicules motorisés de toutes marques
418-542-8022
Jean-Joseph Desbiens propriétaire
2468, St-Jean-Baptiste, Jonquières, QC 293173

SPÉCIAUX DE LA SEMAINE

#91-1051A
1991 Plymouth Voyager, 1991, 5 passagers, 77 400 km, couleur blanche.

#90-1048A
1990 Civic, rouge, 4 portes, 5 vitesses, comme neuf.

#91-6029A
1991 Accord, 2 portes, automatique, 68 000 km, vrai bijou.

#93-6022A
1993 Acura Integra, 4 portes, 5 vitesses, 65 000 km, très belle voiture.

#94-5027C
1994 Cavalier 222, 2 portes, 5 vitesses, 41 000 km excellente condition.

#91-1049A
1991 Camry, 2 tons gris, 5 vitesses, voiture extrêmement propre, 105 000 km.

#91-5012A
1991 Accord, blanc, 4 portes, 5 vitesses, 71 000 km, un seul propriétaire.

Contactez nous dès aujourd'hui
M. Gaston Asselin
directeur voitures usagées

M. Nicola Boily
Conseiller

545-1190

Léo HONDA Automobile Ltée

1849, boul. Talbot Chicoutimi 299115

PROMO DÉMO
CHEZ Excellence NISSAN
1995
MAXIMA 6LE
4000 \$ DE RABAIS
MAXIMA 6XE
4000 \$ DE RABAIS
ALTIMA 6XE
4000 \$ DE RABAIS
SENTRA 1994-1995
Bas millage, couleurs variées, automatique. Prix imbattable.
NISSAN 543-NISSAN
2315, boul. Saint-Paul Chicoutimi
Tél.: 543-6477 299119

ACHETONS • VENDONS • CONSIGNONS

1989 PONTIAC BONNEVILLE LE
Entièrement équipé. État exceptionnel
Rég.: 8900 \$
Spécial 7500\$

1988 CHRYSLER NEW YORKER
LANDAU. Entièrement équipé. 1 seul propriétaire UN BIJOUX
Rég.: 8850 \$
Spécial 7400\$

1988 CARAVAN VOYAGEUR
7 passagers, 2,5 litres en très bonne condition
Rég.: 7450 \$
Spécial 5450\$

1987 BUICK LE SABRE
4 portes, aut., air climatisé, entièrement équipé. Très propre
Rég.: 6900 \$ **Spécial 5450\$**

ON VIDE LA COUR
1991 Oldsmobile Regency 98
1 seul propriétaire, ent. équipée, 62 000 km, valeur neuf, 37 000 \$, blanche et grise.
EXCEPTIONNELLE!

1989 FORD RANGER KING CAB
Manuelle, V6, moteur neuf
EN TRÈS BONNE CONDITION!

1988 FORD RANGER
King Cab 4x4, automatique, 90 000 km. État exceptionnel

SERVICE DE MÉCANIQUE ET DÉBOSSÉLAGE
-Estimation gratuite
-Voiture de courtoisie
3650\$ de l'heure
GAUDREULT AUTO MÉCANIQUE GÉNÉRALE
JEAN-MARC GAUDREULT, prop.

2 1989 DODGE SHADOW
4 portes, automatique, 67 000 km, bal. garantie du fabricant 7 ans/100 000 km
EN TRÈS BONNE CONDITION!

1987 FORD TEMPO
Auto., ent. équipée, 1 seul propriétaire

1987 ASTRO
7 passagers. TRÈS PROPRE!

1990 PLYMOUTH Acclaim
4 portes, automatique, 75 000 km, bal. de garantie du fabriquant 7/115 000 km

990, boul. du Royaume Ouest, Chicoutimi - G7H 5B1

MERCURY Cyclone 1970, légèrement accidenté avant gauche, 351 original, 2.500\$ négociable Mercury 1955, 1/2 tonne, mécanique originale, 3.500\$ négociable GMC 1974, 1/2 tonne, mécanique A-1, 6 cylindres, 1.200\$ négociable. Acheur sérieux seulement. Tél.548-4110, après 18h00, Jean-Paul.

MERCURY Topaz 1987, 150.000 kilomètres, air climatisé, excellente condition. Idéal pour étudiant. Tél. 544-3662

Mercury Topaz 1988, excellent état, pneus neufs, 106.000 kilomètres, \$2.950. Tél. 548-4955

MERCURY Topaz, 1989, blanche, air climatisé, 3.800\$ Tél.542-9849 Stéphane

MINI VAN GMC SLE, 8 passagers, vitres teintées, peinture originale 2 tons, bons pneus. Tél.545-6355, Dany

MONTE CARLO Z-34, blanc, 1995, full, détail 25.800\$ pour 20.900\$, 15.000 kilomètres, siège électrique, laser, 3.4 litres. Tél.274-4869, 274-2213

MUSTANG 1988, manuelle 2.3, 68.000 kilomètres, prix à discuter. Tél. 695-0254

MUSTANG COBRA 5.0, 1986, à vendre ou échanger. Tél.547-1944

MUSTANG Mach 1, 1973, 302, automatique, 1650 \$ négociable. Tél.543-7257

NISSAN 300ZX 1985, très propre, excellente condition \$4.200. Tél.547-3365

NISSAN ACESS, 1990, traction intégrale, garantie prolongée, 52.000 kilomètres, 10.000\$ Tél.418-668-5635

NISSAN PULSAR NX, 1987, 115.000 kilomètres, rouge, T-Top, très propre. Tél.698-1326

OLDSMOBILE CALAIS, 1986, 2.8 litres, 84.000 kilomètres, 2 portes, équipement complet, 3.300\$ Tél.672-4308

OLDSMOBILE CUTLASS Supreme, 1991, air climatisé, vitres et barreaux électriques. Tél.690-5117

OLDSMOBILE CUTLASS, Supreme, 1985, V6, 3.8 litres, 2 portes. Tél.543-6612

OLDSMOBILE REGENCY 98 Elite, 1991, 117.000 kilomètres, blanc, équipement complet, valeur 14 000 \$, laisse à un prix dérisoire Vrai aubaine. Tél.690-1291

PARISIENNE SPORT, 1964, accepterais échange, 2 500 \$ Tél.693-0779

PLYMOUTH RELIANT 1984, bonne condition, \$500. Tél.548-2927

PLYMOUTH Reliant, 1986, moteur 2.5 litres, 120.000 kilomètres. Bonne condition. Tél.543-2613

PLYMOUTH SUNDANCE 1994, 26.000 kilomètres, \$11.500. Tél.548-1543

PLYMOUTH VOYAGEUR, 1991, 47 000 kilomètres, 7 passagers, impeccable, air climatisé, balance garantie. Tél.542-2123

PLYMOUTH VOYAGEUR, 1992, 7 passagers, 6 cylindres, 82 000 kilomètres, air climatisé, excellente condition, 12 300 \$ négociable. Tél.543-0593

PONTIAC Grand Prix SE 1988, air climatisé. Tél.662-0184, 668-4632

PONTIAC 6000 LE, 1985, 173 000 kilomètres, bon état. 650 \$ Tél.690-2631

PONTIAC 6000, 1989, 2.8 litres, 4 portes, automatique, 129.000 kilomètres, peinture mécanique A-1, 3.800\$. Tél.672-4308

PONTIAC FIREBIRD, 1986, 2.8 F.I., automatique, très propre, 116 000 kilomètres, aubaine 3 400 \$ Tél.542-1484

PONTIAC FIREFLY 1987, besoin légers réparations, 800 \$ Tél.548-8881

PONTIAC FIREFLY 1990, 4 portes, automatique, très propre, 3900 \$ négociable. Tél.542-7789

PONTIAC GRAND AM 1992, rouge, manuelle, 67 000 kilomètres, équipement complet, impeccable, 9500 \$ ferme. Tél.697-0562, Real

PONTIAC GRAND PRIX 1994, 18.000 kilomètres, modèle GTP, équipement complet. Tél.696-0145

PONTIAC GRAND PRIX, 1979, moteur 350, 15 000 miles, excellente condition, jamais sortie l'hiver. Tél.548-5722

PONTIAC GRAND-AM SE 1994, V-6, équipement complet, 29.000 kilomètres, \$14.795. Tél.693-1719, 696-2226, Carl

PONTIAC GRAND-AM, 1988, 4 cylindres, 16 valves, parfaite condition. Tél.698-1439, 543-6634

PONTIAC GRAND-AM, 1988, 2 portes, air climatisé, 3 500 \$ négociable. Tél.693-0779

PONTIAC GRAND-PRIX, 1983, excellente condition, remis à neuf, 105 000 kilomètres. Tél.548-8134

PONTIAC OPTIMA 1990, 99.000 kilomètres, 3 portes, 3.300\$ Tél.418-679-3526

PONTIAC SUNBIRD, 1994, automatique, 18 500 kilomètres, balance des paiements. Tél.678-9076

PRÉLUDE Si, 1988, 2.0 litres, 4WS, manuelle, impeccable, rien à refaire. Tél.547-8961, 541-2393(paget)

RABBIT diesel 1983, bon état, manuelle, 800\$ Tél.672-6296

RECHERCHE moteur 4 cylindres, Ranger, 2 ou 2.3 litres. Pièces de Sunbird GT, 1986, 1.8 litre F.I. Tél.545-3583 (soir)

RECHERCHE Subaru 4X4, 1980 à 1986, état de marche. Tél.548-3484

RENAUD Alliance 1984, pour pièces ou route, 200\$. Tél.690-5051

SAAB 900, sport, 1986, impeccable, 160.000 kilomètres, Tél.673-3303

SHADOW ES Sport 1989, garantie, 4 pneus neufs. Super propre, 5.000\$ négociable. Tél.543-7771 ext.102, paget.693-7734

SUBARU "Elegance" DL, familiale, 4X4, 1989, 98.800 kilomètres, très bon état. Tél.548-6776, après 17h00.

SUBARU justy 4X4, 1989, 79.000 kilomètres, manuelle 5 vitesses, 1 seule propriétaire, excellente condition. Tél.548-5729

SUNBIRD LE 1994, turquoise, 60.000 kilomètres, air climatisé, am-fm stéréo, prix à discuter. Tél.668-7317

SUNBIRD turbo GT 1986, 97 000 kilomètres, peinture neuve, très propre, 2800 \$ Tél.548-2506

TEMPO GL, 1993, 34 200 kilomètres, balance de garantie, juillet 1996, démarreur à distance. 8 700 \$ Tél.545-0342

TOPAZ 1993, 56.000 kilomètres, 9.800\$ négociable, très propre. RENAULT alliance, 1984, très propre, 800\$ négociable. Tél.542-5263, 693-9854

TOYOTA Corolla SR5, 1988, 4 cylindres, manuelle, 5 vitesses, très propre, 4.500\$ négociable prendrait échange. Tél.698-1326

TOYOTA CAMRY 1988, blanc, automatique, 4 pneus neufs, 4 portes, très propre, 102.000 kilomètres, \$6.000 négociable. Tél.693-3533, paget.693-7734

TOYOTA CAMRY familiale, 1992, entièrement équipée, balance garantie 3 ans. Tél.690-3885

TOYOTA CELICA 1988, blanc, automatique, 110 000 kilomètres, 5.000 \$ négociable. Accepterais échange. Tél.547-3416

TOYOTA COROLLA GTS, 1986, manuelle, toit ouvrant, pneus neufs, prix en bas de la cotation. Tél.347-4387

TOYOTA COROLLA, 1982, 450 \$. Tél.698-1439

TOYOTA Cressida 1988, A1, blanc perle, \$8.400 négociable. Tél.349-3353

TOYOTA MR2, 1986, Twin Cam, 16 valves, 136.000 kilomètres, bonne condition, 4.000\$ négociable, demander Pierre. Tél.542-2838

TOYOTA Prèvia LE, 1992, prendrait échange. Tél.690-3655

TOYOTA Supra 1985 Targa, équipement complet, jamais vu l'hiver. Impeccable. Tél.544-9847

TOYOTA TERCEL, 1985, 4 portes, manuelle, très propre, 2.200\$. Tél.544-5879

TRANS-AM, 1984, équipement complet, condition exceptionnelle, sérieux seulement. Tél.695-5630

TRIUMPH TR6, 1973, décapotable, A-1, route tous les jours. Tél.418-344-4532, après 18h00.

VOITURE ANTIQUE: Dodge Coronet 1950, originale, modèle américain, négociable. Tél.544-2422

VOLKSWAGEN GOLF CL, 1994, blanc, 40 000 kilomètres, 11, 500 \$ comme neuf. Tél.545-4641 (après 18h00)

VOLKSWAGEN Jetta 1990 turbo diesel, 163.000 kilomètres, 6.000\$. Tél.662-0184 (jour) 668-4632 (soir)

VOLKSWAGEN Scirocco 16V 1987, condition exceptionnelle. \$5.800. Tél.543-9237

VOLVO 1983, \$2.300. FORD Probe GT 1989, jamais sortie l'hiver. \$10.500. Tél.543-7675

VOLVO DL, 1983, 245.000 kilomètres, manuelle 4 portes. Tél.678-9021

Avions à vendre

AÉROCRUISER 1991, 582LC, 150 heures, roues, skis, flotte 1.500 livres, hélice Wardrive, 3 pales, ELT, NAV/COM, intercom, parfaite condition. Tél.547-2617 bureau, résidence 678-1572

PIPER APACHE IFR, 23-150, moteurs 60, hélices 240, 34 995 \$ Tél.690-7106

ULTRA-LEGER à vendre. Pour informations: 1-418-373-2371

Bateaux à vendre

1980, CONCORDE 25', moteur Mercury 350, 260 HP (neuf), chambre cuisinière, toilette fermée, toit campeur, renoué au complet, remorque si désirée, 14 500 \$. Tél.543-4383

1985, Bayliner Capri 21.5, cuddy cabine, pied OMC neuf, 5 litres, toit campeur refait, très propre, équipé avec remorque, 13 000 \$. Tél.548-8611



A VENDRE OU ECHANGER. Tél.542-1744, Laurier

A VENDRE pour pièces, moteur Mercury 50 forces 1975. Tél.547-9253, 547-5067

ATTENTION! PROMOTIONS estivales. Pièces et accessoires de bateau à bas prix. K.Y.P. Marine Enr. Tél.544-7192

ATTENTION: 17 pieds, 1991, open-deck, moteur hors-bord, 3 campeurs, équipement complet, remorque, le tout comme neuf. Faut vendre! Offre raisonnable acceptée. Cause: maladie. Tél.545-6333, 549-7687

ATTENTION: Super Aubaine Peterborough 6 places, avec moteur, remorque, fait vendre, Prix: \$1.150. Tél.698-2581

BATEAU 10', moteur 40 forces, mécanique A1. \$2.200. Tél.347-5551

BATEAU DE PECHE Princecraft, 1991, super pro 196, 2 moteurs Honda 45 forces, servo-direction, toit campeur, toile rapide, ancre électrique, radio-cassette, bousole, ventilateur, VHS, poteau stainless pour ski nautique, remorque. Tél.418-679-1886, 679-8408 (soir)

BATEAU pneumatique 14' moteur Yamaha 120, moteur, moins de 100 heures d'utilisation. Tél.547-2906

BATEAU 15' équipé, avec moteur Mercury 50 forces, 2.200 \$. Tél.547-7921

BAYLINER 19', 1994, acheté neuf en 1995, 15 heures, open deck, moteur 4 litres Inboard, 3 litres LX. Tél.275-7435

BAYLINER 19.5', inboard 125 forces, open-deck, \$12.000 négociable. Tél.549-8492

BAYLINER, 1984, 19', open-deck, 8 passagers, moteur Volvo très économique, pied Pentha, stabilisateurs hydrauliques, bonne condition, \$6.500. Tél.693-0116

CANOT fibre de verre, 16', flotteur, moteur Kanata 120, neuf, 825\$. Tél.418-345-8888, 696-2788 (soir)

CANOTS 12, 14, 16 pieds, vente rapide, liquidation, 299 \$ Tél.543-6537

CATAMARAN, Mystère, 18', trapèzes, remorque, boîte de rangement, excellent état, \$3.200. Tél.545-1766

CHALOUPE 12', moteur 4 forces et chaloupe 14', moteur 7.5 forces. Tél.547-7466, à partir de mardi.

CHALOUPE 12', fibre de verre avec moteur Evinrude 7.5. 850\$. Tél.674-9184, 543-1853

CHALOUPE ALUMINIUM, 16', Espadon, avec moteur Mercury 20 forces, 1988, remorque incluse, \$3.000. Tél.547-7468, 547-1254

CHALOUPE ESPADON, aluminium, 16.5', et moteur Spirit (Suzuki), 20 forces. Tél.696-2364, Richard, Monique, (après 17h00)

CHALOUPE fibre de verre 12 pieds, 300\$ Tél.690-1947

Chaloupe Sunray 16 pieds, moteur Johnson 75 forces, remorque, YAMAHA 4x4 Kodiak, 400cc, 1993, équipement complet. Tél.374-2946

CHALOUPE fibre, 13' légère, Johnson 6 forces, 950 \$ Tél.549-3040

CONCORDE 18', toit campeur, très propre, 4 cylindres, très économique avec remorque double roues, 8.500\$ négociable. Tél.695-6882

CRESLINER 16', toile, mercury HB-90F, remorque 1.000\$, bateau 6.000\$. Tél.549-5119

DORAL 17', Evinrude 50 forces, remorque à rouleaux, 2800 \$. Tél.548-2506

EDSON XR17, 1990, Yamaha 115 forces, open deck, toile, toit, remorque, AM-FM cassette, VHF, profundimètre, 11 500\$. Tél.695-6874

GLASTRON 19.5' 1978 open-deck, moteur V8 228HP, remorque 2 essieux \$7.500 non négociable. Tél.547-7994, 696-0836

GLASTRON 1992, 19', V-6, 4.3 litres, 170 heures de marche avec remorque, 15.000\$ Tél.547-8892

GREW 24' 1974, fibre de verre, moteur GM 6 cylindres 165 forces, pied mercruiser, très propre. Renoué en 1995. Seulement \$11.000, remorque incluse. Tél.543-3086

KAYAK de rivière et lac. Plancher à voile tout équipée. Tél.542-3755 semaine.

KAYAKS doubles 4.7 Spirit, polyéthylène à rabais. Faites votre offre. Tél.544-8186

LARSON 1994, 18', open-deck, moteur 150 forces Mercury hors-bord, remorque \$17.000 négociable. Tél.548-7982, 548-5114, après 17h00.

MOTEUR hors-bord Johnson 9.9, 1989, avec contrôle, 1.500\$. CHALOUPE fibre de verre 14.5' avec banc rembourré, coffre incluant remorque, 1.500\$. Tél.548-7971

Moteur Johnson 2 forces, très bonne condition. \$275. Tél.549-1339

MOTEUR JOHNSON, 4 HP, 500 \$ Canots radisson, 12 et 13'. Tél.256-3560

MOTO-MARINE Bombardier, SPI, 1989, coque 1992, remontée à neuf, remorque et wet-suit, 3.800\$. Tél.543-3267, 696-7660 (paget)

SEA-DOO, Arctic-Cat, Montego, Tigershark, 1994, toile, seulement 40 heures de marche \$4.300. Possibilité de wet-suit, homme et femme. Tél.696-1349, 698-6287.

MOTOMARINE KAWASAKI SS-750, 1992, moteur neuf, remorque. Tél.542-3073

MOTOMARINE Polaris SL 750, 1994, trim électrique, 44 heures d'utilisation, ou à échanger contre motoneige Polaris de même valeur. Tél.547-1949

PÉDALO PÉLICAN 2 places, avec remorque, 400 \$ servi 2 fois. Tél.349-2171

PETERBOROUGH 1989 Constellation 195, 4.3 LX, mercruiser, toit campeur, couche 4 personnes, équipement complet. Remorque d'origine. A voir au Lac St-Jean. Tél.548-5048, bureau:548-6265

RÉGATE Peterborough, 116" avec moteur Evinrude, 35 forces, et remorque, excellente condition. Tél.672-2107

RAVEN, 1989, 3 litres, in board, 19.5' avec chambre 9 500 \$. AUSSI roll-bar pour pick-up Toyota, 100\$. Tél.547-7469

REGAL 23' 1991 V8 350, toit campeur, avec remorque, tout équipé. Guy, 679-0614, 679-5984.

SEA DOO Kawasaki, 900, 1995, Tél.695-3561

SEA-DOO 1995, 2-GTX 650 cc, 3-GTS 580 cc, garantie. Tél.693-5856

SEA-DOO Bombardier SI 1990 avec remorque \$3.500 Tél.673-4805

SEA-DOO BOMBARDIER XP, 1992, avec remorque, ou sans remorque, Tél.679-1745, 679-2064

SEA-DOO Polaris 650, 1995, avec remorque, à vendre ou à échanger. Tél.693-1529

SEA-DOO Polaris, 1994, SL 750, 12 heures de marche, 6 500 \$ ferme avec remorque. Tél.547-4481

Sea-Doo SPI 1993, avec remorque, très propre, \$5.500. Tél.543-1990, M. Long, à partir de midi

SEA-DOO SPX 1993, acheté en 1994, remorque, toile, wet-suit, prix de fin de saison. Tél.275-3183

SEA-DOO SPX, 2 carburateurs, 1993, impeccable, 5 000 \$. Tél.690-5855

SEA-RAY 1984, 21', cuddy cabine, moteur 260 H.P. Mercruiser, intérieur redécou, toiles campeur et rapide, tout équipé, remorque 1993 avec freins, excellente condition. Tél.545-8051.

SUNRAY 18', 1985, moteur 3 litres, remorque, état A-1. Tél.542-5208

SUNRAY 1988, 22 pieds, 205 forces, cabine, toilette, lavabo, poêle, glacière, \$17.500. Tél.347-3006, 347-4497

SUNRAY Adagio 1990, open deck, 4.3 litres, 175 forces, très propre. Tél.698-2467

SUNRAY PRÉLUDE, 1990, 260 heures, 20', tout équipé, avec remorque, très propre, 16 500 \$ Tél.545-4727

THUNDERCRAFT 19', 1988, codé cabine, état de neuf, 150 heures de marche. Tél.698-9103 (cellulaire), 545-2103, 543-4561 (commerce), demander Benoit.

THUNDERCRAFT, codé cabine, 221, 1990, équipement complet avec remorque. Prix à discuter. Tél.544-9427

Voilier BRUCE ROBERTS 1984, 26 1/2 pieds, faible tirant d'eau, moteur 9.8 h.p., remorque, prix réduit, \$11.400. Tél.276-7202

VOILIER TANZER 22, quille rétractable, très bon état, \$8.500 négociable. Tél.374-2881, 276-6575 (Francois)

Camions à vendre

1988 FORD RANGER King Cab impeccable, 96.000 kilomètres, peinture originale, \$6.100 négociable. Tél.548-4955

2 BOÎTES fibre verre pour Ford F-150, 8', 500\$/chacune. Tél.544-7373 (jour)

ATTENTION ATTENTION: Je suis acheteur de camions usagés de toutes marques de 1988 à 1995. Automobiles Ghislain Leroux Inc., 696-1774.

AUBAINE! BOITE fibre, de camion surlevée, pour petit camion. Tél.549-9565

AUBAINE! GMC 1500 Sierra, 1990, simple cabine, freins ABS, 305, 98.000 kilomètres, impeccable. Tél.549-9565

**AUTO-NORD
2250 ENR
2250 ROUSSEL**

1993, DODGE DAKOTA, cabine allongée, automatique, 4X4, peinture neuve, 107 000 kilomètres.

1992 DODGE DAKOTA LE, 4X4, cab allongé, automatique, boîte de fibre, 82 000 kilomètres

1992 GMC S15 cabine allongée, 4X4, automatique, moteur 4.3, blanc, 129.000 kilomètres.

1991 TOYOTA Pick Up King Cab 4x4, V6, équipement complet, balance garantie Toyota.

1990, CHEVROLET S-10, king cab, manuelle, 5 vitesses.

CAMIONS 4X2 ET 4X4

1994 Ford Ranger XL, boîte longue, balance garantie Ford, bas millage, état neuf.

1993 FORD Ranger XLT, cabine allongée, automatique, V-6, état neuf, avec garantie.

1991 Ford Ranger XLT, cabine allongée, V6, balance garantie Ford, état neuf.

1991 GMC, Sonoma, SLX, cabine allongée, automatique, V-6, 4.3 Lts, état neuf.

1990 GMC C2500 4x4, cabine allongée, automatique, état neuf.

1989 Dodge Dakota Sport 4x4, balance garantie Chrysler.

1988 MAZDA B-2600, 4X4, cabine allongée, modèle sport.

1986 NISSAN, king cab, automatique, 70 000 kilomètres certifiés, 1 seul propriétaire.

Choix de 3 TRACKER, ou SIDE-KICK, automatique ou manuel, convertible ou toit rigide.

AUTOS G. Leroux Inc.
1366, Boul. St-Paul, Chicoutimi (face Piscine Soleil Plus).

696-1774
Financement sur place

FORD F150 Explorer 1980, avec boîte fibre de verre. Tél. 690-0445.

FORD F150 King Cab 1986, manuelle, 300 p.c., 120,000 kilomètres. \$3,300. Tél. 545-9996 après 18h00, 696-4387.

FORD F150 super cab 1982, moteur 302 pouces cubes, automatique, peinture neuve. \$2,850. Tél. 542-3434.

FORD RANGER 1984, 4 cylindres, manuel, boîte fibre de verre, 2 200 \$. Tél. 542-7968.

FORD RANGER 1987, diesel, 5 vitesses, 110,000 kilomètres, très propre, mécanique A-1, \$2,300 discutable. Tél. 545-0161.

FORD RANGER 1993, 39,000 kilomètres, 9,800\$ négociable. Entre 17h00 et 21h00, tél. 544-2701.

FORD Ranger XL, 1994, rouge, 17,000 kilomètres. Cause: décès. 12,000\$. Tél. 544-7512

FORD RANGER Extra Cab, 1987, V6, manuelle. 3,700\$. Tél. 549-0238.

VENTE RAPIDE

GMC, 1985, V8, automatique, mécanique A-1, 120 000 kilomètres, peinture neuve. \$1,500. Tél. 673-4879

KENWORTH W-900, 1985, moteur 3406, transmission 8LL, essieux 12-40, extra propre. Tél. 343-2045, 662-0025.

MAZDA B-2000, 1987, 4 roues mags, toile, 115 000 kilomètres, tél. 544-2045.

PANEL FORD Econoline 150, V8, 1984, peinture neuve, très bonne condition, 5 000 \$ négociable. Tél. 542-7739

PICK-UP Chevrolet 3.5 litres, 6 cylindres, 1986, mécanique A-1, 6,500\$. Tél. 690-2481

PICK-UP Ford F-150 XL, 1993, cabine allongée, moteur 302, automatique, tout équipé, garantie prolongée, 15,900\$. Tél. 662-6106

PICK-UP GMC, 1986, Wrangler, automatique, rouge, cabine simple, 104,000 kilomètres. Tél. 693-8938.

PLYMOUTH VOYAGEUR long, 1995, V-6, 3.3, 24,000 kilomètres, sans air climatisé, 20,000\$. Balance garantie. Tél. 545-8624

TRACKER 1991, convertible, super propre, beau look, \$8,300. Pick-up FORD 1980, Sport Side (ailes bombées), 302 automatique, \$1,800. Tél. 690-3094.

VAN GM SAFARI XL, 1993, bleu, 49,000 kilomètres, garanti 1998, \$16,000 non négociable. Tél. 343-3912.

ACHÈTEUR DE TRACTEURS DE FERME

Tel que Massey Ferguson, Ford, John Deere, Kubota etc. Payons bon prix, comptant. Tél.: (819) 364-2666
Yvan ou (819) 364-2021 Gervais.

ACHÈTEUR DE TRACTEURS DE FERME

Tel que Massey Ferguson, Ford, John Deere, Kubota etc. Payons bon prix, comptant. Tél.: (819) 364-2666
Yvan ou (819) 364-2021 Gervais.

Camions 4 X 4

4X4, TOYOTA, 1994, extra cab, 4 cylindres, 13 000 kilomètres. Tél. 690-5305

AÉROSTAR XL 4X4, 1992, tout équipé, parfaite condition. Tél. 543-3539

BRONCO 1987, manuelle, 2,800\$. Tél. 690-2287 soir.

CHEVROLET 1500, Sierra, 1988, 4X4, V-6, manuel, cabine simple, 7 900 \$. Tél. 549-3040.

CHEVROLET Blazer 1988, 110 000 kilomètres, condition A1. 7500 \$ discutable. Tél. 677-3469.

Motos à vendre

A QUI LA CHANCE? Yamaha 500cc de route, 1977, super spécial, 395\$. Tél. 549-6996

ACHETONS Moto Grand Prix. Tél. 1-800-363-5000.

CBR-900RR, 1994, 9000 kilomètres, très propre. Tél. 418-276-1581, Jean-Pierre.

FZR, 600, 1989, 36 000 kilomètres, 3 950 \$ FZ, 750, 1985, 26 000 kilomètres, 2 700 \$. Tél. 343-2373

GSX-R 750, 1992, 16,000 kilomètres, pneus neufs. Tél. 418-347-5212

HARLEY FXLR, CUSTOM 1993, 26 000 kilomètres, avec modifications et pièces d'origine, impeccable. Tél. 251-3145

HARLEY SOFTAIL Fatboy, 1992, 23 300, kilomètres, impeccable. Tél. 662-5921 (répondeur)

HARLEY-DAVIDSON ROAD KING 1995, rouge 2 tons, 1,200 kilomètres. \$23,800. Tél. 543-7675.

HONDA Goldwing 1100cc, 1982, bonne condition, équipement complet. Tél. 276-7123

FORD XLT, LARIAT, king cab, 1991, moteur 302 p.c., 4X4, équipement complet, 17 500 \$. Tél. 549-9431

JEEP CHEROKEE 1984, 4X4, prix à discuter. Tél. 418-275-4860 demander Marc.

JEEP CJ5, 4.2 litres, 1993, 4 mags bonne condition. Tél. 544-4813

JIMMY 1985, 4X4, automatique, 195 000 kilomètres. Tél. 698-2080

JIMMY SLE, 1991, 4 portes, 4.3 litres, prix de cotation, Suburban 1987, diesel, 4X2, Tél. 672-4710, M.G.C. Auto. Tél. 672-4710, paget. 696-7369

PICK UP Nissan ST king cab 1986, 4x4, boîte fibre de verre, excellente condition. \$5,000. Tél. 549-0866.

La fournaise révolutionnaire au bois

Fournaise à bois biénergie

Poêle à combustion contrôlée de tout genre disponible

Centre de service Propane Gravel
125, ROUTE 172
Voisin de P. Bouchard & Fils
Saint-Ambroise, 672-4290

Spécial

PICK-UP FORD Ranger XLT, 1990, manuelle, 6 cylindres, équipement complet, garantie prolongée 1 an. Tél. 696-4411

RECHERCHE Suzuki 4 portes, 16 valves ou 4X4, King-Cab automatique V6. Tél. 690-1440

SUZUKI SIDEKICK, 4X4, 4 portes, 1994, 30 000 kilomètres. Tél. 696-0483

TOIT DE FIBRE de verre, et porte d'acier, état sur Jeep CJ-7, 1984, 2 200 \$. Tél. 696-1253

TOYOTA 4-Runner, 1994, 4X4, 20,000 kilomètres, excellente condition, cause: départ à l'étranger. Tél. 696-0716.

Campeurs à vendre

CAMPEUR Inuck pour pick-up 1/2 tonne, 11' de long + lit avant, levier. Tél. 543-4940, 693-1603.

CAMPEUR 24', Glendale, 1977, très propre. Tél. 690-0769

CAMPEUR AUTO PORTE, Maple Leaf 10', 1987, chauffe-eau, douche, four et réfrigérateur propane, air climatisé, portabagage, antenne télévision, 5300 \$. Tél. 418-668-5395, après 16h00

CAMPEUR pour pick-up, tout équipé, vitres teintées, très propre, 3,800\$. Tél. 544-0182

GLENDALE 21', 1981, 88,000 kilomètres, mécanique impeccable, intérieur blanc, avertisseur télescopique, pneus neufs, idéal pour grand voyageur. Tél. 542-9691

LE SHARO 21', 1988, automatique, à gaz, avertisseur télescopique, air climatisé, pneus neufs, attelage, excellente condition, 22 500 \$ négociable. Tél. 418-662-5016.

MOTORISÉ classe C, 1989, moteur 460, 27, très propre, 27,000\$. Tél. 418-342-6612, 418-342-6927 soir.

MOTORISÉ 23' (1979), A-1, très propre, 6 places, moteur 350. Tél. 547-8306

MOTORISÉ, Unik, classe C, 28', 1980, mécanique A-1, 16,000\$. Tél. 548-6951, 695-1501, 418-481-2629.

VOLKSWAGEN Westfalia 1975, très bonne condition. Tél. 673-3303

Machinerie

A VENDRE OU A ÉCHANGER contre machine(s) forestière(s), bateau, Chris Craft, 26', 1991. Tél. 542-8747

ACHAT VENTE de machines-outils pour les métaux, plus de 350 machines neuves et usagées en inventaire, tours, scies, perceuses, millings, shears, grinders, plieuses, punch presses, à Lévis (418) 837-5832.

Motos 3 et 4 roues à vendre

4 ROUES 1986, Yamaha 225, propre, 2800 \$ négociable. Tél. 418-673-4971

4 ROUES 230, Quadport, 1987, semi-automatique, 1 800 \$. Tél. 272-3410

4 ROUES Kawasaki, Bayou 300, 1986, 4 pneus neufs, mécanique A-1, 2,300 \$ négociable. Tél. 549-1812, 693-8080, Dany

4 ROUES KAWASAKI, Tecate-4, 250, 1988, "Tune-Pipe", FMF, Tél. 542-3698

4 ROUES Suzuki 185cc, 1984, 1,000\$. Tél. 696-1601

4 roues YAMAHA WARRIOR 350, 1987, électrique, marche-arrière, impeccable, \$3,200 négociable. Tél. 349-3670.

4 ROUES, Suzuki 230 à shaft, 1987, 10 vitesses, très propre, très bon état, 1,900\$. Tél. 544-4288, 544-3963.

4 ROUES, Suzuki, Suzuki, 1990, LT160, 1 900 \$. Tél. 549-3040

ARGO tout équipé, valeur 2500 \$. Échangeurs contre pick-up 4X4 de même valeur. Tél. 544-6701

QUADRACER 250, 1988, avec plusieurs pièces, excellente condition, \$2,200 ferme. Tél. 543-7227.

RECHERCHE moteur ou Suzuki LT 185, 1984, pour pièces. Tél. 418-272-2524, 544-1749.

TERRA-JET parfaite condition, tél. 673-3205.

Motoneiges à vendre

ACHETONS motoneiges défectueuses ou accidentées. Tél. (418) 276-0251

POLARIS 500, 1994 SKS 3,000 milles, injection, démarreur électrique, marche-arrière, \$5,300. Tél. 545-2280.

POLARIS INDY SPORT GT 440, 1991, chenille 141 pouces, siège double, 4,550 milles. \$2,500. Tél. 547-1107.

Motos à vendre

A QUI LA CHANCE? Yamaha 500cc de route, 1977, super spécial, 395\$. Tél. 549-6996

ACHETONS Moto Grand Prix. Tél. 1-800-363-5000.

CBR-900RR, 1994, 9000 kilomètres, très propre. Tél. 418-276-1581, Jean-Pierre.

FZR, 600, 1989, 36 000 kilomètres, 3 950 \$ FZ, 750, 1985, 26 000 kilomètres, 2 700 \$. Tél. 343-2373

GSX-R 750, 1992, 16,000 kilomètres, pneus neufs. Tél. 418-347-5212

HARLEY FXLR, CUSTOM 1993, 26 000 kilomètres, avec modifications et pièces d'origine, impeccable. Tél. 251-3145

HARLEY SOFTAIL Fatboy, 1992, 23 300, kilomètres, impeccable. Tél. 662-5921 (répondeur)

HARLEY-DAVIDSON ROAD KING 1995, rouge 2 tons, 1,200 kilomètres. \$23,800. Tél. 543-7675.

HONDA Goldwing 1100cc, 1982, bonne condition, équipement complet. Tél. 276-7123

Motoneiges à vendre

ACHETONS motoneiges défectueuses ou accidentées. Tél. (418) 276-0251

POLARIS 500, 1994 SKS 3,000 milles, injection, démarreur électrique, marche-arrière, \$5,300. Tél. 545-2280.

POLARIS INDY SPORT GT 440, 1991, chenille 141 pouces, siège double, 4,550 milles. \$2,500. Tél. 547-1107.

ACHÈTEUR DE TRACTEURS DE FERME

Tel que Massey Ferguson, Ford, John Deere, Kubota etc. Payons bon prix, comptant. Tél.: (819) 364-2666
Yvan ou (819) 364-2021 Gervais.

Centre de service Propane Gravel
125, ROUTE 172
Voisin de P. Bouchard & Fils
Saint-Ambroise, 672-4290

Spécial

HONDA GOLDWING 1100cc, GL 1980, pneus neufs, valises et carenages, moteur 34,000 kilomètres. A voir. Tél. 668-5152.

HONDA V65 1983, seulement 18,000 kilomètres, très propre. Tél. 696-4049

HONDA XL 350R, 1986, 6,500 kilomètres. Tél. 545-3156

HONDA XL 350, 1984 HONDA XR 200, 1981. Tél. 544-7594

IT-200, 1984, excellent état, tél. 548-7043.

KAWASAKI ZG1000 Concours, neuve, garantie 3 ans, sport tourisme, valises incluses, selle Corbin. Tél. 543-3707

KAWASAKI ZX7 1990, verte, 2 pneus neufs, châssis polie, très propre. \$5,300. Tél. 662-5761.

KDX 175, 1982, propre, \$700. Tél. 695-5630.

KDX-175, 1982, remonté à neuf, 700 \$ négociable. Tél. 542-4313

KDX-200, 1986, moteur refait à neuf, tél. 699-0047.

MAXIM 650, 1983, 44 000 kilomètres, très propre, prête à rouler, 950 \$. Tél. 374-2698

MINI TRAIL HONDA, Z-50, 1991, peu servi, comme neuve, 750 \$. Aussi téléguidé à gaz, 1994, 275 \$. Tél. 545-4809 (après 17h00)

MINI-TRAIL Kawasaki 70cc, parfaite condition, 250\$. Tél. 548-1973

Pièces et accessoires

ATTENTION, acheteurs véhicules accidentés, défectueux, 1987 et plus, ainsi que hors-bord, motoneiges, souffleuses, 4 roues, tracteurs. Tél. 418-345-8129, 668-2950

BOÎTE fibre de verre, Fibrobec, pour gros camion 8' de long. Tél. 543-2953

Brassière plus 4 jouvenciers pour Honda, \$100. Tél. 548-3462, après-midi.

CHENILLE Bombardier J5 avec remorque. Tél. 544-4107, après 20h00.

CHOIX DE BOÎTES de fibre de verre, de toutes grandeurs, pour la plupart des camions. Auto G. Leroux Inc. Tél. 696-1774

MOTEUR reconditionné, transmission d'un Mercury Capri 1982. Tél. 548-5222

Support à canot avec deck et ouverture pour VTT, pour boîte de 6 pieds, \$150 ferme. Tél. 690-1262.

TOIT EN TOILE pour Tracker, neuf, bleu pâle, 300 \$. Tél. 545-0349

TREUIL 16,000 livres contrôlé à distance. Pièces de Dodge 4X4 Pick-up Ford 1984. Pick-up Dodge 1988, 2 sècheuses. Moto YZ 250, sans moteur. Le tout prix débarras. Tél. 549-9986

Remorques à vendre

A LIQUIDER: remorques neuves et usagées, 4x8, basculante, prix de débarras. Prendrais échange. Tél. 698-2581

NOUVEAU: Remorques domestiques, choix de 11 modèles. Atelier Boily Ltée. Face à Toyota. Tél. 545-0533

Remorque 4x6, neuve, \$300 négociable. Tél. 548-3462, après-midi.

REMORQUE 4x8, état de neuf, fait à la main, \$1,000 négociable. Tél. 693-0593

Tracteurs à vendre

FARMALL H. Faucheur John Deere 7, Charrue Herse. Presse à foin. Tracteur à pelouse, propre, 800 \$. 4 roues Yamaha. Tél. 418-673-4971

Emploi

Gardien(ne) demandé(e)

CHERCHONS GARDIENNE à domicile pour un jeune bébé, Chicoutimi-Nord. Tél. 698-4536

CHICOUTIMI: pour le 1er septembre, lundi au vendredi, pour bébé de 11 mois, reçu exigé, 100 \$/semaine, doit se voyager. Tél. 545-0556

RECHERCHE gardienne, domicile de l'employeur, 2 enfants, 4 jours/semaine, reçus, non fumeur. Tél. 698-2295

Personnel demandé

\$\$\$ AH! AH! CHOCOLAT! Vendez 66 tablettes plus bonus et recevez 112 \$. Tél. 690-1296, 1-800-265-1296

\$\$\$ ATTENTION Chocolat \$\$\$ l'été est enfin arrivé, gagne un vélo de montagne ou une paire de patins à roues alignées en vendant des produits de chocolat avec coupon-rabais. Tu n'as RIEN A PAYER A L'AVANCE Livraison super rapide. Appelle vite! Région de Montréal: 277-0083. Partout au Québec: 1-800-561-2395.

AIDE-FAMILIALE non fumeuse avec expérience pour s'occuper d'un bébé. Emploi permanent, 5 jours/semaine, devra se voyager. Tél. 543-4716

VENTE ET INSTALLATION DE FOSSES SEPTIQUES

LUCIEN BOIVIN EXCAVATION
SABLE - GRAVIER
549-2413

À PRIX DÉFIANT TOUTE COMPÉTITION
Fax: 549-0621

2395, boul. Talbot
Chicoutimi - G7H 5B1

TRAVAUX DE GÉNIE CIVIL
SABLE ET GRAVIER

BERMU SPORTS ET LOISIRS INC.

CHASSE ET PÊCHE

RÉPARATION ET VENTE DE PIÈCES DE VÉHICULES RÉCRÉATIFS DE TOUS GENRES

• Scie à chaîne
• Débroussailluse
• Tondeuse - V.T.T.
• Moto et motoneige

72, rue Simard
Saint-Ambroise
QC G0V 1R0

Centre de service Propane Gravel
125, ROUTE 172
Voisin de P. Bouchard & Fils
Saint-Ambroise, 672-4290

Spécial

POLARIS Wide-track, 1993, 6,000 milles, comme neuve. Tél. 678-9838(jour), 678-1465(soir).

POLARIS XLT-600, Touring, 1995, 2200 milles, 6500 \$. Tél. 695-3694, 696-6120, paget

POLARIS, 1995, Indy 440 SKS, liquide, excellente condition, 2,400 milles. Tél. 690-0002

YAMAHA PHASER 1989, Chuck au gaz, tune double, très propre, 2,200\$. Tél. 673-4860 Junior.

YAMAHA V-MAX, 600 DX, 1995, seulement 3000 kilomètres, garantie prolongée, 6 000 \$ Tél. 699-0011

COURTIER EN ALIMENTATION

Si vous désirez offrir un produit et un service professionnel de plus en plus en demande —avantageux et surtout apprécié de tout notre clientèle présente et sans cesse grandissante.

Nous avons quelques postes de représentants(tes) disponibles.

— Aucun porte à porte

— Rendez-vous fournis

— Rémunération possible \$600/semaine et plus

— Formation comprise

Pour assister à notre séance d'information, veuillez communiquer:

698-5424
Provisions M.M Inc.
Chicoutimi
lundi et mardi, 09h00 à 16h00

Remorques à vendre

A LIQUIDER: remorques neuves et usagées, 4x8, basculante, prix de débarras. Prendrais échange. Tél. 698-2581

NOUVEAU: Remorques domestiques, choix de 11 modèles. Atelier Boily Ltée. Face à Toyota. Tél. 545-0533

Remorque 4x6, neuve, \$300 négociable. Tél. 548-3462, après-midi.

REMORQUE 4x8, état de neuf, fait à la main, \$1,000 négociable. Tél. 693-0593

Tracteurs à vendre

FARMALL H. Faucheur John Deere 7, Charrue Herse. Presse à foin. Tracteur à pelouse, propre, 800 \$. 4 roues Yamaha. Tél. 418-673-4971

Emploi

Gardien(ne) demandé(e)

CHERCHONS GARDIENNE à domicile pour un jeune bébé, Chicoutimi-Nord. Tél. 698-4536

CHICOUTIMI: pour le 1er septembre, lundi au vendredi, pour bébé de 11 mois, reçu exigé, 100 \$/semaine, doit se voyager. Tél. 545-0556

RECHERCHE gardienne, domicile de l'employeur, 2 enfants, 4 jours/semaine, reçus, non fumeur. Tél. 698-2295

Personnel demandé

\$\$\$ AH! AH! CHOCOLAT! Vendez 66 tablettes plus bonus et recevez 112 \$. Tél. 690-1296, 1-800-265-1296

\$\$\$ ATTENTION Chocolat \$\$\$ l'été est enfin arrivé, gagne un vélo de montagne ou une paire de patins à roues alignées en vendant des produits de chocolat avec coupon-rabais. Tu n'as RIEN A PAYER A L'AVANCE Livraison super rapide. Appelle vite! Région de Montréal: 277-0083. Partout au Québec: 1-800-561-2395.

AIDE-FAMILIALE non fumeuse avec expérience pour s'occuper d'un bébé. Emploi permanent, 5 jours/semaine, devra se voyager. Tél. 543-4716

VENTE ET INSTALLATION DE FOSSES SEPTIQUES

LUCIEN BOIVIN EXCAVATION
SABLE - GRAVIER
549-2413

À PRIX DÉFIANT TOUTE COMPÉTITION
Fax: 549-0621

2395, boul. Talbot
Chicoutimi - G7H 5B1

TRAVAUX DE GÉNIE CIVIL
SABLE ET GRAVIER

BERMU SPORTS ET LOISIRS INC.

CHASSE ET PÊCHE

RÉPARATION ET VENTE DE PIÈCES DE VÉHICULES RÉCRÉATIFS DE TOUS GENRES

• Scie à chaîne
• Débroussailluse
• Tondeuse - V.T.T.
• Moto et motoneige

72, rue Simard
Saint-Ambroise
QC G0V 1R0

Centre de service Propane Gravel
125, ROUTE 172
Voisin de P. Bouchard & Fils
Saint-Ambroise, 672-4290

Spécial

ACCES-TRAVAIL-FEMMES du Saguenay, organisme voué à la réintégration des femmes sur le marché du travail, est présentement en PERIODE DE RECRUTEMENT pour sa formation du mois d'octobre. Si vous êtes une femme âgée de 25 à 54 ans, éprouvant des difficultés à vous trouver un emploi, peu scolarisée (secondaire 5 et moins), possédant peu d'expérience sur le marché du travail, ayant un revenu familial peu élevé, ACCES-TRAVAIL-FEMMES peut vous aider. Tél. 548-0834. Notez bien, frais d'appel acceptés.

COURTIER EN ALIMENTATION

Si vous désirez offrir un produit et un service professionnel de plus en plus en demande —avantageux et surtout apprécié de tout notre clientèle présente et sans cesse grandissante.

Nous avons quelques postes de représentants(tes) disponibles.

— Aucun porte à porte

— Rendez-vous fournis

— Rémunération possible \$600/semaine et plus

— Formation comprise

Pour assister à notre séance d'information, veuillez communiquer:

698-5424
Provisions M.M Inc.
Chicoutimi
lundi et mardi, 09h00 à 16h00

Remorques à vendre

A LIQUIDER: remorques neuves et usagées, 4x8, basculante, prix de débarras. Prendrais échange. Tél. 698-2581

NOUVEAU: Remorques domestiques, choix de 11 modèles. Atelier Boily Ltée. Face à Toyota. Tél. 545-0533

Remorque 4x6, neuve, \$300 négociable. Tél. 548-3462, après-midi.

REMORQUE 4x8, état de neuf, fait à la main, \$1,000 négociable. Tél. 693-0593

Tracteurs à vendre

FARMALL H. Faucheur John Deere 7, Charrue Herse. Presse à foin. Tracteur à pelouse, propre, 800 \$. 4 roues Yamaha. Tél. 418-673-4971

Emploi

Gardien(ne) demandé(e)

CHERCHONS GARDIENNE à domicile pour un jeune bébé, Chicoutimi-Nord. Tél. 698-4536

CHICOUTIMI: pour le 1er septembre, lundi au vendredi, pour bébé de 11 mois, reçu exigé, 100 \$/semaine, doit se voyager. Tél. 545-0556

RECHERCHE gardienne, domicile de l'employeur, 2 enfants, 4 jours/semaine, reçus, non fumeur. Tél. 698-2295

Personnel demandé

\$\$\$ AH! AH! CHOCOLAT! Vendez 66 tablettes plus bonus et recevez 112 \$. Tél. 690-1296, 1-800-265-1296

\$\$\$ ATTENTION Chocolat \$\$\$ l'été est enfin arrivé, gagne un vélo de montagne ou une paire de patins à roues alignées en vendant des produits de chocolat avec coupon-rabais. Tu n'as RIEN A PAYER A L'AVANCE Livraison super rapide. Appelle vite! Région de Montréal: 277-0083. Partout au Québec: 1-800-561-2395.

AIDE-FAMILIALE non fumeuse avec expérience pour s'occuper d'un bébé. Emploi permanent, 5 jours/semaine, devra se voyager. Tél. 543-4716

VENTE ET INSTALLATION DE FOSSES SEPTIQUES

LUCIEN BOIVIN EXCAVATION
SABLE - GRAVIER
549-2413

À PRIX DÉFIANT TOUTE COMPÉTITION
Fax: 549-0621

2395, boul. Talbot
Chicoutimi - G7H 5B1

TRAVAUX DE GÉNIE CIVIL
SABLE ET GRAVIER

BERMU SPORTS ET LOISIRS INC.

CHASSE ET PÊCHE

RÉPARATION ET VENTE DE PIÈCES DE VÉHICULES RÉCRÉATIFS DE TOUS GENRES

• Scie à chaîne
• Débroussailluse
• Tondeuse - V.T.T.
• Moto et motoneige

72, rue Simard
Saint-Ambroise
QC G0V 1R0

Centre de service Propane Gravel
125, ROUTE 172
Voisin de P. Bouchard & Fils
Saint-Ambroise, 672-4290

Spécial

PERSONNE AVEC expérience pour faire entretien ménage, préparer repas, voyager enfants de 8 et 11 ans à l'école. Emploi permanent 3 jours/semaine, débutant mi-août, reçus et voiture obligatoire. Tél. 549-1167

PETIT OUVRAGE pour jeunes de 7 à 14 ans. Pour vendre deux sortes de calendriers (religieux et feux d'artifices) dans ton voisinage. Livraison à domicile. Très bonne commission et en plus une calculatrice scientifique ou cadeau au choix si mérité. Tél. 542-2552 Chicoutimi, Jonquière et ses environs. Tél. 544-6104 La Baie et ses environs. 688-7858 Alma et ses environs. après 16h00. 276-5717 Dolbeau et ses environs. 275-3406 Roberval et ses environs.

POUR CUEILLIR des pommes, dans la région de Frégnsburg Dunham près de Granby, du 15 septembre au 10 octobre avec ou sans logement, roulotte acceptée, personne seule, couple, ou famille sont bienvenus. Tél. (514)298-5275 (jour), Mme Caron (514)295-3155 (soir)

PUBLICITÉ INTERNATIONALE

Représentants demandés,
Envoyés C.V. à
C.I.G.P.
6, Avenue Dupont, St-Thomas Di-
dyme, Québec, GOW 1PO
Tél. 418-274-4863

Recherche gardien(ne) pouvant participer au programme extra. Contactez-nous: 690-2463 demandez Chantale

Recherche gardien(ne) d'enfants. Contactez-nous au 690-2463 et demandez Louise.

RECHERCHE personne pour garder 2 enfants, 3 jours/semaine, quartier des Écrivains, Chicoutimi, devra se voyager, préparer repas. Références et reçus exigés. Tél. 698-5048

TU ES COIFFEUR(EUSE), tu es intéressé(e) à louer une chaise avec une équipe dynamique et respectueuse, à prix abordable, alors appelle-moi, Julie. Tél. 698-1572 (jour), 690-0488(soir)

VENDEUR (EUSE) RECHERCHE(E) pour "Aqua-Stop, système de sécurité pour enlever les dégâts d'eau. Doit posséder véhicule, personne

COURS DE GUITARE sèche, (accompagnement, chansonnier). Apprenez rapidement. Début septembre. Tél. 695-3921
COURS de peinture à l'huile acrylique pour adultes. Début septembre. Informations et inscriptions. 543-6889
COURS de premiers soins et de massage cardiaque, enseignement de qualité, prix abordable. Tél. 542-8537.

COURS: individuel: guitare, piano, chant, flûte. Résultat efficace. Tél. 693-4822.

COURS SPECIALISES: français, mathématiques, anglais, niveaux primaire, secondaire. Pour une révision ou un rattrapage efficace pendant l'année, enseignante diplômée. Tél. 542-4395.

ÉCOLE LE SENTIER, programmation des cours commençant dans la semaine du 18 septembre, nous partons les cours suivants: auto-hypnose, tarot, maigrir, moi, le cosmos, ces cours sont à prix raisonnable, ils peuvent s'offrir aussi le jour selon les demandes. Tél. 548-1402, Raymonde ou Roger.

OCCASION D'AFFAIRES

Financés

VOUS souhaiteriez obtenir les meilleures conditions d'emprunt qui existent présentement sur le marché? Emprunt personnel, hypothécaire, consolidation ou refinancement? Aucun frais ne vous seront imputés. **Exigence:** Bon dossier de crédit.
696-3564
Mme Lépine

Occasion d'affaires

25 ANS D'EXPERIENCE, démolition résidentielle, industrielle et commerciale, navale. Tél. 549-9999

400,00\$, 900,00\$ et + SEM. Poste disponible pour votre région, aucune expérience requise, temps plein ou partiel. Investissement raisonnable garanti. 25 ans et plus. Brochure sur demande. Tél. 1-800-561-1518 (514)449-4011

ACCÉDÉ A VOTRE COMPTE. Route établie de distributeurs exclusive. Financement. Programme gouvernementaux. \$50,000 Revenu Annuel. Capital Minimum Requis. OUI! C'est POSSIBLE dans votre région. Inf. 418-658-5905, 514-334-7898

ACHETERAIS carcasse de voitures ou tout autre fer, aluminium, cuivre, batterie. Allons les chercher. Tél. 549-0899

CANADA et Québec. Subventions, prêts pour petites, moyennes entreprises, nouvelles ou existantes. Renseignements: Centre d'aide pour petites entreprises 1-800-567-2383. Ext. 8

Distributeurs demandés pour un nouveau produit antiderapant à usage industriel et commercial, marché énorme, marge de profit importante, légère mise de fond. (819) 563-1040

DISTRIBUTEURS/TRICES demandés (déjà établie, produits exclusifs pour pharmacie, tabagie, magasins de sport et garages. Tél. 1-800-463-9311 code 8560.

GOVERNEMENT: prêts, subventions pour petites entreprises, nouvelles, existantes. Tél. 1-800-567-2383 ext. 102

LA-BAIE restaurant à louer, salle à manger environ 35 places, avec équipement, au Centre du Commerce. Tél. 544-6453

MACHINE à aligner Ammco 4400, ordinateur. Avec ou sans élévateur. Tél. 276-6584

ROUTE de carrousels. Exclusif à nous "Faut voir ça". Tél. 418-622-4499, 1-800-462-4499

SERVICES PROFESSIONNELS

Construction / Rénovation

COFFRAGE DE BÉTON

Excavation, rénovation extérieure, réparation de fondation. Travail garanti. Prix compétitifs. 1-800-418-9102

DESSINATEUR conception de plans de maison, rénovation, service rapide. Serge Gagnon. Tél. 543-1574

HOMME expérimenté offre ses services pour travaux de plâtrage, peinture, plafonds texturés. Tél. 693-8158

MENUISERIE, ébénisterie. Fabrication de meubles de tout genre, armoires de cuisine, rénovation intérieure, extérieure, couverture de toiture. Tél. 542-0162

MINI-EXCAVATION, drain de surface, drain de fondation, excavation divers. Echangeurs contre 4 roues. Tél. 690-5323, 690-5848

RÉNOVATIONS 4 PATES INC. unique dans la région avec tout recouvrement de couverture gouttières gratuites. Tél. 678-2209, 696-3058

Spécialiste en rénovation et en couverture, licencié, pose de fenêtres, finition extérieure et intérieure, qualifié pour subventions. R.P.S. Construction Inc. 547-8913, 547-6143, 545-5110

CONSTRUCTION ET RÉNOVATION général spécialité Toiture. Tél. 545-9120

Service de garde

A BAS TARIF maman garde chez elle, enfant de tout âge. Cours de garderie, horaire flexible. Françoise 549-5807

DAME avec expérience garderait enfants 3-4 ans, période scolaire, plateau des Saguenéens, Chicoutimi, reçus. Tél. 545-4859, Luce Dufour

DAME GARDERAI enfants, journée ou semaine. Boul. Ste-Geneviève. Tél. 545-4725

GARDERAI de jour enfants à mon domicile. Route 170, Laternière. Tél. 549-9533

GARDERAI enfants à domicile ou chez l'employeur avec expérience. Tél. 542-8271, 547-8035

GARDERAI nouveau-né à mon domicile. Tél. 545-6312

GARDERAI UN ENFANT, entre 0-3 ans, chez moi, St-Jean-Eudes. Tél. 548-9563

GARDERIE FAMILIALE, dame avec expérience, rue Dorval, Plateau Deschênes. Tél. 548-0235

GARDERIES MILIEU FAMILIAL

Educatrices reconnues par Agence les Petits Cailloux Secteurs avantageux
Horaire flexible
Activités variées
Reçus pour impôts
Aide financière disponible
698-4663

GARDIENNE D'EXPERIENCE, très fiable, possédant cours de gardiennage, bébés recherche jeunes enfants pour garder à la semaine à son domicile sur la rue des Hérons. Tél. 690-2980, Suzie Tremblay, (jour).

JEUNE FEMME avec expérience offre ses services pour garder des enfants à son domicile. (Secteur St-Jean-Eudes), Tél. 548-7221

MÈRE de famille garderait enfants à son domicile, Boul. Barrette. Tél. 690-0332

PREs Dominique Racine: éducatrice en milieu familial. Démarche qualité, 2 places disponibles. Tél. 543-1175

Massage

JONQUIERE: massage, relaxation et de détente. Tél. 547-8677

Offres de services

AVEZ-VOUS besoin de conseils pour acheter une voiture usagée? Je vous offre mes services pour vous trouver le véhicule qui vous faut. Tél. 542-0427 Claude Tremblay

Dame pour travaux ménagers, Tél. 549-0272

DAME SÉRIEUSE pour entretien ménage. Tél. 673-6110 après 17h00

FEMME d'expérience avec formation offre services, de garde, d'accompagnement et le reste. Tél. 542-8060

J'offre mes services pour garder du lundi au vendredi à mon domicile, centre-ville de Jonquière, tél. 695-2117, Annie

POUR FAIRE DINER enfants à mon domicile durant l'année scolaire, situé 5 minutes de l'école André Gagnon. Tél. 696-0568, Hélène

POUR GARDER enfants à mon domicile, paroisse Ste-Claire Chicoutimi-Nord. Reçu d'impôt. Tél. 693-4782

RECHERCHE passager pour co-voiture, Jonquière vers La-Baie. Horaire de jour, sur semaine. Tél. 547-7866

Transporterais marchandise, Saguenay à Montréal (camion de location). Aussi: chambre à louer dans 5 1/2, \$180 tout compris, au 732, Racine, Chicoutimi. Tél. (514) 495-9430, 696-8213, 549-6794

VOUS AVEZ un ou des arbres devenus nuisibles ou dangereux? (petits ou gros) Pour coupe d'arbres. Estimation gratuite. Tél. 695-1618

MARCHANDISES ET SERVICES

A vendre ou échanger

A VENDRE OU ECHANGER: Timberjack 520, environ \$30,000, contre machinerie ou immeuble, même valeur. Tél. 272-3290

BATEAU 16', équipement, remorque double, moteur 65HP Mercury. Pour auto ou panel même valeur, 3,500\$. Tél. 418-481-2698

CLAVIER Yamaha PSS480, 200\$ ou contre Super Nintendo et cassettes de même valeur. Tél. 696-0568

GMC PANEL 1976, fini campeur, siège capitaine, très bonne condition, remonté à neuf, 3,500\$. Tél. 698-0125

MOTONEIGE Scandik 503R 1993, 3,800 kilomètres, état neuf. Tout équipé. Echangeurs contre 4 roues. Tél. 542-2144

Motoneiges 1 et 2 chenilles à vendre ou à échanger contre 4 roues ou chaloupes en aluminium 12 pieds. Tél. 668-5325

VOITURE de collection Dodge Challenger 1973, rénover au complet. Echangeurs gratuits. Tél. 549-1176

Ameublement

APPAREIL-O-SAG

Vente électroménagers reconconditionnés, garantie 1 an. Appel de service 14 95\$. 1660 Boul. St-Paul, Chicoutimi. Tél. 545-1459

Bureau d'étudiant en stratifié blanc, chaise, lampe, accessoires, \$100. Tél. 545-2519

CONGÉLATEUR 18 pieds cubes, 35"X 54"X27", comme neuf, 275\$. Superbe armoire en coin, bois et verre, 300\$. Chaise rotin blanc, 100\$. Causeuse beige 34"X59", 125\$. Cause: déménagement. Tél. 693-3369

CUISINIÈRE 30" couleur amande, 200\$. Bureau 8 tiroirs. Tél. 543-7084

Futon, 2 causeuses et une base de lit, parfait pour appartement, \$600. Tél. 696-2810

IDEAL pour petit logement, mobilier de cuisine, bois naturel, recouvert beau tissu, 150 \$. Berçante sur billes 75 \$. Tél. 696-0312

LAVEUSE INGLIS, blanche, bon état, prix de débarras. Tél. 696-1253

Lit d'eau 78"x80" avec base et tête, entièrement capitonné, cuir blanc, tél. 548-4810

LIT QUEEN EUROPÉEN, comme neuf, prix à discuter. Tél. 544-8572

LOT D'APPAREILS électroménagers, pour liquidation, à de supers bons prix. Tél. 696-4963

MINI-SECHEUSE 120 volts, Hoover, blanche, 75 \$. Tél. 549-8697

MOBILIER CHAMBRE, avec lit gigogne 39" (comprend 2 lits), bibliothèque avec table travail intégrée et coffre à jouets, blanc/jaune, valeur \$1,200 laissé \$425 négociable. Tél. 543-5232

MOBILIER cuisine 5 morceaux, 175\$. Tél. 548-1202

MOBILIER de chambre Colonial, 6 morceaux (lit capitaine 39") ensemble 475\$. Bureau de travail Colonial avec chaise 100\$. Tél. 547-4974

MOBILIER DE CHAMBRE, mélamine noire, 7 morceaux. Tél. 695-3337, 542-3359

MOBILIER de cuisine, chêne massif, 5 morceaux, très belle qualité. Cuisinière, réfrigérateur blancs. Tél. 547-0071

POELE, REFRIGÉRATEUR, laveuse, sècheuse, lit queen, mobilier cuisine avec vaisselier. Tél. 673-3398

PRIX EXCEPTIONNEL: Mobiliers de chambre, cuisine, salon, meubles chinois laqués, appareils ménagers. Tél. 669-0035

REFRIGÉRATEUR, couleur or, bon état, 125\$. Tél. 698-2321

TABLE DE VERRE de cuisine avec 4 chaises. Tél. 545-0141

ÉTAGERE MURALE, pour système de son, télévision et rangement. Tél. 690-1713

Animaux

Bébés Shih-tzu vaccinés, vermifugés, tél. 544-8720

CANICHE miniatures, aussi Toy, chiots et adultes enregistrés. \$150 et plus. Tél. 373-2471

CHATON Siamois croisé Himalayen, mélange recherché, Seal Point, mâle, très bonne santé, vermifugé, 7 semaines, yeux bleus, \$135. Tél. 545-6788

CHATONS de race exotique: Persan Chinchilla, Himalayen Disponible à Elevage Régence. Tél. 549-4708

CHATTERIE Cayou Chats persans, Himalayens, beau choix de couleurs. Tél. 545-0645

CHATTERIE MARJO: chats exotiques poil long, court, enregistrés, vaccinés. Tél. 418-481-2077

CHEVAL Appendix, 9 ans, 15 mains 3, cheval de compétition, chasseur-sauteur, acheteur sérieux seulement. Tél. 549-2195, ext. 22685, entre 8h00 et 16h00, demande Francine Grenon

CHEVAUX DE 700 ET 1300 Livres domptés, chèvres et boucs, offrent service pour accouplement de poney. Tél. 673-4962

CHIOTS Bergers Allemands, pure race, spécial \$100. Prêts immédiatement. Tél. 695-5743

CHIOTS Berger Allemand, 7 semaines, pure race, vaccinés, vermifugés, 150 \$. Tél. 542-3441

CHIOTS BERGERS ANGLAIS, pure race, 2 mois et demi. Tél. 696-3450, 673-7127

CHIOTS Boxeur, pure race, vermifugés, 150\$. Tél. 418-276-4438

CHIOTS Bulldog Anglais, lignée champion, enregistrés, tatoués. Prix spécial. Tél. 542-9649

CHIOTS GOLDEN, pure race, Femelle Mini-Samoyed, propre, Femelle Golden Labrador. Tél. 690-3416

CHIOTS LABRADOR, 5 semaines, pure race, noirs, 200 \$/chacun., vermifugés. Tél. 690-3302, 548-9598

CHIOTS mini-Colley, pure race, non enregistrés, vaccinés, vermifugés. Tél. 679-8847

Chiots Rottweiler 5 semaines, un mâle, 2 femelles, \$250 chacun. Tél. 547-3507, 695-6892

CHIOTS Rottweiler, 8 semaines, pure race. Tél. 543-0606

CHIOTS SETTER IRLANDAIS, vaccinés, vermifugés. Aussi autres races. Tél. 418-778-3297

Chiots Schnauzer nains, Caniche moyen (10 livres), 200 \$. Cocker, Boston Terrier, Yorkshire. Service d'accouplement. Tél. 545-3082, 481-2685

Deux chiots Rottweiler nés 13 juin, queues coupées, vermifugés. Tél. 673-7100

FOX-TERRIERS pure race, vaccinés, vermifugés, nés 4 juillet. Tél. 668-6814

MELANGE Golden et Labrador, beaux chiens, 1 mois, \$30/chaque. Tél. 673-3854

SERVICE D'ACCOUPLEMENT: Yorkshire Terrier, Schnauzer nain, Shi-Tzu. Tél. 678-9721

SHETLAND (mini-Colley), garantis enregistrés, chiots, jeunes adultes, élevage Trimardeur. Tél. 677-2379

LES MAITRES CHIENS Enr. La meilleure école pour votre chien. Cours privés à domicile, à notre centre, ou pension-dressage Maternelle, base avancée, garde, protection et chasse. Plus de 25 ans d'expérience. A vendre: Berger Allemand, Labrador, Caniche Royal, pure race, enregistrés, dressés ou non. Chicoutimi: 543-3204, Alma 668-5037. Ne cherchez plus, choisissez les meilleurs!!!

SUPER chiots Labrador noir, 5 semaines, 8 femelles, \$35/chaque, très belles. Tél. 678-1531, Roxanne

TECHNI-LAME

Fait l'aiguillage de lames, l'entretien et la location de tondeuses pour animaux. Services professionnels. Tél. 542-4897, 542-8435

TECKEL miniature (Dashund), enregistré canadien âgé de 7 semaines. Tél. 543-7455

Antiquités

1 SEUL MARCHÉ D'ANTIQUITE 5922 boul. Talbot, Laternière 678-2775

LE RENDEZ-VOUS DES AMATEURS D'ANTIQUITÉS

Ouvert seulement le samedi et dimanche. Ne jamais acheter ou vendre sans nous rencontrer. (Ne pas confondre avec marché aux puces.)

ART, ANTIQUITES: Aux Artisans du Québec, 4,000 Chemin du Cap, St-Honoré. Tél. 673-3244

Bois de chauffage

BOIS de poêle en longueur, vendu au camion de 10 roues. Tél. 547-6418

BOULEAU VERT, 16" Semi sec, 45 \$/corde fendu, 40 \$/corde rond. Possibilité de scier sur place, 25\$/corde. Tél. 673-3425

COMBUSTION lente 200\$ Cheminée 2,200 degrés, 400\$. 10 Cordes de bois, bouleau sec, 35\$/corde. Tél. 418-678-2495

CRÔUTE de bouleau 10\$/paquet, 256-D, De Paris, Chicoutimi. Tél. 545-2893

Crôte sec coupée en 16 pouces, \$20 la corde. Tél. 543-5888

TREMBLE sec, fendu, 28\$/corde, non livré. Tél. 673-7400

Coin du bébé

A BON PRIX: divers articles de bébé à vendre. Tél. 545-1121, demandez Andree

Chaise haute, barrière, siège de bicyclette, vêtements, etc. Tél. 693-9215

Vêtements pour fillette 0 à 3x. Tél. 545-4224

Demandé

CHERCHONS tables de massage. Tél. 545-0883, 548-8365

ON RECHERCHE à prix raisonnable des livres traitant du Nouvel-Age, ésotérisme, santé, bien-être physique et mental, occultisme. Tél. 548-1402

POELE combustion lente avec cheminée préfabriquée 2100, prix raisonnable. Tél. 678-1213, 693-0294 (semaine)

RECHERCHE bain antique sur pattes, 5 1/2 ou 6". Tél. 673-3993

RECHERCHE campeur motorisé de 15' à 20', moteur 350 forces et plus, 6 roues, paierais environ 3,000\$ à 4,000\$, bas mileage, très bonne condition. Jeannot 418-274-3922

Divers

1 TÉLÉCOULEUR 29", RCA, meuble, stéréo, 13 prises, noir et chaîne, 3 1/2 ans, ultra-moderne, payé 2,200\$ laissé 650\$. Vidéo Toshiba VCR plus, hi-fi stéréo, servi 3 fois, 600\$ laissé 375\$. 1 filte queen complète, état neuf, 550\$. Electrolux, état neuf. Tél. 678-1492

2 portes commerciales en aluminium, verre thermos, grandeur 36x84, tél. 668-4505

20 FOSSES SEPTIQUES, flotteurs pour quai, 300 portes de chambres, 30 portes d'acier 59,95 \$, 10 cheminées, 2100, clapboard de vinyle, tôles de couleurs à 50 \$, laine minérale et styrofoam, 25 châssis neufs. Noël Bouchard, 346-5644

3 CHÂSIS thermos, 1-53"X47", 2-47"X47", toiles ventiennes. Tél. 548-1126

4 CHAISES COMMERCIALES pour salle d'attente. Argo 8 roues. Carabine Bronning, 308. Tél. 547-2249

6 fenêtres à manivelles, très propre, \$350. Poêle et réfrigérateur, \$225 les deux. Réfrigérateur blanc neuf, \$235. Tél. 543-3939, 690-3326

600 blocs de béton 6"x8"x16", \$250. Divers matériaux de construction usagés. Tél. 690-1098

A VOIRI UNIVERS DE LA COULEUR: 296 AVENUE STE-ANNE, CHICOUTIMI. VENTE, REPARATION DE TOILES VERTICALES, HORIZONTALES. MANUFACTURIER FERNAND TREMBLAY, TEL: 543-0432.

AQUARIUM superbe 17 gallons, tout équipé, 3 mois d'usage, 850\$. Tél. 690-2481

ARGENT: achat ou prêt sur marchandise électronique de valeur. Tél. 543-PRET(7738)

ACHETONS SPECIMENS minéralogiques, tels: cubanite, sel bleu, titanite, cristaux verts, concombres de pyrite, ornatis dans pierre et tous autres cristaux; nous nous déplaçons. Tél. (514) 537-8277.

ARMOIRES de cuisine avec îlot plaque chène. 600\$. Tél. 547-0020

ARTICLES de bébé. Poêle ancien, bon état. Tél. 547-9253, 547-5067.

ATTACHE remorque, 5000/500 livres pour caravane. 75\$. Tél. 544-4867

BILLET D'AVION DÉPART Québec mardi le 22 août 1995 à 13h10 pour Halifax 80 \$. Tél. 674-2403

BOMBARDIER Olympique 1979, avec traineau sauvegarde. Canot 16' fibre de verre avec moteur électrique, batterie et chargeur. Moteur 3 forces Tanaka. Demander Guy. Tél. 544-0232

C.B. mobile Cobra, A.M., LSB, USB, valeur de 300 \$ laissé à 150 \$, état neuf. Tél. 549-2868

COLLECTION de revues Saguenayensia de janvier 1959 à juin 1982 130 numéros. \$1.75/chacun ou \$227.50. Tél. 347-5348

Tablettes en métal 12", 18", 24". Chariots-élévateurs électriques. Trans-pallettes Tél. 543-4133 M.E.C.

CONGÉLATEUR 15 pieds cubes, neuf. Deshumidificateur. Parc. lit bébé. Appellent Outarde. Tente pêche blanche. Tél. 693-0495

Copeaux de bois, idéal pour écurie et petits animaux de maison. Tél. 543-5888.

ECONOMISEZ SUR soffite d'aluminium, revêtement vinyle, peinture intérieure et extérieure, cheminées 2100 degrés, poêles combustion lente. Les meilleurs prix dans la région. Quincaillerie du Moulin, 1387 boul. Saguenay Est, Chicoutimi. Tél. 545-9119.

EQUIPEMENT de plongée sous-marine. Poêle à bois. Tél. 545-7294

FENÊTRE 8' long avec petites fenêtres dans le bas. Tél. 548-2403

FOURNAISE AU BOIS PSG 3000, 11000 BTU. Tél. 418-662-8002

IDÉAL pour chalet ou autres: fenêtres à manivelle, armoires de chêne. Très bon prix. Tél. 695-0912

JUKE-BOX LASER, Seeburg, avec disques, à voir: chez Allans, 115 Racine. Tél. 543-3357

LAMPE d'esthétique sur pied, état neuf. Tél. 698-4180

LIT, mobilier cuisine 4 chaises, laveuse à tapis, sofa et table, remorque 2 portes. Tél. 544-4403

MACHINE A BOULES, électronique, très bonne condition, prix spécial. Tél. 548-9053

Moulin à coudre Singer

BICYCLETTE BMX-HARO, Mégatube, DV8, toute équipée, Pegs + re-tord, 1 mois d'usage, 500 \$. Tél. 543-2858, Marc-André

Vélo de course Miele monté sur système Campagnolo. Tél. 673-4711.

Chasse et pêche

30-06 BROWNING avec télescope Bushnell 1.5, 4.5, avec étui et courroie, \$700. Tél. 543-5888.

7 MM, REM, Magnum, gaucher, AAAF, état de neuf, 700\$. Tél. 545-3181.

ACHETERAIS petit camp de chasse et pêche, pas dispendieux, bel endroit, bord de l'eau, GILLES. 418-660-5037

ARMURIER Guy Rivier: vente, achat, consignation et réparation d'armes. Tél. 545-1457.

BEAU TERRAIN: Lac Porc-Epic, secteur Pamous. Tél. 547-5609

CAMP chasse et pêche, Zec Mars Moulin, lac Castor, 45 minutes de Chicoutimi, accessible en auto, excellent territoire de chasse, 8,500\$. Tél. 690-3531

CAMP chasse et pêche, nord du 50ième parallèle, chaloupe, moteur, propane, accessible hydravion seulement. Tél. 545-1170.

CARABINE 7mm, Magnum, télescope Redfield, état neuf, 650 \$. Tél. 542-9907

CHALET A VENDRE: ZEC Mars-Moulin, zone 5, 20X20, idéal pour gros gibier, pick-up inclus. Tél. 678-1043.

Chalet chasse et pêche à vendre, Zec Mars Moulin, tél. 544-4873.

FERLAND-BOILEAU camp de chasse, bois rond meublé, terrain 200X200, loué du Ministère (hors zec), \$3,000. Tél. 676-2544.

Musique et accessoires

AMPLI (BGW) modèle 750B, EQ-230, console (8 entrées) Samick. Tél. 673-4607

AMPLI DE GUITARE Peary, Bandit 112, distortion intégrale, comme neuf. Tél. 547-0389

AMPLI Yorkville MP6, 6 entrées, 250 watts, comme neuf, \$1,200. Processeur d'effets Korg G2 pour guitare acoustique, neuf, \$500 négociable. Tél. 545-1426

CLAVIER électronique PSR-36 très bon état, 400\$ laissé 200\$. Tél. 690-3900, Benoit.

Cours de musique populaire: clavier - piano - orgue - pause de voix, tél. 542-7772.

CYMBALE: PAMEINI Ride 20", n'a jamais servi, 125\$. Tél. 548-9179, Michel.

DISCO CAROL GAUTHIER: noces, réceptions, party, Saguenay, Lac-St-Jean. Tél.: 543-5875, frais virés.

CLAVIER ÉLECTRIQUE IBANEZ, 540R, LTD. Tél. 549-6042

CLAVIER SHARVEL, modèle 4, actif, moitié prix. Tél. 275-3443

CLAVIER Washburn, électro-acoustique, quelques heures d'usage, 1,050\$ laissé 750\$. Tél. 418-662-2924

Haut-parleurs, amplificateur, mixeur, cassette Deck, à prix de débarras. Tél. 548-2927.

MICRO SHURE SM57, 100\$, ampli Fender 40 watts 350\$. Tél. 545-8024

MODULE de son Midi U-110 Roland plus 9 banques sonores, 700\$. Tél. 545-2772

NOUVEAU: Ecole de Musique secteur Jonquière, inscriptions dès le 21 août. Enseignement personnalisé. Tél.: 547-7566

ORGUE Hammond, état neuf, très bon prix. Tél. 542-2283.

PIANO digital Kawai, excellente condition, 1,600\$. Bibliothèque noire, moderne. Tél. 549-3930

PIANO DROIT, Heintzman, avec banc ajustable, \$1,800. Tél. 548-7715.

PIANO intermédiaire, état neuf. Prix à discuter. Tél. 548-4742

RADIO D'AUTO Alpine, plus 2 amplificateurs V12, 4 haut-parleur 6X9, 2 sub 12", égalisateur Alpine 3342, 2 CB. Tél. 690-6164

SYNTHÉTISEUR D-50, Drum Machine RBM, U-110 avec 2 cartes de son, 450 \$. Effet Lexicon LX-P1, 400 \$. Tél. 690-3662

Synthétiseur Korg 01W, équipé Standard Midi avec lecteur de disquette et séquenceur 16 pistes, état neuf. Tél. 349-8819

SYSTEME DE SON; 2 caisses de basse; 2 médium; 2 aigus Electro-Voice; 1 Power Fender; 1 Twin Reverd Fender; 1 ampli de basse Yorkville 120 watts 2 caisses; système de lumières. Tél. 696-0841

Ordinateurs et jeux

1 COMPRESSEUR, 150\$. 1 Speaker Emulator Microcab 200\$. 1 logiciel notation barre séquenceur Notator Logic, 850\$ laissé 150\$. Tél. 547-9524

3 DO PANASONIC avec bons jeux, bon prix. Tél. 693-4822, 418-349-8129, Simon

3 DO Panasonic, avec 5 jeux, 600 \$ Aussi 2 jeux CD pour PC, ESPN Baseball, Desert Strike, neufs, les deux 75 \$. Tél. 693-8943

486DX33 120 megs, disque dur, 4 megs de ram, imprimante 9 "pins", logiciels inclus, écran SVGA 14". \$1,200 négociable. Tél. 547-5233

AMD386DX40MH2, disque rigide 80 meg, imprimante couleur, 1,700\$. Tél. 698-4001

AUBAINE imprimante Epson Action Laser 11. Tél. 547-2806

AVION TÉLÉGUIDÉ avec télécommande et équipement, état neuf. Tél. 418-662-4949

MACINTOSH LC-475, 8 megs de mémoire, 160 megs disque dur, imprimante Style Writer II, (jets d'encre), écran couleur, logiciels, 2 200 \$ Tél. 345-2680, Claude

NINTENDO ET SUPER, génésis, game boy's, vente, achat, échange, réparation. 70 Racine est Chicoutimi. Tél. 543-7738.

ORDINATEUR PORTATIF: 486 DX Eurocom, 8 megs, fax, modem, imprimante portative couleur Desk jet Hewlett Packard, 3 000 \$ négociable. Tél. 745-2279

ORDINATEURS, composants, logiciels. Vente, installation, DX4-100, \$1,399. HD1GB \$410. Tél. 544-4559.

PHILIPS 286, avec écran couleur, souris, etc. 450 \$ négociable. Tél. 272-2694

SPECIAL RETOUR A L'ECOLE! 486DX4-100, 4 megs, disque rigide 850, moniteur carte vidéo LB CD-Rom double vitesse, haut-parleurs 40 watts, carte de son 16 Bits, \$1,699 Spécial sur Pentium 90 et 100 MHz. Tél. 548-0102, C.D. Informatique Enr. Fax 548-6313.

Piscine et accessoires

PISCINES CENTURION VENTE FIN DE SAISON

Quantité limitée, plan mise de côté sauf celle en promotion, pour 1996 aucun intérêt, financement disponible 18 1299 \$, 21 1399 \$, 24 1499 \$, 27 1699 \$, équipées.

418-662-4070

THERMO-POMPE 55,000 BTU, prix fin de saison \$1,000. Etat de neuf. Gino ou Manon, 544-8011, 544-3399.

Roulottes et tentes-roulottes à vendre

BOLER Blanche, avec auvent, excellente condition prix à discuter. Tél. 548-3863

BONAIR 36' 9", 1993, 3 annexes, située camping Évasion, St-Gédéon. Tél. 548-7959

BONAIR, 1986, 19', A-1, attache, barres de torsion, auvent, etc. Frédéric 690-4575, 545-8698, 693-8329

FIFTHWHEEL, 1990, 21.5', ultra légère, 11,700\$ négociable. Tél. 695-1643, 547-1260.

GITAN, 13', 1989, excellente condition, prix à discuter. Tél. 693-8527

P.M.C. 1978, 17.5 pieds, très propre, avec auvent, \$3,500. Tél. 662-9954, 696-8840 (page)

ROULOTTE 21', PMC, 1975, double roues, auvent neuf, couche 7 personnes. Tél. 547-4338

ROULOTTE 22' Dauphine 1980, moderne, très propre. Tél. 542-1254, Page: 696-6484.

ROULOTTE 27', 1976, Normis Midas, 5500 \$. Tél. 418-541-2388 (page) numéro

ROULOTTE Apalache 20' 1973, super propre. Prix à discuter. Tél. 542-5516

ROULOTTE APALACHE, 1984, 18', ultra légère, excellente condition, intérieur refait. \$6,200. Tél. 545-3058.

ROULOTTE APALACHE, 1976, 27', très propre, décoration intérieure refaite, auvent neuf. Tél. 418-662-0368, (page) 1-514-553-2634.

ROULOTTE Champlain 1975, 24', 4 lits superposés arrière, 4,900\$. Tél. 545-6529

ROULOTTE CHAMPLAIN, 19.5' équipement complet, avec auvent, super propre, 4 300 \$. Tél. 545-9848

ROULOTTE Citation 1986, 29.5', 1 chambre (pas de superposée) couche 6 personnes, impeccable. A voir. Terrain 602 Lac Jolie St-Honoré. Tél. 549-1277

ROULOTTE Gitan 16' 1990, excellent état. Tél. 545-0375.

FRANCHISE

Zelus STUDIO DE Photographie

CHICOUTIMI PLACE DU SAGUENAY STUDIO COMPLET TOUT INCLUS - RENTABLE

PAS D'EXPERIENCE NECESSAIRE

- Équipement
- Achalandage
- Droit de franchise
- Formation complète
- Investissement total: 65 000 \$
- Comptant requis: 45 000 \$

RÉSEAU CONTACT Bernard Boivin 1-800-463-3888

299127

COMMERCE À VENDRE

(Restaurant - Tabagie) situé centre d'achat Chicoutimi Équipé au complet - cause maladie

Inf.: 543-2527, jour

543-2127, soir

299185

ROULOTTE FIFTHWHEEL 1993, 30 pieds, avec extension et camion 3/4 de tonne FORD diesel, 6.9 litres, 1987. Tél. 548-7373.

ROULOTTE LIONEL 1979, 16', parfaite condition, ultra légère, intérieur pâle, 6 ans sans servir. Tél. 693-8754, 693-4499

ROULOTTE PMC, 1973, 21', très propre, auvent, 3 800 \$. Tél. 548-3790, 548-2292

ROULOTTE Salem 31', 1988, état neuf, 2 chambres, air climatisé, patio, remise, réfrigérateur, 14,000\$ négociable. Tél. 545-3129

ROULOTTE TERRY 1994, modèle 24-C, comme neuve, toute équipée. Tél. 418-668-7731

ROULOTTE VAL-BAR, 1970, 21', avec auvent et douche. Tél. 699-7802

ROULOTTE, Gitan 1988, 19.5', ultra légère, très propre. Tél. 548-2814

TENTE-ROULOTTE Bonair, 1978, très propre, petit réfrigérateur inclus. Tél. 545-0818

TENTE-ROULOTTE, BONAIR 1977, 6 places, toile neuve installée 1995. Tél. 543-0114

TENTE-ROULOTTE, Bonair 1977, 6 places, équipement complet, bonne condition. Tél. 549-6745.

TENTE-ROULOTTE, Bonair, 8 places, excellente condition, 2 500\$. Tél. 544-9427

Roulottes et tentes-roulottes à louer

CAMPEUR MOTORISE et tente-roulotte à la semaine ou au mois. Nez-au-Vent. Tél. 549-7949.

POUR LOUER une tente-roulotte en toute confiance, contactez-nous Roulottes M.L.R. Inc. 545-6663

RESERVEZ MAINTENANT: tentes-roulottes, 6 places, entièrement équipées. Tél. 543-5913.

Vacances/voyages

IL Y AURA PRESENTATION AUDIO VISUELLE SUR NOTRE VOYAGE EN GRECE QUI AURA LIEU DU 6 AU 22 OCTOBRE. PROGRAMME DE 17 JOURS accompagné de la région. LA PRESENTATION AURA LIEU A JONQUIERE JEUDI LE 24 AOUT A 19H00.

INFORMATIONS: JEANNINE ou LIONEL, GROUPE VOYAGES QUEBEC, 542-5578. Permis du Québec.

Pharmacien(ne)

Nous sommes à la recherche d'un(e) pharmacien(ne) pour combler un poste à temps complet ou partiel.

Bonnes conditions de travail.

Poste permanent.

Informations: **Famili-Prix Mistassini**

Guylaine Leclerc

276-8659 298965

PROFESSEURS... FONCTIONNAIRES... AUTRES PROFESSIONNELS

Vous en avez assez de ne pas savoir si vous travaillerez bientôt, l'insécurité financière vous exaspère et compromet votre vie quotidienne, il est temps que quelque chose se passe...

Venez me rencontrer et je vous parlerai franchement d'une carrière qui pourrait être à votre mesure... comme elle l'a été pour moi il y a dix-neuf (19) ans passés...

Faites parvenir votre CV à: C.P. 653, Chicoutimi, QC, G7H 5E1

Deux postes sont ouverts... un de ceux-là vous appartient peut-être...

Poste ouvert également aux femmes et aux hommes

299121

Club de recherche d'emplois

SERVICE PROFESSIONNEL DE RECHERCHE D'EMPLOIS

75% DE NOTRE CLIENTÈLE SE TROUVE UN EMPLOI

SERVICE GRATUIT

CONSEILLERS, Secrétariat, (C,V, LETTRES PHOTOCOPIES, POSTE, FAX) INTERRURBAINS GROUPE DE 12 À 14 PERSONNES, DURÉE 3 SEMAINES PRINCIPALEMENT PRESTATAIRE D'ASSURANCE CHÔMAGE TOUS NIVEAUX DE FORMATION

CLUB DE RECHERCHE D'EMPLOIS

EN COLLABORATION: DÉVELOPPEMENT RESSOURCES HUMAINES CANADA

547-2321 JONQUIÈRE

CHICOUTIMI 693-9244

298501

TAILLEZ-VOUS UN POSTE!

Devenez

- Programmeur(euse)-analyste (420.52)
- Technicien(ne) de micro-informatique (901.91)
- Gestionnaire de la micro-informatique appliquée (900.01)

Informez-vous dès aujourd'hui...

CHICOUTIMI: (418) 690-0270
110, rue Racine Est
2^e étage, Chicoutimi
Québec - G7H 1R2

QUÉBEC: (418) 681-0082

Menant à l'obtention d'une Attestation d'Études Collégiales (AEC) (PERMIS DU MEQ 210578)

FINANCEMENT

- Prêts et bourses du Gouvernement du Québec
- Possibilité d'assurance-chômage
- Programme SPRINT

SOUTIEN AU PLACEMENT

- Stage en entreprise
- Techniques et recherche d'emploi continue
- Banque d'entreprises

SESSIONS

- Septembre
- Janvier
- Mai

LAURÉAT MERCIERES 1993 FIDÉLIS

Le Collège MULTI HEXA

PROGRES-DIMANCHE / LES PETITES ANNONCES, le 20 Août 1995 - E9

298038

manac
Une division de Le Groupe Canam Manac Inc.

Le plus important fabricant canadien de semi-remorques de qualité est à la recherche de candidats(es) pour combler les postes suivants:

Soudeurs (semi-automatique), assembleurs, mécaniciens et peintres au pistolet

Les candidats(es) recherchés(es) détiennent un cours de formation professionnelle reconnu dans ces métiers ou une expérience équivalente. Des postes permanents sont disponibles principalement sur les quarts de soir et de fin de semaine.

Si un de ces postes vous intéresse, vous êtes priés(es) de soumettre une offre de service avant le 1er septembre 1995, à l'adresse suivante:

Manac Inc.
Service des ressources humaines
2275, 107e Rue
Ville Saint-Georges, Beauce (Québec) G5Y 5C9

Nous respectons l'équité en matière d'emploi.

298064

Carières

ON DEMANDE

COMMIS EN PRODUITS NATURELS

Connaissance de l'homéopathie et de la physiothérapie
Faire parvenir curriculum vitae avant le 24 août 1995 à:



Pharmacie Martel et Belley
1451, boul. Talbot - Chicoutimi
G7H 5N8 - Tél.: 693-1616

299099

... OFFRE D'EMPLOI ...

DIRECTEUR DU DÉPARTEMENT MÉCANIQUE

Fonction:

- Planifier, organiser et structurer les opérations d'entretien sur l'ensemble des équipements.
- Concevoir, fabriquer et installer des équipements de façon à optimiser les opérations de production.
- Planifier et gérer une équipe de 6 mécaniciens d'entretien.

Exigences:

- Formation DEC ou équivalent et posséder un minimum de 5 ans d'expérience.
- Posséder des connaissances en hydraulique, pneumatique, conception mécanique et en gestion de projet.
- Le candidat(e) devra être dynamique, autonome et consciencieux ainsi qu'avoir une bonne connaissance de l'anglais.

Toute personne intéressée doit faire parvenir son curriculum vitae au plus tard le 8 septembre 1995 à:

Industries Esthète

1286, Manic, suite 100, Chicoutimi, QC, G7K 1A2

299164

- Aide technique
- Aménagement forestier
- Exploitation forestière

OUVERTURE DE POSTE

DIRECTEUR GÉNÉRAL

Ce poste est également ouvert aux hommes et aux femmes

- Prérequis:**
- posséder un baccalauréat en sciences forestières ou en génie forestier et 3 années d'expérience;
 - avoir une expérience pertinente en gestion de projet et de personnel;
 - avoir certaines connaissances par rapport aux entreprises et ressources régionales et locales;
 - faire preuve de leadership, d'autonomie et d'initiative;
 - être bilingue serait un atout important.

Lieu de travail: Chibougamau.

Durée: Contractuelle.

Salaires: Selon les compétences et selon l'échelle salariale de l'entreprise.

Date fermeture: Le c.v. doit être envoyé pour le 31 août 1995 au:

C.P. 158
Chibougamau (Québec)
G8P 2K6

298244

CONSEILLER(ÈRE)S EN MODE



Associez-vous chef de file de la mode à domicile en offrant une collection exclusive de vêtements pour dames. Gérez votre propre commerce et bénéficiez d'un excellent revenu. Appelez dès maintenant pour connaître les postes disponibles dans votre région ou dans tout autre région du Québec. Avec ou sans expérience.

Relance
1-800-463-1624
(lun. au ven. 8h à 16h)

298751



BM IDENTIFICATION EST À

LA RECHERCHE D'UNE

SECRÉTAIRE

Temps plein ou partiel

La candidate devra posséder des connaissances des logiciels Wordperfect 6.0 dos et Dynacom.

Faire parvenir votre curriculum vitae avec photo pour entrevue à:

BM IDENTIFICATION
928, boul. Saguenay Est
Chicoutimi, G7H 1L4

299021



REPRÉSENTANT(E)!



POURQUOI PAS VOUS?

AU CENTRE DE FORMATION PROFESSIONNELLE L'OASIS, 50 % DES ÉTUDIANTS INSCRITS EN REPRÉSENTATION SE SONT TROUVÉ UN EMPLOI AVANT LA FIN DE LEUR FORMATION

INSCRIVEZ-VOUS DÈS MAINTENANT

POUR INFORMATION:

Centre de formation professionnelle L'OASIS

624, avenue Lafontaine
Chicoutimi

698-5012



COMMISSION SCOLAIRE de CHICOUTIMI



SECRÉTARIAT BILINGUE

À l'assaut de nouveaux marchés
L'anglais langue des affaires

Pour acquérir les connaissances, les habiletés et les attitudes nécessaires pour effectuer les tâches liées au traitement informatisé des textes en anglais, pour transcrire de la correspondance enregistrée en anglais ainsi que la réception et l'expédition du courrier en anglais, pour communiquer et rédiger des lettres en anglais, inscrivez-vous dès maintenant à la formation en Secrétariat bilingue.

Soyez l'employé(e) de demain

Début de la formation: Septembre 1995

POUR INFORMATION:

Centre de formation professionnelle L'OASIS

624, avenue Lafontaine
Chicoutimi

698-5012



COMMISSION SCOLAIRE de CHICOUTIMI

Carières

SUPER C

est à la recherche:

Un(e) gérant(e) épicerie
Un(e) coordonnateur(trice) épicerie/nuit

Résultats attendus

- Planifie et coordonne les activités de son équipe.
- S'assure que le supermarché est prêt aux affaires.
- Effectue les prises d'inventaire.
- Est responsable du recrutement et de la formation de son personnel.

Critère d'admissibilité

- Secondaire V.
 - Capacité à planifier, diriger et organiser en milieu syndiqué.
 - Facilité à communiquer et à s'adapter aux changements.
 - Grande disponibilité.
 - Expérience pertinente de l'épicerie et de la gestion d'employés.
- Les personnes intéressées sont priées de faire parvenir leur curriculum vitae avant le 29 août 1995 au SuperC:

Service des ressources humaines
4605, boulevard de l'Auvergne
Neufchâtel (Québec), G2C 1H7

298957

ASSISTANT(E) GÉRANT(E)

du département des viandes
BOUCHER(ÈRE)
de 4 ans d'expérience

TÂCHES EXIGÉES:

- Gestion du personnel.
 - Gestion financière.
 - Gestion technique.
 - Inventaire.
 - Achat des commandes
- Faire parvenir votre curriculum vitae à:

Progrès-Dimanche
1051, boul. Talbot
Chicoutimi, G7H 5C1
Dép. 358

299052



Industries Tanguay fabricant et distributeur d'équipement lourd est à la recherche d'un(e) coordonnateur(trice) de service.

Sommaire de la fonction

Sous la direction du gérant de service, le (la) titulaire du poste aura les responsabilités suivantes:

- Recevoir les appels de service
- Superviser l'équipe de mécaniciens de route.

Qualifications requises

- La personne recherchée détient un D.E.C. en machinerie lourde ou équivalent.
- Elle possède un minimum de dix (10) années d'expérience dans la réparation de machinerie lourde et 2 ans dans la supervision de personnel.
- Elle démontre une facilité de communication orale et écrite en français et en anglais et un bon esprit de décision.

Nous offrons une rémunération concurrentielle ainsi que d'excellents avantages sociaux.

Les personnes intéressées doivent faire parvenir leur curriculum vitae avant le 01 septembre 1995 à l'adresse suivante:

INDUSTRIES TANGUAY
447, Principale
Saint-Prime (Québec)
G8J 1S1

299151



CEGEP
de St-Félicien

LE CENTRE D'ÉTUDES COLLÉGIALES À CHIBOUGAMAU DU CEGEP DE SAINT-FÉLICIEN requiert les services d'un(e) enseignant(e) afin de dispenser la charge d'enseignement suivante à la session d'automne 1995:

DEUXIÈME CONCOURS

CA-95-13 1 charge temps partiel (pleine charge/session) en français (601):

EXIGENCES

- Baccalauréat en études littéraires françaises.
- Formation en psychopédagogie et expérience de l'enseignement souhaitables.

Les personnes intéressées doivent faire parvenir leur curriculum vitae et relevés de notes complets, en mentionnant le numéro du concours, avant 12 h le 23 août 1995, au:

Centre d'études collégiales à Chibougamau
110, rue Obalski
Chibougamau (Qué.)
G8P 2E9
Télécopieur: (418) 748-7238

299035

CONTREMAÎTRE DE L'ATELIER MÉCANIQUE

Les Constructions Ex-Terr Inc., un entrepreneur général de taille moyenne oeuvrant dans les secteurs de la forêt, des mines et du génie civil, est à la recherche d'un contremaître pour son atelier mécanique de Chibougamau.

Description

Sous la responsabilité du directeur général, le contremaître de l'atelier mécanique gère une équipe d'une dizaine de personnes afin de maintenir en bon ordre une flotte d'une soixantaine d'unités comprenant des pelles hydrauliques, des bouteurs, des chargeurs, des niveleuses et des camions tracteurs.

Qualifications requises

1. avoir plusieurs années d'expérience à titre de mécanicien de machinerie lourde et avoir une bonne formation en mécanique diesel;
2. avoir au moins trois années d'expérience à titre de contremaître d'atelier mécanique;
3. avoir une bonne connaissance en maintenance préventive et être capable de l'appliquer;
4. avoir de la facilité à gérer du personnel efficacement.

Nous offrons un salaire concurrentiel avec le marché et un travail à l'année. Veuillez envoyer votre CV préférablement avant le 25 août 1995 à l'adresse suivante:

Les Constructions Ex-Terr Inc.
982, boul. Hamel Ouest
Chibougamau (Québec)
G8P 2ZB
Fax: (418) 748-6063
Attention: Directeur du personnel

Nous vous remercions de l'intérêt que vous portez à notre compagnie, cependant, seulement les personnes sélectionnées recevront un accusé réception.

299157



Fafard et frères Ltée, oeuvrant dans le domaine de la mousse de tourbe est à la recherche d'une personne dynamique qui occupera le poste suivant:

SUPERVISEUR DES OPÉRATIONS

Relevant du directeur des opérations, vous aurez la responsabilité de:

- Gestion des opérations courantes d'une tourbière
- Supervision et coordination des travailleurs
- Suivi des équipements et du matériel roulant
- Suivi des normes de qualité et de sécurité
- Rédaction de rapports d'étape et de production

Exigences:

- Diplôme d'études secondaires ou collégiales avec deux ans d'expérience
- Aptitudes en communication et relations interpersonnelles
- Connaissances en mécanique diesel
- Esprit d'initiative et grande autonomie
- Capacité d'adaptation aux nouvelles méthodes de gestion
- Flexibilité au niveau des horaires de travail
- Lieu de travail: Mistassini

Si vous répondez à ces exigences, veuillez transmettre votre c.v. par la poste avant le 28 août. Fafard et frères Ltée, 1100, rue Dequen, Mistassini, Québec, G8M 1N4.

299003

POSTE:

DÉBROUSSAILLEURS

Une entreprise de la région, spécialisée dans l'éclaircie pré-commerciale, est à la recherche de débroussaillieurs avec expérience (minimum 2 ans) pour travailler dans la région de Baie-Comeau.

Pour information:
(418) 544-9305



CEGEP de Jonquière

CETTE CHARGE EST VISÉE PAR UN
PROGRAMME D'ACCÈS À L'ÉGALITÉ
EN EMPLOI POUR LES FEMMES

Le Cégep de Jonquière requiert, pour la session automne 1995, les services d'une professeure ou d'un professeur à temps partiel pour le département suivant:

ART ET TECHNOLOGIE DES MÉDIAS
- COMMUNICATION ORALE

Qualifications:

- Baccalauréat en linguistique;
- Expérience pertinente.

Faire parvenir votre curriculum vitae complet accompagné de vos relevés de notes avant 16 h 30, le 25 août 1995, au...

Cégep de Jonquière
A/S Directeur des ressources humaines
2505, rue Saint-Hubert
Jonquière, Québec
G7X 7W2

299155

COOPÉRATIVE DE CAMIONNAGE de Saint-Félicien

OFFRE D'EMPLOI

MÉCANICIEN DIESEL

La Coopérative de camionnage de Saint-Félicien œuvre dans le secteur forestier et est à la recherche d'un mécanicien diesel. Ce poste est à plein temps et régulier. La personne travaillera sous la responsabilité du superviseur et devra effectuer les réparations et l'entretien général sur des véhicules tels que: camions, semi-remorques et pick-up.

Exigences du poste:

- Détenir un certificat d'études professionnelles en mécanique diesel.
- Posséder une expérience de travail en mécanique diesel de 2 ans.
- Avoir des connaissances en soudure.
- Être disponible et flexible.

Le salaire, incluant un programme complet d'avantages sociaux, sera déterminé en fonction de la formation et de l'expérience.

Si intéressé, veuillez faire parvenir votre curriculum vitae, en toute confidentialité, avant le 1^{er} septembre 1995, à l'adresse suivante:

COOPÉRATIVE DE CAMIONNAGE

de Saint-Félicien
905, boul. Hamel
Saint-Félicien, G8K 1V9

299048

PUBLICITÉ
MACA Inc.
DISTRIBUTEUR DEMANDÉ

PUBLICITÉ MACA,
UNE COMPAGNIE EN PLEINE EXPANSION!
Chef de file dans la distribution d'articles promotionnels depuis plus de 18 ans, PUBLICITÉ MACA INC. désire ajouter à son équipe dynamique, un distributeur autonome pour couvrir le territoire suivant:

ALMA

TERRITOIRE PROTÉGÉ - CLIENTÈLE ÉTABLIE -
SUPPORT ADMINISTRATIF

EXIGENCES: Expérience pertinente dans le domaine de la vente. Posséder une automobile. Autonomie et goût du défi.

Communiquer le **lundi 21 août 1995 de 9 h à 17 h** avec **Monsieur Claude Fortin** au:
1-800-665-6220 ou (418) 683-1546
Nous pratiquons l'équité en matière d'emploi

REPRÉSENTANT(E) DES VENTES
GROUPE JULES SAVARD

Compagnie de transport ayant son siège social à Jonquière (Saguenay - Lac-Saint-Jean), effectuant du transport en vrac, chargement complet et matières dangereuses dans le Canada et les États-Unis est à la recherche d'un représentant(e) interne des ventes pour son bureau de Jonquière.

PRINCIPALES FONCTIONS

Sous l'autorité du directeur des ventes, vous aurez à:

- Fournir information et suivi de la clientèle.
- Établir des taux de transport.
- Répondre aux demandes de la clientèle canadienne et américaine.
- Solliciter de nouveaux clients.
- Promouvoir les services de la compagnie auprès de la clientèle.

EXIGENCES REQUISES

- Être BILINGUE (parlé et écrit).
- Habilité à travailler en équipe.
- Disponibilité pour voyager occasionnellement.
- Connaissances approfondies de l'industrie du transport.
- Connaissance de l'informatique.
- Un minimum de 3 années d'expérience est requis.
- Posséder de l'expérience dans la gestion du transport et des expéditions.

Le salaire sera établi selon les compétences et l'expérience de ou de la candidate.

Vous pouvez envoyer votre curriculum vitae par la poste ou par télécopieur à:

Jules Savard inc.
2390, rue Bauman
C.P. 817-A
Jonquière, Québec
G7X 7W6

PAR TÉLÉCOPIEUR: 418-548-3955
À l'attention du département des ressources humaines.
Date limite: **31 août 1995**

Avis et carrières

Travaux publics
APPEL D'OFFRES

PROLONGEMENT DE LA RUE DES FRÈRES

Ville de La Baie demande des soumissions pour les travaux de terrassement et de drainage dans le prolongement de la rue des Frères.

Les entrepreneurs désireux de soumissionner peuvent se procurer les plans, devis et formules de soumission au bureau des Services techniques, 422, rue Victoria, Ville de La Baie à compter du 23 août 1995. Pour obtenir lesdits documents, l'entrepreneur devra déposer un chèque de 50 \$ à l'ordre de Ville de La Baie non remboursable.

Seuls sont admis à soumissionner les entrepreneurs ayant plans, devis et formules de soumission.

Pour être considérées, toute soumission doit être:

- a) conforme au devis, et faite sur les formules fournies par les Services techniques (remises en 2 exemplaires);
- b) accompagnée d'une garantie de soumission qui doit être établie de la façon suivante:
 - soit un chèque certifié d'un montant de dix pour cent (10 %) du total de sa soumission et émis par une banque à charte canadienne ou une caisse populaire et libellé à l'ordre de Ville de La Baie;
 - soit un cautionnement de soumission émis par une compagnie d'assurances autorisées à faire affaires au Québec, valide pour une période de quatre-vingt-dix (90) jours, au montant de dix pour cent (10 %) de sa soumission;
- c) remise avant **14 h, le 7 septembre 1995** dans une enveloppe cachetée et portant la mention du contrat au service du Greffe, 422, rue Victoria, Ville de La Baie, G7B 3M4;
- d) accompagnée de la licence d'entrepreneur émise par la Régie des entreprises de la construction de la province de Québec.

Toutes les soumissions seront ouvertes le même jour en présence des intéressés.

VILLE DE LA BAIE ne s'engage à accepter ni la plus basse, ni aucune des soumissions qui lui seront présentées. Les soumissions seront cachetées dans les enveloppes fournies à cette fin en y inscrivant le nom de l'entrepreneur et son adresse complète.

DONNÉ à Ville de La Baie, ce vingtième jour du mois d'août mil neuf cent quatre-vingt-quinze.

Marie-Line Tremblay
Greffière-adjointe
299108

M.R.C. DU FJORD-DU-SAGUENAY

475, boulevard Talbot, Chicoutimi (Québec) - G7H 4A3
Téléphone: (418) 696-2521 - Télécopieur: (418) 696-2577

APPEL D'OFFRES
COLLECTE ET TRANSPORT DES ORDURES MÉNAGÈRES
DES MUNICIPALITÉS DE BÉGIN, SAINT-AMBROISE,
SAINT-CHARLES-DE-BOURGET ET SHIPSHAW

La M.R.C. du Fjord-du-Saguenay recevra, **jusqu'à 11 h, le jeudi 7 septembre 1995**, des soumissions pour la collecte et le transport des ordures ménagères sur le territoire de quatre municipalités membres de la M.R.C. du Fjord-du-Saguenay: Bégin, Saint-Ambroise, Saint-Charles-de-Bourget et Shipshaw. Le contrat qui pourra être octroyé viendra à échéance le 31 octobre 1998.

Le cahier des charges sera disponible pendant les heures de bureau, à la M.R.C. du Fjord-du-Saguenay, 475, boulevard Talbot, Chicoutimi (Québec), G7H 4A3 (tél.: (418) 696-2521), au coût de 25,00 \$ non remboursable, à compter du 22 août 1995, 13 h.

Les soumissionnaires devront donner un prix pour l'ensemble des municipalités.

Toute soumission, pour être acceptée, devra être accompagnée, soit d'un chèque visé d'un montant égal à cinq pour cent (5 %) du coût total des trois années du contrat, libellé à l'ordre de la M.R.C. du Fjord-du-Saguenay, soit d'un cautionnement de soumission correspondant à dix pour cent (10 %) du coût total des trois années du contrat, et émis selon les exigences mentionnées au cahier des charges.

Toute soumission devra être présentée dans une enveloppe scellée et clairement identifiée, et se trouver physiquement entre les mains du secrétaire-trésorier et directeur général de la M.R.C. du Fjord-du-Saguenay, à l'heure et au jour indiqués plus haut. Les propositions seront ouvertes en public immédiatement après l'heure de clôture des soumissions par le secrétaire-trésorier et directeur général de la M.R.C. du Fjord-du-Saguenay ou son mandataire officiel, accompagné de deux témoins.

La M.R.C. du Fjord-du-Saguenay ne s'engage pas à accepter la plus basse, ni aucune des soumissions reçues, et n'encourra aucune obligation quelconque envers le ou les soumissionnaires.

Donné à Chicoutimi, ce 18^e jour du mois d'août 1995.

Régnald Gaudreault
Secrétaire-trésorier
et directeur général
299114

À VENDRE

RESTAURANTS BURGER KING
JONQUIÈRE ET CHICOUTIMI

- Possibilité de vente partielle (Minimum 50 %)
- Minimum de comptant disponible 300 000,00 \$
- Recherchons candidat dynamique pouvant s'intégrer aux opérations

Veillez expédier votre candidature avant le 31 août 1995 à l'adresse suivante:

Progrès-Dimanche
1051, boulevard Talbot
Chicoutimi - G7H 5C1
Dépt.: 357
CONFIDENTIALITÉ GARANTIE

ARCHAMBault
LIVRES • MUSIQUE • PRESSE
LA PLUS GRANDE MAISON DE LIVRES, MUSIQUE ET PRESSE DE LA RÉGION

Archambault, la plus grande maison de livres, musique et presse de la région recherche présentement des candidat(e)s dynamiques et porté(e)s sur le service à la clientèle pour combler les postes suivants à son magasin de Chicoutimi.

Vous êtes un(e) disquaire ou un(e) libraire passionné(e) du monde musical, littéraire et culturel ou vous en connaissez un(e)? Vous aimez travailler auprès du public? Vous désirez évoluer dans un environnement dynamique qui vous offre des possibilités d'avancement? Alors, joignez-vous à l'équipe la plus progressive, la plus prestigieuse et la plus dynamique au Québec dans le monde musical, littéraire et culturel.

DISQUAIRE: MUSIQUE CLASSIQUE
(Régulier à temps plein) (No 01)
(Régulier à temps partiel) (No 02)

LIBRAIRE
(Régulier à temps partiel) (No 03)

COMMIS CAISSIER(E)
(Régulier à temps partiel) (No 04)
(Régulier à temps plein) (No 05)

OBJECTIF DES POSTES: Contribuer au succès du magasin en assurant un environnement propice à la satisfaction des besoins et attentes de la clientèle et ce en lui fournissant un service à la clientèle exceptionnel.

COMPÉTENCES ET EXIGENCES:

- Expérience pertinente reliée au domaine postulé dans un magasin au détail est un atout majeur;
- Passionné(e) du service à la clientèle;
- Une connaissance particulière du domaine postulé est un préalable.

RÉMUNÉRATION: Nous offrons une échelle de salaires concurrentielle au commerce de détail. Toute personne, ayant les connaissances et répondant aux exigences, intéressée à soumettre sa candidature pour l'obtention de l'un de ces postes est priée de nous faire parvenir son curriculum vitae avant le lundi 28 août 1995 en indiquant clairement le numéro du poste sollicité (un seul numéro de poste par curriculum vitae) et la date de parution de l'annonce à l'attention du:

Gérant du magasin
1130, boulevard Talbot
Chicoutimi, (Québec), G7H 7R2

Seul(e)s les candidat(e)s retenu(e)s pour une entrevue seront appelé(e)s.

298904

MUNICIPALITÉ
DE SACRÉ-CŒUR

APPEL D'OFFRES
PONCEAU
EN BÉTON ARMÉ

La Municipalité de Sacré-Cœur demande des soumissions pour la construction d'un ponceau en béton armé sur le chemin de l'Anse-de-Roche, au-dessus du ruisseau de l'Anse-de-Roche selon les deux (2) méthodes décrites au devis (coulé sur place ou préfabriqué), dans la Municipalité de Sacré-Cœur, M.R.C. de la Haute Côte-Nord.

Les soumissionnaires peuvent obtenir une copie du dossier d'appel d'offres moyennant le paiement du montant indiqué à la rubrique «Coût du dossier»; ce coût est payable en espèces, par chèque ou mandat poste à l'ordre de la Municipalité de Sacré-Cœur et n'est pas remboursable.

Garantie de soumission exigée:
25 000 \$ ou 10 000 \$ (autre).

Coût du dossier: 100 \$.

Réception des soumissions:
Municipalité de Sacré-Cœur
88, rue Principale Nord
Sacré-Cœur, P.Q.
G0T 1Y0
Tél.: (418) 236-4621

Clôture de l'appel d'offres: Sacré-Cœur, le lundi 28 août 1995, à 15 h.

La Municipalité ne s'engage à accepter aucune des soumissions ou des offres reçues.

Sacré-Cœur, le 15^e jour d'août 1995.

Sarto Simard
secrétaire-trésorier.
298940

E12 - PROGRÈS-DIMANCHE / LES PETITES ANNONCES, le 20 Août 1995

Avis



HÔPITAL DE LA BAIE DES HA! HA! INC.
100, rue Dr Desgagné, C.P. 38
VILLE DE LA BAIE, QUÉB., - G7B 3P9
TEL.: (418) 544-3381
FAX: (418) 544-0770

Appel d'offres public

Projet: 7313-01-42 Hôpital de La Baie des Ha! Ha! Inc., Ville de La Baie
L'Hôpital de la Baie des Ha! Ha! Inc. propriétaire, demande des soumissions pour la mise aux normes des gaz médicaux à Ville de La Baie.

Les documents contractuels pourront être obtenus:

Le Groupe LMB Experts-conseils (1992) inc.
3639, boulevard Harvey, suite 100
Jonquière, QC G7X 3A9 Tél.: (418) 547-4761

Les soumissions devront être accompagnées soit d'un cautionnement de soumission établi au montant de dix mille dollars (10 000 \$) valide pour une période de quarante-cinq (45) jours de la date d'ouverture des soumissions, soit d'un chèque visé au montant de dix mille dollars (10 000 \$), fait à l'ordre du propriétaire, soit d'obligations conventionnelles au porteur émises ou garanties par les gouvernements du Québec ou du Canada dont la valeur nominale est de dix mille dollars (10 000 \$).

Les soumissions seront reçues:

Hôpital de la Baie des Ha! Ha! Inc.

M. Réal Fortin

1000, Dr Desgagné

Ville de la Baie QC G7B 3P9 Tél.: (418) 544-3381

en date du 15 septembre 1995 à 15 h heure locale en vigueur, pour être ouvertes publiquement au même endroit, le même jour, à la même heure.

Seuls sont admis à soumissionner les entrepreneurs ayant leur place d'affaires au Québec, en Ontario ou au Nouveau-Brunswick et détenant la licence requise en vertu de la Loi sur le bâtiment.

Les entrepreneurs soumissionnaires sont responsables du choix des sous-traitants, tant pour leur solvabilité que pour le contenu de leur soumission, et doivent les informer des conditions qu'ils entendent leur imposer et s'assurer qu'ils détiennent les permis et licences requis.

Le propriétaire ne s'engage pas à accepter la plus basse ou quelque autre des soumissions reçues.

Le directeur des ressources matérielles et techniques
Réal Fortin

299107

COMMISSION SCOLAIRE



SAGUENAY P
SCHOOL BOARD

AVIS PUBLIC D'ÉLECTION PARTIELLE

COMMISSION SCOLAIRE SAGUENAY «P»
DATE DU SCRUTIN:
LE DIMANCHE 8 OCTOBRE 1995

Conformément aux articles 38 et 200 de la Loi sur les élections scolaires du Québec. (1989 CH. 36), je, John Cyr, président d'élection donne aux électeurs de la Commission scolaire Saguenay «P», l'avis public suivant:

1. Un poste de commissaire est ouvert aux candidatures pour la circonscription électorale #7 - La Baie pour siéger au conseil des commissaires de la Commission scolaire Saguenay «P».

2. Toute déclaration écrite de candidature à l'un ou l'autre des postes ouverts devra être produite au bureau du président d'élection aux heures indiquées ci-dessous durant la période de déclaration de candidature suivante: **le dimanche 24 septembre 1995 de 10 h à 17 h.**

3. La déclaration de candidature devra comporter les mentions suivantes:

Le nom du candidat, sa date de naissance, son adresse, sa profession et la circonscription pour laquelle il pose sa candidature et une attestation, appuyée de son serment, de son éligibilité.

La déclaration de candidature doit être signée par le candidat et appuyée par dix électeurs de la circonscription pour laquelle cette déclaration est produite. En regard de sa signature, chacun de ces électeurs doit indiquer son adresse comme elle doit être inscrite sur la liste électorale.

La déclaration de candidature doit être accompagnée d'une pièce d'identité du candidat et d'une déclaration signée par lui ou son mandataire attestant qu'il connaît les signataires, qu'ils ont apposé leur signature en sa présence et qu'à sa connaissance, ils sont des électeurs de la commission scolaire.

Le candidat d'une équipe reconnue doit mentionner qu'il est candidat de cette équipe.

La déclaration de candidature du candidat d'une équipe reconnue doit être accompagnée d'une lettre signée par le chef de l'équipe attestant que cette personne en est le candidat officiel au poste concerné.

4. Si plus d'un candidat pose sa candidature à ce poste de commissaire, un scrutin sera tenu **le dimanche 8 octobre 1995 de 9 h à 19 h**, et un vote par anticipation **le dimanche 1^{er} octobre 1995 de 9 h à 19 h.**

5. Pour toute information, communiquer au bureau du président d'élection:
1770, rue Joule, Jonquière, Québec, G7S 3B1
(548-0853).

Donné à Jonquière, le 20 août 1995.

Le président d'élection

298840

COMMISSION SCOLAIRE



SAGUENAY P
SCHOOL BOARD

AVIS PUBLIC DU DÉPÔT DE LA LISTE ÉLECTORALE DE LA COMMISSION SCOLAIRE SAGUENAY «P» EN PRÉVISION DE L'ÉLECTION PARTIELLE - QUARTIER #7 (LA BAIE)

Date du scrutin: **le dimanche 8 OCTOBRE 1995.**

Prenez avis que la liste électorale de la Commission scolaire Saguenay «P» a été déposée le 20 août 1995. Elle fera maintenant l'objet d'une révision.

Des formulaires de demande d'inscription, de correction et de radiation sont disponibles à l'endroit suivant:

**BUREAU DE LA COMMISSION SCOLAIRE
SAGUENAY «P»**
École Saguenay Valley
1770, rue Joule
Jonquière, Québec
G7S 3B1

La liste électorale peut être consultée et les demandes d'inscription, de radiation ou de correction reçues **seulement** au bureau de la Commission scolaire Saguenay «P», au 1770, rue Joule, Jonquière, Québec, G7S 3B1, les 21, 22, 23, 24 et 25 août 1995 de 9 h à 12 h et de 13 h à 16 h 30.

Donné à Jonquière, ce 20 août 1995.

John Cyr, président d'élection
(418) 548-0853

298840



CANADA
PROVINCE DE QUEBEC
DISTRICT D'ALMA
N°: 160-11-00069-954
N/D: AL: 145-95

COUR SUPERIEURE
(EN MATIERE DE FAILLITE)
SURINTENDANT: 074120

Dans l'affaire de la faillite de:-

3090-6572 QUEBEC INC., restaurant opérant sous la raison sociale de «CAFE DE LA PLACE ENR.» (appellation populaire «CAFE CHEZ GERMAIN»), 550, Sacré-Coeur Ouest, Alma, G8B 1L9.

«APPEL D'OFFRES»

AVIS EST PAR LES PRESENTES DONNE que des SOUMISSIONS CACHETEES seront reçues par le syndicat soussigné à ses bureaux d'affaires du 110, rue Racine Est, Suite 225, Chicoutimi et/ou au 1015, du Pont Sud, Alma, le ou avant le **JEUDI 31 août 1995, à 16 h**, pour le lot suivant, savoir:-

AMEUBLEMENT, EQUIPEMENT, ACCESSOIRES ET USTENSILES DE RESTAURANT.

tel que: 148 chaises/45 tables de 2, 4 ou 6 places/equipement complet de cuisine/etc./etc.

(numérotés de 101 à 208) - selon inventaire: **47 470,00 \$**

(numérotés de 301 à 316,
319 et 321 à 329) - selon inventaire: **7 509,00 \$**

(en bloc). **TOTAL: 54 979,00 \$**

NOTE:- **CHACQUE SOUMISSION DOIT ETRE ACCOMPAGNEE D'UN CHEQUE CERTIFIE DE 15 % DU MONTANT OFFERT.**

VISITE DES ACTIFS:- **LE VENDREDI 25 août 1995, de 14 h à 17 h, à la place d'affaires de la débitrice au 550, Sacré-Coeur Ouest, Alma.**

POUR RENSEIGNEMENTS:- **S'adresser aux bureaux du syndicat. Copie d'inventaire disponible sur demande en payant les frais.**

CONDITIONS ET RESERVES

Toutes les soumissions devront être cachetées et sur le recto de l'enveloppe, la mention suivante devra être inscrite «SOUMISSIONS CAFE DE LA PLACE ENR. 31/08/95» et devront être livrées au bureau du syndicat à l'adresse précise avant la date et l'heure fixées pour l'ouverture des soumissions.

Le syndicat ne s'engage à accepter ni la plus haute ni aucune des soumissions.

Le détail des conditions et réserves se rapportant à la vente des biens pourra être obtenu aux bureaux du syndicat. Ces conditions et réserves font partie intégrante de l'appel d'offres et il est de la responsabilité de chaque soumissionnaire d'en obtenir une copie.

CONDITIONS DE PAIEMENT:- **COMPTANT sur acceptation.**

OUVERTURE DES SOUMISSIONS.

Tous les soumissionnaires sont invités à assister à l'ouverture des soumissions lors de l'assemblée à être tenue **AU BUREAU DU SYNDIC SOUS-SIGNE, au 1015, du Pont Sud, ALMA, LE JEUDI 31 AOUT 1995, A 16 H.** Les soumissions pourront être remises au syndicat avant le début de l'assemblée.

Chicoutimi, le 16 août 1995.

YVON DELWAIDE, syndic, CIP

BUREAUX DE:-

YVON DELWAIDE, syndic

110, rue Racine Est

Suite 225

C.P. 970

Chicoutimi

G7H 5E8

543-3310

Fax: 543-1676

1015, du Pont Sud

Alma

Lac-Saint-Jean

G8B 2V6

662-3949

Fax: 662-2542

298802

L'environnement, un état d'esprit et un engagement

La forêt représente une richesse inestimable

La protection de l'environnement, c'est encore bien plus que la cueillette sélective des déchets domestiques ou la participation à des campagnes de nettoyage. Il faut aussi voir plus loin que la récupération des huiles usées, de la pollution atmosphérique ou des cours d'eau par la grande industrie. La nature, en effet, exige, pour être protégée efficacement, une attention de tous les instants, non seulement de la part de ses utilisateurs mais aussi des individus qui retirent quotidiennement et de façon désintéressée des bienfaits de sa présence.

Ainsi, on ne peut rester indifférent devant les feux qui ravagent depuis le début de l'été, en raison de la sécheresse, des superficies importantes de forêt et ce, partout au Saguenay — Lac-Saint-Jean.

Le pire, c'est que ces sinistres ont pour origine, du moins pour la plupart, certains cueilleurs de fruits sauvages, des pêcheurs ou des excursionnistes, dont la principale caractéristique est d'être imprudents.

Poumons de la terre

Les arbres, tout le monde le sait, jouent un rôle primordial dans notre environnement; ils sont, en quelque sorte, les poumons de la planète. La destruction massive et aveugle de grandes surfaces boisées, comme en Amazonie, aura des effets à moyen terme sur le climat de la terre.

Mais il faut également voir ce qui se passe chez nous, dans notre environnement quotidien.

La semaine dernière, un incendie a ravagé un secteur de forêt important en plein coeur de Chicoutimi! La sécheresse, alliée à l'imprudence, semble-t-il, d'un amateur de fruits sauvages, sont à l'origine de ce désastre.

Combien de fois faudra-t-il répéter que le fait de fumer en forêt ou d'allumer un feu de camp, alors que la pluie se fait rare ou que soufflent de forts vents, peut se transformer en une énorme catastrophe?

Vandalisme

La forêt, grande ou petite, profonde ou s'étendant dans des zones d'habitation urbaines, supporte très mal le vandalisme, que celui-ci prenne la forme d'un feu allumé par mégarde ou qu'il soit le fait de «bûcherons» amateurs, à la recherche de bois de chauffage pas trop cher.

Les arbres jouent un rôle déterminant dans nos vies. Au point de vue esthétique, ils meublent le paysage urbain, soit dans des parcs ou en bordure des grands boulevards. Leur présence, dans nos villes absorbe le bruit et rend l'environnement plus agréable, notamment à proximité des usines.

Lorsqu'ils s'intègrent à la forêt, les arbres protègent les habitats fauniques des mammifères; de plus, ils permettent aux différentes espèces aquatiques de s'intégrer à la chaîne alimentaire.

Héritage

Sans les arbres, l'être humain est irrémédiablement condamné. Si, aujourd'hui, l'île de Pâques, dans le Pacifique, n'abrite plus que de mystérieux bustes de pierre géants regardant les cieux, c'est parce que les premiers habitants de ce morceau de terre perdu au beau milieu de l'océan, ont utilisé comme matériaux, il y a plusieurs siècles, tous les arbres de leur habitat.

Ne répétons pas les erreurs de ceux et celles qui nous ont précédé. Utilisons les leçons du passé pour mieux protéger l'héritage naturel que nous nous devons de livrer intacts à nos enfants.

Le «parterre forestier» du Saguenay — Lac-Saint-Jean représente une richesse unique. Protégeons cet acquis indispensable en faisant preuve de prudence et de civisme. C'est autant une question de fierté individuelle que de responsabilité collective.

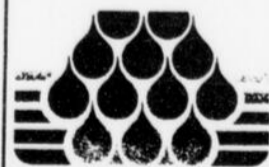

Services

Environnementaux

AES inc.

GESTION ET TRAITEMENT

•Eau contaminée • Sols contaminés

Alain Laberge, Président-dir. général

Bur.: (418) 677-3238

3500, chemin du Plateau Sud Rés.: (418) 545-3984

Laterrière (Québec) Télécopieur: (418) 677-3279

G0V 1K0 Ligne watts: 1-800-677-3238

298800

Tourisme

Les cavernes Laflèche à Val-des-Monts accueillent à nouveau les visiteurs

OTTAWA (PC) - Oubliées pendant 22 ans, les cavernes Laflèche accueillent à nouveau, depuis le 1er juillet, les visiteurs.

Situées à Val-des-Monts, juste au nord de Hull, ces cavernes ont d'abord été exploitées de 1923 à 1973.

Elles avaient été découvertes en 1865 par un chasseur d'ours.

C'est M. Zéphyr Laflèche qui en a fait une attraction touristique, qui a connu son apogée durant les années 1950 et 1960, pour devenir dés-

uète et finalement fermée en 1973.

Par la suite, les vandales ont gravement endommagé les lieux mais les amis des cavernes n'ont jamais cessé de croire en leur réouverture éventuelle.

Elles ont finalement été réaménagées au coût de 260 000 \$.

Les cavernes Laflèche comprennent deux sections, l'une au bas d'une colline, tout près du stationnement et l'autre un peu plus haut, accessible en deux minutes de marche par un sen-

tier.

Lors de la visite dans la «Grande salle» de la caverne du haut, on peut constater que cette partie est facilement accessible et que l'on s'y déplace aisément.

En effet, les sédiments qui se sont déposés au fond de la caverne au cours des siècles ont été enlevés et il est plus facile d'y marcher aujourd'hui qu'à l'époque de M. Laflèche puisqu'elle est 50 pour cent plus grande.

Quant à la partie du bas, elle est accessible

par une entrée artificiellement construite au cours des années 1950.

Les deux sections sont reliées par un puits vertical de 18 mètres de hauteur mais ce passage restera interdit tant et aussi longtemps qu'on n'y aura pas aménagé une échelle sécuritaire.

La visite des cavernes Laflèche se fait par groupes de 10 personnes, accompagnées de deux guides.

Tous les visiteurs portent un casque de sécurité muni d'une lampe frontale afin de se diri-

ger en toute sécurité et éviter de trébucher dans le noir ou de se cogner la tête.

Une visite complète dure une heure et demie.

«Ce n'est pas une grotte-spectacle comme on en voit en Europe et aux États-Unis», avertit M. Jacques Schroeder, professeur de géomorphologie à l'Université du Québec à Montréal et concepteur du projet de revitalisation des cavernes Laflèche.

«Nos guides sont formés pour expliquer au

public comment s'est formée cette caverne il y a plus de deux millions d'années.

A cause du vandalisme, il n'y a plus de stalagmites ni de stalagmites mais l'endroit demeure aussi intéressant.

Les visites seront aussi amusantes qu'instructives», a déclaré M. Schroeder.

C'est le gouvernement du Québec qui, par l'intermédiaire de divers ministères et agences, est le principal bailleur de fonds du projet.

MUNICIPALITÉ DE SAINT-MÉTHODE AMÉNAGEMENT D'INFRASTRUCTURES MUNICIPALES (LOT 1)

SECTION A - AVIS D'APPEL D'OFFRES

La Municipalité de Saint-Méthode demande des soumissions pour la construction d'environ 12,5 km de conduites d'eau potable incluant divers travaux connexes, le tout en zone rurale. Ces travaux font partie du lot 1 d'un programme d'aménagement d'infrastructures municipales proposées sur le territoire de Saint-Méthode. Les secteurs suivants font l'objet des travaux; un tronçon de la Route de 4 milles, les Rangs 2 Nord et Sud ainsi que la route de l'Église jusqu'au futur réservoir d'eau potable.

Seuls sont autorisés à soumissionner les entrepreneurs de construction au sens de la Loi sur la Qualification des entrepreneurs de construction (L.R.Q.), chap. Q-1 qui ont leur principale place d'affaires dans la Province de Québec.

Les personnes intéressées à présenter une soumission peuvent se procurer une copie des documents d'appel d'offres, à compter du lundi, le 21 août 1995, et/ou obtenir des informations supplémentaires en s'adressant à:

Le Groupe LMB-Experts-Conseil (1992) inc.
1180, rue des Mélézes
Saint-Félicien (Québec)
G8K 2X8
Téléphone: (418) 679-8540
Télécopieur: (418) 679-8880

Les documents sont disponibles au bureau de ces mêmes experts-conseils moyennant un montant non remboursable de 100,00 \$ en argent ou en chèque certifié, payable au Groupe LMB Experts-Conseils (1992) inc.

Un cautionnement de soumission d'un montant égal à au moins 10 % du montant total de la soumission est requis sous forme d'un chèque visé émis à l'ordre de la Municipalité de Saint-Méthode ou sous forme de cautionnement de soumission. Ce cautionnement doit être valide pour une période de quatre-vingt-dix (90) jours à compter de la date d'ouverture des soumissions. De plus chaque soumission doit être accompagnée de conventions relatives à l'émission d'un cautionnement des obligations de l'Entrepreneur pour gages, matériaux et services pour un montant égal à 50 % du montant total de la soumission. Il est à noter que ces dernières garanties ne sont pas requises advenant le dépôt d'un chèque visé comme cautionnement de soumission.

Les soumissionnaires doivent faire parvenir leur soumission dûment complétée en trois (3) exemplaires dans une enveloppe cachetée à l'adresse suivante:

Monsieur Michel Légaré
Secrétaire-trésorier
Municipalité de Saint-Méthode
880, rue Principale
Saint-Méthode (Québec)
G0W 2Y0

L'ouverture des soumissions aura lieu jeudi, le 14 septembre 1995, à 16 h (heure en vigueur localement). Les soumissions seront ouvertes publiquement au même endroit.

La Municipalité de Saint-Méthode ne s'engage à accepter ni la plus basse ni aucune des soumissions reçues et n'encourt aucune obligation, ni aucun frais d'aucune sorte envers le ou les soumissionnaires.

Municipalité de Saint-Méthode

Michel Légaré
Secrétaire-trésorier
299031

MUNICIPALITÉ DE SAINT-MÉTHODE AMÉNAGEMENT D'INFRASTRUCTURES MUNICIPALES (LOT 2)

SECTION A - AVIS D'APPEL D'OFFRES

La Municipalité de Saint-Méthode demande des soumissions pour la construction d'un réservoir avec poste de distribution d'eau potable de même que des infrastructures de distribution d'eau potable avec protection incendie, d'évacuation des eaux usées et pluviales ainsi que de transport, le tout en zone urbaine, à l'Ouest de la rivière Ticouapé. Ces travaux font partie du lot 2 d'un programme d'aménagement d'infrastructures municipales proposées sur le territoire de Saint-Méthode. Les secteurs suivants font l'objet de travaux; la Route de l'Église, la rue Principale et un tronçon de la 1ère Rue.

Seuls sont autorisés à soumissionner les entrepreneurs de construction au sens de la Loi sur la Qualification des entrepreneurs de construction (L.R.Q.), chap. Q-1 qui ont leur principale place d'affaires dans la province de Québec.

Les personnes intéressées à présenter une soumission peuvent se procurer une copie des documents d'appel d'offres, à compter du lundi, le 21 août 1995, et/ou obtenir des informations supplémentaires en s'adressant à:

Le Groupe LMB - Experts-Conseils (1992) inc.
1180, rue des Mélézes
Saint-Félicien (Québec)
G8K 2X8
Téléphone: (418) 679-8540
Télécopieur: (418) 679-8880

Les documents sont disponibles au bureau de ces mêmes experts-conseils moyennant un montant non remboursable de 150,00 \$ en argent ou en chèque certifié, payable au Groupe LMB Experts-Conseils (1992) inc.

Un cautionnement de soumission d'un montant égal à au moins 10 % du montant total de la soumission est requis sous forme d'un chèque visé émis à l'ordre de la Municipalité de Saint-Méthode ou sous forme de cautionnement de soumission. Ce cautionnement doit être valide pour une période de quatre-vingt-dix (90) jours à compter de la date d'ouverture des soumissions. De plus chaque soumission doit être accompagnée de conventions relatives à l'émission d'un cautionnement d'exécution au montant de 50 % du montant total de la soumission, ainsi que d'un cautionnement des obligations de l'Entrepreneur pour gages, matériaux et services pour un montant égal à 50 % du montant total de la soumission.

Les soumissionnaires doivent faire parvenir leur soumission dûment complétée en trois (3) exemplaires dans une enveloppe cachetée à l'adresse suivante:

Monsieur Michel Légaré,
Secrétaire-trésorier
Municipalité de Saint-Méthode
880, rue Principale
Saint-Méthode (Québec)
G0W 2Y0

L'ouverture des soumissions aura lieu jeudi, le 14 septembre 1995 à 16 h (heure en vigueur localement). Les soumissions seront ouvertes publiquement au même endroit.

La Municipalité de Saint-Méthode ne s'engage à accepter ni la plus basse ni aucune des soumissions reçues et n'encourt aucune obligation, ni aucun frais d'aucune sorte envers le ou les soumissionnaires.

Municipalité de Saint-Méthode

Michel Légaré
Secrétaire-trésorier
298999



PROVINCE DE QUÉBEC
District d'Abitibi
Société de développement
de la Baie James
Matagami

AVIS D'APPEL DE PROPOSITIONS

Préparation des plans et devis et surveillance des travaux
Réfection de la route Matagami-Radisson, phase VII
(du km 536 au km 560)

Appel de propositions SD95-5017

La Société de développement de la Baie James souhaite recevoir des propositions concernant l'appel de propositions désigné en titre, soit la préparation des plans et devis et la surveillance des travaux dans le cadre du programme de réfection de la route Matagami-Radisson, phase VII (du km 536 au km 560).

SEULES SERONT CONSIDÉRÉES, AUX FINS DU CONTRAT, LES FIRMES QUI AURONT UNE PLACE D'AFFAIRES DANS LA RÉGION ADMINISTRATIVE DE L'ABITIBI-TÉMISCAMINGUE, DU NORD-DU-QUÉBEC OU DU SAGUENAY - LAC-SAINT-JEAN ET QUI AURONT OBTENU LE CAHIER DES CHARGES DIRECTEMENT DE LA SOCIÉTÉ DE DÉVELOPPEMENT DE LA BAIE JAMES ET QUI POSSÈDERONT LES QUALIFICATIONS MINIMALES REQUISES.

Par place d'affaires, la Société de développement de la Baie James entend:

«Établissement où le fournisseur exerce ses activités de façon permanente, clairement identifié à son nom, accessible au public durant les heures normales de bureau, regroupant des représentants autorisés du fournisseur, des ressources permanentes ainsi que les services des plaintes et de la paie à la date de la signature du contrat.»

Les firmes intéressées à présenter une proposition peuvent se procurer le cahier des charges contre un paiement non remboursable de 100 \$, toutes taxes incluses, sous forme de chèque visé ou mandat poste fait à l'ordre de la Société de développement de la Baie James, à l'adresse suivante:

110, boul. Matagami
Case postale 970
Matagami (Québec)
J0Y 2A0

Des informations supplémentaires peuvent être obtenues en s'adressant à M. Yves Brassard, ing., chef de division «routes», au numéro de téléphone (819) 638-8411 ou au numéro de télécopieur (819) 638-8838.

Une copie du document est disponible pour consultation aux bureaux de la Société de développement de la Baie James à Matagami.

Les soumissionnaires doivent faire parvenir leur proposition en un (1) original dûment signé et trois (3) copies dans une enveloppe cachetée portant la mention «Appel de propositions SD95-5017» avant 14 h, le 14 septembre 1995, à l'adresse mentionnée ci-dessus, à l'attention de M^{me} Annie C. Bélisle, avocate à la Direction du contentieux de la Société.

Les propositions présentées seront ouvertes en privé à compter de 14 h 01, le 14 septembre 1995, à la même adresse.

Aucune proposition transmise par télécopieur ne sera acceptée. Le soumissionnaire a la responsabilité de s'assurer que sa proposition est déposée à la Direction du contentieux de la Société avant la date limite. La Société n'est pas responsable de récupérer des soumissions au terminus d'autobus. La Société n'est pas responsable du retard dans la livraison du courrier.

La Société ne s'engage à accepter aucune des soumissions reçues.

Annie C. Bélisle, avocate
Direction du contentieux

Les chutes Victoria sont pas aussi achalandées que celles du Niagara

CHUTES VICTORIA, Zimbabwe (PC)-Les promoteurs touristiques ont une emprise de plus en plus ferme sur la région des chutes Victoria, en Afrique, mais l'endroit est loin d'être aussi bruyant et achalandé que les chutes Niagara, au Canada.

Si on les compare aux chutes canadiennes, on peut affirmer que les cinq immenses cataractes desquelles déferle le fleuve Zambèze sont demeurées inchangées depuis que l'explorateur et missionnaire écossais David Livingstone fut le premier Blanc à les admirer, en 1855. Il les rebaptisa d'ailleurs du nom de la reine d'Angleterre. Les membres de la tribu Makalolo qui le guidèrent vers les chutes les appelaient «Mosi oa Tunya» (Fumées de tonnerre).

Les chutes Victoria ne sont ni les plus hautes ni les plus larges au monde. Ceshonneursreviennent aux chutes Angel du Venezuela, pour la hauteur, et aux chutes Khne du Laos pour la largeur. Elles ne déversent même pas le plus grand volume d'eau, honneur qui est attribuée aux chutes Boyoma (anciennes chutes Stanley), au Zaïre.

Avec des hauteurs variant de 70 à 108 mètres et larges de 1,6 kilomètres, les chutes Victoria sont beaucoup plus imposantes que les chutes Niagara.

C'est un endroit de grandeur et de beauté, imprégné d'histoire et de légendes, de souvenirs et de rêves.

Le Victoria Falls Hotel

Pour ceux qui veulent véritablement les admirer, il n'y a qu'un endroit où séjourner, le Victoria Falls Hotel. A l'exemple des grands hôtels qui ont été construits dans les régions isolées du Canada, cet établissement est l'oeuvre d'un magnat du chemin de fer.

Cecil Rhodes, qui a construit un véritable empire colonial en Afrique, rêvait d'un chemin de fer transafricain qui relierait Le Cap au Caire. A ce projet qui ne devait jamais être complété, il avait prévu un détour exotique vers les chutes Victoria.

Le magnifique pont qui enjambe aujourd'hui le Zambèze et qui accueille les trains, les voitures, les piétons et les amateurs de bungee, a été inauguré en 1905. Une version temporaire du Victoria Falls Hotel, construit en bois et recouvert de tôle ondulée, avait reçu ses premiers clients l'année précédente.

Le nouveau Victoria Falls Hotel ouvrit en 1915, alors que les touristes commençaient à se rendre de plus en plus nombreux dans la région. Sept ans plus tard, on commença à construire des annexes. Aujourd'hui, l'établissement est un regroupement un peu anarchique de bâtiments reliés par d'immenses corridors encerclant de nombreux patios et jardins intérieurs.

Les clients peuvent dîner sur une terrasse extérieure en admirant tout près les embruns

provoqués par les chutes. Les visiteurs peuvent également marcher vers les chutes en empruntant un sentier forestier où les babouins et oiseaux tropicaux s'ébattent en toute liberté.

Et, lorsqu'ils se sont approchés des magnifiques cascades, qui sont très souvent coiffés d'un arc-en-ciel, il n'y a pas de gratte-ciel ou d'enseignes néon pour détruire la beauté du site.

Propriété commune

Le gouvernement du Zimbabwe, qui partage la propriété des chutes avec son voisin la Zambie, s'inquiète de la pression touristique au point qu'il a ordonné la tenue d'une enquête d'impact environnemental, l'an dernier. Un rapport initial présenté il y a peu de temps trace une image peu reluisante de la situation.

Deux hôtels, du côté du Zimbabwe, le Makasa Sun (qui abrite un casino) et l'Elephant Hills, ont été construits en hauteur et sont visibles au milieu de la voûte forestière.

De petits avions et des hélicoptères sont accusés par ailleurs de «noyer» le bruit des chu-

tes pour ceux qui en sont éloignés. Les croisières nocturnes sur le Zambèze, qui sont fréquemment très bien arrosées, perturbent la faune locale et tuent la tranquillité des lieux.

Le rapport note qu'un autre hôtel récent, le Victoria Falls Safari Lodge, a été construit dans le corridor qui relie le Parc national du Zambèze au fleuve. Une barrière électrifiée a été mise en place pour isoler la faune sauvage et les touristes, mais les éléphants et les buffles parviennent souvent à la traverser.

Malgré ce début d'invasion du commercialisme, les chutes Victoria demeurent une des destinations touristiques les plus populaires au monde.

Infrastructures touristiques

Le nombre des visiteurs, du côté du Zimbabwe a plus que triplé en une décennie, atteignant 156 000 en 1992. Cette invasion a suscité l'apparition de nouvelles attractions, notamment les sauts de bungee du tablier du pont international qui enjambe les chutes. Les randonnées en radeau dans les gorges en aval des chutes

sont aussi de plus en plus populaires.

De l'autre côté du fleuve, l'industrie touristique demeure stagnante, malgré que la vue y soit aussi splendide. L'économie de la Zambie étant dans un état pitoyable et la compagnie aérienne ayant fait faillite, si bien que ses avions sont cloués au sol, le pays a très peu de ressources financières pour promouvoir le tourisme.

Alors que les visiteurs affluent du côté zimbab-

wéen, on compte tout au plus une cinquantaine de visiteurs par jour dans le parc zambien.

Ceux qui empruntent les sentiers riverains des chutes, des deux côtés, sont invités à s'équiper d'un parapluie et d'un ciré.

Ces sentiers, qui sont asphaltés ou pavés sur presque toute leur longueur, sont bien entretenus, mais sont souvent glissants. Les rares garde-fous sont par ailleurs très bas.



CANADA
PROVINCE DE QUEBEC
DISTRICT DE ROBERVAL-ALMA

COUR SUPERIEURE
(EN MATIERE DE FAILLITE)

«APPEL D'OFFRES»

AVIS EST PAR LES PRESENTES DONNE que des SOUMISSIONS CACHETEES seront reçues par le syndic soussigné à ses bureaux d'affaires du 110, rue Racine Est, Suite 225, Chicoutimi et/ou au 1015, du Pont Sud, Alma, le ou avant le JEUDI 31 août 1995, à 14 h, pour les lots suivants, savoir: -

Dans les dossiers de faillite suivants: -	VALEUR
DOSSIER: RO-98-95 B.H. 072662	
LOT (1): AUTO AEROSTAR FORD 1994, modèle EDDIEBAUER 4X4 INTEGRALE, millage 40 655 km.	20 000,00 \$
LOT (2): MOTONEIGE YAMAHA 1995, modèle BRAVO BR250.	3 000,00 \$
LOT (3): TRINEAU A CHIENS «CANADIAN»	400,00 \$
DOSSIER: AL-60-95 D.P. 071823	
LOT (4): AUTOMATIQUE TOYOTA TERCEL DX 1988, millage 163 507 kilomètres.	2 000,00 \$
DOSSIER: RO-09-95 J.M.C. 070235	
LOT (5): VEHICULE TOUT TERRAIN (VTT) (4 ROUES) YAMAHA 1986, modèle YFM20 (avec gratte à neige).	1 500,00 \$
DOSSIER: RO-133-95-S M.R. 073754	
LOT (6): MOTOCYLETTE (MOTOCROSS) 1994 HONDA CR250	3 000,00 \$
DOSSIER: RO-137-95-S YM-LB 073866-867	
LOT (7): MOTONEIGE BOMBARDIER CITATION 1982.	500,00 \$
LOT (8): MOTONEIGE COUGUAR ARCTIC 1989.	2 000,00 \$

NOTE: - CHAQUE SOUMISSION DOIT ETRE ACCOMPAGNEE D'UN CHEQUE CERTIFIE DE 15 % DU MONTANT OFFERT.

VISITE DES ACTIFS: - LE MERCREDI 23 août 1995, de 13 h 30 à 16 h 30, au bureau du syndic soussigné au 1015, du Pont Sud, Alma.

POUR RENSEIGNEMENTS: - S'adresser aux bureaux du syndic.

CONDITIONS ET RESERVES

Toutes les soumissions devront être cachetées et sur le recto de l'enveloppe, la mention suivante devra être inscrite «SOUMISSIONS DIVERS ROULANT ROBERVAL-ALMA 31/08/95» et devront être livrées au bureau du syndic à l'adresse précise avant la date et l'heure fixées pour l'ouverture des soumissions.

Le syndic ne s'engage à accepter ni la plus haute ni aucune des soumissions.

Le détail des conditions et réserves se rapportant à la vente des biens pourra être obtenu aux bureaux du syndic. Ces conditions et réserves font partie intégrante de l'appel d'offres et il est de la responsabilité de chaque soumissionnaire d'en obtenir une copie.

CONDITIONS DE PAIEMENT: - COMPTANT sur acceptation.

OUVERTURE DES SOUMISSIONS.

Tous les soumissionnaires sont invités à assister à l'ouverture des soumissions lors de l'assemblée à être tenue AU PALAIS DE JUSTICE D'ALMA, 725, RUE HARVEY OUEST, (SALLE 1.13), LE JEUDI 31 AOUT 1995, A 14 H. Les soumissions pourront être remises au syndic avant le début de l'assemblée. Chicoutimi, le 15 août 1995.

YVON DELWAIDE, syndic, CIP

BUREAUX DE: -
YVON DELWAIDE, syndic
110, rue Racine Est
Suite 225
C.P. 970
Chicoutimi
G7H 5E8
543-3310
Fax: 543-1676

1015, du Pont Sud
Alma
Lac-Saint-Jean
G8B 2V6
662-3949
Fax: 662-2542

298961

POUR FEMMES SEULEMENT

VOUS AIMERIEZ FAIRE CARRIÈRE DANS LE DOMAINE DE LA VENTE AUTOMOBILE ?

La Corporation Accès-Travail-Femmes du Saguenay offre aux femmes prestataires de l'assurance chômage une formation à temps complet:

CONSEILLIÈRE EN VENTE AUTOMOBILE

EXIGENCES

- Posséder un diplôme de secondaire IV
- Aimer travailler avec le public
- Avoir un intérêt marqué pour le monde de l'automobile

Début: 5 septembre 1995

Durée: 26 semaines

12 places disponibles

POUR INFORMATION

548-0834



Accès - Travail - Femmes



Développement des ressources humaines Canada



COMMISSION SCOLAIRE de CHICOUTIMI

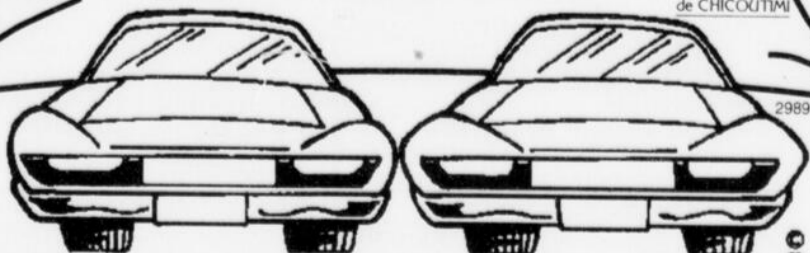

JUVENCE
eau de source naturelle
PROPOSITION DE CARRIÈRE
Partez votre propre entreprise de vente et distribution d'eau de source naturelle
Secteur à croissance rapide offrant des possibilités de revenus élevés. Territoire protégé
SOURCE DE FINANCEMENT DISPONIBLE
POUR INFORMATIONS
Source Mexon inc.
Pierre Lemay
(514) 674-2280
299181

Insatisfaits des services de santé et des services sociaux ?

Le fait que le Québec possède de l'un des meilleurs systèmes de santé et de services sociaux n'explique pas qu'il soit sans failles. Il se peut qu'un jour vous soyez insatisfaits de ces services, alors il est important d'en faire connaître les raisons. Ça peut être vis-à-vis un hôpital, un CLSC, un centre d'hébergement, de réadaptions, de jeunesse, une résidence d'accueil, une résidence privée d'hébergement, de réadaptions, de jeunesse, une résidence d'accueil, une résidence privée d'hébergement, un organisme communautaire ou les services ambulanciers etc. Faire connaître les raisons de votre insatisfaction ne pourra qu'en faire profiter les prochains utilisateurs.

Toute personne qui utilise les services de santé a le droit à l'information, à des services adéquats, de participer aux décisions le concernant et encore bien d'autres. Si après mûre réflexion vous décidez de porter plainte, Information

de Référence Région 02 est là pour vous aider. Ils peuvent vous informer sur vos droits, clarifier l'objet de votre plainte, vous aider à la formuler, vous représenter si vous êtes inaptes à défendre vos droits

et finalement assurer le suivi de votre dossier.

Information et Référence Région 02 est un organisme communautaire qui offre des services gratuits et confidentiels à toute la population du

Saguenay-Lac-Saint-Jean. Au-delà de ce mandat, l'organisme donne aussi de l'information sur les ressources du milieu et réfère les gens vers des intervenants compétents des paliers gouvernementaux.

La qualité des services de santé et des services sociaux dépend aussi de vous. Pour nous rejoindre veuillez composer le 1-800-561-6034.

Julie Bergeron
Alma

Milieus humains et imprégnés d'affection

Depuis avril 1993, la maladie de nos parents nous a donné l'occasion de visiter, de façon régulière, le centre hospitalier de Chicoutimi et les maisons d'hébergement. Notre appréciation et notre considération pour les personnes qui oeuvrent dans ces institutions sont donc le fruit d'une expérience vécue.

En effet, le dévouement, l'attention et l'affection prodigués à nos parents ont permis non seulement d'alléger leurs souffrances mais de les aider à franchir la dernière étape de leur vie.

Qu'il s'agisse des infirmiers(ères), les auxiliaires,

des préposés(es) à l'entretien ou à la buanderie, chacun a apporté à son travail une dimension humaine. Nos parents ont été traités comme des personnes et non comme des numéros.

L'attachement, voire une certaine tendresse, qui a existé entre nos parents et le personnel a été réconfortant pour nous.

Que de paroles et de gestes remplis de respect et de cordialité! Nous avons été particulièrement touchés par les visites qu'ont faites certains membres du personnels, en dehors de leurs heures de travail. Nous avons apprécié

l'attention du personnel du Beaumanoir à nos besoins personnels.

Notre père y a vécu 17 mois et nous pouvons affirmer que tous les membres du personnel, sans exception, traitent les personnes en perte d'autonomie avec déférence et vénération. Leur patience est sans limite.

Il est évident que le salaire n'est pas leur seule motivation, ils sont vraiment préoccupés par le bien-être des bénéficiaires et les traitent un peu comme s'il s'agissait de leurs propres parents. N'est-ce pas là une vocation?

Et je comprends mainte-

nant les paroles d'une amie infirmière qui a déjà travaillé au Beaumanoir: «Lorsque je ne serai plus capable d'entretenir ma maison, c'est là que j'irai finir mes jours». Parce que mourir au Beaumanoir est un geste humain et personnalisé.

Cordial merci à vous tous qui avez contribué à adoucir les derniers jours de nos parents, que ce soit à l'hôpital, au Manoir N.D. de Grâce ou au Beaumanoir!

Clorilda Lavoie
Pour les enfants de
Mme Gabrielle Savard et de
M. François Lavoie.

Un étalage tient compte de la rentabilité mais aussi de la psychologie de l'acheteur

MONTREAL (PC)-Avez-vous remarqué que les billets de loterie sont parfois disposés verticalement au lieu d'être alignés horizontalement?

Que les portes des nouveaux magasins sont plus souvent situées à la droite de la façade plutôt qu'à gauche?

En faisant vos emplettes, avez-vous observé que plusieurs des produits que vous avez achetés étaient placés juste à la hauteur de vos épaules? Vous êtes-vous demandé pourquoi la bière Boréale a été introduite dans les dépanneurs et non dans les supermarchés?

Ces quelques points illustrent les effets du merchandising, soit l'étude des produits en fonction des habitudes et

reflexes des consommateurs. Ainsi un étalage n'est plus seulement pensé en fonction de la rentabilité par unité de surface, mais tient compte aussi de la psychologie de l'acheteur.

Si les étalages de demain seront plus pratiques, ils ne laisseront pas contre plus de répit à l'acheteur qui sera sollicité de toutes parts.

Dans le cas des billets de loterie, le seul fait de les disposer verticalement au lieu d'horizontalement a entraîné une augmentation moyenne des ventes de 20 pour cent, selon M. Camille Roberge, président de la firme Formation succès détail qui a conseillé à Loto-Québec de nouvelles techniques de vente.

Par ailleurs les experts considèrent qu'il est préférable que les portes d'un commerce soient situées sur la droite de la façade parce que le regard va naturellement de ce côté. Et une étagère située immédiatement à droite de l'entrée attire davantage le coup d'oeil du client. De même, les tablettes situées entre 1 m 30 et 1 m 40 sont les plus convoitées par les distributeurs qui n'hésitent pas à payer pour une meilleure visibilité.

L'introduction d'un nouveau produit dans les réfrigérateurs est également monnayable.

«La bière Boréale s'est d'abord implantée dans les dépanneurs parce que sa clientèle cible faisait ses

emplettes près de chez elle, mais aussi parce qu'il fallait mettre le prix pour avoir une place dans un supermarché», avance M. Jacques Nantel, professeur à l'école des Hautes Etudes commerciales.

Les détaillants essaient également de faciliter la tâche du consommateur en regroupant les mêmes produits au même endroit. «Faire son marché, ce n'est pas une tâche agréable et on n'a pas de temps à y perdre», confie M. Michel Nadeau, du Conseil canadien de la distribution alimentaire.

«Le merchandising est rendu nécessaire par la concurrence accrue», affirme M. Gaston Lafleur, président du Conseil québécois du commerce de détail, un secteur

dont le chiffre d'affaires au Québec était de plus de 50 milliards \$ en 1994.

«Avec la multiplication des grandes surfaces de type Réno-Dépôt, Club Price ou Club Biz, les petits magasins doivent pour survivre améliorer le service qu'ils offrent aux clients», soutient M. Jean-François Bieler, un jeune finissant des HEC sur le point de lancer sa propre compagnie de merchandising. Il estime le marché potentiel pour ses services à près de sept millions \$ dans le secteur qu'il vise, celui des quincailleries et des pharmacies.

Le bleu attire les hommes, et le rouge les femmes

Une opération de merchandising peut commencer par une analyse économique, à l'aide d'un logiciel produisant un «planogramme», un schéma illustrant une disposition des rangées de produits qui optimise la rentabilité par unité de surface.

Ensuite, il faut penser aux réactions du consommateur. La hauteur de l'étagère, la disposition verticale plutôt qu'horizontale (un acheteur ne revenant pas souvent sur ses pas) et l'agencement des tailles et des couleurs de produits sont des critères qui viennent modifier la disposition.

Si un produit s'adresse aux hommes, il sera entouré de bleu de préférence, alors que les femmes succombent davantage au rouge.

«Le plus gros changement des dernières années, c'est le classement des produits par catégorie», assure M. Roberge.

Ne vous laissez pas intimider

Certains propriétaires de petites entreprises ont l'impression d'entrer dans la fosse aux lions à chaque fois qu'ils se rendent à la banque pour réclamer un prêt ou une marge de crédit.

Pourtant, les petites entreprises représentent une source importante de profits pour ces mêmes banques. Il n'y a donc aucune raison de se sentir intimidés.

Les nouveaux entrepreneurs qui doivent s'y présenter une première fois doivent avant tout présenter une demande soigneusement structurée et se présenter dans plusieurs banques afin de pouvoir comparer leurs offres.

Pour obtenir de meilleures

conditions, faites également savoir aux banquiers que vous êtes prêt à transférer votre hypothèque, vos prêts personnels, vos dépôts garantis et vos REER à la banque qui vous accordera le prêt réclamé.

«Ne soyez pas intimidés», explique Kelly Shaughnessy, directrice des prêts à la petite entreprise à la CIBC. «Ce qui intéresse la banque, c'est de bâtir des relations solides avec ses clients.»

«Un banquier sera toujours heureux d'accueillir un entrepreneur qui, tout en réclamant de meilleurs taux, s'engage à ne faire affaires qu'avec un seul banquier.»

Combien demander?

Ne craignez pas non plus de

réclamer tout l'argent dont vous avez besoin.

Si vous réclamez trop peu, vous n'y gagnerez rien et vous pourriez ainsi ouvrir la porte à de futurs problèmes financiers.

«Si vous réclamez un prêt inférieur à vos besoins, vous serez toujours inquiet», explique M. Shaughnessy.

Susan Bellan, une spécialiste de la question, estime qu'on «doit toujours réclamer la somme la plus élevée possible car, ultérieurement, il est plus difficile d'obtenir un nouveau prêt.»

«Il est surtout préférable d'obtenir une marge de crédit, car vous ne payez pas d'intérêt sur le crédit que vous n'utilisez pas.»

Les Québécois aiment les festivals

MONTREAL (PC)-Les Québécois, on le sait, aiment fêter. Pas étonnant qu'ils aiment aussi les festivals.

Une enquête menée l'an dernier pour le compte du ministère de la Culture et des Communications révèle que plus du quart (27,2 pour cent) des Québécois ont participé à un festival au moins une fois au cours des douze mois précédents.

Mais il y a festival et festival. Un festival de jazz, un festival de cinéma, de musique ou de danse entrent dans la catégorie des festivals culturels. Tous les autres - du piquant festival de ... la mouche noire au plus traditionnel festival western - sont dits populaires.

Les festivals culturels arrivent au 7e rang dans l'ensemble des sorties culturelles des Québécois, les festivals populaires au 10e rang. C'est dire que les Québécois les préfèrent aux concerts de chanteurs, de groupes populaires, de musique classique, aux spectacles de danse, par exemple. Mais les festivals restent tout de même moins populaires que les sorties au cinéma, les spectacles offerts dans des boîtes de nuit, les spectacles d'humour et le théâtre.

Le sondage, mené par INRS-Culture et Société auprès de 5000 personnes âgées de 15 ans et plus de tous les coins de la province, portait sur «Les pratiques culturelles en région». On y dresse le portrait des activités cultu-

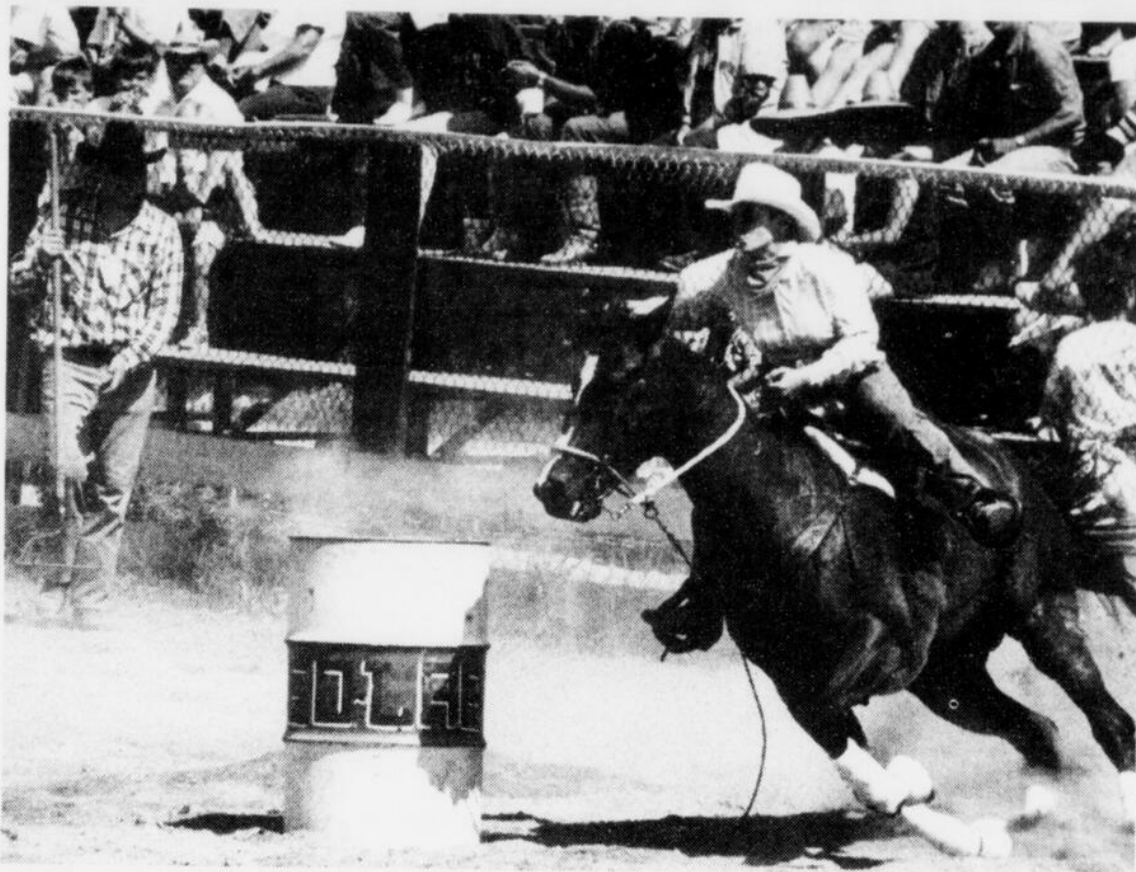

relles des Québécois, de l'écoute de musique, de la télévision, à la lecture, en passant par l'achat d'oeuvres d'art, la fréquentation des établissements et celle des festivals.

Des données extraites de l'enquête par la publication «Festivals & attractions» permettent de tracer le portrait des festivaliers au Québec.

C'est dans les grands centres, Montréal et Québec, qu'on manifeste le plus d'inté-

rêt pour les festivals culturels. A Montréal, le taux de participation à ce genre d'événement est de 25,8 pour cent, ce qui les place au 5e rang des sorties culturelles de l'année. Ce taux tombe à 10,2 pour cent seulement pour la participation aux festivals populaires, qui n'occupent que le 11e rang dans les choix des Montréalais. Les festivals populaires sont cependant peu nombreux sur le territoire montréalais, ce qui pourrait expliquer

l'écart. A Québec, le taux d'intérêt pour les festivals culturels est de 19 pour cent.

Laval, la Montérégie et la région de Mauricie-Bois-Francs ont aussi des taux de participation plus élevés qu'ailleurs au Québec pour ce qui est des festivals culturels.

Quant à l'intérêt pour les festivals populaires, il varie beaucoup selon la région: au Saguenay-Lac-Saint-Jean, les festivals populaires occupent le 4e rang des sorties culturel-

les avec un taux de participation de 24,6 pour cent, en Chaudière-Appalaches, le 5e rang avec 25,8 pour cent de participants. Mais dans Lanaudière, les Laurentides, l'Abitibi-Témiscamingue et Laval, les festivals populaires se classent aux derniers rangs de la liste des sorties culturelles préférées. Il faut cependant préciser que les festivals populaires sont relativement peu nombreux dans Lanaudière, les Laurentides et Laval.

L'enquête de 1994 révèle aussi que les hommes sont légèrement plus nombreux à participer aux festivals (29,1 pour cent, contre 25,3 pour cent pour les femmes), et que l'âge a une nette influence sur la fréquentation des festivals. Les festivaliers se retrouvent surtout dans la catégorie des 15-34 ans.

Et les célibataires sont les plus gros participants 37 pour cent, contre 27 pour cent pour les autres (veufs, mariés, divorcés).

L'occupation des festivaliers? Les étudiants fréquentent le plus tous les types de festivals, suivis des travailleurs, puis des chômeurs et des gens à la maison.

Fait à noter, la participation des anglophones a monté en flèche, surtout du côté des festivals culturels. Quant aux allophones, qu'on retrouvait auparavant exclusivement dans les festivals culturels, ils ont apparemment délaissé ceux-ci au profit des festivals populaires.

Fouilles archéologiques

L'Outaouais une région des plus intéressantes

HULL (PC)-La découverte de trois sites qui auraient été occupés par des nations autochtones il y a 5000 à 10000 ans, au lac Leamy, ferait de l'Outaouais la région la plus importante et la plus intéressante au Québec pour ce qui est des fouilles archéologiques, affirme un historien.

«Avec la découverte de ces nouveaux sites, le lac Leamy est de loin le plus intéressant au Québec», fait valoir Pierre Gosselin, le président de la Société d'histoire de l'Outaouais. Cinquante fois plus vaste que le site de Pointe-au-Buisson, près de Valleyfield, un autre site archéologique d'importance, celui du lac Leamy est aussi un des rares à avoir été occupé par des nations autochtones sur une base continue, souligne l'historien.

Autre particularité, c'est au lac Leamy qu'on retrouve le plus d'objets au pied carré, par comparaison avec tout autre site archéologique au Canada, souligne M. Gosselin.

Jusqu'à présent, les fouilles avaient permis de déceler la présence des autochtones il y a 2000 ans au bord du lac Leamy.

Or la découverte récente d'objets de poterie, de pierre et de silex qui remonteraient à l'ère paléoindienne donne à penser que des nations indien-

nes pratiquaient la chasse et la pêche il y a 5000 à 10000 ans sur les bords du lac Leamy.

Selon M. Gosselin, il s'agit de peuples nomades, et on ignore à quelle nation indienne ils appartenaient.

La découverte de ces nouveaux sites est une véritable manne pour les archéologues qui espèrent doubler la collection d'objets et d'artefacts recueillis depuis trois ans et qui compte déjà plus de 5000

Au Kenya

Nouvel «ancêtre de l'homme» découvert

LONDRES (Reuter)-La revue scientifique Nature fait état de la découverte au Kenya, pays-phare dans la recherche sur les origines de l'homme, d'ossements épars de ce qui serait l'un de nos «ancêtres» jusque-là non répertorié. Baptisé Australopithecus anamensis, cet être qui avait des mâchoires de singe mais un corps d'homme marchait sur ses pieds, comme en témoigne son tibia, ce qui indique que le pré humain était déjà bipède il y a plus de quatre millions d'années.

Croisement apparent de deux autres de nos ancêtres présumés, l'Ardipithecus ramidus «chaînon manquant» de l'évolution mis au jour l'an

dernier et l'Australopithecus afarensis la fameuse «Lucy», l'anamensis permet de jeter un nouvel éclairage sur nos origines.

Maeve Leakey, des Musées nationaux du Kenya, qui a participé à ces recherches, a dit ne pas savoir encore si cet être était un ancêtre direct de l'homme faute d'avoir retrouvé son crâne seuls des morceaux de mâchoire, une dent et un tibia remontant à il y a 3,9 à 4,2 millions d'années l'ayant été pour le moment.

Ce qui rend encore plus intéressantes les fouilles du lac Leamy, c'est le fait que les objets sont très bien stabilisés dans le sol, la boue ayant agi comme une couche protectrice, souligne M. Gosselin. Ainsi on peut facilement identifier chaque période. On peut aussi aisément reconstituer un vase ou tout autre objet, parce que les fragments ne sont pas dispersés.

Une vingtaine de personnes, dont plusieurs bénévoles et trois étudiants de l'Université de Montréal, font partie de l'équipe d'archéologues qui fouillent le sol sous la responsabilité de l'archéologue Mar-

cel Laliberté. Les fouilles, majoritairement financées par la Commission de la capitale nationale, reprendront l'an prochain sous la direction de trois universités qui veulent en faire une école de fouille.

Par ailleurs, avec la découverte des derniers sites, le projet de faire des fouilles du lac Leamy une destination touristique prend encore plus d'intérêt.

«L'étude systématique des ossements récupérés depuis trente ans dans le nord du Kenya qui a déjà permis de mettre au jour le squelette de Lucy, corroborant ainsi la théorie voulant que l'homme descende du singe est à l'origine de cette nouvelle avancée, a précisé Maeve Leakey. Selon l'écologiste Richard Leakey, mari de cette dernière et auteur de «L'Origine du genre humain», six espèces différentes d'humanoïdes au

moins dont l'Ardipithecus ramidus, qui vivait il y a 4,5 millions d'années et a été découvert l'an dernier en Ethiopie coexistaient en Afrique de l'Est il y a entre sept et trois millions d'années.

Les recherches auxquelles sa femme a prêté son concours étaient cette théorie. Pour Peter Andrews, anthropologue spécialisé dans les premiers singes au Musée d'histoire naturelle de Londres, on vient de mettre au jour l'existence d'un nouveau pré humain.

Cela dit, le rencontrerait-on aujourd'hui dans la rue, que l'on se demanderait: «Mais qu'a donc ce singe à rester tout le temps debout?»

PROGRES-DIMANCHE / LES PETITES ANNONCES, le 20 août 1995 - E17

Nécrologie

Services anniversaires



AUBIN (Mme Ruth) — La messe anniversaire de dame Ruth Aubin, épouse de M. Jean-François Gagné, du 1142 Des Mélézes, La Baie, aura lieu samedi le 26 août 1995 à 19h00 en l'église St-Edouard de Ville de La Baie. Parents et amis sont invités à y assister. Direction funéraire: La Résidence Funéraire Aubin Inc.



FORTIN (M. Gaston) — La messe anniversaire de M. Gaston Fortin, époux de dame Mélanie Bouchard, demeurant au 1096, Angoulême à Chicoutimi sera chantée samedi le 26 août 1995 à 19h15 à la Cathédrale de Chicoutimi. Parents et amis sont invités à y assister. Direction funéraire: Gravel & Fils Ltée.



FORTIN (M. Martial) — La messe anniversaire de M. Martial Fortin, fils de feu M. Odilon Fortin et de feu dame Marie-Reine Ville-neuve, sera chantée samedi le 26 août 1995 à 16h00 en l'église de St-Jean Eudes. Parents et amis sont invités à y assister.



GILBERT (M. Lionel) — La messe anniversaire de M. Lionel Gilbert, époux de feu dame Blandine Fillion du 1992 Béty, Jonquière, sera chantée samedi le 26 août 1995 à 19h00 en l'église St-Dominique de Jonquière. Parents et amis sont invités à y assister. Direction funéraire: Nault & Caron Inc.



BOIVIN (M. Georges-Arthur) — Afin de commémorer le premier anniversaire du décès de M. Georges-Arthur Boivin de Péribonka, son épouse dame Georgette Duchesne ainsi que ses enfants: Nicole (Marcel Gauthier), Alain (Jocelyne Pelletier), Serge (Johanne Dufour), Gabriel (Hélène Savard), Michel (Marlene Lavoie), ainsi que ses petits-enfants: Martin et Sophie Gauthier, Danielle, Pierre Mathieu, Patrick, Audrey, Marie-Pier, Eric, Julie, Catherine, Guillaume et Raphaël Boivin, vous invitent à vous joindre à eux afin d'assister à une messe anniversaire à sa mémoire en l'église St-Edouard de Péribonka, samedi le 26 août 1995 à 16h00. Parents et amis sont invités à y assister. Direction funéraire: Hébert & Fils de Mistassini.



LABERGE (Mme Paulette Fortin) — La messe anniversaire de Mme Paulette Fortin, épouse de feu M. Jean-Marie Laberge de Saint-Prime sera chantée dimanche le 27 août 1995 à 10h00 à l'église de Saint-Prime. Parents et amis sont invités à y assister. Direction funéraire: Maison Marc Leclerc Ltée.



LEMIRE (Mme Marianne Lapointe) — Depuis un an, une étoile brille dans le firmament "Chère épouse, chère maman, chère grand-maman. Il y a un an, tu nous quittais pour toujours laissant derrière toi tous ceux qui t'aimaient. Dieu te voyait épuisée et ta guérison impossible, alors il t'a tendu les bras et t'a chuchoté: "Viens je t'amène au paradis". A cette minute, un cœur d'or cessa de battre. Le grand vide que ton départ a causé dans nos vies demeure aussi douloureux qu'au premier jour. Tu nous manques beau-

coup et nous ne t'oublierons jamais. Ton souvenir restera gravé dans nos cœurs et nos yeux reverront la douce image du passé. Tu as trop aimé pour être oublié. De là-haut continue de veiller sur nous. Nous t'aimons beaucoup, ton époux, tes enfants, les petits-enfants. La messe anniversaire de Mme Marianne Lemire Lapointe, sera chantée samedi le 26 août à 19h00 à l'église St-Ambroise. Parents et amis sont invités à assister.



MORISSETTE (Mme Judith) — La messe anniversaire de Mme Judith Morissette, épouse de feu M. Jean Yockell, demeurant rue Nicolet, Chicoutimi-Nord, sera chantée lundi le 21 août 1995 à 19h00 à l'église Ste-Claire. Parents et amis sont invités à y assister. Direction funéraire: Emery Gravel Inc.



ROCHFORD (Mme Hermance Blackburn) — Une messe anniversaire à la mémoire de Mme Hermance Blackburn, épouse de feu M. Noël Rochford, sera célébrée le samedi 26 août 1995 à 16h00 à l'église Ste-Famille de Kénogami. Merci aux parents et amis qui seront présents à cette célébration. Direction funéraire: Nault & Caron Inc.



TREMBLAY (Mme Huguette) — La messe anniversaire de Mme Huguette Tremblay, épouse de M. Gérard Laroche de Chambord sera chantée samedi le 26 août 1995 à 19h15 à l'église de Chambord. Parents et amis sont invités à y assister. Direction funéraire: Maison Rémi Tremblay de Chambord.

Remerciements



BERGERON (M. Paul-Armand) — Les membres de la famille de M. Paul-Armand Bergeron, soit ses enfants: Christiane, feu Jocelyne, Réjeanne, Roger, Jacynthe, Martine, Luc; ses frères et soeurs: Lucienne Bergeron (Paul-Emile Côté), feu Gabriel Bergeron (feu Agathe Langlois), Eglantine Bergeron (feu Vincent Simard), Simone Bergeron (feu René Thériault), Evangéline Bergeron (Roland Maltais), Charles Bergeron (Pâquerette Dallaire), Marie-Berthe Bergeron (feu Raymond de Launier), Rose-Ange Bergeron, Fernand Bergeron (Claudette Bouchard), Josée Bergeron (feu Camil Thibeault), Francis Bergeron (Lili Boivin), Révérend Père Jean-Claude Bergeron Rédemptoriste, Faby Bergeron; neveux et nièces, remercient sincèrement toutes les personnes qui leur ont témoigné des marques de sympathie lors du décès de M. Paul-Armand Bergeron, demeurant au 306 Lafontaine à Chicoutimi, autrefois de St-Coeur de Marie, soit par offrandes de messes, visites au salon funéraire, assistance aux funérailles, bouquets spirituels, tributs floraux ou de toute autre manière que ce soit. Direction funéraire: Gravel & Fils Ltée.



BOUCHARD (Mme Philomène) — Les membres de la famille de Mme Philomène Bouchard, soit sa fille: Caroline Tremblay (Fernand Lavoie); ainsi que ses beaux-frères et belles-soeurs, neveux et nièces, dont M. David Boucher de Chicoutimi (Nord), remercient sincèrement toutes les personnes qui leur ont témoigné des marques de sympathie lors du décès de Mme Philomène Bouchard, épouse de feu M. Jos T. Tremblay, demeurant au Foyer Delage de Chicoutimi (Nord), autrefois de la rue Roussel St-Luc, Chicoutimi (Nord), soit par offrandes de messes, visites au salon funéraire, assistance aux funérailles, bouquets spirituels, tributs floraux ou de toute autre manière que ce soit. Direction funéraire: Maison Emery Gravel Inc. de Chicoutimi (Nord).



CUNNINGHAM (Mme Madeleine Bouchard) — Les membres de

la famille de dame Madeline Bouchard soit son époux M. Charles Cunningham, son fils: Grant (Johanne Tremblay); ses petits-enfants: Alexandra, Elizabeth, Victoria; ses frères et soeurs: Rachelle (Réal Lavoie), Ghislaine (feu Germain Lavoie), feu Carmen (feu Gilles Tremblay), feu André (Margot Girard); ses beaux-frères et belles-soeurs: Gordon Cunningham (Connie Anderson), feu Angus (feu Violet Tabor), ses neveux et nièces, remercient sincèrement toutes les personnes qui leur ont témoigné des marques de sympathie lors du décès de dame Madeleine Bouchard, épouse de M. Charles Cunningham, demeurant au 1881 Davis, Alma, soit par offrandes de messes, visites au salon funéraire, assistance aux funérailles, bouquets spirituels, tributs floraux ou de toute autre manière que ce soit. Direction funéraire: Bérubé & Fils Inc.



DEROY (Mme Mélanie Lévesque) — Les membres de la famille de Mme Mélanie Lévesque-Deroy, soit ses enfants: Adéodat Derooy (Yvonne Lalancette), Béatrice (feu René Truchon), Anne-Marie (feu Daniel Plourde), Géraldine (feu Philippe Beaulieu), Yvonne (Yolande Lavoie), Aurélien (Aline Guay), Marcel (feu Rachel Lapointe), Jean-Claude (Myrna Proulx), Gaétane (Whelly Girard), Georges (Claudette Girard), Thérèse (Arthur Guay), Andrée (André Perron); ses filles adoptives: feu Alma Malenfant (feu Jean-Baptiste Morin), Marie Lévesque (André Caron); sa belle-soeur: Mme Marie-Ange St-Amand (feu Georges Auclair), les membres de la famille Bouchard, ses petits-enfants, ses arrière-petits-enfants, ses neveux et nièces, remercient sincèrement toutes les personnes qui leur ont témoigné des marques de sympathie lors du décès de Mme Mélanie Lévesque-Derooy, épouse en 2èmes noces de feu M. Alfred Derooy et en 1ère nocces de feu M. Maurice Bouchard, demeurant à la résidence Ste-Marie, rue Perrier, Jonquière, autrefois du 2259 rue Derooy à Jonquière, soit par offrandes de messes, visites au salon funéraire, assistance aux funérailles, bouquets spirituels, tributs floraux ou de toute autre manière que ce soit. Direction funéraire: La Résidence funéraire du Saguenay.



DUFOUR (Mme Yolande Savard) — Les membres de la famille de dame Yolande Savard, soit son époux M. Jean-Baptiste Dufour, ses enfants: Luc (Dany Fradet), Marc, Isabelle (Gilles Lavoie); son petit-fils adoré: Olivier; ses frères et soeurs: feu Gisèle Savard (Benoît Blackburn), Donald Savard (Sonia Desgagné), Lorraine Savard (Rémi Duval), Gaby Savard (Claude Lessard); sa belle-mère:

Fernande Maltais (feu Edgar Dufour); ses beaux-frères et belles-soeurs: David Dufour (Françoise Gagné) Raynald Dufour (Marguerite Bergeron), Lucienne Dufour (Julien Bouchard), Raymond Dufour (Jean-Claude Duchesne), Ghislaine Dufour, Diane Dufour, Doris Dufour (Gilles Roy), Jocelyn Dufour (Denise Grandchamps), ainsi que ses neveux et nièces, remercient sincèrement toutes les personnes qui leur ont témoigné des marques de sympathie lors du décès de Mme Yolande Savard, fille de feu M. Donat Savard et de feu dame Germaine Tremblay, demeurant au 695, 3ième Rue, Ville de la Baie, soit par offrandes de messes, visites au salon funéraire, assistance aux funérailles, bouquets spirituels, tributs floraux ou de toute autre manière que ce soit. Direction funéraire: Gravel & Fils Ltée.



DUMARESQ (M. Frank) — Les membres de la famille de M. Frank Dumaresq, soit ses enfants: Jean-Paulo Dumaresq (Ghislaine Ross), Olive, Danielle (Edgar Lacroix), Amanda, Ella (feu Maurice Jacob), Edmond (Lucille Méthot), feu Emery (feu Alice Dugas), Albertine (feu Tony Othot), Edouard (Fernande Plante), Suzanne; ses petits-enfants et arrière-petits-enfants; ses frères et soeurs, beaux-frères et belles-soeurs, neveux et nièces, remercient sincèrement toutes les personnes qui leur ont témoigné des marques de sympathie lors du décès de M. Frank Dumaresq, époux de feu dame Claudia Landry, demeurant au 10 rue Hébert, Baie-Comeau, soit par offrandes de messes, visites au salon funéraire, assistance aux funérailles, bouquets spirituels, tributs floraux ou de toute autre manière que ce soit. Direction funéraire: Serge Julien Inc.



DUMAS (M. Réal) — Les membres de la famille de M. Réal Dumas soit son épouse dame Colette Caron, ses enfants: Marlene Dumas (Claude Langevin), Carl Dumas (Céline Lavoie), Josée Dumas (Daniel Lemay), Claude Dumas (Sandra Tremblay); ses petits-enfants: Audrey, Carl-Alexandre, Samuel, Erika; ses frères et soeurs: Marcel Dumas (Rita Dallaire), Thérèse Dumas, Pierrette Dumas, feu Raymond Dumas (Edith Lamy), Huguette Dumas; sa belle-soeur Cora Caron (feu Bertrand Gagné), ses neveux et nièces, remercient sincèrement toutes les personnes qui leur ont témoigné des marques de sympathie lors du décès de M. Réal Dumas, époux de dame Colette Caron, demeurant au 2362, 6ième Avenue à Ville de La Baie, soit par offrandes de messes, visites au salon funéraire, assistance aux funérailles, bouquets spirituels, tributs floraux ou de toute autre manière que ce soit. Direction funéraire: Gravel & Fils Ltée.

Remerciements



FILLION (M. Eugène) — Les membres de la famille de M. Eugène Fillion, soit ses enfants: Wilhelm Fillion (Olivette Bouchard), Laurette Fillion (feu Gilles Lapointe), Bernard Fillion (Fernande Boulianne), Madeleine Girard (René Bouchard), remercient sincèrement toutes les personnes qui leur ont témoigné des marques de sympathie lors du décès de M. Eugène Fillion, époux de feu dame Jeannette Blackburn, demeurant au 2064 Roussel, Chicoutimi-Nord, soit par offrandes de messes, visites au salon funéraire, assistance aux funérailles, bouquets spirituels, tributs floraux ou de toute autre manière que ce soit. Direction funéraire: Maison Emery Gravel Inc. de Chicoutimi (Nord)



FORTIN (M. Mario) — Les membres de la famille de M. Mario Fortin, soit sa mère et son père: dame Emilie Girard et M. L.R. Fortin, sa conjointe: Louise "Loulou" Fortin; ses enfants: Sabrina, Roxanne, Cyndi, ainsi que leur mère Gisèle Savard; ses frères et sœurs: feu Rosaire Fortin, Monique Fortin (Richard Gauthier), Réjean Fortin (Linda Jean), Jean-Guy Fortin (Géraldine St-Gelais), Claire Fortin (Ghislain Girard), Denis Fortin (Marlene Ellefsen), Gaétan Fortin (Pauline Lajoie), Normand Fortin (Evelyn Eisenhower), Lucie Fortin, Yolaine Fortin (Luc Girard), Claudine Fortin (Sylvain Bouchard), ainsi que les enfants de sa conjointe, ses neveux et nièces, remercient sincèrement toutes les personnes qui leur ont témoigné des marques de sympathie lors du décès de M. Mario Fortin, demeurant au 39 Lévesque Ouest, Chicoutimi, soit par offrandes de messes, visites au salon funéraire, assistance aux funérailles, bouquets spirituels, tributs floraux ou de toute autre manière que ce soit. Direction funéraire: Gravel & Fils Ltée.



GAGNON (Mme Marguerite) (Margot) Martin Dallaire) — Les membres de la famille de Mme Marguerite (Margot) Martin Dallaire, soit son époux M. André Gagnon, ses enfants: Danièle (Marcel Bourgeois), Michelle, Hélène

(Luc Gagné), Carol (Mado Gagnon), Suzie (Bertrand Desgagné), Lyne, Richard (France Nepton), Josée (Luc Villeneuve); ses petits-enfants: Audrey, Dominik, Nathalie, Jimmy, Nadine, Maxime, Karine, Vicky, Nicolas, Jean-François, Jonathan, Alex, et ses arrière-petits-enfants: Kevin et Carol-Ann; ses frères et sœurs: feu Raymond Martin (Judith Gagnon), feu Maurice Martin (Edith Goyette), Marie-Paule Martin (feu Roland Bouchard), feu Colette Martin (feu Raoul Pellerin), feu Adrien Martin (Rita Girard), Gaston Martin dit Murray (Monique Gagnon), Ghislain Martin (Raymonde Tremblay); ses demi-frères et demi-sœurs: Bernard Dallaire (André Desbiens), Berthe Dallaire (Serge Rousseau); ses beaux-frères et belles-sœurs: Maurice Gagnon (Yvette Lajoie), Fernand Gagnon (Léon Ellepsson), Fleurrette Gagnon (Jean-Pierre Pouliot), feu Simone Gagnon, Antoinette Gagnon (Edgide Labrecque), Charlotte Gagnon (Gaston Girard), Guy Gagnon dit Bergeron (Germaine Blackburn); ainsi que Gilles Potvin, Pierre Beaumont, Réjean Dupéré, remercient sincèrement toutes les personnes qui leur ont témoigné des marques de sympathie lors du décès de Mme Marguerite Martin Dallaire, fille de feu M. Welly Martin et de feu dame Alice Morin, fille adoptive de feu William Dallaire et de dame Hélène Coulombe, demeurant au 3970, rue Ste-Cécile, app. 3, Jonquière, soit par offrandes de messes, visites au salon funéraire, assistance aux funérailles, bouquets spirituels, tributs floraux ou de toute autre manière que ce soit. Direction funéraire: Nault & Caron Inc.



GAGNON (Mme Marie-Ange Claveau) — Les membres de la famille de Mme Marie-Ange Claveau, soit ses enfants: Paul-Armand (Lucienne Boulianne), Madeleine (feu Léonce Gagnon), Gabriel (Esther Simard), Monique (Yvon Tremblay), Paquerette (Rosaire Lavoie), Anne-Marie (Lionel Audet), Raymond (Thérèse Thibeault), Clément (Claudette Blackburn), Raynald (Juliette Harvey); sa sœur: dame Léontine Claveau d'Alma; son frère: Adélard Claveau (Norah Fleming) de Ste-Jeanne-d'Arc; sa belle-sœur: dame Luciana Simard (Aimé Lapointe) de Dolbeau; ses 37 petits-enfants; ses 51 arrière-petits-enfants, ses neveux et nièces, remercient sincèrement toutes les personnes qui leur ont témoigné des marques de sympathie lors du décès de Mme Marie-Ange Claveau, épouse de feu M. Théophile Gagnon, demeurant au 116 Avenue des Chûtes à Mistassini, autrefois de St-Augustin, soit par offrandes de messes, visites au salon funéraire, assistance aux funérailles, bouquets spirituels, tributs floraux ou de toute autre manière que ce soit. Direction funéraire: Maison Hébert & Fils de Dolbeau, Mistassini.



GAMACHE (Mme Lucienne Cloutier) — Les membres de la famille de Mme Lucienne Cloutier Gamache, soit ses enfants: Claudette Gamache (Jacques

Voyer), Jules (Pauline Ditomasso), Lise (Jacques Deschamps), Ghislain (Danielle Martin); ses petits-enfants: Annie, Josée, Julie, Sonia, Eric, Patrice, Anne-Marie, Audrey, Mélissa, Martin, Claude; son arrière-petit-fils: Mathieu; ses frères et sœurs: Germaine Cloutier (feu Paul Anctil), Léo (Lucille Lapointe), Roger (Yvette Fortin), Blanche (feu Roméo Deragon), Jeanne (feu Josépha Caron); ses beaux-frères et belles-sœurs: Henri Gamache (Lucie Blanchette), Joachim (feu Marthe Gagnon), Lucienne (feu Gérard Deschênes), ses neveux et nièces, remercient sincèrement toutes les personnes qui leur ont témoigné des marques de sympathie lors du décès de Mme Lucienne Cloutier Gamache, épouse de feu M. J.-Emilio Gamache, demeurant au 2055, de Montfort, Jonquière, soit par offrandes de messes, visites au salon funéraire, assistance aux funérailles, bouquets spirituels, tributs floraux ou de toute autre manière que ce soit. Direction funéraire: La Résidence funéraire du Saguenay.



GERVAIS (M. Jean-Joseph) — Les membres de la famille de M. Jean-Joseph Gervais, ses enfants: Diane Gervais (Robert Brassard), Bernard (Annette Vaillancourt), Rina (Carol Boivin), Mario (Louise Turbide), Andrée (Victor Litalien); ses petits-enfants: Eliane, Jean, Frédéric, Benoit, Mélanie, Julie, Eric, Hugo, Valérie, Sandra; ses frères et sœurs: feu Edgard Gervais (Yvonne Dupont), Jean-Paul (Eliane Hudon), Richard (feu Blanche Fortin), Gérard (feu Ana), Marguerite (feu Baptiste Thibeault), Marie-Blanche (feu Arthur Fortin), feu Fernand, feu Rosaire (Violette Hudon); ses beaux-frères et belles-sœurs: Gérard Desmeules (Jeannette Hudon), Florient (Marie Simard), Gilles (Claire Simard), feu Magella (Claire Tremblay), Carmen (Denis Ouellet), feu Arlette (Réjean Bernard), Florida (Ernest Langlais), Bertrand (feu Colette), Dollard (Lucie Lapointe), Albert (Madeleine), Aimé (Nicole Lamontagne), feu Réjean, feu Louis-Henri (Edmonde Grenon), remercient sincèrement toutes les personnes qui leur ont témoigné des marques de sympathie lors du décès de M. Jean-Joseph Gervais, époux de feu dame Marie-Paule Desmeules, demeurant au 2410 rue St-Hubert, Jonquière, soit par offrandes de messes, visites au salon funéraire, assistance aux funérailles, bouquets spirituels, tributs floraux ou de toute autre manière que ce soit. Direction funéraire: La Résidence funéraire du Saguenay.

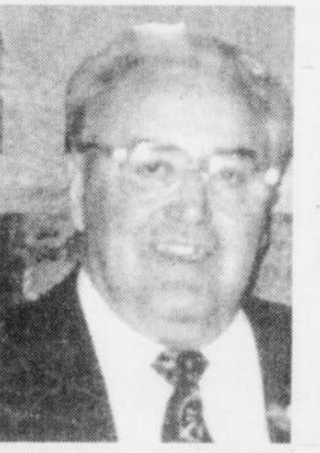

GOBEIL (M. Marcel) — Les membres de la famille de M. Marcel Gobeil, soit son épouse dame Claudette Gauthier, ses enfants: Luc (Nathalie Rathé), Richard (Helen Ouellet), Jacques (Thérèse Savard), Daniel (Anne-Marie Martin), André (Marie Frenette); ses petits-enfants: Caroline, Jean-Michel, Maxime; ses frères et sœurs: Colette Gobeil

(feu Wilfrid Morin), Réjeanne Gobeil (Sylvain Savoie), Claude Gobeil (Micheline Gagné), Huguette Gobeil (Roland Lessard), Monique Gobeil (Claude Vaillancourt), Judith Gobeil (feu Robert Sévigny), feu Madeleine Gobeil (Claude Pineault), feu Jean Gobeil (Claudette Bergeron), feu Jacqueline Gobeil (feu Fernand Hébert), feu Michelle Gobeil; sa belle-mère Mme Berthe Harvey (feu Jean-Marie Gauthier); ses beaux frères et belles-sœurs: Richard Gauthier (Denise Brisson), Denise Gauthier (Raymond Fortin), Suzanne Gauthier (Léon Potvin), André Gauthier (Ghislaine St-Germain), feu Roger Gauthier, Louise Gauthier (Dr. Rodrigue Girard), remercient sincèrement toutes les personnes qui leur ont témoigné des marques de sympathie lors du décès de M. Marcel Gobeil, fils de feu M. Joseph Gobeil et de feu dame Germaine Larouche, demeurant au 367, Ste-Anne à Chicoutimi, soit par offrandes de messes, visites au salon funéraire, assistance aux funérailles, bouquets spirituels, tributs floraux ou de toute autre manière que ce soit. Direction funéraire: Gravel & Fils Ltée.



GOBEIL (M. Sylvio) — Les membres de la famille de M. Sylvio Gobeil soit ses frères et ses sœurs, beaux-frères et belles-sœurs: Lionel (Lucienne Tailion), Lorenzo (Anita Langevin), Paul-Henri (Jeanne Harvey), l'Abbé Michel Gobeil, curé de Métabetchouan, Germaine (Omer Boutin), feu Marielle (Jean-Marie Bélanger), Florence Lavoie, Aurèle (Denise Bolduc), Giséle (Jacques Sasseville), Yvon (Denise Gagné), ses neveux et ses nièces, remercient sincèrement toutes les personnes qui leur ont témoigné des marques de sympathie lors du décès de M. Sylvio Gobeil, fils de feu dame Yvonne Savard et de feu M. Raoul Gobeil, demeurant au 3680 rang St-Paul à La Doré, soit par offrandes de messes, visites au salon funéraire, assistance aux funérailles, bouquets spirituels, tributs floraux ou de toute autre manière que ce soit. Direction funéraire: Gilles Arcand de St-Félicien et La Doré.

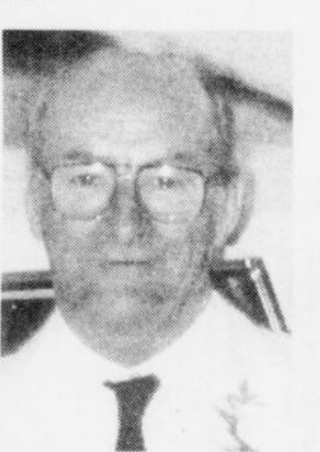

GRAVEL (M. Magella) — Les membres de la famille de M. Magella Gravel, soit son épouse dame Huguette Audet, ses enfants: Mariene Gravel (Stéphane Claveau), Stéphane Gravel (Johanne Savoie) et Mélanie Gravel; ses frères et sœurs: feu Gertrude Gravel (premières noces feu Ludger Audet, deuxièmes noces Gérard Audet), Ludger (premières noces Thérèse Rousseau, deuxièmes noces Alida Normandin), feu Mary (feu Patrick Bouchard), Emilienne (Benoit Anctil), Anita (Arthur Perron), feu Albert (Johanna Lavoie), Louis-Marie (Esther Bonneau), Marguerite (Jean-Guy Morin) et Carol; ses beaux-frères et belles-sœurs: Fernand Audet (Marguerite Bradet), feu Henri (Normande Claveau), Robert (Ruth Tremblay), Ghislaine (feu Jean-Paul Bouchard), Jeanne-D'Arc (Paul-Emile Claveau), feu

Gabrielle (Leon Claveau marié en deuxième nocces Marthe Pedneault), Rolande (feu Gérard Bouchard), Pierrette (Ghislain Duchesne), Françoise (feu Jean-Louis Bouchard), Soeur Denise s.b.p., Marie (François Pageau), Renald (Marguerite Mérette), Denis (Françoise Pedneault), Yvon (Ghislaine Girard), Jean-Marie Pedneault (Georgette Tremblay), Marcel Pedneault (Réjeanne Dufour), Madeleine Pedneault (feu Fernand Simard), Gaston Pedneault (Diane Tremblay), Noël Pedneault (Manon Fortin), Etienne Pedneault (Nicole Audet), remercient sincèrement toutes les personnes qui leur ont témoigné des marques de sympathie lors du décès de M. Magella Gravel, demeurant au 3332, Rang St-Roch, Laterrière, soit par offrandes de messes, visites au salon funéraire, assistance aux funérailles, bouquets spirituels, tributs floraux ou de toute autre manière que ce soit. Direction funéraire: Maison Emery Gravel Inc. de St-Ambroise.



GRAVEL, BELLEY (Mme Simone Truchon) — Les membres de la famille de Mme Simone Truchon, ses enfants: Claude (Celine Gagnon), Raymond (Edith Saucier), Marc (Yolande White), Jacqueline (feu Raymond Bouchard); ses petits-enfants: Miville, Daniel, Manon, Caroline, Christian, Richard, Louise, André, François, Marie-Josée, Patrice, Terry, Eric, ainsi que 18 arrière-petits-enfants; ses sœurs et son frère: Marie Truchon (Jacques Tremblay), Marie-Jacques Truchon (feu Ronaldo Gilbert), Aliette Truchon (feu Paul Morin), feu M. François Truchon (feu Jeannette Dufour); ainsi que les membres des familles Gravel et Belley, remercient sincèrement toutes les personnes qui leur ont témoigné des marques de sympathie lors du décès de Mme Simone Truchon, épouse en 1ères nocces de feu M. Wilfrid Gravel et en 2ièmes nocces de feu M. Henri Belley et fille de feu M. Eddy Truchon et de feu dame Arthémise Gagnon, demeurant à Chicoutimi, soit par offrandes de messes, visites au salon funéraire, assistance aux funérailles, bouquets spirituels, tributs floraux ou de toute autre manière que ce soit. Direction funéraire: Gravel & Fils Ltée.



GUERIN (M. Jean-Claude) — Les membres de la famille de M. Jean-Claude Guérin, soit son épouse dame Judith Tremblay, ses enfants: Lyne (Normand Gaudreault), Mario (Nancy Bergeron), Louis (Esther Tremblay), Luc, André; ses petits-enfants: Yannick, Karine, Keven, Marie-Eve; sa mère: Jeannette Tremblay (feu Charles-Henri Guérin); ses frères et sœurs: Claudette Guérin (Louis-Hébert Gauthier), Doris Guérin (Yvan Dufour), Gilles Guérin (Giséle Dubé); ses beaux-frères et belles-sœurs: feu Rita Tremblay (feu Lévis Simard), feu Gérard Tremblay (Magella Dufour), feu Jean-Eudes Tremblay, Laurent Tremblay (Yvonne Brassard), Jacqueline Tremblay (Georges Brassard), Françoise Tremblay

(Arthur Bergeron), feu Fernand Tremblay (Murielle Beaudin); ses neveux et nièces, remercient sincèrement toutes les personnes qui leur ont témoigné des marques de sympathie lors du décès de M. Jean-Claude Guérin, gendre de feu M. Harry Tremblay et de feu dame Lucia Villeneuve, demeurant au 840, rue St-Paul, Chicoutimi, soit par offrandes de messes, visites au salon funéraire, assistance aux funérailles, bouquets spirituels, tributs floraux ou de toute autre manière que ce soit. Direction funéraire: Gravel & Fils Ltée.



HARVEY (Mme Marguerite) — Les membres de la famille de Mme Marguerite Harvey, soit ses enfants: Mme Adélaïde Simard, Georgette, feu Joseph-Louis, Diane (Jacques Pedneault) et Pierre; ses petits-enfants: Erica, Maxime, Gino, Stéphane, Josée, Yannick, Mélissa, Keven; ses arrière-petits-enfants; ses frères et sœurs, beaux-frères et belles-sœurs, remercient sincèrement toutes les personnes qui leur ont témoigné des marques de sympathie lors du décès de Mme Marguerite Harvey, épouse de feu M. Louis Simard, demeurant au 3004, Edouard Gobeil, Ville de la Baie, soit par offrandes de messes, visites au salon funéraire, assistance aux funérailles, bouquets spirituels, tributs floraux ou de toute autre manière que ce soit. Direction funéraire: Emery Gravel Inc. de Chicoutimi-Nord.



HOUDE (M. Edmour) — Les membres de la famille de M. Edmour Houde soit son épouse dame Henriette Boudreault, ses enfants: Roby Houde (Sophie Gagnon), Carol Houde, Jean-François Houde; ses frères et sœurs: feu Colombe Houde (Emilien Houde), feu Ovide Houde, Albert Houde (Suzanne Gaudreault), feu Toussaint Houde (Lise), Gérard Houde, Carmeline Houde (Jean-Noël Boivin), Germaine Houde (Magella Boudreault); ses beaux-parents Abel Boudreault et Yvette Gagné; ses beaux-frères et belles-sœurs: Louise Boudreault (Orelie Pelletier), Jacques Boudreault, Serge Boudreault (Huguette Gaudreault), Alain Boudreault (Lucienne Lavoie), Doris Boudreault (Charlotte Bernier), Fleurette Boudreault (Réjean Lavoie), Nil Boudreault (Evelyn Boudreault), ses neveux et nièces, remercient sincèrement toutes les personnes qui leur ont témoigné des marques de sympathie lors du décès de M. Edmour Houde, époux de dame Henriette Boudreault, demeurant au 89 rue Dumas, Petit-Saguenay, fils de feu Pascal Houde et de feu dame Méricie Houde, soit par offrandes de messes, visites au salon funéraire, assistance aux funérailles, bouquets spirituels, tributs floraux ou de toute autre manière que ce soit. Direction funéraire: Gravel & Fils Ltée.



HUARD (Mme Marguerite Rail) — Les membres de la famille de Mme Marguerite Rail, soit ses enfants: feu Guy Huard (Marlene Bouchard), John Huard (Lisette Duchesnes), Patricia Huard (Robert Caron), Gisèle Huard (Denis Allard), Roger Huard (Fernande Laberge), Denise Huard (Christian Corneau), France Huard (Clément Barrette); ses petits-enfants: Steven, Dany, Karina, Rachelle, Annabelle, Marylène, Myriam, Chantale, Sylvain, Sarah, Nathalie, Guy, Pierre, Michèle, Nadia, Chantale, Marylène, Isabelle; son arrière-petit-fils: Jonathan; ses frères et soeurs: feu Joseph Rail (feu Eliane Méthot), Gilberte Rail (feu Thomas Seewny), Georgine Rail (feu Benoit Lancup), Louis Rail (Hélène Castonguay), Ethelyn Rail; ses beaux-frères et belles-soeurs: Anne-Emilie (feu Séraphin Aubut), feu John, William (Jeanne-d'Arc Larouche), Adrienne (Aurélien Aubut), Fernand (Jeannot Côté), Raymond (Noëlla Côté), ainsi que ses neveux et nièces, remercient sincèrement toutes les personnes qui leur ont témoigné des marques de sympathie lors du décès de Mme Marguerite Rail, épouse de feu M. Edouard Huard, demeurant au Pavillon d'Arvida du 1841, Chemin Deschênes, Jonquière, antérieurement du 1824 rue Price, Jonquière, soit par offrandes de messes, visites au salon funéraire, assistance aux funérailles, bouquets spirituels, tributs floraux ou de toute autre manière que ce soit. Direction funéraire: Maison Nault & Caron Inc.



HÉBERT (M. Paul) — Les membres de la famille de M. Paul Hébert, soit son épouse dame Gisèle Potvin, ses enfants: Daniel Hébert (Nathalie Faber), Isabelle Hébert (Pascal Clément); ses frères et soeurs: feu Rose-Hélène Hébert (feu Euclide Genest), Annie (premières nocces feu Grégoire Lalonde, deuxième nocces feu Gustave Côté), Alice (Oswald Simard), feu Simone (Emile Renaud), Alma (Maurice Ouellet), feu Lorenzo (Jacqueline Legault). Les membres de la famille Potvin: sa belle-mère Mme Laure Boily (feu Lionel Potvin); ses beaux-frères et belles-soeurs: Marie-Marthe Potvin (Charles-Henri Laflamme), Joël (Thérèse Brassard), Emmanuel (Marielle Gagné), feu Bruno (Hermance Gagné), feu Yvano (Marie-Andrée Brassard), Céleste (Véronique Tremblay), Estelle, Gaétane (feu Jacques Marquis), Ginette (Michel Larouche) et Jean-Léon Lepagne-Potvin. Les membres de la famille Fillion: feu Albert Fillion (Annette Duperré), Gaby (Lisette Lépine), Yvon (Jocelyne Deschênes), Serge-Jean (Léona Stanger), Lucien (Carmelle Bellemare), Chrystelle (Dr Luc Patry), Nicole (Dr Gilles Patry), Diane (Jean Tourignan), Martial (Louise Boucher), feu Sylvain, ainsi que ses neveux et nièces, remercient sincèrement toutes les personnes qui leur ont témoigné des marques de sympathie lors du décès de M. Paul Hébert, époux en premières

nocces de feu dame Margaret Fillion et en deuxième nocces de dame Gisèle Potvin demeurant au 1996 Vimy, Chicoutimi (nord), soit par offrandes de messes, visites au salon funéraire, assistance aux funérailles, bouquets spirituels, tributs floraux ou de toute autre manière que ce soit. Direction funéraire: Maison Emery Gravel Inc. de Chicoutimi (Nord)



LACHANCE (Mme Colette) — Les membres de la famille de Mme Colette Lachance soit son époux M. Bertrand Desmeules, ses enfants: Jeannot (Claudette Labeaume), Régis (Nadine Lapointe), feu Nadia (Raymond Joannette); ses petits-enfants: Lady, Chantale, Manon, Alain, Isabelle et Mathieu; ses frères et soeurs, beaux-frères et belles-soeurs, remercient sincèrement toutes les personnes qui leur ont témoigné des marques de sympathie lors du décès de Mme Colette Lachance, épouse de M. Bertrand Desmeules, demeurant au 1, 4ième Rue à Port-Cartier, soit par offrandes de messes, visites au salon funéraire, assistance aux funérailles, bouquets spirituels, tributs floraux ou de toute autre manière que ce soit. Direction funéraire: Desbiens & Frères Inc.



LANDREVILLE (M. Laurent) — Les membres de la famille de M. Laurent Landreville, soit son père et sa mère: M. Hubert Landreville et dame Marie-Anna Lyne, ses frères et soeurs: Henri Landreville (Gertrude Bhérrer), Patrick Landreville (Yolande Bilodeau), Raymond Landreville (Murielle Lachance), Yvan Landreville (Gina Landry), Jean-Marie Landreville (Céline Paradis), George Landreville (Carole Gagné), feu Louis Landreville (Myriam Dion), André Landreville (Monique Lalancette), Paul-Emile Landreville (Claudine Landry), Rose-Hélène Landreville (Jean-Guy Doré); ses oncles et ses tantes, cousins et cousines, neveux et nièces, remercient sincèrement toutes les personnes qui leur ont témoigné des marques de sympathie lors du décès de M. Laurent Landreville, demeurant au 2 Sénéchal, St-Thomas-Didyme, soit par offrandes de messes, visites au salon funéraire, assistance aux funérailles, bouquets spirituels, tributs floraux ou de toute autre manière que ce soit. Direction funéraire: Marcel Dion inc. Normandin



LANGÉVIN (M. Joseph) — Les membres de la famille de M. Joseph Langevin, soit son épouse dame Laurette Fortin, ses enfants: Pierrette (Camil Giguère), Gemma (Jean-Marc Ouellette), Berthe (Maurice Baillargeon), Lucien, Yvon (Colette Fortin) et Roger; ses frères et soeurs, beaux-frères et belles-soeurs; ses petits-enfants et arrière-petits-enfants, neveux et nièces, remercient sincèrement toutes les personnes qui leur ont témoigné des marques de sympathie lors du décès de M. Joseph Langevin, demeurant au 495 rue Taché, Chicoutimi, soit par offrandes de messes, visites au salon funéraire, assistance aux funérailles, bouquets spirituels, tributs floraux ou de toute autre manière que ce soit. Direction funéraire: La Résidence funéraire Aubin.

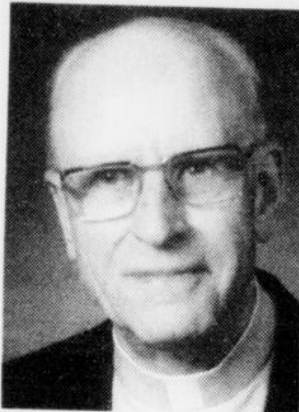

LAVALLÉE (M. l'abbé Benoît) — Les membres de la famille de M. l'abbé Benoît Lavallée, soit les membres du Clergé, ses frères: feu l'abbé Armand, feu Joseph Arthur, feu Philippe-Augustin, ses cousins et cousines des familles Lavallée, Morin et Lavoie, remercient sincèrement toutes les personnes qui leur ont témoigné des marques de sympathie lors du décès de M. l'abbé Benoît Lavallée, fils de feu dame Maria Morin et de feu Arthur Lavallée, demeurant au Campus du Bel Âge, du 2791 Berthier, Jonquière, soit par offrandes de messes, visites au salon funéraire, assistance aux funérailles, bouquets spirituels, tributs floraux ou de toute autre manière que ce soit. Direction funéraire: Résidence funéraire du Saguenay



LEGENDRÉ (M. Bertrand) — Les membres de la famille de M. Bertrand Legendre, soit ses enfants: Camille Legendre (Parvin Tazmini), Michel Legendre religieux de St-Vincent de Paul et missionnaire au Zaïre, Pierre-Paul Legendre (Marcelle Racine), Jean-Guy Legendre (Renée Pelland); ses petits-enfants: Homan, Navid et Céline, François-Pierre et Marie-Eve; Etienne et Marie-Christine; Carl; ses frères et soeurs: feu Henri Legendre

(1918), Soeur Hélène Legendre Augustine, Victor Legendre (Pauline Bishop), feu Elise Legendre, feu Georges Legendre (Aimée Potvin), Soeur Emma Legendre Augustine, feu Henri Legendre (1986), Béatrice Gagné, Guy Legendre (Rachel Desbiens), L'abbé Claude Legendre retraité, Cécile Legendre (Paul-Emile Parent); ses beaux-frères et belles-soeurs: feu Gérard Bergeron (Lillas Delisle), feu Jean-Joseph Bergeron (feu Emilienne Côté); ainsi que ses neveux et nièces, remercient sincèrement toutes les personnes qui leur ont témoigné des marques de sympathie lors du décès de M. Bertrand Legendre, époux de feu dame Marguerite Bergeron et fils de feu M. Louis-George Legendre et de feu dame Alice Dufour, demeurant au 220 Don Bosco, Chicoutimi, autrefois de Ville de La Baie, soit par offrandes de messes, visites au salon funéraire, assistance aux funérailles, bouquets spirituels, tributs floraux ou de toute autre manière que ce soit. Direction funéraire Gravel & Fils Ltée.



PETIT (M. Denis) — Les membres de la famille de M. Denis Petit, soit son épouse dame Hélène Cormier, soit sa fille: Isabelle Petit; ses parents: Honoré Petit (feu Adéline Lavoie, Eugénie Simard); sa belle-mère: Mme Elizabeth Vatcher (feu M. Wilfrid Cormier); ses frères et soeurs: Serge Petit (Christiane Tremblay), Christiane, Céline, feu France, Jean-Marc (Martine Villeneuve), Louis (Denise Maltais), Martine (Yvon Coulombe), Louise (Jean Lalancette), Norbert (Caroline Tremblay), Katia (Robert Charron); ses beaux-frères et belles-soeurs: Diane Cormier (Richard Tremblay), Anne (Richard Desrosiers), Marie (Robert Béliveau), Jane (Rémi Cyr), Michel (Sylvie Thibodeau), Richard (Sharran Fudge), ses neveux et nièces, remercient sincèrement toutes les personnes qui leur ont témoigné des marques de sympathie lors du décès de M. Denis Petit, demeurant au 2280 rue Prémont à Jonquière, soit par offrandes de messes, visites au salon funéraire, assistance aux funérailles, bouquets spirituels, tributs floraux ou de toute autre manière que ce soit. Direction funéraire: La Résidence funéraire du Saguenay.

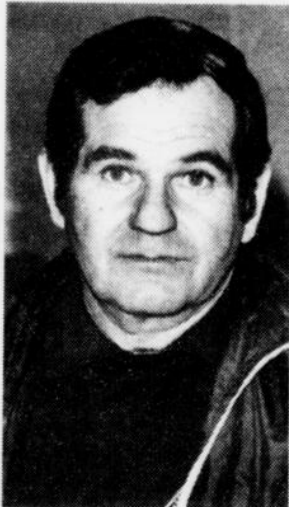

PILOTE (M. Rosaire) — Les membres de la famille de M. Rosaire Pilote, soit son épouse dame Germaine Fillion, ses enfants: Réginald Pilote (Andrée Sabourin), Camil, Maurice (Marlene Boudreau), Luc (Nancy Tremblay); ses petits-enfants: Véronique, David, Alex et Anne-Elizabeth; ses frères et soeurs: Alfred Pilote (Claire Larrivée), feu Ronaldo, feu Charles, Lévis (Raymonde Dubé), Gilles (Angéla Pitre), Jean (Béatrice Jalbert), feu Irène (Roland Robitaille), feu Lucie (feu Jean-Marie Harvey), Carmen (André Harvey); ses beaux-frères et belles-soeurs de la famille Patrick Fillion et Clai-

re Tremblay, remercient sincèrement toutes les personnes qui leur ont témoigné des marques de sympathie lors du décès de M. Rosaire Pilote, fils de feu M. Jean-Baptiste Pilote et de feu dame Annette Boucher, demeurant au 174 Viau, Chicoutimi-Nord, soit par offrandes de messes, visites au salon funéraire, assistance aux funérailles, bouquets spirituels, tributs floraux ou de toute autre manière que ce soit. Direction funéraire: Maison Emery Gravel Inc. de Chicoutimi-Nord.



ROY (Mme Yvonne) — Les membres de la famille de Mme Yvonne Roy, soit ses enfants: Gérard (Magella Vallée), Raymonde (Raymond Pelchat), Laurent (Raymonde Bonneau), Philippe (Francine Côté), Hélène (Gaston Tremblay), Lucette (Richard Lapierre); ses 8 petits-enfants et ses 2 arrière-petites-filles; ses belles-soeurs et beaux-frères: Adrienne Leclerc (feu Joseph Roy), Graziella Pilote (1ères nocces feu Edmour Tremblay, 2èmes nocces Mériidé Gagnon), neveux et nièces des familles Roy et Pilote, remercient sincèrement toutes les personnes qui leur ont témoigné des marques de sympathie lors du décès de Mme Yvonne Roy, épouse de feu M. Edgar Pilote, demeurant au 1142, rue St-Antoine, St-Félicien, soit par offrandes de messes, visites au salon funéraire, assistance aux funérailles, bouquets spirituels, tributs floraux ou de toute autre manière que ce soit. Direction funéraire: Gilles Arcand de St-Félicien.



TREMBLAY (M. Lionel) — Les membres de la famille de M. Lionel Tremblay, soit ses enfants: Hélène (François Rivest), Céline (Jean-Jacques Isoardi) Marie (Claude Gauthier), Bernard, Pierre (Johanne Laberge), Lucie (Eric Gagnon), Claire, ainsi que leur mère Judith Boily; ses petits-enfants: Louis-Philippe, Chantal, Pascal, Caroline, Sandrine, Gabriel, Hubert, Marianne, Naomie, Charles; ses frères et soeurs: Paul-Emile Tremblay (Jeannida Dallaire), Mariette Tremblay, Gilles Tremblay (Hélène Villeneuve), Guy Tremblay (Nicole Morin), Jeannine Tremblay (Gérard Bilodeau), ainsi que ses neveux et nièces, remercient sincèrement toutes les personnes qui leur ont témoigné des marques de sympathie lors du décès de M. Lionel Tremblay, fils de feu M. Joseph-Ernest Tremblay et de feu dame Pétronille Lepage, demeurant au 482, boulevard Talbot, Chicoutimi, soit par offrandes de messes, visites au salon funéraire, assistance aux funérailles, bouquets spirituels, tributs floraux ou de toute autre manière que ce soit. Direction funéraire: Gravel & Fils Ltée.



TREMBLAY (Mme Murielle) — Les membres de la famille de Mme Murielle Tremblay, soit son époux, sa belle-mère Mme Jeanne-Aida Tremblay, sa belle-soeur: Jeannette Duchesne (feu Jean-Paul Tremblay); ses nièces: Louise Tremblay (Sylvain Côté), Guylaine (Line Dupéré), Céline (Yves Gagnon), Claire (Richard Bernard); ses arrière-neveux et nièces: Frédéric, Jean-Philippe, Fanny et Steeven; sa cousine et leurs enfants: Yvette Girard (Jacques Pilote) Josée et Annick, remercient sincèrement toutes les personnes qui leur ont témoigné des marques de sympathie lors du décès de Mme Murielle Tremblay, fille de feu Victoire Duchesne et de feu Léonce Tremblay, demeurant à la Villa Jonquière, autrefois de la rue St-Hubert, Jonquière, soit par offrandes de messes, visites au salon funéraire, assistance aux funérailles, bouquets spirituels, tributs floraux ou de toute autre manière que ce soit. Direction funéraire: Résidence Funéraire du Saguenay.



TREMBLAY (M. Didyme) — Les membres de la famille de M. Didyme Tremblay soit son épouse dame Agathe Sénéchal, ses enfants: Diane (Michaël Thomas) et Béatrice (Mario Blackburn); ses petits-enfants: André, Esther, Olivier et Raphaël; sa belle-mère dame Aurore Roy (feu Hector Sénéchal), ses frères et soeurs: feu René (Anna-Marie Tremblay), Léon-Georges (feu Germaine Duchesne), feu Jean-Marie (Jeannette Fortin), Gérard (Marie-Thérèse Laberge); ses beaux-frères et belles-soeurs: André (Cécile Bourdeau), Lucie (premières nocces feu Paul Gignas, deuxième nocces feu Arthur Desmeules), Brigitte (feu Lionel Perreault), Alphonse (Pierrette Riopel), feu Raymond (Léona Bouchard), Rollande (Lucien Darveau), Angèle (Lucien Jobin), feu Agnès (Claude Desmeules), Jean (Lily Fradette), Louise (Paul Leclerc), Hélène (Gaston Gauthier), Micheline (René Mailloux), ses neveux et nièces, remercient sincèrement toutes les personnes qui leur ont témoigné des marques de sympathie lors du décès de M. Didyme Tremblay, époux de dame Agathe Sénéchal demeurant au 466 rue Honoré Mercier, Chicoutimi, fils de feu Ladislav Tremblay et de feu dame Marie Bouchard, soit par offrandes de messes, visites au salon funéraire, assistance aux funérailles, bouquets spirituels, tributs floraux ou de toute autre manière que ce soit. Direction funéraire: La Résidence Funéraire Aubin Inc.

Autres
décès
en pages
A20 - A21