



PARC NATIONAL DE LA JACQUES-CARTIER

EN VEDETTE

CANOT-CAMPING

26 km de rivière s'offrent à vous pour vivre une aventure inoubliable dans le décor enchanteur de la vallée de la Jacques-Cartier.



CHALETS EXP.

Vivez une EXPérience inoubliable dans l'un de nos cinq nouveaux chalets EXP., un hébergement à l'architecture originale qui promet un contact intime avec la nature.



RENDEZ-VOUS AVEC LA LUNE

En rabaska, vivez le crépuscule au cœur de la majestueuse vallée. Offrez-vous un moment de silence, de détente, mais aussi de découverte.



BIENVENUE AU PARC

JOURNÉE DES
PARCS NATIONAUX
DU QUÉBEC

9 SEPTEMBRE
2017

EXPLOREZ UNE NATURE EXCEPTIONNELLE

Les parcs nationaux du Québec vous offrent une expérience nature unique.

La tarification d'accès en vigueur est votre contribution à la mise en valeur et à la conservation de ces territoires.

POUR LES ENFANTS DE 17 ANS ET MOINS, L'ACCÈS EST **GRATUIT**

| | |
|---|----------|
| Accès quotidien - Adulte 18 ans et plus | 8,50 \$ |
| Carte annuelle Réseau | 76,50 \$ |
| Carte annuelle Parc | 42,50 \$ |

Tarifs valides jusqu'au 31 décembre 2017, taxes incluses. Grille tarifaire complète disponible à sepaq.com/carteparcs

CARTE ANNUELLE RÉSEAU PARCS QUÉBEC

Un accès illimité à tous les parcs nationaux québécois pour 12 mois et un programme d'avantages exclusifs:

- **UNE NUITÉE GRATUITE EN CAMPING** en semaine, dans une destination de la Sépaq (valeur d'un emplacement sans services)
 - **BOUTIQUES** 15 % de rabais sur les articles à prix courant* dans les boutiques de la Sépaq
 - **AQUARIUM DU QUÉBEC** 15 % de rabais sur l'accès quotidien
 - **PARC NATIONAL DE MIGUASHA** Accès gratuit aux expositions
 - **UN LAISSEZ-PASSER QUOTIDIEN** pour un ami
 - **SKI DE FOND** 15 % de rabais sur le billet quotidien
 - **PARC NATIONAL DU MONT-MÉGANTIC** 15 % de rabais sur l'accès à l'ASTROLab
- Certaines conditions s'appliquent.
*Excluant les produits de dépanneur et les produits de ski.
- Détails à sepaq.com/carteparcs

CONCOURS DESTINATION PARCS NUNAVIK

Entre le 1^{er} avril et le 1^{er} septembre 2017, à l'achat ou au renouvellement d'une carte annuelle Réseau, courez la chance de gagner un séjour pour 2 personnes dans un parc national du Québec au Nunavik.

UNE VALEUR DE 10000 \$

Réalisez le périple de votre vie. Un choix parmi 3 destinations à découvrir à parcsnunavik.ca :

- Parc national des Pingualuit
- Parc national Kuururjuaq
- Parc national Tursujuq

Détails et règlement à sepaq.com/concours

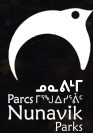

BIENVENUE AU PARC!

D'une superficie de 670 kilomètres carrés, le parc national de la Jacques-Cartier offre un paysage grandiose marqué par un contraste saisissant : un vaste plateau montagneux fracturé par des vallées glaciaires aux versants abrupts dont celle de la Jacques-Cartier, l'une des plus spectaculaires au Québec. Et l'hiver enveloppe les lieux d'une féerie très spéciale. Toute l'équipe du parc vous souhaite de vivre de belles découvertes!

MINI-RAFT

En famille ou entre amis, le miniraft est l'embarcation de prédilection pour explorer la rivière dans sa partie la plus active. Plaisir au menu!



LES CAUSERIES DE SOIRÉE

Tous les soirs de l'été, vous êtes conviés à l'une de nos présentations enlevantes alliant théâtre, rires et découvertes.



COMBO ABRIS-RABASKA

Laissez-vous guider pour tout connaître sur l'origine du parc et découvrir des paysages saisissants sur l'eau comme sur terre.



SENTIER LES LOUPS

Accessible à l'année, ce sentier offre des vues à couper le souffle sur les parois vertigineuses bordant la rivière Jacques-Cartier.



ACTIVITÉS DE DÉCOUVERTE

| ACTIVITÉS | TYPE | RENDEZ-VOUS | LUNDI | MARDI | MERCREDI | JEUDI | VENDREDI | SAMEDI | DIMANCHE |
|---|------|-------------------------|-------------------------------------|--|---------------------------------|---------------|-------------|----------------------------|-------------------------------|
| PRINTEMPS 20 mai au 18 juin | | | | | | | | | |
| En rabaska au fil de l'eau | ☎ \$ | Rabaska | Abri pique-nique Pont-Banc, km 18 | 14h45 à 16h 22 mai | | | | | 14h45 à 16h |
| Sous les roches géantes | ☎ \$ | Randonnée | Site d'interprétation | 13h à 14h15 22 mai | | | | | 13h à 14h15 |
| Fleurs printanières en vedette | ☎ | Activité postée | Sentier le Draveur Sud | | | | | 12h à 15h 20 mai | |
| Castor, un maître bâtisseur | ☎ | Causerie et randonnée | Amphithéâtre, km 10 | | | | | 18h30 à 19h45 20 mai | |
| Les mystères de la nuit | ☎ \$ | Randonnée nocturne | Centre de découverte et de services | | | | | 21h à 23h 20 mai | |
| Symphonie en folie | ☎ | Causerie et randonnée | Amphithéâtre, km 10 | | | | | | 19h à 20h15 21 mai |
| ÉTÉ 23 juin au 27 août | | | | | | | | | |
| En rabaska au fil de l'eau | ☎ \$ | Rabaska | Abri pique-nique Pont-Banc, km 18 | Tous les jours de 13h à 14h15 et/ou 14h45 à 16h Jusqu'au 1 ^{er} septembre | | | | | |
| Sous les roches géantes | ☎ \$ | Randonnée | Site d'interprétation | Tous les jours de 13h à 14h15 et/ou 14h45 à 16h Jusqu'au 1 ^{er} septembre | | | | | |
| Castor, un maître bâtisseur | ☎ | Causerie et randonnée | Amphithéâtre, km 10 | 18h30 à 19h45 | | 18h30 à 19h45 | | 18h30 à 19h45 | |
| Les mystères de la nuit | ☎ \$ | Randonnée nocturne | Centre de découverte et de services | 21h à 23h | | 21h à 23h | | 21h à 23h | |
| Margo, au pays des animaux | | Théâtre de marionnettes | Pique-nique Belleau, km 10 | | 9h15 à 9h45 Jusqu'au 15 août | | 9h15 à 9h45 | | |
| À travers monts et torrents | | Causerie théâtrale | Amphithéâtre, km 10 | | 20h à 21h | | | | |
| Rendez-vous avec la lune | ☎ \$ | Rabaska | Abri pique-nique Pont-Banc, km 18 | | 20h à 22h | | | | |
| La rivière à la loupe! | ☎ | Atelier | Pique-nique Belleau, km 10 | | | 10h à 11h15 | | 10h à 11h15 | |
| Soirée de conte | | Conte autour d'un feu | Pique-nique Belleau, km 10 | | | 19h à 20h15 | | | |
| Ours noir, qui es-tu? | | Causerie | Amphithéâtre, km 10 | | | | | 20h à 21h | |
| Évasion en boréale | ☎ \$ | Randonnée et rabaska | Centre de découverte et de services | | | | | 18h à 22h | |
| La mission de Jack Carter | ☎ \$ | Rallye géocaching | Amphithéâtre, km 10 | | | | | | 10h à 11h30 |
| Lumière sur les étoiles | | Causerie | Pique-nique Belleau, km 10 | | | | | | 21h à 22h Jusqu'au 13 août |
| AUTOMNE 2 septembre au 9 octobre | | | | | | | | | |
| En rabaska au fil de l'eau | ☎ \$ | Rabaska | Abri pique-nique Pont-Banc, km 18 | 13h à 14h15 4 sept. et 9 oct. | | | | | 13h à 14h15 |
| Sous les roches géantes | ☎ \$ | Randonnée | Site d'interprétation | 14h45 à 16h 4 sept. et 9 oct. | | | | | 14h45 à 16h |
| Castor, un maître bâtisseur | ☎ | Causerie et randonnée | Amphithéâtre, km 10 | | | | | 17h à 18h15 2 septembre | |
| Les mystères de la nuit | ☎ \$ | Randonnée nocturne | Centre de découverte et de services | | | | | | 20h à 22h 3 septembre |

☎ Réservation obligatoire : 418 848-3169 ou au Centre de découverte et de services.

\$ Activités avec tarification. Les frais d'accès sont en sus.

PARTEZ À L'AVENTURE!



SOUS LES ROCHES GÉANTES



RIVIÈRE À LA LOUPE



LA MISSION DE JACK CARTER

SUR L'EAU

EN RABASKA AU FIL DE L'EAU

Venez-vous balader au cœur de cette vallée spectaculaire. Ouvrez l'œil, ses habitants vous regardent peut-être! Chemin faisant, découvrez l'origine de ce paysage grandiose et apprenez-en plus sur son occupation humaine.

Tarif (taxes en sus) : 8,00 \$/adulte

Gratuit pour les enfants!* (âge minimum : 5 ans)

À PIED

SOUS LES ROCHES GÉANTES

Partez à la découverte de mystérieux abris sous roches. Explorez des passages insolites bordés de gigantesques blocs rocheux et de tapis de mousse aux mille nuances! D'où proviennent ces roches? Un milieu saisissant et luxuriant, accessible... mais si fragile. Préparez-vous à grimper!

Tarif (taxes en sus) : 4,00 \$/adulte

(Gratuit en combo avec « En rabaska au fil de l'eau »)

Gratuit pour les enfants!* (âge minimum : 5 ans)

ANIMATION THÉÂTRALE

À TRAVERS MONTS ET TORRENTS

Imaginez-vous dans les années 40... Draveurs, bûcherons et autres personnages mémorables s'unissent pour vous raconter la genèse d'un grand parc. Une histoire que les jeunes se doivent de connaître, et nos aînés de se remémorer.

GRATUIT

SOIRÉE DE CONTES

Oyez, oyez! Vous, petits et grands, êtes conviés à une divertissante soirée peuplée de contes et de légendes. Laissez-vous surprendre par des récits inattendus qui viendront chatouiller votre imaginaire. Venez prendre place près d'un bon feu sans oublier d'apporter votre tasse, car un chocolat chaud sera servi à tous les participants. Chaises de parterre suggérées.

En cas de pluie, cette activité a lieu à l'amphithéâtre

GRATUIT

POUR LA FAMILLE

LA RIVIÈRE À LA LOUPE!

Ça grouille de vie partout, partout... sur l'eau, sous l'eau, dans la boue! Venez fouiner avec nous et découvrir de fascinantes créatures!

En cas de pluie, cette activité a lieu à l'abri pique-nique Belleau

GRATUIT

MARGO, AU PAYS DES ANIMAUX! THÉÂTRE DE MARIONNETTES

Viens rencontrer Margo, cette créature magique qui parle aux animaux. Tu seras surpris et fasciné de découvrir les ingénieuses adaptations des animaux pour vivre dans la nature. Une fabuleuse aventure t'attend!

GRATUIT

LA MISSION DE JACK CARTER RALLYE GÉOCACHING

En manchette aujourd'hui : une créature mystérieuse rôde actuellement sur les campings. De quelle bête s'agit-il? L'agent Jacques Carter a besoin de vous pour la retrouver. GPS en main, partez à la recherche d'indices le long d'un parcours en forêt. Saurez-vous accomplir votre mission?

Tarif (taxes en sus) : 5,00 \$/famille

CAUSERIE

OURS NOIR, QUI ES-TU?

Au cœur des mythes et légendes, l'ours noir suscite la fascination et la crainte. Doit-on en avoir peur? Découvrez sa biologie et apprenez comment cohabiter avec lui en harmonie et en toute sécurité.

GRATUIT

LUMIÈRE SUR LES ÉTOILES

Le ciel étoilé est l'un des spectacles les plus grandioses de la nature. Aujourd'hui pourtant, en raison de la pollution lumineuse, il est de moins en moins accessible. Joignez-vous à nous pour découvrir le ciel étoilé et apprendre à reconnaître les constellations. Une soirée d'astronomie remplie d'étoiles, beau temps mauvais temps!

GRATUIT

DÉCOUVERTE DE LA FAUNE

CASTOR, UN MAÎTRE BÂTISSEUR

Visitez l'habitat et découvrez les nombreux talents de Maître Castor ainsi que ses réalisations. Quel bricoleur!

En cas de pluie, cette activité a lieu à l'amphithéâtre

GRATUIT

LES MYSTÈRES DE LA NUIT

Si la nuit vous intrigue, vivez une randonnée nocturne et découvrez les merveilleuses adaptations des êtres vivants à la noirceur. Qui rôde la nuit? Qui dort? Qui chasse, où et comment? À la lueur d'une lanterne, apprivoisez le calme d'une forêt endormie...

Tarif (taxes en sus) : 12,00 \$/adulte

Gratuit pour les enfants!* (âge minimum : 8 ans)

ÉVASION EN BORÉALIE

Prenez place à bord d'une navette et partez à la découverte de l'arrière-pays du parc. Au cœur de la forêt boréale, venez vivre des moments privilégiés avec une grande nature sauvage chargée d'histoire. Lors de votre parcours, faites des haltes pour explorer les habitats de grandes espèces fauniques et participez à la recherche scientifique. Glissez en rabaska sur un lac miroitant et soyez témoins de l'appel de la faune. Vous aurez la chance de lever le voile sur la vie présente au parc. Dépaysement garanti!

Tarif (taxes en sus) : 34,00 \$/adulte

Gratuit pour les enfants!* (âge minimum : 12 ans)

RENDEZ-VOUS AVEC LA LUNE

En rabaska, vivez le crépuscule au cœur de la majestueuse vallée. Offrez-vous un moment de silence, de détente, mais aussi de découverte. Laissez-vous surprendre par les signaux d'amour des lucioles, le vol de chasse des chauves-souris, les soubresauts des ombles de fontaine et plus encore...

Tarif (taxes en sus) : 14,50 \$/adulte

Gratuit pour les enfants!* (âge minimum : 10 ans)

* Enfant accompagné d'un adulte.

Exclut les groupes de jeunes.

ACTIVITÉS NAUTIQUES

MIEUX VAUT RÉSERVER

(Minimum 24 h à l'avance)

1 800 665-6527



UNE CARTE DÉTAILLÉE DES PARCOURS CANOTABLES EST EN VENTE AU CENTRE DE DÉCOUVERTE ET DE SERVICES AINSI QU'AU CENTRE DE LOCATION.

BALADE EN EAUX CALMES

LOCATION À L'HEURE (KM 3)

| | |
|----------------------|----------|
| Canot | 16,75 \$ |
| Kayak solo | 15,25 \$ |
| Canot pneumatique | 12,50 \$ |
| Surf debout à pagaie | 17,00 \$ |



PARCOURS NAUTIQUES

| PARCOURS | ITINÉRAIRE | LONGUEUR ET DURÉE | TYPE DE PARCOURS | DESCRIPTION | EMBARCATION | TARIF (embarcation et navette) |
|---|--|----------------------|----------------------|---|---|--|
| PARCOURS GUIDÉS (samedi et dimanche) | | | | | | |
| PRIX PAR PERSONNE | | | | | | |
| MINIRAFT EXPÉRIENCE 14 h à 17 h | Du Pont-Banc au centre de location | 8 km 3 h | Parcours sportif | Au menu : paysages splendides, et quelques trucs et conseils sur les manœuvres en miniraft | Miniraft | Adulte : 49,00 \$ Enfant : 34,75 \$ (5 à 17 ans) |
| ESCAPADE PANORAMIQUE 8 h 30 à 12 h 30 | Du km 25 au Pont-Banc | 7 km 4 h | Parcours panoramique | En canot ou en kayak duo, voguez sur une succession d'eaux calmes et de quelques rapides en compagnie d'un guide | Canot Kayak duo | Adulte : 50,75 \$ Enfant : 35,75 \$ (12 à 17 ans) Adulte : 53,00 \$ Enfant : 37,75 \$ (12 à 17 ans) |
| PARCOURS AUTONOMES | | | | | | |
| JETÉE | De la Jetée au centre de location | 19 km 4 h à 5 h | Parcours sportif | Parcours mixte de 19 km : section panoramique de 7,5 km suivie d'une série de 10 rapides de classes I à III (12 ans et +) | Canot Canot pneumatique Kayak solo Kayak duo | 88,00 \$ 75,50 \$ 64,00 \$ 92,50 \$ |
| PONT-BANC | Du Pont-Banc au centre de location | 8 km 1 h 30 à 2 h | Parcours sportif | Parcours d'eau vive de 8 km avec 4 rapides de classe I à III 12 ans et + (canot et kayak) 5 ans et + (miniraft) | Canot Canot pneumatique Kayak solo Kayak duo Miniraft 5 places Miniraft 7 places | 56,75 \$ 48,00 \$ 42,25 \$ 60,00 \$ 98,50 \$ 141,50 \$ |
| MAUBÈCHE (Chambre à air) | De l'étang Maubèche au centre de location | 5 km 1 h à 1 h 15 | Parcours panoramique | Parcours pour chambres à air seulement Parcours calme parsemé de courants faibles pour se laisser porter par la rivière (5 ans et +) | Chambre à air | 18,25 \$ |
| PARCOURS SUD | Du centre de location à la fin du circuit de canot | 7 km 1 h 30 à 2 h | Parcours panoramique | Parcours de 7 km : 3 rapides de classes I et II Trajet idéal d'après-midi (12 ans et +) | Canot Canot pneumatique Kayak solo Kayak duo | 56,75 \$ 48,00 \$ 42,25 \$ 60,00 \$ |

HORAIRE DE DÉPART DES NAVETTES

Vous devez vous présenter au centre de location nautique 45 minutes avant le départ

| PARCOURS | Du 20 mai au 16 juin* | Du 17 juin au 27 août et 2-3-4 septembre | | Du 28 août au 9 octobre* |
|---------------------------------|-----------------------|--|----------------------------|--------------------------|
| | | Lundi au vendredi | Samedi et dimanche | |
| JETÉE | 8 h 30 | 8 h 30 | 8 h 30 | 8 h 30 |
| PONT-BANC | 11 h et 13 h 30 | 11 h et 13 h 30 | 9 h 30, 11 h et 13 h 30 | 11 h et 13 h 30 |
| MAUBÈCHE (Chambre à air) | --- | 11 h 30 et 13 h 30 | 9 h 30, 11 h 30 et 12 h 30 | --- |
| PARCOURS SUD | 14 h 30 | 14 h 30 | 14 h 30 | 14 h 30 |

* Horaire variable à confirmer au centre de découverte et de services

--- Parcours non offert



SENTIERS DE RANDONNÉE

| SENTIER | | LONGUEUR ET DURÉE* | | NIVEAU DE DIFFICULTÉ | LIEU DE DÉPART |
|---------|---|--|---------------|----------------------|--|
| | La Tourbière – Courte randonnée chargée de diversité. Visitez une tourbière, une sapinière, une forêt de bouleaux jaunes... Téléchargez l'application Parc Parcours ou empruntez un iPod gratuitement au centre de découverte et de services. | 2,9 km/boucle | 1 h | F | Km 3 |
| | L'Éperon – Découvrez la montagne de l'Épaule, côtoyez les méandres de sa rivière et offrez-vous une enfilade de points de vue exceptionnels sur les vallées. Dénivelé de 210 m. | 5,4 km/boucle | 2 h 15 | I | Km 3 |
| | La Rivière-à-l'Épaule – Accédez au secteur à l'Épaule par ce sentier qui offre tout un défi aux amateurs de vélo de montagne. | 40 km aller-retour | Été : 3 h | D | Km 3 ou secteur à l'Épaule (km 94 de la route 175) |
| | L'Aperçu – Profitez du magnifique environnement du ruisseau Belleau. Une promenade enrichissante remplie de découvertes. Procurez-vous la brochure au centre de découverte et de services. | 2,2 km/boucle | 45 min | F | Km 10 |
| | Les Cascades – Offrez-vous une fraîche ambiance sonore et visuelle en empruntant ce sentier longeant un ruisseau en cascades. Téléchargez l'application Parc Parcours ou empruntez un iPod gratuitement au centre de découverte et de services. | 4 km/boucle | 1 h 30 | F | Km 10 |
| | Le Draveur Sud – Parcourez ce sentier forestier et faites une pause rafraîchissante sur le bord de la rivière Jacques-Cartier. | 14,8 km aller-retour | 5 h | F I (vélo) | Km 10 ou km 18 |
| | Les Coulées – Sillonnez la vallée du ruisseau Belleau et découvrez les splendeurs du relief du massif des Laurentides. Dénivelé de 210 m. | 10,4 km/boucle | 3 h 30 | I | Km 10 |
| | La Rivière-Sautauriski – Laissez-vous charmer par la rivière Sautauriski, tantôt calme, tantôt fougueuse, tantôt pierreuse, tantôt sablonneuse. Un habitat idéal pour le saumon de l'Atlantique. | Pédestre : 4,8 km/aller-retour Vélo : 10 km/aller-retour | 1 h 30 1 h | F F | Km 12,5 Km 10 |
| | Le Confluent – Explorez un delta qui grouille de vie et découvrez un riche amalgame d'habitats terrestres, humides et aquatiques. | 1,7 km boucle | 35 min | F | Km 12,5 |
| | Les Loups – À couper le souffle! Voyez les plus saisissantes fractures du massif des Laurentides : les spectaculaires vallées de la Jacques-Cartier et de la Sautauriski. Dénivelé de 447 mètres. Téléchargez l'application Parc Parcours ou empruntez un iPod gratuitement au centre de découverte et de services. | 5 km/aller-retour 1 ^{er} belvédère 11 km/aller-retour 2 ^e belvédère | 2 h 3 h 30 | D | Km 16 |
| | La Matteucie – Reliez le sentier Le Perdreau au sentier Les Loups par ce sous-bois luxuriant dominé par les fougères. | 4,8 km/aller-retour | 1 h 30 | F | Km 16 ou km 18 |
| | Le Perdreau – Débutant par une montée abrupte, ce sentier vous permet de découvrir le mystérieux lac Buvard et de côtoyer de belles érablières. Téléchargez l'application Parc Parcours ou empruntez un iPod gratuitement au centre de découverte et de services. | 5,4 km boucle | 1 h 45 | I | Km 18 |
| | Le Draveur Nord - Profitez pleinement de toute la beauté de la rivière Jacques-Cartier et de points de vue saisissants sur les parois rocheuses de la vallée. Peut-être rencontrerez-vous un orignal! | 24,8 km aller-retour | 4 h 15 | I | Km 18 ou km 30 |
| | Le Scotora – Gravissez le Scotora et empruntez le sentier historique des Jésuites pour rejoindre le haut plateau ouest du parc. Longez un long ruisseau envahi par des colonies de castors et accédez au sommet du mont Andante avec sa vue spectaculaire sur les gorges de la vallée. Dénivelé de 405 mètres. Téléchargez l'application Parc Parcours ou empruntez un iPod gratuitement au centre de découverte et de services. | 16 km aller-retour | 5 h 15 | D | Km 30 |
| | La Croisée – Marchez dans des gorges profondes et admirez les majestueuses cimes de la vallée de la rivière Jacques-Cartier. | 12,3 km aller-retour | 4 h 30 | F | Km 33 |

Dans le parc, plusieurs parcours s'offrent aux amateurs de géocaching. Renseignez-vous sur le site Geocaching.com ou sur celui des bénévoles responsables de ces caches : www.lesmarcheurs.com. La liste des coordonnées des géocaches est également disponible au centre de découverte et de services.

Randonnée pédestre Vélo de montagne Auto-interprétation Chiens autorisés **F** : facile **I** : intermédiaire **D** : difficile

* Les durées et les niveaux de difficulté mentionnés le sont à titre indicatif et se réfèrent à la saison estivale.

Les fins de semaine d'automne, en période de fort achalandage, une navette gratuite est obligatoire pour se rendre à certains sentiers.



Réserve faunique
des Laurentides

Vers
Ville
Saguenay
115 km

Entrée du secteur
Jumeau
Km 123

175

Entrée du secteur
Sautauriski
Km 101

Entrée du
secteur à l'Épaulé
Km 94

Terres du Séminaire
de Québec

Réserve faunique
des Laurentides

Réserve faunique
des Laurentides

**Centre de découverte
et de services
km 10**

Terrains
privés

Le Belleau

| | | | |
|--|-----------------------|--|----------------------------------|
| | Accueil / Information | | Pêche quotidienne |
| | Aire de jeux | | Pique-nique |
| | Amphithéâtre | | Point de vue |
| | Boutique Nature | | Premiers soins |
| | Camping aménagé | | Stationnement |
| | Camping de groupe | | Téléphone |
| | Camping rustique | | Toilette |
| | Canot-camping | | Vidange de véhicules récréatifs |
| | Chalet | | Réseau routier |
| | Dépanneur | | Sentier |
| | Douche | | Sentier d'accès pêche |
| | Eau potable | | Kilomètre repère |
| | Eau non potable | | Limite du parc national |
| | Hébergement rustique | | Réserve faunique des Laurentides |
| | Location | | Zone de préservation |
| | Mise à l'eau canot | | |

0 1 2 4 Km

Cette carte intègre de l'information géographique de source gouvernementale. Pour des besoins de représentation, certaines données ont subi des transformations et des adaptations qui ont pu modifier la donnée originale. Données originales utilisées Années 2017 Banque de données Sépaq Cartes topographiques à l'échelle de 1:20 000 Source des données utilisées Ministère de l'Énergie et des Ressources naturelles © Gouvernement du Québec

Entrée du secteur
de la Vallée
Sortie 182
Vers Québec

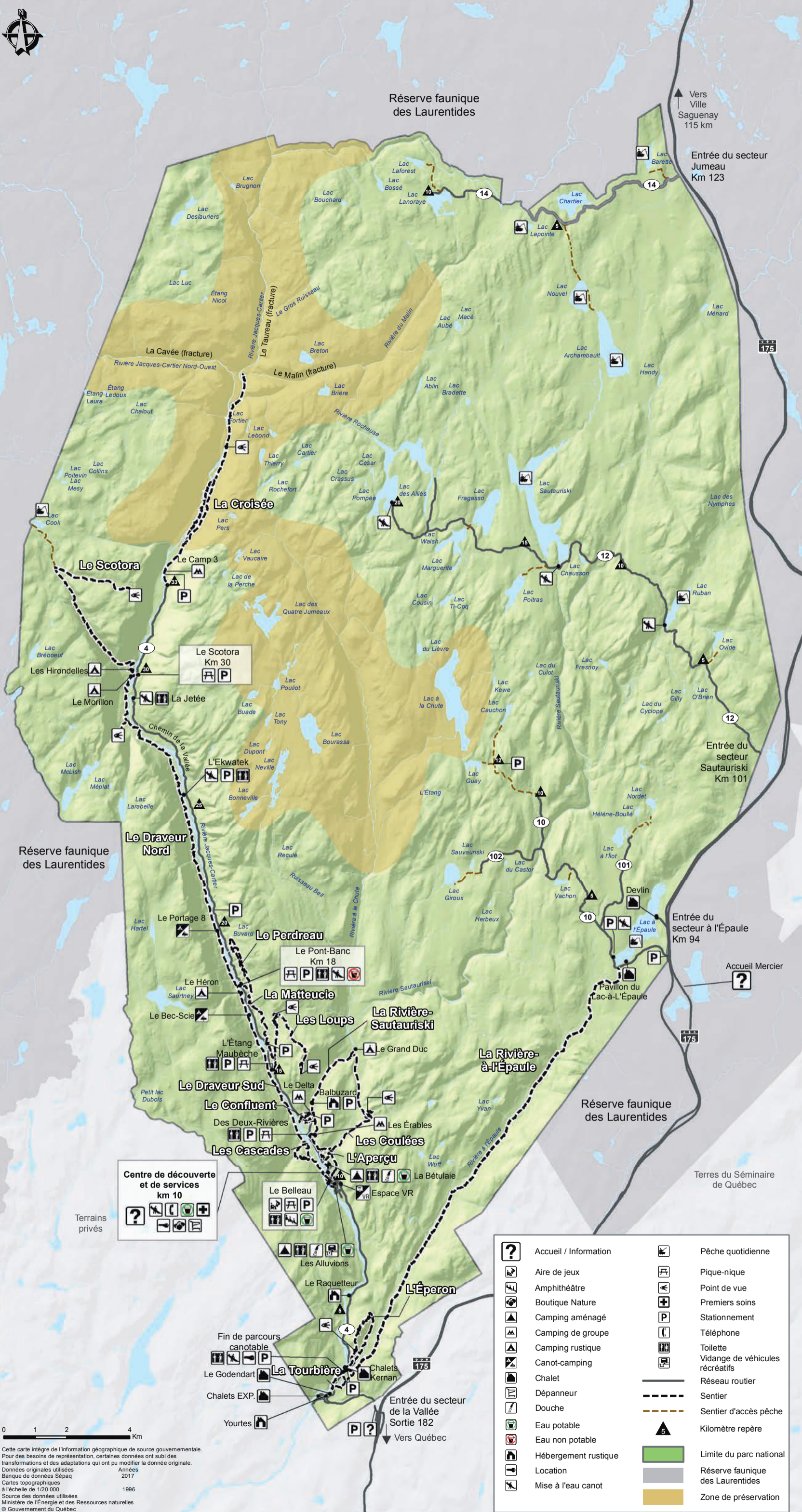



Profitez du plus grand
Terrain de jeux

de Québec!

ARBRASKA - Station touristique Duchesnay



Olivier Croteau, Station touristique Stoneham



Village Vacances Valcartier, Canada @Copyright 2015

jacques-cartier.com

Située à seulement 20 minutes de Québec et avec sa myriade d'activités,
la région de La Jacques-Cartier est la destination idéale
pour décrocher du brouhaha quotidien.

Mettez du plein air à votre horaire et venez jouer dehors!



TOURISME
JACQUES-CARTIER

Information touristique
1 877 844-2358





MERCI DE NE PAS ME NOURRIR!

Alors qu'ils croient aider les renards, ceux qui les nourrissent leur causent plutôt du tort. Les renards et autres animaux sauvages qui dépendent de la nourriture des humains peuvent perdre leur instinct de chasse.

Le renard roux se nourrit d'une grande variété de rongeurs, tels les marmottes et les écureuils. Il est d'ailleurs utile pour contrôler ces populations.

Les renards ne sont pas des animaux agressifs, mais ils sont sauvages et peuvent mordre les personnes qui tentent de les nourrir. Ils peuvent aussi porter et transmettre des maladies.

VOICI POURQUOI IL NE FAUT PAS NOURRIR LES ANIMAUX :

- Les animaux trouvent dans la nature une nourriture adaptée à leurs besoins;
- La nourriture offerte peut ne pas convenir à leur système digestif et entraîner chez eux certains malaises, problèmes de santé et même éventuellement provoquer la mort;
- Nourrir les animaux crée chez eux une dépendance qui peut les rendre vulnérables aux prédateurs;
- L'attrait de la nourriture augmente leur témérité face aux humains et crée des conflits, voire du danger;
- Chaque fois que nous perturbons leurs activités naturelles, nous modifions leurs comportements, et ce, parfois au risque de leur vie.

Si vous voulez en savoir plus sur les initiatives et les enjeux de conservation dans les parcs nationaux du Québec, rendez-vous à parcsquebec.com/blogue

Pour connaître les façons de participer à la conservation de nos parcs nationaux, rendez-vous à fondsparcsquebec.com



PAR ICI LES FAMILLES!

Pour vous simplifier la vie et pour vous permettre d'économiser, voici quelques petits privilèges que l'on vous réserve.

Pour vos enfants de 17 ans et moins

ACCÈS GRATUIT aux parcs nationaux

ACTIVITÉS variées et enrichissantes

PRÊT D'ÉQUIPEMENTS* de plein air

PRÊT D'ACCESSOIRES* pour les jeunes enfants

*quantités limitées



Repérez ce sceau qui identifie les expériences idéales pour vous.

Découvrez toutes nos destinations famille à sepaq.com/famille

NOS COUPS DE CŒUR AU PARC NATIONAL DE LA JACQUES-CARTIER

Jetez un coup d'œil à nos incontournables: une activité à ne pas manquer, un sentier à découvrir en famille ou un lieu d'hébergement où il fait bon se rassembler.

- Découverte des animaux du parc par l'entremise du théâtre de marionnettes: « Margo au pays des animaux » (voir les détails en page 5)
- Prêt de planche de surf debout à pagaie pour les moins de 17 ans, au centre de location à l'heure (km 3)
- Prêt de petit kayak pour enfant, au centre de location à l'heure (km 3)
- La tente Huttopia est parfaite pour les aventures en famille
- Exploration de la faune et la flore du parc avec le « rallye enquête » et le « rallye de la Bétula » (procurez-vous le matériel au comptoir d'accueil)



PROJET PILOTE AUTORISANT LES CHIENS



Le projet pilote, encadrant la présence des chiens, se poursuit pour une deuxième année dans trois parcs nationaux, dont le parc national de la Jacques-Cartier. La Sépaq a décidé de mener ce projet pilote, sous certaines conditions, afin de mesurer l'impact des chiens sur l'expérience de visite et sur le milieu naturel.

Principales règles d'encadrement*

- En tout temps, le chien doit rester dans les endroits autorisés.
- Le chien doit être tenu en laisse (max. 3 m) et sous surveillance en tout temps.
- La personne responsable doit immédiatement ramasser les excréments de son animal et en disposer de façon hygiénique.
- Le chien qui aboie, qui hurle ou qui nuit au bien-être, à la quiétude et à la sécurité des autres visiteurs n'est pas toléré.

*Toute personne qui contrevient à l'une ou l'autre de ces règles est susceptible de devoir quitter le territoire et/ou de recevoir un constat d'infraction, le cas échéant.

Le respect de la réglementation est la clé du succès du projet pilote. Pour consulter l'ensemble des règles d'encadrement, rendez-vous à sepaq.com/animaux.

ENDROITS AUTORISÉS AU PARC NATIONAL DE LA JACQUES-CARTIER

Les chiens sont admis uniquement dans le secteur de la Vallée, du côté est de la rivière Jacques-Cartier et jusqu'au pont de la rivière Sautauriski.

| | |
|----------------------------|---|
| SENTIER D'ÉTÉ | La Tourbière, L'Éperon, L'Aperçu, Les Coulées La Rivière-Sautauriski |
| CAMPING | Camping La Bétulaie (sauf le prêt-à-camper) Espace VR de La Vallée Camping de groupe Les Érables |
| AIRE DE PIQUE-NIQUE | Aire de pique-nique Les Deux-Rivières |
| ACCÈS NAUTIQUE | Les stationnements de pêche le long de la rivière au sud du pont de la Sautauriski Le site de location à l'heure au km 3 (seul endroit à partir duquel les chiens sont autorisés dans les embarcations nautiques) Les chiens ne sont pas admis dans les activités de descente de rivière. |
| SENTIER D'HIVER | La Tourbière, L'Éperon, Les Coulées, La Rivière-Sautauriski, La Rivière-Cachée, L'IncurSION |



TENTE HUTTOPIA



YOURTE



CHALET EXP.

CAMPING

- Camping rustique, accessible à pied
- Canot-camping sur le bord de la rivière
- Camping aménagé avec services accessibles en véhicule
- Espace VR

À partir de
24\$ /nuitée

TENTE HUTTOPIA

Du camping en tout confort et sans tracas!

- Équipement pour la préparation et le service des repas, réchaud à deux éléments à l'extérieur, réfrigérateur, bloc sanitaire, chauffage d'appoint
- Peut accueillir 4 personnes

À partir de
102\$ /nuitée

YOURTE

- Équipement pour la préparation et le service des repas, cuisinière au propane, réfrigérateur, bloc sanitaire, poêle à bois
- Peut accueillir 4 personnes
- Électricité

À partir de
113\$ /nuitée

CAMP RUSTIQUE

Un compromis intéressant entre le camping et le chalet.

- Poêle au propane (2 ronds – propane inclus), table, bancs, toilette sèche
- Peut accueillir 4 personnes

À partir de
91\$ /nuitée

CHALET

Un hébergement classique tout confort dans le parc.

- Tout équipé, avec électricité
- Peut accueillir de 2 à 14 personnes selon le chalet

À partir de
137\$ /nuitée

CHALET EXP.

Le parc national de la Jacques-Cartier vous invite à vivre un séjour en EXP. et à vous laisser bercer par le chant de la rivière Jacques-Cartier.

- Chalet tout équipé, avec électricité
- Peut accueillir 2 personnes

À partir de
125\$ /nuitée

MATINÉE SUR L'EAU

VOUS SÉJOURNEZ DANS LE PARC ?

Profitez d'un rabais de 50 % sur la location d'une embarcation nautique en matinée. Présentez-vous au centre de location à l'heure au km 3 avec votre facture et une pièce d'identité.

50 %
DE RABAIS

Applicable sur les locations d'une heure seulement. L'embarcation devra être retournée avant midi. Aucune réservation possible, quantités limitées. Un rabais par jour est accordé par personne.

VALIDE
AU CENTRE DE
LOCATION À
L'HEURE KM 3



PRUDENT ^{DE} NATURE



En nature, ma **sécurité**,
c'est ma **responsabilité**

La Sépaq a pour mission d'assurer l'accessibilité à des milieux naturels représentant les joyaux de la nature québécoise. Elle a à cœur la sécurité de ses visiteurs. Elle vous invite à être prudent de nature!

Vous préparer adéquatement constitue le premier pas vers la pratique agréable et sécuritaire de vos activités. **VOUS ÊTES RESPONSABLE DE VOTRE PROPRE SÉCURITÉ** et la gestion des risques fait partie intégrante de votre expérience.

Avant de partir pour une excursion, **ASSUREZ-VOUS DE POSSÉDER LES COMPÉTENCES ET HABILITÉS REQUISES** à la pratique de l'activité choisie **ET DE RESPECTER VOS CAPACITÉS PHYSIQUES**.

Votre sortie ne doit vous laisser que d'agréables souvenirs. Certains organismes peuvent vous aider à planifier vos activités de façon sécuritaire. N'hésitez pas à les contacter. De plus, nous vous invitons à consulter sur le site Web sepaq.com/securite les fiches-conseils relatives aux activités offertes par la Sépaq.

sepaq.com/securite

AIDE-MÉMOIRE

AVANT DE QUITTER

- Prévoir partir en groupe d'au moins deux personnes.
- Vous informer des prévisions météorologiques.
- Apporter de l'eau et de la nourriture même s'il s'agit d'une activité de quelques heures.
- Prévoir des chaussures et des vêtements appropriés et adaptés aux conditions climatiques.
- Avertir un proche de l'endroit exact de votre destination ainsi que du moment prévu de votre retour.

UNE FOIS SUR PLACE

- Ne pas compter sur votre téléphone cellulaire.
- Vérifier le temps requis pour compléter votre activité.
- Respecter la signalisation et les avis d'interdiction, dont ceux concernant les feux à ciel ouvert.

AU RETOUR

- Une fois votre activité terminée, veuillez rapporter au personnel tout bris, anomalie ou problème remarqués.

RAPPEL



Lors de votre visite dans un parc national, ayez toujours en votre possession le reçu de votre droit d'accès ou votre carte annuelle d'accès.



Afin de préserver les richesses naturelles, il est interdit de prélever des éléments naturels (animaux, plantes, bois mort, roches, etc.) Aussi, pour éviter le piétinement de la flore, vous devez demeurer dans les sentiers de randonnée aménagés.



Les animaux trouvent tout ce dont ils ont besoin dans la nature pour se nourrir. Les nourrir peut leur être très dommageable. Ne laissez pas votre nourriture ou vos déchets à la portée des animaux.



Nous vous demandons de rapporter tous vos déchets.



Les animaux domestiques ne sont pas acceptés dans les parcs nationaux du Québec. Toutefois, les chiens-guides et les chiens d'assistance sont admis.

PROJET-PILOTE AUTORISANT LES CHIENS

Le projet pilote, encadrant la présence des chiens dans les parcs nationaux de FRONTENAC (secteur Saint-Daniel), de la JACQUES-CARTIER et d'OKA, se poursuit pour une deuxième année. Consultez les règles d'encadrement et les endroits autorisés sur le site Web de la Sépaq à sepaq.com/animaux.

EN CAS D'URGENCE: 911

SÛRETÉ DU QUÉBEC: 310-4141 (numéro unique) / *4141 (pour cellulaire)

*Là où les réseaux cellulaires sont accessibles. Les frais encourus lors des opérations de recherche et de sauvetage sont à la charge du bénéficiaire. Il est possible de se procurer auprès d'un assureur une protection relative à ces risques.

Parc national de la Jacques-Cartier

Sortie 182, route 175 Nord
Stoneham-et-Tewkesbury
Information : 418-848-3169 | Réservation : 1 800-665-6527
parc.jacques-cartier@sepaq.com
facebook.com/pjqac
sepaq.com/jacquescartier

Dépôt légal: 2017

Bibliothèque et Archives nationales du Québec

Photos: Parc national de la Jacques-Cartier, Sépaq :
Dominic Boudreault, Mathieu Dupuis, Agathe Girard-Tremblay,
Jean-Pierre Huard, Steve Deschênes, Lise Géoins, Caroline Langevin,
Paul Binet - Dreamstime



RECYCLÉ
Papier fait à partir
de matériaux recyclés
FSC
www.fsc.org
FSC® C103304

PASCAL LE BOULANGER

votre destination · gourmande

à deux pas du parc national de la Jacques-Cartier

PASCAL LE BOULANGER

- Pains façonnés à la main
- Sandwicherie
- Fromages & Charcuteries
- Pâtisseries
- Viennoiseries
- Pizzas fines
- Produits du terroir

Profitez de notre coin café ou de notre terrasse ensoleillée en été.

2 AVENUE TEWKESBURY, STONEHAM-ET-TEWKESBURY 418.912.8501
www.pascalleboulanger.com facebook PascalleboulangerStoneham

VENTURES NORD-BEC STONEHAM

COURS DE SURVIE, CABANE DANS L'ARBRE
TRAINAUX À CHIENS, VISITE DU CHENIL,
NICHE POD ET PLUS

Buanderie ouverte juillet/aout
www.traineaux-chiens.com

DEPUIS 1979

LAROUCHE

OÙ QUE VOUS SOYEZ APPELEZ NOUS!

REMORQUAGE

Larouche Remorquage Inc., est heureux de desservir l'ensemble du parc national de la Jacques-Cartier et ce, par différentes assistance routière sans oublier le C.A.A. Vous aurez un service professionnel et sécuritaire, alors n'hésitez pas à communiquer avec des professionnels.

La clé de notre succès... La qualité de notre service!

30 unités
Courte et longue distance
Transport
Remorquage Lourd

8405, Pierre-Bertrand
Québec (Qc) G2K 1V9
Tél.: (418) 622-0607
Fax: (418) 622-7132
info@laroucheremorquage.com
laroucheremorquage.com

AQUARIUM DU QUÉBEC

UN TERRAIN DE JEUX QUI DÉBORDE DE VIE **OUVERT À L'ANNÉE**

Rencontrez les 10 000 animaux marins, dont deux morses nés en 2016, des ours blancs et des phoques.

ACCÈS QUOTIDIEN **57\$** /famille Taxes en sus.

JEUX D'EAU | PISTE D'HÉBERTISME POUR ENFANTS | AIRE DE JEUX

Photo: Francis Bouchard

aquariumduquebec.com

Sépaq



VÊTEMENTS
CLOTHING

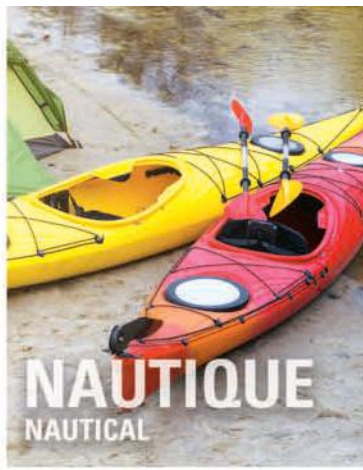

NAUTIQUE
NAUTICAL



PÊCHE
FISHING



MOTONEIGE
SNOWMOBILE



OPTIQUE
OPTICS



TRAVAIL
WORKWEAR



PLEIN AIR
OUTDOOR

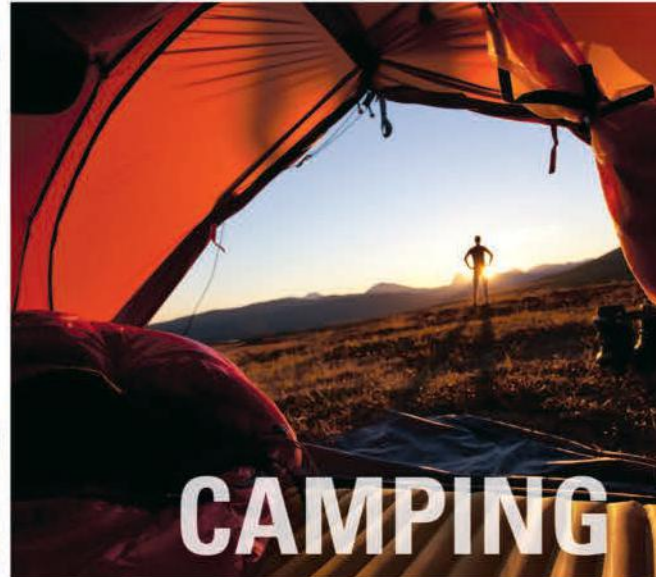

CAMPING



CHASSE
HUNTING

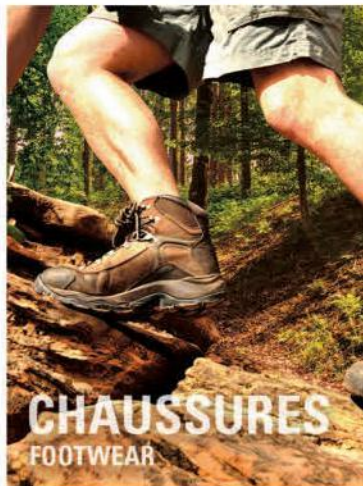

CHAUSSURES
FOOTWEAR



MAGASINEZ EN LIGNE
SHOP ONLINE
WWW.LATULIPPE.COM

MAINTENANT 2 MAGASINS!
NOW 2 STORES!

LATULIPPE

QUÉBEC 637 RUE SAINT-VALLIER OUEST 418 529-0024 • www.latulippe.com
LÉVIS 1228 RUE DE LA CONCORDE, CARREFOUR SAINT-ROMUALD 418 834-0024



*POLITIQUE DU MEILLEUR PRIX GARANTI: SI VOUS TROUVEZ UN MEILLEUR PRIX AU QUÉBEC, NOUS L'ÉGALONS! Lowest Price Guarantee: Should you find a lower price in the Province of Quebec, we will match it!

