



Ligue Intercités des Cantons de l'Est Quatre victoires, quatre défaites pour Princeville

Par Jean Fontaine
PLESSISVILLE-PRINCEVILLE--Les équipes de Plessisville qui évoluent dans le circuit Intercités des Cantons de l'Est n'ont certes pas été chanceuses au cours du dernier week end puisqu'elles ont perdu 3 de leur 4 matchs qu'elles ont disputés contre les clubs du Windsor. Princeville a toutefois été plus heureux avec 4 victoires et 4 défaites contre les équipes de Acton Vale et Asbestos.

Pour le Plessisville, seuls les Atomes du Publicité LVL ont remporté la victoire et ce, au compte de 4-1 sur le Windsor. Les victoires du Princeville ont été cons-

tatées chez les Bantam Alcan qui ont passé par dessus Acton Vale et Asbestos, par les Atomes de Léo Laroche qui ont écrasé le Asbestos 6-1 chez les Midget Espadon qui ont vaincu le Acton Vale.

Samedi 14 novembre
Plessisville VS Windsor

Publicité LVL	4
Atomes Windsor	1
Café La Torpille	1
Pee Wee Windsor	4
Machinex	1
Bantam Windsor	2
Autobus Bois-Francis	0
Midget Windsor	6

Samedi le 21 novembre: Acton Vale à Plessisville et dimanche 22 novembre: Plessisville à Sherbrooke.

Samedi 14 novembre
Princeville à Acton Vale

Léo Laroche	2	
Atomes Acton Vale	3	
Pour Princeville: David Girouard et Guy Légaré,	1 but chacun.	
Moreau Construction	2	
Pee Wee Acton Vale	3	
Pour Princeville: Dany Gervais	2 buts.	
Alcan	6	
Bantam Acton Vale	3	
Pour Princeville: Sylvain Asselin	3 buts, Clément Nault, Stéphane Lemieux et Daniel Marois	1 but chacun.
Espadon	4	
Midget Acton Vale	2	

Pour Princeville: Guy Côté 3 buts et Pierre Fortier 1 but.

Dimanche 15 novembre
Princeville à Asbestos

Léo Laroche	6	
Atomes Asbestos	1	
Pour le Léo Laroche: David Girouard	4 buts et Martin Gagné	2 buts.
Moreau Construction	1	
Pee Wee Asbestos	3	
Pour Princeville: Dany Gervais	a compté.	
Alcan	3	
Bantam Asbestos	2	
Pour le Alcan: Simon Moreau	1 but et Sylvain Asselin	2 buts.
Espadon	1	
Midget Asbestos	4	
Pour le Espadon, l'unique compteur	a été Jacques Lecours.	

Dimanche 22 novembre, Asbestos à Princeville.

Le hockey bottine Un sport qui est sûrement à découvrir

Par Jean Fontaine
PLESSISVILLE--Populaire dans la région de l'Amiante près de Thetford Mines ou d'Asbestos, la discipline du Hockey Bottine a fait son entrée officielle à Plessisville au cours du week end dernier. Un tournoi de Hockey Bottine avait en effet été organisé par les promoteurs de ce sport dans la région de l'amiante afin, justement, de faire connaître ce genre de compétition aux gens d'ici.

Le jeu ont été jugés très bons par plusieurs amateurs, il faut cependant avouer que les estrades n'étaient pas remplies à pleine capacité. Trois équipes locales étaient au nombre des formations inscrites et la meilleure d'entre elles a atteint la finale de classe B mais a dû s'incliner 2-0. Ceci prouve toutefois que le sport du Hockey Bottine, une sorte de sport hybride entre le hockey et le ballon sur glace peut être pratiqué par des gens de la région de Plessisville.

D'ailleurs, les organisateurs n'ont pas caché que leur hâte de faire connaître cette fameuse discipline pouvait se rattacher à la formation éventuelle et future d'une Ligue Intercités de Hockey Bottine.

Donc, après plusieurs parties dans la classe B c'est le Hôtel Danville qui a triomphé du Serge Mélançon de Plessisville 2-0 alors que dans le A, c'est le Buffet Lapointe de St-Jérôme qui a battu PPL de Loretteville.

Si l'atmosphère et le



Ils jouent depuis longtemps dans un milieu où la compétition est assez forte et ils ont remporté les honneurs de la classe B, le Hôtel Danville de Danville.



Ils n'avaient pas de commanditaires mais ils ont tout de même atteint la finale de classe B, le Serge Mélançon de Plessisville. Un bel effort malgré l'adversité.

Ligue Juvenile des Cantons de l'Est Eh oui! une autre défaite

Par Jean Fontaine
WINDSOR--C'est bien malheureux, mais il nous faut encore une fois vous annoncer que le V. Boutin Express de Plessisville a perdu un autre match au cours du dernier week end. Et cette défaite l'a été au compte de 13-1 devant le Windsor dimanche soir dernier à domicile de ces derniers.

Si les responsables de la Ligue ne nous envoient pas souvent de classement à date, c'est sans doute qu'ils nous laissent le soin de deviner que notre forma-

tion est au dernier rang avec beaucoup trop de défaites et pas suffisamment de gains.

Vendredi
Le V. Boutin Express était supposé jouer vendredi soir à Plessisville. Même que la radio locale leur avait accordé une bonne promotion. Mal leur en pris puisqu'un tournoi de hockey bottine avait lieu à l'Aréna Municipal et qu'en fin de compte la partie a été annulée et remise à plus tard.

Dimanche

À Windsor dimanche, la partie a sans aucun doute été très dure puisque la colonne des punitions du Plessisville était presque aussi longue que la colonne des pointeurs de leurs adversaires. Un total de 14 punitions dont des mineures, des majeures et même d'inconduite ont été décernées par les officiels aux joueurs plessisvillois alors que 13 joueurs adverses s'inscrivaient pour des points et que seulement 4 d'entre eux se méritaient des séjours de courte durée sur le banc des punitions.

Luc Raymond a réussi l'unique filet du Plessisville avec l'aide de Daniel Gagnon et Jean Mercier à 1.05 minutes de jeu au début de la partie. Premier but du match me direz-vous? Pas du tout, puisqu'après 39 secondes de jeu, le Windsor menait déjà 2-0 après avoir marqué à 19 et 39 secondes.

Les prochaines joutes du V. Boutin Express auront lieu le 29 novembre à Plessisville et le 30 novembre à Sherbrooke contre les Castors.

Samedi le 21 novembre Ne manquez pas la soirée du chasseur

PLESSISVILLE (JF)--Ne manquez pas la soirée du chasseur organisée par l'Association Chasse et Pêche de Plessisville. Cette rencontre aura lieu samedi prochain le 21 novembre au Centre Communautaire de Plessisville et les responsables comptent sur la présence d'un grand nombre de membres, de plusieurs chasseurs et de tous leurs parents et amis qui se joindront à eux pour célébrer la saison de chasse 1981.



Un orchestre, des rafraîchissements et des prix de présence sont

prévus pour l'occasion afin de rendre cette activité encore plus gaie.

Heures de glace durant la période des Fêtes

PLESSISVILLE--C'est à compter du 19 novembre que le Service des Loisirs de la Ville de Plessisville prendra les réservations pour la période des Fêtes. Pour plus d'informations, on peut s'adresser au Service des Loisirs de la Ville de Plessisville à 362-3284 et l'on demande Mme Lucie Daigle.

notamment des parties de hockey, ont lieu à l'Aréna Municipal de Plessisville durant cette fameuse période des Fêtes, et ce, pour le bénéfice de ceux et celles qui ont réservé à bonne heure des heures de glace auprès du Service des Loisirs. Bons loisirs.

SKI PUCE
SAMEDI LE 21 NOVEMBRE
DE 9 HEURES A MIDI AU
CHALET DU CLUB LA LOUTRE
EN ARRIÈRE DE L'ARÉNA

Chaque année, de nombreuses activités,

Ligue Intercités de ballon sur glace Molson de Princeville La Brasserie Campagnard y va de tous ses atouts et l'emporte 12 à 0

Par Louis Baillargeon
PRINCEVILLE--Dans une partie de la classe B, un marathon de 12 filets a été enregistré et certains joueurs de l'équipe en ont profité pour remonter leur fiche personnelle.

Hommes «A»

Dans la première joute, le Garage Smith de St-Louis de Blandford a disposé du L.P. Therrien de Victoriaville par une marque de 4 à 0. Serge Vézina, Marc Pinard, Christian Beauchesne et Jean-Pierre Vézina ont été les principaux artisans de cette victoire du Garage Smith.

Dans un match palpitant à l'attaque, le Bar Chez Johanne de Villeroy et le Armand Blanchette Camionneurs de Lemieux ont nivelé les chances 2 à 2. Bertrand Ouellet et Normand Gervais ont réussi les filets du Bar Johanne. Daniel Bilodeau et Jacques Riendeau ont marqué les buts du Lemieux.

Dans l'autre partie, les Cocus de Parisville ont vaincu difficilement, 1 à 0, le Lyster. Marcel Ouellet a été l'unique marqueur de cette rencontre pour permettre aux Cocus ce gain important.

Hommes «B»

Dans le premier match, les Studs Jacques Vigneault de St-Ferdinand ont disposé de la Caisse Pop de Villeroy au compte de 4 à 1. Donald Lamontagne, 2 buts, Conrad Lamontagne et Léo

Perreault ont enregistré les larcins pour cette autre victoire du St-Ferdinand. Richard Paquette a évité le blanchissage à la Caisse Pop.

Dans une autre rencontre, l'épic. + Quinc. Blanchette de Lemieux ont eu raison des Pions de Deschailions, 4 à 1. Claude, André Sévigny, Alain Fortier et Daniel Boivin ont marqué à une reprise chacun pour mener les leurs au triomphe. Gilbert Demers a réussi le seul filet des Pions.

Dans un autre temps, les Braves de St-Valère ont arraché la victoire aux Farfelus de Manseau, au

compte de 2 à 0. Denis Normand devait réussir les 2 buts des Braves dans cette rencontre.

Dans une joute disputée à sens unique, la Brasserie Campagnard de Princeville a complètement dérouter les Castors de Fortierville en leur infligeant un revers de 12 à 0. Gaétan Chrétien, avec 4 filets et 3 aides, s'est avéré le meneur dans la victoire. Roland Latulipe et Alain Ruel, 2 buts et 3 assistances, chacun, ont très bien fait pour la Brasserie.

Raymond Lavigne, Daniel Tardif, Gilles Bernier et Mario Lavigne ont

complété la feuille de pointage pour les vainqueurs.

Dans le dernier match de la journée, les Gaulois de Lyster et l'Armée Rouge de Laurierville se sont livré un verdict nul de 1 à 1. Yves Michaud, Armée Rouge, et Sylvain Labrecque, Gaulois, ont été les joueurs à déjouer les gardiens de cette joute.

Femmes

Dans la rencontre primaire, le Garage Smith de St-Louis de Blandford n'a eu aucune difficulté à disposer les Poff de Laurierville, 7 à 0. Johanne Bergeron et Louise

Demers ont réussi un triplé chacune pour ouvrir le chemin de la victoire du Garage Smith. Madeleine Hébert a été l'autre marqueuse des gagnantes.

Dans l'autre joute, les Rockets de St-Célestin ont vaincu le Duval & Raymond de Princeville, par la marque de 4 à 1. Isabelle Boisvert, Hélène Desharnais, Sylvie Joyal et Lynda Daneau ont procuré le gain aux Rockets en réussissant chacune un larcin. Danielle Bergeron devait éviter le blanchissage en marquant le filet du Princeville.

CLASSEMENTS

Hommes «A»		PJ PGPP N		BPBCPT	
Parisville		9	7	2	28 20 14
St-Louis de Blandford		9	6	1	2 37 13 14
Lyster		9	4	3	2 22 12 10
Villeroy		9	2	5	2 18 31 6
Lemieux		9	2	6	1 19 33 5
Victoriaville		9	2	6	1 11 26 5
Noms de joueurs		Club	B	A	PT
Christian Beauchesne	St-Louis de Blandford	5	11	16	
Jean-Pierre Vézina	St-Louis de Blandford	6	9	15	
Marcel Ouellet	Parisville	9	5	14	
Richard Gingras	Lyster	5	6	11	
Réjean Gingras	Lyster	4	7	11	
Daniel Rousseau	Parisville	6	4	10	
Luc Brochu	Lyster	3	7	10	
Claude Guay	Parisville	3	6	9	
Yves Vézina	St-Louis de Blandford	2	7	9	
Serge Vézina	St-Louis de Blandford	5	3	8	
Hommes «B»		PJ PGPP N		BPBCPT	
St-Valère		9	6	3	20 5 15
Princeville		9	5	2	2 38 15 12
Lemieux		9	3	4	2 19 21 8
Deschailions		9	1	3	5 21 28 7
Fortierville		9	6	3	17 45 3
Noms de joueurs		Club	B	A	PT
Gaétan Chrétien	Princeville	8	12	20	
Bernard Fortier	St-Ferdinand	6	12	18	
Gilbert Demers	Deschailions	12	4	16	

Donald Lamontagne	St-Ferdinand	8	7	15	
Roland Latulipe	Princeville	8	7	15	
Alain Vigneault	St-Ferdinand	6	8	14	
Alain Pépin	Manseau	3	10	13	
Richard Pépin	Manseau	9	3	12	
Pierre Vigneault	St-Ferdinand	6	6	12	
Alain Ruel	Princeville	7	3	10	
Hommes «B»		PJ PGPP N		BPBCPT	
St-Ferdinand		9	8	1	142 17 16
Laurierville		9	4	2	3 19 15 11
Manseau		9	4	4	1 20 25 9
Lyster		9	1	5	3 15 19 5
Villeroy		9	1	6	2 7 28 4
Femmes		PJ PGPP N		BPBCPT	
St-Célestin		9	9	0	47 2 18
St-Louis de Blandford		9	6	3	21 5 12
Laurierville		9	1	7	1 6 44 3
Princeville		9	1	7	1 4 27 3
Noms de joueurs		Club	B	A	PT
Isabelle Boisvert	St-Célestin	8	14	22	
Claudette Bergeron	St-Célestin	8	9	17	
Louise Demers	St-Louis de Blandford	7	6	13	
Marjolaine Hébert	St-Célestin	6	7	13	
Nicole Forest	St-Célestin	4	8	12	
Jacinthe Bergeron	St-Célestin	5	6	11	
Hélène Desharnais	St-Célestin	4	7	11	
Johanne Bergeron	St-Louis de Blandford	6	4	10	
Sylvie Joyal	St-Célestin	6	3	9	
Judith Picard	St-Célestin	3	5	8	

Ballon balai scolaire Des chiffres, des noms

Par Jean Fontaine
PLESSISVILLE--Des parties de ballon sur glace ont lieu régulièrement à l'Aréna Municipal de Plessisville pour les

MIDGET		PJ PGPP N		BPBCPT	
Noms d'équipes					
Lyster		5	3	1	14 8 10
Val-Alain		5	0	3	2 8 16 2
Doster		5	4	0	1 18 9 9
Inverness		5	1	4	0 9 16 2
Noms de joueurs		Club	B	A	PT
Yves Bibeau	Doster		10	2	12
André Corriveau	Doster		5	5	10
Damien Gagné	Lyster		5	3	8
Sylvain Paradis	Doster		1	5	6
Benoit Boissonneault	Lyster		4	1	5
Eric Paquette	Inverness		2	2	4
Raymond Labrecque	Doster		1	3	4
Steeve Bradette	Val-Alain		3	0	3
Daniel Gagné	Inverness		0	3	3
Daniel Roy	Val-Alain		0	3	3
Sénior		PJ PGPP N		BPBCPT	
Professeurs					
Équipe A		7	5	0	2 11 4 12
Équipe B		3	0	2	1 2 6 1
Équipe B		4	0	3	1 0 5 1
Noms de joueurs		Club	B	A	PT
André Dusseault	Professeurs		3	4	7
Gilles Pelletier	Professeurs		2	3	5
Michel Gosselin	Professeurs		3	1	4
Bruno Côté	Professeurs		1	1	2
Réjean Gosselin	Professeurs		0	2	2
Midget Filles		PJ PGPP N		BPBCPT	
Noms d'équipes					
Lyster		10	7	0	3 22 4 17
Inverness		8	1	3	4 4 6 6
Val-Alain		10	0	6	3 4 19 3
Noms de joueurs		Club	B	A	PT
Nancy Laliberté	Lyster		6	5	11
Edith Boissonneault	Lyster		4	2	6
Nathalie Beaulieu	Lyster		4	1	5
Johanne Fortin	Lyster		2	2	4
Geneviève Viens	Lyster		2	1	3
Nancy Viens	Lyster		1	2	3
Ghislaine Grenier	Val-Alain		1	1	2
Nancy Isabel	Val-Alain		1	1	2
Raymonde Caron	Lyster		0	2	2

Cette semaine:
17 novembre 1981: Filles: Inverness VS Lyster
18 novembre 1981: Filles: Inverness VS Val-Alain
19 novembre 1981: Garçons: Val-Alain VS Inverness
20 novembre 1981: Garçons: Doster VS Lyster.

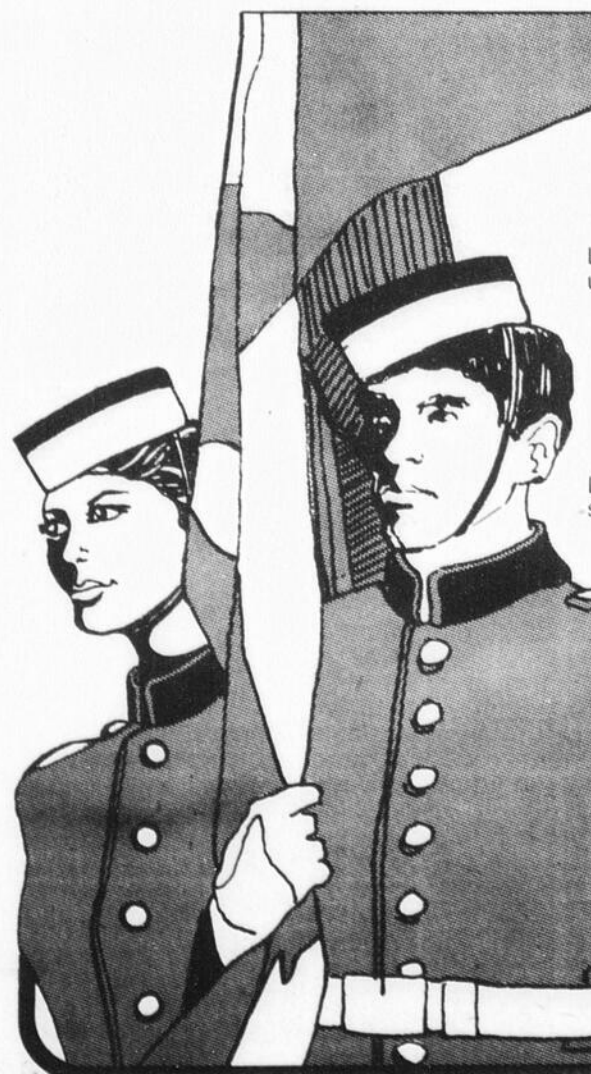

UNE EDUCATION SANS ÉGAL

Les Collèges militaires vous offrent une éducation sans égal, une bourse d'études avantageuse ainsi qu'une généreuse allocation mensuelle, tous les frais de scolarité, les livres et fournitures, la pension, l'habillement, l'équipement sportif... un emploi d'été garanti et même des vacances payées!

L'enseignement universitaire dispensé sur le campus des Collèges couvre, entre autres: génie, sciences, mathématiques, lettres.

La vie au Collège militaire est équilibrée en fonction d'un programme complet de formation d'officiers de carrière. Le curriculum comprend:
1 - formation universitaire
2 - conditionnement physique
3 - formation de chef

Pour plus de renseignements, visitez le centre de recrutement le plus près de chez vous, ou téléphonez à frais virés — vous nous trouverez dans les pages jaunes, sous la rubrique « Recrutement ».

IMBATTABLE... LA VIE DANS LES FORCES



Canada

NOM _____
 AGE _____ TEL _____
 ADRESSE _____
 NIVEAU SCOLAIRE _____

JONSEREDS 510 SP LA SEMI-PRO
COMPARABLES A LA PLUPART DES TRONCONNEUSES PROFESSIONNELLES

Modèles:
Frontière
361 621
510 70
451 910

A PARTIR DE:
\$181.95 à \$689.50

Vous êtes invité à venir essayer une nouvelle tronçonneuse Jonsereds qui est aussi efficace et puissante que la plupart des tronçonneuses professionnelles. Conçue et équipée pour les abattages les plus efficaces et les plus sûrs. Pourtant elle est aussi petite et aussi légère qu'une scie que l'on emploie pour ses loisirs. Si vous ne le croyez pas, venez l'essayer.

EUGENE FORTIER & FILS
 100 Boul. Baril Princeville
 364-5339

PETITES MECANIKES
 486 Provencher
 Laurierville 365-4676
ANDRE BIZIER ET FILS LTEE
 1775 Dublin Inverness
 453-7787

GARAGE JEAN-MARC RUEL
 161, 3e avenue St-Ferdinand
 428-3795

Ligue Inter Paroissiale de ballon sur glace Le Auto Électrique remonte lentement

Par Jean Fontaine

PLESSISVILLE—Si tout le monde est demeuré sur ses positions dans le classement de la Ligue Inter Paroissiale de ballon sur glace de Plessisville après les rencontres du 8 novembre, le Plessisville Auto Électrique, lui, a continué sa remontée se retrouvant ainsi au 4ième rang après avoir poussé le Brasserie Julie-Caisse Pop de St-Ferdinand au 5ième rang.

Il y a donc toujours le Restaurant Perron de Villeroy qui est au premier rang suivi par les Warriots et le Opti-Sports qui sont de plus en plus menaçants. Le Bar des Copains est 6ième, les Optimistes d'Inverness 7ième et le Matelas Plessis 8ième et bons derniers.

Michel Labbé est toujours le meilleur compteur avec 18 points résultant de 10 buts et 8 passes. François Turmel

du Opti Sports est son plus proche rival avec 14 points soit 7 buts et 7 passes.

Résultats

C'est donc dans la première rencontre que le Auto Électrique a battu le Matelas Plessis 5-2 pour améliorer sa position au classement. Marcel Ouellet y a été de 2 buts, Réjean Gingras, Claude Martineau et Jean-Paul Guay de chacun un. Claude Lavallière et Luc Brochu ont été les mar-

queurs du Matelas Plessis.

Dans une rencontre plus serrée, le Restaurant Perron de Villeroy a maintenu sa position grâce à une victoire de 3-2 sur le Bar des Copains. Michel Labbé, François

Gendron et Léo Perreault ont procuré des buts aux gagnants alors que Alain et Richard Pépin ont effectué ceux des perdants.

Ce fut également une victoire du Opti Sports 3-1 sur le Brasserie Julie-

Caisse Pop de St-Ferdinand. François Turmel y a été de 3 buts et Réjean, Pilote d'un seul pour la victoire du Plessisville alors que Vital Gardner a évité le blanchissage au St-Ferdinand.

Enfin, les Warriots ont remporté un gain de 3-1 sur les Optimistes d'Inverness. Là aussi, Richard Gingras y a été de 2 buts et Martin Godbout a complété le compte. Yves Pelletier a marqué l'autre but de la rencontre pour le Inverness.

CLASSEMENT

Noms d'équipes	PJ	PG	PPN	BP	BCPT	Noms de joueurs	Club	B	A	PT
Restaurant Perron	8	7	0	1	30	14	15	10	8	18
Warriots	8	6	1	1	21	9	13	7	7	14
Opti Sports	8	5	1	2	30	9	12	6	4	10
Auto Électrique Inc.	8	3	3	2	21	17	8	5	5	10
Brasserie Julie Caisse Pop	8	2	3	3	24	22	7	4	6	10
Bar des Copains	8	2	5	1	20	23	5	5	4	9
Inverness	8	1	6	1	8	20	3	7	1	8
Matelas Plessis	8	0	7	1	8	49	1	6	2	8

Tournoi de ballon sur glace

WARWICK—Dans le cadre des activités du Centre Culturel et Communautaire de Warwick Inc., le 8e Tournoi Provincial mixte de ballon sur glace Labatt est en pleine période d'organisation.

Ce 8e tournoi se déroulera les 4-5-6 décembre 1981 et sera sanctionné par l'A.B.G. du Centre du Québec Inc. Il y aura 5 classes à ce tournoi, soit: - la classe sénior élite hommes (16 clubs), - la classe sénior Intermédiaire hommes (16 clubs), - la classe sénior popu-

laire hommes (16 clubs), - la classe sénior Élite femmes (8 clubs), - la classe sénior Intermédiaire femmes (8 clubs).

Ainsi les responsables comptent sur la présence de 64 clubs pour le déroulement de ce tournoi.

Chaque club est assuré de jouer 2 parties et plus. Le déroulement sera comme suit: le gagnant de sa 1ière partie rencontrera le perdant de l'autre partie qui suit. Comme vous voyez, la compétition sera encore plus équilibrée et permettra aux clubs de

mieux compétitionner dans leurs classes respectives.

Au total: \$2600.00 et plusieurs trophées seront en jeu.

INSCRIPTION

\$65.00 par club payable avec chèque certifié ou mandat-poste ou en argent et ce avant le 25 novembre 1981.

Pour de plus amples informations: Bruno Nadeau, 101 Ouellet, Warwick, Québec. JOA 1M0. Tél: (819) 358-2020 ou (819) 358-6831.

VENEZ PROFITER DE NOS SPECIAUX

20%

**SUR MANTEAUX D'HIVER
VENEZ VOIR NOTRE VASTE
CHOIX DE VESTONS
ET DE MANTEAUX 3/4
AVEC CAPUCHON**

**10% aux étudiants
avec carte**

Au Coin de L'Habit

1578 St-Louis Plessisville 362-6111
515 Provencher Laurierville 365-4336



ISOLEZ BIEN VOTRE MAISON

MAINTENANT avec la laine fibre de verre...

Pourquoi choisir un bon isolant?

- 1. INCOMBUSTIBLE**-L'isolant fibre de verre SUPER ROSE II ou Red Tape ne brûle pas et ne contribue pas à la combustion. Il améliore la résistance au feu de la maison. ...
- 2. INALTERABLE**-L'isolant fibre de verre SUPER ROSE II ou Red Tape n'a aucune valeur nutritive pour la vermine et les rongeurs. Il est aussi résistant à la pourriture et à la corrosion. ...
- 3. RESISTANT A L'HUMIDITE**-L'isolant fibre de verre SUPER ROSE II ou Red Tape n'absorbe pas l'humidité. S'il est mouillé, il sèche vite avec une bonne ventilation et reprend ses propriétés isolantes. ...
- 4. ISOLATION PERMANENTE**-L'isolant fibre de verre SUPER ROSE II ou Red Tape durera aussi longtemps que la maison. Il n'a jamais besoin d'être remplacé. ...
- 5. ISOLATION THERMIQUE ELEVÉE**-L'isolant fibre de verre SUPER ROSE II ou Red Tape contribue efficacement à la réduction des frais de chauffage et de climatisation d'air. Il garde la maison plus fraîche durant l'été en empêchant la chaleur d'y pénétrer. ...

Pourquoi choisir Matério Plessis Isolation

1. Nous soufflons avec l'isolant le plus recommandé par le gouvernement fédéral. ...
2. Une équipe consciencieuse et expérimentée. ...
3. Un prix compétitif. ...
4. Une équipe qui a suivi des cours. Comment isoler la maison? ...
5. Une équipe qui est en affaires depuis 20 ans. ...
6. Une compagnie qui remplira gratuitement les formules qui vous permettront de recevoir les octrois offerts si la maison a été construite avant 1961, et ce, sans aucuns frais. ...
7. Un travail accompli avec une propreté qui fait notre renommée. ...

ECONOMISEZ jusqu'à 30% de frais de chauffage AVANT DE CHOISIR VOTRE ISOLANT

Vu la multitude d'isolant sur le marché, il est recommandable que vous communiquiez avec le gouvernement fédéral afin de savoir les particularités des isolants. Nous sommes certains qu'après vérification, vous allez nous téléphoner.

A bientôt

Materio Plessis Isolation 
(division Isolation Jacques Laferte Enr.) **362-6333**

Ligue de Hockey Molson des Chevaliers de Colomb Et c'est le Machinerie B.V. qui domine

Par Jean Fontaine

PLESSISVILLE—Si les joueurs, eux, savaient qui dominait le classement de leur circuit, les autres lecteurs, eux, n'en savaient rien. Toutefois grâce à la collaboration de André Lainé, statisticien, il a été possible d'apprendre que les meneurs étaient le Machinerie B.V. après les parties du 10 novembre dernier.

Les meneurs sont toutefois talonnés de très près par le Dubois et Frères qui n'est qu'à un seul point de la tête. Le Drolet et Fils suit en

troisième position avec 4 points de retard. Ceux qui sont les plus à plaindre sont le Autobus Bois-Francis qui s'enlissent de plus en plus dans la dernière position avec aucune victoire en 8 rencontres. Ils ont évité la défaite deux fois en livrant des matchs nuls qui leur ont procuré en tout 2 points au classement.

Mardi 10 novembre

Et ces pauvres joueurs Autobus Bois-Francis ne sont vraiment pas chanceux. Encore le 10 novembre dernier, ils sont venus bien près de

battre les meneurs du classement, qui alors ne l'auraient pas été, mais le vent a tourné et ils ont dû s'incliner 3-2. Renaud Gendron du Machinerie B.V. avait ouvert le pointage mais Denis Beaudoin et François Brière ont ensuite propulsé le Autobus Bois-Francis en avant 2-1. Malheureusement, Jacques Gauvreau a profité de la fin de la période pour niveller les chances et Onil Côté au dernier tier a procuré la victoire au Machinerie B.V. avec le dernier but du match.

Dans l'autre partie, le Drolet et Fils a facilement battu le Dubois et

Frères 7-4. Le compte était toujours de 2-2 après le premier engagement mais il était de 5-3 après le second tier et de 7-4 après la rencontre. Les compteurs des vainqueurs ont été Mario Allaire avec 2 buts, Marcel Huot, Donald Claveau, Rosaire Pellerin, Richard Boulanger et Michel Pomerleau.

Jean Provencher, Julien St-Pierre, Yves Fréchette et Christian Therrien ont donné la réplique pour les perdants.

Manon Bellemare a aussi remporté la victoire avec le billet 36760 qui lui a rapporté \$32.00.

Ligue de Hockey Forano O'Keefe Et c'est le Paul Maurice qui passe en avant

Par Jean Fontaine

PLESSISVILLE—Il fallait que ça finisse par arriver. On avait vu le Automobiles Mailhot remporter plusieurs victoires sans connaître la défaite, on a vu plus récemment ces derniers subir leur premier revers et voilà que la déconfiture se poursuit cette semaine avec une troisième défaite, et la perte, pour eux, de la première position qui leur a été ravie par le Paul Maurice.

D'autre part, comble de malheur, le Auto Mailhot a été rejoint par le Désiré Sévigny qui a actuellement, lui aussi, 9 points au classement. Le pire

dans tout cela, c'est que le Dion et Frère est toujours au dernier rang avec seulement 4 points. Toutefois, la saison n'est pas encore terminée.

Résultats

Parlons tout d'abord de Louissette Tremblay qui s'est mérité \$99. Le 30 octobre dernier avec le billet 48949. Qui sera le prochain gagnant? Celui qui a le numéro 51842 et cela vaut toujours \$99.00.

C'est au compte de 10-6 en plus de cela que le Mailhot s'est incliné devant la Buanderie Paul Maurice. Le Mailhot a relativement bien tenu le coup en première et en deuxième mais au dernier «round» ils ont été sonnés solidement par 2 buts de Daniel Michaud et deux de Serge Tardif et Luc Tremblay. Les autres buts des gagnants ont été l'oeuvre de Serge Tar-

dif, 3 autres fois ainsi que de Daniel Michaud, une autre fois et Paul Piché 2 fois.

Dans le camp adverse, la réplique a été donné par Réjean Gendron 2 fois, Léo Beaudet 2 fois également ainsi que Jean-Louis Guay et Réjean Drouin.

Dans la victoire de 7-3 sur le Dion et Frères, les joueurs Léo Campbell et Denis Beaudoin ont réussi chacun 2 buts pour le Sévigny. Les autres filets ont été exécutés par Réal Couture, Gaétan Bergeron et Robert Bernard.

Daniel Allaire, Laval Pelletier et Gilles Gélinas ont marqué pour le Dion dans cette défaite.

CLASSEMENT

	J	G	P	N	PTS
P. Maurice	8	5	3	0	10
A. Mailhot	8	4	3	1	9
D. Sévigny	8	4	3	1	9
D. et Frère	8	1	5	2	4

Noms d'équipes	PJ	PG	PP	N	PT	BP	BC
Machinerie B.V.	8	5	1	2	12	30	27
Dubois et Frères	8	5	2	1	11	41	38
L. Drolet et Fils	8	3	4	1	7	42	34
Autobus des Bois-Francis	8	0	6	2	2	26	40

En fouillant dans mes Archives

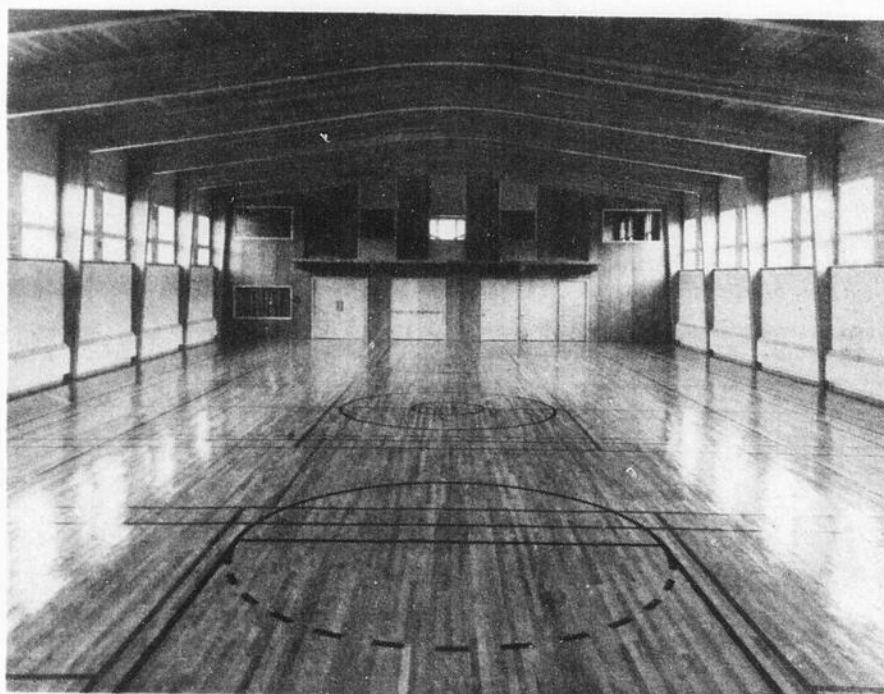

PLESSISVILLE—Vous savez, je trouve que le Centre Communautaire de Plessisville est une bien belle bâtisse. Toutefois, et c'est peut-être la nostalgie, lorsque j'ai retrouvé cette semaine cette photo du Centre des Loisirs je n'ai pu m'empêcher de penser que c'était peut-être plus beau dans le temps. Quoi qu'il en soit, pour ceux et celles qui ne l'auraient jamais vu de l'intérieur, c'était ça «notre» Centre des Loisirs. (Photo Archives Studio Boulanger)

Pensée de la semaine:

«Que vous ayez ou non des racines, c'est difficile de faire un orme de soi».

(J.P. Coallier)

Club de pétanque St-Cyrille

ST-CYRILLE—Samedi le 7 novembre 1981, plus de 146 pétanqueurs se sont inscrits à la compétition de pétanque au boulodrome St-Cyrille. Une bourse de \$100, gracieusement offerte par Roi du Steak \$50, Motel-Hôtel Le 4 Saisons 118 Transcanadienne, Notre-Dame du Bon Conseil 336-2606. Club de pétanque St-Cyrille \$50. plus la mise habituelle des joueurs étaient à l'enjeu.

Les gagnants suivants furent vainqueurs:

Championnat

Paul Capino
Carmen Marcotte
Stéphane Laforce
Consolante
Denis Therrien
Cécile Therrien
Robert Nadeau
Réconciliante
Christian Bekeart
Dolorès Walsh
Marie-France Lemay
Désolante
Denis Pouzet
Dolorès Bernard
Alain Bourassa.

Prochain tournoi: Dimanche le 22 novembre 1981.

PROPRIÉTÉS A VENDRE



1275 Painchaud Plessisville
4 ch. décorée en neuf, sous-sol fini-remise. Faut vendre.



2075 Des Violettes (Soploc)
Const. 1976 - 5 1/2 apts.
24'x40'



1490 Gosselin Plessisville
6 1/2 - 32x47 pieds, briques.



1856 Du Collège. Bungalow en briques, sous-sol fini, piscine creusée, bien située.

COMMERCIAL

FERME 85 ACRES, ST-PIERRE-BAPTISTE.

Ferme avec 2 maisons à revenus et bâtiments. E-rablière 600 entailles. Prix raisonnable.



2560 ST-ISIDORE
1977, 24 x 40
FAUT VENDRE.



900 VAL DES BOIS
Style traditionnel - brique rustique et pierres-garage-terrain 175'x200' boisé - é-tang UN ENDROIT DE REVE



110 St-Jean Baptiste Princeville 7 1/2, avec garage, terrain 65x165, centre-ville, on veut une offre.



1065 ST-CALIXTE
Coin Painchaud. Maison de style. 10 pièces. Garage. Secteur commercial.

CHALET: Lac William, chemin Caroyre

BUNGALOW: 2560 St-Isidore, 24x40. FAUT VENDRE.

CHALET: Près Lac Joseph, terrain 80'x400'

TERRAIN: coin Trudel, services rendus SPECIAL \$4500 évaluation \$7000.

TERRAIN: (Coin Gosselin et Des Pensées) Plessisville.

TERRE A BOIS: 100 acres, Inverness, près Riv. Bécancour

TERRAIN BOISÉ: Bas du 4 Ste-Sophie

362-2237

trans-action

Charles & Beaulieu Inc.

Courtières 2281 St-Calixte Plessisville

300 agents au Québec, à votre service



Jacques Vallée, ag.

MAISONS NEUVES A VENDRE

QUI DIT MIEUX?

Maison à partir de
\$28,000.

POUR INFORMATIONS:

Tél: 362-3580 (Soir)
758-3722 ou 758-5224 (Jour)
ou sur rendez-vous



DENIS ST-PIERRE
CONSEILLER
EN HABITATIONS

5 ans de garantie
PROGRAMME DE CERTIFICATION DES MAISONS NEUVES DE L'A.P.C.H.Q.
Compétence et solvabilité!



1082 AVE. GOSSÉLIN
PLESSISVILLE

Construction Jacques (1977) Inc.
750 NOTRE-DAME OUEST VICTORIAVILLE

L'Hebdo, une formule efficace pour savoir ce qui se passe dans son milieu



L'HEBDO. LE JOURNAL LE PLUS PRES DE VOUS



Ligue de hockey «Old Timer de Plessisville»

Encore une victoire pour...

Par André Bolduc
PLESSISVILLE—Voici les résultats des joutes disputées mercredi le 11 novembre dernier.

À 20.30 heures: André Photo service Enr. 5 et Carrefour Sports Experts 3. À 22.00 heures: Forand Auto 5 et Assurances R. Pépin Inc. 2.

Mesdames,
 Mesdemoiselles,
 et Messieurs,
BONJOUR,

Immédiatement, je me dois de corriger une grosse erreur commise la semaine dernière soit: Pour Réjean Lemay, la vie ne commençait pas à XV mais bel et bien à XL.

Lors de la première rencontre, le André Photo remportait une belle victoire, ce, face au Carrefour Sports Experts au pointage de 5 à 3. Il est à noter que pour le André Photo c'était une deuxième victoire consécutive. Tsu, Tsu, ne le dites pas trop fort, parce que ces gars du André Photo ne sont pas habitués à ça, et ça pourrait peut-être les obliger à s'acheter de nouveaux casques!!! À un moment donné, le Carrefour effectua un changement de ligne ce, lors d'un arrêt de jeu. Y avait trois joueurs qui se dirigeaient au banc pour se faire remplacer, pis quand y sont passés à côté de moi j'me suis senti grandir de deux pouces. C'est que quand, Normand Paris, Guy (Gaspard) Vigneault et Yves Demers sortent de la patinoire en même temps, la glace à r'prend son souffle pis nous autres aussi. Y'avez-vous pensé vous autres qu'à ce moment là ce au moins ou pas loin de 600 livres qui débarque de sus son dos... Le NOIR! Ya quequ'un qui m'a dit de t'dire que le silence est d'or. Cé pas toute, ya un

autre quequ'un qui m'a dit que tu devrais mâcher d'la gomme en jouant, parce que ça t'empêcherait de t'ouvrir la trappe pour dire ce que tu penses au zèbre qui s'promène un peu partout sua glace. Cé pas toute, ya un quatre quequ'un qui m'a demandé de penser à penser de penser de te demander de penser à te demander si tu penses aider ton équipe quand tu penses tout seul assis su ton banc te demandant si l'zèbre y'avait ben pensé avant de t'envoyer penser pour 2 minutes. C'est à y penser le NOIR...

Lors de la deuxième rencontre, le Forand Auto remportait la victoire au pointage de 5 à 2 face aux Assurances Pépin Inc. Malheureusement pour moi je n'ai pas vu grand chose de cette partie. Heureusement que j'avais mes espions sur la passerelle. Ça pas changé, RAYON-X était toujours entre la ligne bleue et la rouge tout fin seul. Attends RAYON-X, un de cé jour tu s'ras pu tout seul. On me disait également que le Père NOEL était déjà passé pour Jean-Guy Daigle. J'ai demandé pourquoi? Cé parce qu'y avait des patins neufs. Ben là j'me suis dit qu'on aurait peut-être moins de coups de hache dans les pattes (je parle en connaissance de cause). Yé pas tout seul comme ça, vous savez. Yen a d'autres que quand y voyes qu'y sont pas capable de rejoindre le joueur adverse ben là y s'organisent pour y couper cé moyens pis la meilleure façon cé d'y couper les pattes. Ouch!!! En passant, j'ai trouvé le petit coin à Normand!!!

(À suivre).

Bonne semaine à tous.

Position	CLASSEMENT	PJ	PG	PN	PP	BP	BCE	EFF	PT
Forand Auto		9	8	0	1	54	22	743	16
Ass. Richard Pépin		9	3	1	5	40	35	443	7
Carrefour S/X		9	3	1	5	27	42	389	7
André Photo		9	3	0	6	35	47	379	6

Mercredi le 18 novembre 1981: À 20.30 heures: Ass. Richard Pépin Inc. VS Carrefour Sports Experts et à 22.00 heures: André Photo Service Enr. VS Forand Auto.



Le pourcentage d'adolescentes fumeuses a doublé dans les 15 dernières années et il s'accroît de façon soutenue.

Association Pulmonaire du Québec

Tout un honneur pour le camping Plage de l'Érable

Par Jean Fontaine

STE-SOPHIE—Déjà fort bien connu des amateurs de plein air, le camping Plage de l'Érable vient de se mériter un certificat d'excellence de la part de la Société Nationale d'Assurance, une compagnie spécialisée dans l'assurance de ce genre d'entreprises commerciales.

Suite à des inspections faites au cours de la saison estivale par des inspecteurs indépendants, le camping Plage de l'Érable a été sélectionné parmi les 10 susceptibles de se voir attribuer le trophée de la S.N.A. Les noms de ces récipiendaires ont été

dévoilés lors du congrès de l'Association des terrains de camping du Québec qui a eu lieu au début du mois de novembre à Trois-Rivières. Si M. Osmond Breton et son entreprise ne se sont pas mérités le trophée, ils n'en étaient pas moins fiers de recevoir leur certificat d'excellence d'autant plus que l'on connaît les efforts de la famille Breton pour améliorer de plus en plus leur terrain de camping.

D'ailleurs, M. Breton a souligné qu'aucune recommandation ne lui avait été faite par les experts de la compagnie d'assurance. Ces experts ont examiné particulière-

ment les aspects sécurité et prévention des incendies.



Les frères Mailhot



Gérard Mailhot directeur



Bertrand Mailhot directeur



Léo-Paul Mailhot directeur



Raymond Mailhot directeur

vous annoncent
 que plusieurs modèles 1982
 sont déjà arrivés et il faut

LIQUIDER LEURS MODÈLES 1981

Vous serez surpris de venir vérifier nos prix
 Plus de 20 modèles Lynx - Escort

3 portes



Familiale

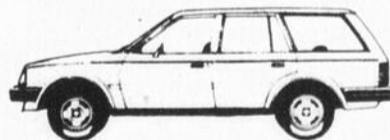

5 portes

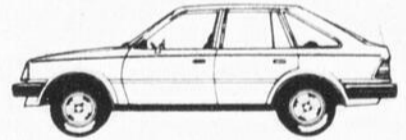

* Consultez notre annonce dans L'Union pour la date de la présentation des modèles 1982.

"Nos spécialistes en vente"

* Très beau choix de
 voitures usagées A-1
 Vente Gros et Détail

Heures d'ouverture
 Du lundi au vendredi
 De 9:00 à 21:00



Jean-Pierre Mailhot Président



Jacques Mailhot directeur



Yvon Labelle gérant des ventes



René St-Pierre

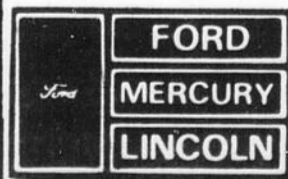

LES AUTOMOBILES MAILHOT inc

Située rte 116 entre
 Princeville ← 819-364-3114 → Plessisville



AGRICULTURE...

Résultats des concours 1981 du Club des éleveurs Ayrshire des Bois-Francs

La petite coopérative de Leeds se porte bien

(LN)---Le dernier bilan financier de la Société coopérative agricole de St-Jacques de Leeds est des plus satisfaisants pour les membres. Même avec un petit chiffre d'affaires, la Coopérative de Leeds affichait au 31 août dernier un excédent de revenus sur les dépenses de 8,419\$.

À leur dernière assemblée générale annuelle, les membres se sont voté une ristourne de 2%. La composition du Conseil d'administration de la Coopérative est demeurée la même puisque le seul membre sortant, André Paré, a été réélu pour un mandat de trois ans. Le président, Gaston Cyr, le vice-président, Maurice Gagné, et les directeurs André Ferland et Emilien Guay restent au poste.

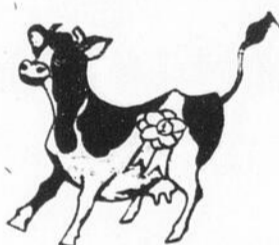

CLASSE DE 2 ANS

	SCA DES BOIS-FRANCS		
	Prod. totale de lait en kg.	Gras	MCR
1- Lac Louise Madge Zella B.P. Société Emery & Rochat	8455	4.0%	247-238
2- Cèdre d'Or Bernard Nancy T.B. Denis Bilodeau	7431	4.1%	240-239
3- Étoile d'Or Pride Josée B.P. Maurice & Marcellin Therrien	8154	3.6%	254-218
4- Ayrvic Master Charge Flora Jean-Marc Desrochers	6594	4.67%	219-244
5- Lac Louise Joe Caroline B.P. Claudette & Gérard Lussier	7883	3.8%	237-217

CLASSE DE 3 ANS

	SCA DE PLESSISVILLE		
	Prod. totale de lait en kg.	Gras	MCR
1- Étoile d'Or Boy Lizzie 8 B.P. Maurice & Marcellin Therrien	9417	4.18%	274-277
2- De Gui Madge Monica Guy Fournier	7674	4.38%	232-245
3- Paré Pascal Zela B.P. André Paré	7918	4.0%	229-223
4- Roi Cavalier Ciara T.B. Maurice & Marcellin Therrien	8167	3.9%	233-218
5- Ayrvic Tom Corina Jean-Marc Desrochers	7742	4.5%	213-235

CLASSE DE 4 ANS

	MAGASIN DES CULTIVATEURS		
	Prod. totale de lait en kg.	Gras	MCR
1- Ayrwick Marquis Annette T.B. Robert Pépin & Fils	8426	4.7%	232-265
2- Shady Maples Barbara Robert Pépin & Fils	8914	4.5%	233-257
3- Paré Lily White Ex André Paré	8866	4.5%	226-249
4- Lac Louise Wei Ruthie T.B. Société Emery & Rochat	9644	3.7%	248-223
5- Paré Madge Boy Nettie T.B. André Paré	8918	4.18%	231-232

CLASSE DE 5 ANS

	GILLES MORIN MÉD. VÉT.		
	Prod. totale de lait en kg.	Gras	MCR
1- De Gui Joker Alida T.B. Guy Fournier	10466	3.97%	264-257
2- Lac Louise Lancet Jackie T.B. Marcel Rondeau	9099	4.5%	238-263
3- Roi Betty Grande Ex. Jean-Marie Roy	8859	4.9%	226-271
4- Lac Louise Perfect Cindy B.P. Société Emery & Rochat	9760	3.9%	242-234
5- Ayrvic Wei Harriet T.B. Jean-Marc Desrochers	8656	4.7%	213-252

CLASSE DE 10 ANS

	MICHEL TARDIF, MÉD. VÉT.		
	Prod. totale de lait en kg.	Gras	MCR
1- Foster Fields Jackie T.B. Société Emery & Rochat	9264	4.23%	234-250
2- Sablière Marquise Diana B.P. René Fournier	8660	4.42%	221-244

	N. vache	Lait	Gras	MCR
3- Mike Hester OF E L EX. Société Emery & Rochat	8976	3.6%		225-206
4- Cèdre d'Or Hibet Susie T.B. Denis Bilodeau	8741	3.5%		217-191
5- Étoile d'Or Vaillante B.P. Maurice & Marcellin Therrien	7963	3.4%		213-181
PRODUCTRICE À VIE				
1- Étoile d'Or Vaillante B.P. Maurice & Marcellin Therrien	9 lact.		71969 kg.	
2- Simons Loulou T.B. Yvon Marcoux	14 lact.		70584 kg.	
3- Étoile d'Or Commander Gracieuse EX. Maurice & Marcellin Therrien	8 lact.		70426 kg.	
4- Sablière Marquise Diana René Fournier	9 lact.		64539 kg.	
5- Étoile d'Or CMDR Georgine 7 T.B. Maurice & Marcellin Therrien	8 lact.		61502 kg.	
MEILLEURE PRODUCTRICE NIP				
1- Jovette Gaétan & André Valois	10281	3.65%		250-227
2- Martini Olympique Irène B.P. Jean-Marc Perron	7455	3.3%		251-197
3- Du Cap Majorie Denis Tardif	6520	4.0%		211-200
4- Micka Juliette Lauréat Michaud	6742	4.1%		208-202
5- Du Cap Violette B.P. Denis Tardif	7474	4.5%		193-211
MEILLEURE AUGMENTATION DE BCA				
1- Carmen Pomerleau Leeds	+ 27 + 22 =			+ 24.5
2- Claudette & Gérard Lussier Saint-Gérard	+ 21 + 24 =			+ 22.5
3- Guy Fournier Saint-Rosaire	+ 22 + 21 =			+ 21.5
4- Louison Garneau Saint-Ferdinand	+ 21 + 21 =			+ 21
5- Gaston Marcoux Sainte-Sophie	+ 20 + 20 =			+ 20
MEILLEUR TROUPEAU				
JACQUES CHARLEBOIS MÉD. VÉT.				

Suite page B-9

Vaches-Vedettes

A la demande des producteurs laitiers, les surveillants des contrôles officiels nous communiquent le nom des vaches qui ont produit, en un jour, plus de 45 Kg. pour les Holstein et 40 Kg. pour les Ayrshire et celles qui ont terminé leur lactation avec un MCR supérieur de 350 (175-175). (819) 362-7336.

Date du vêlage	Age au vêlage Ans-Mois	Nom de la vache	Race	Class	Lait Kg.	Date	Nom du propriétaire	Contrôle
1- 81/10/19	5 - 11	Betty Liane	AY	B +	43,6	81/11/05	Ferme Pic Rouge, Lyster.	PATLQ
2- 81/09/18	6 - 7	Renardo Sunny (0307921B)	HO	B	55,5	81/10/27	Donald Roux, Kingsey Falls.	PATLQ
3- 81/10/04	4 - 5	Cedrière Seven-Up 3 (034 6173A)	HO	B	49,4	81/11/10	André Brassard, Plessisville.	PATLQ
Date du vêlage	Age au vêlage Ans-Mois	Nom de la vache	Race	MCR	Lait	Date fin lactation	Nom du propriétaire	Contrôle
1- 80/08/14	4 - 7	Elm Creek Alice 3	AY	203-187	7649	81/07	Garneau & Frère Plessisville.	PATLQ
2- 80/09/03	2 - 3	Ruelys Emmet Admiral	HO	184-178	7642	81/07	Conrad Ruel, Ste-Sophie.	PATLQ
3- 80/08/07	3 - 10	Bernivale Maune Yukon	HO	190-191	9854	81/07	Réal Martel, Laurierville.	PATLQ



12 au 21 novembre
Polyvalente La Samare de Plessisville à 21 heures. Victoriaville, à 10:00.

18 novembre
Réunion d'informations de la Relève Agricole au sous-sol de la Coop. de Plessisville, à 20:00. Sujet traité: L'environnement.

27 novembre au 6 décembre 1981
Salon International de l'Agriculture et de l'Alimentation au Parc Olympique, à Montréal.

28 novembre
Le Théâtre Parminou en collaboration avec l'UPA présente «On l'aime ferme...mais ça prend du foin» à l'auditorium de la

LES ÉLEVEURS PROGRESSIFS COMITÉ MÉGANTIC

Pour une bête à acheter ou à vendre, n'hésitez pas à contacter Les Éleveurs Progressifs du Comté de Mégantic.

GEORGES JUTRAS
(Agent d'affaires)

R.R. 1, Plessisville, G6L 2Y2 (819) 362-3312
«Acheter une bête de qualité, c'est assurer sa rentabilité»

CETTE CHRONIQUE EST COMMANDITÉE PAR VOTRE DISTRIBUTEUR PURINA

MEUNERIE PLESSIS INC.
2042 St-Laurent - Plessisville - Tél: 362-3907
GILLES BOUTIN - GERARD DAIGLE - JACQUES BOUTIN

UNE VACHE BIEN ALIMENTÉE PRODUIT MIEUX
FÉLICITATIONS AUX PROPRIÉTAIRES DE CES VACHES

Les plus distingués éleveurs Holstein des Bois-Francs en 1980-81 sont honorés

(LN)—Au cours de sa dernière assemblée générale annuelle tenue le 10 novembre dernier à Victoriaville, le Club Holstein des Bois-Francs a dévoilé et honoré les éleveurs membres qui ont connu les meilleures augmentations du MCR de leur troupeau pendant la der-

nière année.

Ces éleveurs sont évidemment tous inscrits au contrôle laitier R.O.P. et P.A.T.L.Q. Jean-Marc Létourneau de Warwick s'est classé bon premier affichant 22 records et 37.5% d'augmentation et

il a été suivi du Ranch Vignolait de Plessisville, 50 records et 32% d'augmentation, Lionel Laroché de Warwick, 29 records et 28% d'augmentation, Yvon Lainesse de Warwick, 18 records et 19.5% d'augmentation, et René Roux de Tingwick, 22 records et 19%

d'augmentation.

Le Club Holstein a enregistré au cours de l'année 1980-81 des bénéfices d'environ 8,000\$. Le Club sera dirigé au cours de la prochaine année par Benoit DeSerres de Tingwick, président, Martial Pépin de Warwick, vice-

président, Fernand Fréchette, d'Arthabaska, vice-président, Paul-Yvon Brunelle de Ste-Sophie, Conrad Ruel de Ste-Sophie, Marc Comtois de Victoriaville, Réjean Lafontaine de St-Paul, Gilles Tourigny de Victoriaville et Louis-N. Bédard de Wolfe.

Le Salon International de l'Agriculture et de l'Alimentation Plusieurs éleveurs de la région de Québec y participeront

QUEBEC—Une vingtaine d'éleveurs de la région de Québec participeront aux jugements d'animaux, dans le cadre du 28e Salon International de l'Agriculture et de l'Alimentation, du 27 novembre au 6 décembre prochain. Deux mille ani-

maux seront alors présentés et jugés au stade ou au vélodrome du Parc Olympique de Montréal.

Les éleveurs de bovins de boucherie, de moutons, de chèvres, des oiseaux et de lapins

seront manifestement présents lors de ces jugements. On remarquera également la présence d'éleveurs de race pure provenant de l'Ontario, de l'Île-du-Prince-Édouard et des États-Unis.

Ces jugements cons-

tituent une activité majeure pour les éleveurs du Québec puisque de cette façon ils peuvent se mesurer avec d'autres éleveurs «élites». De fait, un jugement consacre les efforts d'un éleveur dans l'amélioration d'une race ou d'une espèce animale par l'appréciation d'un certain nombre de critères, tels que l'apparence extérieure, le rendement en viande pour les races de boucherie et le caractère laitier pour les races laitières.

Bref, la recherche d'un «type idéal» doit répondre aux objectifs d'efficacité et de rentabilité qui,

somme toute, sont les préoccupations principales de l'éleveur de race pure. Dans ce contexte, l'éleveur tient compte des préférences des consommateurs pour un produit. À titre d'exemple, pendant plusieurs années les consommateurs québécois exigeaient un porc très gras; depuis, les habitudes alimentaires ont changé vers la demande d'une viande de porc plus maigre.

La présence d'un grand nombre d'animaux de qualité contribuera sans aucun doute à la réussite de cet événement.

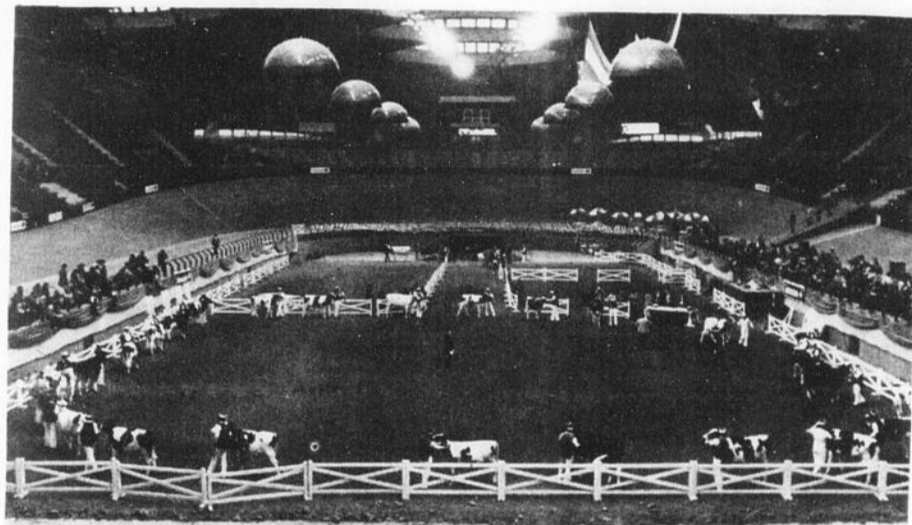

Près de 250 éleveurs de race dont 75 provenant de l'Ontario, de l'Île-du-Prince-Édouard et des États-Unis participeront aux jugements d'animaux du 28e Salon International de l'Agriculture et de l'Alimentation.

Résultats...Suite de la page B-8

1- S. Emery & Rochat Saint-Gérard	58	7243	4.05%	194-192
2- Maurice & Marcellin Therrien Arthabaska	24	7107	3.9%	198-187
3- Guy Fournier Saint-Rosaire	27	7289	3.9%	197-187
4- Marcel Rondeau Victoriaville	35	6807	4.27%	187-194
5- Normand Fafard Saint-Rosaire	20	7254	3.7%	199-180
6- André Paré Leeds	38	6882	4.05%	184-182
7- Denis Bilodeau Warwick	32	6492	4.06%	181-179

Les Éleveurs Progressifs à la télévision de Radio-Canada

PLESSISVILLE (LN)— Les Éleveurs Progressifs du comté de Mégantic continuent de faire parler d'eux avec la publication du «Recueil de noms de bêtes». Ainsi leur président, M. Marcel Vigneault, sera l'invité de Jacques Boulanger le 20 novembre prochain lors de l'émission «Allô Bou Bou» diffusée à 12h30 à la télévision de Radio-Canada.



Le président des Éleveurs Progressifs, M. Marcel Vigneault

La Coopérative d'Inverness accuse un déficit

(LN)—La santé financière de la Société coopérative agricole d'Inverness ne s'est pas améliorée au cours du dernier exercice financier mais s'est plutôt envenimée. En 1980, la Coopérative avait affiché une perte de 2,538\$ au chapitre des trop-perçus alors que pour l'exercice se terminant le 31 août 1981, elle a accusé un déficit de 10,621\$.

La Coopérative d'Inver-

ness, gérée par Roméo St-Pierre, compte 59 membres. À l'assemblée générale annuelle qui s'est tenue le 5 novembre dernier, Guy Mercier a été porté de nouveau à la vice-présidence de la Société. Quant à Andréa Charest, il a été remplacé par Adrien Berthiaume qui se joindra au Conseil d'administration formé du président, Gaston Tanguay et des directeurs Maurice Pelletier et Joseph Pelletier.

La classification Ayrshire dans la région

PLESSISVILLE (LN)— Lors du récent passage du classificateur Ayrshire, M. Roland Ness, neuf fermes du comté se sont prêtées à ce jugement. Des 85 va-

ches examinées, 10 se sont classées Très Bonne, 42 Plus Bonne, 30 Bonne et 3 Médiocre. Aucune d'entre elles ne s'est méritée le titre tant convoité d'Excellente.

ABATTEZ VOTRE BOEUF
Pour votre débitage
Soyez les bienvenus à la
Boucherie Bergeron
Plessisville 362-2773

A VENDRE
Vaches Holstein de qualité
à prix raisonnable
BRUNO FORTIER
St-Pierre Baptiste
453-2805

Les Grands Noms du ski

sont toujours à bas prix

chez

sports experts

AGAP 1571 ST-LOUIS - PLESSISVILLE - 362-3525

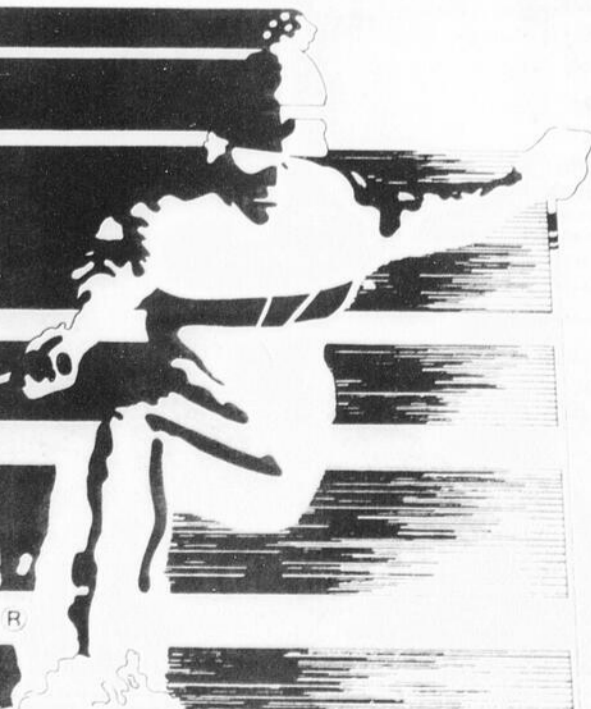

PETITES ANNONCES...



A VENDRE

A VENDRE-Pianos neufs Lesage, meubles usagés assortis et ameublement de bureau. Robert Bourque, 1435 Ave. St-Edouard ou 1510 St-Louis Plessisville. Tél: 362-2781 ou 362-2031. (05-05-JNO)

A VENDRE-PRINCEVILLE- Nous achetons, vendons, échangeons, AMEUBLEMENTS USAGES, mobiliers de chambre, matelas, salon, cuisine, TV couleur, noir et blanc, stéréos, lits d'hôpital, superposés, secrétaires, chaises diverses, etc... APPAREILS ELECTRIQUES: Poêles, réfrigérateurs, congélateurs (domestiques et commerciaux), laveuses, sècheuses, humidificateurs, etc... ANTIQUITES: Poêles et meubles divers. Vendons aussi pièces pour poêles à bois, électricité, réfrigérateurs, laveuses, sècheuses, etc... NEUFS - NEUFS - NEUFS: Mobiliers de chambre, salon, meubles non peints, poêles à combustion lente, réfrigérateurs et poêles 24" (Danby). Chez Ameublement St-Pierre et Fils de Princeville (Route 263 nord à 1/2 mille de la plage Paquet). Venez voir notre nouveau local. Tél: 364-5374 ou 362-3381. (25-08-JNO)

A VENDRE-Terre à Notre-Dame de Lourdes. 125 acres. Le long de la rivière Bécancour. S'adresser à 385-4417. (16-12-P)

A VENDRE-Maison mobile Blon Roul 14x60 très propre avec remise à St-Ferdinand. S'adresser à 1-418-428-9300. Lundi-Mardi-Mercredi après 6 hres. Jeudi-Vendredi après 9 hres. (18-11-P)

A VENDRE-Camion Pick Up Chevrolet 1973, bas millage, très propre. Bas prix. Tél: 362-7570 1881 Des Erables. (18-11-P)

A VENDRE-Chrysler H.T. Newport 1975 avec 4 pneus d'hiver. 819-365-4517. (28-10-JNO)

A VENDRE-Maison à 3 logements. Tél: 365-4785. (02-12-P)

A VENDRE-Terre à St-Louis de Blandford près de la limite de Lourdes. 15 milles de plantation. 174 acres avec ou sans bâtisses. Tél: 385-4392. (18-11-P)

A VENDRE-Terre à bois située dans Laurierville. Surface 178 acres dont 100 acres en bois. Essences diverses. Prix: \$17,000.00. Acheteur sérieux seulement. Tél: 758-1736. (18-11-P)

A VENDRE-Maison 30x44, finie en clapboard blanc avec abri d'auto et patio. Terrain 100x100. Piscine creusée 16x32. 2 salles de bain, 5 1/2 pièces. 2 foyers. Balayeuse centrale. Sous-sol demi fini. Rue commerciale. Près de la Polyvalente - Ecole primaire - Aréna. Cause de la vente: Travail à l'extérieur. Tél: (514) 681-5071. (02-12-C)

A VENDRE-Pontiac Sunbird 1980, 2 portes, automatique, transmission plancher. Très propre, mécanique parfaite condition. 30,000 km. S'adresser à 28 Boisclair Princeville. 364-2715. (18-11-P)

A VENDRE-Salon de coiffure Mini Max. Etabli depuis 11 ans. Très bonne clientèle. Situé rue Painchaud. Cause de la vente: Déménagement. Tél: (514) 681-5071. (02-12-C)

A VENDRE-Chalet meublé, habitable à l'année, chauffage électrique, piscine, 2 remises, terrain 200x200. Situé au Lac William à St-Ferdinand. À prix d'abaine. Tél: Warwick: 1-819-358-2178. (02-12-P)

A VENDRE-Bombardier Olympic 18 forces, très propre, un moteur 440 CCW complet et un 340 hirth complet, tous en bonne condition. Tél: 364-2847 après 5 hres p.m. (09-12-P)

A VENDRE-Dépanneur avec ou sans bâtisse licencié, bière et vin, bon chiffre d'affaires. Très bien situé. Vente directe. Tél: Warwick: 1-819-358-2178. (02-12-P)

A VENDRE-A Ste-Sophie, terre à bois 3 arpents par 100. 362-3104. (25-11-P)

A VENDRE-Maison mobile Val Bar de Luxe 1973, 14'x69' en très bon état. Offre de soumissions requises. S'adresser à: BNC 1754 St-Calixte Plessisville 362-7341. (02-12-P)

A VENDRE-Petit chien Samoyede, blanc, âgé de 2 mois et demi. S'adresser à: 365-4441. (18-11-C)

A VENDRE-Lave vaisselle Hotpoint, un dix vitesses CCM, hauteur 26", un cadre de cuisine, linge pour dame, grandeur: 15-16. Tél: 364-5768. (18-11-P)

A VENDRE-1 tracteur International 1978, plus 1 garage, 2 étages 24'x28' en blocs de ciment, situé au 1679 Des Erables Plessisville. S'adresser à: BNC 1754 St-Calixte Plessisville. 362-7341. (25-11-P)

A VENDRE-Articles de bébé tels que: chaise d'appui, lit d'auto, poussette, linge 0 à 2 ans. 362-7115. (18-11-P)

A LOUER

A LOUER-2 bureaux au centre-ville. 362-6852 ou 362-7712. (23-12-JNO)

CHAMBRES-Meublées à louer, S'adresser le jour à 362-7245 et le soir à 362-7235. (10-06-JNO)

LOGEMENT-3 1/2 pièces, chauffé, très propre. Libre immédiatement. Aussi 1 chambre. Situé au 1435 St-Edouard. Pour rendez-vous, 362-2781 ou 428-3295. (11-08-JNO)

CHAMBRES-Meublées, éclairées, chauffées, cuisine communautaire, entrée privée. Situées au 1735 St-Louis Plessisville. S'adresser au 1737 St-Louis Plessisville. Tél.: 362-3610. (18-11-P)

LOGEMENT-4 1/2 pièces. Situé au 2038 Savoie. Tapis, aspirateur mural, stationnement avec prise de courant, entrée laveuse sècheuse. Libre le 1er décembre. Informations: 362-3902. (25-11-P)

A LOUER-2 1/2, 3 1/2, 4 1/2 pièces, meublés, chauffés, libres immédiatement. S'adresser 362-6984 à l'heure des repas. (18-11-P)

A LOUER-Logement 4 1/2 pièces, neuf, 1er étage, situé au 2090 Fortier Plessisville. Service de conciergerie. Informations: 362-7570. (11-11-JNO)

LOGEMENT-3 1/2 pièces, chauffé, eau chaude fournie. Au 1636 St-Calixte. Libre le 1er décembre. Pour informations: 362-2865. (18-11-P)

A LOUER-APPARTEMENTS-Un 3 1/2, un 4 1/2, un 2 1/2, meublés, tapis mur à mur, salle de bain céramique, stationnement, service laveuse sècheuse, thermostat individuel, murs insonorisés. Libres immédiatement. S'adresser à M. ou Mme Arsène Rousseau. Tél: 362-7230. (18-11-C)

A LOUER-Un 4 1/2 pièces, meublé aussi un 5 1/2 pièces, neuf, non-meublé, tapis mur à mur. 362-7712 ou 362-6852. (28-10-JNO)

LOGEMENT-3 1/2 pièces, meublé, entrée laveuse sècheuse, tapis, fini en neuf. Libre immédiatement. Tél: 362-6692. (25-11-P)

A LOUER-2 grands appartements de 2 1/2 pièces, meublés, chauffés, éclairés. Situés au centre ville. S'adresser à 362-2031. (18-11-P)

APPARTEMENT-2 pièces. Pour 1 ou 2 personnes. Meublé, entrée privée. 1215 Cormier. 362-7982. (18-11-P)

A LOUER-Maison jumelée 4 1/2 pièces, situées 1779 Rousseau et 1632 Ave. du Parc Plessisville. Libres immédiatement. S'adresser à 758-5224 le jour et 362-3580 le soir. (18-11-C)

DIVERS

DIVERS-BANQUE DE LOGEMENTS CLSC DE L'ERABLE-Les propriétaires sont invités à y inscrire leurs logements ou chambres à louer et les personnes à la recherche d'un logement ou d'une chambre à venir la consulter sur place seulement, au CLSC de l'Érable, 1353 St-Calixte à Plessisville. (22-09-JNO)

A VENDRE
5 pianos à queue
9 pianos droits
2 petits pianos récents
GARANTIS 2 ANS
INF: 418-338-4765

BUREAU TECHNIQUE
FOURNIER
Procureurs de Brevets
d'Invention
1440 Ste-Catherine Ouest
Chambre 705 - Montréal (25)

PIANOS USAGES
Garantis et livrés
pour \$650.00
INFORMATIONS:
418-338-4765

POUR VOS VACANCES
DANS LE SUD!
T.V. COULEUR Hollywood Tél.: (305) 923-8085
PISCINE Montréal Tél.: (514) 655-5287
SHELL MOTEL
Georgette Nolet Picher, prop.
FAITES VOS RESERVATIONS
1201 S. Federal Highway U.S. No. 1
Hollywood, Florida 33020

«La Feuille d'Érable»
Tél. 362-7049 - Plessisville
TARIF ET CONDITIONS DES ANNONCES CLASSEES:
Minimum \$2.25 par insertion de 25 mots ou moins. Chaque mot supplémentaire; CINQ SOUS. Toute annonce classée doit être payée avant publication. Les annonces classées devront être annulées pour le jeudi midi au plus tard. Toutefois, les nouvelles annonces sont acceptées jusqu'au JEUDI midi pour parution le mercredi suivant.

DIVERS-Garderais chez moi à la journée ou à la semaine, enfant de 0 à 5 ans. Tél: 362-6241. (18-11-P)

ATTENTION CULTIVATEURSI- Besoin de génisses Holstein de 200 à 400 lbs croisées, taures Holstein de 700 à 800 lbs pas saillies. Vendrais vaches et taures à lait, pur sang et croisées, contrôlées ROP ou NIP. Acheteur d'animaux à boeuf pour abattoir. S'adresser à BILES Att: Guy Adam, 1707 Savoie Plessisville G6L 1K6. Appelez entre 6:00 et 9:00 hres A.M. à 819-362-6816 (09-12-P)

DIVERS-Aide-familiale offre ses services du lundi au vendredi avec expérience. Références si nécessaire. Demandez Ginette. Tél: (418) 744-3588. (18-11-P)

DIVERS-LEON LABRECQUE- Entrepreneur peintre. Pour vos travaux de peinture et tapisserie. 1775 Vallée. Tél: 362-2197. (14-06-JNO)

DIVERS-Foyer d'accueil de Mme Maurice Giguère offre chambre et pension pour personnes âgées. Veuillez communiquer au no. suivant 362-3127. (25-11-P)

Votre propre patron

\$ 500
700
900

par semaine
MEDICO
DISTRIBUTEURS

Temps plein
ou partiel
selon secteur

Appelez maintenant

(514) 341-4300

(sans frais)

1-800-361-9041

C'est peut-être

l'occasion que vous

recherchez

AVCO SERVICES FINANCIERS
A VENDRE

NOUS ATTENDONS VOTRE OFFRE SUR UNE REPRISE DE MAISON AU DOMAINE SOMERSET
SIGNALEZ 1-418-338-8524
ET APRES 5H. 1-418-338-2786

FINANCE
Vous avez besoin d'un financement ou d'un refinancement.
Industriel et Commercial
Pour tout genre de commerce
Nous pouvons vous aider
De 9 hres a.m. à 9 hres p.m.
Samedi inclus.
1-(418)-849-7134
Nous desservons toute la province

Dépanneur licencié
avec maison de 6 pièces
à vendre ou à échanger
pour maison à Plessisville
Bon chiffre d'affaires
LAURIERVILLE 365-4235

HELP WANTED
We'll pay you \$40 per hundred to process and mail advertising letters and brochures. All postage paid. No gimmick. Send name, address, phone, and \$2 (refundable) for processing to
TEXTRON INC. POSTAL UNIT 235
AVON, ILLINOIS 61415

Chaque semaine,
votre **HEBDOMADAIRE**,
fidèle à ses lecteurs vous
renseigne sur l'actualité
de votre région

Un commerce,
c'est important!
Faites-le connaître!

La Feuille d'Érable
Les Publications Appalaches

Pertes de l'année 80-81

Les producteurs de porcelets couverts par l'assurance-stabilisation des revenus toucheront une compensation supplémentaire de \$10.82

QUEBEC—Le ministre de l'Agriculture, des Pêcheries et de l'Alimentation du Québec, monsieur Jean Garon, a annoncé le versement, par la Régie des assurances agricoles, d'une nouvelle tranche de compensation aux éleveurs de porcelets pour l'année financière 1980-81.

Cette compensation de \$10.82 par truie assurée s'ajoute à celle de \$20.40 versée en avril 1981 à titre d'avance. Une des particularités du système québécois d'assurance-stabilisation, a rappelé monsieur Garon, est une très grande souplesse administrative qui permet d'assurer le coût de production incluant un cer-

tain pourcentage du revenu moyen d'un ouvrier spécialisé alors que l'année d'assurance n'est pas encore terminée. Ces assurances se font sur la base de prévisions économiques.

Une fois compilées, les données relatives aux prix moyens obtenus sur les marchés et aux coûts de production, la Régie

des assurances agricoles fixe le montant de compensation pour l'ensemble de l'année et verse une nouvelle tranche qui représente le paiement final.

C'est ce qu'elle vient de faire dans le cas des porcelets où les quelque 1,540 producteurs assurés se partageront une somme globale de

\$1,772,000 portant à \$7,405,900 le total des compensations versées pour l'année 1980-81.

L'année d'assurance dans le régime couvrant les porcelets débute le 1er juillet pour se terminer le 30 juin. C'est donc dire que les producteurs ont reçu leur indemnisation finale quatre mois

après la fin de l'année financière au cours de laquelle ils ont subi des pertes assurées tandis qu'une avance très substantielle leur avait été versée deux mois avant la fin de cette même année. Peu de régime d'assurance offre une telle célérité, a affirmé monsieur Garon, ce qui, avec les taux d'intérêt actuel, repré-

sente un avantage considérable pour les agriculteurs. Par comparaison, les éleveurs de porcs ont attendu jusqu'à tout récemment les indemnités fédérales pour les pertes subies avant le 31 décembre 1980.

Perspectives: Boeuf

A la suite de la baisse des disponibilités totales de viande, les éleveurs canadiens de bovins peuvent s'attendre de recevoir des prix légèrement plus élevés pour leur bétail, au cours des prochains mois.

Toutefois, la hausse des prix du boeuf

pourrait être modérée par un ralentissement de la demande de viandes rouges à la consommation.

Les récents rapports d'inventaires tant au Canada qu'aux Etats-Unis indiquent que les approvisionnements de boeuf à la fin de 1981 et

au début de 1982 seront relativement stables mais élevés. Toutefois, les mises en marché de bovins devraient se situer près de la moyenne ou être légèrement inférieures à celles de l'an dernier à pareille date, dans ces deux pays. De plus, si les disponibilités de porc diminuent, il

pourrait en résulter une baisse de l'offre totale des viandes par rapport aux niveaux records enregistrés dernièrement.

En réaction à cette baisse des disponibilités, les prix des bovins d'abattage pourraient afficher une certaine tendance à la hausse,

tendance qui se poursuivra en 1982. Selon le Département de l'Agriculture des Etats-Unis, les prix des bouvillons de choix, à Omaha, pourraient progresser pour atteindre en moyenne de \$67 à \$70 (US) les 100 lb. Si une telle hausse était enregistrée et si la valeur relative du dollar canadien par rapport à la devise américaine reste inchangée, les prix des bouvillons A1 et A2 à Toronto pourraient atteindre en moyenne plus de \$82 (CAN) les 100 lb d'ici la fin de 1981.

Toutefois, pour les éleveurs de bovins, les perspectives économiques seront également influencées par la présente situation économique incertaine. Les taux d'intérêt élevés et la progression rapide de l'inflation pourraient continuer de modérer la demande à la consommation. La progression du revenu personnel disponible a fléchi depuis 1979 et si cette tendance se maintient comme prévu en Amérique du Nord, la demande de boeuf pourrait demeurer faible et continuer d'empêcher toute hausse marquée des prix.

L'Espion qui m'aimait

Aux Grands Films, à 20h00

Mon nom est Bond... James Bond. Agent 007 au Service secret de sa Majesté britannique. Mission Top Secret: élucider l'affaire des deux sous-marins atomiques disparus. Les Soviétiques envoient leur meilleur espion... Espionne, devrais-je dire. Destination: l'Egypte! Suivez-moi... dans cette super-production d'espionnage de Lewis Gilbert, avec Roger Moore, Barbara Bach, Curt Jurgens et Richard Kiel, alias "Jaws".

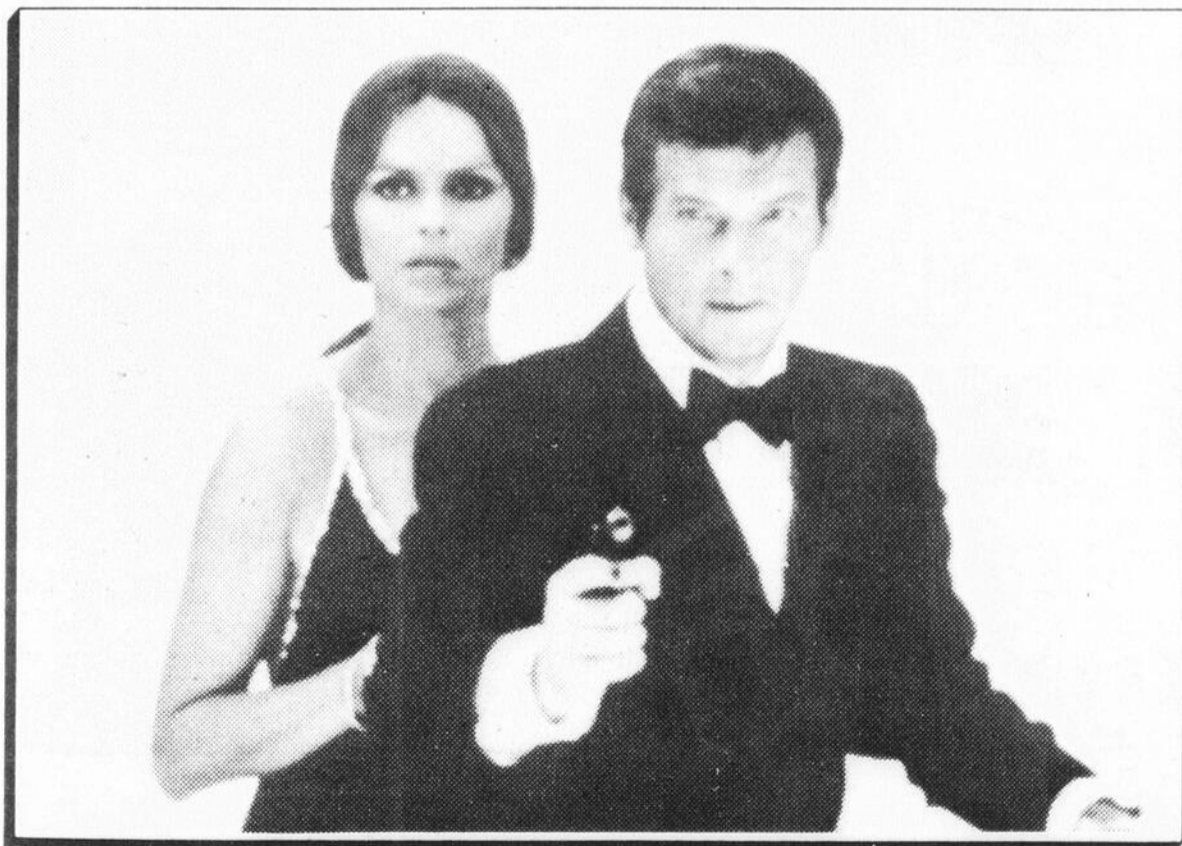

RADIO-CANADA
D'ABORD



L'Hebdo, une formule efficace pour savoir ce qui se passe dans son milieu



L'HEBDO, LE JOURNAL LE PLUS PRES DE VOUS



Protégeons les berges: la vie du cours d'eau en dépend



ASSOCIATION QUEBÉCOISE DES TECHNIQUES DE L'EAU

Burt Reynolds - Roger Moore
Farrah Fawcett - Dom DeLuise
Dean Martin - Sammy Davis, Jr.

**EMBARQUEZ AVEC EUX...
ET VIVEZ LA PLUS HILARANTE
RANDONNÉE DE VOTRE VIE !**



**L'ÉQUIPÉE
DU
CANNONBALL**

Version Française de
THE CANNONBALL RUN

LE PLUS GRAND SUCCÈS DE L'ANNÉE

PLUS «COMMENT SE DÉBARRASSER DE SON PATRON»
(VERSION DE «NINE TO FIVE»)

DU 20 AU
26 NOVEMBRE

CINEMA Colonial
362-2222
Pleasantville

ATTENTION 27 NOV. «CHRISTIANE F»
POUR UNE SEMAINE

SAMEDI 28 NOV. GRAND GALA DU
PÈRE NOËL. SURVEILLEZ NOTRE
PUBLICITÉ 362-2228

GRAND SOLDE AVANT NOËL

commençant mercredi 18 novembre
jusqu'à samedi 28 novembre



LOT DE ROBES POUR DAMES
Choix de grandeurs et couleurs unies ou imprimées
Rég.: \$10.98
Spécial:

\$7.00



GANTS MITAINES
Un choix incomparable

Notre département de décorations de Noël
Un grand choix vous est offert et des bas prix



ARBRE DE NOËL 7 PIEDS
BON NOMBRE DE BRANCHES TOUFFUES POUR ÉTALER LUMIÈRES ET DÉCORATIONS
SPÉCIAL:

\$34.97

JUPES PLAID
FILLETES 7 À 10
RÉG.: \$10.98 SPÉCIAL:

\$7.27



Dames 8 à 16
Plusieurs couleurs au choix
Rég.: \$19.98
Spécial:

\$12.97

ROBOT ALIMENTAIRE
RÂPE, TRANCHE, COUPE EN JULIENNES
ÉCONOMISEUR DE TRAVAIL
ULTRA-RAPIDE
RÉG.: \$89.98 SPÉCIAL:



\$75.97

CHANDAIL POUR DAMES
Grandeurs: Petit-Moyen-Grand
Plusieurs modèles au choix
Rég.: \$13.98 - \$14.98 - \$15.98



\$10.00

BATTERIE 7 MCX
PORCELAINE SUR ACIER
(MOTIF DIFFÉRENT DU MODÈLE ILLUSTRÉ)
RÉG.: \$49.98
SPÉCIAL:



\$32.97

ENSEMBLE À FONDUE
PORCELAINE SUR ACIER
RÉCHAUD À L'ALCOOL
6 FOURCHETTES ACIER INOXYDABLE
RÉG.: \$29.98
SPÉCIAL:

\$19.97

Sac de 25 noeuds
Rég.: \$2.29 Spécial:



\$1.37

ENSEMBLE TUQUE & FOULARD
Couleurs au choix
Rég.: \$7.98 Spécial:



\$4.97



Service de vaisselle en fine porcelaine pour 8 personnes
À l'épreuve du lave-vaisselle. 5 assiettes à diner, 8 bols à soupe et céréales, 8 assiettes à beurre et pain, 8 tasses, 8 soucoupes, 1 assiette à viande, 1 crémier, 1 sucrier avec couvercle, 1 bol à légumes.
Rég.: \$79.98 SPÉCIAL:

\$54.97



PAPIER D'EMBALLAGE EN ROULEAU
30" x 240 po.
Rég.: \$2.39
Spécial:

\$1.67

GANTS DE SKI
En vinyle - Modèles doublés

Fillettes - dames: Rég.: \$3.49 Spécial: **\$2.87**

Garçons - Hommes: Rég.: \$3.98 Spécial: **\$2.87**



SÉCHOIR À CHEVEUX
Genre pistolet 1500 watts
Rég.: \$39.95 Spécial:

\$13.97

POUR VOS MISES DE CÔTÉ

UN LEGER DEPOT RETIENDRA LA MARCHANDISE
JUSQU'AU TEMPS DESIRE



LAURENTIEN
1803 St-Calixte Plessisville

