

Petit à petit, l'homéopathie se taille une place au Québec

Trois-Rivières (PC)

Encore combattue par la médecine officielle, l'homéopathie prend tranquillement mais sûrement sa place dans le cœur des Québécois, parmi les médecines alternatives.

Le Syndicat professionnel des homéopathes du Québec, affilié à la CSN, compte actuellement 350 membres, formés dans différentes écoles. Il existe même un Regroupement pour l'homéopathie médicale, dont les membres sont des médecins homéopathes.

On croit à tort que l'homéopathie est d'origine orientale, une confusion qui s'explique sans doute par les nombreux points communs qu'elle partage avec l'approche énergétique de la médecine chinoise.

Mise au point il y a 200 ans par le médecin européen Samuel Hahnemann, l'homéopathie repose sur une conception globale, à la fois somatique et psychologique de l'individu et de ses maladies.

Elle ne traite pas la maladie, mais la personne dans sa globalité. Elle tient compte des facteurs liés à l'hérédité et à l'environnement et privilégie l'étude du malade dans toutes ses composantes.

«L'homéopathie repose sur l'étude des symptômes et des modalités qui les aggravent dans le temps, elle n'est pas à la recherche d'un diagnostic», explique Mme Sylvie Gendre, homéopathe. L'homéopathe s'arrête aussi aux sensations et demande aux gens de lui décrire ce qu'ils ressentent, comment ils se sentent. Cela va aussi loin que les problèmes psychologiques ou psychiques. Nous parlons longtemps avec les gens.»

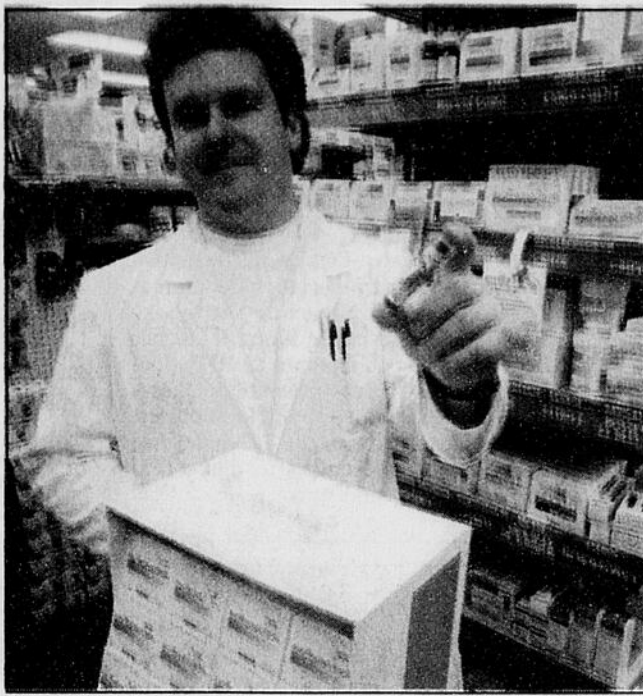

Téléphoto, Claude Croisetière

L'homéopathie ne traite pas la maladie mais la personne dans sa globalité en tenant compte de toutes ses dimensions. On dit d'ailleurs du médicament homéopathique qu'il stimule l'énergie vitale de l'individu.

Mme Gendre confie que Hahnemann a été inspiré par Hippocrate qui fut l'un des premiers à parler de température, de l'importance du pays où vit une personne et de la nourriture qu'elle mange. Il montra aussi de l'intérêt pour les alchimistes du Moyen Âge qui étudiaient les métaux et les essences de fleurs, et savaient les préparer en allant chercher la partie pouvant produire un effet sur le malade.

«Cela a beaucoup influencé Hahnemann qui avait l'impression de trouver dans la nature la signature de notre médecine, poursuit Mme Gendre. Prenez la pulmonaire, par exemple, c'est une herbe dont les fleurs rouges ressemblent à des poumons et dont on se sert justement pour soigner les poumons. Hahnemann a aussi parcouru des mines pour observer les métaux. L'homéopathie va dans l'essence plutôt que dans le quantitatif.»

Les remèdes homéopathiques sont des substances appartenant aux règnes animal, végétal et minéral, (d'ailleurs peu différentes de celles utilisées pour les médicaments traditionnels), et qui sont soumises à la dilution, qui est la méthode de préparation spécifique à l'homéopathie.

On utilise des doses infinitésimales sous forme de granules qui, avec la dynamisation, confèrent aux remèdes homéopathiques leurs propriétés curatives spécifiques. On dit du médicament homéopathique qu'il stimule l'énergie vitale de l'individu en enclenchant le processus d'autoguérison et permettant de mieux gérer son état de santé et sa qualité de vie.

On a recours à l'homéopathie autant pour les maladies chroniques, (comme l'asthme), que pour les maladies répétitives (les otites) ou les maladies graves (le cancer et le sida).

Notons enfin qu'un comité interministériel vient d'amorcer des travaux à Québec afin d'en arriver à un projet de loi qui viendrait encadrer la pratique.

Pour tout renseignement gouvernemental



Micheline CARBONNEAU

Communication-Québec

Des heures prolongées pour Revenu Canada

Pour la période de production des déclarations de revenus, Revenu Canada offre un service téléphonique prolongé. Jusqu'au 30 avril, la population pourra obtenir des renseignements de 17 h à 21 h, du lundi au jeudi, en composant un numéro spécial, le 1 800 363-0610.

Pendant les heures d'affaires régulières, de 8 h 15 à 17 h, du lundi au vendredi, pour la région de l'Estrie, il faut composer les numéros habituels, soit le 564-5888 ou, sans frais, le 1 800 567-7360.

Les bureaux des services fiscaux de Revenu Canada sont situés au 50, Place de la Cité, Sherbrooke, J1H 5L8 (accès via le 315, rue King Ouest).

Éducation: la parole est à vous

Le Comité d'organisation des assises régionales, dans le cadre des États généraux sur l'éducation, tient à rappeler les dates des derniers forums.

Lors de ces rencontres, la population sera invitée à donner son avis sur les objectifs et les priorités d'action à privilégier en matière d'éducation à partir du document « Exposé de la situation ».

Ces rencontres se dérouleront, de 19 h à 22 h 30, le:

27 mars: Polyvalente Louis-Saint-Laurent d'East Angus;

28 mars: Polyvalente L'Escalier d'Asbestos.

Les incidences fiscales au décès

Le ministère du Revenu du Québec vient de publier une toute nouvelle brochure intitulée « Les incidences fiscales au décès ».

Cette brochure présente un résumé des principales démarches à entreprendre à la suite d'un décès, avant de procéder à la distribution des biens de la succession; elle apporte notamment des précisions sur la façon de procéder pour remplir les déclarations de revenus d'une personne décédée.

Pour obtenir, gratuitement, un exemplaire de cette brochure, contactez le ministère du Revenu du Québec au 563-3034 ou, sans frais, le 1 800 567-3531.

COMMUNICATION-QUÉBEC
Sherbrooke: 820-3000
Drummondville: 475-8777
Therford Mines: 338-0181
Ailleurs, sans frais: 1 800 363-1363

La tuberculose risque de tuer 30 millions d'hommes

Londres (AP)

La tuberculose est loin d'être éradiquée. La maladie a tué trois millions de personnes en 1995 et elle en tuera encore 30 millions dans les dix ans à venir si la communauté internationale ne prend pas des mesures d'urgence.

Dans un rapport qu'elle vient de publier, l'Organisation mondiale de la santé explique que le développement des transports a contribué à augmenter sa diffusion dans le monde alors même que la maladie, hautement contagieuse, résiste de plus en plus aux traitements.

«La tuberculose est actuellement l'infection la plus meurtrière dans le monde», a déclaré le Dr Joël Almeida, qui participe au programme de lutte de l'OMS. «Nous sommes en guerre contre un terrible ennemi.»

L'OMS presse les gouvernements de mettre en oeuvre un nouveau traitement de six mois qui fait appel à une combinaison de quatre médicaments. Ce traitement, dont le prix de revient dépasse à peine dix dollars, est efficace dans plus de 95 pour cent des cas. Mais, jusqu'ici, il ne bénéficie qu'à un cinquième des quelque 15 millions de tuberculeux dans le monde. Les pays les plus touchés comme la Chine ou l'Afrique du Sud commencent à peine à le mettre en pratique.

L'OMS, qui a fait il y a trois ans de la tuberculose un problème prioritaire, réclame des efforts financiers accrus, notamment dans les pays pauvres. Elle estime à 100 millions de dollars le montant de l'aide annuelle des pays riches aux pays pauvres nécessaire, ce qui représente à peine 0,2 pour cent de l'aide globale à l'étranger.

On la croyait vaincue

La tuberculose avait reculé au milieu du siècle avec l'apparition de nouveaux médicaments efficaces, et les autorités sanitaires se sont peu à peu désintéressées de la maladie, considérée peu ou prou comme pratiquement éradiquée.

Mais les traitements s'avèrent de moins en moins efficaces. Dans de nombreux pays, on se contente d'ajouter des médicaments à ceux déjà employés et qui ont perdu leur efficacité, ce qui contribue à créer des souches résistantes.

Selon l'OMS, quelque 50 millions de personnes présentent maintenant une forme de tuberculose résistante aux traitements classiques. Et la majorité d'entre elles sont menacées de mort. Des souches résistantes sont récemment apparues aussi bien à New York, Londres et Milan qu'en Inde, en Thaïlande, en Afrique du Sud et au Pakistan.

Le rapport fait ressortir que les séropositifs sont 30 fois plus susceptibles de contracter la tuberculose, qui est actuellement la cause de décès la plus fréquente chez les porteurs du virus. L'OMS prévoit que cette année, la maladie tuera 266 000 d'entre eux.

Les scientifiques estiment que l'incidence de la tuberculose chez les séropositifs devrait passer de 2 pour cent en 1990 à 14 pour cent en l'an 2000.

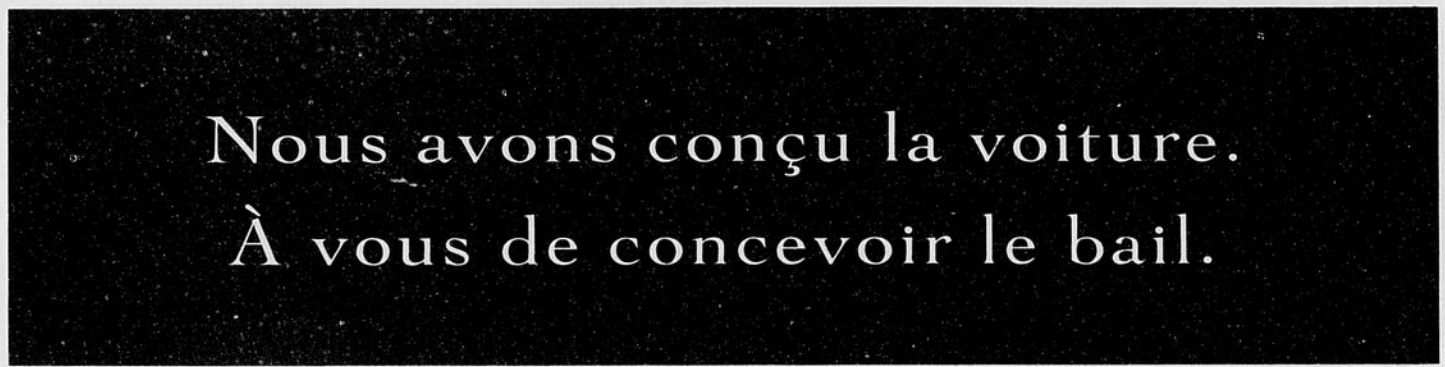

La nouvelle Saturn SL 1996,
12 998 \$*
(Transport 450 \$ en sus)



Voici combien vous payez par mois. (bail 36 mois)	Votre acompte ou échange équivalent.	Le coût net capitalisé.	Ce qu'il vous en coûtera pour acheter après trois ans.
179 \$	2 455 \$	11 323 \$	7 788 \$
199 \$	1 830 \$	11 948 \$	7 788 \$
219 \$	1 205 \$	12 573 \$	7 788 \$
239 \$	581 \$	13 197 \$	7 788 \$
258 \$	0 \$	13 778 \$	7 788 \$

Nous adorons construire les Saturn. Et nous nous sommes dit que vous aimeriez peut-être assembler un bail de location pour l'une d'elles. Alors voilà: comme l'indique le tableau, ce que vous payez dépend de vous. Voici les détails. Vos paiements sont basés sur une Saturn SL 1996. Ils incluent le transport (430 \$) et la préparation par le détaillant



(y compris le plein d'essence). Certains frais, comme les taxes, l'immatriculation, l'assurance et un dépôt remboursable de 300 \$, sont en sus. Pendant la durée du bail, le kilométrage qui vous est alloué est de 72 000 km. Chaque kilomètre excédentaire ne vous coûtera que 5 ¢. *PDSF. Les détaillants peuvent fixer un prix moindre.

Pour faire tout autrement

SATURN ISUZU DE GRANBY
1348, rue Principale
Granby
(514) 378-1404

SATURN SAAB ISUZU DE SHERBROOKE
4880, boul. Bourque
Rock Forest
(819) 823-1400

SATURN ISUZU DE DRUMMONDVILLE
1325, boul. St-Joseph
Drummondville
(819) 474-4270

Denis Messier en liberté...



Brunch musical!

Pierre Arbour du Trust CIBC a accepté la présidence de la Fondation du Centre Notre-Dame de l'Enfant et il m'informe de la tenue pour une XIème année du brunch musical qui aura lieu au club de golf Sherbrooke le 31 mars prochain de 10h à 14h. Le coût du billet est de 15\$.

La Fondation met tout en oeuvre pour assurer à des personnes souffrant de déficiences intellectuelles et physiques toutes les ressources nécessaires afin de les aider dans le monde d'aujourd'hui. La Fondation offre à ces personnes tous les soins et services requis pour leur permettre de bien évoluer, que ce soit en leur procurant de nouveaux jeux éducatifs ou des équipements spécialisés leur offrant la possibilité d'exploiter leur motricité.

La Fondation appuie le Centre Notre-Dame de l'Enfant en procurant également toute l'aide nécessaire servant aux éducateurs spécialisés du Centre.

Le brunch musical de la Fondation du Centre Notre-Dame de l'Enfant de Sherbrooke a lieu en collaboration avec la Fondation de l'école Le Tourret.

Les gens intéressés à se procurer des billets sont invités à contacter le Centre Notre Dame de l'Enfant ainsi que Pierre Arbour au Trust CIBC à 563-7978.

se donne donc rendez-vous à la Cage demain pour le Resto-O-Don...

DANY SÉVIGNY de Location Pelletier assume la présidence d'honneur du souper bénéfique «Homards à volonté» de l'Académie musicale des Cantons de l'Est. L'événement se tiendra le mercredi 22 mai à l'édifice CERAS. DOLORES MORIN confirme que la vente des tables est commencée et que la réponse est excellente...

JEAN-LUC PAYEUR, le populaire directeur général de la Caisse populaire de Magog, prendra sa retraite à la fin de l'année 1996 après 30 ans de service. D'ici-là, il poursuit son travail avec l'acharnement qu'on lui connaît...

Saviez-vous que la Ville de Granby compte maintenant des policiers à pied dans son centre-ville et que les réactions sont unanimes pour féliciter les autorités et les policiers... Dire que Sherbrooke a abandonné cette méthode!

Beaucoup d'action dans la loge de Louis Lagassé!

Il y avait plus d'action récemment dans la loge de Me LOUIS LAGASSÉ que sur la patinoire du Centre Molson... Le Grand Estrien 1996 a eu la bonne idée de regrouper des anciens (1978 et 1979) et actuels dirigeants de la Chambre de commerce de la région sherbrookoise pour le match du Canadien contre les Whalers de Hartford... LOUIS FAUCHER a raconté de bons souvenirs tout au long du voyage et durant le match... Il a été imité par CLÉMENT JACQUES et PIERRE ROBERT... Le Colonel TONY TREMBLAY était comblé de renouer avec ses copains et de prendre des nouvelles d'une foule de gens à Sherbrooke, dont son ami GUY BUREAU...



Louis Lagassé Luc Borduas

LOUIS LAGASSÉ sera nommé Lieutenant colonel des Fusiliers de Sherbrooke au cours d'une impressionnante cérémonie le 5 mai prochain...

L'ami ULRIC CHAÎNÉ était du voyage et il s'est laissé prendre à discuter de politique municipale durant le match... SERGE AUDET, directeur général de la Chambre de commerce, a échangé avec tous les anciens meneurs de la Chambre dont ME JEAN-CHARLES BOILY, JULIEN MARCEAU, WILFRID MORIN et JEAN-CLAUDE RUEL... Durant le voyage, les invités de Me LAGASSÉ ont pu consulter plusieurs photocopies de coupures de 1979 de La Tribune pour se rappeler de bons souvenirs et constater que le temps passe vite...

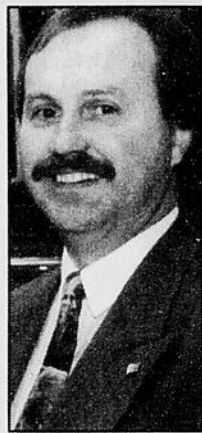

Serge Audet

parle encore de son exploit et de la victoire de 3-2 du Canadien... GUY CHAMPAGNE est un citoyen de Sherbrooke qui agit depuis quelques années comme commissaire industriel de la région Granby-Bromont. Il adore son travail...

JÉRÔME, le fils de Louis Lagassé, est un fervent amateur de hockey et il a suivi le match avec l'oeil d'un connaisseur... LINE SIMARD, secrétaire administrative chez Lagassé, Lagassé, avait bien préparé l'événement... Le rédacteur en chef de La Tribune JACQUES PRONOVOST et l'éditeur RAYMOND TARDIF ont vite constaté que la détermination et l'humour caractérisaient l'équipe 1978-79 de la Chambre de commerce. Ils ont été honorés de participer à ces «joyeuses retrouvailles»...



Café / potins

Le Faubourg des Forges de Drummondville du proprio GUY CLOUTIER va être le rendez-vous d'un «5 à 8» aujourd'hui dans le but de fêter la nomination récente de RÉJEAN BERGERON au poste de directeur des relations publiques chez Molson-O'Keefe. Réjean, on le sait, est celui qui assure la relève de RÉJEAN HOULE. Un p'tit «bien-cuit» est à l'agenda avec les rôtisseurs CLAUDE CÔTÉ, RO-



Christian Dubé, le capitaine des Faucons de Sherbrooke et le 1er choix des Rangers de New York, sera au rendez-vous de l'École de power skating de Maryse Perreault pour une 3e année alors que le forestois Stéphane Quintal des Cataractes de Shawinigan et le 7e choix des Canadiens, sera présent pour une seconde année. Les deux sont photographiés ici en compagnie d'Annie et Maryse Perreault au Centre récréatif de Rock Forest, site de l'école. Tout comme Christian et Stéphane, Annie va participer à l'école. Une première session débute le 14 mai et une autre à partir du 1er juin.

POUR MOINS DE

5\$



Les petites annonces de La Tribune

564-0999
1 800 567-6955
(zone interurbaine)

MOTS PERDUS

6 lettres: lieu d'habitation

779

E	S	P	R	I	T	A	U	B	E	R	G	E	P	T
A	S	I	T	U	E	N	D	E	P	A	R	T	R	E
G	E	R	M	E	R	V	A	O	T	E	O	T	O	R
R	M	E	I	P	I	A	P	R	M	E	U	E	M	R
I	E	O	M	E	O	U	E	O	U	T	T	M	E	E
C	L	I	I	R	L	R	L	N	N	A	E	M	N	I
O	I	L	C	A	A	G	T	A	S	R	T	O	E	T
L	L	E	T	I	G	H	T	A	V	E	S	S	E	N
E	T	I	L	A	P	I	C	I	N	U	M	U	E	E
E	O	I	O	A	B	E	V	H	E	T	A	B	L	R
N	F	M	O	A	R	E	R	R	E	S	O	L	T	
I	F	I	H	R	R	U	I	D	S	R	P	T	A	E
C	R	L	N	T	D	T	R	N	U	I	E	U	V	R
A	I	L	A	R	E	N	E	G	N	E	C	A	L	P
R	R	E	P	R	E	S	E	N	T	E	T	S	O	P

offrir

perdu
place
population
poste
présente
prêtre
promène

racine
rentier
restaurant
retiré
route
rurale

aggloméré
agricole
aspect
auberge
autobus

endroit
ensemble
épicerie
esprit

habitant
important
loi
lopin

sensé
situé
sommet
terre
tête

charme
chère

général
germer

mille
municipalité

vallée
vert
vieille
vivre

départ

solution du numéro 778: collet

LES BANDES DESSINEES

BLONDINETTE

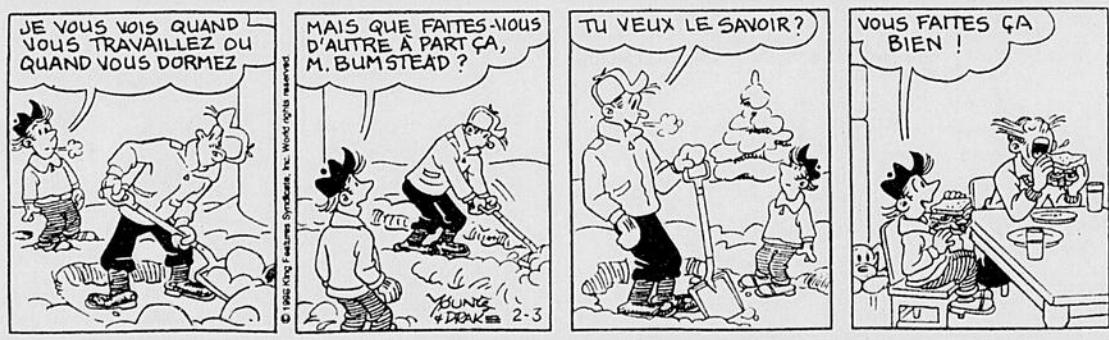

HÄGAR L'HORRIBLE



M. ABERNATHY

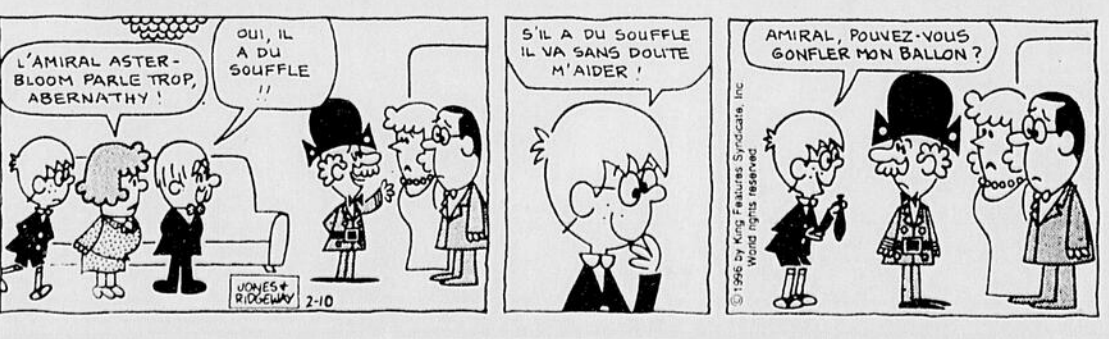

HOROSCOPE

Capricorne du 22 déc. au 20 janv.
Vous avancez rapidement. La vie est ce qu'on la fait. L'autre sexe a confiance dans ses charmes. Une sortie vous est profitable. Ne faites rien à la légère. Un secret est dévoilé.

Verseau du 21 janv. au 19 fév.
Les surprises arrivent vite. Vous avez de profondes pensées. Le cœur est un bon conseiller. Vous répondez franchement à une question indiscreète. Vous vous débarrassez d'une tâche pénible. Les murs ont des oreilles.

Poisson du 20 fév. au 20 mars
Votre penchant est manifeste. Vous possédez une baguette magique. Ne comptez sur personne. Vous donnez un exemple que tous apprécient. La diplomatie est votre guide. Vous aurez sûrement le dernier mot.

Bélier du 21 mars au 20 avril
Une remarque arrive à destination. Vous exercez un privilège. Un oiseau chante. Des regards se tournent vers vous. Certains obstacles sont imaginaires. Un absent survient. Vous avez un élan poétique.

Taureau du 21 avril au 20 mai
On vous accapare. Une personne frise le ridicule. Ne cherchez pas la petite bête noire. Léger nuage. Vous ne reconnaissez plus l'autre sexe. Des nouvelles se contredisent.

Gémeaux du 21 mai au 21 juin
Vous vous complaissez dans la rêverie. Une démarche s'avère fructueuse. Vous ne pouvez plaire à tout le monde. Les violons sont d'accord. Vous faites un heureux contact. Il y a un peu de négligence chez vous.

Cancer du 22 juin au 22 juillet
Un cœur s'épanche. Le temps travaille pour vous. Vous adorez la nouveauté. La patience s'exerce en tout temps. Vous formulez un projet. L'autre sexe occupe une place prépondérante.

Lion du 23 juillet au 23 août
Il faut savoir ce que l'on veut. Vous aimez la variété à toute heure. On vous donne des instructions. Tout va selon votre gré. Vous courez aux renseignements. Une personne s'agite inutilement. Vous vous illusionnez quelque peu.

Vierge du 24 août au 22 sept.
Ne niez pas l'évidence d'un fait. Il ne faut pas tomber dans le panneau. Vous trouvez chaussure à votre pied. Votre allure s'accélère. Quelqu'un désire vous connaître. Vous parlez en paraboles.

Balance du 23 sept. au 23 oct.
Vous croyez plus que jamais à l'amitié. Un incident peu grave entrave votre projet. Vous donnez votre consentement. Le passé a toujours son bon côté.

Scorpion du 24 oct. au 22 nov.
La réalité est plus belle que le rêve. Il se pose une question bien évidente autour de vous. Votre élan vous transporte. Des échos ne tardent pas à vous parvenir. Un certain milieu vous paraît étrange.

Sagittaire du 23 nov. au 21 déc.
Vous établissez de nouveaux contacts. Vous avez tendance à la mélancolie. Un programme prend de l'ampleur. On ne peut facilement analyser vos réflexes. Message important. La patience domine chez vous.

Petites annonces

Bureau ouvert de 8h30 à 16h30
Lignes téléphoniques ouvertes jusqu'à 19h30
du lundi au jeudi. Vendredi jusqu'à 16h30
564-0999
1-800-567-6955
(de l'extérieur)

TOUR D'HORIZON

BUFFET ALBERT ENR. TRAITEUR
Funérailles: spécial 3.95\$. Tél.: 821-0004, Sherb.

KARATE AUTO DEFENSE. Dame, enfant 4 ans et +
A. Couombe, 7^e dan, 437 Well. Sud, 564-2001

1 PROPRIÉTÉS BUNGALOWS
BISHOPTON. Avec un style, 3 c.c., s. b. sans vue, fenêtrés et revêtement neufs, pl. bois fr. au 1^{er} étage. Une seule unité à 46.000\$. JEANNE-D'ARC LABBE, 819-884-5405 Carrefour Imm. Y.L. courtier imm. agréé

BROMPTONVILLE, 7 Mullins, lue résidentielle, 5 c.c., 2 s. b. sans sous-sol, fin. bonne cond. Succ. Rosa Guay, Mes. 864-7788

MAGOG-ORFORD Maison unifam. 8 pces, terr. pent. boisé 103 x 143. Pds des pistes cyclables, su. fond. terr. de ski, 2 terr. de golf et auto-école. Tél. (819)-868-2902

NOUVEAU ROCK FOREST. Bien situé, bung. briqué, 7 pces, planchers bt, foyer, salle de séjour, abri d'auto. Prix 89.000\$. Avoir

PRES DEVALVILLE Domaine hippique, résidence 9 pces, foyer, salle de séjour, finition de qualité, 2 s. b. sans garage, grand terrain

GR. ASSOCIÉ IMM. SARTO RODRIGUE courtier immobilier agréé. 565-7474, 569-6717

RUE LINCOLN. 2 c.c., salon pl. bois franc, gr. cuisine, amon. chêne, s. sol fin, gr. garage, 66.000\$. Pour rendez-vous, 562-8087

VUE PANORAMIQUE Bishops, maison de campagne 8 pces avec garage et garage double, 2 acres. Tél.: 348-0736

2 PROPRIÉTÉS À REVENUS À VENDRE
A VISITER VIEUX NORD 938 Portland duplex, 10 pces, 4/4, cachet ancien, pl. bois franc, revenu 4.000\$/année, su. chauff. neuf, garage, Jenn-Air et autres extras, 89.500\$/neg. Tél: 563-7013 823-1555, 569-3919 bureau.

NORD Triplex récent, loyer 6 pces libre à l'acheteur, possibilité d'un bureau de professionnel. Prix réduit.

REPRISSE DE BANQUE, 16 LOGEMENTS quartier centre. Revenu 93.960\$/potentiel. Prix demandé 290.000\$. On demande 3.09 fois les revenus. Rénové

EST, dans les avenues 15 log de belle qualité, bonne classe de locataires. Location 68.976\$. Conditions d'achat intéressantes

GR. ASSOCIÉ IMM. SARTO RODRIGUE courtier immobilier agréé. 565-7474, 569-6717

OUEST, Triplex impeccable, briqué, garage, transfert, 66.500\$/neg. MARE DESERTS, 566-2223, Century 21 Direct Courtier Inc. c/r imm. agréé

VENTE RAPIDE Joli triplex 1988, rev. 11.100\$, éval. mun. 95.100\$, prix 85.100\$, 819-828-0046, 875-3115

6 MAISONS MOBILES-ROULOTTES À VENDRE
BONAIR 18 Pl 1979, 3.900\$. Avenir aut. 3.000\$. Avenir 1505 Av 17h 563-1782

MAISON-MOBILE 14 X 64 très belle, pour déménager. Ext. or brun, meubles presque neufs. Favor. voir 819-287-4640

ROULOTTE GITAN 390, 13 pl., 1988, légère, toilettes chimiques, frigo 110, 12 vitres, 6000 pces, 5 pces, autocar, 5.400\$/neg. Tél. 819-848-2869

ROULOTTE PMC 21, très propre, part. cond. 3.800\$. David 819-888-2923

7 CHALETS À VENDRE
BISHOPTON, LAC MIROIR. Sur 1 acre terr., boisé 30 ans, 100 p. façade sur l'eau. Fosse septique conforme. Dans les 40.000\$. JEANNE-D'ARC LABBE, 819-884-5405 Carrefour Imm. Y.L. courtier imm. agréé

CHALET 4 SAISONS, lac Memphrémog, 10 min de Magog, avec accès et qual. Terrain 35.000\$/ca 3 c.c., 2 s. b., 2 foyers, Jour. 565-0080, Sor. 564-2193

8 TERRES-TERRAINS À VENDRE
ASCOT CORNER, 16 ACRES zone franc, boisé et nuageux, 15.000\$. Tél.: 819-884-2277, 832-3877

BEAU TERRAIN prêt à construire, rue Bergeron Rock Forest, travaux permanents payés. Aubaine! 562-8667

TERRAIN sur lac Memphrémog 10 min du Centre-ville de Magog. Possibilité 3 terrains. Jour. 565-0080, Sor. 564-2193

TERRE À BOIS 54 acres St-Camille, idéale pour la chasse au chevreuil. 819-828-2341

VERMONT, TRES BEAU terrain de 12 acres, sur route 114, avec vue sur le lac Wallace, 2 puits, 1 étang, électricité et téléphone, prêt à bâtir. 615-596-2037

41 APPARTEMENTS ET LOGEMENTS À LOUER

1 1/2, 2 1/2 TRES GRANDS
Nord, Meubles semi-meubles, eau ch, concierge, buanderie. Très propre, endroit tranquille. L'Est immédiat et 1^{er} avril. 823-9347, 565-7978

1 1/2, 3 1/2, 4 1/2, 5 1/2
Ouest. Rénovés à neuf, chauffés, eau chaude. Meubles ou non. 346-9410, 565-8735

1 1/2, 3 1/2, 4 1/2, 5 1/2
SUPER AMÉNAGEMENT
PAYSAGER, PISCINE
PLACE ANNIE
670 MCGREGOR app 201
563-4809, 564-1006

1 1/2, 4 1/2, 5 1/2
de céramique, de 900 moules, table à mouler, compresseur 3 foyers, étages, bal d'entretien. Pours d'opérer dans local actuel. Tél: 845-4742, 564-2540 pagette

105 LOMAS
1 1/2, 3 1/2, 4 1/2 - SECURITÉ ASCENSEUR-PISCINE
Rénovés chauffés, eau chaude VOISIN PROMENADES KING. 563-3585, 564-1006

1070 PAPINEAU
1 mois grat. 4 pces, eau ch, 4005, 820-7618, 569-4642, 1550 BIENVILLE
1 mois grat. 4 1/2 pces, bloc 6 log, 4005, 346-5250, 569-4642

1110 PORTLAND
4 1/2 chauffé, éclairé, eau chaude fournie. Tél: 846-3714

1115 J. FLEURIS - EST
EST, 3 1/2, 4 1/2, ch, eau ch, Pies parc, école. 820-0181, 563-0692

142 WELLINGTON SUD
2 1/2, 3 1/2, 4 1/2, meubles, chauffés, eau chaude, élect. L'Est imm. 566-0988, 821-0830, 562-4888, 564-0484

150 CANDIAC NORD - PRES CARREFOUR
3 1/2, 4 1/2, pces, très propres, ensoleillées, chauffés, eau ch, fournie, service d'auto. 823-1537

155 LOMAS 1 1/2, 3 1/2 pces, meubles, eau chaude. 563-9175, 821-6681

1595 LAROCQUE, 4 1/2, chauffé, eau chaude, Libre 3855/mois. Libre imm. 569-1636, 563-8025

1691 - 1695 LEDOUX
Grands 4 1/2, bien éclairés, très modernes, eau ch, fournie, chauffés, eau ch, fournie, 3755/mois. Possibilité 1 mois grat. Im. 569-9314

190 WILSON, Luxueux 4 1/2 pces, avec foyer, Libre 1er juin. 4955, 569-1636, 566-8230

1945 GOYETTE
3 1/2, 4 1/2, chauffés, eau ch. A partir de 3405. 565-4386, 346-8869

1 C.C.-2 C.C.-3 C.C. RÉSIDENCES OXFORD LENNOXVILLE
Endroit idéal pour retraités. Piscine, parc privé, secteur de choix. Grands logements, meubles ou non. Bureau de location.
103 OXFORD, 822-6763
94 OXFORD, 822-2642
96 OXFORD, 823-1090

★ 1ER CHOIX 3-4 1/2 ★
Plus compétitifs, tranquillité
QUARTIER EST
320 Pl. des Jonquilles, 563-0750, pag.: 823-5739
NORD, 685 MCGREGOR:
563-9632, pag. 823-5739
INFORMEZ-VOUS!

1 MOIS GRATUIT
Wal-Mart, Rock Forest. Prés centre d'achats, autobus et égise. 3 1/2, 4 1/2, 5 1/2. Jour du lundi au vendredi, de 829-5644. Jour soir et fin sem. 823-9154

★ 2 APP. CHAUFFÉS ★
3 1/2, 4 1/2
propres et tranquilles
Ouest, chauffés, eau chaude, grandes pièces, frais, permis, rénové à neuf, insonorisés Bus 7 et 11. Service personnalisé.
823-5453

2 1/2, 3 1/2, 4 1/2, 5 1/2
Ouest. Beaux et grands log. à partir de 275\$. Chauffés, eau chaude.
346-7898

2 1/2, 3 1/2, 4 1/2 PCES PLACE TERRILL
EST, près cégep, voisin parc, chauffés, eau chaude. Meubles si désiré. 563-9548, 563-4716

2 1/2, 3 1/2, 4 1/2 PCES PLACE TERRILL
EST, près cégep, voisin parc, chauffés, eau chaude. Meubles si désiré. 563-9548, 563-4716

41 APPARTEMENTS ET LOGEMENTS À LOUER
**** FACE CEGEP ****
Grands appart. constr. récente à partir: 3805. 1^{er} juillet. 822-0467.

1 1/2, 2 1/2, 4 1/2 EST ou OUEST
Chauffés, eau chaude, services très propres, stat. Prés tous les jours. L'Est imméd. et 1^{er} juillet. 821-4280.

1 1/2, 2 PCES
Grands, propres 715, 13e avenue Nord, Meubles, ch, eau ch 275\$. Tél. 562-2727, 822-4308

1140 GROSVEAUX - NORD
3 1/2, chauffés, eau ch, fournie. Libre 1^{er} juillet. 4855/mois. Tél. 878-3302 ou 821-3768

41 APPARTEMENTS ET LOGEMENTS À LOUER

285\$ - 4 1/2
250\$ - 3 1/2
non chauffés ni eau chaude ou 395\$ TOUT COMPRIS 300\$ TOUT COMPRIS
Rue Goyette 569-2881, 822-9832

2900 MESY
près Carrefour, 4 1/2, ch, eau ch, rénové, pour juillet. 395\$ et 400\$. Tél. 822-9154, 843-7138

2 MIN. CEGEP
3 1/2, meuble ou non, FLEURIMONT, 5 1/2 condo, 2 étages, 563-3903, 346-1030.
2 1/2 RUE MURRAY, près hôpital, meuble ou non, eau ch 345\$/mois. 569-0125, 846-6153.

★ 3 1/2, 4 1/2, 5 1/2 ★
PLACE BOURGOGNE
Chauf. eau ch, Spa, piscine, ent. pl. béton, insonorisés, garderie, prof. piscine, aire de jeux.
564-6995, 822-1825
564-3955, 822-2964

★ 3 1/2, 4 1/2
ENDROIT PROPRE ET TRANQUILLE ★
Chauffés, eau ch
Ouest, gr. pces, insonorisés, frais permis, rénové à neuf, impeccable, meubles si désiré.
823-1698

3 1/2, 4 1/2, 5 1/2, 6 1/2
Vieux Nord, chauffés, eau ch, Libre imméd. et juillet. 821-4280

3 1/2, 4 1/2, 5 1/2, CHAUFFÉS EST
Eau chaude, meubles si désiré. VUE PANORAMIQUE, 1010 PAPINEAU, 822-4278, 563-4716

3 1/2, 4 1/2, 5 1/2
Ouest, ch, eau ch, semi-meubles si désiré. Balcon stat. 821-4280

3 1/2, 4 1/2, 5 1/2, CHAUFFÉS EST
Eau chaude, meubles si désiré. VUE PANORAMIQUE, 1010 PAPINEAU, 822-4278, 563-4716

3 1/2, 4 1/2, 5 1/2
Ouest, ch, eau ch, semi-meubles si désiré. Balcon stat. 821-4280

3 1/2, 4 1/2, 5 1/2, CHAUFFÉS EST
Eau chaude, meubles si désiré. VUE PANORAMIQUE, 1010 PAPINEAU, 822-4278, 563-4716

3 1/2, 4 1/2, 5 1/2
Ouest, ch, eau ch, semi-meubles si désiré. Balcon stat. 821-4280

3 1/2, 4 1/2, 5 1/2, CHAUFFÉS EST
Eau chaude, meubles si désiré. VUE PANORAMIQUE, 1010 PAPINEAU, 822-4278, 563-4716

3 1/2, 4 1/2, 5 1/2
Ouest, ch, eau ch, semi-meubles si désiré. Balcon stat. 821-4280

3 1/2, 4 1/2, 5 1/2, CHAUFFÉS EST
Eau chaude, meubles si désiré. VUE PANORAMIQUE, 1010 PAPINEAU, 822-4278, 563-4716

3 1/2, 4 1/2, 5 1/2
Ouest, ch, eau ch, semi-meubles si désiré. Balcon stat. 821-4280

3 1/2, 4 1/2, 5 1/2, CHAUFFÉS EST
Eau chaude, meubles si désiré. VUE PANORAMIQUE, 1010 PAPINEAU, 822-4278, 563-4716

3 1/2, 4 1/2, 5 1/2
Ouest, ch, eau ch, semi-meubles si désiré. Balcon stat. 821-4280

3 1/2, 4 1/2, 5 1/2, CHAUFFÉS EST
Eau chaude, meubles si désiré. VUE PANORAMIQUE, 1010 PAPINEAU, 822-4278, 563-4716

3 1/2, 4 1/2, 5 1/2
Ouest, ch, eau ch, semi-meubles si désiré. Balcon stat. 821-4280

3 1/2, 4 1/2, 5 1/2, CHAUFFÉS EST
Eau chaude, meubles si désiré. VUE PANORAMIQUE, 1010 PAPINEAU, 822-4278, 563-4716

3 1/2, 4 1/2, 5 1/2
Ouest, ch, eau ch, semi-meubles si désiré. Balcon stat. 821-4280

3 1/2, 4 1/2, 5 1/2, CHAUFFÉS EST
Eau chaude, meubles si désiré. VUE PANORAMIQUE, 1010 PAPINEAU, 822-4278, 563-4716

3 1/2, 4 1/2, 5 1/2
Ouest, ch, eau ch, semi-meubles si désiré. Balcon stat. 821-4280

3 1/2, 4 1/2, 5 1/2, CHAUFFÉS EST
Eau chaude, meubles si désiré. VUE PANORAMIQUE, 1010 PAPINEAU, 822-4278, 563-4716

3 1/2, 4 1/2, 5 1/2
Ouest, ch, eau ch, semi-meubles si désiré. Balcon stat. 821-4280

3 1/2, 4 1/2, 5 1/2, CHAUFFÉS EST
Eau chaude, meubles si désiré. VUE PANORAMIQUE, 1010 PAPINEAU, 822-4278, 563-4716

3 1/2, 4 1/2, 5 1/2
Ouest, ch, eau ch, semi-meubles si désiré. Balcon stat. 821-4280

3 1/2, 4 1/2, 5 1/2, CHAUFFÉS EST
Eau chaude, meubles si désiré. VUE PANORAMIQUE, 1010 PAPINEAU, 822-4278, 563-4716

3 1/2, 4 1/2, 5 1/2
Ouest, ch, eau ch, semi-meubles si désiré. Balcon stat. 821-4280

3 1/2, 4 1/2, 5 1/2, CHAUFFÉS EST
Eau chaude, meubles si désiré. VUE PANORAMIQUE, 1010 PAPINEAU, 822-4278, 563-4716

3 1/2, 4 1/2, 5 1/2
Ouest, ch, eau ch, semi-meubles si désiré. Balcon stat. 821-4280

3 1/2, 4 1/2, 5 1/2, CHAUFFÉS EST
Eau chaude, meubles si désiré. VUE PANORAMIQUE, 1010 PAPINEAU, 822-4278, 563-4716

3 1/2, 4 1/2, 5 1/2
Ouest, ch, eau ch, semi-meubles si désiré. Balcon stat. 821-4280

3 1/2, 4 1/2, 5 1/2, CHAUFFÉS EST
Eau chaude, meubles si désiré. VUE PANORAMIQUE, 1010 PAPINEAU, 822-4278, 563-4716

3 1/2, 4 1/2, 5 1/2
Ouest, ch, eau ch, semi-meubles si désiré. Balcon stat. 821-4280

3 1/2, 4 1/2, 5 1/2, CHAUFFÉS EST
Eau chaude, meubles si désiré. VUE PANORAMIQUE, 1010 PAPINEAU, 822-4278, 563-4716

3 1/2, 4 1/2, 5 1/2
Ouest, ch, eau ch, semi-meubles si désiré. Balcon stat. 821-4280

3 1/2, 4 1/2, 5 1/2, CHAUFFÉS EST
Eau chaude, meubles si désiré. VUE PANORAMIQUE, 1010 PAPINEAU, 822-4278, 563-4716

3 1/2, 4 1/2, 5 1/2
Ouest, ch, eau ch, semi-meubles si désiré. Balcon stat. 821-4280

3 1/2, 4 1/2, 5 1/2, CHAUFFÉS EST
Eau chaude, meubles si désiré. VUE PANORAMIQUE, 1010 PAPINEAU, 822-4278, 563-4716

3 1/2, 4 1/2, 5 1/2
Ouest, ch, eau ch, semi-meubles si désiré. Balcon stat. 821-4280

3 1/2, 4 1/2, 5 1/2, CHAUFFÉS EST
Eau chaude, meubles si désiré. VUE PANORAMIQUE, 1010 PAPINEAU, 822-4278, 563-4716

3 1/2, 4 1/2, 5 1/2
Ouest, ch, eau ch, semi-meubles si désiré. Balcon stat. 821-4280

3 1/2, 4 1/2, 5 1/2, CHAUFFÉS EST
Eau chaude, meubles si désiré. VUE PANORAMIQUE, 1010 PAPINEAU, 822-4278, 563-4716

3 1/2, 4 1/2, 5 1/2
Ouest, ch, eau ch, semi-meubles si désiré. Balcon stat. 821-4280

3 1/2, 4 1/2, 5 1/2, CHAUFFÉS EST
Eau chaude, meubles si désiré. VUE PANORAMIQUE, 1010 PAPINEAU, 822-4278, 563-4716

3 1/2, 4 1/2, 5 1/2
Ouest, ch, eau ch, semi-meubles si désiré. Balcon stat. 821-4280

41 APPARTEMENTS ET LOGEMENTS À LOUER

3 1/2 PCES, RUE CATE, près de M. Desrochers, semi-meuble, ch, eau ch, Libre imm. Ensoleillé. Grand 5 1/2 libre 1^{er} juillet. Robert, jour. 821-2334. Soir. 846-2510

3 1/2 PCES CHAUFFÉ poêle et frigo, Berne Avenue sud, Libre 1^{er} juillet. 562-4612

3 1/2 SEMI-MEUBLE, chauffé, face au Parc Jacques-Cartier. 823-9227

4 1/2, 2 1/2 OUEST, 3 1/2 EST
Mai, juillet. Ouest, ch, eau ch, Est, eau ch. Serv. 562-4369, 563-7533

4 1/2, 3 1/2, 1 1/2, ch, eau chaude, éclairés, entrée lav-sech, Grand Ouest, St-Martin, St-Jean-Baptiste. Prés tous serv. 563-0290

4 1/2, 5 1/2 - EST
Dans 4 logements récents, près CUSE (Ch. du Parc) libre juillet. Tél. 822-3202, 822-4704

4 1/2, 7 1/2, 3 1/2, PETIT BLOC imm. ou juil. Nord-est, 1 à 2 balcons, 1 à 2 b. 823-8618

4 1/2, ALEXANDRE, Rénové, libre 568-9725, (soir) 563-5351

4 1/2, FLEURIMONT, face école La Samara, ds quadruplex. Im. 569-5254

4 1/2, NORD dans 6 log, près égise St-Boniface, au 1^{er}, tranquille, ensoleillé, libre. 562-6738

4 1/2, OUEST secteur universitaire, grands pl. bois franc, 1^{er} juillet. 295\$ et 365\$ mois. Tél. 822-3942

4 1/2 - EST
GRAND, TRES MODERNE, CONSTRUCTION RECENTE, QUALITE SUPERIEURE. Peinture fraîche, tapis beige, 806 Des Lys. 823-0804, 564-1006

4 1/2 AU 7^e KING EST, non, li. 1^{er} juillet. 275\$/mois. 346-3777, 562-2959

4 1/2 EST MODERNE pour juillet, chauffé, eau ch, éclairé, tranquille. Tél. 821-2038

4 1/2 EST
PRIX DE REVIENT INFÉRIEUR
Chauffés, eau chaude 1321 PLACE QUINTEL. 820-0955, 563-4716

4 1/2 et 6 1/2, RUE FÉDÉRAL
pl. bois franc, chauffé, élect. libres imm. et juillet. Tél. 569-8476

4 1/2 PCES, grand, moderne, impeccable, remise voisin. Wal-Mart. 822-3303 ou 820-7426

4 1

41 APPARTEMENTS ET LOGEMENTS A LOUER

OUEST, 1193 rue Galt Grand 4 1/2, semi-meublé, pl., bois franc, gâleries, stat. Enlèvement de neige au frais du propriétaire. 3600\$ mois, non chauffé. 822-3393

OUEST, 3 1/2 (Fabre), chauffé, eau chaude 4 1/2 (bouill. Alexandrine). Tél. 562-6738

OUEST, GRAND 4 1/2 ch. eau chaude, entrée lav. séch., buanderie, libre avril, mai, juin, juillet, août. Adultes. 346-3128

OUEST, King-Alexandre étudiants(es), 6 1/2, 400\$ 5 1/2, 325\$. 2 électro. 4 pces. 250\$. Non chauffés, entrée lav. séch. 822-6948

OUEST, près Bellevue, Beaux grands 3 1/2, 4 1/2 pces, réfrig., MCMANAMY, COUCLETTE et PRINCE 829-1534, 563-2924, 563-3010

OUEST, 3 1/2 pces, super grand, moderne, spacieux. Dans un petit bloc tranquille. Entrée lav. séch. Près tous services. Libre immédiat. 569-4977

OUEST, 8 logements, 3275 Galt Ouest et au 1545 rue Choquette 4 1/2, 2 balcons, intercom, 2 stat. rangement int. ext. et au sous-sol, libre 1er juillet 569-1889

OUEST, Grand 4 1/2, 864-0334, 864-6057

PRIX AVANTAGEUX SUR FIN DE BAIL A VOIR, GRAND 3 1/2, MODERNE. Tout compris, meublé ou non. Cible, libre, prêt de tous services, libre 1er mai. 562-0872

PROMOTION, JUILLET 3 1/2, 4 1/2, grands, rue De l'habitat. Tranquilles, près tous services, avec piscine. 349-9881

ROCK FOREST, GASPÉ, 5 1/2, eau chaude, fournie, 2e étage, très grande cour, très propre. 454-5005. Pour juillet, Jour 823-9290. Soin: 823-0770 ou 864-7659

ROCK FOREST, 5288, rue Gaspé, 3 1/2, 5 1/2, loyers de qualité à bas prix. Venez visiter et comparez. Tél. 566-2101, 564-8099, 820-4294

ROCK FOREST, rue Girard, 2e étage, 6 1/2, moderne, style condo, terrasse 4 ans. 346-8042, rés. 820-2492

RUE DES PIVOINES, 3 1/2, 4 1/2, 5 1/2, chauffés, eau chaude. 563-1438, 566-6264, 346-0889

RUE JARDIN FLEURI, Grands 5 1/2, face école, chauffé, eau chaude, fournie. 566-8290, 346-0889, 566-6264

RUE MARQUETTE, 3 1/2, 4 1/2, pces, chauffés, eau ch. poêle, réfrigérateur. 3305, 3585, 3685. Tél. 566-2048, 347-3703

SECT. UNIV. CHAQUEUR, chauffé, eau ch. 566-6478

SECT. UNIVERSITÉ, 2 1/2, tout meublé à neuf, chauffé, eau ch., éclairé, stores, suite neuve, p. patio, balcon, à voir 3155, 348-0902, 875-8684

SECTEUR ST-CHARLES GARNIER, 2 pas du Carrefour, 4 1/2, pces, style condo, 2 balcons par jour. Libre 1er juillet. 569-7000

SEMI-RETRAITE, 4 1/2, cuisine moderne, pl. franc, armoires, 2 salles de bain. Tél. 820-8354, 571-1171

SUPERBE, 3 1/2, chambre sur mezzanine, intercom, spa, centr. air, clim. ventilé, tout de plâtre, semi-meublé. 3705 mois. 566-1691

SUPERBE 5 1/2, style condo, 2 portes patio 5 mn du centre-ville et Université. Tél. 846-0689

62 PERSONNEL

AGENCE FRISSONS + #1 EN ESTRIE L'AGENCE LA PLUS 'IN' EN VILLE. Engageons. 566-0321

BELLES ORIENTALES NOIRES, Marie-Shana 514-227-7149, BELLES THAILANDEISES

COUPLE EN DIRECT, Osez les écouter. 24h: 1-819-978-3344

EMOTION PLUS, 346-1544, FRANCE, 562-7548

JEUNE MASSEUR, massage complet et sérieux pour hommes. 563-7975

LA VRAIE EMMANUELLE 38DD, 565-3773

LIGNE DE RENCONTRE DE SHERBROOKE, 1-900-431-3443 ext. 379, 2-995 min. 18 ans +, V.E. Inc.

MARIE-SOLEIL ENR., 569-6238

MASSAGE DE DÉTENTE COMPLET, pr hommes seulement. STEVE, 564-0380

MASSAGE PLUS, 346-5367

NAOMIE, 563-8929

OSÉE TELÉPHONEUR, Osez demander! 15h. Isabelle, 823-8538

SEXE APPEAL, EXECUTIONS VOS DESIRS LES PLUS DISCRETES. Tél: 346-8742, SHANNY & JULIE, 563-9945

FANTASIE D'AMOUR, Choix de 20 hôtesses de 18 à 40 ans. Avec ce grand choix nous vous offrons un service complet, courtois et très discret. Aussi escortes masculines et féminines pour elle ou lui. Des frottes poitrines on a plein les mains... COUPLE ÉROTIQUE FEMININ, SATISFACTION GARANTIE 24/24 EN TOUTE CONFIANCE. 565-3773 BIENVENUE

PLANCHERS BOIS FRANC, natures/pré-vernés, menuiserie, érab. chêne, frêne, escaliers, etc. 1-800-453-2457, 819-379-2455

REFROIDISSEUR D'EAU avec accessoires, mantaue chat sauvage, homme, gr. 38, prix à disc. 819-845-7670

REMOUR, 5x8, 4505, Climatiseur 8000 BTU, 2005 Vélo 24 po. 15 vit., (file), 300\$ Ap. 17h. 563-1782

SERVICE DE PNEU COMEAU INC, vous offre des pneus neufs et usagés, tracteurs et camions. 832-3926

TAPIS ROULANT Wood-Cross pour exercice physique avec les bras. Payé 1034\$ (comme neuf), demande 700\$ nég. 563-0245, 829-2689

SUPER FEMELLE PEKINOIS, pure race, adorable, propre, aucune maladie. 2005, Tél. 569-0165

TRES BELLE JUMENT, 10 ans, 15 1/2 mains, couleur sorrel, bon tempérament. Prix 2500\$. Inf. 847-1214

MOTEUR ELECT., Minn-Kota, 30 litres, batterie et chargeur. 845-5890, avant 14h

ACHETONS vos vieux bijoux en Or, Platine, Diamants, etc. Meilleurs prix en ville. Payons comptant. Libre ECHANGE ENR, 476 Galt Ouest. 823-3545

AUTOPRO PNEU ST-ELIE, Mécanique générale, pneus, pneus, alignement. 564-1636

BATTERIES, DEMARREURS-ALTERNATEURS de tous genres. Réparation, achat, vente, échange. Achetons vieilles batteries et plombs. SECURE-AUTO, 610 Longpré, 569-6407

BOIS DE CHAUFFAGE, Sec. 95% brulée, livraison, belle qualité. 564-2878

BUREAU DE TRAVAIL à l'état neuf. Prix avantageux. Cause déménagement. 562-0872

CUELLETTE, poêle, réfrig. lav. séch. ch. eau CUELLETTE, METAUX POUR FERRAILLE, 563-7873, 823-4033

FENETRES NEUVES PVC, nous 90 Windows, 683-8728, Soin, prix, voir, vendre, 563-8728

GARAGE DE TOILE, 12 x 24, toile de 2 ans. Tél. après 16h. 562-8940

LITS escamotables mélamine, grands, Queen, James, utilisables, valeur 1700\$, laide 750\$, Jour 566-8220, soir 566-2242

MATERIAUX GOUBOUT & FILS, 3000, 991, 11, 13, 15, 17, 19, 21, 23, 25, 27, 29, 31, 33, 35, 37, 39, 41, 43, 45, 47, 49, 51, 53, 55, 57, 59, 61, 63, 65, 67, 69, 71, 73, 75, 77, 79, 81, 83, 85, 87, 89, 91, 93, 95, 97, 99, 101, 103, 105, 107, 109, 111, 113, 115, 117, 119, 121, 123, 125, 127, 129, 131, 133, 135, 137, 139, 141, 143, 145, 147, 149, 151, 153, 155, 157, 159, 161, 163, 165, 167, 169, 171, 173, 175, 177, 179, 181, 183, 185, 187, 189, 191, 193, 195, 197, 199, 201, 203, 205, 207, 209, 211, 213, 215, 217, 219, 221, 223, 225, 227, 229, 231, 233, 235, 237, 239, 241, 243, 245, 247, 249, 251, 253, 255, 257, 259, 261, 263, 265, 267, 269, 271, 273, 275, 277, 279, 281, 283, 285, 287, 289, 291, 293, 295, 297, 299, 301, 303, 305, 307, 309, 311, 313, 315, 317, 319, 321, 323, 325, 327, 329, 331, 333, 335, 337, 339, 341, 343, 345, 347, 349, 351, 353, 355, 357, 359, 361, 363, 365, 367, 369, 371, 373, 375, 377, 379, 381, 383, 385, 387, 389, 391, 393, 395, 397, 399, 401, 403, 405, 407, 409, 411, 413, 415, 417, 419, 421, 423, 425, 427, 429, 431, 433, 435, 437, 439, 441, 443, 445, 447, 449, 451, 453, 455, 457, 459, 461, 463, 465, 467, 469, 471, 473, 475, 477, 479, 481, 483, 485, 487, 489, 491, 493, 495, 497, 499, 501, 503, 505, 507, 509, 511, 513, 515, 517, 519, 521, 523, 525, 527, 529, 531, 533, 535, 537, 539, 541, 543, 545, 547, 549, 551, 553, 555, 557, 559, 561, 563, 565, 567, 569, 571, 573, 575, 577, 579, 581, 583, 585, 587, 589, 591, 593, 595, 597, 599, 601, 603, 605, 607, 609, 611, 613, 615, 617, 619, 621, 623, 625, 627, 629, 631, 633, 635, 637, 639, 641, 643, 645, 647, 649, 651, 653, 655, 657, 659, 661, 663, 665, 667, 669, 671, 673, 675, 677, 679, 681, 683, 685, 687, 689, 691, 693, 695, 697, 699, 701, 703, 705, 707, 709, 711, 713, 715, 717, 719, 721, 723, 725, 727, 729, 731, 733, 735, 737, 739, 741, 743, 745, 747, 749, 751, 753, 755, 757, 759, 761, 763, 765, 767, 769, 771, 773, 775, 777, 779, 781, 783, 785, 787, 789, 791, 793, 795, 797, 799, 801, 803, 805, 807, 809, 811, 813, 815, 817, 819, 821, 823, 825, 827, 829, 831, 833, 835, 837, 839, 841, 843, 845, 847, 849, 851, 853, 855, 857, 859, 861, 863, 865, 867, 869, 871, 873, 875, 877, 879, 881, 883, 885, 887, 889, 891, 893, 895, 897, 899, 901, 903, 905, 907, 909, 911, 913, 915, 917, 919, 921, 923, 925, 927, 929, 931, 933, 935, 937, 939, 941, 943, 945, 947, 949, 951, 953, 955, 957, 959, 961, 963, 965, 967, 969, 971, 973, 975, 977, 979, 981, 983, 985, 987, 989, 991, 993, 995, 997, 999, 1001, 1003, 1005, 1007, 1009, 1011, 1013, 1015, 1017, 1019, 1021, 1023, 1025, 1027, 1029, 1031, 1033, 1035, 1037, 1039, 1041, 1043, 1045, 1047, 1049, 1051, 1053, 1055, 1057, 1059, 1061, 1063, 1065, 1067, 1069, 1071, 1073, 1075, 1077, 1079, 1081, 1083, 1085, 1087, 1089, 1091, 1093, 1095, 1097, 1099, 1101, 1103, 1105, 1107, 1109, 1111, 1113, 1115, 1117, 1119, 1121, 1123, 1125, 1127, 1129, 1131, 1133, 1135, 1137, 1139, 1141, 1143, 1145, 1147, 1149, 1151, 1153, 1155, 1157, 1159, 1161, 1163, 1165, 1167, 1169, 1171, 1173, 1175, 1177, 1179, 1181, 1183, 1185, 1187, 1189, 1191, 1193, 1195, 1197, 1199, 1201, 1203, 1205, 1207, 1209, 1211, 1213, 1215, 1217, 1219, 1221, 1223, 1225, 1227, 1229, 1231, 1233, 1235, 1237, 1239, 1241, 1243, 1245, 1247, 1249, 1251, 1253, 1255, 1257, 1259, 1261, 1263, 1265, 1267, 1269, 1271, 1273, 1275, 1277, 1279, 1281, 1283, 1285, 1287, 1289, 1291, 1293, 1295, 1297, 1299, 1301, 1303, 1305, 1307, 1309, 1311, 1313, 1315, 1317, 1319, 1321, 1323, 1325, 1327, 1329, 1331, 1333, 1335, 1337, 1339, 1341, 1343, 1345, 1347, 1349, 1351, 1353, 1355, 1357, 1359, 1361, 1363, 1365, 1367, 1369, 1371, 1373, 1375, 1377, 1379, 1381, 1383, 1385, 1387, 1389, 1391, 1393, 1395, 1397, 1399, 1401, 1403, 1405, 1407, 1409, 1411, 1413, 1415, 1417, 1419, 1421, 1423, 1425, 1427, 1429, 1431, 1433, 1435, 1437, 1439, 1441, 1443, 1445, 1447, 1449, 1451, 1453, 1455, 1457, 1459, 1461, 1463, 1465, 1467, 1469, 1471, 1473, 1475, 1477, 1479, 1481, 1483, 1485, 1487, 1489, 1491, 1493, 1495, 1497, 1499, 1501, 1503, 1505, 1507, 1509, 1511, 1513, 1515, 1517, 1519, 1521, 1523, 1525, 1527, 1529, 1531, 1533, 1535, 1537, 1539, 1541, 1543, 1545, 1547, 1549, 1551, 1553, 1555, 1557, 1559, 1561, 1563, 1565, 1567, 1569, 1571, 1573, 1575, 1577, 1579, 1581, 1583, 1585, 1587, 1589, 1591, 1593, 1595, 1597, 1599, 1601, 1603, 1605, 1607, 1609, 1611, 1613, 1615, 1617, 1619, 1621, 1623, 1625, 1627, 1629, 1631, 1633, 1635, 1637, 1639, 1641, 1643, 1645, 1647, 1649, 1651, 1653, 1655, 1657, 1659, 1661, 1663, 1665, 1667, 1669, 1671, 1673, 1675, 1677, 1679, 1681, 1683, 1685, 1687, 1689, 1691, 1693, 1695, 1697, 1699, 1701, 1703, 1705, 1707, 1709, 1711, 1713, 1715, 1717, 1719, 1721, 1723, 1725, 1727, 1729, 1731, 1733, 1735, 1737, 1739, 1741, 1743, 1745, 1747, 1749, 1751, 1753, 1755, 1757, 1759, 1761, 1763, 1765, 1767, 1769, 1771, 1773, 1775, 1777, 1779, 1781, 1783, 1785, 1787, 1789, 1791, 1793, 1795, 1797, 1799, 1801, 1803, 1805, 1807, 1809, 1811, 1813, 1815, 1817, 1819, 1821, 1823, 1825, 1827, 1829, 1831, 1833, 1835, 1837, 1839, 1841, 1843, 1845, 1847, 1849, 1851, 1853, 1855, 1857, 1859, 1861, 1863, 1865, 1867, 1869, 1871, 1873, 1875, 1877, 1879, 1881, 1883, 1885, 1887, 1889, 1891, 1893, 1895, 1897, 1899, 1901, 1903, 1905, 1907, 1909, 1911, 1913, 1915, 1917, 1919, 1921, 1923, 1925, 1927, 1929, 1931, 1933, 1935, 1937, 1939, 1941, 1943, 1945, 1947, 1949, 1951, 1953, 1955, 1957, 1959, 1961, 1963, 1965, 1967, 1969, 1971, 1973, 1975, 1977, 1979, 1981, 1983, 1985, 1987, 1989, 1991, 1993, 1995, 1997, 1999, 2001, 2003, 2005, 2007, 2009, 2011, 2013, 2015, 2017, 2019, 2021, 2023, 2025, 2027, 2029, 2031, 2033, 2035, 2037, 2039, 2041, 2043, 2045, 2047, 2049, 2051, 2053, 2055, 2057, 2059, 2061, 2063, 2065, 2067, 2069, 2071, 2073, 2075, 2077, 2079, 2081, 2083, 2085, 2087, 2089, 2091, 2093, 2095, 2097, 2099, 2101, 2103, 2105, 2107, 2109, 2111, 2113, 2115, 2117, 2119, 2121, 2123, 2125, 2127, 2129, 2131, 2133, 2135, 2137, 2139, 2141, 2143, 2145, 2147, 2149, 2151, 2153, 2155, 2157, 2159, 2161, 2163, 2165, 2167, 2169, 2171, 2173, 2175, 2177, 2179, 2181, 2183, 2185, 2187, 2189, 2191, 2193, 2195, 2197, 2199, 2201, 2203, 2205, 2207, 2209, 2211, 2213, 2215, 2217, 2219, 2221, 2223, 2225, 2227, 2229, 2231, 2233, 2235, 2237, 2239, 2241, 2243, 2245, 2247, 2249, 2251, 2253, 2255, 2257, 2259, 2261, 2263, 2265, 2267, 2269, 2271, 2273, 2275, 2277, 2279, 2281, 2283, 2285, 2287, 2289, 2291, 2293, 2295, 2297, 2299, 2301, 2303, 2305, 2307, 2309, 2311, 2313, 2315, 2317, 2319, 2321, 2323, 2325, 2327, 2329, 2331, 2333, 2335, 2337, 2339, 2341, 2343, 2345, 2347, 2349, 2351, 2353, 2355, 2357, 2359, 2361, 2363, 2365, 2367, 2369, 2371, 2373, 2375, 2377, 2379, 2381, 2383, 2385, 2387, 2389, 2391, 2393, 2395, 2397, 2399, 2401, 2403, 2405, 2407, 2409, 2411, 2413, 2415, 2417, 2419, 2421, 2423, 2425, 2427, 2429, 2431, 2433, 2435, 2437, 2439, 2441, 2443, 2445, 2447, 2449, 2451, 2453, 2455, 2457, 2459, 2461, 2463, 2465, 2467, 2469, 2471, 2473, 2475, 2477, 2479, 2481, 2483, 2485, 2487, 2489, 2491, 2493, 2495, 2497, 2499, 2501, 2503, 2505, 2507, 2509, 2511, 2513, 2515, 2517, 2519, 2521, 2523, 2525, 2527, 2529, 2531, 2533, 2535, 2537, 2539, 2541, 2543, 2545, 2547, 2549, 2551, 2553, 2555, 2557, 2559, 2561, 2563, 2565, 2567, 2569, 2571, 2573, 2575, 2577, 2579, 2581, 2583, 2585, 2587, 2589, 2591, 2593, 2595, 2597, 2599, 2601, 2603, 2605, 2607, 2609, 2611, 2613, 2615, 2617, 2619, 2621, 2623, 2625, 2627, 2629, 2631, 2633, 2635, 2637, 2639, 2641, 2643, 2645, 2647, 2649, 2651, 2653, 2655, 2657, 2659, 2661, 2663, 2665, 2667, 2669, 2671, 2673, 2675, 2677, 2679, 2681, 2683, 2685, 2687, 2689, 2691, 2693, 2695, 2697, 2699, 2701, 2703, 2705, 2707, 2709, 2711, 2713, 2715, 2717, 2719, 2721, 2723, 2725, 2727, 2729, 2731, 2733, 2735, 2737, 2739, 2741, 2743, 2745, 2747, 2749, 2751, 2753, 2755, 2757, 2759, 2761, 2763, 2765, 2767, 2769, 2771, 2773, 2775, 2777, 2779, 2781, 2783, 2785, 2787, 2789, 2791, 2793, 2795, 2797, 2799, 2801, 2803, 2805, 2807, 2809, 2811, 2813, 2815, 2817, 2819, 2821, 2823, 2825, 282

Décès, Prières, Remerciements

IN MEMORIAM

ALLIE (M. Clément)
67 ans, Sherbrooke
BERTHOLD (Mme Dominique)
35 ans, Sherbrooke
CARRIÈRE (M. Roger)
72 ans, Magog
COUTURE (Mme Jeanne)
82 ans, Deauville
DAIGLE (Mme Bernadette)
85 ans, Sherbrooke
DORVAL (Mme Réjeanne)
79 ans, Sherbrooke
GOULET (M. Gérard)
75 ans, Sherbrooke
POULIOT (M. Marius)
71 ans, Magog
QUIRION (M. Anatole)
73 ans, St-Gédéon
RAYMOND (M. Émile)
81 ans, Sherbrooke

20
150 AVE NORD
SHERBROOKE
(voisin du
restaurant
McDonald)

70 ans

MONUMENTS
LETRAGE ET
REPARATION AU
CIMITIERE
ESTIMATION
GRATUITE

E. PROVOST MONUMENTS INC.
569-1700



**POULIOT
Marius**
— À Magog, le 22 mars 1996, est décédé monsieur Marius Pouliot, à l'âge de 71 ans, époux de Constance Dupuis, demeurant à Magog. Il n'y aura pas d'exposition. Sous la direction de la:

Résidence Funéraire Ledoux Magog inc.
150, rue Sherbrooke, Magog, QC
Tél.: 819-843-4473
Jacques Lecours, président

La famille sera présente à l'église. Le jour des funérailles, à compter de 13 h 30, afin de recevoir les condoléances des parents et amis. Funérailles, le mardi 26 mars 1996 à 14 h, en l'église St-Patrice. Inhumation au cimetière du même endroit. Outre son épouse, monsieur Marius Pouliot laisse dans le deuil son frère: M. Mme Ernest Pouliot (Cécile); ses beaux-frères et belles-sœurs: M. Rouville Beaudry, Madeleine Goulet, Glorienne (Réal Gaudreau), Monique Murray, Dorothée (Gérald Mailloux); il laisse ses neveux et nièces; ainsi que de nombreux autres parents et amis. En guise de sympathie, des dons à la **FONDATION DE L'HÔPITAL LA PROVINCE**, 50, rue St-Patrice Est, Magog QC J1X 3X3, seraient grandement appréciés de la famille.

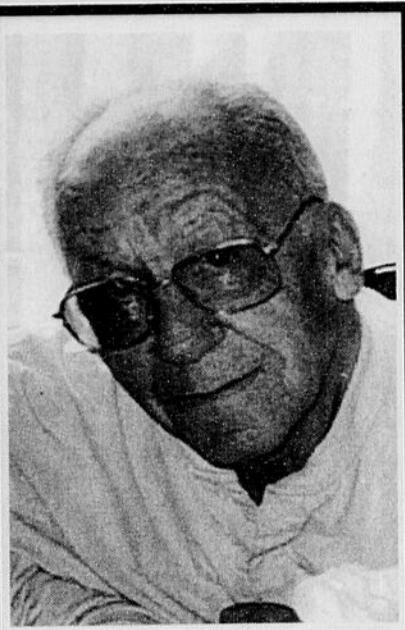

**RAYMOND
Émile**
— Au Centre Hospitalier de Sherbrooke, le 23 mars 1996, est décédé monsieur Émile Raymond, à l'âge de 81 ans, fils de Ovide Raymond et de feu Georgienne Label, demeurant à Sherbrooke. Monsieur Raymond, repose à la:

Coopérative Funéraire de l'Estrie
526 rue Prospect, Sherbrooke, QC
Tél.: 819-565-7646

Heures de visite: MARDI de 14 h à 16 h et de 19 h à 22 h. Jour des funérailles, de 9 h jusqu'au départ du salon à 11 h 40. Funérailles, mercredi 27 mars 1996, à 12 h en l'église St-Charles Garnier. Inhumation au cimetière St-Michel. Outre son épouse, monsieur Raymond laisse dans le deuil ses fils: Donald (Nicole Harbec); Lewis (Linda Gosselin); sa petite-fille: Karine Raymond; ses filleuls: Michel Raymond; Camille Couture; ses sœurs et frères: Irène (Aldé La-Croix); Gérard Raymond (Yvonne); Marguerite (Hervé Couture); Cécile (Charles Émile Devost); Jeanne-D'Arc; Guy; sa belle-sœur: Anita (feu Roger Raymond); ainsi que plusieurs neveux, nièces, autres parents et amis. La famille tient à remercier le personnel infirmier du 2^e étage, tout particulièrement les Dr André Jacques, Dr Marie Hayes et Dr Francine Léger du Centre Hospitalier de Sherbrooke, pour les bons soins prodigués à monsieur Raymond.



**ALLIE
Clément**
— Au C.U.S.E. site St-Vincent de Paul, le 22 mars 1996, est décédé monsieur Clément Allie, à l'âge de 67 ans, époux de Doris Dubois, demeurant à Sherbrooke. Le défunt repose à la:

Coopérative
Funéraire de l'Estrie
208 King Est
Entrée rue
St-Jean Baptiste
Sherbrooke, QC
Tél.: 819-565-7646

Heures de visite: MARDI, de 19 h à 22 h. Jour des funérailles, de 9 h 30 jusqu'au départ du salon à 10 h 40. Funérailles, mercredi 27 mars 1996, à 11 h, en l'église Ste-Famille. Outre son épouse, monsieur Allie laisse dans le deuil ses enfants: Sonia (André Thibault); Elizabeth; Martine; Bernard; Eric; Mario Caderette (feu nourricier); son petit-fils: Lucien Dubois; ses frères et sœurs: Féliçien Allie (Madeleine); Thérèse Trudeau (Jean-Louis); Jeannine Davis (feu James); Gilbert Allie; Yvonne Allie (feu Germain); Thérèse Allie (feu Laurent); Réginald Bousquet (feu Irène); ses belles-sœurs: Madeleine Dubois (Saad); Jacqueline Dubois Roy; Monique Dubois (feu Germain); ainsi que plusieurs neveux, nièces, autres parents et amis.

COISE DU CANCER
3001, 12^{ème} avenue nord, Sherbrooke, Qué. J1H 5N4, seraient grandement appréciés de la famille.



**CARRIÈRE
Roger**
— À Magog, le 24 mars 1996, est décédé monsieur Roger Carrière, à l'âge de 72 ans, époux de feu Béatrice Nadeau, demeurant à Magog. Le défunt repose à la:

Résidence Funéraire
Ledoux Magog inc.
150, rue Sherbrooke
Magog, QC
Tél.: 819-843-4473
Jacques Lecours,
président

Heures de visite: LUNDI, de 14 h à 16 h et de 19 h à 22 h. Jour des funérailles, de 9 h, jusqu'au départ du salon à 10 h 40. Funérailles, le mardi 26 mars 1996 à 11 h, en l'église St-Patrice. Inhumation au cimetière du même endroit. Monsieur Roger Carrière laisse dans le deuil ses enfants: René; Jacques (Annick Pépin); Nicole (Jean-Pierre Gignac); Yves (Marie-Paule Roy); Louise (Armande); Yvonne Carrière Plante; Théo (Lorraine); Gérard (Henriette Lacasse); Conrad (Marie-Marthe); ses belles-sœurs: Gilbert Carrière; Simone Carrière; son beau-frère: Dominique Bernard (Monique); il laisse ses petits-enfants, arrière-petits-enfants; ainsi que de nombreux autres parents et amis.

Danielle, François, Nathalie, Eric, Marie-Pier, ses arrière-petits-enfants; sa demi-sœur: Pauline Dubois (Marcel Breton); ses belles-sœurs: Béatrice Couture, Thérèse Couture, Valérie Couture; elle laisse également dans le deuil de nombreux neveux, nièces, cousins, cousines, autres parents et amis.



**DAIGLE
Bernadette
(Sidleau)**
— Au Centre Hospitalier de Sherbrooke, le 23 mars 1996, est décédée madame Bernadette Sidleau Daigle, à l'âge de 85 ans, épouse de feu Martial Daigle, demeurant à Sherbrooke et autrefois de Coaticook. La défunte repose au salon de la:

Coopérative
Funéraire de l'Estrie
530, rue Prospect
Sherbrooke, QC
Tél.: 819-565-7646

Heures de visite, le jour des funérailles, de 12 h jusqu'au départ du salon à 14 h 10. Funérailles, le mardi 26 mars 1996 à 14 h 30, en l'église Notre-Dame de Lourdes, 1033, rue McManamy à Sherbrooke. Inhumation au cimetière St-Edmond de Coaticook. Madame Bernadette Daigle laisse dans le deuil son fils: Jean-Paul (Suzanne Montour); sa belle-sœur: Annette Sidleau; elle laisse ses neveux et nièces; ainsi que de nombreux autres parents et amis. Sincère merci au personnel des 2^e et 4^e étages du C.H. de Sherbrooke, pour leur grand dévouement.



**GOULET
Gérard**
— Au C.U.S.E., pavillon St-Vincent de Paul, le 21 mars 1996, est décédé monsieur Gérard Goulet, à l'âge de 75 ans, époux de Rita Dupré, demeurant à Sherbrooke. Afin de respecter les dernières volontés de monsieur Goulet, il n'y aura pas d'exposition. Sous la direction de la:

Coopérative
Funéraire de l'Estrie
530, rue Prospect
Sherbrooke, QC
Tél.: 819-565-7646

Funérailles, 28 mars 1996, à 10 h en l'église Notre-Dame de l'Assomption. Inhumation des cendres au cimetière St-Michel. Outre son épouse, monsieur Goulet laisse dans le deuil sa fille: Suzanne Goulet; ses beaux-enfants: Yvon Houle (Micheline); Michel Houle (Monique); Francine Houle; Gaétan



**BERTHOLD
Dominique**
— Au C.U.S.E. site Fleurimont, le 24 mars 1996, est décédée madame Dominique Berthold, à l'âge de 35 ans, fille de Gaston Berthold et de Yvette Roy, demeurant à Sherbrooke. Afin de respecter les dernières volontés de Dominique Berthold, il n'y aura pas d'exposition. Les funérailles auront lieu sous la direction de la:

Coopérative
Funéraire de l'Estrie
530, rue Prospect
Sherbrooke, QC
Tél.: 819-565-7646

Funérailles mercredi 27 mars 1996, à 14 h en l'église Notre-Dame de l'Assomption. Les cendres seront déposées au cimetière St-Michel. Mme Berthold laisse dans le deuil ses parents: M. Mme Gaston Berthold (Yvette Roy); ses frères et sœurs, beaux-frères et belles-sœurs: Gaétane (Claude Fortier); Ginette (Daniel); Mario (Claire Bureau); Bruno (Sonia Couture); ainsi que plusieurs neveux, nièces, oncles, tantes, autres parents et amis. La famille tient à remercier le personnel du 9^e C.U.S.E., pavillon Fleurimont pour les bons soins prodigués. En guise de sympathie, des dons à la **FONDATION QUÉBÉ-**



**COUTURE
Jeanne
(Houle)**
— Au C.U.S.E., pavillon St-Vincent de Paul, le 25 mars 1996, est décédée madame Jeanne Houle, à l'âge de 82 ans, épouse de Robert Couture, demeurant à Deauville. Madame Couture repose aux:

JARDINS
DU SOUVENIR
DE L'ESTRIE INC.
Salon Funéraire
Arthur Bélisle enr.
505, rue Short
Sherbrooke, QC
Tél.: 819-564-6455

Roméo Quintal, d. g.
Paul Rodrigue, dir.
Heures de visite: MARDI, de 19 h à 22 h. Jour des funérailles de 9 h jusqu'au départ du salon à 10 h 40. Funérailles, mercredi, 27 mars 1996, à 11 h en l'église St-Jean Brébeuf. Inhumation au cimetière St-Michel. Outre son époux, madame Couture laisse dans le deuil ses enfants: Murielle (Donald Gaudreau); Nicole (Denis Dubois); Pierre (Suzanne Charette); ses petits-enfants:

Coopérative
Funéraire de l'Estrie
1011 Galt Ouest
Sherbrooke, QC
Tél.: 819-565-7646



**DORVAL
Réjeanne
(Drapeau)**
— Au C.U.S.E. St-Vincent de Paul, le 24 mars 1996, est décédée madame Réjeanne Drapeau, à l'âge de 79 ans, épouse de feu Gérard Dorval, demeurant à Sherbrooke. La défunte repose à la:

Coopérative
Funéraire de l'Estrie
1011 Galt Ouest
Sherbrooke, QC
Tél.: 819-565-7646



Heures de visite: MARDI, de 19 h à 22 h. Jour des funérailles, de 9 h jusqu'au départ du salon à 10 h 40. Funérailles, mercredi, 27 mars 1996, à 11 h en l'église St-Jean Brébeuf. Inhumation au cimetière St-Michel. Outre son époux, madame Couture laisse dans le deuil ses enfants: Murielle (Donald Gaudreau); Nicole (Denis Dubois); Pierre (Suzanne Charette); ses petits-enfants:

Coopérative
Funéraire de l'Estrie
1011 Galt Ouest
Sherbrooke, QC
Tél.: 819-565-7646

Partage du temps de travail

3 syndicats d'Hydro passent aux actes

Lia LEVESQUE
Montréal (PC)

Passant de la parole aux actes sur la question du partage du travail, trois syndicats d'Hydro-Québec affiliés à la FTQ proposent de réduire leur semaine de travail et de limiter leur temps supplémentaire pour créer quelque 1000 emplois.

L'offre n'a pas encore été présentée aux 17 000 membres de ces trois gros syndicats, mais elle l'a été aux diverses instances qui les représentent, et ce avec un succès certain. Elle sera prochainement soumise aux membres lors d'assemblées générales.

Les trois sections locales concernées de la FTQ, celles des techniciens, des employés de métier et des techniques professionnelles et de bureau, n'en ont parlé qu'hier matin à la direction de la société d'État. Ces syndicats sont en négociation avec leur employeur pour le renouvellement des conventions collectives et la proposition est soumise dans ce cadre.

En fait, diverses mesures seraient adoptées touchant le partage du travail ou la réduction du temps de travail, et ce dans le même but: créer des emplois.

Moyens

Par exemple, la semaine de travail des employés de métier, qui est actuellement de 40 heures — payée 38,75 heures — serait réduite à 37 heures. Celle des employés de techniques professionnelles et

de bureau et des techniciens passerait de 35 à 33,5 heures. Ceux-ci travailleraient désormais selon une semaine de quatre jours, avec des journées allongées. Fait notable: leur salaire serait réduit d'autant.

Le tout dégagerait 1 300 000 heures, pouvant ainsi créer 600 postes.

L'offre syndicale inclut un autre volet: le fait de prendre 40 pour cent des heures supplémentaires en temps compensé plutôt qu'en argent, ceci encore une fois afin de dégager des heures pour de nouveaux employés.

Le temps supplémentaire à lui seul coûte 187 millions \$ à la société d'État, dont 120 millions \$ est effectué par le personnel syndiqué.

D'autres mesures seraient également adoptées, comme un programme de départ volontaire et une plus grande accessibilité aux congés à traitement différé et sans solde.

Le coordonnateur des syndicats, M. René Sarrazin, assure que ces mesures n'accroîtront pas la masse salariale d'Hydro-Québec. «Nous, on réduit nos heures pour faire travailler du monde. Notre but, ce n'est pas seulement d'avoir des coupures, c'est de ramener les gens au travail.»

M. Sarrazin croit que si les autres employés d'Hydro-Québec — les trois syndicats en représentent 17 000 sur 25 000 — font pareil effort, la société d'État parviendra à réaliser les économies exigées d'elle lors de la récente commission parlementaire à Québec.

À quelques jours de son accouchement

Elle saute à l'eau pour sauver ses deux enfants

Bromont (PC)

N'écouter que son instinct maternel, une femme enceinte de neuf mois s'est jetée dans la rivière Yamaska, dimanche après-midi, à Adamsville, afin de sauver d'une noyade certaine ses deux bambins tombés dans les eaux glaciales.

«Tout s'est déroulé comme dans un cauchemar», a commenté hier la mère de famille encore toute bouleversée, jointe au chevet de sa plus jeune, à l'hôpital Sainte-Justine de Montréal.

Jusqu'à 16h30 dimanche, tout se déroulait joyeusement à la résidence des parents de Michel Tétreault, au 116 chemin Tétreault, au bord de la rivière à demi-glacée. C'était l'heure du départ pour Michel Tétreault, Christine Tanguay et leurs enfants, Patrick, 4 ans, et Mélanie, 2 ans, de même que pour leur parenté et une ribambelle d'amis.

«On était dehors, à préparer les places des enfants dans les autos, quand on s'est rendu compte que Patrick et Mélanie n'étaient pas autour, a raconté M. Tétreault. Ils étaient disparus depuis moins d'une minute. On n'a pas cherché longtemps: Christine s'est mise à crier.»

La jeune mère de famille venait d'apercevoir, à une centaine de mètres de là, un manteau flottant à la surface de l'eau, au milieu de la rivière large d'une quinzaine de mètres et dont seulement les rives étaient glacées.

Malgré son état - elle doit accoucher demain - elle a été la première rendue à la rive et à se jeter à l'eau. Les autres suivaient derrière. «Je les voyais morts. Ils ne bougeaient plus. Je revois encore les yeux apeurés et la bouche grande ouverte de Patrick. Seule une de ses mains émergeait. Je l'ai agrippé et je l'ai tiré vers mon mari.»

Puis, Christine Tétreault s'est portée vers Mélanie flottant sur le ventre, entre deux eaux. Bien qu'elle ne touchait pas au fond de la rivière, Mme Tétreault a encore réussi à diriger le petit corps inanimé de sa bambine vers la berge de glace où son mari s'était lui aussi enfoncé jusqu'aux épaules. «Au moins, il n'y avait que peu de courant.»

Le geste de bravoure de Mme Tétreault a failli être néfaste pour elle-même. «Je n'arrivais plus à revenir au bord. Il a fallu que mon mari et mon beau-frère s'unissent pour me sortir de la rivière. Malgré cela, je n'ai pas eu peur d'y rester. Ce qui comptait, c'était



Après que tout danger ait été écarté pour la santé des enfants Mélanie et Patrick, le couple Christine et Michel Tétreault a pu savourer quelques moments de calme. Photo PC

Mais les enfants, prestement conduits à la maison des grands-parents, semblaient dans un état grave. Patrick était blanc comme un drap, souffrant d'hypothermie, et sa sœur ne respirait pas. Pendant que les parents mettaient en pratique la méthode presque oubliée de respiration artificielle, d'autres appelaient les ambulanciers.

Scénario digne d'une populaire émission de télé, le service ambulancier de Cowansville a mis en contact la famille et une infirmière de l'hôpital BMP. Les techniques plus appropriées ainsi dispensées ont contribué à la survie des petits, les parents en sont persuadés. «Cela a été un véritable travail d'équipe. Sans cela...» Peu après, les gens d'Ambulances Cowansville les transportaient à l'hôpital BMP. «On priait le bon Dieu», assure le père. Hier matin, Patrick obtenait son congé, mais Mélanie était transférée, par seule mesure de prudence, à l'hôpital Sainte-Justine à Montréal.

Hier, on disait qu'elle devrait être de retour chez elle aujourd'hui même et qu'aucun des deux enfants ne devrait garder de séquelles de cette mésaventure.

EN BREF

Aucun risque de vache folle au Canada

Mississauga, Ont. (PC) — Alors que les Britanniques sont confrontés à une vague de «vaches folles», les politiciens et éleveurs canadiens sont tentés de nous rappeler: «On vous l'avait bien dit».

Selon les autorités du ministère canadien de l'Agriculture, il n'existe virtuellement aucun risque que les troupeaux de vaches du pays soient infectés par la maladie connue des vétérinaires sous le nom d'encéphalopathie spongiforme bovine, qui cause une dégénérescence cérébrale.

«Nous avons pris beaucoup de mesures pour nous assurer que la maladie n'apparaîsse pas ici et nous ferons tout ce qui est possible pour qu'elle n'entre pas au pays», a indiqué M. Graham Clarke, porte-parole du ministère.

Les autorités canadiennes se félicitent de la célérité avec laquelle ils ont réagi il y a deux ans lorsqu'ils ont ordonné l'abattage de 400 vaches près de Red Deer, en Alberta, après y avoir découvert un cas d'encéphalopathie bovine chez une vache importée.

Chrétien réintègre ses agents

Ottawa (PC) — Les quatre agents de la GRC qui avaient fait l'objet d'une suspension avec solde après qu'un individu se fut introduit dans la résidence officielle du premier ministre Jean Chrétien, en novembre dernier, ont repris le travail.

Ils sont retournés au travail hier aux bureaux de la direction régionale, a indiqué le caporal Gilles Moreau, un porte-parole de la GRC.

Un superviseur qui avait aussi été suspendu après l'incident du 5 novembre au 24 Sussex Drive demeurera suspendu avec solde pendant que se poursuit l'enquête, a ajouté M. Moreau.

Les agents étaient de service la nuit où un individu armé d'un couteau a réussi à passer par-dessus une clôture, se promener dans les jardins, pénétrer dans la résidence et se rendre jusqu'à la porte de la chambre à coucher du premier ministre où Aline Chrétien lui avait fermé la porte au nez.

Les agents avaient mis sept minutes pour répondre à l'appel à l'aide de M. Chrétien.

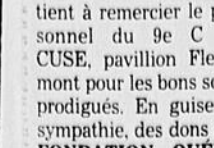

Remerciements au Sacré-Coeur pour faveur obtenue. Que le Sacré-Coeur de Jésus soit loué, adoré et glorifié à travers le monde pour des siècles et des siècles. Amen. Dites cette prière 6 fois par jour pendant 9 jours et vos prières seront exaucées même si cela semble impossible. N'oubliez pas de remercier le Sacré-Coeur avec promesse de publication quand la faveur sera obtenue.

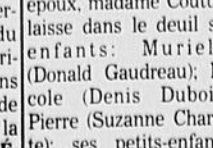

Remerciements au Sacré-Coeur pour faveur obtenue. Que le Sacré-Coeur de Jésus soit loué, adoré et glorifié à travers le monde pour des siècles et des siècles. Amen. Dites cette prière 6 fois par jour pendant 9 jours et vos prières seront exaucées même si cela semble impossible. N'oubliez pas de remercier le Sacré-Coeur avec promesse de publication quand la faveur sera obtenue.

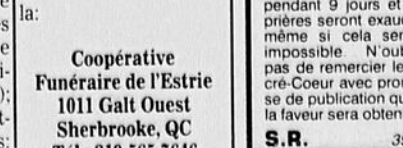

Remerciements au Sacré-Coeur pour faveur obtenue. Que le Sacré-Coeur de Jésus soit loué, adoré et glorifié à travers le monde pour des siècles et des siècles. Amen. Dites cette prière 6 fois par jour pendant 9 jours et vos prières seront exaucées même si cela semble impossible. N'oubliez pas de remercier le Sacré-Coeur avec promesse de publication quand la faveur sera obtenue.

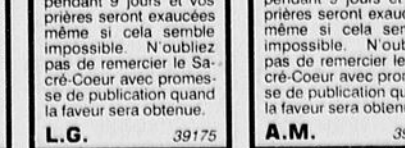

Remerciements au Sacré-Coeur pour faveur obtenue. Que le Sacré-Coeur de Jésus soit loué, adoré et glorifié à travers le monde pour des siècles et des siècles. Amen. Dites cette prière 6 fois par jour pendant 9 jours et vos prières seront exaucées même si cela semble impossible. N'oubliez pas de remercier le Sacré-Coeur avec promesse de publication quand la faveur sera obtenue.

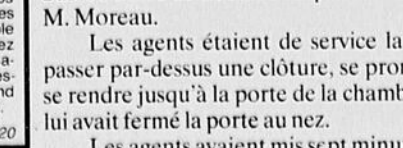

Remerciements au Sacré-Coeur pour faveur obtenue. Que le Sacré-Coeur de Jésus soit loué, adoré et glorifié à travers le monde pour des siècles et des siècles. Amen. Dites cette prière 6 fois par jour pendant 9 jours et vos prières seront exaucées même si cela semble impossible. N'oubliez pas de remercier le Sacré-Coeur avec promesse de publication quand la faveur sera obtenue.



Remerciements au Sacré-Coeur pour faveur obtenue. Que le Sacré-Coeur de Jésus soit loué, adoré et glorifié à travers le monde pour des siècles et des siècles. Amen. Dites cette prière 6 fois par jour pendant 9 jours et vos prières seront exaucées même si cela semble impossible. N'oubliez pas de remercier le Sacré-Coeur avec promesse de publication quand la faveur sera obtenue.



Remerciements au Sacré-Coeur pour faveur obtenue. Que le Sacré-Coeur de Jésus soit loué, adoré et glorifié à travers le monde pour des siècles et des siècles. Amen. Dites cette prière 6 fois par jour pendant 9 jours et vos prières seront exaucées même si cela semble impossible. N'oubliez pas de remercier le Sacré-Coeur avec promesse de publication quand la faveur sera obtenue.



Remerciements au Sacré-Coeur pour faveur obtenue. Que le Sacré-Coeur de Jésus soit loué, adoré et glorifié à travers le monde pour des siècles et des siècles. Amen. Dites cette prière 6 fois par jour pendant 9 jours et vos prières seront exaucées même si cela semble impossible. N'oubliez pas de remercier le Sacré-Coeur avec promesse de publication quand la faveur sera obtenue.



Remerciements au Sacré-Coeur pour faveur obtenue. Que le Sacré-Coeur de Jésus soit loué, adoré et glorifié à travers le monde pour des siècles et des siècles. Amen. Dites cette prière 6 fois par jour pendant 9 jours et vos prières seront exaucées même si cela semble impossible. N'oubliez pas de remercier le Sacré-Coeur avec promesse de publication quand la faveur sera obtenue.

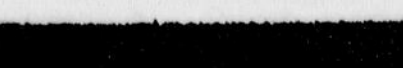

Remerciements au Sacré-Coeur pour faveur obtenue. Que le Sacré-Coeur de Jésus soit loué, adoré et glorifié à travers le monde pour des siècles et des siècles. Amen. Dites cette prière 6 fois par jour pendant 9 jours et vos prières seront exaucées même si cela semble impossible. N'oubliez pas de remercier le Sacré-Coeur avec promesse de publication quand la faveur sera obtenue.

Arts et spectacles

Gilles Auger chausse les souliers de Marc David

□ Le nouveau chef de l'Orchestre symphonique de Sherbrooke promet des «concerts mémorables»

Pierre-Yvon BÉGIN

Sherbrooke

Le nom de celui qui aura la lourde responsabilité de succéder à Marc David est connu. Gilles Auger, 39 ans et originaire de Québec, se voit confier la direction de l'Orchestre symphonique de Sherbrooke et de l'Orchestre de chambre de l'Estrie. Au moment de sa présentation à la presse, hier, il promettait des «concerts mémorables» tout en s'engageant à faire connaître l'orchestre en province.

Gilles Auger s'est dit d'autant plus heureux d'accéder au pupitre de l'Orchestre qu'il a débuté ses études en musique sous la direction de Sylvio Lacharité, fondateur de l'Orchestre de Sherbrooke voilà 57 ans, ce qui en fait le doyen des orchestres régionaux. Il se dit impressionné par le grand dynamisme et le talent des musiciens, ju-

geant que l'Orchestre symphonique de Sherbrooke a réalisé d'immenses progrès au cours des dernières années.

«Je veux faire de cet orchestre un instrument de qualité totale, dit-il sans fausse modestie. Je veux faire tomber les barrières entre la musique classique et le public.»

Gilles Auger prend charge d'un orchestre symphonique pour la première fois, même s'il exerce cette profession depuis 19 ans déjà. En septembre 86, il remportait à l'unanimité le premier prix du Concours international de jeunes chefs d'orchestre de Besançon en France. À la direction de son propre orchestre, il donnait en 93 une intégrale des symphonies de Beethoven au Palais Montcalm de Québec.

Invité à diriger l'Orchestre de Sherbrooke au cours du concert gala marquant son 50e anniversaire, Gilles Auger a été en mesure d'apprécier les progrès de l'Orchestre de Sherbrooke.

À l'âge adulte

«Après l'enfance et l'adolescence, juge-t-il, l'Orchestre de Sherbrooke est arrivé à l'âge adulte.



Le nouveau chef de l'Orchestre symphonique de Sherbrooke, Gilles Auger, 39 ans, est entouré de Mary O'Keefe, directrice générale des Concerts symphoniques de Sherbrooke et Marie-Josée Trottier-Lagassé, présidente.

Téléphoto par Claude Poulin

Au menu, un heureux mariage de classique et de moderne

Sherbrooke (PYB)

Sous la direction de Gilles Auger, l'Orchestre symphonique de Sherbrooke aura l'occasion de ravir le public avec des airs connus, tout en se faisant la main avec des oeuvres plus récentes, mais moins populaires.

En conférence de presse, hier, le nouveau chef de l'Orchestre de Sherbrooke disait qu'il entend faire un heureux mariage du classique et du moderne.

«Il faut donner au public ce qu'il désire, affirme-t-il en entrevue avec La Tribune. À l'inverse, il ne faut pas tomber dans la facilité. C'est la même chose avec l'Orchestre de chambre. Elle se prête bien au baroque, mais je pense que l'on peut toucher au romantisme. Ce ne sont pas des airs connus, mais à l'écoute, les gens vont tout de suite aimer. Je compte aborder des oeuvres accessibles, tandis que le public pourra sortir de la salle avec une mélodie dans la tête. Il faut aussi donner la chance aux auteurs québécois de faire connaître leurs oeuvres.»

Pour la prochaine saison, l'Orchestre symphonique invitera le pianiste Stéphane Lemelin, engagé dans une carrière internationale, ainsi que le vio-

loniste Martin Beaver, avec qui Gilles Auger a déjà interprété le double concerto de Brahms. Robert Langevin, première flûte à l'Orchestre symphonique de Pittsburg, aura également l'occasion de se faire entendre à Sherbrooke.

Pour l'Orchestre, les défis résideront dans Les Tableaux d'une exposition de Mussorgsky-Ravel, l'Inachevée de Schubert, ainsi que les Saisons de Glazounov, dans lesquelles le public pourra reconnaître le thème du célèbre téléroman Les belles histoires des pays d'en-haut. Côté populaire, le chef invité Marc Bélanger dirigera une soirée mettant en vedette Marie-Claire Séguin. La saison prendra fin avec le Requiem allemand de Brahms, sa première oeuvre orchestrale.

En ce qui concerne l'Orchestre de chambre de l'Estrie dont les concerts ont lieu en l'église St-Andrews. En plus des Bach, Haendel, Mozart et Corelli, des «voisins» pourront être entendus, tels Barber, Hétu, Copland, Dvorak, Milhaud et Ibert. Une place de choix sera réservée aux talents locaux, tandis que les violonistes François Goudreau et Céline Arcand seront invités. L'altiste Jean René et la chanteuse Lyne Comptois pourront également se produire avec l'Orchestre.

Les moments forts pourraient être

Comparativement au concert gala, j'ai tout de suite senti la différence. Je voyais que le travail de Marc a été productif. Le noyau de base est prometteur. Je veux que les gens disent qu'il y a un bon orchestre à Sherbrooke. Bien des Québécois font trois heures de route pour entendre l'Orchestre de Montréal, pourquoi pas Sherbrooke?»

Gilles Auger compte aussi intéresser les étudiants en musique de l'Université à l'Orchestre, soit en leur permettant d'assister aux répétitions générales ou en amenant l'Orchestre à répéter à l'extérieur, la formule demeurant à trouver.

«Une personne vivante»

«Il faut que l'Orchestre, juge-t-il, devienne une personne vivante à Sherbrooke. Je vais faire tout ce qui peut être fait pour faire parler de l'Orchestre. J'entends profiter de la période de lune de miel et l'étirer au maximum.»

Outre la direction de l'Orchestre de Sherbrooke, Gilles Auger demeure titulaire des classes d'orchestre du Conservatoire de musique de Québec et de l'École de musique de l'Université Laval. Pour la première année du moins, il ne croit pas devenir un résident permanent de Sherbrooke.

l'Appalachian Spring de Copland, présenté en version originale pour 13 instruments, ainsi que la symphonie concertante K364 de Mozart, qui a valu à Gilles Auger son premier prix de Besançon. L'Orchestre touchera aussi quelques extraits du Messie de Haendel et la Sérénade de Dvorak.

Choix unanime

Présidente des Concerts symphoniques de Sherbrooke, Marie-Josée Trottier-Lagassé devait révéler que Gilles Auger a été un choix unanime du comité de sélection. Les sondages effectués tant au niveau du public que des musiciens ont confirmé le choix du comité.

La dernière année, sans chef attiré, aura été difficile pour l'Orchestre qui a perdu environ 200 abonnements pour chuter à moins de 700 abonnements. La présidente compte sur l'arrivée de Gilles Auger pour relancer la campagne d'abonnements.

Encore propulsé par l'annonce d'une subvention de 4 millions \$ pour rénover la salle Maurice-O'Bready, le directeur du Centre culturel, Jacques Labrecque, devait s'engager à associer l'Orchestre et son nouveau chef au projet de rénovation, «de façon à faire de la salle Maurice O'Bready une véritable maison de la musique».

EN BREF

Fou de théâtre

Sous le thème «Fou de théâtre», des représentants de 35 collèges de tous les coins du Québec participeront du 12 au 14 avril prochains au 10e Festival collégial de théâtre étudiant organisé par le Regroupement collégial du théâtre étudiant. La troupe du Cégep de Sherbrooke y sera représentée.

Les comédiens Edgar Fruiter et Rita Lafontaine ont accepté la présidence d'honneur de cet événement.

La ministre de l'Éducation Mme Pauline Marois s'associe cette année au regroupement en participant à deux nou-

veautés mises sur pied dans le cadre de ce 10e anniversaire: on récompensera d'abord le lauréat ou la lauréate qui a participé au concours intercollégial d'écriture dramatique, puis on rendra hommage à deux troupes de théâtre qui se produisent lors du Festival et qui récolteront le «Prix de l'Égrégore» évalué selon des critères précis par les spectateurs tout au long de la fin de semaine.

Concert midi

L'École de musique de l'Université de Sherbrooke recevra jeudi, le 28 mars, à 12h15, deux anciennes élèves de Mitchell et Montcalm et une pianiste connue du monde artistique sherbrookoise dans le cadre d'un concert midi consacré à Mozart et à Paganini.

Les artistes invités Mireille Desrosiers, Geneviève Beauchamps et Dominique Morel présenteront le Concerto 10 pour 2 pianos en mi bémol majeur K365 de Mozart et les Variations sur un thème de Lutoslawski de Paganini.

Festival de poésie

La Fondation Les Forges de Trois-Rivières organise à nouveau son Festival international de poésie qui, cette année, en sera à sa 12e édition.

Créé en 1984 afin de rendre hommage à la haute qualité de l'oeuvre de Gaiien Lapointe et souligner son influence en poésie.

Le Festival international de la poésie offrira à son gagnant une bourse de 5000 \$ remise lors de l'ouverture officielle du 12e Festival au Centre culturel de Trois-Rivières.

Pour participer, il faut être citoyen canadien, avoir déjà publié trois ouvrages de poésie chez un éditeur reconnu, soumettre trois exemplaires d'une oeuvre de poésie écrite en français d'un manuscrit d'au moins 48 pages ou d'un livre publié dans les 12 mois précédant le 31 mai 1996.

Les oeuvres soumises ne seront par retournées et doivent être postées avant le 31 mai 1996, 17h, à la Fondation Les Forges inc., 3231 rue Notre-Dame ouest, C.P. 232, Pointe-du-Lac, G0X 1Z0.

BIELAIRE PRÉSENTE

HUMOUR ET CHANSONS
JEAN LAPOINTE
et EDITH BUTLER
30 MARS À 20 H 30

GENEVIÈVE PARIS 5 AVRIL

FRANCE D'AMOUR 6 AVRIL

CLAUDE DUBOIS 12-13 AVRIL

PLUME ET LES PARFAITS SALAUDS 18-19 AVRIL

NOIR SILENCE 26-27 AVRIL

RÉSERVATION: 847-0470
(FORFAIT SOUPER-SPECTACLE DISPONIBLE)

LE VIEUX CLOCHER DE MAGOG
La Tribune
TOS ESTRIE

Ça bouge...
sur le territoire de
La Tribune

AUDIOTEC BELL MOBILITÉ À L'HONNEUR



D'année en année, Audiotec Bell Mobilité de Sherbrooke récolte des trophées d'excellence. Encore une fois en 1995, Audiotec détient le trophée de la meilleure augmentation des résultats d'activation 1995 vs 1994, catégorie agent autorisé pour la région est, soit le province de Québec et la région d'Ottawa.

Nous reconnaissons ici, Barbara Verhoef, vice-présidente, Chantal Bérard, directrice des ventes, Julie Lafleur, conseillère en communication, Cynthia Sabourin, commis-comptable et Paul Laberge, conseiller en communication. Absent sur la photo, Daniel Chesnel, conseiller en communication. Félicitations à Audiotec Sherbrooke qui se démarque encore une fois dans l'univers du cellulaire!

CHAMPIONS NOVICE B

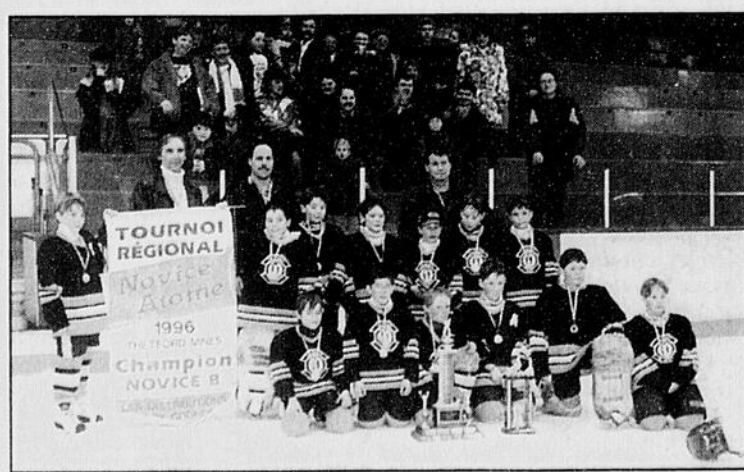

Dans le cadre du tournoi régional NOVICE-ATOME de Thetford Mines qui se déroulait du 6 au 10 mars, le Disco Novice B de Disraeli-Coleraine remportait la victoire en finale contre les Tigres du Colonel d'East Broughton.

Sur la photo, on aperçoit les hockeyeurs de cette jeune formation. Première rangée: François-Michel Paré, Patrick Lemay, Vincent Morin, Maxime Couture, Yannick Goulet, Erick Bureau. Deuxième rangée: Philippe Jacques, Keven Houde, Pierre-Luc Gagnon, Samuel Hébert-Talbot, Jimmy Roy, Marc-Étienne Côté, Keven Goulet. Troisième rangée: Gaston Gagnon, gérant, Roger Houde, entraîneur et Alain Couture, assistant-entraîneur.

LA MAISON DU CINÉMA
63, KING OUEST, 566-8782
LUN. MAR. ET MERC. : 4,50\$

SUSAN SARANDON
SEAN PENN
13
LA DERNIÈRE MARCHÉ
"DEAD MAN WALKING"
HORAIRE: 7h00 - 9h25

Sharon Stone Isabelle Adjani
DIABOLIQUE
En version française
HORAIRE: 6h55 - 9h20

MATT LEBLANC
Un héros d'une autre espèce.
Ed
version française
HORAIRE: 7h05 - 9h10

JACKIE CHAN
ZIZANIE DANS LE BRONX
SANS PEUR. SANS CASCADEUR. SANS ÉGAL.
HORAIRE: 7h10 - 9h15

Michel Serrault Emmanuelle Béart
Nelly et Mr. Arnaud
Un film de CLAUDE SAUTET
HORAIRE: 7h00 - 9h25

JOHN TRAVOLTA CHRISTIAN SLATER
BROKEN ARROW
16
JUSQU'À JEUDI
HORAIRE: 9h35

Richard Dreyfuss
L'Opus De M. Holland
de Mr. Holland's Opus
HORAIRE: 9h30

HUGH GRANT EMMA THOMPSON
RAISON ET SENTIMENTS
version française de SENSE AND SENSIBILITY
HORAIRE: 6h50

CINÉMA CAPITOL
59 KING EST 565-0111
MARDI ET MERCREDI: \$4.50

KURT RUSSEL
DÉCISION AU SOMMET
13
version française de "EXECUTIVE DECISION"
HORAIRE: 7h00 - 9h30