Yvette Rousseau, présidente du Comité consultatif de la situation de la femme à Ottawa, s'entretient ici avec Gabrielle Labbé, organisatrice du concours Yvette-Rousseau et Alfred Rouleau, du Mouvement des Caisses populaires Desjardins.

Sheila Finestone, présidente de la Fédération des femmes du Québec.

Le prix Yvette-Rousseau met l'accent sur la famille

«Nombreuses sont les femmes du Québec qui ont des idées valables, moins nombreuses sont celles qui osent les exprimer». Ç'est ainsi que Gabrielle Labbé, maître d'oeuvre dans l'organisation du concours Yvette-Rousseau, organisé à l'instigation du Centre de renseignements et de documentation de la Fédération des Femmes du Québec, avec la coopération des grandes associations féminines du Québec et celle, très tangible, du Mouvement des Caisses populaires Desjardins lançait hier le concours 1978

texte:
Madeleine DUBUC
photos:
Réal ST-JEAN

dont le thème général est «La famille».

Ce concours qui s'adresse à toutes les femmes du Québec, parmi lesquelles on peut compter les 300,000 membres d'associations telles que l'AFEAS, les Fermières du Québec, le Mouvement des femmes chrétiennes et la FFQ donne la chance à chacune, individuellement ou en équipe d'exprimer, dans des essais littéraires, sa pensée profonde, ses expériences vécues sur un sujet d'actualité brûlante.

Un forum de la pensée féminine

Le prix Yvette-Rousseau qui se veut un «forum de la pensée féminine» au Québec a choisi au cours de ses trois années d'existence des thèmes d'intérêt aigu: en 1974, «L'avortement face à la mère célibataire», en 1975, année de la femme, le concours diffusé à travers le monde francophone a pour thème «Promotion de la femme et humanisation de la société». En 1977, après une année de relâche, le nouveau thème est: «La femme et l'économie». Cette année c'est la famille qui prend la vedette.

Parce que cette cellule sociale subit le contrecoup de la civilisation ambiante, de la technologie, de l'économie, des courants d'idées, parce que, controversée par ses bases mêmes, parents et enfants ballottés entre les valeurs traditionnelles et les nouvelles façons de vivre, la famille devient sujet d'étude, de réflexion. «De plus, précise Gabrielle Labbé, l'approche objective et l'étude approfondie des problèmes qu'elle suscite partout dans le monde constituent sans doute un prélude à l'Année internationale de l'enfant».

En sous-thèmes (catégories) offerts aux participantes — et même aux participants parce qu'on ne voit pas d'un mauvais oeil qu'une femme se fasse aider par son mari dans ce travail — on retrouve trois sujets proposés:

1 — La famille: une institution à remplacer (La famille est une institution dépassée qu'on devrait remplacer par de nouvelles structures plus conformes au voulir-vivre d'un monde évolué).

2 — La famille: une institution à modifier (La famille demeure une institution indispensable à la société mais elle doit subir des changements profonds. Certains éléments jugés essentiels jusqu'à aujourd'hui peuvent être sacrifiés pour satisfaire aux exigences de la vie moderne et de la liberté individuelle).

3 — La famille: une institution à sauvegarder (Même s'il lui faut évoluer, la société familiale doit rester fondamentalement la même. Les causes de son déséquilibre éventuel se situent le plus souvent au niveau de son intégration dans la société nouvelle. La sauvegarde de la famille pose donc avant tout un problème social qu'il est urgent de résoudre.)

Marielle Primeau, présidente des Cercles de fermières.

Est éligible au concours toute femme de 18 ans et plus. La remise des travaux, de 10 à 20 pages dactylographiées, doit se faire avant le 14 février 1979. Les trois jurys — un pour chaque catégorie ou sous-thème — doivent se plier à certains critères de sélection: l'approche positive du sujet, la logique dans le développement, le réalisme dans la solution, l'originalité de la pensée. On ajoute également que l'expérience vécue, le témoignage authentique, la solution originale ont, en eux-mêmes et dans l'optique du concours, une très grande valeur. «Point n'est besoin, disent les organisatrices, d'avoir, pour participer, fait de longues études».

Le concours terminé et les gagnantes choisies, celles-ci seront invitées, avec une autre personne si elles le veulent, à défendre leur propre conception de la vie familiale au cours d'un colloque. Ajoutons que les prix, au nombre de trois, sont de $500 chacun.

Yvette Rousseau, une femme dépareillée

Le prix du concours de la FFQ porte le nom d'Yvette Rousseau. C'est un honneur considérable que de voir pour une personne son nom coiffer un prix important. Yvette Rousseau est, aux yeux de toutes les femmes du Québec qui la connaissent, parfaitement digne de cet honneur. Sa vie, sa carrière, son dévouement infatigable à la cause des femmes lui méritent tous les hommages.

Aînée d'une famille de douze enfants, maîtresse d'école de rang, travailleuse en usine, elle fonde très jeune un syndicat et participe à la vie des travailleurs jusqu'à son accession à la vice-présidence de la CSN. Elle est, entre temps, tour à tour conseillère en éducation auprès de l'Union régionale des caisses populaires Desjardins, consultante au Service social des familles de Montréal. En 1970, elle devient présidente de la Fédération des Femmes du Québec et en 1976, elle est présidente du Comité consultatif de la situation de la femme à Ottawa, avec statut de sous-ministre.

Yvette Rousseau, femme affable, souriante, qui possède un sens de l'humour à toute épreuve a été une épouse, un chef de famille, la mère de plusieurs enfants. Elle a connu toutes les facettes de la vie de travailleuse et de femme à qui le destin n'a pas ménagé les responsabilités. «Cependant, dit-elle, pour arriver, tous les moyens ne sont pas bons. C'est l'équilibre qui prime tout».

«C'est la première fois, dit Yvette Rousseau, lors du lancement du concours qui porte son nom, que des énergies sont aussi bien regroupées dans la poursuite d'un but commun. Nous sentons chez nous un besoin d'unir nos efforts, d'inventer de nouveaux discours d'amour, de sérénité, de vérité. De donner à la société, à nos hommes politiques des normes en vue de l'établissement d'une vraie politique familiale.»

Les textes pour le concours Yvette-Rousseau doivent être adressés à: Prix Yvette-Rousseau, C. P. 1055, Succursale Desjardins, Montréal H5B 1C2.

Liliane Plante, présidente du Mouvement des femmes chrétiennes.

Solange Gervais, présidente de l'AFEAS.

Roger Moore tourne à Paris le onzième James Bond...

par Claude LE GENTIL

PARIS (AFP) — C'est un événement dans les studios parisiens: on y tourne le onzième «James Bond», dont Roger Moore — pour la quatrième fois — sera la vedette. Avec pour partenaire la belle américaine Jois Chiler qui était la rivale de Barbra Streisand dans «Gatsby le magnifique».

Réalisé par Lewis Gilbert («L'espion qui m'aimait»), «Moonracker» sera une super-production somptueuse où les effets spéciaux et les truquages s'accumuleront. Clou du film: une bataille entre stations spatiales au milieu des étoiles.

Lorsqu'entre deux prises de vue Roger Moore se promène sur les Champs-Elysées, les Parisiennes se retournent sur son passage. C'est qu'il a fière allure. Fils d'un agent de police du quartier de Bow Street à Londres, Roger Moore a dû gagner sa vie dès l'âge de 16 ans comme garçon de courses dans une firme de dessins animés de Soho. Bientôt chômeur, il trouve un emploi de figurant dans une production intitulée «César et Cléopâtre». Cet aperçu du monde du spectacle enthousiasme le jeune Roger qui s'inscrit aux cours de la Royal Academy of Dramatic Art.

Lorsqu'il s'ouvre à son épouse, la patineuse artistique Dorn Van Steyn de son intention de devenir comédien, celle-ci s'esclaffe: «Toi acteur? Mais mon pauvre vieux, tu as les mâchoires trop larges et la bouche trop petite, tu ne plairas pas».

Lorsqu'en 1953 Roger Moore divorce d'avec Dorn Van Steyn, il épouse la célèbre chanteuse américaine Dorothy Squires. Le couple s'envole pour les Etats-Unis où les producteurs commencent à s'intéresser à cet anglais flegmatique au visage de héros de bandes dessinées.

Engagé pour tourner une série de petits films, Roger Moore gravit prudemment l'échelle du succès. Cantonné longtemps dans de petits rôles il semble donner raison à ce critique londonien qui écrit à son sujet: «Il ne sera jamais un grand acteur». «Il est trop joli garçon».

Mais Roger Moore poursuit son chemin. Il tourne «The Last Time I Saw Paris», avec Elisabeth Taylor en 1954. Puis «Diana», avec Lana Turner en 1956. Il est aussi la vedette de séries télévisées «The Alaskan» et «Maverick». C'est d'ailleurs la télévision qui va le placer sous les projecteurs de l'actualité du spectacle. Il incarne «Le Saint» (le personnage fameux des romans de Leslie Charteries) et c'est le succès. Il campe ensuite un «Ivanhoe» plein de fougue et de charme. Puis c'est «Amicalement vôtre» où il est le partenaire de Tony Curtis.

En 1961, nouveau coup de foudre pour Roger Moore. Alors qu'il tourne à Rome «L'Enlèvement des Sabines», il rencontre l'actrice italienne Luisa Mattioli qu'il épousera en 1969 après une longue procédure de divorce.

1972 est l'année de la grande chance pour Roger Moore qui vient de célébrer son 42ème anniversaire. Sean Connery qui est las de jouer les James Bond, «passe la main». Les producteurs Albert Braccoli et Harry Zaltsman proposent le rôle à Moore. Il accepte et tourne à La Nouvelle Orléans le septième film consacré au célèbre agent secret «007» imaginé par Ian Fleming: «Vivre et laisser mourir». Roger Moore y combat un être maléfique qui veut dominer le monde occidental grâce à la magie noire et aux stupéfiants.

Il enchaîne avec «L'Homme au pistolet d'or», tourné en Thaïlande, dans une île de rêve dont il a conservé un bien mauvais souvenir. «Imaginez, évoque-t-il plaisamment, un bled sans eau douce, envahi par les moustiques. Sous une chaleur à couper au couteau, je devais me battre, courir, faire mille et une acrobaties harnaché façon Bond Street... un enfer».

C'est ensuite «L'Espion qui m'aimait». Pour beaucoup, l'un des meilleurs James Bond jamais tourné. Son réalisateur Lewis Gilbert a imaginé cette fois l'aventure palpitante d'un sous-marin englouti dans le ventre d'un tanker par un «super méchant» voulant la fin du monde. «L'espion qui m'aimait» a été un triomphe dans tous les pays où il a été projeté.

Le président Carter confie à Newman un «rôle» politique...

par Claude LE GENTIL

(AFP) — Bien qu'il demeure, selon les référendums des magazines féminins «l'acteur le plus sexy du cinéma américain», Paul Newman s'éloigne peu à peu du «septième art». A 53 ans, il lui consacre moins de temps qu'à la politique et à la course automobile, sa dernière passion.

La Politique: le président Carter a nommé Paul Newman membre de la délégation américaine à la session de l'O.N.U. sur le désengagement dans le Sinaï.

La course automobile: il a découvert la griserie de ce sport il y a une dizaine d'années. Il rêve de décrocher un grand prix dans les compétitions auxquelles il participe. Il s'est d'ailleurs déjà classé cinquième aux 24 heures de Daytona, l'un des plus fameux circuits américains.

Originaire de l'Ohio où il est né en 1925, Paul Newman est le fils d'un propriétaire de magasin d'articles de sport. Dès son enfance il fut tiraillé entre deux grandes passions: le sport et le théâtre.

Un sportif en vue

«J'étais dans ma province, le gamin le plus envié, aime-t-il rappeler. Imaginez que vous avec un père dont le métier serait d'équiper des équipes sportives... Mon premier jouet fut un football miniature... J'étais toujours en possession de ballons..., de gants de baseball... J'apprenais beaucoup de choses sur le sport.»

Paul participa à de nombreuses compétitions sportives dans les écoles qu'il fréquenta. Il devint même un personnage bien en vue en football, en basket et en natation. Mais, blessé au genou durant la Seconde Guerre mondiale, il dut interrompre sa carrière sportive.

Parallèlement Paul apparut dans toutes les pièces que l'on jouait à son école. «Je mimai et chantai pour la première fois, raconte-t-il, avec une chanson originale écrite par mon oncle Joe Newman, qui fut un écrivain et un poète très connu de l'Ohio. A douze ans, j'entrai dans la section enfantine du théâtre de Cleveland, et le rôle de St-Georges me fut donné dans «St. Georges et le dragon».

La guerre de 1939-1940 l'entraîna dans le Pacifique où il fut blessé lors d'un combat contre les Japonais. Il eut alors la chance d'entrer dans une équipe d'acteurs itinérants. Il fut finalement appelé par William Ray qui lui donna quelques petits rôles.

En 1949, le jeune homme se marie avec une ravissante blonde aux yeux bleus Jackie Witt, dont il aura trois enfants. La même année, son père meurt et Paul reprend son commerce. Mais il s'y ennuie et pour se distraire il suit les cours de la Yale School of Drama. Très vite, la télévision s'intéresse à lui et il se voit confier divers rôles.

1959 est l'année de son premier contrat avec Hollywood. C'est pour les besoins du film «Le calice d'argent» produit et réalisé par Victor Saville. Le jeune acteur y apparaît affublé d'une de ces jupettes que portaient les soldats romains. Un accoutrement qui ferait bien rire aujourd'hui. Martin Ritt lui confie ensuite l'interprétation des «Feux de l'été», aux côtés d'Orson Welles. Entre-temps, il a divorcé d'avec Jackie Witt pour épouser Joanne Woodward, l'une des interprètes du film de Ritt: deux autres enfants naîtront de cette union.

Puis Newman joue dans «La chatte sur un toit brûlant», film dans lequel il donne la réplique à Liz Taylor. «Les jeunes de Philadelphie», «Du haut de la terrasse», «Exodus», «Paris Blues» sont autant de productions dans lesquelles s'affirme le talent, la présence du jeune acteur que «l'Arnaqueur» en 1961 consacre définitivement comme l'un des grands de Hollywood. L'année suivante, il enfile des gants de boxe pour un nouveau film de Martin Ritt, «Aventures de jeunesse» qui relate un épisode de la vie aventureuse d'Ernest Hemingway.

Après «Butch Cassidy et le Kid», et «Luke la main froide» il est apparu à l'écran les cheveux longs, la moustache en crocs, la barbiche à l'impériale, vêtu du fameux costume de peau orné de franges: le colonel Cody, alias Buffalo Bill, dans une réalisation de Robert Altman. Un film que Newman considère comme l'un des meilleurs qu'il ait jamais tourné.

Faites paraître une annonce GRATUITE dans LA PAGE AUX PUCES

Il ne vous en coûte absolument **RIEN** pour annoncer vos articles à vendre dans **les annonces classées** du samedi dans le **Montréal-Matin** ainsi qu'au canal (9) de **Cablevision** le samedi et le dimanche de 10.00 à 12.00 hrs.

Il suffit d'inscrire votre annonce, y compris adresse ou numéro de téléphone, dans l'espace ci-dessous.

Ensuite, inscrivez votre nom et votre adresse (pas nécessairement pour publication) dans l'espace prévu à cet effet.

- REDIGEZ votre annonce en lettres moulées, 1 mot par carré (maximum 20 mots).
- Votre annonce DEVRA mentionner le prix d'un seul article, inférieur à $50. (Les articles utilisés par paire comptent pour un seul article.)

Toutes les annonces doivent être présentées sur la formule ci-dessous.

Une seule parution par annonce. Les annonces sont publiées selon les conditions usuelles.

AUCUNE ANNONCE COMMERCIALE ACCEPTEE.

Tout texte illisible sera refusé, aucune modification ou annulation acceptée.

Montréal-Matin se réserve le droit de refuser les annonces non conformes à la description ci-dessus. Toutes les annonces reçues seront publiées le premier samedi libre (disponible) après réception.

AUBAINE moins de $50

1	2	3	4	5
6	7	8	9	10
11	12	13	14	15
16	17	18	19	20

Veuillez utiliser les lettres capitales d'imprimerie.
Faites parvenir votre annonce à:
Petites annonces gratuites Montréal-Matin,
7, rue St-Jacques, Montréal, H2Y 1K9.

maximum 20 mots

Nom.....
Adresse.....
Tél.....
(A l'usage du Montréal-Matin seulement)

Je comprends que chaque annonce paraitra UNE SEULE FOIS pour chaque formule soumise.
Ceci n'est pas une annonce commerciale.

AJUSTEZ VOS MONTRES... ET PARTICIPEZ AU CONCOURS

l'heure payante la presse À CKAC 73

$1,000 PAR JOUR
30 JOURS
$30,000

PLUS QUOTIDIENNEMENT
3 MAGNIFIQUES RADIOS PORTE-FEUILLES
Panasonic
à l'avant-garde du temps®

LIRE LES DETAILS TOUS LES JOURS DANS
la presse

Des gens et des choses

Vieil os d'«homo erectus»

(AFP) — Un os iliaque d'hominien presque complet datant probablement de quatre cent mille ans et attribué à un «Homo erectus» a été mis au jour récemment sur le site préhistorique de la Caune de l'Arago, une grotte située près de Tautavel dans le sud-ouest de la France.

Il y a une quinzaine d'années des chercheurs français avaient déjà découvert sur ce site le crâne d'un «Homo erectus» qui fut baptisé l'homme de Tautavel.

La découverte de l'os iliaque est importante car elle donne aux paléontologues des renseignements précieux sur la posture de l'individu auquel il appartenait. Cet os large montre que son propriétaire avait la station debout. Comme la cavité articulaire dans laquelle s'engageait la tête du fémur à une forme ovale — au lieu d'être arrondie — les savants estiment que cet ancêtre avait une démarche différente de la nôtre.

Novembre, le mois des fruits de mer

OTTAWA (PC) — Quel est l'aliment dont on peut manger une double quantité, tout en suivant les conseils des spécialistes en nutrition?

C'est le poisson. Les Canadiens consomment présentement en moyenne 16 livres de poisson par année, ce qui est beaucoup moins que n'en consomment les Japonais et les Européens, mais cela constitue une nette amélioration en comparaison avec la consommation individuelle de 14 livres, en 1975.

Les experts de la santé du ministère fédéral espèrent que la consommation des Canadiens atteindra 35 livres par personne d'ici à 1985, et pour encourager les consommateurs à acheter plus de poisson, ils ont décrété que novembre sera le Mois des fruits de mer et des pêcheries.

En plus de raconter l'histoire maintenant bien connue de l'adoption d'une limite de 200 milles de la reconstitution des populations de poissons et de la prospérité qui en résulte pour les pêcheurs, on dira aux consommateurs pendant cette campagne qu'ils auraient avantage à consommer plus de poisson.

Le prix de la fondation Balzan à une religieuse

PARIS (AFP) — Le prix de la Fondation internationale Balzan pour la Paix et la Fraternité entre les Peuples a été décerné cette année à mère Teresa de Calcutta, apprend-on au bureau parisien de cette organisation, dont le siège est à Milan.

Mère Teresa, née en Yougoslavie, il y a 68 ans, de parents albanais, a fondé en 1950 l'Ordre des Missionnaires de la Charité avec 12 religieuses. La communauté compte aujourd'hui 800 frères et soeurs, répartis dans plus de cinquante maisons à travers le monde dont la plupart se trouvent en Inde. Elle a, depuis de nombreuses années, soigné et aidé plusieurs centaines de milliers de malades, de lépreux ou d'orphelins, dans ses écoles et ses cliniques.

Le prix de la Fondation Balzan, d'un montant de $35,000, a été créé en 1962.

Nécropole antique en Chine

(AFP) — Une importante nécropole datant du 4ième siècle avant Jésus-Christ a été découverte dans la province de Hupeh, au centre de la Chine.

Dans la tombe de 220 mètres carrés, constituée de quatre chambres cloisonnées, mise au jour à Leikutun dans le district de Suishsien, les archéologues ont trouvé 23 cercueils contenant des squelettes, sans doute ceux du roi Yi de l'Etat de Tseng, enterré en 433 avant Jésus-Christ, de 21 femmes et d'un chien.

Les jeunes femmes seraient des concubines de monarque, des danseuses, des chanteuses et musiciennes qui auraient été enterrées vivantes avec leur maitre.

Le squelette du monarque se trouve dans un cercueil en bois monumental de sept tonnes, monté sur pied de bronze et recouvert du même métal. Il s'agit du premier sarcophage de ce type découvert en Chine.

Étrange secte mystique indienne

LONDRES (AFP) — Huit immolations par le feu, dont celle de l'héritière australienne Lynette Phillips, à Genève, le 3 octobre, ont révélé l'existence d'une secte mystique indienne peu connue, Ananda Marga, inquiétante pour certains et progressistes pour d'autres.

Les sept premières immolations de fidèles d'Ananda Marga (la voie de la félicité en Hindi) — trois en Inde, à Patna (Bihar), deux à Berlin-ouest en février dernier, une aux Etats-Unis et une aux Philippines — avaient pour objet de protester contre l'incarcération du fondateur de la secte, M. Prabhat Rankan Sarkar, arrêté en 1971, pour le meurtre présumé de six disciples et condamné en 1976, après quatre ans et demi de détention sans jugement, à la prison à vie.

Le 3 juillet 1978, toutefois, la haute cour indienne cassait le jugement, rendu pendant l'état d'urgence décrété par Mme Gandhi, pour absence de preuves.

Économiseur d'essence

Après quinze ans de travail assidu, un ingénieur du pays de Galles, oeuvrant dans le domaine de la recherche, a réussi à mettre au point un économiseur, qui, selon lui, fournit un gallon d'essence par quatre gallons utilisés.

Ce dispositif, qui a l'air d'un bouchon de baignoire en plus grand, est à peu près de la grosseur d'une balle de golf. Fait de cuivre, il est conçu pour servir avec le carburateur. Son rôle consiste à récupérer l'essence qui se perd habituellement au moment où l'air et l'essence se mêlent et sont envoyés vers le cylindre. Ce que cela veut dire, c'est que l'essence «perdue» retourne au carburateur pour subir une deuxième fois l'opération de carburation.

Coquillages vieux de 3 millions d'années

PARIS (AFP) — Des coquilles de mollusques datant de trois millions d'années ont été découvertes en Mongolie. Elles ont été ramassées dans le cours moyen de l'Orkhon, par une expédition paléontologique soviéto-mongole.

Ces coquilles de mollusques présentent un grand intérêt car elles permettent d'observer les cours de la propagation de la faune ancienne sur le continent asiatique. Des mollusques similaires furent découverts, il y a quelque temps, dans la région du lac Baïkhal. D'autres espèces très proches vivent aujourd'hui en Amérique d'où les mollusques se propagèrent vers l'Asie à l'époque où les continents n'étaient pas encore séparés l'un de l'autre.

LA FIÈVRE SURBOUM SINGER

DES RABAIS FANTASTIQUES SUR DEUX VEDETTES SINGER

ÉCONOMISEZ $115

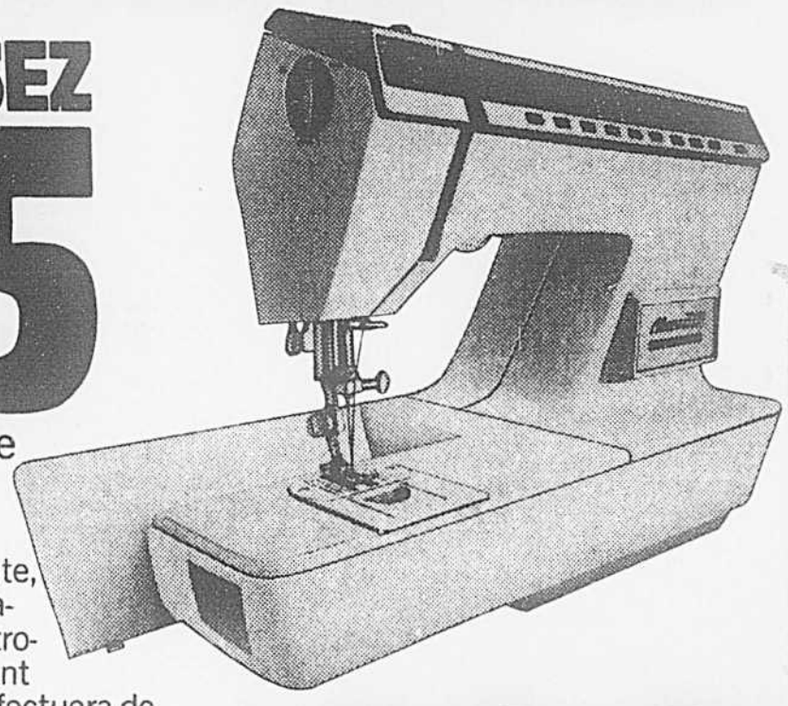

La machine à coudre Athena 2000* ÉLECTRONIQUE
L'Athena est, sans nul doute, la plus avancée de nos machines. Entièrement électronique et de fonctionnement simple, cette merveille effectuera de multiples travaux. Ne ratez pas cette aubaine. $899.95† (Meuble ou mallette en supplément)

$109†

La machine à coudre Fashion Mate* à point ZIG-ZAG
Cette machine à points zig-zag et droit offre toutes les caractéristiques de qualité Singer. Pour coudre facilement et en douceur, il vous faut la Fashion Mate. (Meuble ou mallette en supplément)

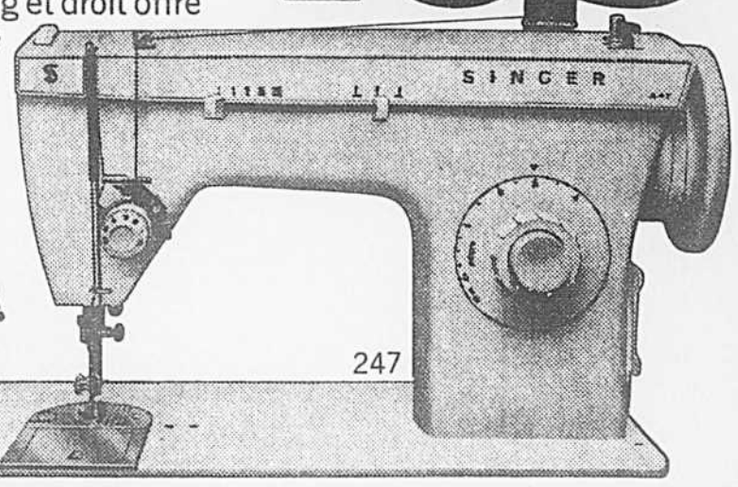

L'ACHAT PAR EXCELLENCE!

Remise sur échange et facilités de paiement

*Marque déposée de La Compagnie Singer du Canada Ltée
†Le prix peut varier

SINGER

CENTRES DE COUTURE ET CONCESSIONNAIRES AUTORISÉS PARTICIPANTS

LAISSEZ-VOUS SURPRENDRE PAR NOS RABAIS.

*Centre ville - 700 o., rue Ste-Catherine	878-9351	Centre d'Achats Domaine	253-0426	Centre d'Achats Le Cavalier, Lasalle	364-0566
*Plaza Côte-des-Neiges	731-9429	Mail Champlain, Brossard	672-1434	Galeries Rive Nord, Repentigny	581-5435
Les Promenades St-Bruno	653-5250	Verdun	769-4541	Châteauguay	691-1453
*Centre d'Achats Fairview	697-3380	Centre Laval	681-6442	Plaza Alexis Nihon	935-9492
*1, Place Longueuil	679-4870	Le Carrefour Laval	681-9185	Jas. A. Ogilvy's	842-7711
Rue Saint-Hubert	270-1196	Centre d'Achats Saint-Martin, Laval	681-6475	Carrefour de la Pointe, P.A.T.	642-0847
10807, boul. Pie-IX, Montréal-Nord	322-3705	Place Vertu	336-2881		
Lachine	637-3765	*Saint-Jean, Québec	1-348-4305		
3269 est, rue Ontario	526-1694	Centre d'Achats Pie-IX et Jean Talon	729-1809		

*Tissus disponibles à tous ces magasins.

Hé! Saviez-vous que . . .
La Pharmacie Jean Coutu
1370 est, av. Mont-Royal 527-8828
(Entre Papineau et Christophe-Colomb)
est ouverte TOUTE LA NUIT
N'oubliez pas! Nous ne dormons jamais
POUR VOS URGENCES MEDICALES

CN
APPEL D'OFFRES POUR
La location de matériel de déneigement à être utilisé sur l'île de Montréal pendant l'hiver 1978-79.
Nature des travaux: louer la machinerie et fournir la main-d'oeuvre et les matériaux devant servir à l'enlèvement de la neige à des endroits précis sur l'île de Montréal.
Les soumissions cachetées seront acceptées jusqu'au lundi 30 octobre 1978.
Les documents pertinents aux soumissions seront fournis sur demande au bureau de l'ingénieur — Entretien (Montréal) 4e étage, Gare Centrale, Montréal, Québec, H3C 3N3.
Pour tous renseignements complémentaires, téléphoner à M. Robert Kechayan (514) 744-2576.
La Compagnie se réserve le droit de rejeter toute offre si basse soit-elle.
Bureau du Vice-président régional, Compagnie des Chemins de fer Nationaux du Canada, Montréal, Qué.

Faites quelque chose
Centraide peut faire encore plus
Pour les jeunes, les familles, les personnes agees et les handicapés
- services bénévoles
- camps de vacances
- centres communautaires
- services spécialisés
- centres de dépannage
- regroupements d'entraide
- centres de référence
- Croix-Rouge
centraide

Michel Desrochers vous offre la Russie
À RADIO CIEL MF 98,5
VOIR TOUS LES DÉTAILS DANS LE MONTRÉAL-MATIN
Paroles et musique des gens d'ici
en collaboration avec VOYAGES MARCO POLO et EXOTIK TOURS
VOYAGES Marco Polo TOURS
exotik tours
CREATION STUDIOGRAPHIE INC.

Comparez nos prix
FOURRURES CANADIENNES de très haute qualité
DIRECTEMENT DU MANUFACTURIER
Choix de modèles pour hommes et dames
Achetez directement d'un fourreur expérimenté
- Choix de manteaux prêts à porter
- Confection sur mesure si désirée
- Accessoires
- Manteaux de vison — spécialité fait sur mesure
- Collets et chapeaux pour hommes et femmes

Nous pouvons allonger votre fourrure selon vos désirs
SATISFACTION ASSURÉE
Un léger dépôt réservera votre manteau.
Boutique de Fourrures PHILIPPE "BERLINER FUR"
8h00 à 18h00 en semaine — 8h00 à 15h00 le samedi
1449, rue Saint-Alexandre
Suite 702, édifice Mayor
(au nord de Sainte-Catherine)
288-1302

PETITES annonces

Suite de la page C 13

COMMANDES 285-7111
du lundi au vendredi de 9 h à 17 h
POUR CHANGER OU ANNULER 285-7205
du lundi au vendredi de 9 h à 16 h 30

la presse
MONTRÉAL,
VENDREDI 13 OCTOBRE 1978

351 Chalets à louer

ST-SAUVEUR, (village), bachelor, foyer, mois ou saison. 1-227-3018, 353-1416.

STE-ADELE centre ville, bungalow meublé, 3 chambres, salon, salle de bain et cuisine, saison d'hiver, $2,000, 1-229-4224.

STE-ADELE 5 pièces, meublé, chauffage central, saison, 277-4407.

STE-ADELE, chalet d'hiver à louer, 3 chambres à coucher, foyer, 1-229-3958. Semaine après 5h; fins de semaine 9h à 7h.

STE-ADELE, chalet avec foyer, 4 chambres, saison hiver, 684-9144.

STE-ADELE, lac Millette, 3 chambres à coucher, 2 salles de bain, laveuse, sécheuse, $2,500 pour la saison, soir et fin de semaine (1)-229-6373.

STE-ADELE, maison canadienne, 4 chambres à coucher, foyer, 2 salles de bain, près pente de ski, 464-1295 ou 1-229-5479.

STE-ADELE, 4 pièces meublées, 2 chambres, chauffage électrique, près pente de ski, $2,000, 1-229-4536.

STE-AGATHE, bord de l'eau, près des pentes de ski, ski de fond, 2½ pièces chauffées, meublées. S'adresser 737-9759.

STE-AGATHE, chalet suisse, tapis, foyer, semaine-mois-fin de semaine, 1-326-3665.

STE-ANNE DES LACS, chalet très coquet, 4 pièces meublées, foyer inclus, prix raisonnable, inf: 224-2102, 224-5584.

STE-MARGUERITE, sortie 69, 3 chambres, foyer, meublé, saison $1,500. 1-228-2387.

STE-MARGUERITE maison de construction recente, de style particulier, 3 chambres à coucher, salon avec plafond cathédrale, 2 salles de bain, foyer, chauffage électrique, saison $2,700, 622-7329 1-228-2971.

STE-MARGUERITTE près de l'Auberge Yvan Coutu, idéal pour ski et ski de fond, foyer, salon, 6 personnes, chauffé, électricité, $1,600, pour 6 mois, 430-0031, 1-228-2773, 1-229-4059.

SUTTON, chalets a louer, 2 et 4 chambres, saison de ski et semaines des fêtes. Inf.: 538-3930.

VAL DAVID 2 et 3 chambres à coucher, 2 foyers, chauffage électrique, proximité mont Plante. Val David: 819-322-2213, Mtl: 514-691-6125.

VAL-DAVID, chalets à louer, et à vendre, Durand & Brodeur, 1731 rue de la Flégère, 1 mille passé le MontPlante, 622-3440 ou 41 après 5hPM, 669-3820 jour, et fin de semaine: 1-819-322-5686.

VAL DAVID, très propre, face à Vallée Bleue, 15 novembre au 1er avril, 3 chambres, avec foyer, $1800, 387-2068 ou 1-819-322-2214.

VAL DAVID, 3 chambres, vue panoramique, foyer, tapis mur à mur, près des pentes, ski de fond, semaine, mois, saison, 679-9893.

VAL MORIN, saison de ski, 2180, 3e av., Lac Raymond, bord du lac, face Mont Sauvage, 3 chambres, grande cuisine québécoise avec poêle Franklin, grand salon avec foyer en pierres naturelles, chauffage électrique, ski de fond, ski alpin, patinage sur le lac privé, 8 centres de ski dans un rayon de 8 milles. Pour visiter, à compter de samedi le 14 octobre. 684-9419.

2 CHALETS: à louer, 1 pouvant loger 21 personnes et l'autre 11 personnes. Tout équipé. Inf. 387-7013.

352 Chalets demandés à louer

CHALET ou maison de campagne, hiver-été, chauffage électrique, sur solage, pas plus loin que 35 milles de Montreal. Doit être ailleurs que Laurentides ou Rive-Sud. Après 5h p.m.: 525-5959.

RECHERCHE grande maison, dans les limites de 90 milles de Montréal, cheminée, terrain, privé, lac, sans voisins, facile d'accès en hiver, écrivain ayant besoin de calme et de solitude. Désire bail à long terme. 1-292-3853.

361 Hôtel — Villégiatures

A VENDRE ou A louer, pour saison, Miami Florida, mobil home, 5½ pièces, grand patio couvert, aussi roulotte 3app. pour Décembre et Janvier. Prix raisonnable. 10 minutes de la mer. Biscayne Boul. et 127e rue, 1-836-4395 soir.

ACAPULCO: super condominium à louer avec cuisinette complète, face à la baie, rue Principale, réserver dès maintenant. Rens: écrire La Presse Réf: 4119, C.P. 6041, Succ. A, Montréal H3C 3E3.

BAHAMAS Freeport, studio avec cuisinette, hôtel sur mer, court ou long terme, 482-5231.

BARBADES, places encore disponibles, si vous êtes à la retraite, que vous aimez le soleil le Sunset Lodge vous attend. Propriétaire canadien français, pour informations, appelez L. Patenaude 684-8649.

DECOUVREZ le coeur du Québec. Skieurs(euses) fatigué(e)s de la foule et des files d'attente, découvrez une région aux pistes vierges, pour débutant(e)s et spécialistes, et des pistes de ski de fond dans une vallée avec rivière et chutes d'eau. Chambres à la saison, à la semaine ou les fins de semaine, avec ou sans repas, auberge historique. 737-4152.

FLORIDE St Petersburg, 1 à 3 appartements, meublés, près de la plage Baie de Tampa, magasins etc, bel endroit de repos, prix $75 à $110 par semaine, fonds américain, tout compris, tel Laval, 514-663-9144.

FLORIDE, sur la baie du Mexique à Redington Shores, luxueux condominium, 2 chambres, 2 salles de bain, télé couleur, air, plage, piscine chauffée, salle de récréation et sauna, près de golf, magasins, restaurants. 932-3900 6hpm.

FLORIDE, Dania, maison mobile meublée, 24x52, 3 chambres, 2 salles de bain, air climatisé central, parc avec piscine, 1½ mille de la mer, à vendre seulement, $13,500 U.S. 324-6898.

FLORIDE, Hallandale, maison mobile à louer au 14 décembre, $150 U.S. par semaine, soir 661-4787.

FLORIDE: Naples sur golf du Mexique, grand bungalow meublé sur canal, 3 chambres, 3 salles de bain, toutes commodités, quai privé, 150' de la plage, libre maintenant, bon pour 2 couples, $1,250 USA par mois d'hiver. Minimum 3 mois. 844-3895, 844-4242, 365-0277.

FORT LAUDERDALE, 8 duplex, 3½ ou 4½, piscine, stationnement. Mensuel ou saison. Informations: Flogamar, 68 boul. St-Joseph ouest, Montréal. 288-1233.

FORT LAUDERDALE, 3 chambres à coucher, 2 salles de bains, piscine, parfaite condition, $600 U.S. par mois, 697-7448, 1-436-5200.

HOLLYWOOD, Floride, chambre à louer, usage cuisine salon, $75 semaine, soir 670-4453.

LES SPLENDEURS de l'automne au coeur du Québec. Découvrez la beauté calme à 1½ heure de Montréal, les parcs national et provincial à votre porte et la cuisine exceptionnelle à partir de $10 par personne. 737-4152.

POMPANO BEACH Floride, 2 pièces, 1 mille de la plage, 6 mois $400 par mois, ou 3 mois $500, payable à l'avance en argent USA, 389-3039.

368 Espace de manufacture à louer

$1.90 LE PI CAR. BRUT
Approximativement30,000 pi car. rue Meilleur, à sous-louer avec 15% de nouveaux bureaux modernes. Pour renseignements appeler: Imm. A.I.Z. Realties, Alan Zavalkoff, 735-4644.

CENTRE-VILLE, 8,000 pi., 1er étage, plafond 12 pi. extincteurs automatiques, immeuble en béton, 220 - 550 disponible, loyer raisonnable, 871-9390, le soir composez 738-8533.

CHABANEL OUEST, espace à louer pour industrie, commerce ou bureau de 500 jusqu'à 50,000 pi car., loyer très raisonnable, appeler Alan Zavalkoff. Imm. A.I.Z. 735-4644.

ST-LEONARD, Pascal Gagnon, idéal industrie légère, 322-7439.

704 LE PIED et plus, 1,000 à 25,000 pi manufacture, entrepôt, garage 526-4421 soir: 488-7584, 481-7845

369 Locaux commerciaux ou industriels à louer

BATES ROAD: Superficie 1250 pi.ca. pour manufacture et bureaux. Disponible immédiatement. 374-4080.

BATISSE NEUVE, près Henri Bourassa -Pascal Gagnon, 2,500 à 9,000 pi car, $1.50/pi car net, terrain optionnel 5,500 pi car, 322-7777.

CENTRE-VILLE: 606 Cathcart, bureau 1,600 pi.ca. disponible immédiatement. 866-9489. Courtiers protégés.

CUVILLIER 2260 300 pi car, garage adjacent 250 pi car, commerce ou bureau M. Lebrasseur 725-6429 soir: 325-9252.

ESPACE commerciale conviendrait à comptable, courtier assurance, dentiste, médecin, compagnie de crédit, etc., 279-0843; soir 342-5082.

ESPACE pour entrepôt, garage ou autres, 4,500 pi. car. situé au 2089 Sanguinet, prix $525, mois, chauffage, électricité inclus. Inf. G. Fortier, 845-5131.

ESPACE pour petit commerce, 10233 St-Laurent coin Fleury, $175, 387-1629

ESPACE pour concession d'environ 200' car., Magasin Rossy, 905 est Ste-Catherine, coin St-André, appelez 845-3275, M. Makhoul ou M. Edmund.

ESPACE COMMERCIAL: à louer, vitrine, 5,000 pi.carrés. Boul. Labelle, Chomedey, 683-4740.

GREENFIELD PARK, locaux commerciaux à louer, 2,500 pi. Aussi espace pour bureaux, plus de 3,000 pi. 672-1025 ou 672-4151.

HENRI BOURASSA EST, Pascal Gagnon, 1,000-2,000 pi. 322-4919.

HOTEL de Ville Mont-Royal, 1500 pi, chauffé, $350, 843-7381, 737-2603

JARRY près du boul. Galerie d'Anjou, à louer dans centre commercial, magasin et bureau climatisé, idéal pour clinique et autres proffessions. 729-8811.

JEAN-TALON EST 5135 - Entrepôt 6,000 pi car. à $1.25 le pi car. Disponible immédiatement. Appeler 932-9063.

JEAN-TALON Victoria, sous-louer $1.10 pi car. local 6500 pi car., chauffé, 735-4274.

JEANNE-MANCE, 6635, 25x97, chauffé, libre. Mme Bronstein, 384-9390, ou 334-3289.

LOCAL commercial, 40, Lemoyne coin Grant, Longueuil. $275. par mois. Chauffé. 352-0617.

LOCAL commercial 720' car. x 108' car., 5867 St-Hubert, 688-4039.

LOCAL commercial. 16X70, Pointe-aux-Trembles: 728-0366, 255-3355.

LOCAL industriel, 12,900 pi car, hauteur 18 pi, 2 portes 16 pi d'hauteur, comprenant 1 plate-forme de chargement, bureaux avec air climatisé. Inf: 9483 Pascal Gagnon, 323-4942.

LOCAL industriel, rez-de-chaussée, 2,000 à 4,000 pi ca, 220-550, facilité d'expédition et stationnement, 5720 St-André près métro Rosemont. 274-5617.

LOCAL moderne, 5,000 pi car. emplacement idéal pour tous genres d'affaires, 527-1282.

LOCAL à louer, chauffé, environ 1,000 pi. gicleurs, 2025 de Lasalle, Mtl. Jour 256-0020, soir et fin de semaine 322-2537.

MANUFACTURE lourde, garage ou entrepôt. 5000 pi car. Aussi entreposage extérieur pour compagnies transport. 11460, 88e ave Riv. des Prairies. 334-4582, 334-8507.

MANUFACTURE légère et bureaux, 3,800 pi, immeuble moderne à Ville St-Laurent, près autoroutes. 550 volts, entrée pour camions et quai de chargement. $2.60le pi. 336-1437.

MASSON 4e Avenue, 1er et 2e. 5,000 pi chaque étage, ascenseur, air climatise, bon pour manufacture légère, bureau, salle de réception, dance, buffet, etc..Inf. 273-4080.

MONT ROYAL-EST, 551, 2e étage, 9,000 pi car. environ, chauffé, système gicleurs. Inf. M. Mariotti, 866-9641 poste 421.

NORD DE MONTREAL 12,000 p en tout ou en partie, $1.00 et plus. 342-2030 de 9h à 5h pm.

PLACE ST-MICHEL
Crémazie boul. Est, espace pour manufacture ou industriel. Disponible immédiatement. Appelez à 374-4080.
Courtiers protégés

PLATEAU Mont-Royal, pour tout genre de commerce, excellents termes, 522-0240.

RUE JARRY est, 4,500 pi car. Jour: 273-8879, soir: 687-2291.

SHERBROOKE près St-Denis, 6 pièces, chauffé, idéal pour professionnel, comptable, agence, ou autres, 937-8738.

ST-DENIS 3933, libre, 700 pi car. magasin ou bureaux pour comptables, dentiste, agence de voyage, assurances, etc. 281-1055 soir: 655-3705.

VILLE ST-LAURENT: 790 Laurentien, en face de l'hôtel de ville. Espace à bureaux. 374-4080.

370 Entrepôts à louer

ENTREPOSEZ votre auto en toute sécurité, du 1er nov./78 au 1er avril/79, tarif de saison de $110 à $140. 276-7136

ENTREPOT - manufacture à louer à St-Hubert, à court ou long terme. 5,625 pi car., 677-4013.

ENTREPOT à louer, non chauffé, 25x22 pi, 669-4772.

ENTREPOT à louer, pour entreposage seulement, 674-3553.

ESPACES pour entrepôt et bureaux à louer à Laval, jour: 661-5043, soir: 669-4760.

LONGUEUIL
Disponible petits locaux neufs de 1800 pieds ou plus. Idéal pour industries ou commerces de gros. Projet complètement aménagé.
FAUT LE VOIR
Pour informations: 326-1555, soir 663-1536

TERRAINS INDUSTRIELS
Maintenant disponible petits terrainsindustriels de 10,000 pi.car. et plus, sur sortie autoroute, parc Chomedey, Laval. Pour informations: 326-1555, soir 663-1536

371 Garages

A BAS PRIX, garage chauffé pour autos, camions, roulottes, bateaux, motos, meubles, etc. Aussi débosselage mécanique, 761-3431

A LOUER garage chauffé fermé, du 1er octobre au 1er mai. 484-2585.

AUTOMOBILE-Entreposage d'hiver, du 1er novembre 1978 au 30 avril 1979. $90 pour la saison. 342-5115.

COIN PAPINEAU ET SHERBROOKE, chauffé, individuel, $35 par mois. M. Dion, 866-9641.
TRUST GENERAL, COURTIER

ENTREPOSAGE d'auto, chauffé pour l'hiver, 521-4727.

ENTREPOSAGE d'auto pour l'hiver, $100, 663-6658.

ENTREPOSAGE, pour l'hiver, 489-4911.

ENTREPOSAGE: Chauffé,pour l'hiver. Auto, moto, tente remorque, bateau, etc..Int. 354-0230.

GARAGE avec grand terrain, idéal pour vente d'autos, transport etc 526-4421 soir: 488-7584, 481-7845

N-BORDEAUX garage chauffé pour entrepôt petite auto, 331-0677.

REMISAGE hivernal et stationnement régulier à l'intérieur. 390 Ouest, rue Laurier près Outremont. A partir $33mois, 277-3115, 279-3197.

ROSEMONT 2215, garage pour entreposage d'auto pour l'hiver, $30 par mois, 374-3776.

381 Bureaux à louer

ANGLE PIE-IX ET JEAN-TALON
CENTRE D'ACHATS BOULEVARD
Bureau de 377 pi car.
2e étage
STATIONNEMENT GRATUIT
M. Lauzon, 721-8393

BELANGER 5347, haut de caisse Populaire, 1800 pi car, ascenseur, tapis. $4. pi. 324-4149.

381 Bureaux à louer

1432 RUE DE LA MONTAGNE
Espaces de bureaux maintenant à louer
Conditions spéciales
288-9537
C-1807

BELANGER 767: Près de St-Hubert, 1250 pi.ca. de bureau. 374-4080. Courtiers protégés.

BOUL. ST-JOSEPH EST 3420, chauffés, partie entrepôt si désiré, 1,100 pi environ, stationnement 10 autos, 256-7561.

BUREAU à louer, salle d'attente et cuisinette, $200 mois, sur Henri-Bourassa et De Laroche, 272-1021.

BUREAU à louer à côté de l'hôpital Fleury, $200 par mois chauffé, 382-5579.

BUREAU, A LOUER DANS CENTRE COMMERCIAL BIEN SITUE, 341-4242.

BUREAUX modernes, air conditionné, avec 8,000' car., d'espace d'entreposage, bonne condition, bien situé, centre d'achat Norgate, appelez M. Sohn ou Makhoul, 9h à 5h, 845-3275.

CENTRE MEDICAL ELLENDALE
5845 Chemin Côte des Neiges, locaux luxueux, devise pour répondre aux besoins. Climatisation centrale. Nettoyage journalier. Electricité incluse. Laboratoire et rayons X, 389-7806.

COTE-DES-NEIGES 5450, coin Edouard-Montpetit, 3e, édifice caisse Pop, moderne, 980 pi.car. 5 bureaux, décoré, climatisation centrale, $6 le pi. sous-louerais à $5, bail valide jusqu'au 30 avril 1980, 342-3136 entre 9h et 18 heures.

DE MAISONNEUVE coin Stanley Peel, édifice moderne, 700 à 3,000 pi, plus 1 étage complet 16,000 pi, service d'entretien chaque jour, air climatisé, courtier protégé, 845-2265.

ESPACE DE BUREAU, Sherbrooke et Claremont, à partager approximativement 2400' carrés d'espace de bureau, propre, moderne et air conditionné. 484-8468.

GRAND 6, chauffé, au dessus pharmacie, escalier intérieur, salle d'attente, stationnement. St-Laurent, Henri-Bourassa. 321-8213.

JARRY et Pie IX, chauffés, air conditionné, ascenseur, stationnement, 330 pi car. à 1,320 pi car. Jour: 376-5451, soir: 325-9252.

JEAN TALON EST 5993, bureau à louer. Inf. 254-9492, 259-7229

LOCAUX, 300 à 2000' car., taux raisonnable, services complets, 5165 Sherbrooke ouest, 486-4018.

NOTRE DAME OUEST 84, beaux bureaux climatisés, entretien quotidien, 2700 pi.car., $1200 par mois, pouvons subdiviser, Wilson, 844-2661.

PIERRE ET BOUL. Rolland, dans clinique médicale, édifice moderne, neuf. Montréal-Nord. 331-2104

PORT ROYAL 48 ouest, métro Sauvé, bureaux, entreposage, manufacture, 5000 pi.car., libre, $7000année, 522-1186.

ST-DENIS ET STE-CATHERINE, BUREAU DE 500' A 4,000', $4.50 NET LE PIED, OCCUPATION IMMEDIATE, AUSSI BUREAU SUR BEAVER HALL COIN DORCHESTER, M. JEFF GERSHO 384-1042.

ST-HUBERT, 7105, 600 à 1000 pi car., nouvelle bâtisse près du métro Jean-Talon, Les Immeubles Polbro Ltée. 661-0573.

ST-JACQUES, face Place Victoria, édifice moderne, 900 et 1400 pi car., service d'entretien chaque jour, air climatisé, courtier protégé, 845-2265.

ST-LEONARD, PASCAL-GAGNON, $75 MOIS, CHAUFFE, 322-7439.

STE-FOY ET GRANT
bureau commercial $8 le pi, 674-1547.

UPPER LACHINE 5576, espace de bureau à louer 1,800 pi car., 2e étage, $5 du pi car. ou $750 par mois ou $9,000 par année. Pour informations, s'adresser à M. L'Africain, 486-1143.

WESTMOUNT: 345 Avenue Victoria, espace dipsonible immédiatement. Entre 600 et 6,000 pi.ca. Loyer raisonnable. 374-4080.

1, PLACE VILLE-MARIE
Bureau meublé, service de secrétaire, réceptionniste, sans bail. Inf: 871-8686.

1435 ST-MARTIN, 300 à 2,500 pi. car. prêts à être occupés. Les Imm. Polbro, 661-0573.

385 Magasins

AHUNTSIC, 2057 Charland, 1100 pi car. climatisé, 376-7930, 388-4001.

BATISSE 2,339 pi car., plus sous-sol, climatisé, chambre froide 27'x18'. Façade 70 pi de thermost, idéal pour tout magasin ou restaurant. 3105 Dagenais, Fabreville. 625-3333.

CARTIERVILLE Laurentien, Gouin, 1200 pi, chauffé, conviendrait à aliments, fleurs ou autre commerce, 738-4891.

CENTRE D'ACHATS
Plaza Ontario
3450 Ontario est, espace disponible immédiatement. Excellent pour détaillants ou service. 374-4080.

CHATEAUGUAY très bonne location pour tout commerce 731-8082.

DERNIER local disponible, dans centre commercial, vous ferez la meilleure affaire, à Chomedey, jour 931-2529, soir 737-7512.

LAVAL, face Hypermarché, 5,000 pi 40x125x19 haut, 273-2848.

LAVAL, magasin, bureau à louer, grandeur désirée, 668-0724.

LONGUEUIL, dernier magasin face centre Jacques-Cartier, 18x75, 273-2848.

MAGASIN à louer, 25x90, 2e étage, $250, mensuel, 6968 St-Denis, 725-2281, après 7h.

MAGASIN à louer, chauffé, dans le Vieux Montréal, Notre-Dame et Bon Secours, $270 par mois, 336-0980 M. Paul ou 334-3238 M. Elie.

MAGASIN 4567 Wellington, Verdun, secteur très commercial, libre 1er novembre, Lallouz, 681-2454, 688-6528.

MAGASIN, A LOUER DANS CENTRE COMMERCIAL BIEN SITUE, 1,500-3,000 PI CAR... IDEAL POUR VETEMENTS DAMES, HOMMES, CHAUSSURES, BIJOUTERIE, ETC. LIBRE IMMEDIATEMENT. 341-4242.

MAGASIN, 256 MOnt-Royal est, $150, s'adresser à 260, 849-3178.

MAGASINS A LOUER
Mail intérieur incluant Dominion, Société des Alcools, 20 Boutiques. Région avec population à revenus au-dessus de la moyenne. Excellent endroit pour pharmacie, quincaillerie, vêtements hommesfemmes, jeans ou votre spécialité. Tél: Don MacFarlane, 365-5656

MONT-ROYAL ouest 103, 50x12, $275 mois, chauffé. S'adresser 4512 St-Urbain, 288-3926

MONTREAL-NORD
Nouveau centre commercial, magasin 3000 pi. car., bon pour tout commerce, voisin Simpson Sears, face golf. Faut voir. 6135 est, Henri-Bourassa. 382-8221

PIE IX 9299,16x60, chauffé, idéal tabagie bureaux etc., 279-7043.

POINTE-AUX-TREMBLES: Nouveau centre d'achats, magasins et bureaux à louer. Immeubles A.I.Z. Alan Zavalkoff, 735-4644.

ST-PAUL L'ERMITE
Nouveau centre d'achats, magasin et bureau à louer. Immeubles A.I.Z. Alan Zavalkoff 735-4644.

ST-VINCENT-de Paul, 900 pi chauffé, magasin ou bureau. 669-4212.

ST-ZOTIQUE: 1850, magasin $250 par mois chauffé,486-0113.

385 Magasins

STE-DOROTHEE
Nouveau centre d'achats. Magasins et bureaux à louer. Immeubles A.I.Z, Alan Zavalkoff, 735-4644.

WESTPARK, et Boul Pierrefonds, nouveau centre, 1 magasin 2,700. 1 magasin 1,400 pi. car. 274-9555.

391 Salles, studio, ateliers

ATELIER et coin habitation. Côte Saint-Luc, 735-1501 jour, 489-3092 soir.

GRANDS studios à louer à l'heure, centre-ville, piano, 288-1677.

VIEUX MONTREAL, Notre-Dame, (Place d'Armes) 4,000 à 9,000 pi car. 3e, chauffage, gicleurs, $2 le pied carré. Léo Gauthier, 866-9641(b) ou 522-7433(r).
TRUST GENERAL, COURTIER

393 A louer divers

ROULOTTE à louer, 18 pi, pour la saison d'hiver. 677-3785, après 5h.

397 Entreposage

ENTREPOSAGE roulotte, motorisé, camion. Mois ou année. Terrain clôturé avec surveillant, 663-7944.

ENTREPOSAGE, pour autos, motos, meubles, bateaux etc. Bon prix. 524-4332, 748-9515.

ENTREPOSAGE,voiture ou roulotte, Rive-Sud, 6 milles du pont Champlain, grange sans animaux, propre, minimum 6 mois, entre $15 et $30 par mois, quelques places seulement. 658-7424.

ENTREPOSAGE: Chauffé,pour l'hiver. Auto, moto, tente remorque, bateau, etc..Inf. 354-0230.

GARAGE CHAUFFE, voitures, bateaux, tentes roulottes, motos. Rive sud. 671-8842.

401 Activités sociales

CONFERENRE sur les rêves, basée sur l'oeuvre d'Edgar Cayce, le dimanche 15 octobre, à l'Hotel Sheraton Mont Royal. 14h p.m. billets à la porte, pour renseignement 684-5016, 747-9123.

403 Personnel

FATIGUE(E) des fins de semaine ennuyeuses, des bars ou des agences de rencontres ? Vous désirez vraiment rencontrer des gens ou apprendre à skier sans vous sentir seul(e). Composez le 737-4152 et laissez votre numéro.

406 Remerciements

REMERCIEMENT à Jésus pour faveur obtenue. L.C.

407 Perdu et trouvé

$1,000 RECOMPENSE
pour petit sac brun contenant papiers personnels, bijoux, etc...perdu dimanche après-midi au Grand-Prix du Canada. Veuillez téléphoner 1-829-2066 frais virrés ou écrire à La Presse-Montréal-Matin, réf 4267, C.P. 6041, Station A, Montréal, H3C 3E3.

BERGER ANGLAIS, 1 an, répondant au nom de Willie perdu à Laprairie vendredi 6 octobre. 659-9540.

GROS chat blanc et orange, perdu Côte des Neiges boul Westmount, jeudi dernier, nom Puss, récompense $50, 935-0944, 842-1251, poste 655.

LUNETTES demi grandeur, monture blanche, étui brun, perdues le 11 octobre dans taxi ou aux environs Ste-Catherine et Guy. Récompense. 874-4887 ou 935-7235(soir).

PERDU chien fox-terrier, Carré St-Louis et St-Denis, tatoué 10 K à l'oreille droite, âge 5 mois, répond au nom Dick. Cause très attache, bonne récompense. Jour 288-3477, soir 523-4614.

PERDU chien, mélange Husky et Berger Allemand, région Châteauguay, récompense, 691-3957.

PERDU montre en or Westbury, station métro Atwater, récompense, 481-6481 après 18h

PERDU Doberman dans Place Renaud, récompense, urgent: enfant malade, 688-9643.

PERDU, chien Terrier, noir et beige, sur Gouin ouest, récompense. 334-2825.

PERDUE chaîne en or avec jonc grand'mère avec T en diamond, récompense. 341-6709, 381-8869.

411 Voyage, transport

CHERCHE transport, Concorde et Ampère à Laval à Sauvé et St-Laurent. Après 6h: 667-8896.

JE peux conduire votre voiture dans le sud, tous mes départs se font le samedi, 376-7626, Jacques.

VOYAGE partout au Québec pour groupe. Informations: 722-1886.

415 Chasse et pêche

DEPECONS gibier de toutes sortes. 526-3476 après 5hp.m.

421 Encans

VENTE de garage, 1200 articles divers, cristal, vaisselle antique, collection salières, tous les samedis, 9h-6h, 520, Côte Vertu, St-Laurent.

425 Avis légaux- Avis publics- Appels d'offres- Soumissions

TROISIEME PARUTION
Avis est donné que A.A. Dubois du 130 Boul. Des Prairies, Laval, détenteur du permis no: M500028-06 région 10, s'adressera à la Commission des Transports du Québec dans le but d'obtenirl'autorisation de transférer son permis en faveur de PHIL VANDEN ABEELE INC., 4555 Bois-Franc, Montréal, H4S 1A8, région 10 conformément aux dispositions de l'article 2.59.1 du règlement 2.
Première parution 11 octobre
Deuxième parution 12 octobre
Troisième parution 13 octobre

427 Divers

REPONDEUR de téléphone Sanyo, neuf, $229, 342-2922, BUSICOMLTD.

501 Ameublement

A BAS PRIX, MOBILIERS DE SALON COLONIAL, 522-2357.

A BAS PRIX, ensemble 3 pièces de tous styles à prix dérisoires, financement sur place, 523-5910.

A PRIX D'AUBAINE, surplus de meubles du fabricant, aussi système de son, 322-5742.

A QUI LA CHANCE
Ameublement complet pour $395. Très propre, 272-1154.

Ameublement àvendre
Ameublement importé d'Allemagne, accessoires, marbre, lits en brass, lits plaqués or, tables à café, lampes, ensembles de salon, futuristes, etc etc, directement du distributeur, moitié du prix coûtant, situé au 6969, Transcanadienne, Parc Cavendish, à côté de Laniel Canada.334-3033.

ABANDONNERAIS
Meubles futuristes, colonial, canadien, espagnol. Valeur $1,600 pour $750. 527-9149.

ABANDONNONS ensemble 3 pièces, chambre, cuisine, salon pour $495 avec option d'achat appareils électriques prix coûtant, 523-9962.

AI LIQUIDATION D'ENTREPOT: Meubles de toutes sortes, tels que mobilier chambre $125, cuisine $75, salon $125, continental $100, table salon $10, lampe $12. Termes acceptés. 323-2606

AMEUBLEMENT complet style canadien, après 4h 674-9529.

501 Ameublement

AMEUBLEMENT MAISON, modèle 1978, comprenant mobilier de chambre, cuisine, salon, lampes, tables, matelas et sommier, style moderne, colonial, espagnol et futuriste. Le tout à partir de $400. Termes acceptés. 323-2606

ATTENTION!
HAITIENS
Immigrants bienvenus chez-nous à l'entrepôt de meubles en gros. Ameublement complet à partir de $595. Avons meubles tous styles jusqu'à 50% de rabais.
CREDIT FACILE, 272-1155

BIBLIOTHEQUE modulaire moderne ou sur mesure, directement du manufacturier. Inf: 676-3733.

COMPLET AMEUBLEMENT: 3 pièces, neuf, mobiliers de chambre de cuisine, divan lit, fauteuil, table à café, lampes. Le tout au prix de $365. 3541 Van Horne #1. 733-9407.

MEUBLES québecois, faits à la main par Philippe Gagnon, Val David. 819-322-5290 ou 322-5125.

POELES BELANGER neufs $255, réfrigérateurs Kelvinator sans givre $395, 259-1940.

SALLE A DINER complète Provincial Français $3900. Chambre coucher complète Renaissance $1900. 487-6014, 2336 Hingston, N.D.G.

TABLE en érable massif, 30po x 60po,849-1069.

3 TABLES de salon rondes, modernes, en arborite fini bois 588-3929.

507 Animaux

A DONNER, 3 chatons gris et blanc, 2 mois, 277-0070.

A VENDRE, chats Siamois, pure race. Après 10h a.m.: 256-2037.

A VENDRE: 55 lapins, 29 cages, $300. 208, St-Martin, Oka.

AFGHAN: chiots, choix de couleur, $200. 464-2988.

AFGHANS 10semaines, très beaux. Bas prix, tout vendre. 277-3661.

ALASKA Malamuth, Coutou, Samoyede, Husky, Loup 861-8064.

ALASKA MALAMUTH, enregistré, 3 mois, femelle, $200. 3 petits chiots de maison, $25. 462-1414.

AQUARIUMS (2) tout équipées avec stand, 336-5385.

ATTENTION Nouveaux services. Comment choisir son chien, prévenir et corriger ses troubles. Centre de Coordination Canine, 9986 Lajeunesse, 388-7933.

BERGER anglais, 5 mois, $200. enregistré, vermifugé, 620-1407

BERGER Anglais, Caniche, Cocker Epagneul, Collie, Collie miniature, Berger Allemand, Doberman, Danois, West Highland Terrier, Malamuthe, Pékinois, Fox Terrier poil dur, St-Bernard, Boston Terrier, Lhasa Apso, Irish Setter. Pension pour chiens. 473-5680.

BERGER ANGLAIS: $300, enregistré, vermifugé, tatoué, 687-2138.

BOXER 1 an, mâle, couleur fauve, prix à discuter, 622-3853.

CANICHE miniature femelle, 3 mois, 1-466-4338.

CANICHE noir, 4 mois, aime beaucoup enfants, doit vendre $90. 653-3488.

CANICHE: toy, mâle, 8 mois, propre, vacciné, noir, $90, 585-4178.

CANICHES toyes enregistrés, 3 mois, bon tempérament, bonne santé, 465-5037.

CHATON Persan enregistré, fourrure superbe, appelez: 525-3915.

CHATONS persan et himalayen enregistrés et vaccinés. 655-1816

CHATONS persans, enregistrés, vaccinés, 472-7136; 473-4436.

CHATONS siamois, service d'accouplement, 721-5401.

CHATONS Persans, toutes couleurs, belle fourrure, à partir de $100, après 6h. 524-4005.

CHATONS Persan enregistrés, Chinchilla, 581-1301.

CHATONS Persan, enregistrés, vaccinés, à partir de $100, 324-6860.

CHATONS PERSANS enregistrés, vaccinés, adultes prouvés. 622-7289.

CHATONS PERSANS, toutes couleurs, entre 5h et 9h. 521-6813.

CHATS siamois, mâles, femelles, 6 semaines, 323-1557

CHATS SIAMOIS (2), 8 semaines, mâles-femelles, magnifiques, $35 chacun, 677-2528.

CHENIL LAVAL
ELEVAGE PROFESSIONNEL
De chiens enregistrés au Canadian Kennel Club. Vétérinaire consultant à l'élevage, chiots vendus avec certificat et assurance santé 90 jours, 1 an sur malformation. Conseiller canin à votre disposition.on canin. Dressage de chiens.
MASTER CHARGE OU CHARGEX
SERVICE D'ACCOUPLEMENT
PENSION
VILLE LAVAL
326-9050
OUVERT 7 JOURS PAR SEMAINE 7 H. A.M. A 9 H. P.M.

CHIENNE Doberman, Labrador, Pomméranien, chat siamois, 589-6556.

CHIENS Terre-Neuve et Collie enregistrés, 526-3498.

CHIENS: un Irish Setter, 2 ans, enregistré, deux races Arabian rares, mâle et femelle, 2 mois enregistrés, un mélangé 1 an, après 6h 1-562-6210.

CHIOTS Golden Retriever, 6 semaines, enregistrés, vaccinés, père champion, $250. 464-0089.

CHIOTS Lhassa Apso, 6 semaines, pure race, 464-0277.

COLLIE, Fox, St-Bernard, Epagneul, Sitter Irlandais, Berger Anglais, Berger Allemand, Labrador. Enregistrés. Claude Pilon, St-Sulpice. 589-3928

DANOIS bringués, enregistrés CKC, 8 semaines. 651-8503.

DOBERMAN à vendre, pour plus de renseignements: 655-1779.

DOBERMAN 4 mois enregistré, vacciné, queue et oreilles taillées, $200, 678-5335 ou 1-831-2799.

DOBERMANS 2 mois, enregistrés, $75, 472-2992.

EPAGNEUL breton mâle, orange et blanc, marron et blanc, enregistré, tatoué, vacciné et vermifugé, 381-9201.

EPAGNEUL Breton, 12 semaines, vaccinés, vermifugés, parents excellents chasseurs, 648-2287.

HUSKY Sibérien chiots enregistrés, mâles et femelles, éleveur privé, 455-1145.

HUSKY SIBERIEN, yeux bleus, 9 mois, tous vaccins, prix demandé $115. 626-8902.

IRISH SETTER, chienne, 2 ans, enregistrée C.K.C., vaccinée, demande $125. Raison départ. 655-5823 après 6h p.m.

JEUNES bergers allemands, 7 semaines, noir et havane, inscrits, pedigree, vaccinés, vermifugés et tatoués, $200. 691-1178.

LHASA APSO (2), mâle et femelle enregistrés, 5 ans, $150, 694-2827.

MALAMUTH COUTOU, enregistrés, 2 mois, après 5.30h, 526-1285.

PARTICULIER, chiots Labrador, enregistrés, vaccinés, vermifugés. Spécial $150, 691-5042.

PERSANNE, bleue, et Person Chinchilla, adultes, très bon prix, jour525-8064.

POMERANIEN blanc et beige, femelle, $125, 7 mois, 326-9195

SAMOYEDE mâle, 1 an, $75. Appelez: 642-1442.

SETTER anglais, mâle et femelle, enregistres, vaccinés, chasseurs, 588-4317,

ST-BERNARD
584-3766, 649-1006

508 Chevaux

ATTENTION amateurs de course, 3 pouliches à vendre Miss Express Bill, Potomac Miss, Père Shadidole Ace, éligibles Loto Perfecta Circuit Québec. 889-2848.

508 Chevaux

AUBAINE, selles anglaise $65, western $100, 388-4606.

EXCEPTIONNEL, portrait de votre cheval. Photographe professionnel, appelez 768-0629.

JUMENT quarter horse 4 ans, no d'Enregistrement 1088194, 27 point de licou 1977. 819-358-6215.

JUMENT Apaloza, avec selle incluse, 525-3915.

PENSION pour chevaux, $65 par mois; résidence 514-247-2369, bureau 514-247-2555.

PENSION pour chevaux, site enchanteur à St-Hilaire. 467-5169, 467-9294.

PENSION pour chevaux, prix à discuter, situé 5 minutes du pont Louis H. Lafontaine. 468-3110.

PONEY avec selky 2 places, attelage et selle, $400. Aussi buggy authentique, excellente condition $250. 648-7534 et 649-4337.

PUR-SANG, tous âges, tous niveaux de dressage, 458-7972

QUARTER HORSE enregistré, pour famille, anglais, western, 15 hh, gelding, 683-8140, 684-5114.

511 Instruments de musique

A ECHANGER automobile pontiac lemans sport 1971, 350 contre instrument de musique. 274-3303.

ACCORDEON: 120 bases électrique, marque Empire, $350, 522-3179, 255-2229.

ADONIS DISCO MOBILE
Musique variée, 273-1862

AMPLIFICATEUR Keyboard 150 RMS, tuner Marantz. Pierre 585-0483 ou 581-8031.

AUBAINE ORGUES
Usagés et démonstrateurs
Aucune offre raisonnable refusée
Venez choisir votre orgue et faites votre prix. Nous avons des Hammond, Lowrey, Conn, Baldwin, Wurlitzer, Thomas, Yamaha, à partir de $299.
Un an de service et pièces sur tout achat.
BOUTIQUE DU CLAVIER
5030 ouest, Sherbrooke
487-6980 487-6986

AVIS
EXTRAORDINAIRE VENTE
Claviers électroniques (usagés)

Arp Odyssey	$995
Arp Axxe	$495
Arp Prosoloist	$995
Arp String Ensemble	$995
Mini-moog	$995
Micro-moog	$599
Organizer Univox	$995
Organizer Crumar	$995
Brassman Univox	$399
Orgue Acetone	$299
Piano Univox	$350
Piano Wurlitzer	$650

Le meilleur prix, service et sélection de claviers neufs et usagés, à Montréal
KEYBOARD SHOP
5030 ouest, Sherbrooke
487-6980 487-6986

BATTERIE Pearl tout équipée, pour professionnel, valeur $2800, prix meilleure offre. Entre 17h et 19h 471-4697

BOITES (2) de son, Altec, A-7, prix à discuter, 661-0666.

CENTRE Musical Ahuntsic. Spécialiste en location 388-6001.

CLAVECIN Zuckermann, $800, 1-346-5972.

DISCO MOBILE, pour mariage, banquet, etc. Meilleur prix en ville. 527-4045.

GUITARE Gibson 78, avec étui, prix intéressant. 932-0343.

GUITARE Gibson ES 355, parfait état, $575 discutable, 322-6158.

LAVAL PIANO ENRG.
Pianos reconditionnés à 15, boul. des Laurentides, Pont-Viau, Laval, 669-6564.

ORCHESTRE
Hotel Richelieu de Montréal cherche un orchestre de danse pour son bar. 2-3 personnesavec talent, 5 soirées par semaine. tél. 842-8581. Poste 6104.

ORCHESTRE In the Mood, musique de danse standard, disco, réceptions de tout genre. Contactez: 688-5581.

ORGUE à 2 claviers, $450. 272-5319.

ORGUE Gulbransen, 2 claviers, 13 pédales, $350, 581-5405.

ORGUE Gulbransen Pacemaker, piano et boîte à rythme, 388-3658.

ORGUE Hammond Spinet M3 et Leslie 125, $1500, après 6hpm 655-3294.

ORGUE Lowrey Symphonie Citation avec génie magique, équipé d'un Leslie 710, vraie aubaine. Après 6h 259-8568.

ORGUE Lowrey CO-80, 5 ans de garantie, valeur $9,000, aubaine $6,000 729-9686.

ORGUE Thomas Trianon 3 claviers, servi moins d'un an. 672-5422.

ORGUE
2 claviers, 13 pédales rythme automatique
$25 par mois
384-6222

ORGUE 2 claviers, 13 pédales, excellent pour débutant. $695. 6866 BOUl. ST-LAURENT, MTL.

ORGUE, Electrohome, 2 claviers, 13 pédales, avec rhymth et tempo, 332-6747.

PENSEZ ORGUE LOWREY Pensez Simpsons, protégez votre investissement. Orgue 2 claviers de 44 notes chacun, 13 pédales, 5 ans de garantie. Pour de plus amples renseignements composez en ville: 842-3241, poste 250; Anjou: 353-3300, poste 297; Fairview: 697-4870, poste 238.

PIANO
$25 par mois
382-6655

PIANO ai besoin d'acheter. Merci, Marie-Paule Brière 273-9049.

PIANO droit à vendre. Reconditionné à l'intérieur comme à l'extérieur, il y a un an. Fini noyer naturel. $1100, 649-2025

PIANO droit, 57H, condition A-1, demande $675. 620-2007.

PIANO. Avant d'acheter, louer, lisez le volume "Le piano et son âme" par Marie-Paule Brière, Les Editions Dansereau, 273-9049.

PIANOS F. BRUNET INC.
Pianos usagés, vente et location. 272-8285.

PIANOS NEUFS 849-6201
A partir de $1,395
Archambault Musique

PIANOS, ORGUES: Instruments de tous genres. Vente, échange, location, école. Au Diapason, 6260 St-Hubert, 277-9786.

SIMPSONS vous offre maintenant un service complet de réparations, accordement, ajustement, estimation, etc. pour tous genres de pianos ainsi que pianos de concert et automatiques. Pour tous renseignements composez: 376-0326

STUDIO DEMOSON
Enregistrez votre groupe ou vous-même pour seulement $16 de l'heure, appelez Vito 722-7537; Gilles 655-3294.

SYNTHETISEUR E.M.S. Synthi A, $1300. 645-7084.

SYSTEME de son, 2 tables tournantes, 1 mixer, 2 colonnes de son, $1,250, 625-6178.

XYLOPHONE Marimba sur pied, comme neuf, $150, 322-3114.

20 PIANOS à vendre, $95 chacun. Tel. 382-6655

515 Téléviseurs, stéréo radios vente, service, location

A-1 TELEVISION: A louer bas prix, T.V. couleur second, $200. garantie 488-2545

BOITES DE SON (2), 4 haut-parleurs chacune (Célestion). A sacrifier. Meilleure offre. 761-5659.

515 Téléviseurs - Stéréos Radios
Vente, service, location

CAISSES de son Klipsch, modèle Scala, 250 watts RMS, prix à discuter. 727-7369.

DEUX boites Kef, Kadenza, valeur $350, 526-6039 après 6h.

ECOULEMENT T.V. Quasar, modèle 1978, à prix réduit. Prenons échange. Service rapide à domicile, 279-1730, 6989 Chateaubriand.

LIQUIDATION TV stéréo, appareils, 1671 Ste-Catherine O. 932-3427.

MAGNETOPHONE Sony, T-C 105, monoral, 8 pistes, 12 rubans de 7 po, parfaite condition, $200. 521-7513.

STUDIO DE SON
Cherchez-vous la plus haute fidélité?, le Studio De Son offre la plus grande sélection d'équipements de qualité au Québec. 2 étages comprenant 7 salles de démonstrations. Marques comme: Radford, Luxman, Naim, Tangent, Spendor, Meridian, Rega Planar, J.V.C., Sugden, Monitor Audio, Polk Audio, etc., 6932 Sherbrooke ouest. Echange accepté. 487-4270.

T.V. couleur à vendre, en très bonne condition, bon prix. 327-2149.

T.V. couleur, garantie 1 an sur tube, 3 mois sur pièces, à partir de $200, 521-2517.

T.V. COULEUR 20 po, encore sur garantie. $200. 259-2724.

TELEVISION 21", RCA, XL100 avec télé-commande pour toutes les fonctions, câble sélecteur, $825, 934-1234, (anglais).

TELEVISIONS couleur 20" neuves, garantie, $449, 259-1940.

TUNER Heatkid, modèle AJ-1510A. Tuner exclusif tout assemblé incluant boitier, $950, Richard, 322-8985.

TV COULEUR 26", neuve, marque connue, garantie, $575. 20" - $445. 14" - $349. 8723-10e Av St-Michel. 729-5217

TV, NOIR ET BLANC, flambant neuve, 20" - $149, 12" - $109. 8723-10e St-Michel. 729-5217

TV, NOIR ET BLANC, flambant neuve, 20" - $149, 12" - $109. 8723-10e St-Michel. 729-5217

25 T.V. reconditionnées, garanties, $35 et plus. Jour, soir. 727-0418.

519 Charbons, bois, huile

BOIS de foyer érable sec. Renseignements: 326-4583.

BOIS de foyer, érable, 667-6707.

BOIS pour foyer, érable sec, inf: 254-0225.

BOIS DE FOYER érable sec à 90%, 336-9151, 1-438-9208.

BOIS DE FOYER
$30 la corde, bois bouleau, érable, sec, livraison gratuite. 482-6733.

ENVIRON 15 tonnes charbon, buckweat no 1, $12 la tonne, 747-3802.

521 Articles de ménage

A AUBAINE: poêles, réfrigérateurs, à partir $40. Laveuses, sécheuses, mini-laveuse. Frais rembourrés: divan-lit $80, mobiliers salon $140, hide-a-bed $150, mobiliers salon second $35, etc., 527-9862.

A BAS PRIX: Poêles, réfrigérateurs, laveuses, sécheuses, laveuses à tordeur, lave-vaisselle, garantie 90 jours. Achat, vente, réparation, 8372 des Belges, 387-0501.

A VENDRE: mobilier salon, tv couleur, chambre à coucher, lit d'enfant, mobilier cuisine, poêle et réfrigérateur. Prix à discuter. 728-0762.

ACHETONS, vendons, échangeons. Demandez Serge 254-1141.

AMEUBLEMENT COMPLET 3 pièces neufs, incluant bureau triple 9 tiroirs, chiffonnier, lit, set cuisine 5 morceaux, divan-lit avec chaise, table café, lampes $495, termes. 738-4761, 3541 Van-Horne #1.

ASPIRATEUR Electrolux avec balai. 352-3566.

ASPIRATEUR Hoover Général Electric, $35. 352-3566.

AUBAINE, lit avec tête et tables de chevet en teck, 486-0516.

AUBAINE, réfrigérateurs-poêles, lessiveuses-sécheuses, 7581 St-Hubert, 270-3466.

AVA
Salon, bar rustique, 10 morceaux, 665-4091.

BALAYEUSES neuves, usagées $25 et plus. Electrolux avec balai électrique $135 garantie 1 an 100% Réparation sur toutes marques. Estimation gratuite 4255 est Ste Catherine 254-5880

BALAYEUSES usagées Electrolux $55 et plus. Compact reconditionnée $149 et plus 387-1411

BIBLIOTHEQUE murale moderne avec éléments interchangeables, $750. Table de salle à manger en teck pour 12 personnes, 4 chaises, $600. Chambre à coucher en teck Queen Size avec 2 commodes $650. Bureau style Jacobin $350. Commode de antique canadienne $400. Lustre $200. Tête de cerf $300. aussi vaisselle, etc. 738-6070.

DEMENAGE: ensemble de salle à manger colonial, grand vaisseller, table 72" et ouverte 96" avec 6 chaises, état impeccable, $950. Ensemble table de bout et table à café, moderne, dessus de verre, $125, 684-5139.

DIVAN antique, tapis vert Wilton 9x12, 634-3366.

DRAPERIES polyester, 144x95, à partir $25, 277-1263 465-3518.

FOUR Amana, micro-onde, jamais utilisé, 739-1623.

FOURNAISE à l'huile Coleman 50,000 BTU, avec réservoir 250 gallons, 661-3628.

FOURNAISES-HUILE, neuves ou usagées, très propres, Coleman ou Bellemont, installation, 273-0383

FUTURIC
Centre de Soldes
Meubles de maison et bureau
Pupitres, chaises, classeurs, bibliothèques, canapés, etc...
465 ouest, Port-Royal
Tél.: 382-5672

HIDE A BED neuf, direct de la manufacture, beau choix de couleurs, bon matelas $195. 8723-10e St-Michel. 729-5217

HIDE BED neuf $195, set cuisine 5 morceaux $90, chesterfield divan lit $99, lit continental neuf $70, set chambre 3 morceaux $160. 738-4762.

LAVE-vaisselle Admiral, en ordre de marche. $60. 487-1856.

LAVEUSE automatique, $50. Après 5h. 270-6225.

LAVEUSE kelvinator $20, humidificateur $50. 522-2240.

LAVEUSE-ESSOREUSE neuve. 353-6686.

LAVEUSE GE, 1½ an d'usure. $200. Après 5h: 670-5263.

LESSIVEUSE-ESSOREUSE Inglis, avocado, en bonne condition. $100. Réservoir d'huile à chauffage 150 gallons, indicateur, avec pieds, $25. Soir: 663-7781.

LIT capitaine de garçon, 3 tiroirs, valeur $459, prix à discuter, 632-0829.

LIT moderne (Fin Brass), grandeur Queen, hauteur 20 po, matelas mousse sur lattes de bois, jamais utilisé, demande $1000, acheteur sérieux seulement, entre 9h et 5h 672-2985.

MAISON DU CHOMEUR
Matelas ou sommiers 39", partir de $38.50 neufs. 254-9824 marchand.

MATELAS Beautyrest de Simmons, toutes grandeurs. Meilleur prix en ville. 729-5217

MEUBLES québécois, banc-lit, lit en cuivre, chaises, etc. 748-9515

MINI laveuse-essoreuse, $350 pour $150, 337-4785.

MINI-LAVEUSE-ESSOREUSE $175, appelez après 5h: 322-8155.

MOBILIER chambre de bébé, lit, bureau, chaise haute, carosse, etc. $200. Soir 728-1910.

MOBILIER chambre luxueux style Baroque, $2000. Après 4h: 527-5683.

MOBILIER chambre jeune fille, style provincial italien, 5 pièces, lit baldaquin, couvre-lit, rideaux, ciel-soleil, $500; 334-4393.

MOBILIER cuisine moderne, table ronde en verre fumé, $300, mobilier salon contemporain $250; 728-8301.

521 Articles de ménage

MOBILIER de salle à dîner en fer forgé, une table 39x60, 5 chaises, grand buffet et vaisselier en bois, style traditionnel, en bon état, le tout pour $275, 658-1158.

MOBILIER de salon, style méditéranéen, avec 3 tables, comme neuf, $375, semaine, après 17h 729-6880.

MOBILIER de salon Contemporain, comme neuf, 585-2942.

MOBILIER de chambre provincial français, 6 morceaux, $350; 659-1659.

MOBILIER de chambre à coucher, 4 morceaux, 669-4178.

MOBILIER de salon, genre papillon, avec table ronde, $250; dactylo, $100; mobilier salle à manger, $150; le tout en parfaite condition, visite: après 17h, 389-1502.

MOBILIER de chambre 5 morceaux. Mobilier salon provincial français $600. Mobilier salle à dîner contemporain $1500. Réfrigérateur 18 pi cu. $350. 252-9629

MOBILIER de chambre à coucher en pin, avec coffre de cèdre, style moderne, 7 pièces, $975; après 5h 384-3591.

MOBILIER de salon style contemporain. très bonne qualité, en parfaite condition, cause déménagement, 663-6096.

MOBILIER salle à diner9 morceaux, comme neuf, 678-1142.

MOBILIER salon, pour acheteur intéressé par le style espagnol de Thibault à Ste-Thérèse; divan, chaise, table à café, 2 tables debout; fait de teck solide, de qualité supérieure; comme neuf. Après 6h, ou fin semaine: 626-8571.

MOBILIER salon, style villa, neuf, prix original $650, à vendre $375, 465-4366, 843-5582.

MOBILIER salle à dîner, 8 morceaux, 667-5692.

MOBILIER salle à dîner, style contemporain 7 morceaux, $500, 351-7798.

MOBILIER salon très propre, en velours fripé or, avec lampe et table si désirées, $250, 649-0969.

MOBILIER salle à dîner antique, 11 pièces, état excellent, 733-0844.

MOBILIER salle à dîner, 9 morceaux, 50 ans, le tout $1500. 651-0267, 670-3973.

MOBILIER salon colonial Vilas, très propre, 334-7832

MOBILIERS salon, cuisine, chambre, Aubaine. 279-6010, 274-8876.

PARTICULIER cause divorce, vendrait mobilier chambre moderne, comprenant 9 morceaux, aussi mobilier salon, moderne, modular, 2 morceaux en coin, 3 tables salon modernes, presque neuf, $2,500 à discuter, 728-6492.

POELE refrigérateur à vendre, très bonne condition, $300, après 6h; 521-4589.

POELE RCA 1976, couleur jaune, 30", 689-4967.

REFRIGERATEUR 15 pi cu. lit à colonnes, table ronde 6 chaises, bas prix, 489-7686.

REFRIGERATEUR brun, excellente condition, sans givre, $200, 584-3387.

SALLE à dîner 10 pièces, table pas parfaite, 2 lampes, 2 chaises de bibliothèque, tables à café, autres articles de ménage. Après 6h seulement: 487-1967.

SALLE DINER, style Victorien, 9 morceaux, 523-7619, 324-1992.

SET salon à section satin broché bleu avec bar, 527-0582 entre 5pm à 7pm.

SET CUISINE, en bois noyer, très propre, 622-6034.

SOMMIER CAISSE ou matelas simple $39, double $49. 8723-10e St-Michel, 729-5217

SPECIAL, mobilier de chambre d'enfant comme neuf, carrosse Gendron, siège d'auto, le tout $160, 322-4110.

TABLE à panneaux en bois, chaises en bois, 1787 Amherst, Montréal.

TV couleur Toshiba, 20 po, comme neuf, particulier. Laveuse électrique Inglis, 634-7171 Elie.

VAISSELLE Royal Albert Old Country Roses pour 12 personnesavec coutellerie argent plaqué Richmond, service thé-café argent plaqué Primrose, verrerie en cristal Waterford, Lismore (12 personnes); meilleure offre. 767-8205.

VENTE d'entrepôt de matelas, 254-1141.Ouvert de 9h à 9h.

VENTE de déménagement, tout ce qui est dans la maison est à vendre, y compris meubles, tentures, appareils ménagers. 484-2318.

VENTE de garage samedi et dimanche, 14 et 15 octobre, de 10h à 17h. Déménagement, nombreuses aubaines. 3415 rue Bagot, entre Bélanger et St-Zotique, sur 13e avenue, Rosemont.

2 ASPIRATEURS comme neufs, pour informations, Compact: 677-2025, Electrolux: 679-6995.

2 FAUTEUILS 4 places, cuir blanc, 322-7559.

525 Réfrigérateurs

A PARTIR de cette date je ne suis plus responsable des dettes contractées en mon nom par qui que ce soit. Mario Brisebois, 2158 St-Germain.

527 Machines à coudre

MACHINE à coudre pour rembourrage Watkin Foot, très bon état, $395, après 4h30, 659-5251.

MACHINE à coudre Bernina très récente, bon prix, 645-8474.

MACHINES neuves, usagées, résidentielle, commerciale, $35 et plus, garantie 1 an. Location, vente, réparation. Estimation gratuite 4255 est Ste Catherine 254-5880

MACHINES à coudre 1978, neuves, automatiques, $89, 259-1940.

531 Fourrures

ATTENTION!!! Chat Sauvage pleine peau, grandeur 6 à 8, prix très spécial, $750, flambant neuf; 5 manteaux seulement. 1124 Ouest Laurier, 272-2161.

AU CENTRE des fourrures, vous trouverez de belles fourrures: Chat Sauvage, Râton Laveur, Loup, Vison, autres. Nos prix sont plus bas que le gros; 1124 Ouest Laurier 272-2161.

AUBAINE
DIRECTEMENT DU MANUFACTURIER
Toutes sortes manteaux de qualités: Rat Musqué-$650, Chat Sauvage-$875, Loup-$975, etc. 1449 St-Alexandre, chambre 700. 845-9533.

AUBAINE, manteaux et chapeaux neufs de la manufacture, 866-2111.

MANTEAU de Loutre, long, brun, très propre, 16-18, etc. 676-9745.

MANTEAU de Loutre, tout neuf, 12 ans, cause de décès, $1,500, 324-0664.

MANTEAU mouton gris garni vison, étole vison gris, 727-6674.

MANTEAU mouton et vison, 16-18, 387-8765.

MARMADUKE

PENSEZ-VOUS QUE LES GENS PRENDRONT CET AVIS AU SERIEUX?

531 Fourrures

MANTEAUX de loutre avec zibeline, bruns, de 9 à 12 ans, 3/4, $1,000. Manteaux vison japonais noirs, 3/4 et longs, 9 à 12 ans, $850. Jour et soir: 322-5968.

VISON long, champagne et blanc, 8 ans, $1,300, 253-8766.

533 Vêtements

BLOUSES, pantalons, robes, grandeur 20-22 ans, 747-5063.

HABIT complet pour homme, 42-43 régulier, vente privée. 737-7110.

JOLIE robe de mariée, portée une fois, 8-9, bon prix, soir, 737-9889.

LINGES neuf dame 16-18 ans, costumes, robes, blouses, jupes. Homme habits 40,42,44, pyjamas neufs. 768-5581.

MANTEAU de cuir canadien, doublé, pour motocyclette, 766-9126.

MANTEAU peau de mouton beige, grandeur 8 ans, 663-5761, après 6h, pm.

MANTEAU robes, imperméable, jupes, costume ski, 18-20, aussi pour jeune fille 7-8, 259-4743.

MANTEAU swakara noir, 12 ans, comme neuf, $700. Manteaux de cuir, 10 et 12, $65 chaque. Après 6h; 352-3339.

PUNCHO fait au métier, veste de mouton et chapeau, dernière mode, 471-1914.

ROBE longue avec cape, couleur rouille, 9 ans, $50, portée 2 fois, manteau cuir, long, brun, 11 ans, $80, 324-6499.

VETEMENTS chics dame, 12. Bottes, souliers, 7-9. Inf.: 374-0574.

541 Articles de sport

A VENDRE: piscine ronde, 24 pi, filtre Jaccuzzi, valeur de $1500 pour $1000. Cause déménagement. 468-4021.

ACLAND BILLARD de construction supérieure, 737-4675.

PATINS roulettes neufs 'Red Wheels'. 8366 St-Laurent, 384-3582.

TABLE de billard de 4x8 pi, et accessoires, 688-3842 après 18h

TABLE de billard, 4x8, bonne condition, $150, 322-3114.

TABLE de billard, 4x8, presque neuve, aubaine, 259-2691.

TABLE DE POOL et accessoires de marque Brunswick.
CANADA BILLARD 687-5991

TABLE Snooker, Brunswick, VIP 4X8, avec accessoires. 18 mois d'usure, maison privée. $1,000. 667-6896 après 7h.

TABLES de billard acheté directement du fabricant 631-1069.

VENTE d'équipement de ski et vêtements, qualité supérieure à bon prix, 738-2294.

542 Ski

A BAS PRIX, Ski, bottes, fixations: liquidation de surplus. Echange accepté, réparation de ski. 1081 Chambly, 674-4637 9ha.m. à 9hp.m.

DIVERS articles de ski, à vendre, 766-9126.

ENSEMBLE ski alpin, bottines Techinica pointure 6, 524-9602.

EQUIPEMENT de ski alepin, bottines grandeur 8, 351-1264.

PATINS Bauer, garçons, pointure 5, 2 ensembles ski alpin; bottines homme pointure 9 et 8, 2 paires bottines ski pointure 6 homme, 8 femme, ensemble de ski de fond, bottines pointure 7, 255-2423.

POUBELLE du ski, neufs, usagés, échanges, reconditionnement skis. 8366 St-Laurent, 384-3582.

547 Monnaies - Timbres (collections)

COLLECTION de la France. Valeur au catalogue $8,175, timbres neufs sans charnières (sauf 9 pièces). Pièces de choix seulement. Pour $6,500. 352-1985.

EXPOSITION de timbres et monnaies, dimanche le 15 octobre 78 de 10 A.M. à 6 P.M. à l'Hôtel Reine Elizabeth, 900 ouest, Dorchester. Entrée libre.

EXPOSITION de timbres et monnaies, à Ville Lasalle, vendredi, 13 octobre de 18h à 22h. Prix de présence. Centre récréatif, 707, 75e av, Lasalle, pour inf.: 363-2022.

TIMBRES-MONNAIES
LONGEX 1
Exposition de timbres et monnaies au Holliday Inn, métro de Longueuil, dimanche le 15 octobre de 9hAM à 7hPM, entrée libre, stationnement gratuit. Feuillet souvenir commémoratif.

548 Antiquités Oeuvres d'art Artisanat

ANTIQUITE, bureau 7 tiroirs, décapé, 524-9602.

ANTIQUITES CANADIENNES Pièces de collection des 18e-19e siècles. Armoires, vaisselier, buffet-bas, coffres, berçantes, rouets, tables, bancs, lave-mains, encoignures, huches, banc-lit, tablettes, lit-baldaquin, etc. Lucie Vary, 1013 Marie-Victorin, Verchères. 583-6373.

ARMOIRE lingère, authentique, venant des chateaux en écosse d'époque "William and Mary" c'est à dire au delà de 300 ans en quasi parfait état. Profondeur 22 po, devanture 67po, hauteur 84po, avec (pediment fronton) 94½ po. 3 portes dont 2 scultées et celle du milieu avec miroir bisoté, pleine longueur, crochet d'intérieur et poignée de porte à rotule.Ce meuble en cerisier est exceptionnel et unique, il faut le voir pour l'apprécier. Pour connaisseur de belle chose. Vente privée, sur rendez-vous seulement, pas de négociant s.v.p. Photo (retournable) sur demande, prix $3,000 fixe. 514-348-0894 ou ecrire 591 Gaudette app.2, St-Jean, Québec, J3B1J6.

ASSORTIMENT de meubles anciens et antiques, 4264 Ontario, 256-3911.

AUTHENTIQUE lit brasse antiquité, largeur double, $550, 622-0913.

BEAUCOUP de meubles antiques de style canadien et victorien. Piano à queue, tables rondes, set de salon et set de chambre victorien et autres; cabinet de coin, rouets, lits de brass, set de salon en jonc, etc, etc. Tél 1-534-2414.

CHEVAUX de bois très bonne condition, usage multiple, antiques de 75 à 100 ans, 1-247-2533, 1-247-3158.

COMMENCANT mardi le 10 octobre à 11h a.m., écoulement toutes sortes d'antiquités, 2270 Mont-Royal est.

ENSEMBLE pour petite salle à manger style Jacobin. Noyer, bonne condition, fabrication 1900. $550, 483-2535 après 16 heures.

HUILES fusains, dessins, signés M.A. Fortin, S. Coté, C. Gagnon, jour 472-7730, soir 473-7877.

548 Antiquités - Oeuvres d'art - Artisanat

PARTICULIER vendrais secrétaire-bibliothèque Chippendale, vitrine de curiosités QueenAnne et autres articles, 648-2124.

POELE L'ISLET bois et gaz, porcelaine belge-brun, très propre, 521-3400.

REPARATIONS d'antiquités. Meubles, etc. Décapage à la main (aussi pour résidence). Travail garanti. Viens chercher. 455-1842.

TABLE POUR ECRIRE: (pas un pupitre), "Jacobean", mahogany solide, 200 ans, très bonne condition, $725, 934-1234 (anglais).

TAPIS tressé à la main, style canadien, grandeur 8x12 pi. couleurs variées, à voir, 473-6075.

VAISSELLIER: en pin 7', reproduction nouvelle de meuble anciens, $750, 653-5648.

549 Photo — Ciné

BEAULIEU, 4,008-ZM-11, super 8, à vendre $800, 332-5691.

FLASH électronique, Broncolor, 750 W-S, unité de pouvoir seulement, 935-8581.

GRAFLEX XL (6X7) avec Planar 80 mm 2,8, rollfilm holder et poignée anatomic $450. Yachica LM (6x6) $95. Tel: 663-9330.

553 Machinerie

A LIQUIDER outillage à bois, de fabrication et de construction, 274-3671.

A VENDRE: fournaise Canadian Wanson Combustion, modèle 1750, débit 1,750,000 BTU, système électrique, 550 volts, brûleur à l'huile no 2, pour int.: appelez M. Deschamps, 678-0870, de 8h à 6h ou 656-7531, de 6h à 9h.

ACHETERAIS poney planer, 3 faces, bon ordre, 1-418-826-2676.

BESOIN d'espace, presse Harris 17x22. Couteau semi-automatique Como, 36", 253-2782.

COMPRESSEUR 5hp, et le reste, 661-5519.

EQUIPEMENT à neige "TENCO" (Vincent) tel que: épandeur d'abrasif, chasse-neige reversible (ville), sens-unique, aile de côté, harnais complet pour tous genres de véhicules. Distributeur Montréal: 523-9808.

MULTILITH 1250 W
A vendre, presse réusinée avec chaine neuve. 694-2286

NIVELEUSE (grader) Galion T-500, 1968, hydraulique, très propre, avec contrat de neige pour ville. Prix $14,000. 648-3284, après 7h p.m.: 253-1796.

PELLE loader, 1-773-3039.

POCLAIN charrue et chargeur. Soudeuses, moteurs électriques et diésels, chariots élévateurs, belier méchanique. Souffleuses à neige Bombardier, Cabine et treuil pour Fiat-Allis. 637-9444, entre 7h. PM et 9h PM.

PRESSE à plaquer et quantité de placage, 683-3327.

RECHARGEUR à gaz, départ automatique, 6 et 12 volts, 25 pi de câble, comme neuf, $650, 322-3114.

SABLEUSE à rouleaux, 24 po largeur, 689-1212.

SOUDEUSE automatique Lincolnweld 775 ampères pour rebâtissage de traction, parfaite condition: 819-864-4335.

SOUDEUSE à gaz Airco, à vendre, aubaine, 677-4212.

555 Matériaux de construction

A LIQUIDER matériaux de fabrication, construction et finition, bois, quincaillerie, peinture, 274-3671

ALUMINIUM revêtement 45c pi car. Soffit 50c pi car. Porte d'aluminium $55. Porte-patio à partir de $149. Porte bois $5 à $20. Vitres thermos 6x5, $60. Lot fenêtres d'aluminium de $5 à $15, 769-1725.

ALUMINIUM - REYNOLDS
VINYLE - DAYMOND
ACIER - DOFASCO
Distributeur en gros et détail. Déclin: $39 et + le carré.
Les Revêtements Résidentiels 8171 est, Métropolitain. 353-2860

AUBAINE, dormants de chemin de fer, usagés, vente et pose, 663-3817.

AVONS en grande quantité, plywood 3/4, peuplier industriel, 19x48 po et 12x77 po (tablettes),$3 l'unité 522-1431.

DEPANNEUR
PLOMBERIE-CHAUFFAGE
5878 CHATEAUBRIAND
VENTE GROS&DETAIL
Ensemble de vanité, robinets de lavabo $12.90; évier de cuisine $30.; robinets d'évier $14.98; humidificateur Coleman $89.50; toilette blanche $39.95; siège de toilette blanc $3.95; rouleau de cuivre 1/2x60 $27.25; pompe circulatrice ARMSTRONG S-25 $89.50; fournaise à l'huile murale $159.95.

TOUT POUR RENOVATION
273-6933

LIQUIDATION totale, fournaises eau chaude, radiateurs, tuyauterie. Banc de scie motorisé 7 hp, moulureuse à chassis Preston, presses manuelles, transformateur, portes extérieures-intérieures, dômes Plastal 5x8 pi. Pin brut 2 po. Nelson Auclair, 658-5541.

MATERIAUX CONSTRUCTION Plus gros stock en ville, bois sec à prix dérisoire, 1x5, 2x5, 2x3, 2x4, 2x8, 2x10, 3x11, 3x12, 12x12, B.C., préfini, planches etc, etc... Passez et apportez. 300 boul. Ste-Croix, Ville St-Laurent. 747-6895, 747-6953.

557 Effets bureaux, magasins, restaurants

A VENDRE caisse enregistreuse reconditionnée, 525-0432

AMEUBLEMENT complet, comptoir de beigne, repas légers et crème glacée, avec tables, tabourets, etc., conçus par Designer, n'a jamais opéré vendu par manufacturier pour balance de paiement. 352-4810.

APPAREIL à photostater à sec, Secretary 3M, meilleure offre, 336-6464.

ATOMIK Ameublement de bureau, à bas prix, bureaux, chaises, classeurs, armoires, coffres-forts neufs et usagés, 845-8463

AUBAINE, tablettes métalliques industrielles, neuves, pour entrepôt. Extra fortes, 2'x4', 622-3131.

BALANCES de comptoir à viande, très bon état, 634-7122, soir 637-4022.

BEAUCOUP d'équipement de restaurant usagé, 11h a.m. et 8h p.m.: 642-3020.

BUREAU de secrétaire 30x60, en chêne, $140. Bureau d'étudiant, en métal, 34x42, $75. Jour: 766-2339, soir: 689-1531.

BUREAUX, filières, armoires métalliques, machine à calculer, additionner et écrire, 735-4274.

CALCULATRICE Milda, "Degital", $50; machine Onderwood électrique $150, 747-3379.

CARTES SOUHAITS Carlton, moitié prix, 5 présentoires 4 pl, chacun $100, comme neufs, 274-1177.

CASES en arborite blanc, vitres coulissantes, et tablettes ajustables. Aubaine. 626-4823.

COMPTOIR vitré en chêne avec base en marbre rose 8x2x4' à vendre, $250, 286-9407.

DACTYLO: Vente, location. IBM, Olympia. Equipement de bureau. 274-8462, 622-8046, 274-5121.

DUPLICATEUR Gestetner et copieur 3-M, 253-0591.

petites annonces
en commandant votre annonce, vous n'avez qu'à donner votre numéro de carte
CHARGEX
VISA

557 Effets bureaux, magasins, restaurants

EQUIPEMENT complet pour restaurant, meilleure offre, 323-3953.

TABLE à vapeur, 3 réchauds, idéal pour grand restaurant. Bakers drill à charcoal avec 18 clés, idéal pour steak house. 861-3361.

TELETENDER, état neuf, pour prendre appels téléphoniques, propriétaire, 332-6747.

VENTE géante d'entrepôt, meubles de bureau, bureaux en noyer $50, $75; cloisons $35, $45; fauteuils $10, $15; étagères acier, etc. 631-1449; 631-1110, 807 rue Lajoie, Dorval.

561 Divers à vendre

ALTERNATEURS neufs, prix spécial, 4,000 watts, $795; 3,000 watts $575; 5,000 watts sans moteur $425; 18,000 watts P.T.O. $1,425 430-2055 435-5563.

ATTENTION
Aimeriez-vous recevoir des soins de la peau gratuits. Nettoyage des points noirs, resserrementr des pores de la peau, atténuation des rides etc. Exécuté par les élèves de notre centre d'esthétique, 526-2814.

BAIN, toilette et lavabo avec robinet, bleu, $90. Soir seulement: 651-3433.

BALLES de cotton-polvester, $1 la livre, excellent pour tissage, particulier, 324-6499.

BARIL d'huile 200 gallons, fournaise plancher Coleman, 678-7545, Mme Jacob.

BASSINETTE Lepine en orme, à vendre, comme neuve, 656-2454.

BEAU CHASSIS double peut servir pour chalet et solarium, avec moustiquaire, 484-2585.

BOITE beurre, thé, jouet, emballage, outre-mer, 767-8472, 621-2444.

BRACELET pour homme 14k. or, très élégant, $1,000. Bague pour homme 14k. or, avec bloodstone, fini florentin, très élégant, $275. Anneau de mariage pour homme 14k. or, fini florentin, $225, 934-1234. (Anglais).

C.B. de base, tout équipé. Robert après 18h: 381-1693.

CABANE à pêche, en aluminium, isolée, chaussée sur roues de 15 po. $1,200. 667-3673.

CHAUDIERES pour érablière avec chalumeaux, couvercles, 2 tobes, porte persienne en bois, 642-9637.

CHAUFFERETTES électriques, (plinthe) neuves, 220 volts, plus de 52% d'escompte, plus 10% d'escompte en payant comptant. 500 watts 2 pi de long $13.50, 1500 watts 6 pi $25, 2,000 watts 8 pi $31.25. Le 10% d'escompte est applicable sur ces prix. Balance de stock (faillite). Spécial sur entrée électrique, lvraison gratuite partout, Chargex Mastercharge acceptés, 387-9693, 1582 Fleury est, Montréal.

CHEMINEE 7 po, double isolation, hauteur 19 pi, $125. 632-6122.

DE L'ARTISAN: Lampes Tiffany et vitraux. 681-6635.

EXTRACTEUR de fruits et légumes neuf, $50, 271-9097, 276-0021.

FOURNAISE air chaud, 85,000BTU, avec réservoir et conduit, 622-3051.

FOURNAISE couchée, à air chaud, réservoir à l'huile et conduits d'air, $500. Après 4h p.m.: 622-3014.

FOURNAISE à l'huile, tuyau, baril 45 gals. $70. Bassinette, matelas, pousse-pousse, joly jumper $70. 477-1394.

FOYER neuf en forme de L, atre 40 po, ouverture à droite, 632-6122.

FOYER pré-fabriqué Olympic 1040, après 4h 649-1019.

GARAGES (2) Décor 28x11', avec 2 bouts. 625-3333.

HUMIDIFICATEUR Kenmore, automatique, 7 gal., excellente condition, $50, 678-4563 après 5h.

INCROYABLE, 28 modèles de photos-murales 12x8, qualité supérieure, $34.95 chacune. 668-2427.

LIT en cuivre, divan causeuse avec fauteuil, caisse enregistreuse ancienne "National". 258-2585 l'avant-midi.

LIT 3/4, bureau, pupitre, garde-robes, fauteuil, téléviseur, aubaine, 276-1837.

MACHINE à souder, 380 ampères, Hobart 65, 1-222-2318.

OSCILOSCOPE Audio-générateur voltage calibrateur, t.v. enlignement générateur, Vaccium volt meeter $250, 747-3379.

PATINS d'homme, grandeur 8, Bauer Suprême 94, comme neuf 522-6086.

PATINS Bauer, garçon 10½, $25. Skis avec fixations, $25. Bottes de ski, Kastinger 5½. Manteau corderoy 12 ans. 256-2933.

PEAU de chèvre 9½x8', $400, 729-8617 jour.

PETIT point à vendre, encadré ou non encadré, prix raisonnable, 521-6998.

PISCINE, et filtre Coleco avec accessoires, $350, 656-8715.

PNEUS D'HIVER (4) E78x14, 4 plis. Stores vénitiens 8'. 331-6594.

PRIX DU GROS, radio-bijoux, accessoires électriques, et électronique, 722-1886.

PUPITRES en bois, chaises en bois, 1201 Ontario est, Montréal.

SALON CONTEMPORAIN hors-série, construit par Yvon Vallée, valeur $8,000, sacrifié à $2,500. Egalement table de ping-pong transformable, dessin unique. Vente d'objets usagés, aucune offre raisonnable refusée, 482-8274, 5578 Northluc, Côte St-Luc.

SALOPETTE de cuir noir, veston de cuir court manches longues noir, ensemble grandeur 5 ans, $125, rideau de douche $10, veste de cuir grandeur 10 ans $45, 336-7506.

SAMEDI et dimanche 14 et 15 octobre, 10 à 18 heures, vente de garage, articles électroniques et de maison, centaines d'articles. 5244 Prince of Wales, N.D.G.

SECHOIR, patin, lampe, cendrier. Ensemble boites cuisine. 352-5837.

SECHOIRS (2) de salon de coiffure automatiques, sur fauteuils, excellente condition, $125 chacun, 322-3114.

SYSTEME de chauffage central à l'huile, très bonne condition. 659-3789.

SYSTEME de chauffage au complet à eau chaude, 99,000BTU plus réservoir 60 gallons, téléphoner entre 6h et 9h p.m. 366-8339 aucun prix raisonnable sera refusé.

TABLE de billard 4X8, comme neuve, 658-5810.

TANK huile 150 gallons, fournaise au gaz. 523-6390.

VENTE d'objets usagés, 117, rue Laurent, Dollard des Ormeaux. Samedi et dimanche 14 et 15, de 11h à 17h. Réfrigérateur, mobilier, jouets d'enfants, jeux, livres et vêtements, etc.

VENTE d'objets usagés, samedi 9h à 17h, mobilier, porcelaine, etc..., 4870, West Broadway, NDG.

VENTE de garage, incluant patins à glace, bottines de ski, lazy-boy, tapis shag 9x12, étagères, chaises variées et plusieurs autres choses, samedi 14 octobre de 10h à 17h. 4748 Circle Place, entrée par Queen Mary.

VENTE DE GARAGE. Le 14 et 15 octobre, de 10h à 5h. Articles de tous genres, vêtements, bijoux, meubles, etc. A ne pas manquer, venir au 97 Terrasse Robert, Boisbriand.

567 On demande à acheter

A ABSOLUMENT besoin: poêles, frigidaires, laveuses et meubles divers, propres, et vendons au plus bas prix, 9h à 23h 843-8679.

A ABSOLUMENT BESOIN
Urgent poêles et réfrigérateurs, meubles seconds pour chalet, ramassons immédiatement, payons comptant.
279-7349

ABSOLUMENT besoin pianos, jour: 669-3885, soir: 667-0979.

ABSOLUMENT BESOIN, urgent poêles, réfrigérateurs, bonne ou mauvaise condition, aussi meubles seconds, 279-0354

ACHETE anciens disques 78 tours canadiens 1920-1950. Après 5h: 722-4327.

ACHETERAIS vieille grange pour démolition (bois-grange) 583-6792

ACHETONS bagues, joncs et diamants, pour valeur or et diamant. Pomponnette 256 est Ste Cåtherine 288-3628

567 On demande à acheter

ACHETONS meubles usagés, propres, payons comptant, allons chercher, 524-8477.

ACHETONS meubles usagés, propres, payons comptant, allons chercher, 522-5354.

ACHETONS: livres et tableaux, anciens et modernes, 727-7390.

DIAMANTS ET OR
Bijoux diamants et or, achetés comptant, payons le prix fort, recherchons également débris d'or. 486 ouest rue Ste-Catherine, suite 301, 861-2381.

ELECTRICITE achèterais marchandise usagée de toutes sortes, entrées, fils, fixtures, etc..., petit stock ou gros stock, donnons bon prix, payons comptant, résidentiel et commercial, 1582, Fleury est, 387-9693.

FRIGIDAIRES et poêles à gaz 24" ou 30", pas plus de 7 ans. 342-5115.

LAVEUSE et sécheuse modèle récent, particulier, 331-6594.

MAGASIN d'artisanat recherche matériel, appelez le jour: 849-0771.

NOUS RAMASSONS meubles de la cave au grenier et allons chercher immédiatement. 521-2472.

SOUVENIRS militaires allemands, canadiens, médailles, soir: 631-1049.

601 Secteur administratif exécutif-professionnel

AVIS IMPORTANT

L'Article II de la Charte des droits et libertés de la personne déclare que:

"NUL NE PEUT DIFFUSER, PUBLIER OU EXPOSER EN PUBLIC UN AVIS, UN SYMBOLE OU UN SIGNE COMPORTANT DISCRIMINATION NI DONNER UNE AUTORISATION À CET EFFET".

Les postes offerts dans les annonces, paraissant dans les colonnes d'offres d'emplois, s'adressent également aux hommes et aux femmes.

COMPTABLE agréé, travail 'per diem' pour cabinet de comptables. Bilingue. L. Shelden 733-5371.

DIRECTEUR GENERAL. Entreprise manufacturation équipement, expérience en administration et fabrication. Donnez curriculum vitae à ; La Presse, réf 4266, C.P. 6041, Station A, Montréal H3C 3E3.

GERANT D'AFFAIRES
Nous recherchons un gérant d'expérience, bilingue, pour travailler dans le commerce des appareils de chauffage et de climatisation en gros. Mme Strauss: 735-2273.

601 Secteur administratif - exécutif - professionnel

LE SANATORIUM ROSS DE GASPE

est à la recherche d'un

DIRECTEUR DU PERSONNEL

FONCTIONS:
— Constituer et tenir à jour, pour chaque employé de l'établissement, un dossier complet.
— Participer à l'élaboration des politiques de recrutement, de sélection, d'embauchage, de formation, de promotion et de congédiement du personnel et de les mettre en application.
— Analyser et classifier les tâches et conseiller les directeurs ou les chefs sur les relations avec le personnel, l'organisation, le développement et la motivation des ressources humaines.
— Voir à l'application des conventions collectives.
— Développer et administrer des programmes de notation du personnel.
— Rédiger et maintenir à jour un manuel de politiques et de procédures de gestion des ressources humaines de l'établissement.
— Toute autre tâche que le Directeur-général pourra lui confier.

QUALIFICATIONS:
— Diplôme universitaire (M.R.I.) ou
— Baccalauréat en relations industrielles ou
— Baccalauréat spécial en relations humaines.
— Expérience d'au moins deux (2) ans à un poste de gestion du personnel comportant d'importantes responsabilités.
— Expérience pertinente.

QUALITES PERSONNELLES:
— Maturité — Stabilité — Clairvoyance — Bon jugement — Persévérance et influence personnelle — Leadership.

REMUNERATION:
— Selon les échelles du Ministère des Affaires sociales et en considération de la formation et de l'expérience du candidat.

— ***Veuillez faire parvenir votre demande d'emploi accompagnée de votre curriculum vitae avant le 30 octobre 1978 à l'adresse suivante:***

Monsieur Lewis Fitzpatrick
Directeur-Général
Centre Hospitalier Sanatorium Ross de Gaspé
C.P. 800
Gaspé
G0C 1R0

REDACTEUR(TRICE)

Marketing; hebdomadaire canadien des communications commerciales, a besoin d'un(e) rédacteur(trice) qui sera basé(e) à Montréal.
Le postulant idéal est un journaliste qualifié et compétent qui prendra un vif intérêt au marché que sert la publication.
Le poste constitue une excellente occasion pour toute personne qui peut remplir ses fonctions sans surveillance, respecter les échéances hebdomadaires et qui parle couramment le français et l'anglais.

Les personnes intéressées doivent faire parvenir un résumé de leurs connaissances et de leur expérience au:

CHEF DU RECRUTEMENT
Service du Personnel
McLEAN HUNTER LTEE
481, avenue University
Toronto, Ontario M5W 1A7

CONTROLEUR

Un des plus importants fabricants et distributeurs de pièces de remplacement et accessoires pour équipement monté sur chenilles, et matériel de pavage, demande un contrôleur pour sa succursale de Pointe-Claire.

Le candidat devra avoir une grande expérience dans la comptabilité et l'administration. Etre parfaitement bilingue.

S.V.P. veuillez nous faire parvenir votre curriculum vitae à:

La Presse, Réf. 4195
C.P. 6041, Succ. A
Montréal H3C 3E3

602 Secteur éducation

Conseil d'Education
Cochrane Iroquois Falls
requiert immédiatement un

PROFESSEUR DE SCIENCES ET MATHEMATIQUES

Habileté d'enseigner en français et en anglais préférée.

Prière de faire parvenir votre demande avec curriculum vitae à:

M. G.M. Daly, directeur
Ecole secondaire Iroquois Falls
C.P. 369, Iroquois Falls
Ontario
(705) 258-3921

W.T. Phillips
président

D.D. Powell
directeur d'éducation

C-3001

603 Secteur santé, médical hospitalier

ASSISTANT(E) dentaire avec expérience demandé(e), veuillez vous présenter au centre dentaire Hochelaga, 8695 Hochelaga, suite 212, Montréal H1L6J5.

ASSISTANTE dentaire, bilingue, fiable, bonne apparence, avec ou sans expérience, temps plein ou partiel, s'adresser 3725 boul. St-Laurent.

ASSITANTE dentaire demandée, bilingue, quartier Côte des Neiges. 733-5381.

AVENIR très intéressant, est offert en électrolyse, à toutes les infirmières diplômées, qui sont désireuses de pratiquer, cette technique, dans la banlieue de Montréal, ou en province, communiquez avec Mireille Roy, 932-6544, 933-3757.

COMMIS prescription avec expérience demandé pour la pharmacie Jean Coutu, 405 boul. des Laurentides, Pont-Viau. Les formules d'application sont disponibles à la pharmacie.

COSMETICIENNE en pharmacie, expérience requise, bilingue, se présenter 6000 est, Henri-Bourassa.

HYGIENISTE dentaire diplomée bilingue, pour pratique en majorité anglophone, Ville St-Laurent, 334-8012.

HYGIENISTE diplômé, bilingue, belle personalité, ville d'Anjou, 351-3622.

JEUNE PHARMACIEN(NE) licencié(e) demandé(e), expérience non requise. 670-4420.

MASSEUSE diplômée demandée, 3 jours par semaine, se présenter avec références samedi 14 octobre, de 10h a.m. à midi, 7454 St-Denis, Montréal.

PERSONNE bilingue demandée, pour pharmacie, avec expérience, 735-4556.

PERSONNE demandée avec expérience générale en pharmacie, service 30 heures, Pharmacie Maxion, 722-1187.

PHARMACIEN(NE) demandée pour travail à temps plein à Val d'Or, s'adresser à Mme Roy, 819-825-2631, frais virés.

603 Secteur santé, médical, hospitalier

PHARMACIEN(NE) 2 jours complets par semaine, service régulier, bilingue, références, Gill Finnerty. 457-5686.

RECEPTIONNISTE dentaire avec expérience, bilingue, 25-30 ans, région Côte des Neiges, 735-0198.

604 Secteur informatique

AIDE opérateur(trice)-informatique recherché(e) pour notre service informatique. Belles perspectives d'avenir pour la personne compétente. Appelez M. Bernard, 384-2752

PERFORATEUR(TRICE)
2 ans d'expérience sur machine IBM 129 ou TAB. Bilingue de préférence.
Se présenter à:
LA CROIX BLEUE
550 ouest, Sherbrooke

RECHERCHE candidat(e) pour prendre charge d'un système IBM 5100, le(la) candidat(e) travaillera seul(e) et doit avoir une bonne connaissance du language basic, demandez M. Jean, 521-1444.

605 Secteur assurance

COURTIER producteur bilingue, pour administrer porte-feuille commercial. Région Outaouais. Expérience essentielle. Conditions intéressantes. Ecrire La Presse ou Montréal Matin, Réf: 4250, C.P. 6041, Station A, Montréal H3C 3E3.

SOUSCRIPTEUR(TRICE)
De ligne personnelle (auto et résidentiel) pour bureau de courtier situé dans le Vieux Montréal. Parfaitement bilingue avec 2 à 3 ans d'expérience. Salaire à être discuter. Appeler: Diana Pittiglio: 288-9141.

607 Secteur vente

A TEMPS PLEIN ou partiel. Plusieurs personnes demandées pour combler plusieurs ouvertures à Chomedey.18 ans et plus. Bonne apparence, possédant auto. Appelez M. Nowlan, 687-3922.

607 Secteur vente

$ REPRESENTANT(E) $
Représentant(e) d'expérience ayant déjà gamme de produits région de Montréal recherché(e) pour vendre gamme de produits courants très en demande, posters de personnalités populaires, décicomanies appliqués à chaude, encens et autres articles. Commission élevée, clientèle établie. Composez le: 416-272-0306 ou écrivez à P.O. Box 1281, Station B. Mississauga, L4X 2T3.

$$$$
Gens de Laval, cherchez-vous un travail ?....Avons besoin de 8 personnes à temps partiel. 4 personnes à temps plein. Vous avez une voiture et une apparence soignée. Téléphonez nous, pour entrevue, 687-2374.

AGENCE de promotion reconnue dans le domaine de l'hôtellerie et de la restauration est à la recherche de bons (nes vendeurs (euses) pour sollicitaion téléphonique. Les exigences demandées sont: le désir de travailler sérieusement, la motivation et le dynamisme au travail. Contactez Mlle Bégin, 284-0641.

ALIMENTATION 10 représentants requis pour Montréal et banlieue, entre 20 et 30 ans. Produits connus. Expériene du public, travail sur appointement de la compagnie seulement. Auto nécessaire. Inf. de 9h. a.m. à 5h. p.m. M. Bernard, 272-1103.

ARTICLES et enseignes de promotion, liste de clients fournie, voiture requise. 331-7811.

ATTENTION 21 ANS ET PLUS
Vente facile par téléphone. $150 à $300 par semaine. 879-1071.
PUBLICITE BELMONT
1610 F PROVENCHER, BROSSARD
(PRES METRO LONGUEUIL)

ATTENTION! BESOIN URGENT 10 Vendeurs de meubles temps partiel, très bon salaire. S'adresser après 6h.p.m. jeudi ou vendredi a: l'Entrepot Jako, 5196 St-Hubert, demander M. Huberdeau.

AVEZ-VOUS BESOIN D'UN REVENU SUPPLEMENTAIRE ?
Voilà une collection d'articles qui rapportent 25% de commission plus les renouvellements de commandes et les ventes directes. Aucune sollicitation à domicile. Nous fournissons tout le matériel, les échantillons et le nom des clients éventuels ainsi que la formation. Toutes les demandes recevront une réponse (discrétion assurée) de M. Arthur Underwood, vice-président des ventes, Big "D" Lighting, P.O. Box 782, Hamilton, Ontario L8M 3M8.

AVONS BESOIN de 6 personnes pour service à domicile de la compagnie. Auto nécessaire. Salaire selon compétence. Appelez Marc, 687-3923.

BESOIN DE TRAVAILLER réellement. Vous possédez une auto, bonne apparence. Nous offrons un très bon salaire. Appelez Jean-Louis, 687-2374.

CHOMEURS, POURQUOI ?...
Voulez vous travailler? Donnez-vous une chance avec une voiture et une tenue nette. Nous vous offrons possibilité d'un bon salaire. Demandez Marc, 687-2375.

COMMENCEZ IMMEDIATEMENT
Situation intéressante dans la vente de publicité par téléphone. Personne sérieuse 21 ans ou plus. $150 à $300 par semaine. 879-1071.
PUBLICITE BELMONT
1610 F PROVENCHER, BROSSARD
(PRES METRO LONGUEUIL)

COMMIS vendeur(euse) bilingue pour importante poissonnerie au détail. Expérience de supermarché ou de boucherie. Bons salaire et avantages. A temps plein ou partiel. S'adresser à Mr. Ben, 74 est, Roy, Montréal.

COUPLES sérieux voulant gérer sa propre succursale de distribution. Pour rendez-vous après 16 heures 326-0979.

DU TRAVAIL à l'année longue? Oui...Si vous avez une voiture et une agréable apparence. Vous êtes assurés(es) d'un bon salaire, 687-3923.

ETUDIANTS, vous avez une voiture, nous vous proposons $30 pour 3½ heures de travail chaque soir. Téléphonez 687-3923 demandez Jean-Louis.

EXCELLENT SALAIRE, bonne condition de travail à personne possédant auto et du caractère. Demandez Jean-Louis, 687-2375.

GAGNEZ $150 à temps partiel, $250 à temps plein, auto nécessaire, 687-2374.

GENS DE LAVAL, vous cherchez du travail aux alentours de chez-vous, temps plein ou partiel. Vous avez une voiture. Contactez nous, 687-2374 demandez Marc.

607 Secteur vente

la Baie

Rayons des chaussures pour hommes et pour dames

Poste:
Superviseur du rayon des chaussures pour dames.

Exigences:
Posséder au moins deux années d'expérience. Avoir une bonne connaissance du français et de l'anglais.

Conditions:
Salaire selon la compétence.
Gamme complète d'avantages sociaux, incluant une remise sur les achats.

Postes:
Vendeurs ou vendeuses pour les rayons des chaussures pour hommes et pour dames.

Exigences:
Posséder au moins six mois d'expérience. Avoir une bonne connaissance du français et de l'anglais.

Conditions:
Salaire selon la compétence.
Gamme complète d'avantages sociaux, incluant une remise sur les achats.

Pour obtenir un rendez-vous, appeler à: **281-4747**

La Baie
585, rue Sainte-Catherine ouest
Montréal

M-0122

REPRESENTANT(E) DES VENTES

BILINGUE

— Québec, Maritimes
— Expérience de la machinerie du béton ou d'un domaine connexe, de préférence.
— Salaire et dépenses défrayées plus gratifications et excellents avantages sociaux.
— Adresser notes biographiques complètes à:

COLUMBIA MACHINE (CANADA) LTD
2370 Cawthra Road
Missisaugua Ont.
L5A 2X1

CARRIERE DANS LA VENTE Diplômé(e)s d'université

L'une des importantes compagnies canadiennes produisant de l'acier brut offre une intéressante occasion à des candidat(e)s recherchant une carrière dans la vente.
Ce poste intéressera particulièrement les jeunes diplômé(e)s d'université ayant complété des études en commerce, arts ou génie.
Prérequis essentiels: personne connaissant les deux langues et acceptant de déménager lorsque nécessaire.
Nous invitons les candidat(e)s sérieux(ses) à téléphoner pour fixer la date d'une entrevue.

THE ALGOMA STEEL CORPORATION, LTD.
1914, Edifice de la Banque Royale du Canada,
1, Place Ville-Marie,
Montréal, Qué.
866-7601

ASSISTANTE SUPERVISEUR

Présentation de marchandise

Le siège social d'une compagnie nationale de vente au détail de vêtements pour dames recherche une personne mature ayant au moins 5 ans d'expérience dans les affaires. Cette personne recevra un entraînement dans la présentation de marchandise et devra voyager au Canada occasionnellement.
Doit posséder une connaissance parfaite de l'anglais. Avoir l'habileté de bien s'entendre avec les gens et de communiquer avec facilité.
Excellents avantages sociaux.

D'Allaird's
333 rue Chabanel ouest
382-6320
Mme M. Keyes

GENS DE LAVAL, cherchez-vous un travail à temps plein ou à temps partiel. Avons besoin de 8 à temps partiel et de 4 à temps plein, avec unevoiture et une apparence soignée. Pour entrevue, entre 10hAM et 4hPM, au 4385 Boul St-Martin, Chomedey, Laval.

GERANT(E) avec expérience demandé(e) pour bijouterie de détail. Prendre rendez-vous 389-1359.

IMPORTANTE SOCIETE recherche les services de 6 personnes dynamiques et possédant voiture, pour future position avec responsabilités. Demandez M. Nowlan, 687-3922.

IMPRIMERIE de Joliette demande représentant(e) qualifié(e) pour l'est de Montréal et banlieu est. Salaire de base, plus commission. Appelez (514)759-6966 jour.

JEUNE VENDEUR(EUSE) demandé(e), vêtements pour hommes. 4564 Papineau.

LE VILLAGE où tout est possible. Si vous le voulez, vous le pourrez. $250 à $300 par semaine. Travail offert sur rendez-vous seulement. Auto nécessaire. Appelez Daniel, 687-2375.

LES VACANCES sont terminées, si vous êtes en forme, cherchez du travail et possédez une auto, nous avons un salaire de base et essence payée. Demandez Henri, 687-2375.

MAGNIFIQUE OPPORTUNITE à temps partiel ou temps plein. Excellents gains, présentation d'un produit. Tout contact fourni. Travail entre 6.30h et 8.30h. 5 soirs par semaine. De 9h à 4h le samedi. Auto nécessaire. Demandez Henri, 687-3923.

MANUFACTURIER de pièces hydrauliques installé à Toronto demande un(e) agent de vente ou agence bilingue avec expérience pour travailler à commission dans la région de Montréal. Envoyez résumé ou renseignements de l'agence en anglais à: M. Raymond 682 Irwin Crescent Newmarket Ontario L3Y-5A2.

NORD DE LA VILLE: Fourreur très connu, vendeuse(eur) bilingue avec expérience. Travail à l'année. Besoin immédiat. 387-0745.

OFFRE FINANCIERE très intéressante pour représentants avec expérience pour producteur de plantes tropicales. Le candidat doit être bien connu du marché Québécois. Envoyez resumé à: C.P. 1555 Station H, Montréal,P.Q.

ON RECHERCHE un(e) gérante-(gérant) de boutique expérimenté(e). Bonnes conditions de travail, références nécessaires. Se présenter au 1373 ouest, Ste-Catherine.

607 Secteur vente

AVON

Le temps, c'est le l'argent!

Quand vous êtes représentante Avon. Le 25 décembre approche rapidement. Profitez de vos moments libres pour gagner de l'argent.

Demandez:
Mlle A. Corrigan
de Montréal, composez:
694-2083
de l'extérieur, composez
1-800-361-0296
à nos frais

A-0852

VENDEUR (EUSE)

D'apparence distinguée, de 25 à 55 ans, avec ou sans expérience.

LABELLE FOURRURE LTEE
6570, rue St-Hubert
Montréal

L-0001

PAS D'EXPERIENCE et travailleur, doit avoir une voiture et vouloir gagner beaucoup d'argent. Appelez Michel, 687-3923.

PERSONNE demandée orientée vers la Mode, pour vendre bijoux-mode, apparence soignée, bilingue. Fascination, Place Bonaventure, 861-4119.

PERSONNE sérieuse demandée, entre 20 et 25 ans, comme vendeur(euse) dans magasin d'articles pour travail du cuir. Belle personnalité, bilingue, 526-6298.

POSSIBILITE de $20,000 et plus annuel à travers le monde. Informationc.p. 266 Ste-Agathe des Monts J8C 3A3.

PUBLICISTES
Un nouveau quotidien de l'après midi est à la recherche de publicistes d'expérience.
Intéressants territoires encore disponibles. Toute application sera strictement confidentielle.
Expérience et voiture nécessaire. Pour entrevue:
353-3330

Représentant(e)s
demandé(e)s, âge 20-30 ans, travail: visiter importante chaine de magasins. Salaire et généreuse allocation d'auto. Possibilité d'avancement. 875-5047.

REPRESENTANTS recherchés, vente de four micro-ondes, clientèle fournie, auto requise, revenu illimité, 668-2510.

REPRESENTANT TECHNIQUE
Manufacturier de produits chimiques sanitaires et equipement pour entretien industriel, fabriquant depuis 35 ans, requiert un représentant spécialisé dans le domaine de la vente aux industries, aux institutions et aux hôpitaux. Territoire protégé. Bilingue avec voiture. Salaire, commission et dépenses. Communiquer par téléphone avec M. Normand à: 637-4631.

REPRESENTANT(E) EN QUINCAILLERIE
Un gros importateur-grossiste en quincaillerie recherche un(e) représentant(e) bilingue: outillage, cadenas, appareils de fermeture de porte, ferrures de meubles, vis, pinceaux, etc. Commission élevée, aucune objection quant à gamme non concurrentielle. Territoires avec solide clientèle. Représentant précédent ayant pris sa retraite. Territoire: Trois-Rivières nord, lac St-Jean et Chicoutimi, Tetford Mines ouest, Drummondville sud. Se présenter chez Leonard Blank Ltd., 645 rue Wellington, Montréal, 866-8757.

REPRESENTANT(E) vendeur(se) pour vêtements, pour la province, communiquez 274-9205.

REPRESENTANT(E) d'expérience, équipement de manutention, salaire de base, commission, boni, allocation de voiture, période d'entraînement et appui technique sérieux, 326-0360.

607 Secteur vente

Compagnie progressive en voie d'expansion située au Québec et en Ontario recherche les services d'un

VENDEUR

Bilingue et dynamique avec la connaissance de l'équipement lourd.

Le candidat devra avoir le sens des responsabilités, serait capable de voyager et serait prêt à travailler en équipe.

Rémunération: salaire de base et commission. Allocation d'automobile. Bénéfices marginaux. Territoire déjà établi.

Si vous désirez un emploi intéressant et aimez travailler, vous êtes celui que nous recherchons.

Faire parvenir curriculum vitae à:

La Presse, Réf. 4238
C.P. 6041, Station A,
Montréal H3C 3E3

Durant la grève des postiers, les personnes intéressées, devront venir porter leur réponse au:

750 boul. Saint-Laurent
4e étage

C-5835

REPRESENTANT TECHNIQUE

Nous recherchons un représentant dynamique intéressé à promouvoir la vente de nos produits électriques auprès de l'industrie de la construction.
Cette personne doit être bilingue et avoir un minimum de 5 années d'expérience dans la vente industrielle et commerciale.
La compagnie offre un excellent salaire, voiture, compte de dépenses et avantages sociaux.

Pour une entrevue confidentielle, téléphoner à:
735-6471
CROUSE HINDS CANADA LTEE

C-5701

SANS EXPERIENCE ACCRUE, mais avez une voiture, du courage et une bonne tenue. Nous avons ce que vous cherchez. Excellent salaire de base. Demandez Sam, 687-3923.

SIGNALEZ POUR DE L'ARGENT
Personne bilingue, pour vente au téléphone, travail 5 heures par jour. Nos vendeurs(ses) gagnent $400 à $800 par semaine. 342-5242.

SOCIETE INTERNATIONALE EMBALLAGE
Représentant(e) bilingue, dynamique, pour la région de Montréal. Pac N' Paper Ltd., 8181 rue Edison, Anjou. 354-8811.

SOLLICITATION par téléphone. Salaire plus bonus jusqu'à $4.50 l'heure. Jour ou soir. Travail à l'année. Près métro. 274-5454.

TEMPS PARTIEL. Intéressant, à domicile, (4 heures par semaine le soir dans nos locaux). Eventuellement temps plein. Très rémunérateur. 271-0844, soir seulement.

TRAVAIL à domicile, à temps partiel, pour couple désirant travailler ensemble, 581-8978.

UNE COMPAGNIE nationale de conseillers en marketing est à la recherche de candidat(e)s dynamiques pouvant la représenter auprès de sa clientèle, Possibilité de déplacement à travers le Canada. Pour entrevue: 323-9000.

UNE SOCIETE bien implantée d'articles cadeaux recherche 2 vendeur(euses) d'expérience. L'un sera rattaché à Québec et l'autre à Montréal. Bilinguisme parfait exigé, préférence à personnes étant en relations étroites avec le commerce des articles cadeaux. Ecrire à la Presse - Montréal-Matin, réf. 4333, C.P. 6041, Succ. A, Montréal, H3C 3E3.

VENDEUR au comptoir avec expérience dans la vente de machineries pour fabrication du meuble. Entre 40 et 50 ans. Bilingue. Connaissance de l'anglais écrit requise. 255-0911.

VENDEUR VENDEUSE
Une compagnie de produits d'éclairage cherche des vendeurs/euses pour Montréal, Sherbrooke, Hull et les environs.
Cette position représente une opportunité excellente pour la personne qualifiée. Le/la candidat/e choisi/e doit contacter les institutions commerciales et industrielles et posséder une voiture. Nous offrons une rémunération très intéressante. 80% de notre volume d'affaires en 1977 consistait dans la répétition des commandes.
Pour un rendez-vous personnel, SVP téléphonez frais virés à M. Leblanc 514-389-5951, les lundi, mardi et mercredi de 10h a.m. à 4h p.m.

607 Secteur vente

PRONUPTIA DE PARIS
ROBES DE MARIEE
demande
— VENDEUSES BILINGUES
Jeunes et dynamiques.
— COUTURIERE
De métier

Se présenter:
aux Galeries d'Anjou
351-0176

VENDEUR à temps partiel, expérience requise en plomberie, s'adresser au 4465 Des Grandes Prairies.

VENDEUR DEMANDE, pour voiture d'occasion, expérimenté, bilingue. Auto Hamer, M. St-Aubin, 748-6961.

VENDEUR PROFESSIONNEL: demandé pour projet d'habitation à St-Eustache. L.O. Gravel, 472-0464.

VENDEUR(EUSE) bilingue demandé(e), agent dépositaire de maison DelVista, recherche vendeur bilingue avec expérience pour son projet domiciliaire de Ville Mercier. Compagnie établie depuis 10 ans. Faire parvenir curriculum vitae à J. Denis Drouin Inc. 79 St-André, Chateauguay. Inf. Paul Malenfant, 691-9591.

VENDEUR(EUSE), aussi un(e) gérant(e), systèmes d'alarme résidentiels et commerciaux, très bonne commission, expérience et bilinguisme un atout. Pour entrevue, écrire ou téléphonez: Protection Rive Sud, C.P. 65, station A, Longueuil. J4H 3W2. 677-0647.

VENDEUR(SE) dans le ski avec expérience, bilingue, 845-0736.

VENDEUR, bilingue pour papeterie sur la route, commission seulement, 620-4600.

VENDEURS de four micro-ondes recherchés, salaire $345 à $460, auto requise, clientèle fournie, 668-2510.

VENDEURS de four micro-ondes recherchés, salaire $345 à $460, auto requise, clientèle fournie, 668-2510.

VENDEUSE d'expérience, pour vêtements de dames; boutique de prêt-à-porter. 3 jours par semaine: lundi, mercredi et vendredi. Salaire et commission. Appelez 388-2542.

VENDEUSE(R) demandé(e) expérience dans la pâtisserie, 5002 Côte des Neiges.

VENTE
Grossiste recherche personne de 25 à 35 ans pour route établie à Montréal. Expérience de vente sur la route nécessaire. Doit pouvoir conduire camionette. Bon salaire et possibilité de commissions. Après 18h 255-3921

VENTES - TECHNIQUE
Une importante entreprise de pompes à béton industrielles recherche une ingénieur civil. Pourra devenir chef de division. Bilingue. $25,000 plus. Paul Hazel. Le Service de Placement Carrière, 1500 Stanley, suite 221, 288-2825.

VIEUX MONTREAL
Vendeuse (eur) avec expérience pour boutique d'artisanat. 866-6048.

VOUS qui êtes fatigués de tourner en rond. Vous cherchez un emploi stable à l'année longue, avec un salaire acceptable. Si vous avez une auto et une tenue soignée. Demandez Henri, pour entrevue, 687-3922.

VOUS AIMEZ le contact des gens. Vous avez une auto et une bonne présentation. Nous vous fournissons la clientèle. Salaire à discuter à l'entrevue. Appelez M. Vallacce, 687-2374.

VOUS VOULEZ un revenu additionnel? Vous avez une belle apparence soignée? ...et une auto? 687-2375.

608 Secteur technique

TECHNICIEN A DOMICILE

Une compagnie de location de télécouleurs engagée à l'échelle internationale recherche un(e) préposé(e) au dépannage à domicile, pour ses succursales.
• Bon salaire initial • Voiture fournie, pour le travail et les loisirs • Essence et entretien payés • Régime de retraite • Avantages sociaux.
• Nous recherchons une personne fiable • Bilingue • Ayant au moins trois ans d'expérience • Permis de chauffeur.
• Sera chargée de fournir un service efficace à domicile • Véhicule • Pièces et équipement.

Appelez M. Claude Roy, **332-6454**

GRANADA
LOCATION DE TV

G-0428

TECHNICIEN DE BRULEUR A L'HUILE

Ayant l'expérience de l'équipement commercial demandé(e) d'urgence par une importante compagnie d'huile à chauffage. Tous les bénéfices marginaux, salaire à discuter.

S'adresser à:
NORCO
230, rue Norman
Ville St-Pierre

COMPAGNIE située sur la rive sud recherche un(e) technicien(ne) en électronique avec 5 ans d'expérience en réparation de C.B., amplificateurs, enregistreurs, matériel audio-visuel. Pour entrevue, tél. à 672-0840 M. C. Thuard.

608 Secteur technique

REPRESENTANT TECHNIQUE

Compagnie d'instrumentation cherche représentant(e) bilingue de préférence. Le ou la candidate devra avoir un D.E.C. en instrumentation et contrôle électrique et électronique ou l'équivalent. Expérience exigée. Bon salaire et allocation d'auto.

Téléphoner:
481-7765

TECHNICIEN
Lasco Caisses Enregistreuses est à la recheche d'un technicien expérimenté pour la réparation de caisses enregistreuses mécaniques. Salaire à discuter. Toutes informations seront gardées confidentielles. Pour rendez-vous
Mme Brunet 259-6986

TECHNICIEN(NE) en réparations d'appareils ménagers, doit avoir auto et outils, 270-5491.

608 Secteur technique

SERVICE MÉCANIQUE

Un manufacturier canadien d'équipement de transformation agissant comme distributeur exclusif, pour un manufacturier reconnu de machines à empaqueter des produits laitiers, requiert une personne d'expérience en mécanique pour le service de l'installation.

Pré-requis:

Facilité d'interpréter des schémas électriques et hydrauliques; communiquer en français et anglais; liberté de voyager; permis de conduire en vigueur; bénéfices sociaux complets; voiture.

Veuillez écrire à:

LA PRESSE REF 3906
C.P. 6041, Succ. «A»
Montréal — H3C 3E3

TELECOMMUNICATION TECHNICIEN(NE)
ONDE ULTRA-COURTE

Expérience d'au moins 1 an, niveau Cegep ou équivalent. Ecrire ou se présenter à:

FARINON CANADA LTD
657 Orly, Dorval
M. Michel Leroux
636-0974
Poste 256

609 Secteur alimentation

BEAUSOLEIL IGA
Commis d'épicerie pour travail de jour ou de nuit. 5 ans d'expérience et plus. Bon salaire, références nécessaires. Lachine. 634-7249.

BOUCHER d'expérience demandé(e). Bon salaire. 627-4744.

BOUCHER demandé avec expérience. Appeler: 482-8600.

BOUCHER 5 ans d'expérience demandé,25 à 30 ans, épicerie Métro, 524-8788.

BOUCHER(E) avec au moins 5 ans d'expérience, demandez proprietaire, 4240, Beaubien est.

BOUCHER(E) demandé(e) connaissant parfaitement coupe française, gros salaire, 364-3330.

BOUCHER(ERE) européen(ne) spécialité coupe française, 5 jours, bon salaire, 744-5116.

CUISINIER(E) demandé(e), 645-3002.

EPICERIE cherche caissier(e)s et empaqueteur(euse)s parfaitement bilingue. Doivent avoir de l'expérience de travail dans une épicerie. Se présenter au 2155 rue St-Louis, Ville St-Laurent, centre commercial St-Louis. 748-6403.

PATISSIER d'expérience pour pâtisserie française. Se présenter 1874 Jean-Talon est.

PATISSIER d'expérience demandé, homme de tables (patchman), emploi permanent et intéressant, banlieue de Montréal. Frais virés: 1-373-7463.

PERSONNE d'expérience demandée pour charcuterie-frommagerie; doit être bilingue. 705 Ste-Chaterine O. 844-0009.

610 Secteur métiers

REPARTITEUR D'EXPERIENCE

Ayant une connaissance de la ville et ses banlieues. Doit absolument connaître tous les rouages du brûleur à l'huile.

Salaire selon qualifications, tous les bénéfices marginaux.

Ecrire confidentiellement à:

La Presse, réf. 4277
C.P. 6041, succ. A
Montréal, H3C 3E3

N-0415

Assembleur-soudeur

Expérience en soudure d'acier inoxydable et aptitudes à lire les dessins indispensables et faire des assemblages. Salaire selon expérience, bénéfices marginaux.

OPERATEUR

Scie à ruban et abrasive (cut-off) ainsi que divers travaux d'entretien. $4.50 à $5.50 l'heure plus bénéfices marginaux. Localité: Ville St-Laurent. 337-3077 Jacques Franchino.

AERO MACHINING LTD

MACHINISTES

Avec bonne expérience pièces d'avions sur fraiseuse (milling) et contourneuse (profiler).

S'adresser:
5411 boul Industriel
Montréal-nord
324-4260

AJUSTEURS-ETABLI
Expérience en fabrication de métaux indispensable. Salaire et avantages sociaux compétitifs. Pour de plus amples renseignements, appelez Frank Benvenuti au 637-4671 ou présentez-vous chez: Metalworks Limited, 1200, 50è Avenue, Lachine.

APPRENTI(E) mécanicien(ne) avec expérience pour station de service. 5080, St-Denis.

ASSEMBLEUR(EUSE) de lampes avec expérience seulement, 7310, Mountain Sights, Montréal, Johnson Lazare,737-6587.

AUTOMOBILE NOBEL LTEE
2077 Ste-Catherine ouest
Montréal
931-6204
Nouveau concessionnaire VOLKSWAGEN
Recherche.
Pour ses départements de:
- Ventes: Gérant(e)-vendeurs(euse).
- Service: Gérant(e)-mécanicien.
- Pièce: Gérant(e) et préposé.
Se présenter ou appeler: Samia.

BOUCHER, d'expérience demandé(e). 634-7122, 637-4022.

BRIQUETEUR demandé avec carte et expérience. Jour: 689-0582, soir: 669-5885.

BRIQUETEURS, contracteurs, rénovation, ouvrage à contrat. 332-2002

COIFFEUSE, pour homme avec expérience, salaire guarantie $250, semaine, pour Galeries Lachine, 637-9219, ou 744-6308. demandez Peter.

COMPAGNIE d'emballage reconnue recherche homme de service avec expérience. Prêt à voyager. Bons avantages. Bilingue. Ecrire à La Presse, réf. 4288, C.P. 6041, Succ.A, Montréal H3C 3E3.

COMPAGNIE responsable désire obtenir les services d'un chauffeur de chariot élévateur, ayant au moins 1 an d'expérience. Communiquer avec M. Hamel: 331-8153.

CONTREMAITRE GERANT, 25 à 35 ans, atelier service, entraînement fourni, bilingue, aptitude mécanique, salaire à discuter, M. P. Lemieux, 483-2333.

CORDONNIER demandé(e) avec expérience, temps plein ou partiel, 866-0981, jour.

COUPEUR d'expérience dans vêtements sport pour hommes. Emploi stable. Bon salaire. Quality Athletic Wear, 1001 Lenoir, 933-3636, 933-8157.

COUPEUR(SE), demandé(e) manufacturier de vêtements de ski pour enfant, coupeur(se) d'expérience sur couteau droit, salaire selon expérience, appelez Gérard ou Nick, 387-6401.

COUVREUR d'expérience en gravier demandé, 669-3230, 387-2642.

610 Secteur métiers

stelco

USINE DE CONTRECOEUR

The Steel Company of Canada Limited recherche du personnel qualifié pour combler le poste suivant:

MECANICIENS D'ENTRETIEN

Les candidats choisis auront complété un cours en mécanique d'entretien et posséderont une bonne expérience générale (minimum 5 ans) en mécanique d'entretien et d'ajustage en industrie lourde. Ils devront travailler à partir de dessins et avoir une bonne maîtrise des systèmes hydrauliques et pneumatiques.

Travail sur relèves (shifts) — 3 postes disponibles. Le salaire est de: taux maximum de base après 3 mois $9.32 l'heure plus prime et boni de vie chère.

Ces postes sont disponibles immédiatement. Avantages sociaux complets et gratuits. Si vous rencontrez ces exigences, écrivez en donnant tous les détails ou demandez une formule de demande d'emploi au:

Service des relations industrielles
USINE MCMASTER
THE STEEL COMPANY OF CANADA LIMITED
B.P. 249
Contrecoeur, J0L 1C0

S-0116

BUANDERIE CENTRALE DE MONTRÉAL

Un organisme institué par le conseil de la santé et des services sociaux Montréal Métropolitain afin de desservir des établissements de la région de Montréal.

LIEU DE TRAVAIL: Est de Montréal

POSTE:

MÉCANICIEN D'ENTRETIEN
(millwright)

Devra être capable de réparer et entretenir les machines et appareils mécaniques de production et installation fixe de chauffage, ventilation et plomberie.

EXIGENCES: Avoir fait des études en ce domaine dans une école reconnue par le ministère de l'Éducation ou l'équivalent. Posséder une vaste expérience reliée à la fonction.

TRAITEMENT: $7.45 l'heure plus avantages sociaux exceptionnels dont 4 semaines de vacances payées après 1 an de service.

GILLES THELLAND
253-0445

B-2384

TYPOGRAPHIE INNOVATION INC.

a des postes ouverts pour personnes expérimentées dans le domaine de la photocomposition comme:

- RELATIONNISTE ET MARQUEUR(SE) DE LA COPIE (bilingue)
- OPERATEUR(TRICE)S DE KEYBOARD
- LECTEUR(TRICE)S D'EPREUVES
- CAMERA ET CHAMBRE NOIRE
- ARTISTE MECANIQUE

Nous avons des postes pour travail de jour et de soir.

Veuillez communiquer avec:

N. Garnet Roberts
849-1261

CANADIAN JOHNS-MANVILLE
demande

MECANICIEN INDUSTRIEL

Pour le service d'entretien et réparation (maintenance).

2 à 3 ans d'expérience dans un service d'entretien et réparations au sein d'une grande entreprise manufacturière.

Veuillez vous présenter au:

3000 boul. Industriel
Brossard

ou téléphoner:

659-9101, local 218

C-0048

REFRIGERATION
ESTIMATEUR CONCEPTEUR

Importante compagnie de réfrigération industrielle recherche ESTIMATEUR CONCEPTEUR.
La personne devra être bilingue, connaissant les systèmes à l'amoniaque et au fréon de capacité de 25 tonnes et plus.
Poste à Montréal.
Bonne rémunération. Ouverture Immédiate.

Soumettre curriculum vitae en toute confiance à:

LA PRESSE, REF 3907
C.P. 6041, Succ "A"
Montréal H3C 3E3

MECANICIENS
DE MACHINERIE LOURDE

Compagnie recherche mécaniciens pour l'entretien d'équipement de déneigement sur le territoire de la Baie James.
Expérience pertinente demandée.

LA CIE DE PAVAGE D'ASPHALTE BEAVER LTEE
514-324-5200
Attention: Michel Dubois

610 Secteur métiers

MECANICIENS
demandés

Avec expérience dans le domaine des compresseurs stationnaires.

Prière de communiquer avec:
M. HARTLEY GRAHAM
481-7781
GARDNER DENVER CO. OF CANADA LTD
5825 ouest, rue St-Jacques
Montréal H4J 2G1
(Poste également ouvert aux femmes)

DEBOSSELEUR et peintre d'expérience demandés, ouvrage à l'année, bon salaire. 2545 Charland.

DESSINATEUR INDUSTRIEL
(MECANIQUE)

(HOMME OU FEMME)
2 années d'expérience dans la machinerie d'imprimerie rotative serait un atout. Salaire selon expérience. Bénéfices marginaux. Location: St-Bruno. 653-2416.

DU A NOTRE progression rapide sur le marché de l'équipement industriel et du camion poids lourd, nous avons un besoin urgent de personnel pour les postes suivants: assistant(e) gérant(e) de service (réclamation), 2 mécanicien(e)s avec compétence sur moteur diésel, un mécanicien(e) avec compétence sur équipement de construction, 2 personnes de service. Nous offrons des salaires compétitifs avec plusieurs bénéfices marginaux, nous sommes situés dans la région des Laurentides et nous vous assisterons pour votre déménagement. Equipement Sarrizin Inc, L'Annonciation, M. André Giacosa, 819-275-2140.

FILEUR électricien avec expérience pour gros panneaux de contrôle. Appelez M. William 364-4878.

GERANT(E) de pièces demandé(e) pour équipement de construction et camion poids lourd, région des Laurentides. Ecrire La Presse, réf: 4209, C.P. 6041, Montréal H3H 3E3.

HORLOGER OU APPRENTI demandés, devra posséder automobile pour travail sur la route. Ecrire La Presse, Réf. 4161, C.P. 6041, succ. A, Mtl h3c3e3.

HORLORGER qualifié pour travail sur horlorge de gardien. Appeler: M. Gauthier, 933-8708.

JEUNE machiniste pour ouvrage général, 255-0911.

MACHINISTE avec expérience dans moule de plastique, se présenter à 320 Elm, St-Lambert.

MACHINISTE
avec expérience comme tourneur pour ouvrage générale. Equipe du soir.
430-6500

MACHINISTE catégorie A, avec 5 ans d'expérience, travail permanent, secteur Rosemont, 1255, Des Carrières, 273-4481.

MACHINISTE DE MAINTENANCE
Demandé(e) pour manufacture de boites électriques. Salaire selon qualifications. S'adresser à: 6868 Maurice Duplessis, Montréal-Nord ou appelez: 327-2800 demandez Gilles Bélanger.

MACHINISTES d'expérience seulement. Industrie Fabrica, 8190 Le Creusot, St-Léonard. Demandez M. Charky: 324-1660.

MACHINISTES demandés, opérateur de tour horizontale, un machiniste général. Emploi stable de jour. Salaire selon expérience. Demander M. Painchaud, 325-8453.

MECANICIEN demandé, station de service, expérience sur Allen Scoop, 389-1866.

MECANICIEN DE TRICOTAGE
Usine de textile situé à Huntingdon, 40 milles de Montréal demande un mécanicien avec expérience sur les machines de tricotage circulaire. Travail stable. Téléphonez: M. Arthur: 861-4332, 9h a.m. à 5h p.m.

MECANICIEN(E) de machines à coudre industrielles. Connaissance des attachements un atout. 388-9268.

MECANICIEN(NE) 10 ans d'expérience sur camion, pour mécanique générale, travail de 4h p.m. à 1h 30 a.m. Appeler 321-0720.

MECANICIEN(NE) demandé(e), 678-1220

MECANICIEN(NE) -électricien(ne) avec carte de compagnon, s'adresser à Chagnon Auto Electrique, 3920, Bannantyne. 767-6821.

MENUISIERS-EBENISTES
Doivent connaitre les différents bois et la fabrication du bois. Expérience indispensable. Salaire et avantages sociaux compétitifs. Pour de plus amples renseignements, appelez Frank Benvenuti au: 637-4671 ou présentez-vous chez: Metalworks Limited, 1200, 50è Avenue, Lachine.

MONTEUR (PASTE-UP) demandé, avec expérience. 526-5971 local 34, demandez Denis.

MONTEUR(SE) EN LITHOGRAPHIE OFFSET STRIPPER
Doit être familier avec séparation de couleurs. Appeler 861-3311, A. W. Scoffield.

MOULEUR: demandé pour fonderie d'aluminium, avec expérience sur moule permanent ou sable. Se présenter: 618 Curé Boivin, Boisbriand.

ON DEMANDE MACHINISTE, qualifié. Devra pouvoir opérer une tour, fraiseuse horizontale et faire de la soudure. Des connaissances en machinerie d'empaquetage un atout. Travail permanent et bons avantages. S'adresser au 9471 Boul LaSalle, 366-2220.

OPERATEUR de "Press Brakes" avec 10 ans d'expérience, 325-0700.

OPERATEUR-ASSEMBLEUR

Société établie St-Bruno.
- Opérateur(trice): Tourneur(euse)-Fraiseur(euse).
- Opérateur(trice) de machine pour taillage d'engrenage.
- Assembleur(euse): pour assemblage de machines d'imprimerie. Expérience dans ce domaine serait un avantage. Appelez 653-2416.

OPTIQUE

Jeune personne demandée pour travail minutieux et précis. Entraîneront personne sérieuse, anglais parlé un atout. Se présenter à: 5800 St-Denis, suite 501.

OPTIQUE

Personne pour taillage-montage, si vous avez de l'expérience, téléphonez à: 270-3171.

OUTILLEUR
(tool and die maker)
Avec expérience sur matrice progressive, lire les bleus. Salaire 8/heure pour début. Emploi stable. Pour compagnie en plein progrès. Demander Fernand Bohémier. 322-3543.

OUTILLEURS

Expérience classe A-1 petite matrice progressive de précision. Excellents salaire et bénéfices. Appelez:

DOMINION TOOL &METAL PRODUCTS
2175, St-Patrick
Montréal
935-1186

PEINTRE pour automobiles, expérimenté, tél. 274-4913 demandez Angelo.

PERSONNEL D'ENTRETIEN

Demandé pour réparations générales (pompes et ventilateurs). Doit avoir connaissance du mécanisme des portes de garage et posséder un permis d'électricien classe "C". Appeler Martin Howlett, 845-3349.

610 Secteur métiers

PLOMBIER maintenance temps partiel, 727-3740.

PRESSEUR demandé à temps partiel pour plan de nettoyage à sec, 324-6871.

PRESSIER d'expérience demandé sue Multilith 1250. 861-9231. Demander Aldo.

REMBOURREUR(SE) avec expérience demandé(e) 381-8574.

SOUDEUR-ASSEMBLEUR

dans la structure d'acier, pour l'équipe du soir. Dans la région Ste-Thérèse.
430-6500

SOUDEURS-CHEFS D'EQUIPE

Expérience en soudure de métal léger indispensable. Aptitudes à travailler à partir des bleus vivement souhaitées pour les soudeurs et indispensables pour les chefs d'équipe. Salaire et avantages sociaux compétitifs. Pour de plus amples renseignements, appelez Frank Benvenuti 637-4671 ou présentez-vous chez: Metalworks Limited, 1200, 50è Avenue, Lachine.

TAILLEUR d'expérience habit pour homme, travail à l'année. 5920 Belanger.

TECHNICIEN d'appareils ménagers demande une personne expérimentée dans la réparation des poêles, réfrigérateurs, laveuses, sécheuses. Emploi plein temps à Montréal. Communiquez à: 384-1743.

TENEUR(EUSE) DE LIVRES général en comptabilité pour magasin détail, personne mature, fiable, très bonne expérience, bilingue. Ecrire: La Presse, réf: 4254, C.P. 6041, Succ. A, Montréal H3C 3E3.

TYPOGRAPHE avec expérience pour manufacturier d'estampes en caoutchouc, téléphoner R. Belcourt, 866-4721.

611 Secteur bureaux

COMMIS
EN
ADMINISTRATION

Notre compagnie requiert les services d'un(e) commis à l'administration avec un minimum de 3 ans d'expérience, bilingue, possédant une bonne connaissance de la dactylo et capable de travailler avec les chiffres.

Salaire selon expérience, gamme d'avantages sociaux intéressants.

Veuillez communiquer avec:

Bureau du Personnel
255-3631
poste 296

COMMIS DE BUREAU
JUNIOR

Nous recherchons une personne dynamique avec 1 an d'expérience dans le travail général de bureau. Le (la) candidat(e) doit posséder une bonne dactylo. Pour entrevue, appeler:

Directrice du Personnel
277-3148 F-0784

Nous sommes à la recherche d'une personne bilingue pour travailler dans le département de comptabilité d'un grand centre de métaux situé près du rond-point Décarie.

Bonnes connaissances des données de l'ordinateur et de la dactylographie sont exigées.

Candidats sont priés de faire parvenir leur curriculum vitae à:

A.C. LESLIE CIE LTEE
B.P. 1160
Montréal, Québec
H3C 2Y6
Att. B. McCarney L-0915

SECRETAIRE DE DIRECTION
(Centre-ville)

Le président d'une importante compagnie de gestion dans le domaine de la radiodiffusion, recherche secrétaire de direction.

Sténo-dactylo, maîtrise parfaite de la grammaire française et anglaise, ainsi que quelques années d'expérience comme secrétaire de direction, sont indispensables. Poste des plus intéressants pour personne âgée de 25 ans et plus représentant une personnalité agréable, solide formation et désirant faire carrière.

Excellent salaire et conditions de travail idéales sont offertes.

Communiquer avec:

Francine Jolicoeur
861-5471

msa

POSTES TEMPORAIRES

Est-ce que vous pouvez voyager à Ville St-Laurent?

Si oui, appelez-moi sans délai nous avons des POSTES TEMPORAIRES de bureau pour les catégories suivantes:

Sténos, dictas, dactylos, commis, réceptionnistes, etc.

TRINA RAJOTTE
Marie Selick Associés
3, Place Laval
Suite 45
Laval 663-0670
Pointe-Claire
382-5280
Centre-ville 866-5001

S-0577

BUREAU d'avocats recherche secrétaire bilingue avec expérience, excellent salaire. 866-8511.

BUREAU D'ACHATS
Importateur, nord de la ville, cherche personne bilingue, dactylo et habituer aux chiffres, pour assumer responsabilité travail variés dans bureau d'achats. Connaissance importation un atout. Position intéressante pour personne qualifiée. Salaire selon expérience. Demander: M. Archambault, 384-8799.

Commis de facturation

Possibilité de travail pour personne bilingue dans une compagnie en expansion située dans N.D.G., dactylographie essentielle et l'expérience dans ce domaine serait un atout. Appelez Diane Joannette, 487-1610 local 45.

CAISSIER(ERE) à temps partiel, expérience de caisse ou de banque exigée, 272-1890.

COMMIS bilingue, pour travail général de bureau, salaire $7,000 par année, à Pointe-Claire, 695-8410.

COMMIS bilingue pour bureau des commandes, pour compagnie bien établie à Lachine. Position permanente. Avec Bénifices marginaux. Appelez Kathy Capogreco: 636-8810.

COMMIS bilingue, atelier vêtements féminin, expérience préférable, travail à plein temps, 416 Maisonneuve ouest, chambre 800.

611 Secteur bureaux

PROJETEUR-ACHETEUR

Manufacturier de camions recherche les services d'un projeteur-acheteur

CRITERES D'EMBAUCHE:

Secondaire V — Cours en lecture de dessin, ou une année d'expérience pertinente. Bilingue (français-anglais).

2 années d'expérience pertinente dans le système de contrôle d'inventaire et achats, ou posséder une attestation confirmant avoir suivi les cours «Approvisionnement I et II» de l'école des H.E.C. ou tout autre cours équivalent d'une maison reconnue.

SALAIRE: approx. $15,000 annuel.

Excellents bénéfices sociaux.

Les candidats intéressés sont priés de faire parvenir leur curriculum vitae à:

KENWORTH DU CANADA
10, rue Sicard
Ste-Thérèse J7E 4K9
A l'attention du bureau du personnel

K-0261

COMMIS — TRAFIC

Manufacturier de camions recherche les services d'un commis-trafic.

CRITERES D'EMBAUCHE:

Secondaire V — 3 années d'expérience pertinente. Poursuit ses études dans le but d'obtenir le diplôme d'analyste en transport, décerné par le C.I.T.T. dans les délais requis. Doit être bilingue (anglais et français parlés et écrits.)

SALAIRE: approx. $15,000 annuel.

Excellents bénéfices sociaux.

Les candidats sont priés de faire parvenir leur curriculum vitae à:

KENWORTH DU CANADA
10, rue Sicard
Ste-Thérèse J7E 4K9
A l'attention du bureau du personnel

K-0261

SECRETAIRE BILINGUE

Est recherchée pour une société majeure d'investissements et d'exploitation immobiliers, pour sa division d'achats.

En plus des fonctions de secrétariat, les responsabilités comprennent:

La dactylographie, le classement et la distribution de tous les records internes relatifs aux bons de commandes, aux contrats de maintenance et aux demandes de soumissions.

Les candidat(e)s doivent faire preuve d'un bon sens de l'organisation, avoir une connaissance approfondie du français et de l'anglais et une dactylographie rapide et soignée. L'expérience dans le domaine des achats serait un atout.

Veuillez communiquer avec la

GERANTE DU PERSONNEL
861-9393

COMMIS COMPTABLE

Compagnie progressive en voie d'expansion ayant son siège social à Montréal recherche jeune fille pour s'occuper des comptes à recevoir et tenue de livres.

La candidate devra avoir le sens des responsabilités et sera capable de travailler en équipe. Si vous désirez un emploi intéressant, vous êtes celle que nous recherchons.

Faire parvenir curriculum vitae à:

La Presse, réf. 4238
C.P. 6041, Station A,
Montréal H3C 3E3

Durant la grève des postiers, les personnes intéressées, devront venir porter leur réponse au:

750, boul. Saint-Laurent,
4e étage

C-5835

COMMIS de bureau dont le travail consiste à mettre les prix et codes sur les commandes à être entrées dans l'ordinateur. Cette personne doit avoir la facilité d'apprendre avec précision, un besoin de supervision minimum, elle doit être bilingue et capable de correspondre couramment en anglais. Notre bureau est situé dans le parc industriel de Longueuil. Pour rendez-vous: Mme. J. Chagnon 463-3933.

COMMIS AU CLASSEMENT

Avec ou sans expérience, dactylo, connaissance de l'anglais, semaine de 5 jours 37½ heures, salaire $3.62 l'heure. Se présenter au:

405 St-Sulpice, Mlt
M. Roy

COMMIS COMPTABLE

Comptabilité générale jusqu'à balance de vérification pour bureau d'avocats. Expérience requise, 337-2181. Trudeau et Dufresne, 560, Henri-Bourassa ouest, suite 109.

COMMIS JUNIOR AU CLASSEMENT
Bilingue. Secteur Anjou. Se présenter à 10800 boul. Parkway, Anjou; demander M. Desjardins.

COMMIS DACTYLO BILINGUE

Demandé(e) par bureau de N.D.G., Personne aimant travailler dans les chiffres. Appeler R. Joyce: 484-1186.

COMMIS DACTYLO bilingue, bureau situé au centre-ville. Appelez: Mme Cournoyer, 288-7791.

COMMIS JUNIOR AU PRIX DE REVIENT

Situé sur la Rive Sud, nous sommes à la recherche d'une personne bilingue possédant des aptitudes aux chiffres, doit posséder une 11e année, expérience un atout. 678-4040 L. Lavoie.

COMMIS JUNIOR

Notre compagnie située à St-Laurent a besoin d'une personne jeune, bilingue, pour remplir une position de commerce de bureau dans notre département de comptabilité. Veuillez communiquer avec P. White à 341-6161 poste 41.

COMMIS

Pour travail général de bureau. Le candidat manipulera facilement les mathématiques. Conditions de travail avantageuses et salaire intéressant. Pour application: 334-2160. M. Jean Laframboise.

611 Secteur bureaux

SECRETAIRE RECEPTIONNISTE

Poste intéressant pour une personne bilingue, rapide au dactylo, capable de s'occuper de la console téléphonique et qui cherche à accroître et à mettre en valeur son expérience, le tout dans une atmosphère agréable.

Compagnie située à Lachine, facile d'accès en autobus.

Pour entrevue:
637-5803
poste 43

COMPTABLE

Personne bilingue avec 5 années d'expérience en comptabilité générale incluant les états financiers.

Salaire selon expérience. Avantages sociaux.

DIRECTEUR DU PERSONNEL
BRISTOL AERO-INDUSTRIES
(MONTREAL) LTEE
321-1330

TRAVAIL GENERAL DE BUREAU

Jeune personne bilingue et expérimentée, aptitude pour les chiffres et la dactylo.

Travail de réceptionniste et comptes recevables.

Vous présenter à:

LA CORPORATION
DES PRODUITS DE CUIR
EXCLUSIFS
642, de Courcelle, St-Henri
935-9691

COMPAGNIE de transport située à ville St-Laurent requiert service d'une dactylo précise, bilingue et possédant une bonne vitesse. Pour rendez-vous s'adressez à Mme Lévesque 731-7654.

COMPAGNIE, manufacturière située à St-Léonard, recherche un commis aux comptes à payer avec expérience, pour prendre en charge tous les comptes de fournisseurs ainsi que les déboursés dans le cadre d'un système sur ordinateur, communiquez avec Mme Girard, 321-7843.

COMPTABILITE

Jeune personne bilingue avec au moins 2 ans d'expérience pour opérer une machine comptable Olivetti 730. Heures: 8h30 à 16h30. Pour rendez-vous appelez Yves St-Aubin, 861-3311.

COMPTABLE
Tenue de livres, bilingue, expérience 488-2545

COMPTABLES AGREES ETUDIANTS DERNIERE ANNEE
Nous recherchons plusieurs comptables agréés et étudiants de dernière année qui ont fait preuve d'une très grande compétence en pratique publique. Les candidats possèdent une solide expérience en surveillance et s'intéressent à des postes offrant de belles perspectives d'avenir au sein de la société. Veuillez communiquer avec: Louis Grossbaum, C.A., Wasserman, Statland, Pratt, Grossbaum, 931-4294. Discrétion totale assurée.

COORDINATEUR - Contrôle de production et imprimerie. Bilingue, 2 ans d'expérience, sens de l'organisation et connaissance de préparaton de tracés de production essentielle. Appelez Mme Fafard, 341-4850.

COURTIERS D'ASSURANCE, Carré Victoria recherche dactylo bilingue avec expérience en assurance, 288-9785.

DACTYLO connaissant la tenue de livres, les comptes à payer et à recevoir, nations d'anglais. Quartier St-Henri. Composez le 937-2878.

DACTYLO-FACTURATION

Personne bilingue et expérimentée demandée par un centre de service pour acier, établi à Boucherville. Salaire et conditions de travail excellents. Gamme complète d'avantages sociaux. M. Sunil ou Mme Kostach, 527-9171.

DACTYLO JUNIOR
$137/Semaine

Centre ville, bureaux modernes, groupe jeune et dynamique requiert les services d'une personne bilingue possédant une bonne vitesse à la dactylo et une excellente grammaire anglaise et française.

Odette Coulombe
LES ASSOCIES MARIE SELICK
1200 McGill College, suite 1900
871-1600

DEMANDEE réceptionniste typist bilingue, avec expérience de la construction, pour bureau de chantier situé rue Mills, Montréal. Envoyez curriculum vitae à E.G.M. Cape, Boite Postal 98, station D. Montréal, H3k 3B9.

DICTAPHONISTE bilingue, centre-ville. 934-0272.

DORVAL, POINTE-CLAIRE ST-LAURENT OUEST
Employés(es) de bureau, permanents et temporaires. Appeler Aline Hooper Associés Inc. 684-1275.
Membre de l'APPAC

MANUFACTURIER de vêtements sport demande réceptionniste bilingue, bonne dactylo, expérience sur PBX, demander Suzanne 384-8450.

OPERATEUR(TRICE) sur mini ordinateur et ouvrage général de bureau, bilingue, avec expérience de la comptabilité et de l'ordinateur, pour facturation, etc. Ainsi au'ouvrage général de bureau. Position permanente, bon salaire. Situé près station métro Ple-IX. Pour rendez-vous 259-2515, entre 10h a.m. et 4h p.m.

PERSONNE bilingue demandée, service aux clients, compagnie d'assurance, dactylo requise, centre-ville, Place Ville-Marie, poste permanent. D. Morvan 866-1183.

PERSONNE bilingue pour bureau de production, dactylo nécéssaire. Appelez M. Mitchell, 387-7383.

PERSONNE demandée, bilingue, pour prendre commandes au téléphone. Facture au dactylo. $135. 382-2171.

PERSONNE poste responsabilités, petite entreprise de matériel de conditionnement physique au gros, bilingue, dactylo, possibilité de voyager à l'occasion Canada U.S.A. lors de conventions. 376-6113 352-2176 soir.

PERSONNE pour travailler sur machine IBM base composer, pour studio d'art graphique, 4 à 5 ans d'expérience, salaire selon qualifications, 733-8231.

PERSONNE à sa retraite dans la cinquantaine, demeurant dans le nord de la ville. Pour travail de dactylo et comptabilité pour 1 ou 2 jours par semaine. Après 5h.p.m. 334-7980.

611 Secteur bureaux

RECEPTIONNISTE BILINGUE

Facturation et travail de bureau. 37½ heures par semaine. Compagnie située centre-ville, près métro. Salaire selon compétence.

Téléphonez pour rendez-vous, entre 9h et 17h au:

288-0191
demandez M. André Leblanc

P-1757

SECRETAIRE LEGALE

Travail pour l'un des associés séniors.

Salaire selon expérience.

Communiquer de 9h. à 5h.

845-3216

SECRETAIRE BILINGUE
demandée

Dactylo 40 mots/minute.
Emploi permanent.
Bonnes conditions de travail.

Demander:

Mlle Johanne Demers
273-7777
entre 10h et 11h30
entre 1h et 4h30

B-2404

PERSONNE FRIDAY BILINGUE

Occasion unique pour personne mature avec habilité d'organisation dans un petit bureau. Candidat(e)s doivent avoir 2 à 3 ans d'expérience de travail général de bureau qui inclus les traductions de l'anglais au français. Personnalité agréable, initiative et capacité de supervision. Bonne dactylographie et aptitude pour détails, travail de chiffres sont essentiels.

LA NATIONALE VIE DU CANADA
382-2462

POSITION permanente offerte pour travail général de bureau et contrôle d'inventaire. Veuillez S.V.P.vous présentez au 9600 rue Meilleur, suite 630, (région Ahuntsic)

POSTE ouvert immédiatement pour opératrice(teur) d'ordinateur M.A.I., de préférence avec expérience, doit être bilingue et pouvoir planifier son travail, notre bureau est situé dans le parc industriel de Longueuil. Pour rendez-vous: Mme. J. Chagnon 463-3933.

POSTE EXCEPTIONNEL

Teneur(euse) de livres d'expérience, 4 jours par semaine, Chomedey. Bilinguisme exigé. Salaire de $220 par semaine pour débuter. Personne d'expérience seulement. 321-3117.

RECEPTIONNISTE d'expérience bilingue, avec dactylo, bonne présentation, disponible immédiatement pour bureau moderne près de la Place Ville-Marie. Appelez M. Lapa, 866-6521.

RECEPTIONNISTE

Personne bilingue avec un peu d'expérience et bonne dactylo, 6035 Côte-de-Liesse, Jean Groulx, 342-0140.

RECEPTIONNISTE

- Ouverture Immédiate
- Parfaitement bilingue.
- Bonne dactylo.
- Situé au centre-ville.
- Salaire est ouvert.

Veuillez vous présenter à: Transea Shipping Ltd. 666 rue Sherbrooke ouest, suite: 600, Montréal. Mlle. C. Zaichuk, 288-9229.

SECRETAIRE avec 5 ans d'expérience dans la tenue de livres. 325-0700.

SECRETAIRE avec expérience pour facturation de bureau de médecin, connaissance du dictaphone. 861-3441.

SECRETAIRE bilingue, minimum 1 an d'expérience notariale, Complexe Desjardins, Mme Cartier 281-1632.

SECRETAIRE

bilingue, travail général de bureau, emploi permanent, salaire à déterminer selon capacité. Demandez Mlle. Tlerl 270-1104.

SECRETAIRE demandée pour clinique médicale (un médecin), située Sherbrooke près Papineau. Entre 22 et 35 ans. Belle personnalité. Dactylographie rapide et précise. Sens des responsabilités. Ne fumant pas. Excellentes conditions de travail. Envoyez curriculum vitae sans délai à: La Presse-Montréal-Matin, réf: 4179, C.P. 6041, Succ.A, Montréal, H3C 3E3.

SECRETAIRE dactylo bilingue, s'occupera d'un cabinet de comptable. Expérience en dactylo, rapports financiers. Dictaphone exigé. Westmount. Très bon salaire et avantages sociaux pour la personne compétente. Appelez Mlle. White: 931-7210.

SECRETAIRE demandée pour importante maison d'édition de Ville St-Laurent. Avantages courants. Pour entrevue, appelez M. Serge, 747-9957.

SECRETAIRE juridique bilingue, expérimenté(e), temps plein ou partiel, salaire selon expérience. Téléphoner 282-1111.

SECRETAIRE légale, bilingue, pour petit bureau d'avocats, situé centre-ville, salaire selon expérience. 288-1185.

SECRETAIRE pour avocat civiliste, expérience essentielle, bilingue, jour 842-1691 soir 663-0394.

SECRETAIRE sténo dactylo bilingue, minimum 2 ans d'expérience, maitrise parfaite français parlé et écrit, pour entrevue; 866-6966.

SECRETAIRE sténo-dactylo bilingue, bureau légal, centre-ville. Expérience de bureau. Mme Renaud; 878-9411, poste 231.

SECRETAIRE BILINGUE

Un cabinet d'experts de Westmount recherche un(e) secrétaire bilingue, d'expérience, âgé(e) de 20 à 30 ans, et pouvant travailler avec un minimum de surveillance. Poste très intéressant. Sténo anglaise requise.
Communiquez avec Mlle L. Stern
931-7204

SECRETAIRE BILINGUE

Un grand bureau professionnel de place Ville-Marie recherche les services d'une secrétaire bilingue ayant 2 ou 3 années d'expérience légale de préférence.
La candidate choisie: devra avoir complétée une 12e année; être sténo dactylo; possédée une excellente connaissance du français et de l'anglais.
Nous offrons: d'excellentes conditions de travail, ambiance agréable, salaire intéressant, 3 semaines de vacance et avantages sociaux généreux.
Si ce poste vous intéresse, veuillez communiquer avec le: bureau du personnel 875-5424 local 294.

SECRETAIRE BILINGUE
Un cabinet d'avocats recherche une secrétaire bilingue d'expérience pour son associé principal. Situation centrale. Salaire en fonction de l'expérience et des qualifications. Composez le 866-7094.

611 Secteur bureaux

SECRETAIRE BILINGUE $12,000 CENTRE VILLE

Vous deviendrez le bras droit de directeur régional de cette firme d'assurances, si vous possédez la sténographie française et anglaise ainsi qu'une expérience au sein d'une compagnie d'assurance. Vous devrez également composer votre propre correspondance et avoir la capacité de traduire des lettres formulaires et avenants.
Odette Coulombe
LES ASSOCIES MARIE SELICK
1200 McGill College, suite 1900
871-1600

SECRETAIRE-DACTYLO BILINGUE

-Maitrise pafaite du français écrit.
-Travail dans l'ouest de la ville (Westmount).
-Expérience sur éditeur de textes électroniques (AES) pourrait être un atout.
-Salaire à la mesure de l'expérience.
-Bohnes conditions de travail.
Appeler à: 935-2571, Mlle Lisa Marfoglia.

SECRETAIRE JURIDIQUE

Bilingue, au moins 2 ans d'expérience, sténo, bureau Place du Canada, 878-9381

SECRETAIRE JURIDIQUE

Bilingue, plein temps, expérience nécessaire. Atmosphère agréable, centre-ville. S'adresser à Mme. Lise Daoust, 861-6757.

SECRETAIRE JURIDIQUE

Bilingue, 1 an d'expérience, centre-ville, bonne ambiance de travail, salaire selon expérience. Demander Miss Hampton 878-3651.

SECRETAIRE JURIDIQUE

Personne bilingue avec expérience, bon salaire, conditions de travail intéressantes, 878-2866.

SECRETAIRE LEGALE

Steno-dactylo, travail au centre-ville, salaire $11,000 et plus selon expérience. Bilingue. Minimum 5 ans d'expérience, 866-3011.

SECRETAIRE LEGAL(E)

Bilingue, avec expérience, pour étude de notaire. 374-1450. demandez Mme Soumis.

SECRETAIRE

Position ouverte pou secrétaire bilingue, ayant 2 à 3 ans d'expérience, département de marketing-commercial de cosmétiques recherche une personne responsable et débrouillarde, ayant la sténo dans les deux langues. Excellentes conditions de travail. Appelez 844-2633 poste 221

SECRETAIRE

Un bureau d'administration d'envergure nationale recherche une personne bilingue avec expérience, âgée de 20 à 30 ans. La/le candidat/e choisie devra avoir une bonne connaissance de français-anglais et de la sténo-dactylo. Si ce poste vous intéresse, veuillez nous contacter pour une entrevue,
Copel Inc., 3535 Queen Mary, suite 215, Montréal, 731-1133.

SECRETAIRE,

Secrétaire d'espérience bilingue, sténo, entregens, expérience légale un atout, pour bureau d'avocats Place d'Armes, 288-9161, poste 172.

SECRETAIRE: pour compagnie d'administration. Doit être bilingue et avoir des connaissances en comptabilité. Appelez, Mme Mitchell, 285-1314.

SUPERVISEUR QUALIFIE(E) POUR LA COLLECTION

Une agence de collection avec succursale en Ontario, ouvrira un bureau à Montréal le 1er novembre prochain. Cette compagnie requiert les services d'un superviseur entièrement qualifié dans le domaine de la collection.
Ecrire à
BOITE POSTALE 210,
ST-BRUNO, QUEBEC.
J3V 4P9

UN transitaire international et courtier en douane recherche un(e) commis de bureau intelligent(e), sur qui l'on peut compter et à l'aise au téléphone, pour son service exploitation. Formation assuré et belles perspective d'avenir. Les responsabilités comprennent: documentation, servie à la clientèle, dactylo, télex. La personne choisie sera prête à voyager périodiquement. Ecrire au Président. Discrétion totale assurée. La Presse, référence 4264, C.P. 6041, succ. A, Mtl H3C 3E3.

UN MAGASIN de détail recherche un(e) teneur(euse) de livres, connaissance en traitement des données souhaitée, doit avoir au moins 7 ans d'expérience canadienne en tenue de livres. 739-6155.

UNE COMPAGNIE du secteur est de Montréal demande un commis de bureau, pour l'estimation et la vente intérieure avec connaissance du métal en feuille et du dessin industriel. S'adresser à Métal Form Inc, 12450 Boul. Industriel, P-A-T. 354-1320.

UNE SOCIETE de transport en container de l'extrémité est de la ville recherche une "girl friday" bilingue avec sténo et dactylo. Salaire à convenir. Pour rendez-vous, appelez Ron Viens: 256-7538.

UNE SOCIETE, de produits alimentaires de l'extrémité nord de la ville recherche un(e) coordonateur(trice) bilingue d'expérience pour son service vente et comptes à recevoir. Emploi stable, conditions de travail agréables. Pour rendez-vous composez le: 382-1542.

612 Secteur clubs, restaurants, hôtelleries

AGENCE Apollo demande danseuses-serveuses $350 à $700 strip $700 expérience non nécessaire 18 ans et plus 284-0808

AIDE de cuisine, pour restaurant de la rue Guy, pour rendez-vous, appeler entre 10 et 14 heures, 937-2812 M. Ryan.

BOULANGER(E)

demandé(e) à Dunkin Donut, très bon salaire, s'adresser 1-613-224-3301 après 6h.

CAISSIERE bilingue, expérience et références requises, travail de jour du lundi au vendredi, S'adresser: 731-8221.

CENTRE-VILLE Serveur(euse), cuisinier(e), d'expérience, bilingue. Appelez pour entrevue dimanche matin au 844-0203, demandez Joe.

CHEF cuisinier, pour cuisine seulement, travail 5 jours par semaine, du lundi au vendredi, de 7h30 a.m. à 2h p.m. Très bon salaire. Se présenter entre 11h et 2h p.m. Brasserie Chambord, 290, boul. des Promenades, St-Bruno.

CHEF CUISINIER

demandé(e) pour brasserie, à l'ouest de l'Ile de Montréal, 5 jours par semaine, 626-1397.

CHEF DU SOIR, avec expérience, cuisine française. Restaurant la Rapière, 844-5670.

CUISINIER d'expérience, temps plein et partiel, cuisine française. 866-6003, 1240 Crescent.

CUISINIER OU CUISINIERE avec expérience cuisine française nécessaire, 274-9179.

CUISINIER(E) grillades et plats-minute, très bon salaire, 6 jours par semaine, doit avoir expérience. Sirloin Barn Steak House, 5050 rue Paré. M. Irving: 737-3673.

CUISINIER(E), pour le soir, demandé au Nautique, M. Bruno, 866-9439.

CUISINIER(ERE) d'expérience, renseignements: 722-8397.

CUISINIERE demandée pour presbitaire, 12 personnes, logement fourni si désire, 271-1291.

612 Secteur clubs restaurants, hôtelleries

CUISINIERE(ER)

2 à 3 ans d'expérience. Travail 5 jours semaine, jour seulement. Se présenter au 46 Notre-Dame Est, tous les jours, après 15h.

CUISINIERS
Avec expérience
SHERATON ST-LAURENT
ILE CHARRON
651-6510 ext. 6122

GARCON de table pour restaurent Français, expérimenté, 669-3773.

GRAND HOTEL demande un contrôleur ou un comptable avec expérience dans hôtellerie. Serveuses pour le petit déjeuner et le déjeuner. Serveurs pour la salle à manger. Un capitaine pour salle à manger. Gérant de ventes, vendeurs ou vendeuses. Commis de réception, temps plein ou temps partiel. Tous les candidats doivent être bilingues avec expérience en hôtellerie. Pour informations appelez Mme Lanctôt au 731-7821 de 9h. à 5h.

HOTEL de Montréal cherche personnel qualifié (temps plein et partiel)
-Maitre-d'hôtel
-Hotesse
-Garçons et filles pour restaurant et bar.
-Bus Boys
505 rue Sherbrooke Est
Tél. 842-8581 Poste 6104

HOTEL APPARTEMENT

Personnel avec expérience pour la réception, bilingue, avec connaissance de la NCR, machine à écrire et standard, appeler 866-8861.

PREPOSE(E) aux commandes pour apporter: Lundi-mardi congés, mercredi-jeudi-dimanche: de 4h. à 10h. p.m. vendredi-samedi: 4h. à minuit. S'adresser à 8205 Boul Décarie, mercredi matin et demandez Mme Suzanne.

SERVEUR(EUSE)S avec expérience demandé(e)s, temps plein ou partiel, jour ou soir, 1192, Ste-Catherine ouest.

SERVEUR(EUSE) d'expérience de nuit, renseignements: 722-8397.

SERVEUR(EUSE) expérience indispensable, pour restaurant français. 845-1575

SERVEURS(EUSES) demandés(es), connaissance de flambée. Bilingue. 620-2278.

SERVEURS(SES)

Serveurs(ses) d'expérience bilingues, temps plein ou partiel. Se présenter au Vieux Amsterdam 475, rue Michel Jasmin Dorval. 631-8335.

SERVEURS(SES) d'expérience, se présenter à 1030 Laurier ouest.

SERVEUSE d'expérience et commis débarrasseur, temps complet et partiel. Se présenter: 1200 McGill Collège, 861-1255.

SERVEUSE demandé(e) pour restaurant Tic-Tac, chiffre du soir. 6583 Sherbrooke est, 259-1580.

SERVEUSE(EUR) de midi à 3h, 5 jours par semaine, fins de semaine libre, s'adressez en personne 3633 boul des Sources, Dollard Des Ormeaux, demandez M. Daniel.

SERVEUSE(EUR) demandé(e) pour repas jour seulement, dans brasserie. Après 8h: Ida, 729-6971.

SERVEUSE, demandée, bilingue, expérience nécessaire, s'adresser 5050 Paré, Mme Joubert.

SOUS-CHEF avec expérience, cuisine française. Salaire excellent. Fermé le dimanche. Vancouver B.C., 604-521-4212.

Trancheur de viande fumée et préposé(e)-grillades

Salaire de départ: $6 l'heure. Se présenter: Dunn's Delicatessen, 829 Ste-Catherine ouest.

VILLE St-Laurent, centre d'achat Côte Vertu, personne sérieuse, pour kiosque de restauration, 337-6244.

10 FILLES serveuses-danseuses, 2 mois d'ouvrage garanti, bon salaire, 88 Bernard ouest, M. Ricci.

613 Secteur de l'industrie du vêtement

CHEF-COUPEUR pour prendre en charge salle de coupe (vêtements pour enfants), doit connaître toutes les phases de la section. Salaire selon expérience. Appelez M. Gruia, au 384-8790.

COUPEURS(EUSES) d'expérience pour chemise d'hommes, bon salaire. Se présenter: Nor-Charm Shirts, 4446 boul. St-Laurent.

COUTURIERES demandées pour travail à domicile, mitaines pour four, tabliers, taies d'oreillers, etc... Doit avoir sa propre machine à coudre. 351-6900.

Dessinateur(trice)

Manufacture de robes et vêtements de sport junior demande dessinateur(trice) avec expérience.
739-2408

DESSINATEUR(TRICE)

Une entreprise bien établie recherche un(e) dessinateur(trice) d'expérience, robes d'intérieur et vêtements de détente, doit connaitre les patrons et le stylisme, expérience exigée. M. H. Kugler: 861-2801.

FAISEUSE (EUR) d'échantillons dans vêtements sport. Doit pouvoir faire toutes les opérations y inclus la finition, 273-5141.

MANUFACTURE DE CRAVATES

Personnel avec expérience demandé pour section d'assemblage et de "facing". Demanez Hélène Lavoie, 861-3141.

MODELISTE pour blouses, temps plein ou partiel. Appelez 277-3194.

OPERATEUR(TRICE)S d'expérience pour vêtements sports. 7375, St-André.

OPERATEUR(TRICE)S avec expérience, pour travail à la maison. Soir 324-2958.

OPERATEURS(RICES)-VETEMENT

Un fabricant de vêtements hommes, recherche des opérateurs(rices) machine à coudre Singer, expérience nécessaire, très bon salaire, travail à l'année, se présenter: Perfection Brand Clothes, 8850, Av du Parc.

OPERATEURS(TRICES) d'expérience pour poser ceintures sur pantalons et jupes. Se présenter 99, Chabanel ouest, chambre 502 A.

OPERATEURS(TRICES) machines à coudre, salaire horaire dépassant $5. Se présenter au: 225 Chabanel, Chambre 900, 388-5771.

OPERATRICE avec expérience dans la blouse et vêtements sport pour coudre échantillons au complet. 381-6229, Micheline.

OPERATRICE-CONTREMAITRESSE avec expérience vêtements sport dames. Ouvrage permanent. Bonnes conditions de travail. Aussi presseur d'expérience demandé. S'adresser à Alva Fashions, 6600 St-Urbain, chambre 300, 273-3669.

OPERATRICE(EUR) demandé(e), overlock simple, robe et robe de chambre, 1896 Orléans, 527-8533.

OPERATRICE(EUR)S

Echantillons, bonne position permanente, 527-9354.

OPERATRICES avec expérience dans vêtements pour dames, 4374 St-Laurent, 1er étage.

OPERATRICES(EUR) expérimenté(e)s robes section, machine plain, ouvrage à l'année, Fabu, 9494 St-Laurent, ch: 200, 387-0650.

PERSONNE bilingue d'expérience, confection, pour s'occuper de la salle d'expédition. Expérience travail de détail et direction de personnel exigée. Se présenter: Bride Beautiful Ltd., 7755, rue St-Laurent.

PERSONNE pour coudre à la machine, expérience non nécessaire. Appelez 481-8119 entre 9h et 6h.

PERSONNE BILINGUE dans la trentaine, pour position et responsabilité intéressante dans manufacture de vêtements. Salaire selon expérience. Connaissance de l'industrie du vêtement un avantage. Appelez M. Grui, 384-8790.

POSTE pour jeune chef de production bilingue, industrie du vêtement. Personne capable de surveiller la coupe, la confection et l'expédition. Nos employés connaissent cette annonce. Ecrire à La Presse, réf. 4128, C.P. 6041, Succ. A, Mtl H3C 3E3.

PRESSEUR(EUSE) d'expérience, plan de nettoyage à sec. 645-9796.12531 Victoria, P.A.T.

PRESSEUSE(EUR) avec expérience dans nettoyage à sec, pour magasin situé à Brossard, temps plein ou partiel, bonnes conditions, 677-6306.

613 Secteur de l'industrie du vêtement

DIRECTEUR DE LA FABRICATION

Fabricant de vêtements de tennis et de tuques requiert les services d'un directeur de la fabrication. Le (la) candidat(e) devra être bilingue et expérimenté plus spécifiquement à ce qui a attrait à l'achat de matériaux pour la production et l'établissement de cédules de production. Le(la) candidat(e) devra aussi avoir des aptitudes pour la mécanique et être en mesure de diriger 3 départements chacun présentement sous la supervision d'un contremaitre. Ce poste se rapporte au Président.

Salaire et bénéfices marginaux très intéressants.

Les candidats sont priés de faire parvenir leur curriculum vitae à:

COLINS INC.
4980 rue Buchan
Montréal, Québec
H4P 1S8
atention: Richard Mignacco

RECHERCHONS sous-traitant(e) pour hauts et chemisiers jeunes filles, taille 7 à 14. Emploi stable. Demandez Sam: 384-3910.

RECHERCHONS préposé(e) d'expérience, teinture de boutons. Occasion exceptionnelle pour emploi stable. Appelez Marvin: 274-8264.

UNE société en pleine expansion de vêtements sport recherche un(e) teneur(euse) de livres bilingue, ayant au moins 2 ans d'expérience en confection. Il (elle) devra mettre à jour les dossiers et faire l'inventaire des tissus. Salaire en fonction des qualifications. Après 16h, composez le 382-7832.

UN IMPORTANT fabricant de tricot recherche un(e) chef-coupeur(euse) et échantillonneur(euse). Doit avoir expérience préalable dans le domaine du tricot. Occasion exceptionnelle. Se présenter: Helen Harper Sweaters, 5e étage, 4060 boulevard St-Laurent demandez M. Marker.

TRICOTEUR(SE)

Avec expérience sur machine TJI et ALJ. Téléphonez: 382-2196.

614 Secteur industriel manufacturier

RESPONSABLE PLANIFICATION ET CONTROLE DE LA PRODUCTION

Connaissances pour préparer cédules de production, graphiques d'utilisation des machines, documents pour mise en production en relation des inventaires, rapports du progrès du travail, coordination de la matière première et assurer la liaison avec le service des ventes et l'usine.

Ce poste est permanent et offre un défi intéressant.

Entreprise située dans le parc industriel de Longueuil.

S.v.p. faire parvenir votre curriculum vitae à:

LA PRESSE, réf. 4275
C.P. 6041, succ. A
Montréal, H3C 3E3

ASSISTANT-expéditeur avec expérience, bilingue, M.J. Mousseau, 323-5701.

CHAUSSURES

Opératrice (teur) expérimentée(é), sur machine à piller, (poteau), une aiguille. Près métro Berri. M. Conrad Lamothe, 845-4278, 533 Ontario est.

CHAUSSURES

Prépareur(se)s d'expérience, pour chaussures dame haute qualité, Blanche Pigeon, 256-9076, après 7h: 728-4654.

DEPARTEMENT DE MAINTENANCE

Manufacturier de plastique requiert les services d'une personne pour établir un département de maintenance, incluant travail mécanique et électrique, expérience en électronique un atout. La personne devra être familière avec les machines à travailler le métal et devra avoir un bon sens d'organisation. Excellentes possibilités d'avancement, bon salaire et bénéfices marginaux. Veuillez vous présenter pour une entrevue. Canplast Ltée, 4797 boul. Couture. St-Léoanrd.

ECHANTILLONNEUR(SE)

Compagnie de textile a besoin d'une personne pour préparer échantillons de tissus, expérience préférable, bilingue, appeler Dave 382-3560.

JEUNE personne intelligente et bilingue pour aider dans l'emballage, 844-4345.

MANUFACTURE DE LAMPES

Assembleurs, emballeurs et fabricants d'abats-jour demandés. Applicants doivent avoir un minimum expérience de 2 ans dans l'industrie de lampes ou fixtures. Appelez à 845-1186, demandez pour Manny.

OPERATEUR(TRICE)S demandé(e)s avec expérience sur machine plate. 279-6328.

OPERATEUR(TRICE)S de machines demandé(es)s, pour une industrie de plastique, 2855, Duchesne, Saint-Laurent, près de Canadair, composez 332-4343 entre 9h et 4 heures.

PERSONNES demandées pour ouvrage général, horaire de soir; 3h30 à 11h30. S.v.p., vous présentez à 9200 av. du Parc, 6e étage, demandez M. André Mackay.

RECHERCHONS coupeur(euse) d'expérience. 9050, rue du Parc, 3e étage, Demandez Paul.

UN FABRICANT de manteaux et costumes dames recherche un(e) coupeur(euse) et gradueur(euse) d'expérience. Salaire très élevé. Morris: 288-9604.

USINE de moulage de plastique par injection demande contremaitre avec expérience, capable de diriger une équipe d'après-midi. S'adreser 9060 Parkway, Ville d'Anjou. 353-8740.

615 Secteur service domestique

A LA FERME St-Antoine, il y a du travail pour vous si vous aimez cuisiner, entretenir la maison et avoir soin des enfants. 842-2537.

AIDE doit loger, légers travaux, salaire à discuter, soir 684-4412.

AIDE domestique avec expérience, 2 enfants. Doit coucher. 656-0521.

AIDE ménagère demandé(e) de jour, 30 ans et plus, pour repas, et légers travaux domestique, semaine de 50 heures, $75, fin de semaine libre, soir 7h à 10h p.m. 384-1185.

AIDE DOMESTIQUE, doit loger, aimer les enfants, chambre et bain privés, références, Westmount, excellent salaire. 482-4872.

AIDE DOMESTIQUE aimant faire cuisine, 5 jours par semaine, mère travaille, 2 étudiantes 14-16 ans. Après 6h. 735-0737, 738-3151.

AIDE MENAGERE, chambre privée, bain, t.v., libre les fins de semaine, très bon salaire, maison agréable, notions d'anglais, 482-6028.

DOLLARD DES ORMEAUX, gardienne demandée, 5 jours, 7.30h à 4h. nourrie logée si désiré, 365-2414.

FEMME sérieuse pour garder enfant de 5 ans, 3 jours par semaine, salaire $250 plus vacances de 2 semaines l'hiver dans le sud avec l'enfant, dépenses payées, demandez Pierre 323-0262 11h a.m. à 1h p.m.

GARDIENNE demandée à domicile, doit loger. 259-6993 ou 6994.

GOUVERNANTE pour 2 enfants (9 et 3 ans), logée ou non, bonne atmosphère, Westmount, 845-0736.

OUTREMONT, personne demandée pour entretien général de maison, 2 adultes, 3 adolescents. Doit loger. Références. Après 6h: 273-7345.

PERSONNE demandée pour entretien maison et repas, du matin au soir, 521-2503.

PERSONNE mature pour s'occuper de 2 enfants, 9 ans, 3 ans, doit coucher, 725-4660 de 9h à 5h.

PERSONNE responsable entre 30 et 45 ans, couchant à lamaison, pouvant s'occuper fillette de 4 ans et capable de tenir une maison. Européenne serait bienvenue. Téléphoner pour rendez-vous entre 9h30 et 6h au 844-8013.

PERSONNE responsable pour prendre soin d'un enfant de 4½ ans, de 8h à 13h30, 5 jours par semaine. Doit fournir références. S.v.p. appelez, entre 10h et 13h, à 482-8051.

615 Secteur service domestique

PERSONNE, 18 à 35 ans, aide générale, chambre privée, expérience, bons congés, références, $85 par semaine. Tél. avant 4h30, 381-5631, Mlle Dazé ou après 4h30, 272-5080, Mme Angers.

UNE FAMILLE BILINGUE de Vancouver désire les services d'une gardienne pour leur bébé de 10 mois. Logée et nourrie plus rémunérations. 721-7230.

VILLE MONT-ROYAL, bonne demandée, dans la quarantaine, connaissance de la cuisine, doit loger à la maison, légers travaux domestiques. 739-6672.

616 Couples demandés

Couple de concierge

Bilingue. Temps partiel. Pour immeuble 33 appartements, 4½ fourni tout compris plus $100. par mois. Disponible immédiatement. Appelez: 285-1314, local 15.

CHOMEDEY: couple concierge, bilingue. 40 ans et plus, 4½ fourni. Salaire. 688-0221, 482-8966.

COMPAGNIE en expansion dans la région de Montréal, 2 soirs par semaine. Tél: 679-9332, C. Savidan.

CONCIERGE avec expérience pour 23 logements, quartier Ahuntsic, 259-3019.

CONCIERGE couple, temps partiel, 13 appartements, 4½ meublé fourni. 334-3001.

CONCIERGE demandé(e) pour 48 appartements, bon salaire, pour Montréal-Nord, appeler 342-2811.

CONCIERGE demandé pour bâtisse de 25 logements, avec références. 382-6429.

CONCIERGE demandé, temps partiel pour petit immeuble à appartements, 24 appartements. N.D.G. toutes commoditées, salaire, appeler après 15h, 482-9246.

CONCIERGE pour maison de chambres rue Sherbrooke. 342-5206.

CONCIERGE pour 24 appartements; temps partiel; 3½ fourni, plus bonus; références; 326-0881.

CONCIERGE

Pour maison appartements "high-rise" à Pointe-Claire. Couple sans enfant, avec expérience, bilingues, à plein temps, capables de faire réparations, maintenance, piscine et location. Bon salaire et appartement fourni. Jour 695-9611, soir 697-5001.

CONCIERGE 20 appartements, 1½ fourni, références. 384-6943.

CONCIERGE, avec expérience, références exigées, pour travail à plein temps, appeler sur semaine au 739-4711 entre 9h a.m. à 5h p.m.

CONCIERGE, couple sans enfant, homme travaillant extérieur, parc Lafontaine. 2½ plus bonus, 332-2002

CONCIERGE, couple demandé, 40 ans et plus, homme travaillant extérieur, logement fourni, 729-6502.

CONCIERGE: Couple demandé, de préférence 45 ans et plus avec expérience pour entretien d'une partie d'un grand complexe. Salaire $110 chacun par semaine plus appartement fourni. 695-5968 demandez Gos Lafleur.

CONCIERGERIE, 768 Sherbrooke ouest, appartement 2½ pièces (meublés à vendre), pour plus de renseignements appelez après 8h le soir au 288-9079

CONCIERGERIE, couple demandé pour édifice 14 appartements. Sherbrooke est entre St.Denis et Amherst, fournissons logement de 4 pièces, chauffé, taxe d'eau, eau chaude éléctricité compris, le concierge devra travailler à l'extérieur, sa femme verra à l'entretien et la surveillance, occupation immédiate, 739-1501.

COTE-DES-NEIGES, couple, expérience en chauffage et en réparation mineures, 3 propriétés de 14 appartements chacune, logement 3½ pièces fourni plus salaire $275 mensuel. Informations M. Mariotti, 866-9641 poste 421.

COUPLE concierge demandé pour bloc appartements, 4½ et électricité fournis, 272-1305.

COUPLE de concierges, Chomedey, 18 appartements, appartement 3½ gratuit, 681-7577.

COUPLE de concierges, âge moyen, Ville Lasalle, 32 logements, personne d'expérience, bricoleuse, pour petits travaux. 4½ pièces gratuit plus salaire. Composez le 366-9409 soir, 342-9883.

COUPLE de surintendant, âge moyen, avec expérience, bilingue, 4½ fourni avec très bon salaire, 931-5813.

COUPLE demandé de 30-40 ans, sans enfant, pour maintenance général dans complexe d'appartements à longueuil. Salaire $180 semaine, plus appartement 3½ fourni. Homme doit posséder permis de chauffeur. Pour entrevue communiquez: 679-1330.

COUPLE demandé immédiatement, entre 40 et 50 ans, sérieux, honnête, sobre, sans enfant, travaillant. Expérience pour conciergerie, femme devrait travailler, bon comportement avec les locataires. App. non meublé fourni, téléphone, électricité, très bon salaire. 481-1671, 739-9212, après 7h p.m.

COUPLE demandé pour maison appartements au centre-ville. Excellent salaire et commission, personne d'expérience seulement peuvent appliquer, 932-4796, samedi seulement: 465-5020.

COUPLE temps partiel, 4½ gratuit, plus commission. 7315 Lacordaire. 254-8790.

616- Couples demandés

COUPLE CONCIERGE, excellente opportunigé, temps partiel, âge moyen, expérimenté, 747-3298, 482-3944, après 5h 384-6908.

COUPLE CONCIERGE Nouveau Bordeaux

Logement 3½ fourni, bon district, bonnes conditions. Tél.: 669-1761.

COUPLE CONCIERGE

Mari travaillant à l'extérieur. Salaire plus commission. 725-5933.

COUPLE CONCIERGE

St-Léonard demandé immédiatement pour immeuble 32 appartements, 30 à 50 ans, sérieux, appartement 4½ fourni plus salaire, téléphonez samedi ou dimanche 661-5586.

COUPLE DE CONCIERGE: age moyen, bilingue, sobre demandé immédiatement. Grand immeuble, situé 3495, de la Montagne. Plein temps. 4½ fourni et $900. par mois. 285-1314. M. Boelens.

COUPLE DEMANDE: recherchant la paix et le grand air. Pour entretien, rénovations et exploitation d'une auberge à Val-David. Conditions et rémunérations exceptionnellement intéressantes. 387-7013.

COUPLE DEMANDE: bilingue, plein temps. Conciergerie et location. Bon salaire plus extra. 331-8132.

COUPLES demandés, nouveau projet, travail à la maison, 677-3778.

ECHANGEZ vos heures de loisir pour de l'argent, gens mariés seulement, 376-4877.

GRATUIT, 2 pièces, meublées, concierge maison privée, 932-3239.

TEMPS partiel, concierge, 1½ gratuit, 3½ loyer réduit. 523-5993.

617 Secteur coiffure et esthétique

ASSISTANT(E) demandé(e) au salon Louis Robert, centre ville. 878-2477.

ASSISTANT(E) coiffeuse demandé(e) avec expérience. 353-0951, après 6h: 254-2304.

BARBIER, coiffeuse, esthéticienne d'expérience pour représenter une maison spécialisée dans les cosmétiques et les produits capilaires. 842-2537.

CARUSO CARISSIMA
COIFFURE LES TERRASSES

Recherche: coloriste avec au moins 5 ans d'expérience, coiffeur(euse) pour homme ou femme avec lientèle, gérant(e) avec expérience dans le domaine de la coiffure pour dame. Toutes candidatures traitées confidentiellement. Salaire selon qualifications, pour entrevue: appeler le gérant: 288-4617.

CHEZ MARINETTE, 4725 Van Horne, coiffeur demandé avec expérience, 342-0231.

COIFFEUR pour homme, centre-ville, expérience, bon salaire, bilingue, 844-8514, soir: 481-5205.

COIFFEUR COIFFEUSE avec expérience, St-Léonard, 725-6560.

COIFFEUR(EUSE) pour homme, carte A ou B, travail permanent, Salon Gaston, Longueuil, 674-1145, soir: 679-3444.

COIFFEUR(SE) avec expérience pour Salon Francine, 676-7802.

COIFFEUR(SE) demandé(e) avec clientèle, pour quartier Rosemont, apprenti(e) pour fins de semaine, 468-2070, 722-6753.

COIFFEUR(SE) avec expérience, jour 277-6600, soir 276-5267.

COIFFEUR(SE) esthéticienne, demandé(e)s. 273-7694, 276-7670.

COIFFEUR(SE) demandé(e), avec expérience, Rosemont. Avec ou sans clientèle. 729-1341.

COIFFEUR(SE)

ou apprenti-coiffeur(se) sachant faire mise en plis aux rouleaux, séchoir à la main et bien peigner. Temps plein ou partiel, soir: 670-7232 jour: 932-6905.

COIFFEURS(EUSES) régulier, fin de semaines. Valencia, rue Bélanger. 277-3661.

COIFFEUSE demandée, plus de 5 ans d'expérience. Dans St-Léonard. 256-8788, 327-2929.

COIFFEUSE(EUR) demandé(e) avec clientèle, temps plein, 524-6540.

COIFFEUSES (1 pour dame et 1 pour homme) expérience 2 ans, pour salon de coiffure 2001 Unisexe, Galeries Lachute, jour; 514-375-1395 ou 273-8622 demander Sylvie.

COURS d'ongles permanents, manucure, maquillage, etc. Inscriptions avant le 14 octobre. Jessica Jourdan, 688-8103.

DRILL Emesco 3400 RPM, (ongles permanents), 737-8970.

ESTHETICIENNE, d'expérience pour l'enseignement ainsi que pour des démonstrations dans les grands magasins. 842-2537.

ON RECHERCHE un(e) gérant(e) expérimenté(e) et bilingue pour une boutique de postiques pour un important grand magasin du centre-ville. Salaire à convenir. Pour plus de renseignements, appelez: 274-4414.

REVLON

Besoin consultante, temps partiel. Envoyer applications à:
REVLON INTERNATIONAL
(CANADA BRANCH)
55 Bloor ouest, suite 1401, Toronto, Ontario M4W 3M4, attention: Miss S. Wesa.

ST-LAMBERT coiffeur(euse) avec clientèle, 671-4242.

VENDEUSE avec expérience du cosmétique, demandée pour magasin centre ville, ligne française, doit être bilingue, âgée de 25 ans et plus, salaire et commissions. Téléphonez entre 10h et midi ou 14h et 17h, 661-5470.

618 Secteur entretien et sécurité

CONCIERGE demandé(e) immédiatement, loyer gratuit, bonnes condtions, 729-3833, 729-792-.

CONCIERGE demandé, 13 app, centre de Montréal, 674-6563.

HOMME DE SERVICE pour réparation de petites fournaises à l'huile (Pot), expérience nécessaire. 279-3229.

PERSONNEL de maintenance demandé, avec références et expérience pour CMA Inc, 625-5455.

POSITION en maintenance pour système de plomberie et de chauffage. Emploi temps plein. 844-0543.

619 Emplois divers

PREPOSE(E) AU COMPTOIR

Nous recherchons une personne sérieuse pour coordonner et faire les ventes, les contrats de location, l'entretien de l'équipement et l'inventaire dans un centre de location d'outils.

Les candidat(e)s doivent avoir au moins une 12e année, être parfaitement bilingues, débrouillards, âgé(e)s de 18-35 ans, avoir le sens des responsabilités et une connaissance de l'équipement de construction.

Si vous rencontrez toutes ces exigences, veuillez vous présenter en personne ou téléphoner entre 10h a.m. et 4h p.m.:

363-2547
Pyramide Rental
2051 Thierry
LaSalle

A tous les chansonniers

Si vous désirez auditionner pour chanter dans un pub, vous êtes bienvenus; le samedi après-midi, à 347 ouest, rue St-Charles, Longueuil, entre 2h et 5h.

A LA FERME Antoine, il y a du travail pour vous si vous aimez cuisiner, entrenir la maison et avoir soin des enfants. 842-2537.

ACCORDEUR DE PIANOS pour service à domicile. S'adresser à Mme Mayrand, 10461 rue Pigeon, Montréal-Nord

AGENCE de mannequins H. Bergman Enrg. modèles pour défiler, photographie, dans vêtements de haute couture. 483-2972.

619 Emplois divers

SUPERVISEUR
DEPARTEMENT DES DOUANES ET DU TRAFIC

Importante maison d'importation de vêtements recherche une personne possédant solide expérience dans tous les aspects du dédouanement et des arrivages de marchandise en douane.

Le (la) titulaire doit être familier(e) avec tous les documents ayant rapport à l'importation ainsi qu'au trafic aérien, maritime et ferroviaire.

Excellente occasion offerte à un(e) candidat(e) bilingue et possédant la compétence requise.

Faire parvenir votre curriculum vitae à:

LA PRESSE, Réf. 4224
C.P. 6041, Station A
Montréal H3C 3E3

P-0784

SURINTENDANT D'USINE
BILINGUE

Manufacture automatisée requiert personne pour superviser un effectif comprenant des préposés à la production et du personnel d'entretien.

On exige des antécédents démontrables d'expérience au plan de la supervision ainsi que des aptitudes pour les dépannages en mécanique.

Nous offrons d'excellents avantages sociaux et de bonnes conditions de travail.

Ecrire à: LA PRESSE LTEE
Référence 4302
C.P. 6041, Station A
Montréal H3C 3E3

GERANT(E) DU DEPARTEMENT DES PIECES

Nous avons besoin d'une personne d'expérience capable de diriger son département d'une façon autonome. Le candidat(e) idéal(e) est celui qui recherche un défi à relever.

Pour informations:

Monsieur Pfund
CANBEC AUTOMOBILE
937-4288

AIDE DEMANDE(E)
Temps plein ou partiel
$8 par heure de travail
Appeler:
463-3551

AVONS BESOIN, 2 personnes pour faire sollicitation par téléphone, bonnes conditions, expérience nécessaire, tel, 279-6371.

BESOIN de gens fiables, bonne apparence, pour travailler avec le public. Auto requise. M. Machete, 661-6602.

BORD DE L'EAU, TERRAIN 16,939 pi.ca. AVEC SERVICES 581-6365, SOIR: 585-0625.

BOULANGERS

Expérience en pâtisserie ou boulangerie, bon salaire, emploi régulier. S'adresser à: Cantor's, 8575, 8e avenue, St-Michel.

CAISSIER(E) bilingue, fin de semaine, soir. 6825 Boul. Décarie.

CHAUFFEUR taxi demandé(e), jour ou nuit, travailler seul, 721-3473.

CHAUFFEURS de taxi recherché-s(es) composez 735-2903 après 11h am.

CHAUFFEURS TAXI, temps plein ou temps partiel, jour, nuit ou une seule équipe. 845-6262 ou 277-3413.

CHEF-SERVICE APRES-VENTE

Une société canadienne spécialisée dans la vente et le service après-vente d'une gamme complète de machines à clouer, d'agrafeuses et d'appareils similaires à l'industrie-travail du bois recherche un(e) chef-service après-vente pour sa succursale de Québec. 3 années d'expérience dans le même domaine. Faites parvenir votre curriculum vitae détaillé, avecprétentions de salaire au Responsable de succursale Grip Clinch Canada Ltée, 9150 Parkway, Anjou H1J 1N6.

CHERCHE 7 groupes Roch pour Jam, Normand 622-0953, Sylvain 622-9110.

COMPAGNIE de produits exclusifs, revenu élevé, auto requise, Henri 661-5587.

CORDONNIER EXPERIMENTE

Pour travail au centre d'achat de Dorval, salaire selon compétence. Jour 364-0501, soir 659-1765.

DEBOSSELEUR avec connaissances mécaniques d'automobile, 861-2879, 672-0103.

Expéditeur(rice)

30 ans et plus, minimum 3 ans d'expérience, permis de chauffeur.
332-5821, poste 35

EMPLOI IMMEDIAT

Nous recherchons actuellement des personnes ayant de l'expérience comme:
.Commis de magasin
.Téléphoniste-Réceptionniste
.Pour travail immédiat

POUR ENTREVUE, M. DUMONT
735-6000

ETALAGISTE d'expérience pour vêtements hommes et mercerie. S'adresser: 1 Ste-Catherine ouest.

ETUDIANT(E)S temps partiel. Gagnez $1000 à $3000 par an. 2 fins de semaine par mois. A Montréal durant l'année scolaire. Option d'emploi d'été de 2 semaines à 4 mois partout au Canada. Enroulez-vous dans la Milice. Aucune obligation - 30 jours pour essayer. On vous entraine, on vous remet votre uniforme et votre paquetage. Il faut être: citoyen canadien, agé de 17 à 26 ans, en bonne santé. Adressez vous ou téléphonez: les mardis entre 20 et 22 heures, les samedis entre 10 et 15 heures.
CANADIAN GRENADIER GUARDS
4171, AVENUE ESPLANADE
(COIN DE RACHEL)
MONTREAL
844-1371.

EXPEDITEUR(TRICE) avec expérience dans la fabrication de métal en feuilles et tuyaux, le(la) candidat(e) devra prendre en charge le département de la réception et de l'expédition et devra distribuer l'ouvrage à son équipe. Ecrire à: La Presse, Montréal Matin, réf.: 4194, C.P. 6041, Succ. A, Montréal, H3C 3E3.

GENS de St-Vincent de Paul et des eenvirons, nous cherchons des personnes à temps plein et partiel, soignés et auto requise. Revenu alléchant pour personne ambitieuse. 4645 Boul Lite, St-V-de Paul.

HOMME bilingue, mature pour travail de placier à temps partiel, se présenter: Cinéma Odéon, square Décarie, coin Décarie et Vézina, après midi seulement.

HOMME DE SERVICE: demandé bilingue. 271-2429, soir, 721-5366.

HOMME DE SERVICE pour installation système sonore et intercom, permis de chauffeur, 1819 Bélanger.

HOMME DE SERVICE: avec auto. Appelez: 489-9355.

HOMME DE SERVICE DEMANDE: district St-Michel. Travail sur la route, auto nécessaire. 725-9841.

IMPRIMERIE

Coupeur(se)-plieur(se) d'expérience, dans usine commerciale, 739-1752.

INSPECTEUR DE CONTROLE DE QUALITE

Jeune personne consciencieuse demandée dans la fabrication de métal en feuille et tuyaux, le(la) candidat(e) doit avoir des connaissances sur les instruments, de mesure de précision et avoir de l'expérience avec le polissage, le placage et la peinture. Personne graduée du CEGEP ou du collège, de préférence. 327-2610.

JEUNE fille célibataire demandée pour défilés de modes, devra être libre de voyager. Pascal 259-6993 ou 6994.

JEUNE personne sérieuse demandée pour travail de précision, à ville St-Laurent, 861-1492.

JEUNE HOMME(FEMME) travaillant(e), dynamique, débrouillard(e), propre, ayant beaucoup d'initiative, pour travail agréable, temps plein ou partiel, dans magasin centre-ville. Photo, curriculum vitae: C.P. 232, Station C. Montréal.

L'ETE est terminé, si vous ne retournez pas au sud, et ne travaillez pas encore, ne perdez pas de temps. Commencez votre programe d'entrainement dès aujourd'hui. Auto requise. Henri, 661-6704.

LE GROUPE SPECMODE (Agence de mannequins) demande mannequins, avec ou sans expérience. Faire parvenir curriculum vitae à: 3535 Papineau, suite 1706, Montréal. 526-2275.

LIVREUR avec expérience et auto, pour rive-sud, 656-1011.

MANNEQUINS

demandés(es) pour défilés de mode, photos puclicitaires, commerciaux, showroom, formation disponible, 931-3982.

MANNEQUINS POUR SALON D'EXPOSITION DE VETEMENTS FEMININS: ROBES - MANTEAUX. TAILLE 10 DE PREFERENCE. BILINGUES SI POSSIBLE, AVEC EXPERIENCE, TRAVAIL PERMANENT. DEMANDEZ MLLE SYLVIE, 842-3617.

MODELES POUR PHOTO

Jeunes gens avec ou sans expérience, pas de nu. 861-6978.

NETTOYEUR de jour et homme d'entretien pour grand centre commercial dans l'est de la ville, composez 352-1060.

ON CHERCHE un agent de voyage bilingue, expérience exigée, bonne rémunération, région Côte-des-Neiges et Queen Mary. Appelez 738-7555.

OPERATEUR travail permanent, sans expérience, candidat stable, se présenter 320 Elm, St-Lambert.

OPERATRICE pour travail sur machine Kodak dans laboratoire de couleur et noir et blanc, de préférence avec expérience, 735-2509.

OUVRAGE général dans salle d'esseyage, grande manufacture vêtements d'enfants, expérience un atout. S'adressez M. Gagnon, 3e étage, 9880 Clark, 387-1344.

OUVRAGE à domicile. Opérateur(trice) avec expérience demandé(e) sur machine à coudre. Ouvrage 12 mois par année. Quartier St-Léonard préférence. Information 325-0660 demandez M.Carboni.

Préposé(e) expédition

Le plus grand fabricant canadien de vêtements de détente pour dames, recherche une jeune personne intelligente, préposée à l'expédition et à la distribution des commandes. Belles perspectives d'avenir au sein d'une fabrique en pleine expansion. Expérience souhaitée mais non exigée. Se présenter: Niccolini Co., 9200 Park Ave., 3e étage, M. Archambault.

PERSONNE sérieuse, bilingue, connaissance d'artisanat, magasin laine, macramé, expérience de bureau aide, 524-7833.

PERSONNES avec auto demandées pour livraison de courrier. Payées selon expérience. 866-8727.

PREPOSE(E) réception des marchandises, pharmacie, se présenter 10551, boul Pie IX.

REALISEZ VOS PROJETS avec un revenu supplémentaire intéressant. A temps partiel. 455-6436.

TAILLEUR demandé(e) dans la fourrure, avec expérience, temps partiel, 581-1805, soir: 581-3987.

619 Emplois divers

SHERBROOKE EST, femme demandée avec expérience pour travail à temps partiel, dans une boutique de fleurs. Après 6hPM, 684-5916.

SOLLICITATION TELEPHONIQUE=

Société recherche 20 personnes sérieuses et stables pour prise de rendez-vous avec la clientèle. Pas de vente. Pas de pression. Revenu très intéressant, horaires souples, possibilité de travail chez soi. Pour informations, téléphonez: 284-9201 ou 620-3293.

TAILLEUR pour homme demandé, 1476 Ste-Catherine ouest, 933-2463.

TEXTILES

Important grossiste en textile recherche préposés d'expérience, service commande et inventaire. Emploi stable, salaire à convenir.
H. WEXLER SONS & CO.
333, RUE CHABANEL OUEST

VENDEUSE(EUR) expérience charcuterie et fromage. S'adresser: Charcuterie Diogène, métro Berri Demontigny.

VOUS DESIREZ travailler ensemble, à temps partiel, pas fatiguant. 581-8628.

VOUS ETES JEUNE, bilingue, expérimenté(e), en contact avec le public, avez des références? Nous vous offrons un poste d'avenir dans la location et la vente d'outillage. 273-3022.

VOUS POUVEZ être la personne que le recherche, auto nécessaire. Pour entrevue, Saul, 661-5587.

624 Emplois demandés

AGE 47, vendu commerce, vaste expérience, réception, expédition, distribution, comptabilité, contrôle d'inventaire, import-export. Centre ville si possible. Parfait bilingue. Bonnes références. Disponible. Appeler M. Nadeau, 465-1337.

CONSEILLER financier. Organisateur comptable et administratif. 35 ans d'expérience dans fonctions de responsabilités et de commandement. Références 1er ordre. Offre ses services à temps partiel à entreprise ou particulier. Ecrire: N.N.K. 1455 ouest Sherbrooke-Suite 3001 Montréal.

DAME demande travaux manuels à son domicile, après midi 656-7631 à St-Hubert.

DEMANDE: copie ou traduction. Téléphone: 255-9407.

HOMME modèle, 30 ans, 155, 5'11", de nouveau disponible. 934-1443.

INFIRMIERE licenciée, mature, personnalité agréable, polyvalente, prendrait service plein temps ou partiel dans bureau médecin, résidence veillards ou privée. Expérience bureau. Appels sérieux s.v.p. 658-5365.

JEUNE opticien d'ordonnance, bilingue et dynamique cherche emploi stable. Ecrire Opticien, B.P. 654, Snowdon.

701 Ecoles de métiers

DEPLIANTS gratuits. Horlogerie-Bijouterie 1012 e. Mt-Royal, 523-7623.

708 Education, instruction

ANGLAIS, cours privé et individualisé par professeur qualifié, prix raisonnable. S.V.P. appeler: 484-9748.

COURS d'anglais et ou d'espagnol. Privé ou semi-privé. Professeur expérimenté. Méthode audio-visuel. Frank 276-7675.

708 Éducation - Instruction

COURS D'ANGLAIS, après 16 ans en Europe, la méthode Sandwich est enfin disponible au Québec. Formation de groupes maintenant. 845-9688.

COURS D'ANGLAIS, semi-privé, mardi-jeudi le soir, 522-7267.

ETUDIANT en flûte traversière donne des leçons à domicile, 733-9273.

709 Cours de perfectionnement

CHERCHE professeur particulier de guitare, téléphonez 341-1496.

COURS privés de piano et de guitare classique, à N.D.G., appelez après 5h p.m.: 481-5742.

COURS D'ASTROLOGIE

Dressez votre carte du ciel et découvrez vous même votre avenir, cours à tous les dimanches, 522-7267.

802 Entretien Réparations diverses

A BAS COMPTE, réparations brique, pierre et silicone, 729-5309.

A BAS PRIX peinture-platre-brique-menuiserie. 669-0249, 688-2773.

A BAS PRIX
LEVAGE DE MAISON
Excavation, solage, briques, blocs, aluminium, menuiserie etc. Tél. 524-8989.

A BAS PRIX: cheminées, couvertures, joints, solage, brique, silicone. C. Langlois. 272-8758.

A VOUS la chance, de réparer votre propriété, brique, joints, ciment, blocs, plastrage, corniches et coupe-feu, 627-6159.

AVEZ-VOUS une propriété à rénover? Voyez un entrepreneur d'expérience. G. Cyr. 523-5995.

BESOIN gagner, ferais peinture, lavage, nettoyage, 279-6416.

CONSTRUCTION Philippe Inc, entrepreneur et rénovation général, 324-4258.

CONTRAT peinture, prix raisonnable, 24h par jour, estimation gratuite, 270-5449, 277-4336, 462-0406.

ENTREPRENEUR plâtrier prendrait réparations de plâtre, ciment, stucco, gyproc et rénovations salle de jeu, 352-5504.

FER ORNEMENTAL. Réparations et fabrication de balcons, escaliers, clôtures, auvents fibre de verre. Estimation gratuite. 935-6762, soir: 376-4327.

HOMME d'expérience prendrait ouvrage de peinture, réparation de brique, finition de sous-sols, posage de caulking, tirage de joints. 637-9154.

HOMME prendrais peinture, lavages, à bon marché. 256-3559.

MENUISIER prendrais réparations diverses, 667-5217.

MUR de brique, ciment, bloc, couverture, etc. 271-5996.

OUVRAGE général, peinture, couverture et lavage de murs, à bas. 526-6267 si occupé 468-5719.

PEINTURE et réparations de tous genres, très bas prix, 463-0188.

PEINTURE, travail propre, bon prix, 271-2221.

PLOMBIER cherche ouvrage maintenance de plomberie. 374-1058, entre 7h et 8h a.m. ou entre 5h et 6h p.m.

POSEUR DE SYSTEMES INTERIEURS
Vos idées et mon expérience feront de votre sous-sol un endroit agréable à se détendre. 321-5498.

801 Le coin du jardinage

jardins maisons
Le courrier de Paul Pouliot

PAUL POULIOT répond le lundi et le vendredi à toutes vos questions ayant trait au jardinage. Veuillez prendre note que seules les lettres signées et comportant une adresse recevront une réponse. Ecrivez à Paul Pouliot, Chronique de jardinage, Service de l'Information, LA PRESSE Ltee, 7, rue Saint-Jacques, Montréal, Québec H2Y 1K9

Q. — Pourriez-vous me dire si les framboisiers sont attaqués par plusieurs maladies et quels sont les moyens de les combattre.

Fernand Vinet, Dorion

R. — Dans le cas de vos framboisiers, il s'agit soit d'une maladie viral ou d'une maladie physiogénique. Maladies virales: Les maladies causées par le virus diminuent la vigueur et la productivité des framboisières. MOSAIQUE: Feuillage marbré de vert foncé et de vert pâle, surtout apparent sur les nouvelles tiges. Les framboisiers rabougrissent à mesure que la maladie progresse. FRISOLÉE: Feuilles plus foncées que la normale, ridées, dont le bord s'enroule vers le bas. Les tiges atteintes l'année précédente sont rabougries. Mesures préventives: 1) Ne planter que des framboisiers certifiés et exigez que chaque colis porte l'étiquette jaune de certification. 2) Plantez au moins à 500 pieds de toute autre framboisière. 3). Détruire tous les framboisiers et ronces sauvages des environs. 4) Inspectez la framboisière plusieurs fois au cours de l'été; arrachez et brûlez les plants malades à mesure qu'ils sont découverts; prenez bien soin d'extirper toutes les racines. Faites l'inspection par temps couvert, car les symptômes des maladies virales sont alors plus apparents. 5) Combattez les insectes, en particulier les pucerons. Maladie physiogénique: gel des tiges. Mesures préventives: 1) Évitez une fertilisation trop azotée, afin d'empêcher toute croissance tardive des plantes. 2) Assurez une croissance régulière des plantes durant l'été en luttant contre les insectes et en irriguant en période de sécheresse. 3) Éclaircissez tard l'automne ou tôt au printemps. 4) Rabattez les tiges au printemps plutôt qu'à l'automne. 5) Dès la récolte terminée, disquez entre les rangs, semez du seigle d'automne, et l'enfouir juste avant que la terre gèle.

Q. — Dites-moi comment se débarrasser de petits papillons blancs ou mouches blanches qui infestent certaines de mes plantes d'intérieur? Me conseillez-vous l'emploi d'un insecticide? A quel endroit peut-on se procurer les petites plantes naines pour aménager des plates-bandes dans lesquelles ces plantes formeront des dessins, des motifs?

Claudette Beaulieu, Verchères

R. — Ces mouches blanches pondent leurs oeufs à la partie inférieure des feuilles. Les jeunes insectes, très petits, ovales et gris, se déplacent rarement et sucent la sève des plantes. Une pulvérisation de pyrètre-derris ou de malathion, qui peut être répétée 3 ou 4 fois, à intervalles d'une semaine, vous aidera à contrôler ces insectes nuisibles. — Les petites plantes annuelles dont vous parlez sont en vente dans les centres de jardinage ou pépinières bien organisées. Dès janvier prochain, faites venir les catalogues de ces maisons. Vous trouverez la description des plantes que vous recherchez.

Q. — On m'a donné, récemment, une plante crevette. Je voudrais bien la garder longtemps, mais je ne sais pas quels soins lui donner.

Ernestine Lachasse, Ste-Marie

R. — La plante crevette (Beleperone Guttata) a besoin de beaucoup de lumière, ainsi que des arrosages quotidiens. La température ambiante doit se situer aux environs de 20 deg. C.

802 Entretien - Réparations diverses

RENOVATION: Réparation salle bain, portique, entrée, cuisine. Carreaux, marbre, céramique seulement. Estimation gratuite. 326-3301

REPARATION BRIQUE, ciment, stucco, balcon, toit, 527-8132.

REPARATIONS de briques, platrage de ciment, couvertures. 387-0445.

SI BESOIN de menuisiers d'expérience. Tél.: 352-5918.

SPECIALITE brique-menuiserie-foyer-sous-sol. 669-0249, 688-2773.

THERIAULT ENRG., menuiserie générale, toitures, balcons, escaliers, sous-sol, etc. 677-7938.

TIRER joints de brique et de stucco, peinture de brique, 351-1984.

803 Lavage — Nettoyage

AYEZ des tapis propres. Nettoyage Le Québecois Enrg. 376-6140.

Extraction R.G. Enrg.
Nettoyage de tapis à la vapeur, résidentiel et commercial, estimation gratuite, satisfaction garantie, tel 351-5416.

LAVAGE de mur et plafond. A bas prix. 430-8133.

LAVAGE tapis, peinture. Estimation gratuite. 254-6224.

LAVAGES de murs et plafonds et tapis. 523-6527.

MENAGE de tous genres, peinture, travail efficace 653-1580.

805 Entrepreneurs

B. FULGINI ENRG
Restauration et rénovation d'envergure, avec expérience dans les bâtiments subventionnés par la ville de Montréal 324-3751.

COMMERCIAL ET RESIDENTIEL
Gyproc, plafonds suspendus, divisions métalliques, menuiserie, fenêtre solaris. Information: 622-2754, 665-0933, après 5h.

CONTRACTEUR GENERAL
brique, ciment, stucco, pierre aussi couverture. Estimé gratuit. 678-0398 678-4643.

ELEVATION de maison ainsi que solage. 669-4881.

PAVAGE d'asphalte, gazon, trottoir ciment, murs en pierre. 747-6767.Spécial.

R. LEVESQUE
Rénovation tous genres, spécialité rénovation de feu. 526-0132.

RENOVATION, décoration, cuisine rabais 10%, salle de bains, sous-sol, prix coupés. 468-3276.

STUCCO
décoration intérieure, spécialité, plafond, mur, (glaçon), estimation gratuite 729-1902.

VOUS POSSEDEZ un terrain, nous vous construisons sans autre comptant requis. Membre de l'A.P.C.H.Q. Garantie 5 ans. 462 Grande Côte, Rosemère. 621-7411, 621-8770.

806 Portes et fenêtres

ALUMINIUM, portes, fenêtres, revêtement, auvents, rampes, estimation gratuite, 661-6823, 666-4772.

PORTES aluminium en couleur, 2 pouces d'épaisseur, $149.95 installées. 733-4557.

PORTES 2" et fenêtres aluminium de couleur. Qualité supérieure. Directement manufacturier. Garantie écrite. Estimation gratuite. 274-1319.

809 Menuiserie — Ebénisterie

ARMOIRES de cuisine, meubles commerciaux, sablage et finition de meubles, remodelage. 648-9908.

NOUS POUVONS décaper, peindre et vernir vos portes, fenêtres et meubles et également rénover les meubles d'art. Pour renseignements, composez le 487-1853. The Furniture Stripper.

810 Electriciens

CONTRACTEUR électricien, chauffage électrique, réparation et installation, estimation gratuite. 667-2788.

CONTRACTEUR ELECTRICIEN, rénovation, entrée électrique, estimation gratuite. 658-3721.

REPARATIONS et installation en électricité, 274-8903, 277-3109.

813 Tapis carreaux, linoléum terrazo, céramique

10% D'ESCOMPTE. Nettoyage professionnel de tapis à la vapeur. 5 ans d'expérience. Entreprises P S, tél 691-7301

815 Planchers

MARCEL Nadon & FilsEnrg. Sablage-finition-expert 30 ans. 270-5868

817 Peinture, débosselage

AUTO peinturée $85, débossage peinture mécanique, estimation d'assurance gratuite. Jour 668-3540, soir 326-5219.

829 Chapeaux, couturières

COUTURIERE pour dames, haute confection, retouches, etc. Quartier Côte-des-Neiges. 737-6864.

837 Garderies

ACCEPTE bébé naissant à 5 ans, tout fourni. 729-0644.

ACCEPTERAIS enfants 6 mois à 7 ans, $35 semaine. 327-2627.

CARTIERVILLE, garderais enfants lundi au vendredi. 337-8658.

GARDE-BEBE 20 ans d'expérience désirerait garder 1 enfant de la naissance à 6 ou 7 ans, dans les Laurentides (Ste-Agathe Sud), pour informations communiquez à 1-819-326-6099.

GARDERAIS enfants, 0 et plus, grande cour, jeux. 353-5609.

GARDERAIS enfants, à la semaine ou journée, 351-6612.

GARDERAIS enfants chez-moi, du lundi au vendredi, Anjou, 352-9516.

GARDERAIS enfants, 0 à 2 ans, du dimanche soir au vendredi soir, 728-7959.

GARDERAIS enfants chez-vous du lundi au vendredi, 1 à 5 ans, quartier Rosemont, 526-6982.

GARDERAIS enfants en pension, naissant à 9 ans, 259-6690.

GARDERAIS enfant chez-moi du lundi au vendredi, 637-9127.

GARDERAIS enfants, bons soins et repas, références, 353-9508.

GARDERIE d'enfants Boulevard, 3941 Bélair, 727-6349. De 2½ à 4½ ans, déjeuner, diner et goûter, activités intérieurs et extérieurs organisés, $35.

JE GARDERAIS des enfants chez-moi, région Parc Extension, 276-9650.

MERE famille s'occuperait d'enfants chez elle. 7h à 19h. 681-2976.

843 Services divers

ASTROLOGIE
Jour: 288-6444

CUISINIER VEGETARIEN
Prenez congé ce soir ! Je prépare votre diner ou votre souper à domicile. Inf. Michel 288-7068, avant-midi

LE SERVICE DE REVEIL "L'Oiseau Matinal" vous réveille à temps, à toute heure, où que vous soyez, selon votre désir. Renseignements: 274-5453, 24 heures par jour.

OFFRE service comme communicateur: journalisme écrit, animateur audio-visuel, relation publique. Matin 523-1527, soir 522-1287.

851 Camionnage, transport déménagement

A BAS PRIX
Appelez Pierre déménagement en tout temps, estimation gratuite, 761-3431.

A BAS PRIX. André vous déménage assurément, 24hrs. 526-6651 ou 52, après 7 pm: 721-8667.

A BAS PRIX, accepterais tout petit transport. 253-1425.

851 Camionnage - Transport - Déménagement

A BAS PRIX, TRANSPORT, DEMENAGEMENT TOUT GENRE, 24 HEURES, CAMION FERME, DEMANDEZ RICHARD, 376-9385.

A BAS PRIX: déménagements, à toute heure, assurances, 722-9350, rés.: 255-6719.

ACCEPTERAIS déménagements de tous genres, spécialité appareils électriques, 327-6026.

CHEVY VAN prendrais déménagements, à très bas prix, dans toute la ville, 256-4827.

DEMENAGEMENT, à bas prix. Téléphonez à: 382-8450.

DEMENAGEMENTS à l'heure ou contrats, 324-3175, 321-1563.

H. HAMEL (Transport) prendrait livraison ville et banlieues, heure, journée, semaine, assurances, 522-2869, soir, 581-5333.

HOMME avec camion 1 tonne, ferais nettoyage de cour ainsi que démolition de garage et hangar disponible, 523-6240.

LOCAL et longue distance. Tarif spécial, 656-0983, 866-0465.

PRENDRAIS déménagements, j'ai camion fermé, 389-2215, après 4h.

PRENDRAIS petits transports et petits contrats, 388-6478.

TRANSPORTS tous genres, déménagements, 687-4116.

853 Tenue de livres, déclarations d'impôts

IMPOTS, tenue de livres, liste de paye, R. Galipeau & Ass. 722-1759, 722-5904

TENUE livres jusqu'à balance vérification. 342-1480 de 9h à 17h.

913 Equipement à neige

AUBAINE souffleuse à neige Snow Shark Moto Mover Motor Briggs and Statton. 8hp. $325. M. Villeneuve 277-4161 ou 322-6092.

CAMION DODGE 700, équipé avec sableuse Larochelle, 9 verges, en très bonne condition, 819-658-3301.

CHARRUE pour camion 10', avec système hydraulique. $650, 324-4435.

CHASSE NEIGE, 2 voies, 7 pieds, 10 pieds, 11 pieds, 489-3261.

EQUIPEMENT à neige "TENCO" (Vincent) tel que: épandeur d'abrasif, chasse-neige reversible (ville), sens-unique, aile de côté, harnais complet pour tous genres de véhicules. Distributeur Montréal: 523-9808.

EQUIPEMENT à neige de tous genres à vendre ou à louer, 467-8514.

EQUIPEMENT A NEIGE: grader, charrue et souffleuse, 457-6770.

FORD (2) F-800, 7 tonnes, dompeur, 6 roues, hydraulique et 2 pelles à neige Sicard, complètement reconstruits, 678-6230 après 6h pm.

GMC 34 moteur 350, 4x4, Loader double action, excellent état, $5,000, 671-5470, 525-7874.

UNE souffleuse à neige et 2 niveleuses. 489-3261.

914 Motoneiges

ACHETONS motoneiges récentes, bonne condition, comptant, 688-2430.

ARTICAT: 1973, Cheetah, 440, tout équipé, 254-4352.

BLIZZARD Racing, 440 cc, 1978, soir 435-7094.

BOMBARDIER Nordique, électrique, complètement refait à neuf, prix à discuter. 382-8304.

PIECES motoneige, moteur, skis, track, réparons toutes marques, Sanco, 467-8200.

REMORQUE modifiée pour 3 machines. 4 roues, Tandem, 661-0206.

SNOW BLAZER seulement 10 milles, tout neuf, excellente condition, $650. Jour: 341-3492, soir: 277-8821 demandez Mme Sidarick.

915 Tracteurs

NUFFIELD 1971, Diezel, 65hp, 1800 heures, pelle de déneigement avec cabine chauffée. 622-3440.

TRACTEUR Ford 1973, industriel, modèle 3400, 698 heures, avec loader, cabine, attache 3 points arrière, diesel, $6800, après 5h 655-7487.

TRACTEUR Graveley, modèle L. 7.6 avec gouverneur, souffleuse et gratte (all dress) prix $900, 473-8525.

919 Avions

A VOIR Cessna 180, 230 H.P. 1962, sur flottes, très bonne condition, $27,500, 648-7691 ou 325-3568.

CESSNA 182 1974, 880 HTT, 1 seul propriétaire, radio série 300, 2 NAV-COM, ADF, équipées IFR, pilote automatique, etc. $36,000, 273-6521, 273-8879.

921 Bateaux — Moteurs Yachts

ACHETONS bateaux 14-18', bonne condition, "comptant". 688-8231.

BATEAU Cabin Cruiser 30 pi, radio AM-FM stéréo cassette, compas, radio VHF, "depthsounder", CB 23 canaux, "power hayler", 2 pompes calle automatiques, "swimming plate-forme", toilette, poêle alcool, système eau courante et électricité 110 Volts, moteur Chrysler 318 po cu., construction en bois, $13,500. Informations: 471-6102.

BATEAU Day Cruiser, 1973, 23½ pi, moteur 235 forces, très propre, 430-1548, 430-2233.

GLASTRON presque neuf à vendre, soir seulement, 670-3204.

RABAIS DE FIN DE SAISON VOILIERS PEARSON 1978
Nous liquidons un voilier Pearson 31 neuf avec voiles et de nombreux suppléments, ainsi qu'un Daysailor P-26 avec voiles. Vous bénéficiez de nos bas prix de liquidation. Faites vos offres. Renseignez-vous sur notre programme de location avec faculté d'achat.
DOCK & COAL MARINA
Plattsburgh N.Y. (518) 561-2800

TANZER 22, moteur 9.5, Genois 170%, ber, toile etc. Entreposage d'hiver inclus. $8,500, 435-5009.

TANZER 22, 1973, tout équipé, parfaite condition, 471-0155.

TANZER 22, 1975, jaune, croisière et course, $9,200, 388-6941.

TANZER 22, 76, moteur 9.9, berceau, ancre, etc., excellente condition, $8,500, soir: 341-4029.

VIENT D'ARRIVER NOUVEAU PEARSON 30
1979 moteur diésel, équipé avec accessoires facultatifs. Achetez maintenant et épargnez. Renseignez-vous sur notre programme d'achat-bail.
DOCK AND COAL MARINA
Plattsburgh, N.Y. (518) 561-2800

VOILIER dériveur OK DINGHY, construction acajou, voile Elvstrom, dernier prix $500, Sorel, 514-743-6427.

VOILIER Mistral 12 neuf à liquider. 8366 St-Laurent, 384-3582.

WHITCRAFT 39', 1970, fibre de verre, 2 moteurs diésel, pont supérieur avec contrôle, génératrice Onan 7.5, air climatisé, stéréo, tout équipé, place pour 8 personnes, $45,000, 342-1645 soir, 631-3904 fin de semaine.

YACHT, Peterborough sport, 1978, 20 pi. moteur inboard, 6 heures d'usure, comme neuf, laisserais à très bon prix, communiquez le jour 661-2121.

1976 HUGUES North Star 35 pi. tout équipé pour croisières et courses. Tous appareils électroniques, berceau en acier, bâche pour l'hiver. De nombreux suppléments, à vendre $10,000 prix inférieur au coût de remplacement. Tél: 514-695-5703.

924 Bicyclettes

VELO Marinoni, cadre 53 cm, en colombus, fourche chromée, tout Campagnolo, plus 2 paires de roues. $600. 273-1000.

925 Motocyclettes — Scooters

ACHETONS motos, bonne condition, payons comptant. 688-8231.

HONDA CB 360, 75, tout équipé, 8,000 milles, 689-5699.

HONDA CT 90 1974, $425. Jacques: 374-3887.

HONDA 500, Four, 1973, très propre, $950. Honda750 Four, 1973, équipé, $1500. Scelle pour Honda GL 1000, $65. Particulier. 581-8613.

925 Motocyclettes - Scooters

KAWASAKI 900, 10,000 milles, parfait état, $1,700, 324-2152.

KAWASAKI, KZ-200, 1978, $450, ou meilleur offre, 583-3633.

SUZUKI GS 750, 1978, mécanisme A-1, vendre ou échanger pour bonne auto, 667-7233.

SUZUKI 100cc, 78, comme neuf, très propre, $450 627-4991.

SUZUKI 73, légèrement accidentée à l'avant, nombreuses pièces de rechange, faut voir, $375, 678-4563.

YAMAHA RD 400 1977, à vendre, appelez: 324-8479.

YAMAHA 350, 1973, excellente condition, complètement équipée, 336-1011 ou 845-7163, poste 71.

927 Remorques — Roulottes

A BAS PRIX
Liquidons roulottes, tentes roulottes, neuves et usagées. Taurus 1979 arrivés : Roulottes Ste-Anne, route 335, Ste-Anne des Plaines.478-1772.

A LAVAL, entreposage de roulottes pour l'hiver. 625-2623.

A LOUER, pour pentes de ski: Corsaire, 18 pi, couche 5; 1er novembre-1er mai; $600. Après 6h p.m.: 620-4532.

A ST-ZOTIQUE, motorisées à louer, loge 6 personnes, 1-267-9113

AUBAINE, liquidons roulottes neuves 23 pieds 1978. A bas prix. Aussi possédons usagées. Financement bancaire. 663-7944.

BELLEVUE 22.5 pi. 1975, état de neuf, $4,650, 625-2360.

CITATION remorque 23 pi, coin cuisine sur toute la longueur et tente. Après 18h 637-8247.

DAUPHINE 18' 1972, hitch, couche 6, $2595. Parfaite condition. 625-2360.

EMPRESS 24 pieds, 13,000 milles, air, excellente condition, $15,900, 622-4630.

FIFTH WHEEL Vega, 30 pi. tout équipée, état neuf, échange 625-2360.

GLENDALE 1973 motorisée, 24 pi. presque neuve, 661-2687, 665-0920.

MAISON motorisé, 21 pi, style Winnebago, moteur Chevrolet 350, auvent, coffre à bagages, stéréo am-fm cassette, 36,000 milles. Particulier. Jour 676-6120. Soir 676-9595.

MOTORISE Le Sabre 1974, 20 pieds, 26,000 milles, $8,400, 435-7766.

MOTORISEE Sightseer, 40,000 milles, génératrice, parfaite condition, $13,500. 1-514-347-9306.

MOTORISEE Travco 1973, 27', 30,000 milles, $22,000, 321-4405.

PLAYCAT, 1972, 13 pi. $1,850. Toilette, chauffage, réfrigérateur. 625-2360

PROWLER et Sunline 1979, roulottes 5e roue et camper de camion maintenant en montre. Eastern Trailer Distributeur, 625-3651.

PROWLER 1979
Tous nos modèles neufs 1978, sont à prix de rabais. Il nous en reste quelques modèles. Avons aussi un bon choix de roulottes et tentes roulottes usagées.
MOTORISES USAGES TRES BON PRIX
Faisons transport de roulottes.
REPARATIONS, SERVICE DE SOUDURE
MAURICE GAREAU INC
7965 HENRI-BOURASSA EST
321-7933 648-7691

REMORQUE, bonne condition, 7x5x2½, pneus d'hiver, bon pneu de rechange, $175. Jour: 341-3492, soir: 277-8821 demandez Mme Sidarick.

ROULOTTE Dauphine '74, 30 pi. avec rallonge 15x20, meublée, foyer, $10,000, à Belle Neige, au pied de la pente, 273-7597, 661-9196.

ROULOTTE Dauphine, 29 pi, modèle 1977. Auvent, air climatisé, tapis, système am-fm cassette, antenne tv, batterie auxiliaire. Couche 9. En parfait état. Pas voyagée. Prix à discuter. 659-0925.

ROULOTTE Taurus 1978, 20', bain, douche, auvent, 767-6890.

ROULOTTE Unic 78, 34', équipée, prix à discuter. 651-9557.

SPECIAL D'AUTOMNE: Entreposage et préparation pour l'hiver de roulottes et tentes-roulottes. Vente exceptionnelle de tentes-roulottes Coleman et roulottes Sunline. Eastern Trailer Distributeur, 625-3651.

VAL DAVID, près du mont Plante, roulotte 21' et cabanon, peut coucher 6-8, chauffage électrique et gaz, antenne TV, sur terrain entretenu et surveillé. 689-0867.

WINNEBAGO 1976 D.U. 27, modèle de luxe custom, tout équipée, valeur $40,000 vendue à $30,000, 18,000 milles, 695-1297.

WINNEBAGO 73, 27,000 milles, excellente condition, $11,000; après 7h 679-8126.

929 Réparations d'autos et de camions

ATTENTION, peinture sur voiture $100, débosselage body-rouille, prix économique, 1818 Jean-Talon Est, 721-5317.

POUR réparation de camions, gaz, diesels, mécanique, débosselage, peinture et réparation de portes et remorques. Gerry Cloutier: 323-2201.

931 Accessoires d'autos et de camions

ATTENTION PARE-SOLEIL
Faites teinter vos vitres d'autos, camions, vans, résidences, commerces, etc. Ouvrage professionnel avec garanti, estimation gratuite. 1860 boul. Labelle, Chomedey. •
688-9470

DIFFERENTIELS et transmissions manuelles reconstruits, installons, Joron, 3845 Rivard, 845-4144

MOTEUR, 6 cyl., G.M., 35,000milles. 656-6301.

MOTEURS, transmissions, pièces usagées, installons, 327-3633.

TOIT rigide, Triumph TR 6, originale, dégivreur, propre, 728-5153

936 Camions à vendre

A ZOTIQUE 50 camions à vendre, ½ à 5 tonnes, 1-267-9113.

AUBAINE, au prix coutant, 2 International, 10 roues, dompeurs, diésel, 1975, $14,420. chacun, 435-4562.

BLAZER X5-1975, 350, équipé, A-1, très propre, 4 vitesses au plancher, etc., prix: $3,000. Après 6h 679-5382.

BOITE, de camion, fermée et à ridelles avec toile 14 et 16 pi. de long, 637-9444, entre 7h et 9h PM

BRONCO Ranger XLT 1978, comme neuf, 622-3440, particulier.

BRONCO 1978, complètement équipée, 2,000 milles, prix spécial $7995. Concorde Ford 331-0051

BRONCO 4x4, 1974, radio, trailer Hitch, très bonne condition, s'adresser 3700 est St-Joseph.

CAMION ½ tonne, 1976, avec Camper, tout équipé, 471-8770.

CAMION A VIDANGES et pièces Heil à vendre, 457-6770.

CAMION Chevrolet 1969, dompeur, excellent pour la neige, 729-4426.

CAMION DODGE 1976, Club Cab ¾ tonne. Avant 6h: 678-1611.

CAMIONS diesel de transport avec contrat à l'année, expérience non nécessaire, 729-1839, 9h à 5h

CAMIONS 4 10 roues avec permis en vrac. GMC Jimmy 4X4, 1977, très bon ordre, 323-1479 demander Pierre.

CHEVROLET Sport Van 1974, vitrée, V8 automatique, servofrein, servodirection, 42,000 milles, 651-1633 M. Gibeau.

CHEVROLET 1974, pick-up avec boite en fibre, Laverdière Auto 364-4147

CHEVROLET, 77, ½ tonne avec boite Winnebago, 435-5372.

CHEVY VAN 1975, propre, bas millage, équipé, $2,500. M. Legault, 389-4200.

DODGE tradesman 71, vitré, excellent état, $1,650. 272-4787.

DODGE Fargo, 1 tonne, camion ouvert, 1969, moteur et transmission parfaits, $550. 934-1759.

DODGE Maxi 1974, fini tapis, 60,000 milles, moteur 360, 2 barils, $2,500. Particulier, 327-5383.

DODGE Sportsman Royal, 1977, 5 passagers, intérieur fini, soir: 325-6335.

DOMPEUR International, 1½ tonne, 1969, 55000 milles, très bon ordre, $2,000, 334-5429, ou 331-4520.

936 Camions à vendre

ECONOLINE 1978, E100, 138 d'empattement, servofreins servodirection, 4 vitesses au plancher, radio am fm stéréo, cassettes 4 pistes, avec autoreverse, haut-parleurs 35 watts, moteur 300, 8000 km, $6,100 à discuter, 728-6492.

ECONOLINE 1974, V-8, automatique, 45,000 milles, $1300, 861-0692 entre 11h a.m. et 11h p.m.

ECONOLINE 250, Château 1977, 17,000milles, cruise contrôle, moteur 460, trailer spécial. Particulier. 689-4791.

FORD Club Wagon Chateau '77, finition de luxe jusqu'à l'arrière, sièges supplémentaires pour 10 personnes, pneus Michelin 16½", bas millage, 636-8922, 689-0248. François Garon.

FORD Econolin Chateau, 1976, V-8, 351, customising, Mag, sièges capitaines, isolé, échelle et rack sur toit et pour le spare, ailes Spoiler, meilleur offre, 254-2459.

FORD Van 1972 fini salon, exposition, moteur neuf, $5,800 ou échange, 472-4087 particulier.

FORD Van, 1972, mécanique très bonnes conditions, $2,250 ou meilleur offre, 473-6810 particulier.

FORD 1967, 1 tonne, 6 cyl., bonne condition, propre, boite fermée 4X8 avec 2 coffres chaque côté, 651-1633 M. Gibeau.

FORD 1975, 1½ tonne avec dompeur. 96 rue Principale, Ste-Dorothée, Laval. Particulier.

G.M.C. Vall-Van, 73, 12 pi. isolé, idéal pour contracteur, $1,650, particulier, 649-4030.

G.M.C. 1977, Vendura, 14,000 milles, termes et échange. Laverdière Auto 364-4147

GMC 1969, 2 tonnes, boîte à lait réfrigérée, 669-4772.

GMC 1974 customize Ventura, 46,000 milles, mags wheels, pneus radiaux, am-fm, moteur 350, $4,200. 695-7009.

GMC 1975, ½ tonne, 40,000 milles, 621-7840.

GMC 34, moteur 350, 4x4, équipé, loader, mailhot, utiliser usage personnel, neige, excellent état. $5,000. 671-5470 ou 525-7874.

GMC, Value-Van, 14 et 12pi, à partir de $1,850, moteur 350. 321-2844.

INTERNATIONAL 75, genre metro, boîte isolée 10 pi chauffée, vendrais ou échangerais. 659-2009 jour, 659-4253 soir.

INTERNATIONAL Travelall, 1974, tout équipé, "towing pack", air conditionné, condition A1, 364-1345.

JEEP Wyllis, reconditionné, pompe hydraulique et charrue, aubaine. 645-7311.

PICK-UP ½ tonne, 350, boîte, propre. 352-5080 après 5h pm.

PICK UP Ford 75, F-350, 22,000 milles, servos freins et direction, 1½ tonne avec boîte fermée de 13x8x6½, $3,800. Jour: 479-6614, soir: 683-6116.

PICK-UP 73 Ford V8, standard, mécanique parfaite, $1050, particulier, 661-1486.

PICKUP Chevrolet 1974, avec boîte, bas millage, très bon état, 279-8938.

RAMCHARGER 78, 4x4, tout équipé, bas millage, bonne condition. Appelez Kevin, après 6h: 337-1809.

TOWING avec pelle à neige, Dodge Power Wagon 1958, 6 cylindres, 4 vitesses, 4 roues motrices, $1650. Dune Bugy "Home made". Demander Maurice, après 5h: 667-8614, 667-8324.

TOWING: Holmes 440, avec Ford F350, Custom, 1977, 6,000 milles, très bonne condition, 626-2222.

TRACTEUR, Sicard, moteur diesel avec remorque, 38 pi. prix $5,000, 435-4562.

938 Autos, camions demandés

★ ACHATS ★
Achetons autos et camions pour ferraille, payons jusqu'à $100. aucun frais de remorquage, 271-9977, 388-1905.

ACHETONS autos pour ferraille, remorquage gratuit, meilleur prix. 632-1741.

ACHETONS autos pour scrap. Payons comptant. 679-2487, 679-6606.

ACHETONS autos et camions pour scrap, 24h, meilleur prix, 327-3633.

ACHETONS auto pour scrap et autos accidentées, payons jusqu'à $100 et plus, 272-8981.

ACHETONS vieilles voitures pour scrap. Payons en argent. 670-4424.

ACHETONS AUTOS-CAMIONS POUR FERRAILLE
Payons comptant jusqu'à $100. Remorquage gratuit 7 jours. Montréal et environs, 273-0125 279-8003

PAYONS MEILLEUR PRIX POUR SCRAP AUTOS CAMIONS. 931-7138.

940 Autos à vendre

AUTOS À VENDRE:
AVIS

LA PRESSE tient à assurer un service d'annonce qui soit fiable et, dans ce but s'efforcer par tous les moyens de vérifier l'authenticité des faits annoncés dans cette rubrique.

Nous avons donc institué une politique pour les annonceurs qui prévoit que tout vendeur qui publie une annonce en son nom personnel mais qui travaille pour un concessionnaire est obligé de s'identifier comme agent-vendeur ou membre d'une association. Tout marchand doit mentionner sa raison sociale. Il est défendu d'employer les mots «seul propriétaire», «propriétaire original» ou «premier propriétaire» ou toute expression laissant croire que le propriétaire n'est pas un commerçant quand il en est un de fait.

Les lecteurs sont invités à rapporter toute fraude en écrivant au
Bureau d'Éthique Commerciale de Montréal, Inc.
mieux connu sous le nom Better Business Bureau,
1155 ouest, boul. Dorchester
Montréal, Québec

Si d'autre part, malgré notre surveillance diligente, les lecteurs se rendent compte qu'une annonce contient des faussetés ou ne satisfait pas aux exigences énoncées plus haut, nous les prions d'en informer notre journal.

A VENDRE: familiale Toyota 1600, 1976, très propre, particulier, 435-1748.

A. ASSURANCE auto. Aucun cas refusé. Couvert immédiatement. Paiements faciles. 731-3441.

ALFA GTV 69, impeccable, $2600, particulier. Michel: 453-4208 ou 729-9069.

ALPINE, Renault, 74, fibre de verre, meilleure offre, 728-0762 particulier.

AMBASSADOR 1974, Brougham, 4 portes, toit rigide, toit vinyle, air climatisé, servofreins - direction, 4 pneus radiaux, particulier, $1,200, 276-8697

LE CENTRE D'ACHATS DE L'AUTO

AVIS PUBLIC

Corporation d'entreposage et vente véhicules automobiles de Montréal

PLUS DE 150 VOITURES A LIQUIDER

Aussi: 50 Jeeps, Blazers, Fourgonnettes, Pick-Up etc....
Environ 150 voitures, à l'abri dans notre vaste entrepôt public, doivent être vendues, pour notre compte ou par suite de rétrocessions, saisies, etc.
La plupart offrant garantie 100% (jusqu'à 2 mois, pièces et main-d'oeuvre)

5160 boul. DECARIE (angle ch. Queen Mary)
(passer par le côté de l'immeuble et descendre au sous-sol)
482-6066 / 482-1507 / 482-4290
Lundi au vendredi: 9h à 21h. Samedi 9h à 16h

AVIS PUBLIC

AVIS PUBLIC

M 1893

AMBASSADOR 70, 63,000 milles, aubaine pour hiver $200. Particulier, 621-4627.

ASTRE 1974, automatique, 24,000 milles, rouge, toit vinyle blanc, paticulier, après 5h: 288-8034.

AUDI Fox 73, bonnes conditions, $550, 691-5643 particulier.

AUSTIN mini 72, bon état, am-fm, frais peinte, particulier, 728-9319

AUSTIN COOPER S, particulier. Appeler Michel: 661-1432.

AUSTIN Mini, 75, 43,000 milles, bonne condition, 270-1390.

BLAZER 77 Michelin, très bonne condition, $5875. Autos J.B. Boisclair, 255-4049.

BLAZER, 76, bonne condition, avec équipement spécial, 725-2815, soir 474-2914.

BMW 2002, 1972, en très bonne condition: mécanique et carrosserie. Dois vendre, $2,500. Particulier. Après 6h p.m.: 761-4210.

BMW 733-I, automatique, 1978, 12,900 kilomètres, tout équipé. Condition impeccable. Balance de garantie. Boul. St-Martin Auto 667-4960

BOB CAT 1974, Runnabout, très propre, 40,300, marchand, 484-2705

BRADLEY 1978, cause départ, blanche, sportive, impeccable, $6,000 canadien. 670-0104 après 18 heures et week-end.

BRICKLIN, 1976, la seule auto de cette marque en 1976. Particulier. Jour 658-8561, soir 482-8460.

BRONCO 1975, 4x4, 20000 milles, parfaite condition, particulier, 663-1236.

BUICK Century station-wagon, 1976, air, vitres électriques, am-fm, tout équipée, 32,000 milles, $4,450, particulier, 737-3271 après 6h.

BUICK Century 73, bien équipé, mécanique A-1, prix intéressant, 254-8406, particulier.

BUICK Century 1976, presque neuve, particulier, 254-8872.

BUICK CENTURY 1971, air climatisé, radio AM-FM, intérieur extrêmement propre, un peu de rouille, $450, particulier, 272-7762 M. Dragan.

BUICK Electra Limited 1977, 2 portes, équipée au complet, voiture exceptionnelle, 12,000 milles, $7,800. Particulier, 661-9167.

BUICK ELECTRA 1962, état impeccable, voiture luxueuse, $2500. Jour: 337-4942, soir: 488-7815. Vente privée.

BUICK Park Avenue 77, 4 portes, équipée au complet, 29,000 milles, $7,800. Particulier. 663-4674.

BUICK Rivièra 1974, 50,000 milles, parfaite condition, particulier, 621-7840.

BUICK Skylark, 1969, automatique, tout servos, 8 cylindres, mécanique A-1, $350, 737-5851, 737-1887 particulier.

BUICK Wildcat 69, 8 cylindres, convertible, très bonne mécanique, $210, particulier, 523-7689.

BUICK 1975, Skylark, 4 portes, toute équipée, 38,000 milles. Concorde Ford 331-0051

BUICK 68, couleur bleu, V8, 80,000 milles, en bon état, $185. Particulier. A Ville Brossard, 676-9970.

BUICK 73 Lesabre, toute équipée, propre, bonne condition. 381-2719, particulier.

CADILLAC coupe de ville Elegant, 1974, tout équipée, prix $5,000 à discuter, privée, 526-5720.

CADILLAC Eldorado 68, air, peinture neuve, $850, particulier, 326-5219.

CADILLAC Eldorado 1976, équipement complet, 36,000 milles. Entre 8h a.m. à 18hM. Fortier 648-7403 particulier.

CADILLAC Eldorado 75, A1, $4,700; 323-4601, 669-1098, particulier.

CADILLAC Seville 1977, roues de broche, 4 pneus Michelin neufs, parfaite condition, $10,900, bureau; 656-6600, résidence; 481-0839, particulier.

CADILLAC 74, 38,000 milles, impeccable, 669-4197, particulier.

CADILLAC 77, Eldorado cabriolet 37,000 milles, marchand 487-2762

CAMARO LT ralley sport 78, $6,300, particulier, 430-0472.

CAMARO LT, 1975, équipée, condition A-1. 622-1339. Particulier.

CAMARO Z28 1974, standard, 4 vitesses Hurtz, $2,500. Particulier. Alain: Après 5h: 352-6983.

CAMARO 1970, 45,000 milles, bon état. $500. Particulier. 669-1537.

CAMARO 1974, V8, 4 vitesses Hurst, Ziebart, très propre, mécanique parfaite, 40,000 milles, $2,800. Particulier. Après 5h p.m.: 364-3297.

CAMARO 1978, conditions A1, 23,000 km, $5,900. particulier, soir après 5h p.m. 323-3384.

CAMARO 1978, toute équipée, 9,500 km, $5,850. Particulier. 684-4046.

CAPRI 1972, (2e voiture), 14,000milles, V-6, automatique, radio, $500. 655-4919.

CAPRI 1976, V6, groupe 25, peinture polie Urethane, condition impeccable, radio am, $4500, particulier. 464-2195.

CHALLENGER Rallye 1974, prix à discuter, 667-4469 particulier.

CHARGER 72, sièges baquets, console, V8, automatique, radio, $825, 11165 London, 323-4493, particulier.

CHEVELLE deluxe 307, 1971, mécanique et carrosserie bons états, 4 radials plus pneus d'hiver, am-fm stéréo, nouveaux amortisseurs et suspension arrière, $850, particulier, Daniel 483-2166 après 6h.

CHEVELLE Malibu 1977, 2 portes, très bonne condition, peu de millage, après 6h 621-1364, particulier.

CHEVELLE 1971, 2 portes, en bon état, 697-5300, particulier.

CHEVETTE 1978, automatique, 2,000 km, garantie. Particulier. $4,200. 684-4046.

CHEVROLET Belair, 1974, 2 portes, 350, automatique, servofreins servodirection, 366-5727, particulier.

CHEVROLET Bélair 1973, 4 portes, condition A-1, 331-3859, particulier.

CHEVROLET Impalla, 2 portes,et Camaro, 1978, équipés, excellents, particulier, 435-2688.

CHEVROLET Impala, 1977, gris argent, 4 portes, 24,000 milles particulier, $4,400, 728-2384.

CHEVROLET Impala 1973, V-8, 4 portes, très bonne condition. 8448 Lajeunesse, particulier.

CHEVROLET Impala 1973, 35,000 milles, excellente condition, particulier, 336-9390.

CHEVROLET Impala 1977, toit vinyle, radio am-fm, $4700, particulier. 430-2234.

CHEVROLET Malibu Classic 74, 4 portes, mécanique excellente, pneus radiaux neufs (3 mois), carosserie parfaite, jour 523-3913, après 17h 467-2334, particulier.

CHEVROLET Monte-Carlo, 1976, $3,600 645-5932 581-1969 particulier.

CHEVROLET 73 Biscaine, 56,000 milles, 4 portes, $1500, particulier, 323-1634.

CHEVROLET, Bélair 76, grise, 350 p.c. air conditionné, 281-5183, 389-4091, particulier.

CHEVY NOVA 1973, 8 cylindres, 2 portes, radio, automatique, $800. Albi Auto, 474-2481

CHEVY NOVA 1974, servofreins, servodirection, radio am. 32,000 milles, garantie 12 mois, 12,000 milles, propre, concessionnaire 366-8931

CHRYSLER particulier, Newyorker 1975, tout équipée, 44,000 milles,air climatisé, toit St-Régis, 2 Michelin avant, excellente condition. 321-2363.

CHRYSLER Newyorker Brougham, hardtop, 1974, 21,000 milles, équipement complet et automatique, comme neuve, $3,600 ou meilleure offre, appelez avant 5 heures, au 737-7110 ou 482-6386, particulier.

CHRYSLER Newport 1973, pneus radials, toute équipée, particulier, 731-5001.

CITROEN MASARATI 1973; moteur et peinture et toutes autres morceaux neufs, 1-416-630-1634 jour, soir: 1-416-922-8157.

CITROEN, D. spécial, 72, mécanique A-1, Michelin, radio AM. FM. 65,000 milles, $800, particulier, 354-8171.

COMET 1976, 4 portes, 6 cylindres, servodirection, servofreins, très propre 15,540 milles.
CASCADE MERCURY 766-8521

CORDOBA 1975, stéréo, air, sièges baquets, 40,500 milles, vitres électriques, Marchand, 484-2705.

CORDOBA 1976, tout équipée, peinture neuve, moteur et transmission A-1, particulier 651-2741 après 8h30.

CORDOBA 75, 360, propre, particulier. 324-2549.

CORVETTE LTD edition, officiel pace car, 10,000 km, prix à discuter, 819-298-2758, particulier.

CORVETTE 78, tout équipé, $12,000, particulier, 482-2176.

CORVETTE, 74, 454, automatique, très bonne condition. Toute équipée. 354-8179. Particulier.

CORVETTE, 74, 32,000 milles, $6,500, particulier, 435-6764.

COUGAR XR7 1977, 23,000 milles, couleur verte en 2 tons, sunroof électrique vitré, transmission au plancher, équipée A à Z, particulier, demandez Denis, 4h à 6h 681-0374.

COUGAR XR7 72, A-1, moteur neuf, propre, particulier 387-1155.

COUGAR XR7, 1975, 33,000milles, air automatique, grise, demi-toit vinyl bourgogne, intérieur siège baquets bourgognes, tous servos, am-fm, 6 pneus. Particulier. 683-5846, 683-5603. Raison de vente auto fournie par employeur.

COUGAR 1978 XR-7, vitres et sièges électriques, particulier, 22,000 km. 677-2907.

CRICKET, 73, grise, automatique, très bonne condition. Particulier. 327-6395.

CUTLASS Supreme 78, 5,000 milles, $6,000. Privé. 326-1854.

CUTLASS Suprême 73, en très bon état, bas millage et bien équipée, particulier, informations 255-8863.

CUTLASS 1977, 17000 milles, positraction, $4,500, propriétaire, particulier, 687-3001.

DATSUN B-210 1975, manuelle, propre, 31,000 milles. Huguette, particulier, 323-3009 après 6h p.m.

DATSUN B210 1974, 4 portes, très propre, particulier, 645-4423.

DATSUN 1200, 1973, 4 vitesses, moteur 12,000milles, freins à neuf, 4 Michelins à crampon d'hiver, peinture neuve, A-1 pour l'hiver. Factures, référence. $800. 324-5127.

DATSUN 1971, manuelle, 58,000 milles, bonne condition, $250, particulier, 467-6764.

DATSUN 1975, B-210, propre, am/fm. 8 tracks, prix raisonnable, concessionnaire 366-8931

DATSUN 1975, B-210, très propre, transmission manuelle
CASCADE MERCURY 766-8521

DATSUN 240Z 71, 59,000 milles, moteur-transmission reconditionnés, amortisseur-frein neufs, $2,300 à discuter. 744-1893 jour seulement.

DATSUN 710 1976, 4 portes, roues aluminium, pneus d'hiver, particulier, 651-0221 après 5h.

DODGE monaco 77, prix à discuter, après 6hpm 729-0313.

DODGE Baracuda 360, 4 vitesses, 52,000 milles, très propre, $2,500 particulier, après 4h: 277-2310.

DODGE Coronet 1970, 8 cylindres, freins et direction assistés, radio, $225. Albi Auto 474-2481

DODGE Dart Swinger 71, 33,000 milles, 318, automatique, particulier, 256-7639 après 6hPM.

DODGE Dart 1975, mécanique AI, prix à discuter, particulier, 351-8825 après 4h pm.

DODGE Dart 1975, 6 cylindres, pneus michelins neufs, 30,000 milles, radio am/fm, stéréo Multiplex, cassette, $3,000, parfaite condition. Après 4h. 471-1830, particulier,

DODGE Dart 1974, dame propriétaire, 8 cylindres, automatique, 6 Michelins neufs, 2 portes, hardtop, $2,100. Excellente voiture. Demandez Monique. 653-3488.

DODGE Dart 74, 360, 4 barils, bonne mécanique. Particulier. 322-4138.

DODGE Démon 72, $425. Particulier. 332-9298.

DODGE Monaco 73, 383po cu, $500. Particulier. 465-5031.

DODGE MONACO Brougham 1977, 2 portes, hardtop, très propre, particulier. Après 6h: 651-3433.

DODGE, 1971, Swinger, V 318, particulier. 279-6869, Michel.

DUSTER 1971, 6 cyl., 28,000 milles, automatique, servodirection, servofrein, sièges baquets, radio, $500 ou meilleure offre. 487-0645.

DUSTER 1974, 6 cyl., automatique, sièges baquets, peinture neuve, $1,200, particulier, 351-5715.

DUSTER 1975, 318 p.c. servodirection, pneus Michelins, radio, 36,000 milles, excellente condition, particulier, 671-2955 après 19h.

DUSTER 1975, 34,000milles, peinture neuve. Particulier. $1,950. Après 6hp.m. 352-6188.

DUSTER 1975, 2 portes, toute équipée, 14,000 milles. Concorde Ford, 331-0051

DUSTER 1976, 6 cylindres, très propre, bas millage, am/fm. servofreins, servodirection, concessionnaire 366-8277

DUSTER 72, radio, conduite par dame, 325-7713, particulier.

DUSTER 74, tout équipé, 6 cyl., standard, toit ouvrant, particulier, 337-0729.

FIAT X-19, 1978, 15,000 milles, prix à discuter, 626-1198 ou 626-9481, particulier.

FIAT 124, 1974, 34,000 milles, parfait état, appeler après 5h30; 481-3397, particulier.

FIAT 128, 36,500 milles, 4 portes, 1974, mécanique en bon état, $800; tél. 521-8871 jusqu'à midi sur semaine.

FIESTA 78 manuelle, aubaine. Au Pavillon de l'Auto, 259-6981.

FIREBIRD Esprit 75, 32,000 milles, air, vitres, radio am/fm stéréo, rally wheels, $3,500. 667-9794.

FIREBIRD Esprit, 76, 13,000 milles, radiaux, particulier. 389-9968.

FIREBIRD Formula 1974, $2,800, particulier 625-9792.

FIREBIRD Formula 1977, impeccable, air climatisé, stéréo am-fm, intérieur velours, tout équipée, 21,000 milles, $5,500, Henri, 341-4456, après 6h. Particulier.

FIREBIRD 1974, verte, 4 vitesses, état impeccable, particulier. 843-8361.

FIREBIRD 75, 44,000 milles, excellente condition, à vendre très bon prix, particulier, 674-0920.

FORD Custom 75, très propre, A-1, $2,200, particulier, 364-1166.

FORD Custom 1971, propriétaire original. $500. 384-1315.

FORD FAIRMOUNT 78 bas millage, comme neuf. Au Pavillon de l'Auto, 259-6981.

FORD Galaxie 500, 73, parfaite condition, 31,000 milles, $1,500, particulier, 521-2517.

FORD Ltd Brougham, 73, repeinturé à neuf, bonne condition. Particulier. 625-9643.

FORD LTD Brougham 1976, servo-freins-direction, 40,000 milles, "full lights package", pneus neige montés sur jante, toit recouvert de vinyle, nombreux suppléments, comme neuve, payée $7000, vendue $4,300 ferme. Particulier, 684-0607 après 18h.

FORD LTD 11, 1977, comme neuve, 18,000 milles, 351 p.c. Particulier, Mireille, 866-7056, 674-6759.

FORD Torino 1974, 8 cylindres, 2 portes, radio, excellente condition, $950. Albi Auto, 474-2481

FORD Torino 72, 2 portes, radio, particulier, 341-6740

FORD LTD 76, toute équipée, $3,600, particulier, 326-0700.

FORD 1977 Country Squire, tout équipée, très propre, 22,660 milles
CASCADE MERCURY 766-8521

FORD, Fiesta, 78, radio AM. FM. parfait état, s'adresser Jean Pierre Giliberto, 1-227-2846.

FORD, LTD, Brougham, 76, 36,000 milles, 400 po. cu. repeinte et revisée, toit vinyle, impeccable, cassette stéréo, $2,850, 522-6386, particulier.

FORMULA 1976, 400, 4 barils, extérieur noir, intérieur blanc, tout équipée sauf air, bonne condition, 35,000 milles, $5,000, particulier, 322-7166.

GMC 4x4, 1973, $3,000, 473-7202, particulier.

GRAND AM 1975, équipé, propre. Particulier. 744-2020

GRAND AM, 1975, moteur 400cc, 50,000milles, peinture neuve, tout équipée, $3,500. Après 18h, 669-6868.

GRAND PRIX '77, servofreins, direction, vitres électriques, sièges baquet, console, roues sport, système d'alarme, lumières à brume, 35,000 milles, $5,000, 351-8395 particulier.

GRAND PRIX SJ, 78, 9,500 milles, équipement maximum, climatiseur, stéréo, tape. $8,200. Particulier. C. Beauchamp, 8h à 16h: 645-8881 poste 208. Soir: 286-9733.

GRAND PRIX SJ, tout équipé, 1977, particulier 245-3206.

GRAND PRIX 1973, bonnes conditions, $2,000. Particulier, 326-8492.

GRAND PRIX 78, gris 2 tons, toit vinyl, équipement complet, mags, 7,000 milles, $8,000 354-2617 particulier, intéressé seulement.

GRAND-PRIX 76, équipée au complet, 23,000 milles, particulier, 522-8202, soir 585-3840.

GRAND PRIX, 76, tout équipée, pneus radiaux neufs, bas millage, 697-7991.

GREMBLIN 1975, exposition, 304 p.c., accidentée, 18,000 milles, transmission standard, $1,500, particulier, 324-5145.

GREMLIN 74, standard, 42,000 milles, $800. Particulier. 625-6769.

GREMLIN 74, 6 cyl. 258, 32,000 milles, bonne condition, $1,400. Jour 284-7678, soir 651-1143, particulier.

GREMLIN 75, 6 cyl., transmission manuelle, 45,000 milles. $1,150. Particulier. 465-3776.

HONDA station-wagon 1976, manuelle, parfaite condition, appelez entre 9h p.m. et 11h p.m. 688-2253 particulier.

HONDA Civic-hatchback 77, bas millage, impeccable, vendeur, jour 477-5738, après 6h 321-4745.

HONDA Civic modèle hatchback 1975, 40,000 milles, bonne condition, prix à discuter, particulier, 271-9394.

HONDA Civic, hatchback, 1976, 36,000 milles, 4 vitesses manuelles, excellente condition. $2,500, 323-8773.

HONDA CIVIC, 1977, conduite autoroute seulement, 45,000milles. $2,800. 737-0616. Particulier.

HONDA 1975, automatique, radio, très propre, marchand. 484-2705.

HONDA 1976, 36,000 milles, bonne condition, $2,500, particulier, 731-1721.

HONDA 1977, Station-Wagon, automatique, état impeccable. Bas prix. Particulier. 477-5738 jour, 321-4745 après 6hp.m.

HONDA 1978, hatchback, automatique, 5,000 km. balance de garantie, $4,250. termes et échange. Laverdière Auto 364-4147

HONDA: Civic, 1975, hatchback, manuel, en très bon état. 661-4517 particulier.

HORNET AMX '77, 20,000 milles, équipée, particulier. 661-3622.

HORNET 1976, 2 portes, coupé, automatique, radio, 35,000 milles, parfaite condition. Albi Auto 474-2481

IMPERIAL Le Baron 1969, luxe, 70,000 milles, bonne condition mécanique, $750, particulier, 737-1839.

JAGUAR XJ12L 1975, 16,000 milles, comme neuve, particulier, 527-1313, 352-9770.

JAGUAR 67, type E, $2,000, particulier. Entre 8h et 6h: 642-3811.

JAGUAR 77 XJS, balance de garantie, $17,500. Autos J.B. Boisclair, 255-4049.

JAVELIN 74, V-8, automatique, en bonne condition, 384-1457.

JEEP CJ-5 1967, 4 cyl. pelle à neige, $1,000. 270-9648 particulier.

JEEP CJ5, Renegade, 1974, V8, 304, 38,000 milles, convertible 323-7732 particulier.

JEEP CJ5, 1975, 39,000milles. Particulier. 584-2619, 655-8927.

JEEP CJ5, 1975, 26,000milles, 258po cu., 6 cyl., très propre. Particulier. $3,000. Après 18h, 465-2679.

JEEP CJ5, 76, V8, 9 pneus et roues, intérieur Levis, midi à 7h p.m. 671-3848, particulier.

JEEP CJ6, 1974, impeccable, winch 8,000 livres, particulier, après 6 p.m.: 272-2772.

JEEP Runnagate, CJ7, 1977, 9,000 milles, tout équipée, particulier, matin ou soir, 336-2039.

JEEP Ramcharger, 1977, 4 roues motrices, entièrement équipée, état impeccable, millage peu élevé, jour ou après 18h 667-1801.

JEEP RENEGADE, CJ7, 1978, gold sand, 9,000 km, $7,500, particulier, a.m.: 589-6114.

JEEP Wagonneer, 1974, 4X4, idéal pour l'hiver, 676-4255 après 5h, particulier.

JEEP Wagonneer 1976, quadratrack, automatique, servofreins, servodirection, radio am-fm stéréo, 23,000 milles, particulier, 351-3190 après 11h a.m.

LEMANS sport 1974, 8 cyl., tout équipée, peinture neuve, $2,500. 768-9837. Particulier.

LINCOLN Continental, 1976, peinture originale, 33,000 milles, équipement complet, $6,400. Particulier. Appelez, entre 9h et 6h, Angelo ou Nat, 337-1050.

LINCOLN Continental 1975, 4 portes, état impeccable. Jour: 279-4581, soir: 342-4353. Particulier.

LINCOLN 1947, type V12, 4 portes, cause retour aux études. 689-2008, 536-2271, particulier.

MATADOR 76, 30,000 milles, mécanique A-1, particulier. 645-5789.

MAZDA
ALBI AUTOMOBILE LTEE
PRIX SPECIAUX
Voitures neuves et usagées
3300 Boul. Ste-Marie, Mascouche
474-2481

MAZDA GLC 1978, automatique et manuelle, voiture neuve à prix d'aubaine, vente d'écoulement. Albi Auto 474-2481

MAZDA 73, 42,000 milles, manuelle, $700, particulier, 627-3824

MAZDA 808 75, manuelle, moteur 1600 de 35,000 milles, 2 portes, radio am-fm, mécanique AI, pas de rouille, particulier, $1,350, 622-9110.

MAZDA 929 1978, automatique, freins assistés, 4 portes, voiture neuve, à vendre à un prix d'aubaine. Albi Auto, 474-2481

MERCEDES BENZ 230-SL 1966, nouvelle peinture et intérieur. 625-5474 Particulier.

MERCEDES 1975 450-SE, Ziebart, excellent achat; D.K. Auto, Mario Lévesque 735-3585.

MERCEDES 1977 450SL, tout équipée, Ziebart 11,000 milles comme neuve, balance de garantie. D.K. Auto Mario Lévesque 735-3585.

MERCEDES
1972 MODELE 250, EXCELLENT ACHAT, 334-2074 PARTICULIER.

MERCEDES 450 SE, 1973, devez la voir si vous cherchez voiture de cette qualité, 72,000 milles, $12,500, après 6h: 636-1737. Particulier.

MERCURY Cougar 1977, 30,000 milles, $3,200, particulier, 353-5910.

MERCURY Monarch 76, 4 portes, moteur 302, 24,000 milles, $3,450, particulier, 435-5694.

MERCURY MONARCH 77 2 portes, V-8, automatique, servos, radio, $3975. Autos J.B. Boisclair, 255-4049.

MERCURY 1975, 4 portes, très propre, spécial $1650. Laverdière Auto 364-4147

MERCURY, Meteor, 75, bon état, cause départ, 323-9317, 679-9097.

MGB 1972, 29,000 milles, très bonne condition, pas de rouille, demander Alain, 659-2276, particulier.

MGB 77 over drive, am-fm, pneus Pirelli, $4875. Autos J.B. Boisclair, 255-4049.

MONARCH 1978, 2 portes, 6 cylindres, tout équipée, 23,799 km.
CASCADE MERCURY 766-8521

MONTE CARLO 1977, comme neuve, 29,000 milles, particulier, meilleure offre, 472-5442.

MONTE CARLO 72, 350, très bien équipée, parfaite condition, particulier. Après 5h: 468-2144.

MONTE CARLO 73, très bonne condition, 321-8357. Particulier.

MONTE CARLO 1974, 45,000 milles, peinture neuve, 4 Michelin neufs, très propre, $2,400. Après 5h; 661-8715, particulier.

MONTE-CARLO 76, 32,000 milles, toute équipée, chauffe-air, comme neuve, particulier, $4500, 354-9892.

MONZA 1976, 32,000 milles, V8, équiée, particulier, F. Arsenault, 870-3948. Après 6h p.m. 626-9013.

MUSTANG II 74, 4 cyl., très propre, particulier. 581-0370.

MUSTANG 1969, 70,000milles. 731-5489. Particulier.

MUSTANG 74, V-6, $1,200, particulier. Soir: 738-7386.

MUSTANG, 72, 302, pour pièces, $300. Particulier. 651-1347.

NOVA hatchback 74, automatique, brune, 75,000 milles. Particulier. Après 18h: 671-5347.

NOVA SS 1975, 350, 37,800 milles, tout équipée, radio a.m. f.m. stéréo 8 pistes avec booster, mags American Racing, flairs, peinture neuve, 766-7810 particulier.

NOVA 75, 2 portes, V-8, automatique, 28,000 milles, particulier, après 18h: 331-6538.

OLDS Vista Cruiser 72, très très propre, tout équipé, bon prix, 42,000 milles, 728-0052, marchand.

OLDSMOBILE familiale, Vista-Cruiser, 1977, 33,000 milles, toute équipé, air, excellentes conditions, $5,800 particulier 632-1366.

OLDSMOBILE Delta Custom 1967, moteur 425, vente rapide, srevofreins servodirection, 366-5727, particulier.

OLDSMOBILE Delta Royal 73, complètement équipé, air climatisé, bon état. Un seul propriétaire. $1,500. 681-9722, après 6h pm. Particulier.

OLDSMOBILE Toronado 73, tout électrique, moteur 455 po cu, $1200 465-5031 particulier.

OLDSMOBILE 1977: Delta Royale, 4 portes, radio AM-FM stéréo, air conditionné, 31,000 milles. 661-1122.

OLDSMOBILE 1978, Delta Royal, air climatisé, toute équipée, 585-1771 ou 879-1006, particulier.

OLDSMOBILE 1970 station-wagon, automatique, servofreins, servodirection, faut voir. Particulier 334-5138.

OPEL GT, 1971, automatique, mécanique A1, $800, Denis St-Jean jour 842-6212, soir 642-4878, particulier.

PAPINEAU 3½ frais peint, poêle, réfrigérateur fournis, pour 1er novembre, 381-2041 ou 384-3086.

PARTICULIER Datsun 77, coupé sport, en très bon état, cause mortalité. 276-4927.

PARTICULIER, Grand Am 1975, tout équipé, propre. 744-2020

PARTICULIER, Grand Prix SJ 75, impeccable, air, aubaine, 254-4566; soir 645-6035.

PARTICULIER, Oldsmobile Omega 1977, V8, 14,000 milles, toute équipée. 689-5067.

PEUGEOT diésel 1976, sedan, particulier. Départ. $4,000. 472-4568.

PEUGEOT 1976, diezel familiale, absolument parfaite, marchand, 388-8423.

PINTO Runabout 75, bon état, servo-direction, pneux radiaux, bon prix. 681-4255. Particulier.

PINTO 1974, Runnabout, 4 vitesses, particulier, 53,000 milles, propre, 663-7665.

PLYMOUTH Cricket 75, manuelle, 43,000 milles, parfaite condition, $1,950 particulier. Soir 687-3593.

PLYMOUTH Fury, salon 1975, 4 portes, am/fm, peinture neuve, pneus michelins, après 6h. 661-3896.

PLYMOUTH Fury 1974, 4 portes, $1,000 ou échange pour roulotte, particulier, 747-3379.

PLYMOUTH Valiant 73, 4 portes, 318, servofrein, servodirection, propre, comme neuf, excellente condition, 6 pneus Michelin. Particulier, 645-8711, extension 234, après 4h 697-0930.

PLYMOUTH 1969, 2 portes, radio, très propre, $375, jour, 481-6044, soir, 465-3533, particulier.

PLYMOUTH 73, Scamp, propre, radio, particulier, 467-1241

PLYMOUTH: Scamp, 1973, V8, bon état, 585-4865 après 5h, particulier.

PONTIAC Catalina 73, 73,000 milles, air conditionné, radio AM-FM, pneus hiver neufs, $1200, particulier, jour 484-1135, soir 935-1570.

PONTIAC Formula 1977, tout équipée, $6,500, particulier, 353-5678, après 5h.

PONTIAC Laurentien, 1976, 4 portes, air climatisé, stéréo, 34,000 milles, $3,000. Après 5h. 256-8379. Particulier.

PONTIAC Laurentien 71, moteur 400, bonne condition, 4 bons pneus, particulier. 521-3663.

PONTIAC Laurentien 1971, rouillé mais bonne condition mécanique. $300. 681-7265.

PONTIAC Lemans '70, moteur 350, 2 portes, bon état, appelez après 6h, 728-4462, particulier.

PONTIAC Leman, 1973, très propre, très bon état, $1850. Particulier. 382-6266.

PONTIAC Lemans, 1972, bon état, $500. Particulier. 620-4951.

PONTIAC Lemans coupé sport, 1976, excellent état, $3400, 384-2980 particulier.

PONTIAC Lemans, station, 75, 35,000 milles, 669-4579 particulier.

PONTIAC Parisienne Brougham 1977, tout équipée, bas millage, particulier, 622-3440.

PONTIAC Parisienne 1977, automatique, V-8, air climatisé, AM-FM, bas millage, bleu foncé, voiture diplomatique, 843-5901.

PONTIAC Ventura, 1977, V8, sièges baquets, particulier, 351-2532.

PONTIAC 77 2 portes, 305 po. cu., automatique, am-fm, Michelin, 16,000 milles, $4350. Autos J.B. Boisclair, 255-4049.

RABBIT 1976 manuelle, parfaite condition, 22,000 milles, plus pneus d'hiver, ferme $3,500. M. Dubuc soir 272-7704 ou 271-6507. particulier.

RABBIT 1977, de luxe, à voir, termes et échange. Laverdière Auto 364-4147

RENAULT usagées, à partir de $195. Au Pavillon de l'Auto, 259-6981.

RENAULT R5 GTL 1976
Radio am/fm. $2395.
RENAULT VILLE-MARIE
2230 VIAU
254-9971

RENAULT R5 GTL. 1978
Très bas millage, balance de garantie originale, am/fm. cassettes, moulures, console, $3995. financement possible.
RENAULT VILLE-MARIE
2230 VIAU
254-9971

RENAULT 12 L, 1975, état excellent, 36,000 milles, Michelin. Jour et soir; 622-5460, particulier.

RENAULT 12 1972, automatique, $850, 688-7782 soir, particulier.

RENAULT 17, 1973, pas de rouille, (traitement anti-rouille), mécanisme parfait état, 46,000 milles, $1,500, 464-0215, 464-1159 particulier.

RENAULT 5 GTL 78 tout équipé, avec balance de garantie. Au Pavillon de l'Auto, 259-6981.

RENAULT 5 GTL, 76, excellent état, particulier. Soir: 482-5956.

RENAULT 5 GTL 1976, bonne condition, cause départ. Particulier 731-4771 après 6h p.m.

RENAULT 5 GTL 76, mécanique impeccable, 455-1469, particulier.

ROAD RUNNER 74, monté, jamais sorti l'hiver. Particulier. 849-5095.

R17 Gordini 73, injection électronique, vitres électriques, gris métallisé, très bon état, $1800 à discuter, J. Girard, 669-5694, particulier.

STATION Ford '73, appelez soir: 1-466-3740, jour: 1-466-3612.

STATION FORD Custom 71, excellente condition, dois vendre, particulier, 327-3633, 933-0713.

STATION WAGON Grand Lemans, Safari, 1975, très bonne condition, 259-3849.

STATION WAGON, Ford météor, 1975, 36,000 milles, excellente condition, $2,800. 634-2965, particulier.

STATION WAGON Vega 1976, simili bois, automatique, 37,000 milles, $2,250. particulier, 381-7727, 697-2401.

STATION-WAGON, Cricket, 1974, $550 ou meilleure offre. 688-2856. Particulier.

STATION WAGON 1974, Town & Country, 53000 milles, Ford, 585-3955, particulier.

STATION-WAGON Astre, 1973, prix $250, particulier, 666-7327 après 6h.

STATION-WAGON Ford 78, très bas millage, conditon A1, financement disponible. Marchand. 688-2958.

STATION-WAGON Chevrolet 1970. $300. Particulier. 866-7033.

SUNBIRD: 1977, transmission automatique, V6, tout équipé, particulier, 381-5006.

T-BIRD 75, 57,000 milles, tout équipé, rouge vin, $3500 ferme, 259-7927, particulier.

T-BIRD 78, 9,300 milles, bien équipée, $6900, particulier. Renseignements: 326-4850 ou 374-3597.

T-BIRD, 77, 17,098 milles, comme neuve, privée. 697-7676.

THUDERBIRD 72, $1,200. Joe 687-4859 ou 688-4827, particulier.

THUNDERBIRD 1974, très propre, 75,500 milles, $2,500, particulier 389-4163.

THUNDERBIRD 78, 12,000 km, stéréo, climatiseur, mags, Michelins, etc...raison auto fournie, $8500 ferme, 455-9939 particulier.

THUNDERBIRD 73, toute équipée, très bonne condition, particulier, 288-5459.

TORONADO 1973, tout équipée, très propre, mécanique A1, peinture neuve, 50,000 milles, $2,575. Particulier, 625-4659.

TORONADO 75, équipé, parfait état, $4100, 739-2931, particulier.

TOYOTA Celica 1978. Particulier. Après 6h p.m.: 327-3503.

TOYOTA Corolla, station, 1977, ziebart, 34,000 milles, très propre, 653-3480, particulier.

TOYOTA CELICA GT 77 lift-back, 5 vitesses, 16,000 milles, comme neuf, $4975. Autos J.B. Boisclair, 255-4049.

TOYOTA COROLLA 1975, 16,000 milles, 2e voiture, anti-rouille, radio am, $2000, particulier. 464-2195.

TOYOTA 74, 4 vitesses, parfaite condition, bas millage. Particulier. 931-5469.

TRANS AM 76, très belle et luxueuse, $5,000, 739-6408; particulier.

TRANS AM 76, 455, 4 vitesses, 30,000 milles, $4,500, particulier, jour 844-3054, soir 274-2124.

VAILLANT 70, $150. Remorque double $100, 279-8690 particulier.

VENTURA 75, 2 portes, sièges baquets, hatchback, radio AM-FM, 65,000 milles, prix à discuter, particulier, 478-0777.

VOLARE Road Runner, 76, tout servos, console, am/fm, pneus pirelli, garanti 12 mois, très propre, $3,200. 656-3228, après 6h, particulier.

VOLARE 1er, 1976, 28000 milles, moteur 318, console, sièges baquet, radio am fm, particulier, après 5h 669-8677.

VOLARE 76, $2,800, après 5h. 761-2128, particulier.

VOLKS Beetle 1972, peinture neuve, particulier, 648-6496 après 6h.

VOLKSWAGEN Beetle 1974, 42,000 milles, condition excellente. Prix raisonnable: $1,500. Appelez M. Cohen, jour 276-7708, soir 733-8530.Particulier.

VOLKSWAGEN 1973, 52,000 milles, mécanique refaite, moteur d'un an, extérieur en parfait état, $1,100. Particulier 486-6962.

VOLVO 142 GL 1973, automatique, air climatisé, am-fm, antirouille, 62,000 milles, $1,200, 671-4212, particulier.

VOLVO 145 S, 1971, bonne condition, michelins, suspension neuve, radio am-fm. Particulier. 277-0784.

VOLVO 1974, 164E, air climatisé, 31,000 milles, particulier, $3500, très bon état. Appeler Johny: 737-3108.

VOLVO 78, GT, $7,900, raison départ du pays, 653-7507 particulier.

WAGONNETTE, Vauxhall, standard, 1970, jamais conduite l'hiver, moteur, transmission, clotch, système à frein, tous reconditionné, carosserie en excellent état. 272-4554 après 6hp.m.

petites annonces
en commandant votre annonce, vous n'avez qu'à donner votre numéro de carte
CHARGEX

Êtes-vous observateur?

SOLUTION

1) Visière de la casquette.
2) Manche droite de l'homme.
3) Trottoir, derrière le couvercle.
4) Roue de la voiture incomplète.
5) Manche du balai plus long.
6) Clôture complétée sous la feuille.
7) Toit de la maison.
8) Pied de l'arbre de droite.

Loi 101: la CECM subit des pressions

par Mariane FAVREAU

À cause de la «complaisance» et de la «complicité» dont elle fait preuve dans l'application de la loi 101, la CECM est devenue la cible d'un front commun d'organismes qui l'incitent à prendre ses responsabilités administratives.

La CEQ, la CSN, la FTQ, le Conseil central des syndicats nationaux, le Conseil du Travail de Montréal, la Société Saint-Jean-Baptiste de Montréal et l'Alliance des professeurs trouvent inadmissible que la CECM tolère dans ses classes anglaises la présence d'enfants qui n'y sont pas légalement inscrits.

Les porte-parole de ces organismes ont expliqué hier, au cours d'une conférence de presse, que l'attitude complaisante sinon de complicité de la commission à l'égard de ses principaux et enseignants anglophones les incite probablement à continuer de contrevenir à la loi.

Les reproches

On reproche de plus à la CECM de n'avoir pas suffisamment fait connaître, dans les milieux concernés, les conséquences qui attendent ces enfants puisque leurs études ne sont aucunement reconnues et qu'aucun diplôme ne peut leur être décerné.

La contre-publicité des groupes d'enseignants anglo-catholiques leur dit au contraire que ces notes et diplômes n'ont pas d'importance, que les principaux leur donneront des attestations qui pourront être acceptées ici ou là.

Rappelons que ces illégaux ou «clandestins» sont des élèves qui ne répondent pas aux critères de la loi pour être admis dans une classe anglaise. Mais plutôt que de les renvoyer au secteur français ou aux classes d'accueil, principaux et enseignants anglo-catholiques leur font une place dans leurs écoles, acceptant ainsi de dépasser les normes maître-élèves et de rogner sur les budgets.

La volonté

M. Michel Rioux, de la CSN, estime qu'on peut s'interroger sur la volonté de la CECM de se conformer à la loi après une deuxième année d'application aussi erratique. Elle est pourtant, insiste-t-il, une administration scolaire publique tenue à certaines obligations de par la loi 101.

On signale également qu'il existe des peines et des sanctions applicables en vertu de cette loi à tout organisme qui ne s'y conforme pas. Et la CECM pourrait bien se trouver du nombre.

Personne ne réclame de «mesures-matraques», comme le rappelle Mme Sicotte, de la CEQ. Mais personne du front commun n'accepte les tergiversations et les excuses de la plus grosse commission scolaire de la province.

Aussi, le front commun a-t-il décidé de saisir officiellement le gouvernement du peu d'empressement de la CECM à appliquer la loi et des violations de cette loi 101 dans ses établissements. Une rencontre est prévue avec le ministre Laurin et l'on veut également obtenir une intervention de la Commission de surveillance dans ce dossier.

M. Dubé, de l'Alliance des professeurs, s'étonne de la mansuétude de la CECM-employeur face à des employés qui se moquent de ses directives. Ainsi, une résolution formelle de la commission exigeait des principaux et enseignants, l'an dernier, avant le 25 octobre 1977, la liste de tous les élèves fréquentant légalement ou illégalement les écoles anglaises.

La menace

On n'y a jamais donné suite, principaux et enseignants ayant fait planer la menace de grève générale. Ce que M. Dubé qualifie de «deux poids, deux mesures». Jamais, une telle menace des enseignants francophones, dans d'autres circonstances, n'a fait reculer la commission qui sévit d'ailleurs pour des cas d'indiscipline moins graves.

Quant aux moyens dont disposerait la CECM, outre les mesures administratives et les sanctions, il y aurait la loi de la fréquentation scolaire et au moins une campagne de sensibilisation. Pour ce qui est du nombre de ces illégaux, le front commun l'estime à 1,200 tout au moins; du côté de la CECM, on l'estime à 800 mais sans beaucoup de preuves d'un côté comme de l'autre.

L'administration devrait relever des conseils de comté

Zonage agricole: l'UN s'oppose à la création d'une régie d'État

par Pierre GINGRAS

Tout en reconnaissant l'urgence d'une loi sur la protection des terres agricoles, l'Union nationale s'oppose catégoriquement à la création d'une régie d'Etat qui aurait pour rôle d'appliquer la nouvelle législation.

Au cours d'une entrevue accordée hier à LA PRESSE, le porte-parole de l'UN en matière agricole, le député Claude Dubois, a expliqué que l'application de la loi sur le zonage agricole devrait relever des conseils de comtés car une régie gouvernementale ne ferait qu'augmenter les problèmes administratifs inérents à toute nouvelle loi.

«Ces conseils de comtés, a dit M. Dubois, devraient également regrouper des représentants du gouvernement et du milieu agricole. Ils pourraient former de petits gouvernements locaux tel que préconisés par le ministre d'Etat à l'Aménagement, M. Jacques Léonard.»

D'ailleurs, le député d'Huntingdon à l'Assemblée nationale a dit ne pas comprendre que le projet de loi qui sera bientôt présenté par le ministre Jean Garon, n'incluait pas un plan d'aménagement global du territoire.

Indemnisation

Par ailleurs, le porte-parole de l'Union nationale a révélé qu'à l'encontre du gouvernement et de l'Union des producteurs agricoles du Québec, le parti préconisait différentes méthodes d'indemnisation pour les propriétaires de terres, pénalisés par la future loi.

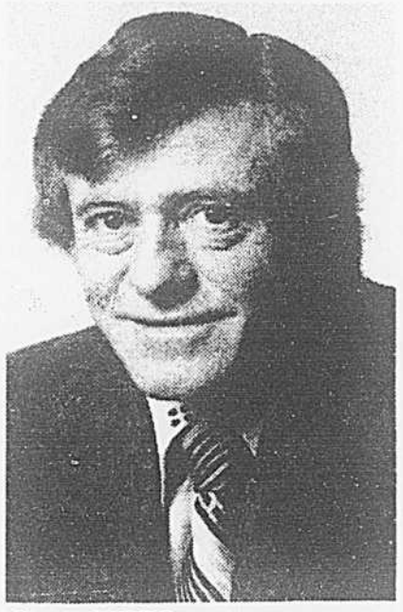

Claude DUBOIS

«Dorénavant, les producteurs agricoles qui recevront une offre d'achat intéressante de la part d'un industriel devront la rejeter. Ils seront donc pénalisés en ne disposant pas de leur bien comme ils l'entendent. Seule une indemnité sera équitable.»

Selon M. Dubois, cette indemnité pourrait être puisée à même un fond formé grâce à une taxe spéciale perçue lors de la vente de tout terrain non agricole. L'Union nationale préconise en outre la suppression de la taxe sur le gain de capital lors de la vente d'une terre de même que le dégrèvement total d'impôts lorsque les profits d'une entreprise agricole servent à l'achat de nouvelles terres où à la remise en valeur de sol.

Pas de banque de terres

Quant à la banque de terre que le gouvernement entend mettre sur pied, le député Dubois n'en voit pas l'utilité. Tout au plus insiste-t-il pour que les terres qui appartiennent déjà à différents ministères soient vendues immédiatement aux producteurs qui en feront la demande.

Enfin, faisant allusion aux nombreuses mesures que le ministère de l'Agriculture a mis de l'avant pour rentabiliser l'agriculture, le député de l'UN précise qu'il ne peut que les approuvées.

«Le Québec peut sûrement réduire à néant le déficit de sa balance commerciale agro-alimentaire. Encore faudrait-il prendre plusieurs mesures additionnelles qui permettraient une croissance rapide de l'agriculture. Ainsi, on devrait dans un premier temps doubler le budget du ministère qui est actuellement de $256 millions.»

Et M. Dubois de poursuivre que l'Office du crédit agricole devrait offrir plus de facilités, moins et que le ministère devrait accentuer certaines productions, notamment celle de la tomate.

Enfin, le député a souligné que des milliers d'acres de terres actuellement boisées pourraient facilement être rendues à l'agriculture si le MAC favorisait le défrichage.

Régularisation des eaux dans la région

Les projets tombent à l'eau

par André PEPIN

En plus de ne pas pouvoir compter sur l'aide gouvernementale pour réparer les dégâts d'inondations, les propriétaires devront maintenant faire leur deuil des travaux de régularisation projetés pour la région métropolitaine. Le gouvernement central, en raison des coupures budgétaires précédemment annoncées, entend se retirer de ce projet évalué à quelque $40 millions.

Les travaux de régularisation, déjà entrepris dans la région de Sainte-Marthe sur le Lac, risquent donc d'être interrompus pour quelques années, souligne-t-on au ministère des Richesses naturelles du Québec.

Cette décision intervient au moment où 25 localités de la région devaient profiter de la construction de murs de soutènement, de digues, de canaux, etc. Un barrage était aussi prévu à l'entrée de la rivière des Mille-Iles pour régulariser le débit au moment des crues à 25,000 pieds cubes à la seconde.

Le ministre Yves Bérubé des Richesses naturelles doit donner une conférence de nouvelles ce matin dans la métropole pour faire part de la position de son gouvernement à la suite de ce désengagement de la part du gouvernement central.

Les travaux d'aménagement prévus au Barrage des Quinze au Témiscamingue, la source même du problème de la régularisation, sont bien sûr reportés eux aussi en vertu de cette décision. Une querelle politique risque même de se poursuivre longtemps entre les deux gouvernements quant à la juridiction de ce territoire réclamée par les deux opposants, Québec et Ottawa.

La compagne de Marion a refusé de laisser prendre ses empreintes

par Léopold LIZOTTE

Même si, sur de très nombreux objets ou documents jusqu'à maintenant déposés comme exhibits au procès du couple Valence, accusé de l'enlèvement de Charles Marion, des emprintes digitales ont été prélevées par un expert de la S.Q., dans de très nombreux cas, il n'y en avait pas du tout, ou, encore, elles étaient effacées ou brouillées au point de décourager toute comparaison.

Dans certains cas, toutefois, on a pu en faire.

Et on s'est par exemple retrouvé avec le doigt d'un... policier qui avait touché au document, ou même d'un officier des Caisses Populaires à qui on avait expédié un communiqué.

Par ailleurs, peu après l'enlèvement du gérant de crédit de la Caisse de Sherbrooke Est, un policier a demandé à Mlle Aline Yergeau, la jeune femme qui accompagnait ce dernier à son chalet secondaire de Stokes, de se prêter à la prise de ses propres empreintes.

Mais elle a refusé.

Et, en fait, celles-ci n'ont jamais été prélevées.

C'est ce qu'a révélé l'agent Yves Desbiens, hier après-midi, alors que les deux procureurs de la défense, Mes Jean-Claude Rancourt et Gilles Gérin, entamaient son contre-interrogatoire, après qu'il eut terminé de déposer devant le jury que préside le juge Marc Beauregard l'épaisse liasse de communiqués expédiés par les «six serpents noirs», tout au long des 82 jours de captivité de Marion.

Les derniers documents produits devant la cour démontrent un changement radical d'attitude des ravisseurs, qui, après avoir montré en termes pour le moins violents leur mécontentement de l'attitude de la police, acceptent finalement la proposition de Marion de racheter sa vie et sa liberté en faisant liquider tous ses biens pour «réunir» une somme d'environ $50,000 qui satisfera ceux qui le détiennent.

Entretemps, toutefois, ils font parvenir à la Tribune de Sherbrooke une lettre dans laquelle ils revendiquent certaines représailles exercées dans cette ville, à trois reprises en cinq jours.

Ils soutiennent que le 7 octobre, ce sont eux qui ont fait mitrailler les résidences de deux clients des Caisses populaires. Que le 9 octobre, ils avaient fait déposer une bombe de 20 bâtons de dynamite dans une salle publique, mais que l'engin a été rapporté au dernier moment parce que la police n'avait pas fait évacuer l'endroit et qu'ils avaient des amis dans la place.

Finalement, ils affirment que les deux bâtons de dynamite qui ont explosé dans un magasin Steinberg, le 11 octobre, étaient également d'eux.

Mais pourquoi chez Steinberg?

Ils répondent: parce que beaucoup d'employés et de clients de ces épiceries ont des comptes dans les Caisses populaires.

Puis, dans la missive suivante, Marion (ou, tout au moins celui qui signe sept fois son nom) demande à son fils Pierre et à un de ses amis de tenter une dernière chance pour le sauver.

Il réclame que tous ses biens soient liquidés, vendus, ou hypothéqués afin que les $50,000 puissent être remis à ses ravisseurs, qui ont finalement accepté ce changement de dernier recours.

Il expédie à son fils, par la même occasion, une procuration lui permettant d'effectuer ces transactions immédiatement et il promet de tout rembourser, une fois libéré.

Selon ses dires, ses gardiens lui ont suggéré qu'il pourrait écrire le récit de son aventure et que les Américains paieraient gros pour pouvoir publier cela.

Le communiqué suivant indique le trajet à suivre pour les deux nouveaux émissaires qui devront jeter l'argent en bordure d'une route secondaire de Cookshire, à un endroit qui sera marqué par un bâton qui retiendra trois ballons de couleurs. Un rouge, un jaune et un de teinte orange foncé.

La toute dernière communication provient finalement d'un «endroit inconnu».

Celui qui signe Charles Marion répète qu'un homme doit bien avoir le droit d'aliéner tous ses biens pour sauver sa vie.

Puis il termine sa lettre en disant à son fils et à son ami Fouquet: Adieu ou à bientôt!

Le procureur de la Couronne, Me Pierre Sauvé, fait alors déposer une dernière photo par le policier Desbiens.

C'est celle que le jeune agent a lui-même prise de Charles Marion libéré, à 20h45, le 27 octobre 1977, dans la chambre 201 de l'hôpital Saint-Vincent de Paul, à Sherbrooke.

Quand ce dernier témoignera-t-il maintenant devant les jurés?

La rumeur voulait, en fin d'après-midi, hier, que ce puisse être... dès aujourd'hui.

Le salaire moyen à $656,000 en 2050

WASHINGTON (AFP) — Les millionnaires abonderont aux Etats-Unis en l'an 2050 mais leur pouvoir d'achat ne sera pas nécessairement supérieur à celui de l'Américain moyen d'aujourd'hui, si l'on en croit les analyses de la sécurité sociale et du département du travail américains.

Selon les prévisions de la sécurité sociale, l'Américain moyen gagnera $656,000 par an en l'an 2050 au lieu d'un peu plus de $14,000 à l'heure actuelle. Nombre de travailleurs feront plus d'un million de dollars par an.

Un porte-parole de la sécurité sociale a souligné qu'il ne s'agissait pas réellement de prévisions mais d'une hypothèse de travail fondée sur une augmentation moyenne de 5.7 pour cent des salaires par an. Sur cette base, le retraité moyen de l'an 2050 touchera $259,000 par an de l'administration, le salaire actuel d'un président directeur général de grande entreprise.

Il n'est nullement certain cependant que cette augmentation s'accompagne d'une amélioration réelle du pouvoir d'achat.

Une étude du Département du travail, publiée hier, montre que le niveau de vie de l'ouvrier moyen a diminué entre 1973 et 1978.

Des résidants de la rue Victoria retrouveront leur quiétude

par Jean-Paul SOULIE

Après un an de poussière, en été, de boue en hiver, et du vacarme perpétuel des bulldozers et des pelles mécaniques qui se sont succédés sur leur rue, les résidants de la partie de la rue Victoria située entre Queen Mary et Sunnyside peuvent espérer retrouver leur tranquillité dans environ trois semaines.

Leur rue et leurs trottoirs ont été défoncés à partir de l'automne dernier pour une longue série de réfections, de réparations et de changements qui ont mis les nerfs de tous les riverains à rude épreuve. Il y a eu d'abord les égouts, qui ont dû être refaits au complet par les soins de la société Spinbec.

Evidemment, le système d'acqueduc a dû lui aussi être refait au complet. Puis, sous les trottoirs démolis, il a fallu installer un nouveau réseau de distribution de l'électricité, pour changer les réverbères trop vieux. Et maintenant c'est le Gaz Métropolitain qui s'en prend à la sérénité de ce secteur résidentiel.

Les trottoirs sont maintenant presque refaits. Ils trônent fièrement, à au moins trois pieds au-dessus du niveau des gravas et des trous qui remplacent ce qui devrait être la chaussée d'un côté, les pelouses bien entretenues de l'autre.

Car la rue Victoria, qui escalade à cet endroit là la colline qui mène à Westmount, est un quartier coquet, bien entretenu. Les résidants, dont beaucoup sont des anglophones, avaient l'habitude de soigner leur environnement. Leurs propriétés — la majorité des résidants possèdent leur maison — sont cossues et bien entretenues.

Quel triste spectacle que celui de ces trois dames prenant le thé sur leur perron, alors qu'une énorme pelle mécanique défonce leur rue et charge dans un nuage de poussière un camion dont le moteur diesel crache ses gaz d'échappement! Un vieux gentleman lit son journal devant sa porte. Il interromp sa lecture pour résumer ses ennuis. «Ce gâchis dure depuis un an, et je ne peux même plus m'approcher de ma maison avec ma voiture qui est toute neuve, j'ai peur de l'abimer».

Sur le chantier, M. Gilles Rinfret, contremaître de la compagnie Simard Beaudry, qui effectue les travaux actuels, comprend l'exaspération des gens. «C'est réellement très ennuyeux pour eux, dit-il, mais il faut le faire, quand c'est nécessaire». Il travaille sur la rue Victoria depuis trois semaines, mais il prévoit avoir terminé dans trois autres semaines environ.

Bien sûr, tout ne sera pas fini à ce moment-là. Mais la pose des réverbères par l'Hydro-Québec ne devrait pas prendre trop de temps. De quoi faire espérer les résidants de la rue Victoria, ils vont retrouver leur quiétude en même temps que des installations toutes neuves.

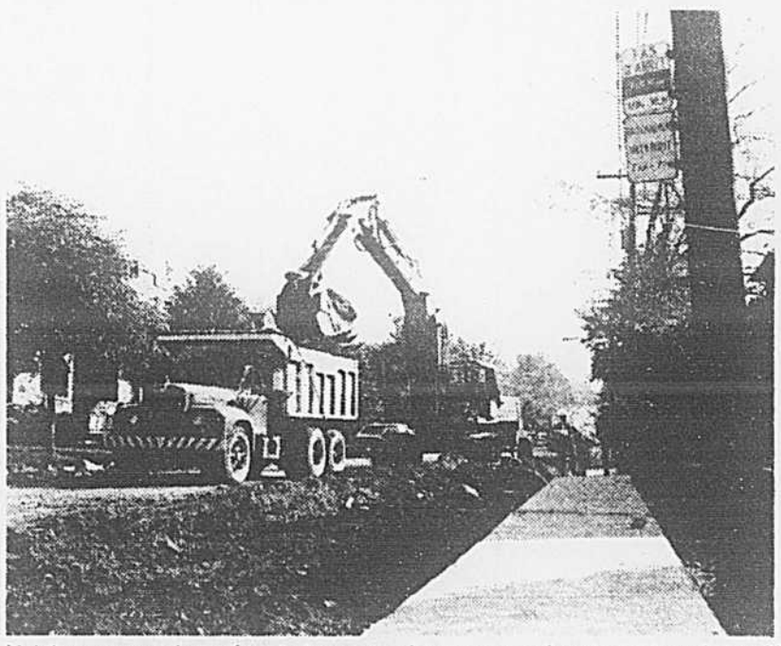

Voici un aperçu des présents travaux qui ont cours présentement sur la rue Victoria entre Queen Mary et Sunnyside.

photo René Picard, LA PRESSE

avis légaux • appels d'offres • soumissions

VILLE DE MONTREAL
SERVICE DES IMMEUBLES — DIVISION DE L'EXPERTISE

VENTE A L'ENCHERE PUBLIQUE DE PROPRIETES IMMOBILIERES

Mercredi, le 18 octobre 1978 à 10:30
DANS LA SALLE DE L'ENTREE PRINCIPALE DE L'HOTEL DE VILLE

	Cadastre	Subdivision	Dimension	Superficie	Mise à prix
Paroisse de Montréal (cad.) Quartier Ste-Cunégonde (mun.)					
Vente no 1 Un emplacement situé sur le côté nord de la rue Notre-Dame ouest entre les rues Vinet et Dominion	P.576 P.573	—	65.0 x 92.1 64.8 x 87.0	5,809 p.c.	$18,500.00
Paroisse de la Longue-Pointe (cad.) Quartier Mercier (mun.)					
Vente no 2 Un emplacement situé sur le côté nord de la rue Jean-Tavernier, dans le prolongement de l'avenue Carignan	38 P.35	P.748	72.5 x 91.2 70.9 x 87.3	5,891 p.c.	$13,000.00
Vente no 3 Un emplacement situé sur le côté est de la rue Pierre-Tétreault entre les rues de Normandie et Sentennes	398	730	35.0 x 69.5	2,432 p.c.	$2,500.00
Vente no 4 Un emplacement situé sur le côté ouest de Taillon entre les rues Tiffin et De Grosbois	404	881 880	50.0 x 76.6 50.0 x 77.2	3,847 p.c.	$5,800.00
Vente no 5 Un emplacement situé sur le côté ouest de la rue Gomhier entre les rues De Teck et De Marseille	409	347 @ 356 incl.	254.0 x 109.0 264.0 x 109.0	28,776 p.c.	$30,000.00
Vente no 6 Un emplacement situé à l'angle sud-ouest des rues Paul-Pau et De Grosbois	404	790	41.0 x 90.0 42.0 x 90.0	3,735 p.c.	$4,850.00
Paroisse du Sault-au-Récollet (cad.) Quartier Villeray (mun.)					
Vente no 7 Un emplacement situé à l'angle nord-ouest des rues Curotte et Port-Royal	217	442 P.443	39.2 x 91.0 46.4 x irr.	4,110 p.c.	$8,500.00
Vente no 8 Un emplacement situé à l'angle nord est des rues Hamel et Port-Royal	217	420 P.421	43.9 x 91.0 46.7 x irr.	4,343 p.c.	$11,000.00
Paroisse de St-Laurent (cad.) Quartier Ahuntsic (mun.)					
Vente no 9 Un emplacement situé à l'angle sud-est de l'avenue Bois-de-Boulogne et de la rue projetée no 351-551	351	542-1	58.0 x 105.6 irr. x 105.9	6,204 p.c.	$19,550.00
Vente no 10 Un emplacement situé sur le côté est de la rue Jean-Massé entre la rue de Salaberry et la place Jean-Massé Note: les lots 13-19-2 et 13-19-1 sont grevés d'une servitude de non accès en faveur de l'Office des Autoroutes	13	19-2 19-1	irr. x irr. 170.6 x 60.7	6,739 p.c.	$12,500.00
Paroisse de la Rivière-des-Prairies (cad.) Quartier de la Rivière-des-Prairies (mun.)					
Vente no 11 Un emplacement situé sur le côté est de la 5e avenue entre la 5e rue et le boulevard Maurice-Duplessis	160	652	25.0 x 80.0	2,000 p.c.	$2,400.00

CONDITIONS ET RENSEIGNEMENTS

1- L'enchérisseur à qui sera adjugé l'immeuble devra être le signataire du certificat d'adjudication incluant les Conditions de la Vente.

2- (Article 1 - des Conditions de la Vente). Le prix d'adjudication est payable à l'option «a» ou «b» de l'adjudicataire.

Option «a»

— vingt pour cent (20%) comptant ou par chèque visé lors de l'adjudication, le solde à la signature de l'acte de vente.

Option «b»

— vingt pour cent (20%) comptant ou par chèque visé lors de l'adjudication, le solde en dix (10) versements égaux et consécutifs échéant le 30 avril et le 31 octobre de chaque année, le premier versement devenant exigible à la première de ces deux dates qui suivra immédiatement l'expiration d'un délai de six (6) mois suivant la date de l'adjudication. Toute partie impayée du montant de l'adjudication portera intérêts au taux annuel de onze et demi pour cent (11½%), à compter de la date de l'adjudication.

3- Une copie des Conditions de la Vente sera donnée à toute personne intéressée.

4- Un dépôt de vingt pour cent (20%), au comptant ou par chèque visé, de la mise à prix sera exigé de l'enchérisseur.

5- L'adjudicataire devra payer les droits mentionnés à l'article 69 du chapitre 79 de la Loi des Licences, Statuts Refondus de Québec, 1964.

6- Tous ou certains des immeubles ci-dessus énumérés pourront être retirés avant leur mise aux enchères.

Pour de plus amples renseignements concernant les Conditions de la Vente, s'adresser à:

Monsieur Paul Sauvé, surintendant
Division de l'Expertise
507, Place d'Armes
Suite 300
Tél.: 872-2801

Cabinet du Directeur
507, Place d'Armes
Suite 300

LE DIRECTEUR DES IMMEUBLES
Jacques Filion

Parizeau et les fonctionnaires

Une prise de conscience tardive estime le PLQ

par Gilles GAUTHIER
de notre bureau de Québec

Tout en étant d'accord avec la volonté du gouvernement de restreindre le taux de croissance des salaires dans le secteur public, le Parti libéral exprime de sérieuses réserves quant à la stratégie du parti au pouvoir en cette matière. De plus, estime-t-il, cette prise de conscience du gouvernement est bien tardive, ne tient pas compte de la nécessité d'un rattrapage salarial pour certaines catégories d'employés et ignore un aspect fondamental de la négociation, soit l'amélioration de la qualité de vie des travailleurs.

Commentant les déclarations du ministre Parizeau sur l'élaboration de la politique salariale, le député libéral de Portneuf, Michel Pagé, a déclaré hier que l'Opposition officielle ne peut blâmer le gouvernement de ne pas vouloir accorder des taux d'augmentation analogue à ceux qui ont été négociés en 1973 et 1976, «alors que l'ensemble des gouvernements fédéral et provinciaux s'entendent sur la nécessité de réduire le rythme de croissance des dépenses publiques et le niveau de taxation des contribuables».

Mais il s'interroge sur la stratégie du parti au pouvoir, «dont les mises en garde visent à polariser l'opinion publique en sa faveur et contre ses travailleurs. Ce qui n'est pas la trouvaille du siècle pour créer un climat serein au moment où s'amorcent les négociations».

M. Pagé trouve de plus bien tardive la prise de position d'un parti qui, alors qu'il était dans l'opposition, «avait contribué à la surenchère des demandes syndicales et qui s'était battu pour que les salariés du secteur public et parapublic jouissant de l'indexation de leurs salaires».

«Ils y voyaient même alors, ajoute-t-il, un effet salutaire sur l'ensemble des taux de croissance des salaires du secteur privé».

Salaires des ministres et publicité

Le député critique sur un autre plan le gouvernement pour sa façon d'interpréter tantôt de façon très large et tantôt très mesquins la notion de compression budgétaire. «Ainsi les ministériels péquistes par rapport à ceux de l'ancien gouvernement ont connu des hausses salariales supérieures à 15 pour cent». Il donne également l'exemple des contrats de publicité, qui ont augmenté de 27 p.c. pour les neuf premiers mois de 1978 par rapport à l'an dernier, passant de $9.8 millions à $12.6 millions.

Enfin, «même s'il a esquissé une légère concession pour la situation des cols bleus qui manifestement est discriminatoire, le gouvernement n'a rien dit du rattrapage pour les emplois sous-payés que l'on a réservé traditionnellement aux femmes, et du gel des effectifs qui depuis deux ans exerce une pression sans cesse plus grande sur l'ensemble des employés.

Rondeau libéré sous cautionnement

GRANBY (PC) — Une requête visant à obtenir la libération sous caution de M. Gilbert Rondeau a été accueillie favorablement hier, par la Cour d'appel du Québec.

C'est Me François Even, l'avocat personnel de M. Rondeau, qui a obtenu que ce dernier reprenne sa liberté en attendant que la même cour se prononce sur l'appel logé au début de septembre sur le verdict de culpabilité rendu contre lui par le juge Louis-Denis Bouchard, en rapport avec l'incendie de sa propriété de Bromont.

Pour ce qui est de la date où cet appel sera entendu, elle ne sera vraisemblablement connue qu'au cours des prochains mois, soit lorsqu'il sera porté au rôle de la Cour d'Appel.

Quant au député indépendant de Shefford aux Communes, il a pu quitter hier la prison commune de Cowansville où il était détenu depuis vendredi dernier.

avis légaux • appels d'offres • soumissions

Province de Québec
Cité de LaSalle

AVIS PUBLIC
VENTE POUR TAXES

AVIS PUBLIC est, par les présentes, donné que les propriétés ci-dessous décrites seront vendues à l'enchère publique en la salle du Conseil à l'Hôtel de Ville, dans la Cité de LaSalle au no 13 avenue Strathyre, JEUDI, le VINGT-TROIS (23) NOVEMBRE 1978 à ONZE (11) heures de l'avant-midi, pour satisfaire au paiement des taxes non payées et les taxes qui seront dues au moment de la vente et les intérêts mentionnés dans l'état en plus des frais et intérêts qui ont été ou qui pourront être encourus à moins que les dites taxes, intérêts et frais soient payés avant la vente.

Ladite vente sera en outre, faite avec toutes les servitudes actives et passives ou occultes, attachées auxdits immeubles.

Le prix d'adjudication de chacun de ces immeubles sera payable comptant immédiatement.

Tous les immeubles vendus sont sujets au droit de retrait d'un an.

Nom	Numéro du cadastre Paroisse de Lachine	Taxes mun.	Taxes scol.	Taxes spéc. & surtaxe	Intérêts & frais	Total
Boyer, Mme Hervé	976327, 976158 (avec bâtisse dessus érigée) (8036, 8038, rue Robert, LaSalle)	795.21	1,043.98	862.75	321.41	3,023.35
Charron, Fernand	996b 927,928 (avec bâtisse dessus érigée) (315, 315A, 2e Avenue, LaSalle) (Une certaine parcelle de terrain de figure rectangulaire étant une partie du lot 996927 du Cadastre de la Paroisse de Lachine, Division d'Enregistrement de Montréal, dans la Cité de LaSalle, Province de Québec. Bornée au nord par le lot 996906 (Ruelle); à l'est par une partie du lot 996927; au sud par le lot 996938 (2ème Avenue); à l'ouest par le lot 996928. Mesurant douze pieds et cinq dixièmes de pied (12.5') dans ses lignes nord et sud; quatre-vingt-sept pieds (87.0') dans ses lignes est et ouest. Contenant une superficie de mille quatre-vingt-sept pieds carrés et cinq dixièmes de pied carré (1,087.5 pi. car.). Mesure anglaise. Le tout est tel qu'indiqué sur la copie du plan ci-attachée numéro D 3659, référence 7808-028, en date du 28 août 1978 et préparé par l'arpenteur-géomètre Jean-Paul Arsenault).	307.90	524.24	456.69	299.46	1,588.29
Construction Belle Montagne Ltée	Pt-974 (terrain vacant) (Une certaine parcelle de terrain de figure irrégulière étant une partie du lot 974 du Cadastre de la Paroisse de Lachine, Division d'Enregistrement de Montréal, dans la Cité de LaSalle, Province de Québec. Bornée au nord par le lot 974/127 (Rue Salloy); à l'est par une partie du lot 975 et le lot 974/1436; au nord-est par une partie du lot 975; au sud par le lot 974/1435 (Rue Parent); à l'ouest par les lots 974/1724 à 974/1743. Mesurant trois pieds et quarante-sept centièmes de pied (3.47') le long d'une courbe de mille quarante-cinq pieds et soixante-dix-huit centièmes de pied (1,045.78') de rayon dans sa ligne nord; trois cent cinquante-six pieds et quatre-vingt-dix centièmes de pied (356.90') dans sa première ligne est; cent cinq pieds et huit centièmes de pied (105.08') dans sa ligne nord-est; cent cinquante-deux pieds et cinquante-cinq centièmes de pied (152.55') dans sa deuxième ligne est; quatre-vingt-treize pieds et quarante-neuf centièmes de pied (93.49') dans sa ligne sud; six cent deux pieds et vingt-six centièmes de pied (602.26') dans sa ligne ouest. Contenant une superficie de vingt mille six cent quatre-vingt-un pieds carrés (20,681 pi. car.). Mesure anglaise. Le tout est tel qu'indiqué sur la copie du plan ci-attachée numéro D 3661, référence 7808-030 en date du 28 août 1978 et préparé par l'arpenteur-géomètre Jean-Paul Arsenault).	3,061.58	951.40	1,130.38	827.05	5,970.41
Ouellet, Blondin	96096-25 (avec bâtisse dessus érigée) (170, rue Larente, app. 1 à 5, LaSalle)	452.31	927.48	560.44	233.05	2,173.28
Perrella, Mario	100353 (avec bâtisse dessus érigée) (2303, 2305, rue John Campbell, LaSalle)	5.93	1,492.74	8.92	162.98	1,670.57
Sénécal, Jacques	970371 (avec bâtisse dessus érigée) (1039, 1041, rue Rawdon, LaSalle)	710.09	940.94	802.07	287.83	2,740.93
Smith, Mlle Aidleth Maud	976159 (avec bâtisse dessus érigée) (8040, 8042, rue Robert, LaSalle)	1,063.50	1,151.53	939.30	373.63	3,527.96

Donné à LaSalle, ce 27e jour de septembre 1978.
Le Greffier
(Signature) Jacqueline Giguère-Boyer

avis légaux • appels d'offres • soumissions

LA RÉGIE DE LA PLACE DES ARTS

APPEL D'OFFRES
Réparation d'agrégat extérieur

Des soumissions cachetées, adressées au directeur général de la Régie de la Place des Arts, 1501, rue Jeanne-Mance, Montréal H2X 1Z9 et portant la mention "Réparation d'agrégat extérieur", seront reçues jusqu'à midi le jeudi 19 octobre 1978.

La Régie ne tiendra pas compte des soumissions reçues après la date et l'heure ci-haut mentionnées.

Seules les personnes, sociétés, compagnies ayant leur principale place d'affaires au Québec et qui auront obtenu le document d'appel d'offres directement de la Régie de la Place des Arts sont admises à soumissionner.

La Régie de la Place des Arts ne s'engage à accepter aucune des soumissions reçues, même la plus basse.

Pour un service rapide et efficace...
utilisez les PETITES ANNONCES
285-7111

SOCIETE D'HABITATION DU QUEBEC

APPEL D'OFFRES

PROJET NO: 155-06-5621-001: Demande de soumission concernant un forfait pour la direction et la coordination des travaux de réparations exécutés dans l'immeuble.

PRIX DE SOUMISSION: Dans le prix de sa soumission, l'entrepreneur ne doit tenir compte que de ses profits et frais d'administration, le coût des assurances, des garanties, le salaire du surintendant, son transport et son hébergement, le cas échéant, pour une période de quatre (4) mois.

MONTANT ESTIME DES TRAVAUX POUR FINS DE SOUMISSION: $130,000.00 (cent trente mille dollars).

CONDITION: Seuls sont admis à soumissionner les entrepreneurs généraux ayant leur principale place d'affaires dans la province de Québec, et détenant une licence en vertu de la loi sur la qualification professionnelle des entrepreneurs de construction.

INFORMATION: Les entrepreneurs généraux obtiendront tous renseignements ainsi que le dossier de soumission complet, suivant préavis téléphonique au bureau de l'architecte: Raimondo Averna, 391 rue St-Jacques, Montréal, H2Y 1N9, tél.: 514-284-2288 ou 514-661-7890, contre un dépôt remboursable de cinquante dollars ($50.00) pour le dossier complet sous forme de chèque visé émis à l'ordre de l'architecte désigné ci-dessus. Ne seront remboursés que les entrepreneurs qui auront rapporté les dossiers complets des plans et devis, en bon état, dans les quinze jours de l'ouverture des soumissions.

GARANTIE DES SOUMISSIONS: a quinze (15) heures (heure locale en vigueur) le 20 octobre 1978, à la Société d'habitation du Québec, au bureau de Montréal, de la Direction générale des opérations, sis 3 Place Desjardins, 26e étage à Montréal, H5B 1E3 (suite ministérielle) ou se tiendra l'assemblée publique d'ouverture des soumissions à l'heure et à la date de la clôture ci-dessus précisées.

LA SOCIETE D'HABITATION DU QUEBEC ne s'engage à accepter ni la plus basse, ni aucune des soumissions reçues.

CONSULTATION DES DOCUMENTS:

— Raimondo Averna, 391 rue St-Jacques, Montréal, H2Y 1N9 (514-284-2288)

— Bureau de Québec, Direction Générale des opérations, Société d'habitation du Québec, 1054 rue Conroy — Edifice «G», Bloc 3 (4e étage) Québec, Québec G1R 5E5.

— Bureau régional de Montréal, 3 Place Desjardins, 26e étage, Mtl, Qué.

N.B.: Les formules fournies par la Société seront obligatoirement utilisées.

Me Jean-Luc Lesage, notaire
Secrétaire de la Société.

Travaux publics Canada — Public Works Canada

APPEL D'OFFRES

DES SOUMISSIONS CACHETEES, visant les entreprises ou services énumérés ci-après, adressées à l'**Administrateur régional des Services financiers et administratifs, Région du Québec, ministère des Travaux publics, 18e étage, 2001, rue University, Montréal (Québec) H3A 1K3,** seront reçues jusqu'à 15:00, à la date limite déterminée. On peut se procurer les documents de soumission par l'entremise du **Bureau de Distribution des plans** à l'adresse ci-haut mentionnée.

DEMENAGEMENT

Appel d'offres no 78M-262P
Déménagement — Postes Canada du 45e étage, 800 Place Victoria au 7e étage, 1550 ouest, boulevard de Maisonneuve Montréal (Québec).

Date limite: le mardi 31 octobre 1978.
Dépôt: aucun.

Renseignements: Tél.: (514) 283-6553 ou 283-7793

Le Ministère ne s'engage à accepter ni la plus basse ni aucune des soumissions.

LES ENTREPRISES ST-LUDGER DE MILOT INC.

AVIS est par les présentes donné que LES ENTREPRISES ST-LUDGER DE MILOT INC., une compagnie incorporée en vertu de la Loi des compagnies, ayant son siège social à Montréal, Québec, demandera au ministre des Consommateurs, Coopératives et Institutions financières la permission d'abandonner sa charte conformément aux dispositions de la Loi des compagnies.

Montréal, le 11 octobre 1978.

Les procureurs de la compagnie,
GUY, VAILLANCOURT, MERCIER, BERTRAND, BOURGEOIS & LAURENT
1010 ouest, rue Sherbrooke
Bureau 2306
Montréal, Québec H3A 2R7

CANADA
PROVINCE DE QUEBEC
DISTRICT DE RICHELIEU
No: 765-4300037-78
COUR DE BIEN-ETRE SOCIAL
LEONARD GAGNE, requérant.

AVIS à: Philippe Ross

PRENEZ AVIS qu'une requête en vue de l'adoption de l'enfant Steve Ross sera présentée pour adjudication à la Cour du Bien-Etre Social, siégeant à Sorel, au Palais de Justice, 46 rue Charlotte, à 9:30 heures A.M., le 17 novembre 1978 ou aussitôt que conseil pourra être entendu.

Veuillez agir en conséquence.

BELOEIL, 11 octobre 1978
Blain et Mousseau
Procureurs du requérant

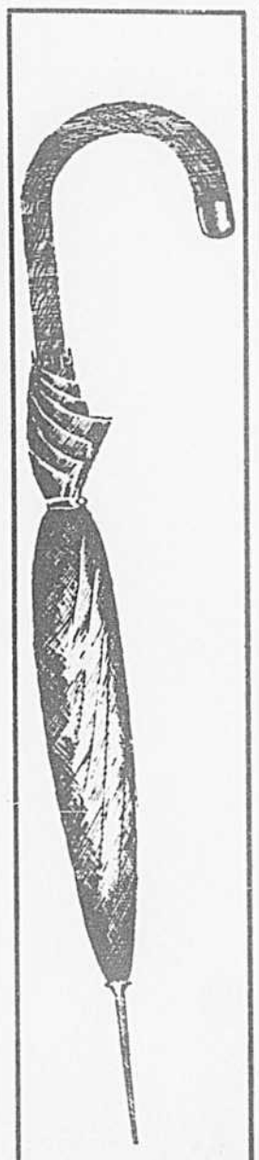
Il fait toujours beau pour magasiner dans les
PETITES ANNONCES
de
la presse
285-7111

Montréal-Matin publiera **gratuitement** l'annonce de la naissance de votre dernier-né. Soyez fière d'être maman; présentez-nous votre petit **chef-d'oeuvre.**

Vous n'avez qu'à remplir le coupon ci-joint et nous le faire parvenir à:

Petites annonces gratuites Montréal-Matin
7, ouest St-Jacques, Montréal H2Y 1K9

Je comprends que mon annonce ne paraîtra QU'UNE SEULE FOIS à une date non déterminée.

.....
(NOM DE FAMILLE) (PRENOM DU PERE)
et.....SONT HEUREUX D'ANNONCER
(PRENOM DE LA MERE)
LA NAISSANCE DE LEUR FILS/OU/FILLE.....
(PRENOM DE L'ENFANT)
PESANT.....le.....197.....
(DATE DE NAISSANCE)
à l'hôpital.....
DETAILS SUPPLEMENTAIRES.....
.....
.....
.....

décès
REMERCIEMENTS / IN MEMORIAM

CHAPLEAU (Armand)
A Ville Laval, le 12 octobre 1978 à l'âge de 77 ans, est décédé M. Armand Chapleau, époux de feu Carmen Béliveau. Il laisse dans le deuil sa fille Mme Fernand Boismenu (Gisèle), sa soeur Antoinette Romanelli. La dépouille mortelle est exposée aux salons
Giroux et Fils Inc.
11130, boul Pie IX,
Avis des funérailles plus tard.

CHARTIER (Germaine)
A Pointe-aux-Trembles, le 11 octobre 1978 à l'âge de 78 ans, est décédée Mme Paul Chartier, née Germaine Laurin. Outre son époux, elle laisse dans le deuil ses enfants Jean-Claude (son épouse Jeannine), Mme Réjean Larose (Pierrette), Pierre (son épouse Paulette), Mme Guy Bourrassa (Francine), une soeur Alice, cinq petits-enfants. Les funérailles auront lieu samedi le 14 courant. Le convoi funèbre partira des salons
Alfred Dallaire Inc.
11,813, rue Notre-Dame
à Pointe-aux-Trembles
pour se rendre à l'église St-Enfant Jésus où le service sera célébré à 11h et de là au cimetière de Pointe-aux-Trembles, lieu de la sépulture. Parents et amis sont priés d'y assister sans autre invitation. Les salons sont fermés de 5h à 7h.

CHOQUETTE (Georges)
A Montréal, le 12 octobre 1978 à l'âge de 74 ans est décédé M. Georges Choquet, époux de Jeanne Matte. Outre son épouse, il laisse dans le deuil ses enfants: Sr Lucienne Choquet, Sr Suzanne Choquet, Gisèle, épouse de Marcel Trudel, Marie-Paule, épouse de Denis Ménard, Dr Marcel Choquet, époux de Janet Larochelle, René, époux de Lise Goudreau, Fernande, épouse de Claude Chagnon, Claire, épouse d'Yvan Giroux, ainsi que plusieurs beaux-frères et belles-soeurs des familles Choquet et Matte ainsi que 18 petits-enfants, neveux et nièces. Les funérailles auront lieu lundi le 16 courant. Le convoi funèbre partira des salons
Urgel Bourgie Ltée,
7895, rue Notre-Dame est,
pour se rendre à l'église St-François d'Assise, où le service sera célébré à 11h et de là au cimetière de Varennes, lieu de la sépulture. Parents et amis sont priés d'y assister sans autre invitation.

CAMPEAU (Ernest)
A St-Laurent, le 12 octobre 1978 à l'âge de 66 ans est décédé Ernest Campeau, époux d'Yvette Hébert. Outre son épouse, il laisse dans le deuil ses deux filles Diane (Mme Robert Beauchamp), Louise (Mme Jean Letendre), deux soeurs Jeanne (Mme Paul Lanthier) et Marguerite (Mme Lucien Roberge). Les funérailles auront lieu lundi le 16 courant. Le convoi funèbre partira des salons
Boudrias-Cormier Enrg
816, rue Ste-Croix
à St-Laurent
pour se rendre à l'église St-Sixte où le service sera célébré à 11h et de là au cimetière de la Côte-des-Neiges, lieu de la sépulture. Parents et amis sont priés d'y assister sans autre invitation. Salon fermé de 5h à 7h.

CREVIER (Yvette)
A l'hôpital Notre-Dame-de-l'Espérance, mardi le 10 octobre 1978, est décédée Yvette Crevier, fille bien-aimée de feu Alma Quesnel et de feu Simon Crevier, soeur de Jacqueline (Mme Paul Poupart), Marcel et Maurice. Elle laisse aussi dans le deuil plusieurs nièces et neveux. Les funérailles auront lieu samedi le 14 courant, à 2h, en la chapelle de la maison funéraire
Wray, Walton, Wray,
1459, rue Towers
(coin boul.
de maisonneuve)
Heures de visites jeudi et vendredi de 2h à 10h. Stationnement sur les lieux.

REMERCIEMENTS

Remerciements au Sacré-Coeur pour faveur obtenue. Stella et Jean Séguin.

COULOMBE (Marie-Berthe)
A Montréal, le 12 octobre 1978 à l'âge de 76 ans, est décédée Mme Joseph Coulombe, née Marie-Berthe Beauchamp. Elle laisse ses enfants Mme Rosaire Pronovost (Berthe), Mme Maurice Zapitoski (Rita), Mme Paulette Garand, M. Hubert Coulombe (Madeleine), M. Réal Coulombe (Denyse), et M. Fernand Coulombe (Réjeanne), ainsi que plusieurs petits-enfants. Les funérailles auront lieu lundi le 16 courant. Le convoi funèbre partira de la résidence funéraire
Magnus Poirier Inc,
6520, rue St-Denis,
pour se rendre à l'église St-Jean-de-la-Croix, où le service sera célébré à 10h et de là au cimetière de Côte-des-Neiges, lieu de la sépulture. Parents et amis sont priés d'y assister sans autre invitation. Salon fermé de 5 à 7h.

CÔTÉ (Réal)
A Montréal-Nord le 12 octobre 1978, à l'âge de 50 ans, est décédé Réal Côté, membre actif de la sûreté du Québec, époux de Gilberte Michaud, père de Claire, laisse aussi dans le deuil plusieurs frères et soeurs. Les funérailles auront lieu samedi le 14 courant. Le convoi funèbre partira des salons services funéraires
Patribec Inc.,
au Parc commémoratif de Montréal, 3955 Côte de Liesse, coin boul Ste-Croix, départ 9h 30 a.m. pour se rendre à l'église de St-Laurent où le service sera célébré à 10h a.m. et de là au cimetière Parc Commémoratif de Montréal lieu de sépulture. Parents et amis sont priés d'y assister sans autre invitation. Salon fermé 5h à 7h p.m.

CYR (Elphège)
Subitement à St-Hubert le 11 octobre 1978 à l'âge de 67 ans, est décédé M. Elphège Cyr, originaire de l'Ile de la Madeleine, époux en 1ère noces de feu Eveline Arseneau et en 2es noces d'Eva Arseneau, outre son épouse, il laisse dans le deuil, ses frères et soeurs, beaux-frères et belles-soeurs et de nombreux neveux et nièces. Les funérailles auront lieu samedi le 14 courant. Le convoi funèbre partira de la résidence funéraire
Ed Darche et Fils Inc.,
3219, rue Grande-Allée,
St-Hubert,
pour se rendre à l'église Notre-Dame de l'Assomption, St-Hubert, où le service sera célébré à 11h a.m. et de là au cimetière de St-Maxime, lieu de la sépulture. Parents et amis sont priés d'y assister sans autre invitation. Heures d'ouverture de 13h à 17h et 19h à 22h.

DUBÉ (Corinne)
A Cartierville, le 11 octobre 1978, à l'âge de 93 ans, est décédée Mme veuve Arthur Dubé, née Corinne Chartrand; lui survivent une soeur: Philomène (Mme Charles Parent), ainsi que plusieurs neveux et nièces. Les funérailles auront lieu samedi le 14 courant. Le convoi funèbre partira des salons
J.-A. Deslauriers Ltée,
4780, rue de Salaberry,
pour se rendre à l'église Notre-Dame-des-Anges, où le service sera célébré à 10h, et de là au cimetière de St-Laurent, lieu de la sépulture. Parents et amis sont priés d'y assister sans autre invitation.

DESROCHERS (Alfred)
A Montréal, le 12 octobre 1978 à l'âge de 77 ans, est décédé M. Alfred Desrochers, époux de feu Rose-Alma Brault, père de Jean-Marc, Jeanne, Pierre, Simone (Mme Jacques Alary), Clémence et Roch. Exposé au salon
Urgel Bourgie Ltée,
angle boul. Décarie et av.
Notre-Dame-de-Grâce
vendredi le 13 de 2h à 10h. Re-exposé samedi le 14 de 10h a.m. à 2h p.m. chez l'entrepreneur Brien, 160 rue Ball à Sherbrooke. Les funérailles auront lieu samedi le 14 courant. Le convoi funèbre partira des salons
Brien
160, rue Ball
à Sherbrooke
pour se rendre à l'église St-Elie d'Orford, où le service sera célébré à 3h et de là au cimetière du même endroit, lieu de la sépulture. Parents et amis sont priés d'y assister sans autre invitation. S.V.P: prière de ne pas envoyer de fleurs. Des dons à la Campagne de souscriptions de Centraide seraient grandement appréciés.

FOURNIER (Lucien)
A Ville Lemoyne, le 12 octobre 1978, à l'âge de 57 ans, est décédé M. Lucien Fournier, époux de Rollande Loiseau, père de Nicole, épouse de Guy Sanscartier, Michel, époux de Louiselle Bergeron, Carole, épouse de Gérald Boudras. Les funérailles auront lieu lundi le 16 courant. Le convoi funèbre partira des salons
Ed Darche et Fils Inc.,
200, rue St-Louis,
Ville Lemoyne,
pour se rendre à l'église St-Maxime, où le service sera célébré à 2h et de là au cimetière de St-Maxime, lieu de la sépulture. Parents et amis sont priés d'y assister sans autre invitation. Salon fermé de 5 à 7h.

GUAY (Georgette)
Subitement à Miami, le 11 octobre 1978 est décédée Georgette Bélanger, épouse de Robert A. Guay, ingénieur professionnel. Outre son époux, elle laisse dans le deuil ses enfants M. et Mme Donald Pover (Nicole) de Joliette, M. Robert-B. Guay de Montréal, Maître et Mme Alain Guay (Lorên Noiseux) de Granby, ses petits-enfants Robert Pover, Christian et Dominic Guay et une soeur Mme Yseult Verrault. Les funérailles auront lieu lundi le 16 courant. Le convoi funèbre partira des salons
J.R. Deslauriers
et Urgel Bourgie Ltée
5650, rue Côte-des-Neiges
pour se rendre à l'église Notre-Dame-de-Grâce où le service sera célébré à 11h et de là au cimetière de la Côte-des-Neiges, lieu de la sépulture. Parents et amis sont priés d'y assister sans autre invitation. Salon fermé de 5h à 7h. Exposée vendredi à 7h.

LAPOINTE (Prudent)
Subitement à Montréal, le 11 octobre 1978 à l'âge de 67 ans, est décédé M. Prudent Lapointe, époux de feu Françoise Cinq-Mars. Il laisse dans le deuil ses enfants Paul (époux de Johanne Trépanier), Louis (époux de Céline Cléroux), un petit-fils Félix Antoine, deux soeurs Claudia (Mme Jean Longpré), Prudentienne (Mme Alexandre Garceau). Les funérailles auront lieu lundi le 16 courant. Le convoi funèbre partira de la résidence funéraire
St-Paul L'Ermite
384, rue Notre-Dame
à St-Paul L'Ermite
pour se rendre à l'église paroissiale de St-Paul L'Ermite où le service sera célébré à 3h et de là au cimetière du même endroit, lieu de la sépulture. Parents et amis sont priés d'y assister sans autre invitation.

FAITES PORTER À VOTRE COMPTE CHARGEX
vous n'avez qu'à donner votre numéro en commandant votre annonce.
LES PETITES ANNONCES 285-7111

LUSSIER (Ange-Albert)
A Montréal, le 11 octobre 1978, est décédé M. Ange-Albert Lussier, époux de Louise Bélisle. Outre son épouse, il laisse dans le deuil son frère Elphège, ses belles-soeurs: Mlle Laura Bélisle, Soeur Pauline Bélisle, C.S.C., Mme Ozella Ricard et Mme Henri Lussier, son beau-frère: Gérard Lacroix, neveu et nièce. Les funérailles auront lieu samedi le 14 courant. Le convoi funèbre partira des salons
Urgel Bourgie Ltée,
2095, rue Salaberry,
pour se rendre à l'église St-Vincent-Ferrier, où le service sera célébré à 9h 30 et de là au cimetière de St-Eustache, lieu de la sépulture. Parents et amis sont priés d'y assister sans autre invitation.

MORRISSETTE (Juliette)
Le 12 octobre 1978, à l'âge de 92 ans, est décédée Juliette Hickok, épouse de André O. Morrissette, mère de Claire (Mme W.R. Patten) et Andrew. Lui survivent également 6 petits-enfants et 6 arrière-petits-enfants. Les funérailles auront lieu samedi le 14 courant à 2h p.m. en la chapelle des salons
D.A. Collins,
222, boul. Métropolitain,
route 20, coin Cartier,
Pointe-Claire,
et de là au cimetière de Mont-Royal.

POIRIER (Rose)
A Montréal, le 11 octobre 1978, à l'âge de 75 ans, est décédée Mlle Rose Poirier, fille de feu Théodule Poirier et de Elisabeth Aubry. Elle laisse dans le deuil ses frères Albert et Gérard, ses soeurs: Eva, Laurence et Jeanne. Les funérailles auront lieu samedi le 14 courant. Le convoi funèbre partira des salons
Urgel Bourgie Ltée,
6259, boul. Monk,
pour se rendre à l'église Notre-Dame-du-Perpétuel-Secours, où le service sera célébré à 2h et de là au cimetière de Côte-des-Neiges, lieu de la sépulture. Parents et amis sont priés d'y assister sans autre invitation.

RICHER (Rose Ida)
A Montréal, le 12 octobre 1978, est décédée Mme veuve Adrien Richer, née Rose Ida Lapierre, lui survivent trois filles Fernande (Mme Wilfrid Quintin), Simone (Mme Jean Jasmin), Claire (Mme Lionel Fafard), ainsi que six petites-filles et trois arrière-petites-filles. Les funérailles auront lieu lundi le 16 courant. Le convoi funèbre partira des salons
J.R. Deslauriers Ltée
4780, rue De Salaberry
pour se rendre à l'église Notre-Dame-des-Anges où le service sera célébré à 10h et de là au cimetière de St-Vincent-de-Paul, lieu de la sépulture. Parents et amis sont priés d'y assister sans autre invitation. Exposée samedi à 2h. À la demande de la famille, salon fermé de 5h à 7h.

ROBERT (Jean Claude)
A Montréal, le 11 octobre 1978, à l'âge de 57 ans, est décédé M. Jean-Claude Robert, époux de Mariette Jean. Outre son épouse, il laisse dans le deuil ses enfants Gilles, époux de Suzanne Clermont, Louise, épouse de Noël Paquette, Mlle Claudette Robert. Les funérailles auront lieu samedi le 14 courant. Le convoi funèbre partira des salons
Urgel Bourgie Ltée,
745 est, rue Crémazie,
pour se rendre à l'église Ste-Thérèse-de-L'Enfant-Jésus, où le service sera célébré à 11h et de là au cimetière de St-Philippe de Laprairie, lieu de la sépulture. Parents et amis sont priés d'y assister sans autre invitation.

SÉGUIN (Henri-Paul)
A Verdun, le 11 octobre 1978, à l'âge de 78 ans, est décédé M. Henri-Paul Séguin, époux de feu Fidélia Paquette, père de Camille Séguin, époux de Aline Samson, de Verdun, ainsi que sa petite-fille Diane. Les funérailles auront lieu lundi le 16 courant. Le convoi funèbre partira des salons
Urgel Bourgie Ltée,
5551, rue Wellington,
Verdun,
pour se rendre à l'église Notre-Dame-de-la-Garde, où le service sera célébré à 10h et de là au cimetière de Côte-des-Neiges, lieu de la sépulture. Parents et amis sont priés d'y assister sans autre invitation. Exposé samedi de 2h à 10h. Dimanche de 2h à 5h et de 7h à 10.

VACHON (Rosalie)
A Montréal, le 11 octobre 1978, à l'âge de 88 ans, est décédée Mme veuve Arthur Vachon, née Rosalie Therrien, elle laisse dans le deuil ses enfants: Rosa, épouse de feu Julien Girard, Armand, époux de Rose-Anna Thériault, Camil, époux de Claudia Boucher, Hervé, époux de Thérèse Domingue, Oliva, époux de Madeleine Bastrach, Albert, époux de Clémence Desrochers, Roland, époux de Normande Fournier, Lucien, époux de Raymonde Pleau, et Léo Vachon, ainsi que plusieurs petits et arrière-petits-enfants. Les funérailles auront lieu samedi le 14 courant. Le convoi funèbre partira des salons
Alfred Dallaire Inc.,
2590, rue Rouen,
à 9h45, pour se rendre au Centre Evangélique, 1455 Papineau, où le service sera célébré à 10h a.m. et de là au cimetière de Hawthorn Dale, lieu de la sépulture. Parents et amis sont priés d'y assister sans autre invitation.

REMERCIEMENTS

BOUCHER (Hélène)
M. Euclide Boucher et sa famille remercient sincèrement tous les parents et amis qui leur ont témoigné des marques de sympathies à l'occasion du décès de Mme Euclide Boucher, née Hélène Bélanger, survenu le 18 avril 1978.

NÉCROLOGIE

M. William BOISJOLY
La famille de M. William Boisjoly remercie sincèrement les personnes qui ont bien voulu leur témoigner des marques de sympathies, soit par offrandes de messes, fleurs, bouquet spirituel, télégrammes, visite ou assistance aux funérailles à l'occasion de la mort de William Boisjoly, survenue le 28 juin 1978, à l'âge de 68 ans.
Veuillez accepter l'expression de notre profonde reconnaissance. —

VIGNEAULT (Jean-Paul)
A l'hôpital Queen Elizabeth, le 11 octobre 1978, époux de Isabelle McLean, père de Diane (Mme Donald Kirkey) et Louise (Mme François Deslauriers), grand-père de Célina. Les funérailles auront lieu vendredi le 13 courant à 3h p.m. en la chapelle des salons
D.A. Collins,
5610, rue Sherbrooke
ouest
et de là au cimetière catholique de Lachine.

Avis de décès
reçu après les heures de tombée

GEOFFRION (Roland A.)
Subitement, à Montréal, le 12 octobre 1978 à l'âge de 57 ans, est décédé M. Roland A. Geoffrion, époux de Fernande Choinière, cher père de Robert, époux de Claire Trudel, Loraine (Mme B. Labine) et Denis, grand-père de Xavier Labine. Les funérailles auront lieu lundi le 16 courant. Le convoi funèbre partira des salons
D. A. Collins,
222 boul. Métropolitain
(Route 20, coin Cartier)
Pointe-Claire,
pour se rendre à l'église St-Joachim, Pointe-Claire, où le service sera célébré à 11h. a.m. et de là au cimetière catholique de Pointe-Claire. Prière de ne pas envoyer de fleurs, des dons à la Fondation des Maladies du Coeur du Québec, seraient grandement appréciés.

LES PETITES ANNONCES, C'EST UN PLACEMENT SÛR
la presse
285-7111

Pour faire insérer une annonce encadrée
SOUS LA RUBRIQUE
carrières ET PROFESSIONS
dans la presse
COMPOSER 285-7320

avis légaux • appels d'offres • soumissions

Appel d'offres
Gouvernement du Québec

Vente de camionnettes usagées

S.P.000483 — Surplus du Ministère du Tourisme, Chasse et Pêche.

Endroit:
Cour Ouest — Ministère Travaux Publics et Approv.
725 Ouest, Henri-Bourassa, Montréal.

Inspection:
Jeudi et vendredi — les 19 et 20 octobre 1978 —
De: 09.00 heures à 16.00 heures.

Documents disponibles: — sur place
— Service Général des Achats
1155 Claire Fontaine, 4e étage,
Québec.

Clôture des soumissions: 15h00, le 24 octobre 1978.

Gaston Ouimet
Directeur général

VILLE DE MONTREAL
SERVICE DE L'APPROVISIONNEMENT
APPELS D'OFFRES

La Ville ouvrira des soumissions pour:

FOURNITURE ET TRANSPORT DE
PIERRE CONCASSEE — 31 octobre 1978
MELANGES BITUMINEUX
CHAUDS — 31 octobre 1978
BORNES ET CONNECTEURS SANS
SOUDURE — 31 octobre 1978
PIECES (AUTOMOTIVE) AUTHENTIQUES «DELCO»
«ROCHESTER» — 31 octobre 1978

Quel que soit le mode d'expédition que le soumissionnaire choisit d'adopter, toute soumission doit, pour être validement reçue, être sous pli cacheté et se trouver physiquement entre les mains du secrétaire administratif, à son bureau, chambre 202, Hôtel de Ville, 275 est, rue Notre-Dame, Montréal, à la date mentionnée plus haut, avant l'heure de midi indiquée par l'horloge qui se trouve à la vue du public dans le bureau du secrétaire administratif et sera ouverte immédiatement après au bureau du greffier, chambre 120.

Chaque soumission devra être accompagnée d'un dépôt présenté sous forme de chèque fait à l'ordre de la Ville de Montréal. Ce dépôt doit être équivalent à cinq (5) pour-cent du montant total de chaque soumission dans le cas de fourniture et transport de pierre concassée, mélanges bitumineux chauds et bornes et connecteurs sans soudure, deux mille ($2,000.00) dollars dans le cas de pièces (automotive) authentiques «Delco» «Rochester».

Les formules de soumission et tous les renseignements dont on pourra avoir besoin seront fournis à compter du 16 octobre 1978, par Monsieur P. Raymond Bélisle, directeur du service de l'approvisionnement, 9515 rue St-Hubert, Montréal, H2M 1Z4.

Hôtel de Ville
Montréal, le 13 octobre 1978.

Le Greffier de la Ville,
MARC BOYER, C.R.

AVIS DE CONVOCATION

De la séance publique d'information du CENTRE CLAIRSEJOUR INC.
DATE: le mardi 24 octobre 1978 à 20 heures.
LIEU: CENTRE CLAIRSEJOUR
950 est, rue Louvain,
Montréal, Qué.

Cette séance est convoquée conformément à l'article 89 du chapitre 48.

AVIS
ROYALVALE NURSERY LIMITED

AVIS est par les présentes donné que la Compagnie ROYALVALE NURSERY LIMITED, constituée en vertu de la Loi des Compagnies de Québec et ayant son siège social dans la Cité de Montréal, demandera au ministre des Consommateurs, Coopératives et institutions financières de la Province de Québec la permission d'abandonner sa charte conformément aux dispositions de la Loi des Compagnies.
DATE à Montréal ce 30ième jour de juin, 1978.

Walter F. Luck,
Secrétaire

Dubreuil, Joseph Pierre Yves

Avis vous est donné par la présente que le directeur général du Bien-Etre des enfants en Colombie-Britannique demandera à la Cour Provinciale (division familiale) de Colombie Britannique, 2020 rue Cameron à Victoria, C.B., le 23e jour de novembre 1978 à 9h30, de placer temporairement les enfants mentionnés ci-après sous sa protection: Joseph Pierre Guy, né le 9 mars 1963 et Joseph Jean Marc, né le 27 avril 1964.

Si vous n'êtes pas présent aux lieu et date indiqués, une décision peut être prise en votre absence. Si vous désirez vous faire représenter ou avoir de plus amples renseignements, veuillez contacter M. I.W. MacDonald, travailleur social, Ministry of Human Resources, tél.: (604) 656-3441, Sidney, C.B. V8L 3Y8".

AVIS

Dans les avis parus les 31 août, 1er et 2 septembre 1978, TRANSPORT MIRAPORT INC., aurait dû se lire "LES AUTOBUS MIRAPORT INC.".
En conséquence PRENEZ AVIS que LES AUTOBUS MIRAPORT INC., s'adressera à la Commission de Transport du Québec, pour l'obtention d'un permis spécial de transport de personnes et de leurs bagages participant à des activités de groupes notamment des activités religieuses, éducatives, culturelles, sportives ou récréatives de St-André-Avelin en passant par Ripon, Montpellier, Notre-Dame-de-la-Paix, Chêneville, Namur, St-Emile de Suffock, Duhamel et Lac-des-Plages et vers tous points dans la Province de Québec.
Toute personne intéressée peut y faire opposition dans un délai de sept (7) jours suivant la première publication de cet avis.
1ière publication:
le 11 octobre 1978
2ième publication:
le 12 octobre 1978
3ième publication:
le 13 octobre 1978
Montréal, ce 5 octobre 1978
Pierre Langevin, avocat
procureur de la requérante
210, rue St-Jacques ouest
suite 400
Montréal, Québec.

CANADA
PROVINCE DE QUEBEC
DISTRICT DE JOLIETTE
NO.: 705-02-001134-76
COUR PROVINCIALE
DAME FERNANDE BEAULIEU
Demanderesse
Requérante
VS
RENE MOREAU
ET
DAME RENE MOREAU
Défendeurs
Intimés
PAR ORDRE DE LA COUR
La défenderesse, Dame René Moreau, est, par les présentes, requise de comparaître dans un délai de trente (30) jours à compter de la parution de la publication du présent avis.
Une copie du bref et de la déclaration ont été laissés au Greffe de la Cour Provinciale du district de Joliette à son intention.
PRENEZ AVIS DE PLUS qu'à défaut par vous de signifier et de déposer votre comparution ou contestation dans les délais susdits, la demanderesse procédera à obtenir contre vous, par défaut, un jugement, accompagné de toute ordonnance accueillant les conclusions demandées dans ledit bref et ladite déclaration.
Joliette, ce 29 septembre 1978
Jean Lemieux
GREFFIER DE LA COUR PROVINCIALE
District de Joliette

CITE DE VERDUN
APPEL D'OFFRES

SOUMISSION POUR LA CONSTRUCTION DE CONDUITS ELECTRIQUES, PUITS D'ACCES ET LA POSE DE LAMPADAIRES A L'ILE DES SOEURS.

Des soumissions sont demandées pour la construction de conduits électriques, puits d'accès et la pose de lampadaires à l'Ile des Soeurs, suivant les plans et devis préparés par la Cité de Verdun. Les soumissions seront reçues par le Greffier de la Cité à son bureau à l'Hôtel de Ville, 4555 Ave Verdun, Verdun. Qué. H4G 1M4 jusqu'à 10:15 h le 23 octobre 1978 et seront ouvertes à 10:30 h le même jour en la salle du Comité Général, chambre 302.
Les formules de soumissions, les copies des plans et les devis peuvent être obtenus au bureau de l'Acheteur Municipal à l'adresse précitée, chambre 207, sur versement d'un chèque accepté de $25.00 et payable à la Cité de Verdun. Cette somme sera remboursée si les plans et devis sont retournés en bon état au bureau de l'Acheteur le ou avant le 10 novembre 1978.
Chaque soumission doit être accompagnée d'un chèque visé au montant de $7,000.00 et doit être déposée dans une enveloppe scellée, fournie à cette fin.
La Cité ne s'engage à accepter ni la plus basse ni aucune des soumissions.

J. N. Lefebvre
Greffier

OFFICE MUNICIPAL D'HABITATION DE LONGUEUIL
DEMANDE DE SOUMISSIONS PUBLIQUES
REFECTION ET REPARATION DE TOITURE

1. Le soussigné recevra des soumissions publiques au bureau de l'Office Municipal d'Habitation de Longueuil, situé au 250 Chemin Chambly, Longueuil, Québec, jusqu'à dix heures, le lundi 23 octobre 1978, pour réparer et refaire en partie la toiture de l'édifice situé au 250, Chemin Chambly, Longueuil.
2. Les soumissions seront ouvertes publiquement au même endroit sitôt après l'heure de clôture pour la réception des soumissions.
3. Les plans, cahiers des charges, formules de soumission sont présentement disponibles au bureau de l'Office Municipal d'Habitation de Longueuil, situé à la même adresse.
4. La soumission doit être accompagnée d'un dépôt de garantie équivalant à dix pour cent du montant de la soumission sous forme d'un chèque visé ou d'un cautionnement de soumission valide pour soixante jours, fait à l'ordre de l'Office Municipal d'Habitation de Longueuil.
5. L'Office Municipal d'Habitation de Longueuil se réserve le droit de n'accepter ni la plus haute, ni la plus basse des soumissions, ni quelque soumission que ce soit.

Raymond Lalonde,
administrateur

PROVINCE DE QUEBEC
VILLE DE BOUCHERVILLE
APPEL D'OFFRES

SOUMISSIONS ASSURANCES GENERALES

Des soumissions dans des enveloppes scellées portant l'inscription
"SOUMISSIONS ASSURANCES GENERALES"
et adressées au soussigné, seront reçues d'ici JEUDI, le 30 novembre 1978 à 10:00 heures, heure locale, pour être ouvertes le même jour et à l'heure en la Salle du Conseil de l'Hôtel de Ville de Boucherville.

Les soumissions devront garantir une protection égale et non inférieure à la protection actuelle de la Ville de Boucherville.

Toutes les personnes intéressées à soumissionner pourront se procurer les devis nécessaires au bureau du Directeur Général de la Ville de Boucherville, au numéro 500 de la rue Rivière-aux-Pins.

La ville ne s'engage à accepter ni la plus basse, ni la plus haute, ni aucune des soumissions.

DONNE A BOUCHERVILLE, ce 5ième jour d'octobre 1978.
CLAUDE CARON B. Sc. Adm.
Assistant-Greffier

CITE DE VERDUN
APPEL D'OFFRES

SOUMISSION POUR LA CONSTRUCTION D'UN ENSEMBLE DE CONDUITS ELECTRIQUES ET DE BASES DE LAMPADAIRES.

Des soumissions sont demandées pour la construction d'un ensemble de conduits électriques et de bases de lampadaires dans les limites de la Cité de Verdun suivant les plans et devis préparés par la Cité de Verdun. Les soumissions seront reçues par le Greffier de la Cité à son bureau à l'Hôtel de Ville, 4555, Avenue Verdun, Verdun, Qué. H4G 1M4 jusqu'à 10:15h le 23 octobre 1978 et seront ouvertes à 10:30h le même jour en la salle du Comité général, chambre 302.
Les formules de soumissions, les copies des plans et les devis peuvent être obtenus au bureau de l'Acheteur municipal, à l'adresse précitée, chambre 207, sur versement d'un chèque accepté de $25.00 et payable à la Cité de Verdun. Cette somme sera remboursée si les plans et devis sont retournés en bon état au bureau de l'Acheteur le ou avant le 10 novembre 1978.
Chaque soumission doit être accompagnée d'un chèque visé au montant de $5,000 et doit être déposée dans une enveloppe scellée, fournie à cette fin.
La Cité ne s'engage à accepter ni la plus basse ni aucune des soumissions.

J.-N. Lefebvre
Greffier

Jules d'Alcantara inc. FLEURISTE
526-5955
3033 SHERBROOKE E

ASSEMBLEE GENERALE ANNUELLE
SECTION DIOCESAINE DE MONTREAL
DEVELOPPEMENT ET PAIX

Invitation à tous les membres et aux personnes intéressées à participer aux activités de l'organisme.

THEME: «Nos responsabilités face aux causes de sous-développement»

DATE: Le mardi 17 octobre 1978 à 19 heures 30

ENDROIT: Salle communautaire de la cathédrale de Montréal, 1110, rue Mansfield (près de l'Hôtel Reine-Elizabeth)

PANEL:
— M. Azzedine Ammara, Algérien — Professeur aux H.E.C. — Centre d'étude en administration internationale.
— M. François Lapierre, prêtre des Missions étrangères — 6 ans missionnaire au Pérou.
— M. Jean-Pierre Lavoie, démographe — Coopérant du SUCO.
— M. Denis Thibault, franciscain — Directeur du secteur français de Développement et Paix.

Section diocésaine de Montréal
4635, rue Delorimier Montréal
Tél.: 527-2407 — 343-7626

Gaz Métropolitain et Provi-Viandes

Injonction contre les grévistes

Deux injonctions interlocutoires ont été accordées hier par le juge André Biron, de la Cour supérieure, contre des employés du Gaz Métropolitain dans un cas, et de la chaîne d'alimentation Provi-Viandes dans l'autre.

Au premier endroit, on le sait, ce sont les employés de bureau qui se sont mis en grève, et le tribunal leur ordonne tout simplement de retourner au travail et d'accomplir leur travail normal en autant qu'ils n'en sont pas physiquement empêchés.

L'ordonnance de la cour est valable jusqu'au 20 octobre prochain, alors que les autorités du Gaz rappliqueront vraisemblablement pour la faire renouveler.

Dans le cas de Provi-Viandes, l'injonction vise à permettre l'accès libre à l'établissement de la rue Francis-Hughes, à Laval, et à empêcher les grévistes d'interdire aux employés qui ne sont pas en grève de se rendre normalement à leurs occupations ordinaires.

La cour ordonne que soit également mis fin à toute manoeuvre de harcèlement pour empêcher le fonctionnement normal de cette entreprise.

Rectification

La Ligue des Droits de l'homme n'a encore reçu aucune plainte de la part du groupe marxiste-léniniste «En Lutte» relativement aux incidents survenus à Katedale il y a quelques semaines.

On se souviendra que des officiers de la GRC avaient patrouillé dans ce secteur où étaient rassemblés des membres du groupe d'extrême gauche.

Un porte-parole de la Ligue a déclaré qu'un organisme ne poursuivrait jamais la GRC, tout au plus pourrait-il faire des représentations auprès de ce corps policier.

Un article paru dans notre édition du 4 octobre dernier, coiffé du titre la LIGUE DES DROITS DE L'HOMME POURSUIVRAIT LA GRC, on laissait entendre que cet organisme entreprendrait des poursuites, ce qui ne sera pas le cas, précise son porte-parole.

Quiconque se pique d'être une fine fourchette doit avoir goûté les délices de Hugo.

Une atmosphère calme et intime. La grande tradition culinaire européenne dans un décor contemporain.

Hugo, l'excellence

HÔTEL RÉGENCE
HYATT MONTRÉAL
angle St-Jacques et University
Pour réserver: 879-1370

EATON
VIVONS À LA MODE DE
Chez nous

La grande promotion célébrant la bonne vie de chez nous

Voyez l'horaire des activités et venez célébrer avec Eaton.

A tous les magasins Eaton: **exposition de photographies** reflétant notre mode de vie; **marché de spécialités alimentaires** de chez nous; **expo-vente de moquettes - mode Burlington; musique de folklore québécois.**

(Centre-ville)
Samedi 14 octobre

10h à 12h et 14h à 16h — Musique de folklore québécois.

10h à 16h — Clinique d'appareils-photo Canon, rez-de-chaussée.

11h à 13h30, 15h à 17h, 18h30 à 20h — Gravures sur verres..

11h30 à 16h — Dégustation de salades et pâtés Eaton, Boutique du gourmet, rez-de-chaussée.

12h30 à 14h — Conseils de décoration.

12h30 à 14h — Présentation Simon Chang, 5e étage.

13h et 16h — Projections de films de l'Office national du film, 7e étage.

13h15 — Présentation de modeski, 5e étage.

14h30 à 15h30 — Pièces montée de fromages, 4e étage.

Anjou
Samedi 14 octobre

Démonstrations de tapis au crochet par **Aronelle. Démonstrations** de petit point par **Bruneau of Canada. Présence de: Mme Lalancette,** peinture à l'huile et acrylique; **Mme Huguette Lamoureux,** tissage au métier; **Mme Fernande Beaulac,** découpage à dimension.

10h à 12h et 14h à 16h — Musique de folklore québécois.

12h à 14h — Présentation de mode Dominion Textile/Caldwell.

14h à 15h — Démonstration Ben Weider.

Pointe-Claire, Cavendish, St-Bruno
Samedi 14 octobre

10h à 12h et 14h à 16h — Musique de folklore québécois.

Le style des années «40» revient en force!

A la Boutique No 1 chez Eaton, nous faisons un retour aux années «40» en vous offrant les robes «Dépêche» qui arborent un petit air romantique qui ne manquera pas de vous séduire! Pour mieux vivre à la mode de chez nous, choisissez l'une d'entre elles... elles sont faciles à vivre!

Centre: Robe à corsage blouson et taille marquée. Doux mélange de polyester et laine. Manches longues. Jupe droite fendue devant. Imprimé style bordure sur fond vieux rose. Tailles 5 à 13.
65.00 ch.

Droite: Robe ligne «A» en Crêpe de Chine de polyester. Boutonnée devant, encolure en «V». Taille marquée, manches longues. Plis partant des épaules coussinées. Ravissant imprimé foulard en bourgogne et vieux rose sur fond beige. Tailles 5 à 13.
79.00 ch.

Gauche: Robe en crêpe de polyester sablé à manches courtes. Corsage à boutons recouverts de même tissu. Poches à revers. Jupe toute droite, froncée à la taille. Vieux rose. Tailles 5 à 13.
73.00 ch.

Achats en personne seulement.
Eaton Centre-ville (3e étage) et à ou par Anjou, Pointe-Claire, Cavendish, Laval, St-Bruno, Ottawa, Sherbrooke, Ste-Foy (442).
Utilisez votre carte-comptable Eaton.

EATON
où la mode est en valeur

EATON
VIVONS À LA MODE DE
Chez nous