

9 conu

■ Rétrospective de l'année 2012 (à lire sur le site Internet de L'Écho)

# L'ÉCHO

de Maskinongé

www.lechodemaskinonge.com

VOLUME 92, NUMÉRO 14

LE MERCREDI  
30 JANVIER 2013

13 774 EXEMPLAIRES

tc • MEDIA

Consultez notre cahier  
«Vision économique»  
en pages 9 à 28

Dès la semaine prochaine,  
Surveillez notre promo  
Voyage à New York



4882856

BRANCHÉ SUR VOTRE RÉALITÉ

www.lechodemaskinonge.com



Le travail  
des bénévoles  
souligné

5



David Robert  
au grand jour

9

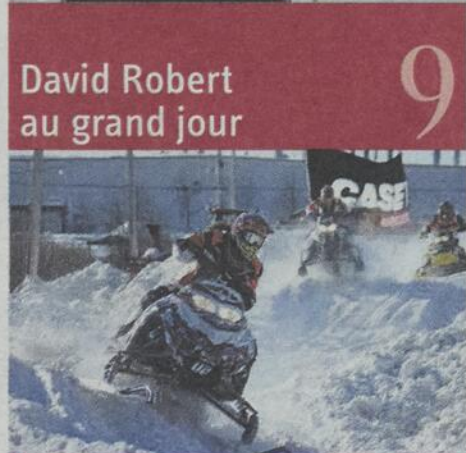

Le snowcross  
accueillera une  
nouvelle coupe

35

POUR TOUT  
ACHETER  
OU TOUT  
VENDRE



Photo: Véronique Milette.

## Un clan familial démantelé

Page 3



Landry

### REER-CELI : DES OCCASIONS À SAISIR MAINTENANT.

Communiquez avec un de nos experts

Date limite pour cotiser au REER : 1<sup>er</sup> mars 2013  
desjardins.com/ReerCeli

La Caisse populaire de Maskinongé  
La Caisse populaire de St-Alexis-des-Monts  
La Caisse populaire de St-Léon-le-Grand  
La Caisse Desjardins de l'Ouest de la Mauricie

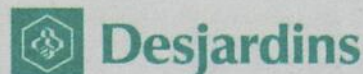

Coopérer pour créer l'avenir

4879349

# SOLDE D'INVENTAIRE DE DÉBUT D'ANNÉE TRÉVI!

FAITES VITE! OFFRES VALIDES JUSQU'À DIMANCHE 17 H

PISCINE CREUSÉE  
TRÉVI ACERO

**15 999\$**

Livree, équipée et installée

ou **119\$\*** /mois

BASÉ SUR 180 MOIS  
TAUX RENOUVELABLE : 7,99%  
ACOMPTE : 3500\$

**ROBOT  
KING RAY**  
POUR PISCINE CREUSÉE  
**GRATUIT**  
Valeur de 299\$



**5 PAR MAGASIN  
SEULEMENT**

PISCINES HORS TERRE  
TRÉVI ALPHA 15'

**999\$**

Livraison incluse

**ROBOT  
SUN RAY**  
POUR PISCINE HORS TERRE  
**GRATUIT**  
Valeur de 199\$



**10 PAR MAGASIN  
SEULEMENT**

STÉRÉO



**65  
JETS  
RÉGLABLES**

**QUANTITÉS  
DISPONIBLES 5**

SPA TRÉVI AXE STÉTÉO

Photo peut différer

**4 999\$**

ou **61\$\*\*** /mois

BASÉ SUR 120 MOIS  
TAUX FIXE : 8,49%  
ACOMPTE : 0\$

92" X 92" X 36" • 6 places • Chute d'eau  
Éclairage DEL • 21 lumières DEL • 2 pompes de 6 bhp

**Service de représentant à domicile pour piscine creusée**

Heures d'ouverture :

Lundi : 9 h à 17 h 30  
Mardi et mercredi : fermé  
Jeudi et vendredi : 9 h à 21 h  
Samedi : 9 h à 17 h  
Dimanche : 12 h à 17 h

**Trois-Rivières**  
**819 376-7711**  
**2405, rue Bellefeuille**

**Trévi 40 ans**

\* Les détaillants peuvent disposer d'un inventaire et de promotions différentes.

**Trévi.ca**

Ces offres sont valides jusqu'à dimanche 3 février 2013 17h00 seulement et ne peuvent être jumelées ou appliquées à d'autres offres précédentes ou en cours. L'inventaire peut également varier selon les succursales. Certaines offres peuvent prendre fin en tout temps ou peuvent ne pas être disponibles dans toutes les succursales. Les taxes sont payables au complet au moment de la signature du contrat, en plus de l'acompte le cas échéant. \* La mensualité est basée en fonction d'un financement ouvert et payable en tout temps avec la Banque nationale du Canada au taux renouvelable de 6,69%. Le taux est sujet à changement lors du renouvellement. En conséquence, il n'est pas possible de déterminer l'obligation totale. Toutefois, à titre indicatif, si le taux devait être maintenu à 6,69% pour toute la durée du prêt l'obligation totale serait de 24 985,78\$ incluant les frais de crédit de 8 986,78\$. \*\* La mensualité est basée en fonction d'un financement ouvert et payable en tout temps avec la Banque nationale du Canada. L'obligation totale est de 7 438,51 \$ incluant les frais de crédit de 2 439,51\$. Sujets à l'approbation de crédit. Malgré notre vigilance, des erreurs ont pu se glisser. Si tel était le cas, les correctifs seront affichés en magasin. Tous les détails en succursales.

# Perquisition à Louiseville



Photo: Véronique Milette.

■ PIERRE-LOUIS PAQUIN

PIERRE-LOUIS.PAQUIN@TC.TC

Quatre personnes ont été arrêtées jeudi à Louiseville dans le cadre d'une enquête policière qui s'est échelonnée sur plusieurs mois. Des comprimés de méthamphétamine, du cannabis, des cigarettes de contrebande et des médicaments sous ordonnance ont été perquisitionnés dans deux appartements situés sur la rue Sainte-Dorothée.

Les suspects, Raymond Léon-Plante, 51 ans, son fils, Maxime Morin-Plante, 28 ans, et Joël Marin, 36 ans ainsi qu'une dame de 25 ans qui n'avait pas encore comparu au moment d'écrire ces lignes, sont tous originaires de Louiseville. Les trois hommes ont comparu en fin de journée, jeudi au Palais de justice de

**Argent: seule chose qui différencie les riches des pauvres**

Michel Lauzière  
Dictionnaire inutile... mais pratique

Trois-Rivières. Ils sont accusés sous plusieurs chefs de possession de stupéfiants dans le but d'en faire le trafic. Joël Marin a également été accusé de bris de probation.

Les hommes ont recouvré leur liberté au terme de la comparution.

«Les suspects sont connus des milieux policiers, a expliqué la sergente Éloïse Cossette, agente d'information au Quartier Général. Ils avaient été arrêtés lors d'une opération similaire au mois de juillet 2010.»

Une escouade policière est arrivée sur les lieux vers 8h vendredi matin en compagnie d'un maître-chien. Deux appartements indépendants étaient visés par la perquisition, un au rez-de-chaussée et l'autre au premier étage de l'immeuble.

## Évacuation dans une épicerie de Louiseville

■ PIERRE-LOUIS PAQUIN

PIERRE-LOUIS.PAQUIN@TC.TC

Un petit brasier à l'origine d'une boucane abondante a forcé l'évacuation du marché Emery & fils de la bannière métro, peu après 10h vendredi matin. Les pompiers de Louiseville et de Maskinongé sont intervenus au 80 de la rue Saint-Marc. La situation est rapidement entrée dans l'ordre et les pertes sont minimales selon ce qu'a appris L'Écho.

«Plus de peur que de mal», souligne le directeur du Service de Sécurité Incendie de

Louiseville, Marcel Lupien.

Une mousse isolante est tombée sur le système de chauffage pendant que des travaux y étaient effectués, ce qui a provoqué l'apparition de quelques flammes et surtout de beaucoup de fumée. Un employé a tôt fait de couper l'électricité et il n'y avait plus de feu lorsque les pompiers sont arrivés, mais une forte fumée envahissait toujours les lieux. Les portes du magasin ont finalement été fermées aux clients pendant moins d'une heure. Heureusement, personne n'a été incommodé par la fumée.



Un peu plus de 20 pompiers louisevillois et maskinongeois sont intervenus au marché Emery vendredi matin. Photo: Janie St-Yves.

✓ NOUS PAYONS VOTRE FRANCHISE D'ASSURANCE!  
**CHEZ VITRXPART, C'EST GRATUIT!**

- ✓ Véhicule de courtoisie, C'EST GRATUIT!
- ✓ Service mobile et soumission, C'EST GRATUIT!
- ✓ Le PLUS GROS INVENTAIRE de pare-brise en Mauricie!
- ✓ Le MEILLEUR PRIX de L'INDUSTRIE.
- ✓ RECOMMANDÉ par les meilleures compagnies d'assurance!

**QU'ATTENDEZ-VOUS? • VITRXPART.COM**

**819 731.8944**

10023, boul. des Hêtres Shawinigan  
2477, boul. des Récollets Trois-Rivières

4856016

**WOW!**

**Menu du midi à partir de 650\$**

du lundi au vendredi

**TABLE D'HÔTE en tout temps!**

**SPÉCIAL DU SOIR du lundi au jeudi**

**Commandes au comptoir 10% d'escompte**

**Déjeuner de 10h à 11h 45**

• Poulet BBQ  
• Bifteck  
• Côtes levées

• Brochettes  
• Pizza européenne  
• Smoked meat

« LES MEILLEURES FRITES AU MONDE! »

805, boul. St-Laurent Est, Louiseville • 819 228-9446

# On a Écho de vous



L'information de votre région.

WWW.LECHODEMASKINONGE.COM

## FÉLICITATIONS!

Toute l'équipe de la Clé en éducation popu-

laire tient à féliciter ses participants qui ont obtenu avec succès leurs tests TENS (tests d'équivalence de niveau 5<sup>e</sup> secondaire) et TDG (test de développement général) depuis le début des ateliers en septembre dernier. De gauche à droite: Jean-François Béland, Sébastien Tremblay et Céline Morin.



## QUATRE GÉNÉRATIONS

La famille Casaubon de St-Justin de mère en fille.

De gauche à droite: la grand-maman Nicole Casaubon Cardinal, l'arrière grand-maman Huguette Samson Casaubon, la maman Caroline Cardinal et la petite Amélia Corbin.

## ERRATUM « Beaux bébés 2012 »

Le nom de famille d'Annabel aurait dû se lire

**MASSON-BELLEMARE**



2 MAI

Belle Annabel, tu évolues tellement vite! Avec tes grands yeux curieux et tes drôles de mimiques, tu explores le monde avec une belle joie de vivre. On t'aime très fort. Papa, maman et ton grand frère Colin xxx

Maman : Marie-France Masson

Papa : Mario Bellemare

Nous nous excusons auprès de la famille pour cette erreur.

4878860

## AUTOMOBILES RENÉ MICHAUD

55 VÉHICULES EN INVENTAIRE

ACHAT ET VENTE DE VÉHICULES non accidentés

PRIX PAR SEMAINE / 0\$ COMPTANT + TAXES

12	Cruze	31 250 km	15 490 \$
12	Focus	7 250 km	15 850 \$
11	Chrysler 200	55 350 km	13 990 \$
11	Mazda 2	60 250 km	10 490 \$
09	Matrix	57 600 km	12 990 \$
09	Smart	32 800 km	40\$/sem. ou 7 990 \$
08	Suzuki SX4	63 292 km	49\$/sem. ou 9 985 \$
08	Cobalt	56 131 km	39\$/sem. ou 7 850 \$
07	Mazda 5	45 256 km	45\$/sem. ou 8 990 \$
07	Yaris	71 200 km	39\$/sem. ou 7 990 \$
07	Kia Rio 5	70 308 km	38\$/sem. ou 7 480 \$
07	Saturn Ion	46 719 km	38\$/sem. ou 7 650 \$

71, rue de la Fabrique, Saint-Léon 819 228-2172  
www.automichaud.com

## L'ÂGE D'OR EN FÊTE!

À l'occasion du souper des Fêtes à l'âge d'or de Saint-Édouard, Jacques Lessard, Robert Trudel et Normand Branchaud ont démontré leurs talents pour la musique et le chant. En même temps, nous fêtons le 50<sup>e</sup> anniversaire de mariage de Réjeanne et Florian Deschênes. Félicitations aux jubilaires et merci pour la belle soirée.



En récupérant des boîtes de conserve,  
nous créons des électroménagers.

Récupérer c'est recréer.

**RECREER.CA**

Pour connaître les matières acceptées dans votre bac de récupération, contactez votre municipalité.



FÉDÉRATION  
QUÉBÉCOISE DES  
MUNICIPALITÉS



UNION DES MUNICIPALITÉS DU QUÉBEC



**L'ÉCHO**  
de Maskinongé

Louiseville : 43, Saint-Louis JSV 2C7  
Tél. : 819 228-5532 Téléc. : 819 228-9379  
Annonces classées : 1-866-637-5236  
www.lechodemaskinonge.com

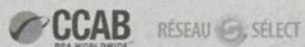

Directeur de journal : André Lamy

Journaliste : Pierre-Louis Paquin

Conseillères publicitaires en solutions médias :  
Line Plante, Janie St-Yves

Coordonnatrice aux ventes : Diane Béland

Directeur général :

Benoît Bazinet

Directrice administrative :

Hélène Bruneau

Directeur des ventes numériques : Patrick Dumais

Atelier : Publi-Production  
Danielle Devault, directrice

Impression :  
Transcontinental Transmag  
10807, rue Mirabeau  
Anjou

Distribution : Distribution Transcontinental inc.  
Division Publi-Sac Maurice

Publié par : Médias Transcontinental S.E.N.C.

Président par intérim : François Olivier  
www.medias-transcontinental.com

DISTRIBUTION : 13 649 EXEMPLAIRES • TIRAGE : 13 774 EXEMPLAIRES IMPRIMÉS

Dépôt légal : Bibliothèque Nationale du Québec. Société canadienne des postes - Envois de publications canadiennes. Contrat de vente de produit no 40005266. © 2005 Médias Transcontinental S.E.N.C. Toute reproduction des annonces ou informations, en tout ou partie de façon officielle ou déguisée est interdite sans la permission écrite de l'éditeur. Le Journal L'Écho de Maskinongé ne se tient pas responsable des erreurs typographiques pouvant survenir dans les textes publicitaires mais il s'engage à reproduire uniquement la partie du texte ou se trouve l'erreur. La responsabilité du journal et de l'éditeur ne dépassera en aucun cas le montant de l'annonce. Les articles publiés dans Le Journal L'Écho de Maskinongé sont sous la seule responsabilité des auteurs et la direction ne partage pas nécessairement les opinions émises.

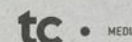

# Dix ans de bénévoles

■ KATY GÉLINAS

La ville de Louiseville a souligné l'implication de 27 personnes vendredi dernier sous forme de remise de prix et de souper. À l'occasion de la dixième édition de l'hommage aux bénévoles, les membres du conseil invitaient à monter sur la scène les personnes nommées pour le temps qu'elles ont consacré à différentes causes.

Les organismes participants ont choisi celui ou celle dont il considérait que leur bénévolat s'avérait essentiel à leurs yeux. La participation d'organismes de divers secteurs d'activité a réuni près de 150 personnes pour permettre juste le retour du balancier. «Donner une tape dans le dos quelques fois, ça donne envie de continuer», révélait Jean-Pierre Gélinas, conseiller à la Ville de Louiseville et organisateur de la soirée.

À travers ces quelques récipiendaires, deux d'entre eux se sont particulièrement démarqués, et ce, dans deux catégories distinctes.

«Depuis déjà deux ans, l'hommage spécial à un bénévole extérieur consiste à nommer une personne qui n'habite pas la ville de Louiseville, mais qui s'y implique par le biais d'un organisme», clarifiait M. Gélinas. L'honneur pour l'année 2012 revient à M. Fernand Lebeau. Ce président du Baseball mineur s'implique pour les jeunes depuis

presque 20 ans. Il a débuté comme parent bénévole, puis est passé à titre d'entraîneur et maintenant président de l'organisation. «Les jeunes de Louiseville et de la région bénéficient de ses efforts déployés afin qu'ils pratiquent leur sport favori».

Puis, il y a le traditionnel prix Gaétan Blais se référant à ce cher homme qui a donné de son temps sans compter ses heures. Pour son dévouement et sa participation à la réalisation de différentes activités, Mme Lise Raymond était émue de recevoir ce prix prestigieux et honorifique. Bénévole presque à temps plein, tantôt accompagnatrice pour les personnes cancéreuses, réceptionniste au centre hospitalier de Louiseville, ministre de communion, elle est membre d'Albatros, aussi active au Noël du pauvre et trésorière de l'organisation du Festival de la Galette de Sarrasin.

«Cette dame est une personne très dévouée et très engagée dans notre communauté.»

Plus de 1000 bénévoles ont été salués depuis le début de l'Hommage aux bénévoles. C'est dire que tous ces gens ont contribué à l'avancement des organismes de la Ville de Louiseville et que d'année en année, les bénévoles donnent de leur cœur et de leur temps pour leur communauté. «C'est pour dire merci que tout a commencé il y a dix ans de cela.»



Photo: Katy Gélinas.

## Les Résidences France et Yvon Héroux

AVEC CERTIFICATION DE CONFORMITÉ



- Autonome et semi-autonome • Infirmière sur place
- Chambres privées avec salle de bain • Atmosphère familiale et cuisine renommée
- Activités régulières avec déplacement gratuit inclus

151, rue Lessard, Louiseville • Tél. : 819 228-5777

4728171

### LA JOURNÉE DE SENSIBILISATION AU DÉVELOPPEMENT DURABLE DE LA MRC DE MASKINONGÉ

SADC

C'est :

- Mieux comprendre le concept de développement durable;
- Discuter de son application dans un contexte global et rural ;
- Découvrir des initiatives en développement durable qui se déroulent aux quatre coins du Québec.

M. Karel Mayrand, directeur général pour le Québec de la Fondation David Suzuki, sera un des conférenciers lors de cette journée



**DATE :** Le jeudi 21 février 2013  
**LIEU :** Restaurant la Porte de la Mauricie  
 4, Boulevard Sainte-Anne, Yamachiche, Québec  
**Salle Nérée-Beauchemin**  
**COÛT :** 40 \$ (incluant pause-santé, dîner et cocktail)  
**RÉSERVATION :** Vous pouvez vous inscrire en complétant le formulaire d'inscription que vous retrouverez sur notre site Internet au [www.sadcmaskinonge.qc.ca](http://www.sadcmaskinonge.qc.ca).

La date limite pour envoyer votre inscription et votre paiement est le 15 février 2013, à midi.

Par téléphone : 819 228-5921, poste 3820  
 Par télécopieur : 819 228-0497  
 Par courriel : [mbedard@sadcmaskinonge.qc.ca](mailto:mbedard@sadcmaskinonge.qc.ca)

Le développement durable vous tient à cœur?  
 Soyez des nôtres le 21 février prochain et courez la chance de gagner un certificat cadeau de 100 \$ à l'Auberge le Baluchon pour ceux qui feront du covoiturage.

Canada Développement économique Canada appuie financièrement la SADC

4878166

  
 Chantale Gaboury,  
pharmicienne-propriétaire

  
 Marie-Ève Gélinas,  
pharmicienne propriétaire

  
 Christine Allard,  
pharmicienne

## CAPSULE Santé

Membres affiliés à



### Les aphtes buccaux

Les aphtes sont de petits ulcères à la surface interne des joues ou à la base des gencives. Ils sont généralement douloureux, mais non infectieux (donc non contagieux). Dans certains cas, il peut être difficile de manger ou de boire. Rassurez-vous, car ils guérissent spontanément en 7 à 14 jours.

#### Que faire pour soulager les aphtes :

- Évitez les aliments qui font mal : aliments qui sont durs, croustillants, coupants, épicés, salés, acides ou difficiles à mâcher. Exemples : les craquelins, les croustilles, les cornichons, les oranges, les citrons, les tomates et les jus de fruits.
- Maintenez vos dents et vos gencives dans un bon état de propreté, mais prenez garde de ne pas heurter vos aphtes lorsque vous vous brossez les dents.
- Pour calmer la douleur causée par les aphtes, rincez-vous la bouche plusieurs fois par jour avec de l'eau salée tiède (que vous préparerez en dissolvant 1/2 à 1 cuillère à thé [2,5 à 5 ml] de sel ordinaire dans 1 tasse [250 ml] d'eau).
- Évitez les rince-bouche contre la mauvaise haleine, car la plupart contiennent beaucoup d'alcool et les utiliser feront élarger l'aphte.

Votre pharmacien peut vous recommander un onguent contenant un anesthésique afin de soulager provisoirement la douleur. À l'aide d'un coton-tige (Q-tip), appliquez une petite quantité d'onguent sur les aphtes avant de prendre vos repas ou d'aller au lit.

Il se peut que votre pharmacien vous recommande l'emploi de pommade protectrice pour couvrir vos aphtes, afin de diminuer la douleur. Vous pouvez aussi utiliser un antidouleur vendu sans ordonnance, comme l'acétaminophène, pour aider à réduire la douleur. Votre pharmacien peut vous aider à choisir un antidouleur qui vous convient et vous dire comment l'utiliser.

## MAINTENANT 2 SUCCURSALES

Chantale Gaboury  
 147, boul. Est  
**MASKINONGÉ**  
 819 228-2288

Gaboury et Gélinas  
 780, rue Notre-Dame  
**BERTHIERVILLE**  
 450 836-8288

4879022



# LE CENTRE DU CAMION

# GMC

**EQUINOX LS 2013**

**1,99%**

à compter de  
**28 495\$\***

**16942\$** /2 sem.  
84 mois tx



**GMC TERRAIN SLE 2013**

**1,99%**

à compter de  
**29 995\$\***

**17829\$** /2 sem.  
84 mois tx



**CHEVROLET 1500 2013**

Cabine régulière  
**0,99%**

à compter de  
**22 995\$\***

**13230\$** /2 sem.  
84 mois tx



**GMC SIERRA 1500 2013**

Cabine multiplaces  
**0,99%**

à compter de  
**33 495\$\***

**19205\$** /2 sem.  
84 mois tx



**CHEVROLET 1500 2013**

Cabine allongée, 4X4  
**0,99%**

à compter de  
**31 995\$\***

**18351\$** /2 sem.  
84 mois tx



NOUVEAU Avec traction intégrale en option  
**TRAX 3,9%** à compter de  
**20 045\$\***

**26700\$** /mois  
Location 5 ans tx



## NOUVEAU

OBTENEZ JUSQU'À  
**3000 MILES**  
DE RÉCOMPENSE  
À L'ACHAT D'UN  
VÉHICULE NEUF \*\*

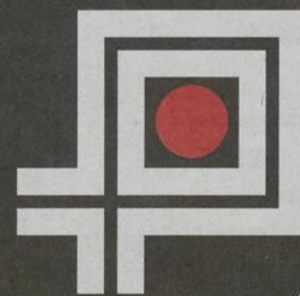

# PDA BERTHIER



BUICK





# L'incontournable arrêt POUR VOTRE GM



BUICK

## SPARK ET SONIC 2013

Tarif Sonic 2013  
**0,99%**

à compter de  
**15 165\$\***

**159<sup>000</sup>\$** /mois  
tx  
Location 5 ans



## VERANO 2013

**3,5%**

à compter de  
**24 545\$\***

**333<sup>000</sup>\$** /mois  
tx  
Location 5 ans



## CRUZE 2013

**0%**

à compter de  
**16 545\$\***

**176<sup>000</sup>\$** /mois  
tx  
Location 5 ans



## REGAL 2012

à compter de  
**26 435\$\***



## VOLT 2013

PDSF 43 650\$  
- CRÉDIT GOUVERNEMENTAL  
**7885\$**  
à compter de  
**35 765\$\***



## LACROSSE 2012

à compter de  
**28 900\$\***



**BERTHIERVILLE, QC.**

BUICK

**GMC**



Canada



1-800-836-9989  
[www.gmpaille.com](http://www.gmpaille.com)

700, ave Gilles-Villeneuve,  
BERTHIERVILLE

\* Frais de transport et préparation inclus. Rabais GM inclus. Plus TPS et TVQ. Détails et disponibilité en magasin. La photo peut différer du modèle au tarif mentionné. Coût du crédit: Chevrolet 1500 cabine régulière, crédit: 1108,88\$ obligation totale: 24813,88\$; Chevrolet 1500 cabine allongée, crédit: 1420\$ obligation totale: 33870\$; GMC Sierra 1500 cabine multi places, crédit: 1477,78\$ obligation totale: 35542,78\$; Chevrolet Equinox, crédit: 2345,90\$ obligation totale: 30930,90\$; GMC Terrain, crédit: 2475,06\$ obligation totale: 32820,06\$. Toutes taxes en sus. \*\* Offres d'une durée limitée, détails en magasin.

# RÉUSSITE DES JEUNES D'ICI

## Un oiseau qui ouvre ses ailes



Le Carrefour jeunesse-emploi MRC de Maskinongé a eu la chance de faire la connaissance de Jessica Jacques en avril 2012 lors de son parcours au projet Jeunes en action, qui se veut un projet d'intégration socioprofessionnelle pour les jeunes âgés entre 18 et 24 ans. Jessica détenait déjà un DEP en cuisine, mais a découvert que cette profession était pour elle davantage une passion à partager plutôt qu'un métier à exercer. Elle était un peu dans l'incertitude, ne sachant pas quelle direction prendre pour son avenir professionnel. Elle a donc décidé de prendre part activement au projet qu'on lui a proposé. À son arrivée, Jessica était une personne très réservée, qui parlait peu et se faisait peu confiance. Elle a beaucoup travaillé sur elle-même pour apprendre

à s'affirmer davantage et à su nous surprendre. Lors de son parcours, elle a fait un processus d'orientation complet avec la conseillère en information scolaire et professionnelle du Carrefour jeunesse-emploi. Elle hésitait entre travailler dans le monde animal ou ouvrir une garderie en milieu familial. Jessica a donc effectué deux stages afin de clarifier son choix. Elle a effectué un stage dans un service de garde en milieu familial ainsi qu'un second stage à l'hôpital vétérinaire de Louiseville. Le second stage de Jessica, à l'hôpital vétérinaire, a été pour elle décisif. Elle a fait le choix de s'inscrire au programme en techniques de santé animale au Collège Laffèche de Trois-Rivières. Malgré son enthousiasme, voilà qu'une première épreuve se place à travers son chemin. Malgré qu'elle possède déjà un DEP, lui manque des préalables pour être admise dans ce programme. Sans perdre de temps, Jessica s'est inscrite à la formation aux adultes pour aller chercher les préalables manquants afin d'être admissible à la formation de son choix.

Entre ses occupations personnelles et son retour à l'école, Jessica travaille peu à peu sur le démarrage de son entreprise de reproduction féline. En fait, puisque le monde félin est une réelle passion pour elle, elle fait la reproduction de chats de races. Elle y met tout son cœur et ses connaissances afin que son entreprise prospère. Si vous avez la chance de discuter avec elle, vous y verrez tout l'amour qu'elle porte pour ses animaux.

L'équipe du Carrefour jeunesse-emploi tient à souligner les efforts, la détermination et le cheminement remarquable dont Jessica a fait preuve. Nous lui souhaitons une bonne continuité et bon succès!



**Mélissa Rocheleau**  
Intervenante jeunesse, responsable  
du projet Jeunes en action.

**JEUNES en action**

**CARREFOUR**  
JEUNESSE-EMPLOI - MRC DE MASKINONGÉ

*En route vers tes rêves!*

Emploi Québec Les services offerts par le Carrefour jeunesse-emploi MRC de Maskinongé sont rendus possibles grâce à une contribution financière d'Emploi-Québec.

Carrefour jeunesse-emploi MRC de Maskinongé  
401, avenue Saint-Laurent, Louiseville (Québec) J5V 1K4  
Téléphone : 819 228-0676, poste 224  
Courriel : [integration@cjmaskinonge.qc.ca](mailto:integration@cjmaskinonge.qc.ca)  
Site Internet : [www.cjmaskinonge.qc.ca](http://www.cjmaskinonge.qc.ca)

## Consultez nos professionnels

[www.lechodemaskinonge.com](http://www.lechodemaskinonge.com)

### AVOCATS

Dubeau Perreault

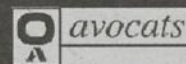

Serge Dubeau *avocat*  
Jean Perreault *avocat*  
et médiateur familial accrédité  
Gabriel D. Auger *avocat*  
Urgence 24h 819 692-4087

819 228-5529  
Télécopieur 819 228-8621

4734476 21, rue St-Marc, Louiseville J5V 2E4

### IMPÔT

**SERVICE de RAPPORTS D'IMPÔTS**

Service de TRANSMISSION ÉLECTRONIQUE **TED** sur demande

• Rapports • Manuel • Informatisé

**Pierre Hémond**  
Planificateur financier

819 227-4719

4854303

### PEINTRE



PEINTURE **PIERRE BUISSON SENC**

Peinture intérieure/extérieure  
LICENCE RBO: 8344-2137-28

819 296-3925 • Cell.: 819 701-2109

4734423

## VIE COMMUNAUTAIRE ET LOISIRS

### Agenda communautaire

■ **Souper au profit d'Opération Solei**  
Souper-spaghetti le vendredi 15 février, à 17h30, à la salle de l'Âge d'Or de Saint-Justin. Apportez vos consommations Le rouge est de mise pour cette occasion. Coût : 12\$ membre et 14\$ non-membre. Pour info : Bernard L'Heureux, 819-227-4731

■ **Optimiste Maskinongé**  
Soirée lipping avec Joane Paquet, le 2 février au centre communautaire de Ste-Ursule. Souper spaghetti à 17h30. Prix 17\$. Les profits iront au Relais pour la vie et au Club Optimiste de Maskinongé. Info: 819- 227-3277 ou 227-4551

■ **2<sup>e</sup> Festi-Hiver Ste-Ursule**  
Débutant le 9 février 2013, cet événement proposera plusieurs activités familiales dont tournoi hockey bottines, tournoi de cartes, balades en traîneau à chiens et tours de calèche dans le village. Info: Sylvie Béland, 819-228-9891 ou Mario Paillé, 819-228-2504

■ **Maison de la Famille**  
Profitez des nombreuses activités que propose aux jeunes parents la MdF de Louiseville. En janvier: Cuisine spéciale (agrumes) - Bouteille à la «Mère» découverte - JdF avec invitée spéciale - Journée 6-12 ans: fabrication d'un carillon spécial - Papa pour la vie invite: Pêche sur la glace - Madame Mot-à-Mot: en PM (début le 24 janvier). Pour l'horaire complet et informations, contactez-nous: 819-228-8888

■ **Centre des femmes l'Héritage**  
Cours de Tai Chi: du 21 janvier au 22 avril, de 15h à 16h30 ou de 19h à 20h30, avec Christine Veillet, instructrice. Aussi cours de Biodanza: du 22 janvier au 30 avril, de 14h à 16h ou de 19h à 21h, avec Lucie Boisert, éducatrice spécialisée. Membre: 55\$; non-membre: 65\$. Infos et inscriptions: 819-228-8421

■ **Cercle philatélie Mauricie**  
Rencontres les dimanches après-midi suivants, à 13h, à la cafétéria du Séminaire St-Joseph de 3-Rivières (entrée principale, rue Lavolette) : 10-24 février; 10-24 mars et 7 avril. Objectifs: promouvoir la philatélie. Achat-vente-échange.

## PÉRIODE D'INSCRIPTION

ÉCOLES PRIMAIRES ET SECONDAIRES  
POUR L'ANNÉE SCOLAIRE 2013-2014

DU 4 AU 15 FÉVRIER 2013

Votre enfant apportera bientôt sa fiche d'inscription. N'oubliez pas de la remplir et de la retourner à l'école.



Commission scolaire  
du Chemin-du-Roy

[www.csduroy.qc.ca](http://www.csduroy.qc.ca)



4865464

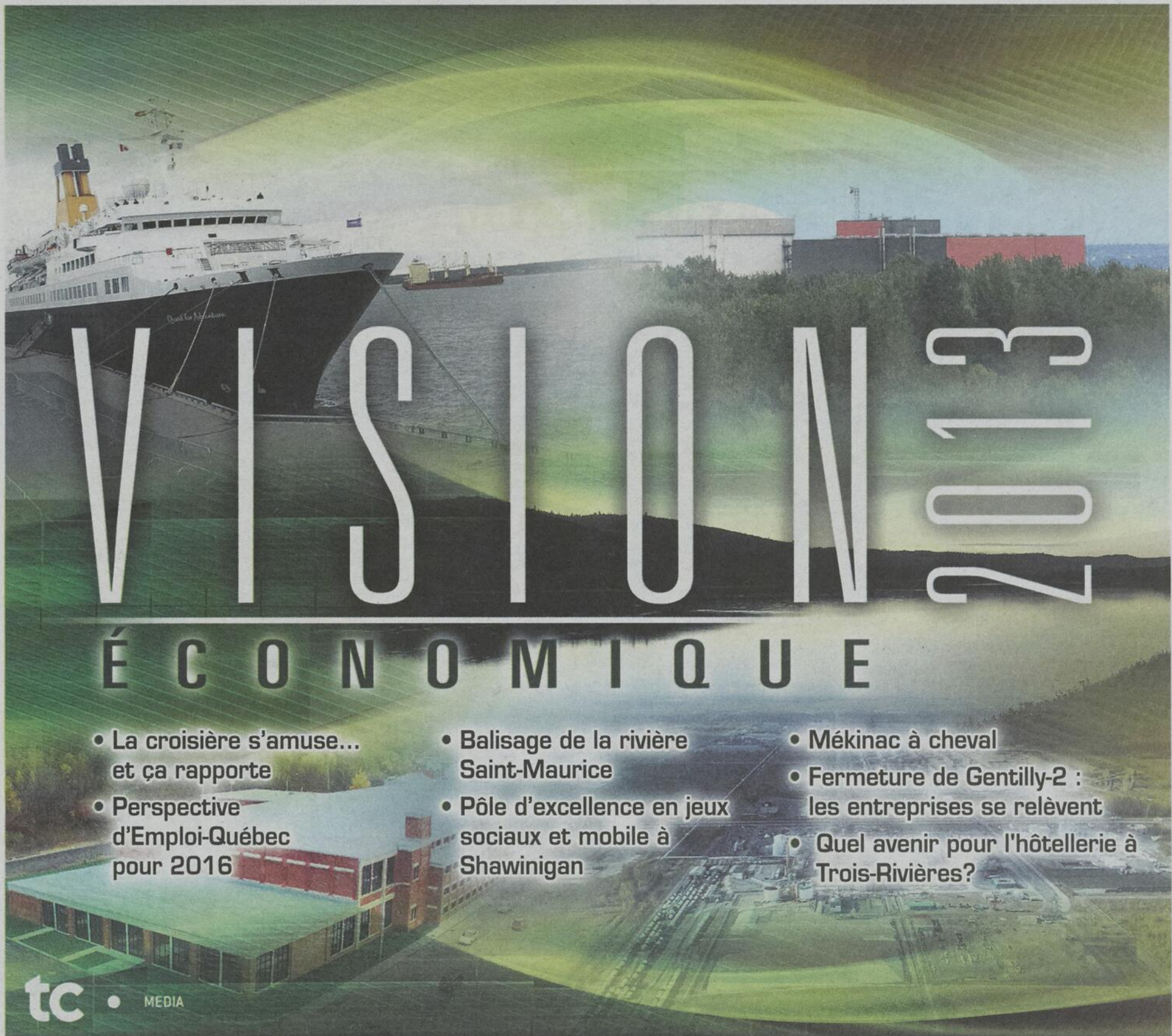

# VISION 2013

## ÉCONOMIQUE

- La croisière s'amuse... et ça rapporte
- Perspective d'Emploi-Québec pour 2016
- Balisage de la rivière Saint-Maurice
- Pôle d'excellence en jeux sociaux et mobile à Shawinigan
- Mékinac à cheval
- Fermeture de Gentilly-2 : les entreprises se relèvent
- Quel avenir pour l'hôtellerie à Trois-Rivières?

tc • MEDIA

L'HEBDO journal COM  
www.hebdournal.com

L'HEBDO du St-Maurice  
www.hebdodustmaurice.com

L'ÉCHO de Maskinongé  
www.lechodemaskinonge.com

Le COURRIER Sud  
www.lecourriersud.com

L'Écho La Tuque Haut-St-Maurice  
www.lechodelatuque.com

L'HEBDO Mékinac-des-Chenaux  
www.hebdomekinacdeschenaux.com



Québec

www.emploiquebec.gouv.qc.ca  
www.emploiquebecmauricie.gouv.qc.ca

# L'EMPLOI C'EST NOTRE TRAVAIL

EMPLOI-QUÉBEC  
Mauricie

GRAND-MÈRE	819.538.0762
LA TUQUE	819.523.9541
LOUISEVILLE	819.228.9465
SAINTE-GENEVIÈVE	418.362.2850
SAINTE-THÈCLE	418.289.2405
SHAWINIGAN	819.536.2601
TROIS-RIVIÈRES	819.371.6880
DIRECTION RÉGIONALE	819.371.4945

# PRÈS DE 95 % DES ENTREPRISES N'ONT PAS DE PLAN DE RELÈVE. EST-CE VOTRE CAS ?

## Desjardins & Cie

Parce que le transfert de votre entreprise représente l'une des plus grandes décisions de votre vie, nos directeurs de comptes et leur équipe d'experts mettent tout en œuvre pour faciliter chacune des étapes, et ce, quels que soient le type de transfert et le secteur d'activité.

C'est tout Desjardins qui appuie les entreprises.

[desjardins.com/entreprises](http://desjardins.com/entreprises)

Desjardins Entreprises-  
Trois-Rivières:  
819 376-4000

Desjardins Entreprises-  
Centre et Haute-Mauricie:  
819 536-5559

Desjardins Entreprises-  
Secteur de Maskinongé:  
819 228-9175

Desjardins Entreprises-  
Bécancour-Nicolet-Yamaska:  
819 293-4484

[desjardins.com](http://desjardins.com)

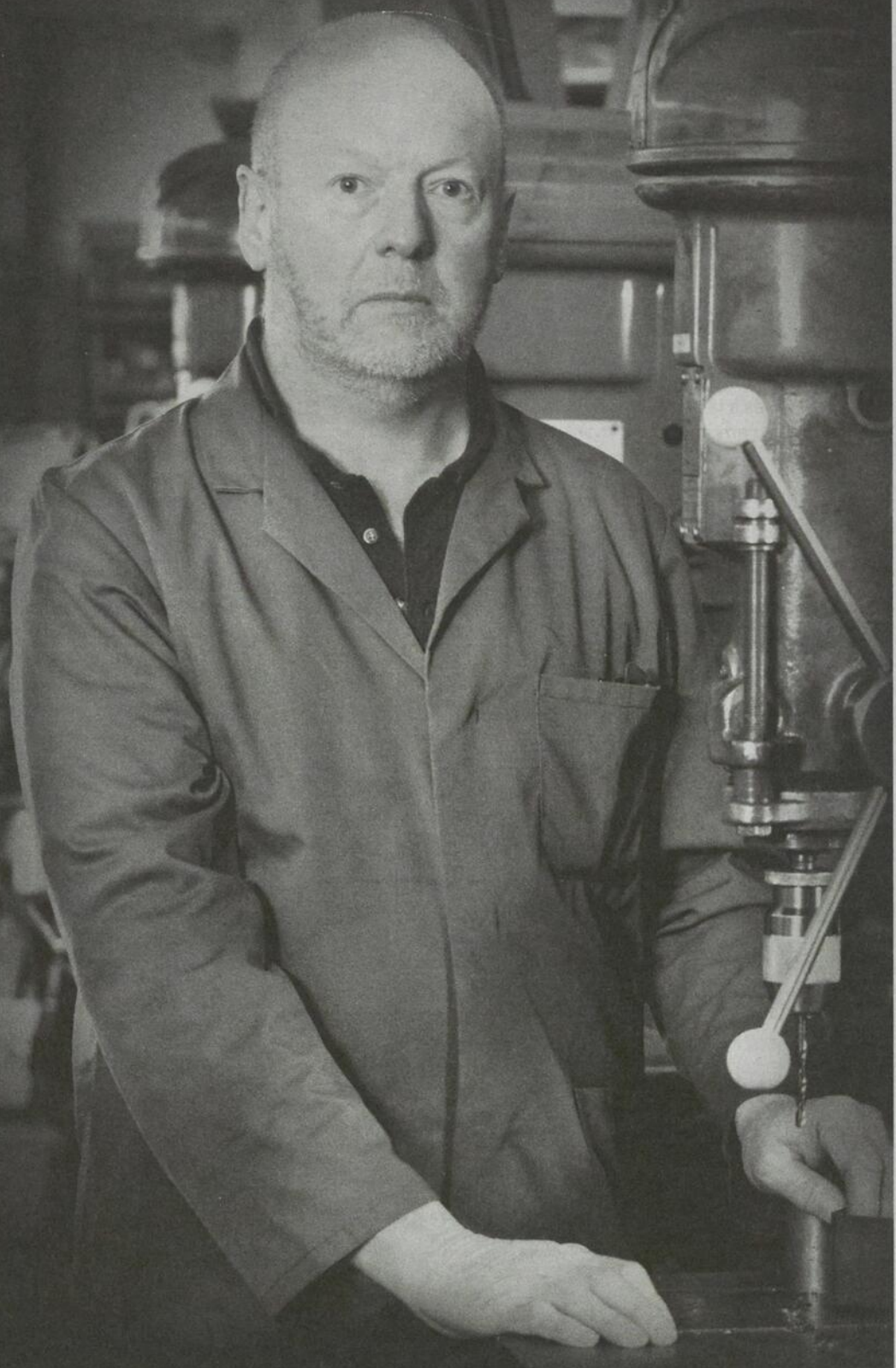

**Desjardins**  
Entreprises

Coopérer pour créer l'avenir

## Dans la boule de cristal d'Emploi-Québec

23 300 emplois seront à combler en Mauricie d'ici 2016

Plus de 23 300 postes seront à combler en Mauricie d'ici 2016 selon la plus récente étude d'Emploi-Québec sur les perspectives d'emploi par profession.

De ce nombre, près de 21 000 (90%) proviendront des départs à la retraite, alors que 2400 postes seront ajoutés suite à l'essor de l'activité économique régionale. C'est donc dire que, d'ici la fin de 2016, l'emploi s'accroîtra de 0,4% en Mauricie. C'est tout de même moins de la moitié des prévisions pour l'ensemble du Québec qui se chiffre à 0,9%.

L'évolution sera inégale d'une activité économique à l'autre. Ainsi, la hausse de l'emploi se concentrera dans la construction de même que dans les activités tertiaires, à commencer par les services reliés à la production. Ce sera aussi le cas pour certaines composantes industrielles. Mais dans son ensemble, le secteur de la fabrication réussira à maintenir son niveau d'emploi au cours de la période analysée, soit un recul de l'ordre de 0,1% par année.

Pour sa part, le secteur primaire enregistrera une baisse d'effectif, soit 0,9% en moyenne par année d'ici la fin de 2016. Cette tendance



Les difficultés de recrutement affectent plusieurs employeurs en Mauricie et cette tendance risque de se renforcer au cours des prochaines années.

résultera à la fois d'une reprise attendue dans l'industrie forestière et d'un déclin de l'emploi agricole mauricien.

Dans le secteur de la fabrication, des industries importantes seront touchées par la réduction d'emploi. Le papier se retrouvera en 2016 avec 1200 emplois. La restructuration des entreprises du secteur,

de même qu'une demande de papier journal en baisse, explique cette tendance. L'effectif reculera aussi dans la première transformation des métaux, soit 4,7% par année d'ici la fin de 2016, conséquence attendue de la fermeture de l'usine de Rio Tinto Alcan à la fin de 2014.

### Essor dans la construction

À l'opposé, l'industrie des aliments et des boissons enregistrera une expansion notamment de ses microbrasseries et connaîtra des besoins en main-d'œuvre dans certains abattoirs de la région. Il en sera ainsi pour les produits en métal, qui sauront profiter de la relance économique américaine de même que du redressement prévu des investissements des entreprises à l'échelle canadienne. Soulignons aussi l'expansion de plusieurs sous-traitants manufacturiers de la région dans le secteur de l'aérospatiale.

Le secteur de la construction contribuera à l'ajout de nouveaux emplois dans la région. Le volet domiciliaire restera dynamique avec, entre autres, les développements attendus du côté du projet

Trois-Rivières-sur-Saint-Laurent. Pour les autres volets, la Société canadienne d'hypothèque et de logement (SCHL) rappelle que de nombreux projets sont sur la table à dessin.

L'essentiel de l'ajout d'emplois reposera sur l'activité tertiaire d'ici la fin de 2016 en Mauricie. Les services reliés à la production bénéficieront d'un taux d'accroissement annuel moyen de 0,9% au cours de ce laps de temps, ou 1100 postes supplémentaires. C'est la hausse la plus élevée du secteur tertiaire. Plusieurs facteurs sont à la base de cet accroissement d'effectif: implantation d'un centre d'appel, effet attendu de la reprise américaine sur le transport de marchandises, dynamisme des services professionnels, scientifiques et techniques.

### Secteur tertiaire

Le tertiaire à la consommation connaîtra une création annuelle moyenne d'emploi de 0,5% d'ici 2016 dans la région. Par contre, il y aura un écart de variation selon les composantes. Ainsi, le nombre de personnes au travail s'accroîtra de 0,4% annuellement dans le commerce de détail, et ce, compte tenu de certains facteurs, tel que l'endettement des ménages. Néanmoins, le développement de l'offre touristique, de pair avec celui des loisirs et de la culture, aura un effet positif sur une composante comme l'hébergement et la restauration. En effet, une progression de 0,8% de l'emploi est prévue, par an, d'ici la fin de 2016 dans la région. Une légère création d'emplois est prévue durant la même période au sein du tertiaire gouvernemental, soit 0,4% de plus par an.

Même si on sait qu'il y aura une demande de personnel de divers niveaux de compétences, les besoins en main-d'œuvre qualifiée retiendront davantage l'attention. Mentionnons aussi que, dans le cadre de cet exercice, un diagnostic a été établi pour 291 professions et que chacune d'entre elles avaient au moins 50 emplois en région.

Source: Emploi-Québec

## Les faits saillants de l'étude

- Le nombre de personnes en emploi s'accroîtra lentement pour atteindre 121 700 à la fin de 2016;
- Le taux de chômage devrait se situer à 6,1% en 2016, allant de pair avec le vieillissement progressif du marché du travail mauricien;
- Plus de huit emplois sur dix qui seront à combler d'ici la fin de 2016 seront redevables aux départs à la retraite;
- Une part substantielle des emplois disponibles exigera une formation professionnelle acquise au secondaire ou une formation technique offerte au collégial;
- La plus forte croissance de l'emploi se fera dans la santé et les services sociaux ainsi que dans le groupe des sciences naturelles, appliquées et des professions apparentées.

Source: Emploi-Québec



## MÉTAL PRÉCIEUX. CONTENU PLUS PRÉCIEUX ENCORE

Sous son extérieur stylé, chaque Volvo XC60 2013 AWD cache un intérieur unique. Et nous ne parlons pas seulement des technologies intuitives comme la traction intégrale Instant Traction<sup>®</sup>, qui réagit aux mauvaises conditions routières, comme la glace, quatre fois plus vite qu'un clignement d'œil. Ou de City Safety, le premier système anticollision automatique au monde. En fait, c'est précisément ce que l'on retrouve à l'intérieur de notre XC60 – comme les enfants, les animaux et tout ce qui est précieux pour vous – qui rend ces technologies innovatrices axées sur la sécurité si essentielles.

TRACTION INTÉGRALE AVEC INSTANT TRACTION<sup>®</sup>. CONÇUE POUR VOUS.

VOICI LA VOLVO XC60 À TRACTION INTÉGRALE 2013

TAUX DE LOCATION ANNUEL DE **0,9%** POUR 24 MOIS\*  
**TRACTION INTÉGRALE SANS FRAIS<sup>†</sup>**  
**L'OFFRE SE TERMINE LE 31 JANVIER**

PROTECTION SANS TRACAS VOLVO SANS FRAIS<sup>†</sup> PLANTENTRETIEN + GARANTIE + ASSISTANCE ROUTIÈRE + PNEUS D'USURE



VOLVOCARS.CA

TRADITION VOLVO 300 rue Vachon, Trois-Rivières 1 866 691-3025 traditionvolvo.net



\* Offres à durée limitée par le biais des concessionnaires Volvo participants sur approbation du crédit (CAO) de clients au détail admissibles seulement. Exemple de location basé sur le 2013 XC60 3.2 AWD, 0,9% APR bail pendant 24 mois. La mensualité est de 656,41 \$ (inclut le transport, \$ 1,715 et de préparation, de gestion des pneus 29,20 \$, 100 \$ la taxe de climatisation (le cas échéant), 75 \$ PPSA, les frais d'administration de 499 \$, 350 \$ des frais de service de location, 1 \$ EHF, et 5 \$ de frais d'OCOVA), avec 0 \$ accepta ou échange équivalent, dépôt de sécurité de 0 \$ et le paiement exigible au début du contrat de location du premier mois. Obligation totale est de 16,763,94 \$. Le PDSF est de 39 350 \$. D'autres taxes, de permis et d'assurance sont en sus. La location alloue un 10,000 km par an (0,16 \$ par km supplémentaire). Paiement et dépôt de garantie peut varier selon le choix d'équipements additionnels. Achat en fin de bail pour 26,992,335 \$ plus les taxes. † Non-charge AWD représente un crédit de réduction de 2400 \$ applicable à la location, achat ou au financement d'un XC60 2013, qui peut s'appliquer à l'option AWD n'est pas sélectionnée, 2400 \$ peut être déduit du prix de vente avant taxes et peut être combiné avec bail, des financements et d'autres offres. La participation des détaillants est nécessaire. Voir participer concessionnaire Volvo pour plus de détails. † Volvo offre la couverture Carefree est disponible à l'achat, de la finance ou de la location de seulement un nouveau Volvo 2012 ou 2013. Avec la location d'un nouveau 2012 ou 2013 Volvo, Volvo Carefree. La couverture est disponible uniquement pour un maximum de 2 ans à compter de la date d'achat d'origine ou jusqu'à 32,000 km (selon la première éventualité), et est déterminée par la longueur du bail. La garantie ne couvre pas, sans toutefois s'y limiter: les dommages au véhicule résultant d'un mauvais entretien ou d'abus, les véhicules gravement endommagés et / ou déclaré perte totale par l'assureur, les conditions d'exploitation nécessitant des services supplémentaires et les services demandés par les clients non spécifiés, garantie de Volvo et l'avis d'information des dossiers de maintenance. Consultez votre concessionnaire Volvo local ou visitez volvocars.ca pour plus de détails, y compris une liste complète des exclusions et des articles couverts par la Couverture Volvo Carefree, programme de garantie. L'inclusion des véhicules de la flotte. L'offre est sujette à changement sans préavis. Le concessionnaire peut vendre / louer moins cher. Alin Détaillant / commerce peut être nécessaire. Certains termes / conditions s'appliquent. Les offres peuvent varier selon la région. Consultez votre concessionnaire locale Volvo pour plus de détails. Les véhicules peuvent ne pas être exactement comme indiqué. © 2013 Automobiles Volvo du Canada Pensez toujours à boucler votre ceinture de sécurité. Visitez volvocars.ca.

## La croisière s'amuse... et ça rapporte!

JASMINE RAYMOND-DRAINVILLE

REDACTION.HJ@TC.TC

2012 nous a prouvé que les bateaux de croisière ne sont pas l'exclusivité des grandes villes. Les navires britanniques Balmoral et Quest for Adventure en ont impressionné plus d'un lors de leur escale à Trois-Rivières, les 20 et 25 septembre.

Dans les deux cas, les bateaux étaient arrêtés d'environ 6h à minuit. «L'avantage, à Trois-Rivières, c'est qu'on a les passagers plus longtemps avec nous», explique Yolaine Masse, directrice générale de Tourisme Trois-Rivières.

Comme l'itinéraire prévoyait que les navires

atteignent l'une ou l'autre des deux villes tôt le matin, les plaisanciers avaient toute la journée pour découvrir la Mauricie avant de repartir sur les eaux du fleuve tard en soirée.

### Trois-Rivières, l'accueillante

Il va sans dire qu'autant de passagers qui accostent au centre-ville en même temps -1108 pour le Balmoral et plus de 400 pour le Quest of Adventure- attirent les curieux.

«Les passagers ont non seulement aimé Trois-Rivières, mais ils ont aussi adoré la population. On a reçu de nombreuses cartes postales et beaucoup de courriels des passagers. Au deuxième bateau, on nous a dit qu'on

était le port d'escale le plus accueillant du Saint-Laurent», ajoute la directrice générale.

Et 1500 visiteurs qui passent une journée à Trois-Rivières, ça rapporte! Selon Catherine Raymond, directrice générale de la Société de développement Centre-ville de Trois-Rivières, les Trifluviens sont ceux qui étaient le plus présents dans les restaurants et dans les bars du centre-ville.

«Les passagers sont surtout allés visiter des musées et des commerces. Les curieux, eux, s'arrêtaient manger quelque chose en venant voir les navires», rapporte-t-elle.

«Selon les études du ministère du Tourisme, chaque visiteur dépense 111\$, mais ce n'est pas tout. La visibilité que Trois-Rivières a acquise, ça n'a pas de prix. C'est international», explique Mme Masse.

Plusieurs activités figuraient au programme des croisiéristes. Pendant que certains visitaient Boréal et le Musée québécois de culture populaire, d'autres ont choisi de profiter de la beauté de l'automne québécois.

«Beaucoup de bateaux viennent au Québec à l'automne pour admirer les couleurs. À ceux qui désiraient voir cela, on a proposé le Parc national de la Mauricie et la Cité de l'Énergie», poursuit Mme Masse.



Le Balmoral, lors de son escale à Trois-Rivières. Photo Éric Guertin

Les constats sont tout aussi positifs dans certains musées. Bien que pris de court par l'arrivée de plus de 500 visiteurs, le personnel du Musée des Ursulines se réjouit de la visite des deux navires.

«Habituellement, on reçoit une trentaine de visiteurs par jour. La première journée, ça entrainait par toutes les portes! Un guide de Boréal est venu nous aider parce qu'on manquait de personnel. Malgré cela, ça a été très positif pour nous et à l'arrivée du second navire, on était mieux préparé. Amenez-en des bateaux, on est prêt!» lance la directrice du musée, Josée Grandmont.

### De l'avenir pour les croisières

Tout est presque déjà planifié pour 2013. Le 23 septembre, ce sera au tour du navire américain Seabourn Sojourn de visiter Trois-Rivières.

La compagnie Le Ponant, de France, sera aussi de passage sans toutefois que son bateau ne soit présent physiquement en ville. C'est que les passagers atterriront à Montréal pour rejoindre leur navire à Québec, en faisant une escale à Trois-Rivières pour visiter Boréal.

L'équipe de Tourisme Trois-Rivières en est déjà à organiser l'arrivée de navires en vue des prochaines années. «En 2014, on aura un bateau en mai, un en octobre et peut-être un troisième. On travaille déjà sur 2015. C'est vraiment parti pour Trois-Rivières», conclut Mme Masse. (J.R.-D.)

**UN CHOIX JUDICIEUX**  
au carrefour des principaux  
axes routiers québécois

**UN SITE PRIVILÉGIÉ**  
pour l'implantation de votre PME

Tél. : 819 695-2269  
www.pic30-55.com

Terrains  
à vendre et  
locaux à louer



«Je souhaite que  
nous travaillions  
tous ensemble  
à bâtir une  
économie  
régionale forte.»

**Donald Martel**  
Député de Nicolet-Bécancour

625, avenue Godefroy  
Bureau 202  
Bécancour (Québec) G9H 1S3  
Tél. : 819 233-3521  
Sans frais : 1 855-333-3521  
Télé. : 819 233-3529  
donaldmartel-nico@assnat.qc.ca



Photo : Collection Assemblée nationale du Québec,  
photographe Marc-André Grenier

## L'achat local: priorité no 1 à Shawinigan en 2013

BERNARD LEPAGE

BERNARD.LEPAGE@TC.TC

La Chambre de commerce et le CLD en ont déjà fait sans succès leur cheval de bataille dans le passé mais cette fois-ci, la guerre aux fuites commerciales à Shawinigan sera menée à partir de l'Hôtel de ville.

Devant une centaine de membres de la Chambre de commerce et d'industrie le 23 janvier, Michel Angers a annoncé que l'achat local sera la priorité no 1 du conseil municipal en 2013. «À de multiples reprises depuis trois ans, nous répétions «Il fait bon vivre et travailler à Shawinigan». À compter de cette année, nous allons dire «Il fait bon vivre, travailler et consommer à Shawinigan». »

En décembre dernier, lors du lancement du magazine Réussite par le CLD consacré à la vitalité commerciale de Shawinigan, le premier magistrat de la Ville avait déjà laissé entrevoir qu'il allait enfourcher ce nouveau cheval de bataille lors de la prochaine année.

La décision du maire d'en faire officiellement l'annonce devant un parquet de gens d'affaires n'est pas le fruit du hasard. Selon Michel Angers, les fuites commerciales sont davantage le fait des classes moyenne et aisée locales



La fermeture au printemps 2012 de la Librairie Clément Morin à la Plaza de la Mauricie est symptomatique des effets pervers des fuites commerciales qui sévissent à Shawinigan.

Archives L'Hebdo

il est vrai, Michel Angers souligne néanmoins que Shawinigan exerce déjà une attraction commerciale auprès des marchés voisins, soit La Tuque et Mékinac. L'offre commerciale est déjà bien pourvue en matière de pharmacies, de boutiques de vêtements pour la famille, d'articles de sports, de salons de coiffure, de restauration et d'automobiles d'occasion.

Autre débat réglé, celui du centre-ville. «Shawinigan a trois pôles commerciaux mais un centre-ville et il est sur la 5e rue», indique le maire qui ajoute que les vocations de la 5e avenue dans le secteur Shawinigan-Sud et

la 6e avenue dans celui de Grand-Mère demeurent toujours à définir, même dix ans après la fusion municipale.

Si la stratégie du conseil municipal pour favoriser l'achat local n'est pas encore définie, le maire sait déjà par contre que les consommateurs ne seront pas les seuls à être interpellés en 2013. «Les commerçants ont eux aussi leur examen de conscience à faire. Il faut aussi qu'ils offrent les produits que la population recherche», termine Michel Angers.

que des moins bien nantis qui souvent n'ont ni les ressources financières et ni les moyens de transport pour aller dépenser à l'extérieur.

Selon les données les plus récentes, l'offre commerciale à Shawinigan se chiffrerait à 867 millions\$ tandis que les dépenses des résidents s'élèvent qu'à 551 millions\$. De

ce montant, environ 120 millions\$ seraient écoulés à l'extérieur. «Si cet argent était dépensé à Shawinigan, nous aurions besoin d'une superficie commerciale supplémentaire de 38 000 mètres carrés, soit l'équivalent de vingt-cinq Centre Bionest», a fait remarquer le maire.

Dans une moindre mesure que Trois-Rivières

DEPUIS 1996

 CLINIQUE PODIATRIQUE  
**LEGARÉ & BARBEAU**  
docteurs en médecine podiatrique

Ouvert  
soirs et  
vendredi

819 693.9393

cliniquepodiatrique.com

Pour se remettre sur pied.

3675, boul. du Chanoine-Moreau, Trois-Rivières

Orthèses **CRYOS** minces et polyvalentes, faciles à porter en tout temps



Système d'imagerie **BIOVIZION** pour mieux analyser vos douleurs, voir et mesurer vos progrès

- Évaluation de la posture • Podopédiatrie (1 mois et plus)
- Radiographie numérique • Thérapie au laser
- Bain tourbillon • Ongles incarnés et verrues plantaires

Frais admissibles par les assurances personnelles



Dr Alexandre Morel  
Podiatre

Dre Nathalie Barbeau  
Podiatre

Dr Philippe Legaré  
Podiatre

# nicolet



## Nicolet ZONÉ DIVIN

### DÉVELOPPEMENTS DOMICILIAIRES - TERRAINS DISPONIBLES



www.deroyan.com  
819 293-2778  
514 229-1205



819 293-8565  
egl@sogetel.net



www.faubourgduruisseau.com  
819 293-4880

\* Les modalités d'application sont contenues dans le règlement n° 170-2009 de la Ville de Nicolet



## CONCOURS 31 500\$ EN PRIX

Du 15 mars 2012 au 14 mars 2013  
Voir détails des règlements du concours à  
[www.nicoletzonedivin.ca](http://www.nicoletzonedivin.ca)

### Crédit de taxes foncières 11 600\$

Bénéficiez d'un crédit de taxes foncières pouvant atteindre 11 600 \$ sur 5 ans lors de la construction d'une maison unifamiliale. Les immeubles à logements sont également admissibles à ce programme.

Trouvez votre coin de paradis au  
[www.ville.nicolet.qc.ca](http://www.ville.nicolet.qc.ca)

Pour information : 819 293-6901

➔ PROPRIÉTAIRES  
1<sup>er</sup> prix : Valeur de 20 500\$



➔ LOCATAIRES  
1<sup>er</sup> prix : Valeur de 5000\$



Les billets de participation et les boîtes prévues à cet effet sont disponibles à l'hôtel de ville de Nicolet. Avant l'attribution des prix, les gagnants devront se soumettre à une question d'adresse mathématique.



### Solutions de financement avantageuses.

Informez-vous de nos promotions auprès de nos experts hypothécaires au 819 293-8570

### ENTREPRENEURS ET PROMOTEURS À VOTRE SERVICE

Appelez-nous pour visiter nos maisons-témoins ou discuter de vos projets



819 293-2249



819 293-6372



819 377-8476  
819 697-7405



819 293-6973



819 370-1402



819 293-4608



819 293-1278



819 377-0570

### COMPLEXE RÉSIDENTIEL



Une oasis de bonheur!

[www.havredufaubourg.com](http://www.havredufaubourg.com)  
819 293-3433



Plusieurs observateurs croient que l'arrivée d'hôtels supplémentaires à Trois-Rivières viendrait saturer un marché déjà précaire.

Photo L'Hebdo Journal

## Quel avenir pour l'hôtellerie?

MARC-ANDRÉ PELLETIER

MARC-ANDRÉ.PELLETIER@TC.TC

Les plus ambitieux promoteurs comme Jean-Claude Fortin ou Jean-François Aubin souhaitent bonifier le marché hôtelier trifluvien en y apportant de nouveaux projets. Alors que le premier vise la construction d'un hôtel cinq étoiles jumelé à un centre de foires, le second lui fait davantage dans l'environnemental avec son Écol'Hôtel K. Mais y a-t-il véritablement de la place pour d'autres joueurs dans le marché de l'hébergement?

Plusieurs croient que l'arrivée d'hôtels supplémentaires viendrait saturer un marché déjà précaire.

Et ils n'ont peut-être pas tort. Si l'on compte que le taux d'occupation moyen en Mauricie varie autour de 55% et à Trois-Rivières un peu sous les 60% selon des données de l'Institut de la Statistique du Québec et d'autres colligées auprès des hôteliers de la région, il y a lieu de se poser la question.

Pour le directeur général d'Innovation et développement économique Trois-Rivières (IDÉTR), Yves Marchand, il faut faire preuve de prudence. «Il n'y aura pas de place pour tout le monde», prévient-il d'entrée de jeu.

### De la place pour un 5 étoiles?

«C'est un projet très intéressant parce qu'il serait complémentaire au marché, à ce que nous avons à Trois-Rivières car nous n'avons pas réellement d'hôtel cinq étoiles. Actuellement, pour obtenir de genre d'hôtel, les clients doivent aller sur la Rive-Sud du fleuve», rapporte-t-il.

«Par contre, il s'agit encore d'un projet hypothétique qui s'accompagne d'un centre de foires et je suis convaincu que la Ville a besoin d'un centre de foires. Si M. Fortin va de l'avant, le marché sera intéressé, j'en suis certain. Et j' imagine qu'il a commandé une étude de marché avant d'aller de l'avant, comme nous nous l'avions fait en 2004».

La position géographique de Trois-Rivières pourrait jouer en sa faveur d'après le directeur général. «Le marché des congrès, des foires a changé. Il a fallu, comme à bien des endroits,

rationaliser avec l'imposant défi économique dont il a fallu tenir compte dans les dernières années. Trois-Rivières pourrait en tirer un bénéfice, elle qui est située entre Québec et Montréal. Elle pourrait s'avérer une destination intéressante et rentable parce qu'elle est quand même bien positionnée».

### L'Écol'Hôtel K

Offrir un face-lift à l'édifice Ameau en lui incorporant l'Écol'Hôtel K, c'est un objectif ambitieux de 9,6 millions \$ que s'est donné l'organisme Vire-Vert qui souhaite en faire un établissement d'hébergement dans lequel on retrouvera des chambres présentant des œuvres d'artistes, tout en conservant un côté éducatif réservé aux institutions d'enseignement de la région.

Qualifié «d'hôtel-boutique» par les intervenants du projet, ce dernier connaît son lot de difficultés depuis son annonce.

Devant être complété en mai 2013 à l'origine, l'Écol'Hôtel K est maintenant sur le respirateur artificiel. Et le président de son conseil d'administration, Jean-François Aubin, espère un financement du gouvernement «dans les premiers mois de 2013».

«Je pense que c'est un projet qui présente un très grand défi», confie Yves Marchand. «C'est un projet qui sera difficilement rentable», poursuit-il.

### Populaire, le tourisme d'affaires

Le tourisme d'affaires trouve une place importante dans la location de chambres dans les hôtels trifluviens. En 2010 et 2011, 58% de la tarte était occupée par le tourisme d'affaires, un chiffre comparable pour 2012 quand les dernières données auront été compilées.

Les voyageurs, eux, occupaient 27% de l'espace locatif en 2010, un chiffre qui ne cesse de descendre et qui s'élevait à 17% en 2011 et à seulement 8% en 2012 avec quatre mois encore à compter (septembre à décembre).

En contrepartie, le tourisme sportif gagne du terrain. De 15% en 2010, il occupait, avec quatre mois encore à compiler pour 2012. 41% des locations, avec une pointe marquée en janvier, février et avril.

## GRANDE PRÉSENTATION Amérique du Nord

Dimanche 3 février 2013  
à compter de 12h30  
Hôtel Urbania (Gene-H-Kruger)

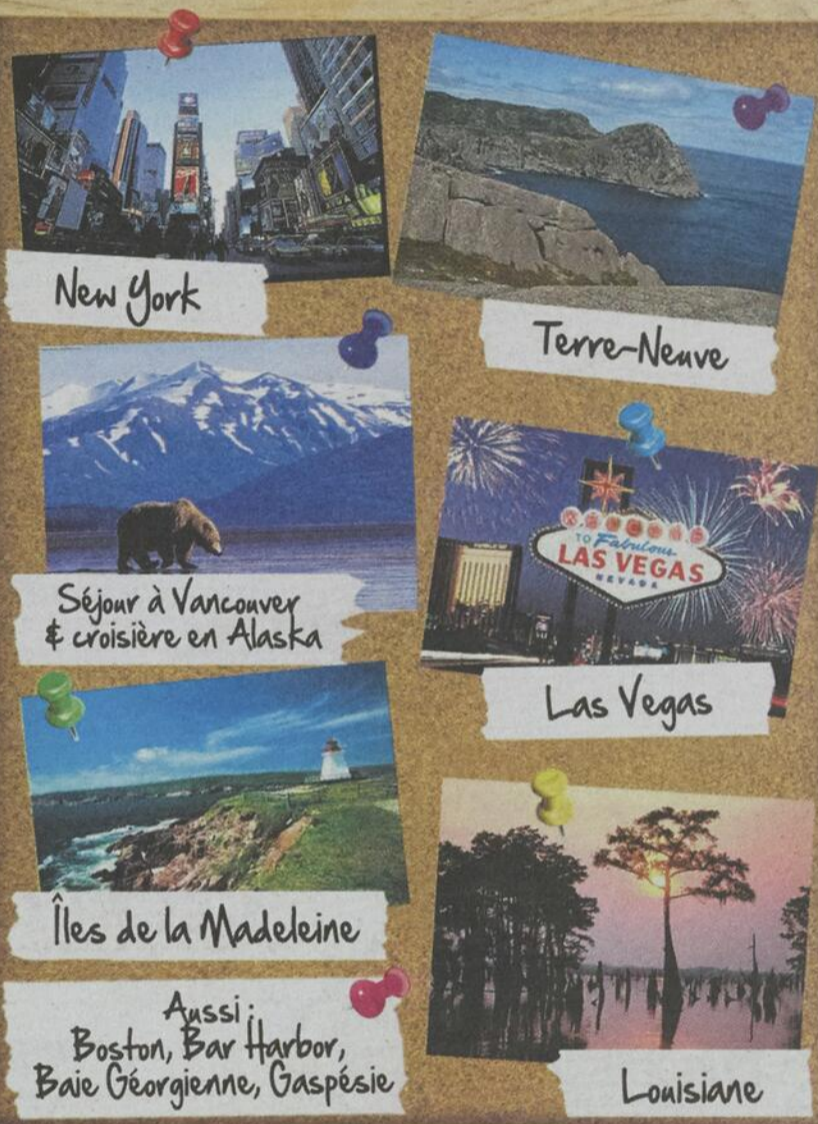

### SALLE A

12H30 : Baie Géorgienne  
13H00 : Îles de la Madeleine  
13H30 : Terre-Neuve/Labrador/St-Pierre et Miquelon  
14H00 : Louisiane  
14H45 : Croisière au départ de New Orleans vers les Caraïbes  
15H00 : Croisière Maritimes et la Nouvelle-Angleterre  
15H30 : Séjour à Vancouver et croisière en Alaska

### SALLE B

13H00 : New York à Pâques et Boston  
13H30 : Bar Harbor  
13H45 : Céline à Las Vegas  
14H15 : Gaspésie

- Entrée libre
- Bienvenue à tous!
- Prix de présence



Pour informations et programmes détaillés • [www.voyagesarcenciel.com](http://www.voyagesarcenciel.com)

Trois-Rivières (Ouest)  
5671, boul. Jean XXIII  
819 373-2747

Shawinigan (Sud)  
2075, 5<sup>e</sup> Avenue  
819 537-5757

Trois-Rivières  
4350, boul. des Forges  
819 373-4411

Cap-de-la-Madeleine  
765, boul. Thibeau  
819 374-0747

Tous les prix sont par personne en occupation double. En vigueur 60 jours à partir de la date de parution. N'incluent pas la contribution des clients au Fond d'Indemnisation de 2,00 \$/1000 \$.

# VISION ÉCONOMIQUE 2013

## Balisage de la Saint-Maurice: un rêve qui devient réalité

L'inauguration aura lieu en juin 2013

PATRICK VAILLANCOURT

PATRICK.VAILLANCOURT@TC.TC

Tous les intervenants impliqués dans le dossier du balisage de la rivière Saint-Maurice sont unanimes. Enfin, la population se réapproprie ce cours d'eau sauvage après des années d'efforts et d'études. Un projet régional réunissant trois MRC.

«Je ne croyais jamais qu'on pourrait réussir ce que d'autres ont échoué. J'espère que le balisage sera l'outil de développement touristique tant attendu pour la Mauricie. Cette rivière est encore un environnement sauvage où les adeptes des sports nautiques pourront profiter des paysages à couper le souffle. Ce nouveau produit permettra de promouvoir la région et de créer de l'activité économique au bord de la rivière, en plus de la possibilité de création d'emplois», commente le directeur général de Tourisme Mauricie, André Nollet.

Ce projet de 1,8 M\$ s'inscrit dans le plan de développement stratégique de Tourisme Mauricie depuis 2006. C'est grâce à l'implication de plusieurs partenaires que les bateaux

pourront sillonnés la majestueuse au cours de l'été prochain. Le Fonds régional de partenariat de Tourisme Mauricie injecte un montant de 200 000\$, les villes de La Tuque et de Shawinigan contribuent à une somme de 687 000\$ chacune, un montant de 207 000\$ provient de la MRC de Mékinac, tandis que la Conférence régionale des élus (CRÉ) de la Mauricie a offert un montant de 49 000\$.

Le projet n'a jamais pu être réalisé auparavant puisque les intervenants caressaient l'idée de baliser la rivière de Trois-Rivières à La Tuque. «C'est lorsque la proposition a été faite de baliser de Grand-Mère à La Tuque que le projet a pu avancer. Surtout en raison des contournements des différents barrages, ce qui entraînait des coûts beaucoup plus importants», indique M. Nollet.

Le trajet balisé long de 90,3 kilomètres nécessite l'installation de 332 bouées sur la Saint-Maurice. Ce sont les embarcations avec un tirant d'eau de 30 à 36 pouces qui pourront sillonner la rivière, ce qui représente des bateaux au maximum d'une longueur de 35 à 40 pieds.

Le trajet balisé long de 90,3 kilomètres nécessite l'installation de 332 bouées sur la Saint-Maurice.

(Photo L'Écho Patrick Vaillancourt)

### La légende urbaine

De nombreux passionnés des sports nautiques disent connaître la rivière Saint-Maurice et doutent qu'il sera possible de naviguer sécuritairement sans briser des pièces de bateaux. «C'est une légende urbaine, répond le directeur de Tourisme Mauricie. Nous avons toutes les profondeurs de la rivière. Certains naviguent avec une carte, mais il faut savoir où on est aussi. On connaît les endroits précis où ce sera plus difficile, mais il y a la profondeur partout. C'est surtout dans le secteur de Rivière-aux-Rats où il existe des endroits serrés avec une profondeur de 5 pieds d'eau.»

«Ces endroits seront balisés avec une largeur réduite. Nous avons aussi huit outils

limnimétriques qui indiqueront la profondeur d'eau pour les 10 prochains kilomètres. On verra du vert, du jaune ou du rouge, dépendant de la profondeur qui varie pendant l'été. Ça existe à nulle part au Québec et au Canada. Nous serons les premiers à utiliser ces outils limnimétriques. Il y aura aussi de l'éducation à faire auprès des gens pour enseigner comment naviguer cette rivière. L'art sera de maîtriser le bateau à partir de La Tuque pour descendre la rivière puisque ce sera impossible de faire de la vitesse. Aussi, nous aurons un lien tous les jours avec Hydro-Québec afin de savoir le débit d'eau disponible. C'est certain que lors d'une sécheresse extrême, on devra oublier la rivière pour un temps.»



Courez la chance de  
**GAGNEZ VOTRE PISCINE**

d'une valeur de  
**5000\$**  
ou un crédit\*



Pour **VENDRE** ou **ACHETER**  
en toute confiance, choisissez un courtier  
**VIA CAPITALE MAURICIE**

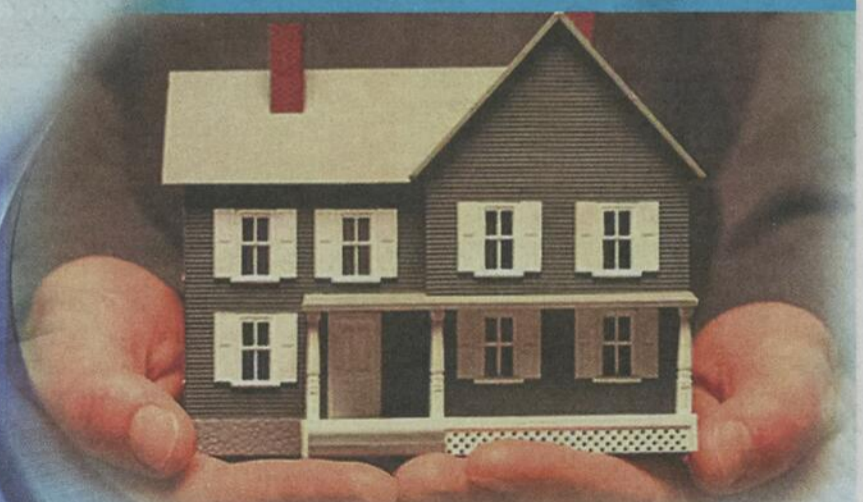

**via PROTECTIONS**  
propriétaire domiciliaire hypothécaire  
+ ASSISTANCE JURIDIQUE\*

[www.viacapitalemauricie.com](http://www.viacapitalemauricie.com) • 819 691-0000

\*Certaines conditions s'appliquent

# VISION ÉCONOMIQUE 2013

## Des maires heureux

PATRICK VAILLANCOURT

PATRICK.VAILLANCOURT@TC.TC

**Le balisage de la rivière Saint-Maurice, pour le maire de Shawinigan Michel Angers, c'est la réalisation d'un vieux rêve.**

«La rivière St-Maurice est un joyau pour la Mauricie, et le balisage est un vieux rêve qui flotte depuis de nombreuses années. Ça été un énorme travail d'équipe avec le maire de La Tuque Normand Beaudoin et M. Nollet. C'était un incontournable pour nous à Shawinigan d'être partie prenante du projet. Il s'agit de la plus belle rivière à l'état sauvage au Québec. Ça sera le plus bel attrait pour faire connaître la Mauricie. Aussi, pour nous à Shawinigan, nous aurons un défi concernant les infrastructures. On travaille fort pour un projet de marina et on ira bientôt en appel d'offres. Présentement, l'accès est compliqué pour la rampe de mise à l'eau située près du pont de Grand-Mère. Il faut aussi savoir qu'il était important de pouvoir se rendre jusqu'à La Tuque. Le balisage des 25 derniers kilomètres était très important.»

Le maire Normand Beaudoin avait mis le balisage de la rivière Saint-Maurice au cœur de ses préoccupations lors de la campagne électorale en 2009. Dans mon optique, le balisage de la rivière St-Maurice permettra le développement le long de la rivière. D'ailleurs, une marina sera

érigée ici dès 2013 pour accueillir les adeptes. Le projet de la marina est de 1,2 M\$, mais la somme provient du Fonds Hydro-Québec, donc les contribuables n'ont pas d'augmentation avec le projet de marina. Pour la première année, 15 places seront disponibles et nous utiliserons les services du Club de ski de fond pour répondre aux besoins de la clientèle.»

Le maire de Grandes-Piles, Jean-Pierre Ratelle, se dit aussi très heureux de la participation de la municipalité. «Il s'agit d'une participation financière majeure pour nous. L'apport économique et touristique a été important à Grandes-Piles avec la rivière, et nous avons constaté l'engouement quant au développement domiciliaire. D'un point de vue historique, c'est la population qui se réapproprie cette rivière qui est le plus beau cours d'eau au Québec. Cependant, tout doit se faire dans le respect de l'environnement et avec une structure sécuritaire. Les gens ont hâte que la rivière soit balisée, ça permettra même d'ouvrir d'autres secteurs pour la pêche. Pour moi, notre rivière est aussi importante que le mont Tremblant. C'est majeur, majeur, majeur! Il ne reste que les tarifs à définir et il faut faire attention pour ne pas tuer la poule dans l'œuf.»

**L'ÉVÉNEMENT**

**ÉVADEZ-VOUS**

*tous les jours*

avec **Honda**



**Achetez aujourd'hui et évadez-vous avec Honda**

ÉVADEZ-VOUS SUR UNE 2013 **TRX420FM**

Monocylindre quatre temps refroidi par liquide transmission 5 rapports, embrayage automatique

Obtenez un rabais de

**500\$**

applicable sur presque tous les modèles 2013  
\*Détails en magasin

ÉVADEZ-VOUS SUR UNE 2012 **TRX500FM**

Monocylindre quatre temps refroidi par liquide transmission 5 rapports, embrayage automatique

ÉVADEZ-VOUS SUR UNE 2012 **TRX680FA**

Transmission entièrement automatique de type automobile à contrôle électrique, à 3 rapports avant, section ESP et marche arrière

Obtenez votre billet pour la liberté durant le plus grand événement de vente Honda de l'année. C'est le moment idéal pour découvrir l'innovation, la qualité et la facilité de conduite inégalées d'une Honda.

**UNE FOIS L'AN ÉCONOMISEZ JUSQU'À 3500\$\***



205, rue Dessureault, Trois-Rivières (Cap)  
**819 375-2222**  
www.motosthibault.ca

4861309



honda.ca

Trouvez votre évasion à [honda.ca/evadezvous](http://honda.ca/evadezvous)

Les offres de l'événement de vente «Évadez-vous tous les jours» («offres») s'appliquent à des contrats de vente au détail admissibles, pour un temps limité et dans la limite des stocks. Les offres sont valables sur une sélection de modèles Honda neufs (jamais enregistrés auparavant) achetés d'un concessionnaire autorisé Honda du Canada (excluant le Québec).

**SUZUKI**

# CRÉEZ LE CONTACT

LA LIBERTÉ, C'EST DE TOUJOURS SAVOIR OÙ ON EST.

NOUVEAU SX4  
MULTISEGMENT IAWD 2013

0% DE FINANCEMENT À L'ACHAT JUSQU'À 72 MOIS\*

À VOUS POUR **72\$** AVEC **0** EN PAIEMENTS HEBDOMADAIRES\*\* AVEC **0** COMPTANT



**SX4**

TRACTION INTÉGRALE INTELLIGENTE À 3 MODES DE SÉRIE

**DE SÉRIE SUR TOUS LES MODÈLES 2013†**



**TOUT NOUVEAU SYSTÈME AUDIO AVEC NAVIGATION**

- BLUETOOTH
- COMMANDE VOCALE
- NAVIGATION
- ÉCRAN TACTILE



**TRACTION INTÉGRALE INTELLIGENTE DE SÉRIE**

NOUVEAU GRAND VITARA URBAN 4RM 2013

0% DE FINANCEMENT À L'ACHAT JUSQU'À 72 MOIS\*

À VOUS POUR **93\$** AVEC **0** EN PAIEMENTS HEBDOMADAIRES\*\* AVEC **0** COMPTANT

NOUVEAU KIZASHI S iAWD 2013

0% DE FINANCEMENT À L'ACHAT JUSQU'À 60 MOIS\*

À VOUS POUR **114\$** AVEC **0** EN PAIEMENTS HEBDOMADAIRES\*\* AVEC **0** COMPTANT

**SUZUKI** Un mode de vie!

# Larochelle Suzuki

380, boul. Thibeau, Trois-Rivières 819 375-7111

FAITES-EN L'ESSAI DÉS AUJOURD'HUI CHEZ VOTRE CONCESSIONNAIRE SUZUKI LE PLUS PROCHE OU VISITEZ SUZUKI.CA

4871173

LES CONSOMMATEURS DOIVENT LIRE CE QUI SUIT : \*Toutes ces offres et les prix de vente comprennent les frais de livraison et de destination (1 650 \$ pour le modèle Kizashi / 1 450 \$ pour le SX4 / 1 650 \$ pour le Grand Vitara), la taxe sur le climatiseur (là où applicable). Les offres et le prix de vente n'incluent pas les taxes applicables, l'immatriculation, les frais d'inscription, les assurances, les taxes sur les pneus neufs et un acompte de 0 \$. Les véhicules peuvent différer légèrement des modèles illustrés. \*\*Ces offres ne peuvent être combinées à aucune autre offre et sont sujettes à changement sans préavis. Cette offre est valable pour certains modèles. Les concessionnaires peuvent vendre à prix moindre. Voir les concessionnaires participants pour plus de détails. Les véhicules illustrés pourraient inclure de l'équipement optionnel. Offres de financement à durée limitée disponibles sur approbation de crédit. Des offres spéciales de versements hebdomadaires sont disponibles sur la Kizashi 2013 S iAWD neuve, modèle 6B234C3 (prix de vente 29 745 \$), la SX4 Crossover JA iAWD 2013 à transmission manuelle, modèle H3NB2G3 (Prix de vente 22 545 \$), la Grand Vitara Urban 4WD 2013 à transmission automatique, modèle L2NB5U3 (Prix de vente 29 745 \$). Les taux d'intérêt des versements hebdomadaires, basés sur 60 mois, sont basés sur la Kizashi S iAWD 2013 à 0 %, la Crossover SX4JA iAWD 2013 à 0 %, la Grand Vitara JX 4WD 2013 à 0 %, le financement à l'achat, et sont de 114 \$/72 \$/93 \$ par semaine avec un acompte de 0 \$. Le coût d'emprunt est de 0 \$/0 \$/0 \$ pour une obligation totale de 29 745 \$/22 545 \$/29 745 \$. Le prix vaut pour des véhicules peints en blanc, les autres couleurs entraînent des coûts supplémentaires. †Système Audio Avancé avec Navigation non disponible sur SX4 berline JE, JA; SX4 à hayon JA; Kizashi S (S3LB1G3, S3LB113, S3LB613, H3NB1G3, H3NB6G3, H3NB613 or 6B234C3). Système Audio Avancé avec navigation est de série sur tous les autres modèles 2013. Offre en vigueur jusqu'au 31 janvier 2013.

# VISION ÉCONOMIQUE 2013

## L'espoir d'une région

Parc industriel et portuaire de Bécancour

MARIE-EVE VEILLETTE

REDACTION\_CS@TC.TC

Depuis l'annonce de la fermeture de la centrale nucléaire Gentilly-2, bien des yeux sont rivés sur son voisin, le Parc industriel et portuaire de Bécancour. La raison? Il recèle un potentiel énorme qui pourrait contribuer à remettre l'économie de la région sur les rails.

«Avec près de 7000 hectares de terrain utilisés à 25%, une situation géographique idéale, un port aux eaux aussi profondes que le fleuve, et un accès facile aux diverses autoroutes, au chemin de fer, au gaz naturel, à de l'eau industrielle illimitée et à la cogénération, il est l'endroit tout désigné pour accueillir de grosses entreprises créatrices d'emplois», confirme le président-directeur général de la Société du Parc, Maurice Richard.

D'ailleurs, les géants RTFT (Rio Tinto Fer et Titane) et IFFCO (Indian Farmers Fertiliser Cooperative Limited) ont annoncé, en 2012, leur intérêt à investir à court terme dans ce Parc gouvernemental – le seul de la province. Alors que RTFT projette d'y construire,

à compter de 2014, une usine d'environ 4 milliards\$ susceptible de créer jusqu'à 400 emplois, IFFCO souhaite y installer, d'ici 2017, une usine de production d'urée de 1,2 milliard\$ qui emploierait entre 200 et 300 personnes.

Des impacts majeurs, qui ne représenteraient pourtant que la pointe de l'iceberg! Maurice Richard possède en effet, sur son bureau, une impressionnante pile de dossiers... dont il ne peut malheureusement rien dévoiler pour le moment. S'il admet que la plupart ne devraient pas se régler dans un proche avenir, il fait également valoir, en contrepartie, que souvent, mieux vaut ne pas se presser. Pour illustrer ses propos, il prend le cas de TRT ETGO, qui avait tenté une première approche infructueuse à Bécancour, il y a environ 25 ans.

«À l'époque, le dossier n'était pas mûr, et le financement absent. Mais depuis, bien des choses ont changé, et certains financiers ont fini par croire au projet. Ainsi, on parle aujourd'hui d'un investissement direct de 175 millions\$ à Bécancour, avec d'importantes retombées indirectes. Parfois, c'est payant d'être patient.»



Le parc industriel et portuaire de Bécancour.

Photo Le Courrier Sud

### Tributaire d'un marché mondial

La patience est d'ailleurs une qualité plus essentielle que jamais de nos jours, puisque dorénavant, un bon nombre de dossiers locaux dépendent de l'humeur des marchés mondiaux.

Des exemples, ici-même? En 2008, REC Silicium avait annoncé un investissement de 1,2 milliard\$ pour un projet d'usine spécialisée dans la fabrication de silicium destiné aux panneaux solaires. Or, cinq ans plus tard, le projet n'a toujours pas vu le jour, en raison de la baisse marquée de l'intérêt des marchés envers le silicium.

«Mais qui sait si, demain matin, une quelconque avancée ne ramènera pas tout aussi rapidement cet intérêt? Non seulement faut-il faire preuve de patience mais, le moment venu, il faut être fin prêt», souligne M. Richard.

Autre illustration du lien direct entre l'avancement des dossiers locaux et les aléas de l'économie internationale : le cas d'Innovation Metals Corporation (IMC), qui se spécialise dans la transformation de terres rares. À l'été dernier, l'entreprise a annoncé le dépôt d'une option d'achat sur un terrain du parc, de même que son intention d'investir 300 millions\$ à Bécancour.

«Il y a trois ans, personne ne savait ce qu'étaient les terres rares! Depuis, non seulement a-t-on saisi toute leur importance, mais on a réalisé que la Chine – où se concentre 95% de la production mondiale – commençait à appliquer des mesures protectionnistes sur ces minerais.»

Cela a incité des entreprises nord-américaines à s'intéresser de plus près à la production de ces terres. Elles ont alors appris que deux des composantes utilisées dans leur traitement (le chlore et l'acide

chloridrique) étaient offerts par Olin, une entreprise établie... dans le Parc industriel et portuaire de Bécancour! D'où l'intérêt d'IMC, entre autres, pour la région...

### Des terrains presque vendus

En poussant davantage la discussion avec Maurice Richard, on apprend par ailleurs qu'IMC n'est pas la seule entreprise à détenir une option d'achat sur un terrain au parc et que certaines auraient même demandé une extension de leur option en 2013.

À ce chapitre, il convient de rappeler que les dirigeants de la Société du Parc sont très sélectifs. Ils ne vendent qu'à des entreprises qui leur proposent des projets bien concrets. Et lorsqu'un projet achoppe, ils reprennent le terrain.

Ainsi, en 2012, aucun terrain n'a été vendu pour y bâtir de la grosse industrie. En revanche, quelques petites parcelles ont été cédées à des clients déjà existants, qui en avaient besoin pour prendre de l'expansion ou combler certains besoins d'espace.

Cela dit, Maurice Richard rappelle que le mandat premier du parc consiste à bien servir les usines déjà en place. «Elles sont nos meilleurs ambassadeurs lorsque vient le temps de convaincre un investisseur potentiel», juge-t-il, avant de confier que la consolidation des entreprises existantes a autant d'importance que les usines nouvelles. «Elle assure la pérennité du parc.»

Ainsi, quand des entreprises comme CEPESA Chimie Bécancour et Arkema annoncent leur intention d'investir prochainement des millions de dollars pour moderniser leurs installations, Maurice Richard et son équipe sont convaincus d'avoir tout aussi bien joué leur rôle que lorsqu'ils réussissent à attirer des nouveaux joueurs.

**VILLE DE LA TUQUE**

ENVIE DE CHANGER D'AIR ?  
**TOURNEZ-VOUS VERS LE NORD !**  
[www.tourismehsm.qc.ca](http://www.tourismehsm.qc.ca)

4873056

Entreprendre et **réussir** ensemble

**CLD**  
CENTRE LOCAL DE DÉVELOPPEMENT  
MRC DE BÉCANCOUR  
Centre-du-Québec  
[cldbécancour.qc.ca](http://cldbécancour.qc.ca)

4877053

## DOMINEZ LES ÉLÉMENTS

LA ROUTE. AUTREMENT.



### CARACTÉRISTIQUES OFFERTES

- DE SÉRIE** Système de traction intégrale symétrique à prise constante Subaru
- DE SÉRIE** Moteur BOXER SUBARU de haute performance
- DE SÉRIE** Système de contrôle de la dynamique du véhicule et système de contrôle de la traction
- EN OPTION** Technologie de réduction des émissions PZEV
- EN OPTION** Transmission CVT Lineartronic® (boîte à variation continue) pour un rendement énergétique remarquable, disponible sur le modèle Outback seulement.

### À LA LOCATION

**0\$** dépôt de sécurité  
 km alloués 20 000 km/année  
 km excédentaires 0,10 \$/km

**MULTISEGMENTS**  
 DE MOINS DE 50 000 \$  
 — LES MEILLEURS ACHATS —  
**LE GUIDE DE L'AUTO**  
 2013

**OUTBACK**  
 2.5i Commodité 2013

Location à partir de **329\$\*** /mois taxes en sus **24 MOIS**

- Comptant exigé : 4 330,50\$ (taxes en sus) ou échange équivalent
- Montant total exigé avant le début de location : 5 374,53\$ (taxes incluses)



**OUTBACK**  
 Économie d'essence (l/100 km)<sup>A</sup>  
 CVT Lineartronic® | Ville 8,6 / Route 6,5  
 6MT | Ville 9,8 / Route 7,0  
 Indice d'octane recommandé : 87  
 Données estimatives

### FORESTER 2.5X 2013

Location à partir de **259\$\*** /mois taxes en sus **24 MOIS**

- Comptant exigé : 3 707,76\$ (taxes en sus) ou échange équivalent
- Montant total exigé avant le début de location : 4 578,06\$ (taxes incluses)

Japonais et plus encore!



**FORESTER**  
 Économie d'essence (l/100 km)<sup>A</sup>  
 5MT | Ville 9,9 / Route 7,4  
 4AT | Ville 9,9 / Route 7,5  
 Indice d'octane recommandé : 87  
 Données estimatives

## DOMINEZ LES ÉLÉMENTS

LA ROUTE. AUTREMENT.



### À LA LOCATION

**0\$** dépôt de sécurité  
 km alloués 20 000 km/année  
 km excédentaires 0,10 \$/km

### CARACTÉRISTIQUES OFFERTES SUR LA IMPREZA 2013

- DE SÉRIE** Système de traction intégrale symétrique à prise constante Subaru
- DE SÉRIE** Moteur BOXER SUBARU à 4 cylindres opposés horizontalement de 2,0 litres
- DE SÉRIE** Connectivité pour téléphones mobiles Bluetooth® à activation vocale avec commandes intégrées au volant
- EN OPTION** Transmission CVT Lineartronic® (boîte à variation continue) pour un rendement énergétique remarquable

### IMPREZA 2.0i 4 portes 2013

Location à partir de **219\$\*\*** /mois taxes en sus **24 MOIS**

- Comptant exigé : 2 251,79\$ (taxes en sus) ou échange équivalent
- Montant total exigé avant le début de location : 2 858,06\$ (taxes incluses)



### IMPREZA 2.0i 5 portes 2013

Location à partir de **229\$\*\*** /mois taxes en sus **24 MOIS**

- Comptant exigé : 2 507,50\$ (taxes en sus) ou échange équivalent
- Montant total exigé avant le début de location : 3 163,55\$ (taxes incluses)



INSURANCE INSTITUTE



Japonais et plus encore!

**IMPREZA**  
 Économie d'essence (l/100 km)<sup>A</sup>  
 CVT Lineartronic® | Ville 7,5 / Route 5,5  
 5MT | Ville 8,3 / Route 5,9  
 Indice d'octane recommandé : 87  
 Données estimatives

**SUBARU TROIS-RIVIÈRES**  
 3851, Gene-H. Kruger, Trois-Rivières

**819 373-6800**

Traction intégrale



\* À la location, les frais d'inscription au Registre des droits personnels et réels mobiliers sont inclus. Transport et préparation inclus. Immatriculation (prix varie selon le client) et assurances en sus. Recyclage Québec, droit sur les pneus neufs inclus. Le concessionnaire peut offrir un prix ou taux moindre. Offres applicables sur approbation de crédit des Services Financiers Subaru par TCCI. A. Cotes de consommation d'essence établie par Ressources Naturelles Canada de 7,4 l/100 km (route) pour la Forester 2013 équipée de la transmission manuelle à 5 vitesses et d'un réservoir d'essence d'une capacité de 64 litres, et de 6,5 l/100 km (route) pour la Outback 2013 équipée de la transmission automatique à variation continue et dotée d'un réservoir d'essence d'une capacité de 70 litres. Les données de consommation de carburant devraient être utilisées à seule fin de comparer des véhicules. La consommation de carburant réelle variera selon les conditions routières, les habitudes de conduite et la charge du véhicule. † Prix valeurs résiduelles 2012 ALG Canada pour la gamme Subaru : première position au classement général, catégorie marque grand public. ‡ Mention « Meilleur choix sécurité » pour tous les modèles 2013. Une cote « Bonne » constitue la meilleure cote possible à l'essai de résistance de toit (test de capotage) ainsi que dans les essais de collision frontale déportée à 40 mi/h (64,3 km/h), de collision latérale à 31 mi/h (50 km/h) et de collision arrière à 20 mi/h (32 km/h) réalisés par l'Institut des assureurs américains (IHS) (www.ihs.org). Un véhicule doit avoir obtenu la cote « Bonne » aux quatre essais de collision et doit offrir un programme de stabilité électronique (ESC) (Contrôle de la dynamique du véhicule) pour mériter la distinction « Meilleur choix sécurité ». Pour plus d'information sur ces offres, voyez votre concessionnaire Subaru participant. Photo(s) à titre indicatif seulement. Les spécifications techniques sont sujettes à changement sans préavis. Offres valables jusqu'au 31 janvier 2013.

\*\* À la location, les frais d'inscription au Registre des droits personnels et réels mobiliers sont inclus. Transport et préparation inclus. Immatriculation (prix varie selon le client) et assurances en sus. Recyclage Québec, droit sur les pneus neufs inclus. Le concessionnaire peut offrir un prix ou taux moindre. Offres applicables sur approbation de crédit des Services Financiers Subaru par TCCI. A. Cote de consommation d'essence établie par Ressources Naturelles Canada de 5,5 l/100 km (route) pour la Subaru Impreza 2013 équipée de la transmission automatique à variation continue et dotée d'un réservoir d'essence d'une capacité de 55 litres. Les données de consommation de carburant devraient être utilisées à seule fin de comparer des véhicules. La consommation de carburant réelle variera selon les conditions routières, les habitudes de conduite et la charge du véhicule. † Prix valeurs résiduelles 2012 ALG Canada pour la Subaru Impreza, segment voiture compacte. ‡ Mention « Meilleur choix sécurité » pour la Impreza 2013. Une cote « Bonne » constitue la meilleure cote possible à l'essai de résistance de toit (test de capotage) ainsi que dans les essais de collision frontale déportée à 40 mi/h (64,3 km/h), de collision latérale à 31 mi/h (50 km/h) et de collision arrière à 20 mi/h (32 km/h) réalisés par l'Institut des assureurs américains (IHS) (www.ihs.org). Un véhicule doit avoir obtenu la cote « Bonne » aux quatre essais de collision et doit offrir un programme de stabilité électronique (ESC) (Contrôle de la dynamique du véhicule) pour mériter la distinction « Meilleur choix sécurité ». Pour plus d'information sur ces offres, voyez votre concessionnaire Subaru participant. Photo(s) à titre indicatif seulement. Les spécifications techniques sont sujettes à changement sans préavis. Offres valables jusqu'au 31 janvier 2013.

## Gentilly-2: les entreprises de la région se relèvent

AUDREY LEBLANC

REDACTION\_CS@TC.TC

Les entreprises et commerces de la région ont encaissé un dur coup en septembre dernier alors que la première ministre Pauline Marois annonçait la fermeture de la centrale nucléaire Gentilly-2. Pour plusieurs entrepreneurs, cela signifiait de dire au revoir à un important client. N'ayant d'autre choix que de composer avec la situation, ces propriétaires ont dû se relever les manches et trouver des solutions qui allaient garantir la survie de leur gagne-pain et de celui de leurs employés.

### Gentilly-2 en quelques chiffres

- 714 fournisseurs avaient pour cliente la centrale nucléaire Gentilly-2.
- 736 personnes travaillaient à Gentilly-2 au moment de sa mise en arrêt le 28 décembre 2012.

«Nous aurions souhaité que la réfection de la centrale nucléaire de Gentilly ait lieu afin de conserver les emplois dans la région et, évidemment, de continuer à desservir la centrale comme fournisseur. Comme la décision de la fermeture de la Centrale est présentement irrévocable, nous avons procédé à certains changements à notre entreprise afin de compenser la baisse des ventes, comme agrandir nos locaux afin de consolider certaines de nos spécialités, tout en diversifiant nos autres départements», mentionne la propriétaire d'un commerce de détail situé dans la région de Bécancour, qui souhaite conserver l'anonymat.

Pour sa part, David Hébert de l'Hôtel Hébert et du Pub au Cochon fumé à Bécancour, n'est pas en mesure d'évaluer précisément les répercussions de la fermeture de la centrale sur ses commerces.

«C'est difficile de dire si la fermeture de l'usine va affecter notre chiffre d'affaires. Avant l'ouverture du pub, en octobre dernier, les travailleurs de la centrale ne constituaient pas notre principale clientèle. Par la suite, on a pu constater que beaucoup de travailleurs venaient manger chez nous. Mais comme ça n'a duré que

quelques semaines, on ne peut pas vraiment mesurer les pertes», explique M. Hébert.

Bien que ce dernier admet être incapable de se réjouir de la décision du gouvernement provincial, il demeure optimiste quant à la future clientèle qu'amènera l'installation de nouvelles entreprises dans le Parc industriel et portuaire de Bécancour.

«On essaie de regarder en avant. On s'encourage en se disant que de nouvelles compagnies vont faire leur apparition chez nous, comme c'est le cas pour IFFCO prochainement.» M. Hébert ajoute que des représentants de la coopérative ont même déjà fait un arrêt au pub lors de leur dernier passage dans la région.

À son tour, le président-directeur général de l'Auberge Godefroy de Saint-Grégoire, Guy Boisclair, mise sur la venue de nouvelles industries dans la région pour essuyer les pertes économiques engendrées par la fermeture de la centrale.

«C'était un de nos très bons clients, autant au niveau de l'hébergement que pour notre service de restauration, indique-t-il. Comme on n'a pas le choix de faire avec la situation, on va travailler fort pour attirer les travailleurs des nouvelles usines qui s'installeront dans le coin. Ça va nous aider à minimiser les impacts, mais on ne peut pas se cacher que ce ne sera pas facile. Il n'y a rien de certain pour l'instant.»

### Une aide attendue

Rappelons que pour soutenir la relance économique de la région, un fonds de 200 millions\$ a été mis sur pied par le gouvernement du Québec. Le comité chargé de gérer ce fonds a d'ailleurs déposé un premier rapport vendredi dernier au gouvernement concernant, entre autres, les grandes lignes de la politique de financement à adopter. Au moment de mettre sous presse, le contenu de ce rapport n'était toutefois pas encore rendu public.



La centrale nucléaire Gentilly-2.  
Photo, Le Courrier Sud

## LE PORT DE TROIS-RIVIÈRES, BIEN PLUS QUE DES QUAIS ET DES HANGARS!

**UN MOTEUR ÉCONOMIQUE INCONTOURNABLE  
POUR LA MAURICIE ET SES CITOYENS :**

- Près de 950 emplois directs
- Près de 3 000 emplois dans les entreprises manufacturières
- Des millions en investissements et en achats de produits et services auprès des entreprises régionales

**UN LIEN PRIVILÉGIÉ  
VERS LES MARCHÉS NATIONAUX ET INTERNATIONAUX :**

- 70 % des activités du port liées au commerce international des entreprises régionales
- Au cœur d'un réseau intermodal combinant le rail, la route et le maritime

**UN PARTENAIRE IMPLIQUÉ  
DANS SA COMMUNAUTÉ :**

- Soucieux de l'environnement et du développement durable
- Partenaire d'organismes communautaires et socioculturels de la région

**PORT DE  
TROIS-RIVIÈRES**

Administration portuaire de Trois-Rivières  
1545, rue du Fleuve, bureau 300, Trois-Rivières (Québec) G9A 6K4

Téléphone : (819) 378-2887 • Téléc. : (819) 378-2487  
Courriel : adm\_gen@porttr.com • [www.porttr.com](http://www.porttr.com)

## Shawinigan en prospection au Japon

Développement d'un pôle d'excellence en jeux sociaux et mobiles

BERNARD LEPAGE

BERNARD.LEPAGE@TC.TC

Ceux qui avaient émis des réserves en décembre dernier lorsque Shawinigan a annoncé vouloir développer un pôle d'excellence en jeux sociaux et mobiles devront réviser leur position: le maire et le directeur du CLD s'envoleront à Tokyo en février pour y rencontrer des entrepreneurs œuvrant dans l'industrie des jeux vidéo.

Michel Angers et Luc Arvisais rejoindront en fait les dirigeants de Rêve Alchimique (*Alchemic Dream*) qui termineront alors dans la capitale japonaise une tournée qui aura débuté à San Francisco, aux États-Unis, quelques semaines plus tôt.

«À Tokyo, afin de tenir compte de l'intérêt croissant pour *Alchemic Dream*, nous tiendrons une conférence spéciale à l'ambassade du Canada qui aura lieu le 25 février, en parallèle avec notre calendrier des réunions. Cette conférence va non seulement permettre aux éditeurs et développeurs japonais pour voir toute la portée de nos services, mais aussi pour comprendre la possibilité que nous offrons à internationaliser et occidentaliser leurs produits.», peut-on lire sur le site web de l'entreprise shawinigaïse.

MM. Angers et Arvisais participeront à cette journée à l'ambassade canadienne à laquelle près d'une centaine de participants sont attendus, dont la firme GREE présente dans dix grandes villes sur la planète.

«Les Japonais sont très soucieux du protocole, explique Philippe Nadeau, vice-président et co-fondateur de Rêve Alchimique. De savoir que le maire d'une ville vienne en personne

appuyer ce que nous leur offriront, ça démontre le sérieux de notre démarche et donne du même coup du poids à notre présentation.»

En novembre 2011 lors d'une visite de prospection au pays du Soleil levant, Rêve Alchimique avait déjà été à même de constater l'attrait des marchés étrangers auprès des concepteurs japonais. «Ils ne savent cependant pas comment s'y prendre. C'est là que nous pouvons les aider.»

Une partie importante de cette journée du 25 février servira à présenter le concept du pôle d'excellence en jeux sociaux et mobiles que Shawinigan entend développer. Rappelons que ce concept comprend deux volets: le développement des compétences et l'établissement d'un centre de données (*data center*) écoresponsable.

C'est dans le nouveau Centre d'entrepreneuriat de Shawinigan (Édifice Wabasso) que se déploiera le volet de développement des compétences. On y offrira la formation aux jeunes créateurs, l'incubation des entreprises ainsi qu'un centre de recherche et développement (R&D).

Parallèlement, le concept de pôle d'excellence comporte l'aménagement d'un *data center* spécialisé dans l'hébergement des jeux sociaux et mobiles. Il pourra rendre disponibles des équipements informatiques adaptés, une plateforme de tests et une équipe de spécialistes pour conseiller les équipes de développement pendant la phase de création du jeu.

On retrouve en effet à Shawinigan un ensemble de facteurs qui permettent de recevoir un centre de données: l'approvisionnement en eau à partir de la rivière Saint-Maurice

pour le refroidissement des salles de serveurs, températures froides plusieurs mois par année, accès à l'énergie hydroélectrique en quantité et en qualité à proximité, présence de la fibre optique, zone à faibles risques sismiques.

Si durant longtemps il avait été question d'aménager le *data center* dans les

installations de l'ancienne usine Belgo, il semble de plus en plus que les instances municipales et économiques regardent du côté de l'usine Shawinigan de Rio Tinto Alcan, destinée à fermer ses portes le 31 décembre 2014, dont la proximité avec la Saint-Maurice et l'approvisionnement électrique répondent aux critères de l'établissement d'un centre de données.



### S'établir à Shawinigan, un choix économiquement avantageux

- **Coût moyen des maisons est un des moins élevés au Québec**
  - ✓ Hypothèque plus basse
  - ✓ Tous les services d'une ville pour moins cher
- **Charge fiscale moyenne (compte de taxes et frais de service) inférieure ou équivalente pour une propriété de même valeur**
(selon les données au Profil financier des municipalités du Québec 2011)
- **Programme d'accès à la propriété et d'aide aux familles**
  - ✓ Crédit de taxes de 50 % pour deux ans à l'achat d'une maison\*
  - ✓ Crédit de taxes de 500 \$ par enfant\*
  - ✓ Crédit de 100 % pour deux ans sur l'augmentation de l'évaluation foncière d'une propriété lors de travaux d'agrandissement ou de rénovation\*
  - ✓ Bonification du Programme par les Caisses Desjardins\*\*Certaines conditions s'appliquent.

**Shawinigan, une ville où il fait bon Vivre!**

shawinigan.ca

« Le développement de la Mauricie, c'est l'affaire de tous! »



**Danielle ST-AMAND**  
Députée  
de Trois-Rivières  
**819 371-6901**

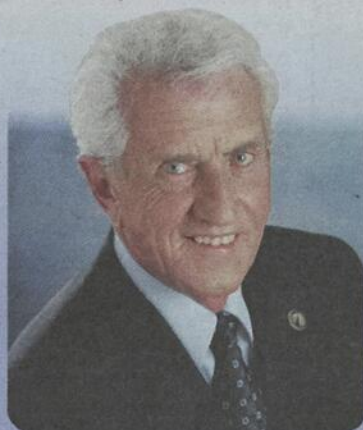

**Jean-Paul DIAMOND**  
Député  
de Maskinongé  
**819 228-9722**



**Julie BOULET**  
Députée  
de Lavolette  
**819 538-3349**

Vous avez des  
projets d'affaires?

Votre Société d'aide au  
développement des collectivités  
peut vous soutenir

**FONDS SADC**  
D'INVESTISSEMENTS

DU FINANCEMENT ADAPTÉ  
AUX BESOINS DES ENTREPRENEURS

- PRÊTS ENTRE 5 000 \$ ET 150 000 \$
- ACCOMPAGNEMENT PERSONNALISÉ

Vous avez l'audace de vous lancer  
en affaires et vous avez entre

**18-35 ANS**

La SADC peut soutenir votre projet

**FONDS STRATÉGIE  
JEUNESSE**

- PRÊT PERSONNEL
- ENTRE 5 000 \$ ET 25 000 \$
- CONGÉ D'INTÉRÊT  
DE 2 ANS

**SADC**

Société  
d'aide au développement  
des collectivités

CENTRE-DE-LA MAURICIE

**SADC**

Centre-de-la-Mauricie

812, avenue des Cèdres  
Shawinigan (Québec) G9N 1P2  
Tél. : 819 537-5107  
info@sadccm.ca  
www.sadccm.ca

**SADC**

Société  
d'aide au développement  
des collectivités

DE LA VALLÉE  
DE LA BATISCAN

**SADC de la**

Vallée-de-la-Batiscan

390, rue Goulet  
Saint-Stanislas (Québec) GOX 3E0  
Tél. : 418 328-4200  
sadcvb@cgocable.ca  
www.sadcvb.ca

**Canada**

Développement économique Canada  
appuie financièrement la SADC

**VISION ÉCONOMIQUE  
2013**

Mario Paulhus et  
Yvan Paulhus, de la  
pourvoirie Paulhus  
à Notre-Dame-de-  
Pierreville.

(Photo Archives /Pascal  
Cournoyer)



## La survie des pourvoires en péril

SÉBASTIEN LACROIX

SEBASTIEN.LACROIX@TC.TC

Le moratoire de cinq ans sur la pêche à la perchaude dans le lac Saint-Pierre touche de plein fouet les pourvoires, au point que certains craignent pour leur avenir.

C'est le cas de la pourvoirie Paulhus, qui a songé à ne pas ouvrir cet hiver. «On va voir ce que ça va donner, mais on s'attend à une baisse de clientèle d'au moins 25% à 30%», indiquait le propriétaire, Mario Paulhus. On essaie quand même d'attirer la famille en aménageant une patinoire, mais cinq ans c'est long. Un an, ça s'endure, mais cinq ! On se laisse jusqu'en février pour prendre une décision. »

Or, récemment, Pierre Magnan, qui est à la tête du comité de suivi sur l'état du stock de perchaudes dans le lac, révélait à TC Média que le sort du poisson été loin d'être sauvé, et ce, même si le moratoire de cinq ans était respecté à la lettre. La décision du gouvernement basée sur les recherches du groupe dirigé par le Dr Magnan a semé l'ire des pourvoires et surtout leurs inquiétudes.

«Les gens savent qu'ils n'ont pas le droit de pêcher la perchaude, alors ils ne viennent plus. On perd un profit épouvantable. On ne peut pas survivre seulement avec le doré. Pourtant, la perchaude, il y en a en abondance. On voulait augmenter le quota à 20, parce qu'il y en avait trop. Apparemment, notre scientifique croit qu'il n'y a plus de perchaudes. Ils ont fait de mauvaises études. Ils devraient croire les pêcheurs, ceux qui sont sur le terrain, qui ont gagné leur vie avec ça, ces gars-là sont prêts à collaborer. S'ils ne lèvent pas le moratoire, je ne sais pas ce qui va arriver avec les pourvoires», fustigeait Claude Desaulniers, propriétaire de la pourvoirie Qui Maur-ici-e située à Yamachiche.

### Un compromis est nécessaire

Le représentant de la de MRC Pierre-de Saurel au sein de la Corporation de gestion de l'Aire faunique communautaire (AFC) du lac Saint-Pierre, Olivier Gravel, estime qu'un compromis est nécessaire dans le dossier de la pêche à la perchaude.

Avec le changement de gouvernement, l'AFC a demandé à ce que les pêcheurs aient le droit

de prendre au moins cinq perchaudes, mais Québec a finalement dit non quelques jours avant la période des Fêtes.

«Pour les pêcheurs, être obligés de les remettre à l'eau, ce n'est pas pareil. Je crois que cinq perchaudes auraient été un bon compromis. Chacun doit mettre de l'eau dans son vin, commentait M.Gravel. Je comprends qu'il ne faut pas vider le lac et donner une chance à la reproduction de l'espèce, mais ça représente aussi des retombées économiques importantes. »

Même pour l'AFC, la baisse du nombre de pêcheurs signifie une diminution de revenus, puisque l'organisme perçoit des redevances sur les droits d'accès. Une demande de subvention annuelle d'une durée de cinq ans a été déposée au printemps, sans succès.

Le député de Maskinongé à l'Assemblée nationale, Jean-Paul Diamond, était dans le gouvernement libéral au moment où le moratoire a été imposé le 4 mai 2012. Maintenant dans l'opposition, il clame que le compromis proposé par l'AFC n'avait pas raison d'être rejeté par le nouveau ministre du Développement durable, de l'Environnement, de la Faune et des Parcs, Yves-François Blanchet.

«Je connais très bien ce dossier, ça fait plusieurs années que je le suis de près, expliquait M.Diamond. Un quota de cinq perchaudes aurait permis aux pourvoires de continuer leurs activités sans être inquiétées sur le plan économique, tout en respectant l'environnement.»

Pour sa part, M. Blanchet assure que la décision prise par le gouvernement était la seule qui s'imposait. «Je partage l'inquiétude des pourvoires et des pêcheurs, mais nous devons nous rendre à l'évidence. Seul un ensemble de mesures sévères de protection et de restauration donnera une chance, même incertaine, de relancer cette activité à moyen terme», soulignait-il.

Sous peu, le ministre présentera aux acteurs locaux et régionaux une démarche afin d'agir sur les écosystèmes du lac Saint-Pierre, prioritairement sur l'habitat de la perchaude.

Avec la collaboration de Pierre-Louis Paquin

# Vous avez un **projet d'entreprise** ? Contactez-nous !



Tout le soutien technique et financier  
en développement de projets !

## **En développement économique**

Aide au démarrage, à l'expansion  
et à la consolidation d'entreprises

## **Des fonds pour certains projets...**

1. Soutien au travail autonome
2. Jeunes promoteurs
3. Fonds local d'investissement
4. Fonds local d'économie sociale
5. Fonds d'accueil aux infrastructures industrielles

## **Des services-conseils pour...**

1. L'élaboration du plan d'affaires
2. La localisation
3. Le financement
4. Les aspects légaux
5. Les communications

## **En développement local...**

1. Soutien technique à différents projets de nos communautés
2. Promotion et soutien des producteurs agroalimentaires
3. Soutien aux organisations locales
4. Soutien technique au pacte rural
5. Promotion et soutien du secteur culturel ou touristique



819 537-7249  
www.cldshawinigan.qc.ca



819 523-6111  
www.cldhsm.qc.ca



819 374-4061  
www.idetr.com



819 840-0704  
www.clddeschenaux.ca



819 228-2744  
www.cld-maskinonge.qc.ca



418 365-6365  
www.regionmekinac.com

# VISION ÉCONOMIQUE 2013

## Mékinac à cheval

SANDRA LACROIX

SANDRA.LACROIX@TC.TC

Propulsé par les nombreux événements équestres qui se déroulent chez nous, les fermes et écuries installées sur le territoire, la jeune relève qui excelle dans les disciplines de rodéo, les quelques 200 kilomètres de sentiers équestres dans la région et évidemment un festival de renommée internationale, Mékinac oriente ses horizons vers le créneau équestre.

«Nous avons déjà identifié le secteur équestre comme étant un créneau à fort potentiel de développement, indique d'entrée de jeu le directeur général du Centre local de développement (CLD) Mékinac, Patrick Baril. Dans la MRC, on a quelque chose de distinctif et il faut essayer de l'utiliser le plus possible.»

Cette nouvelle orientation est née il y a un peu plus de deux ans avec la création d'une Table équestre. Puis, de concert avec Pégase Sentiers équestres, promoteur de l'activité équestre dans Mékinac, une carte répertoriant les sentiers et les activités équestres disponibles sur le territoire a aussi été mise sur pied.

Admettant s'appuyer à la base sur l'un des principaux atouts de la région, le Festival Western de St-Tite, M. Baril précise néanmoins que de juin à septembre, on recense

environ une activité par week-end dans le monde équestre chez nous.

Avec une vision bien précise en tête, celle de voir éventuellement Mékinac identifiée comme région de choix pour le secteur équestre, le CLD a tenu en mars 2012 un forum équestre, qui a rassemblé plus de 80 personnes touchées par le domaine. Cette rencontre a permis d'identifier les grandes orientations à entreprendre afin de développer le créneau équestre et d'en faire un secteur économique d'importance.

Car bien au-delà du volet touristique, le créneau équestre pourrait permettre à de jeunes familles de s'établir dans Mékinac, aux visiteurs de découvrir les commerces en hébergement, restauration, aux entreprises de s'installer dans la région, etc.

### Quatre grandes orientations

Samedi dernier, le CLD a présenté son plan stratégique de développement équestre 2012-2015, qui a pour objectif de structurer le développement de l'offre équestre.

Quatre grandes orientations ont été identifiées, soit l'occupation du territoire, le développement des infrastructures, le marketing et promotion de l'offre équestre, ainsi que l'organisation de l'industrie. Des objectifs précis



Nous retrouvons sur la photo Alain Vallée, préfet de la MRC de Mékinac, Diane Héroux, de Pégase sentiers équestres et Bernard Thompson, président du CLD Mékinac. Photo courtoisie CLD Mékinac

de ce projet, a en effet présenté la première des six haltes qui seront construites dans différentes municipalités.

Dès le printemps, deux autres haltes seront construites au camp Val Notre-Dame, à Hérouxville, et au resto-bar Le Brinadon, à Lac-aux-Sables. Pour 2014, on prévoit aménager les deux dernières à Saint-Adelphe et Notre-Dame-de-Montauban. Les emplacements sont ciblés afin de se trouver près des commodités, hébergement, restauration et autres entreprises, et évidemment au cœur des sentiers équestres. Toutes les haltes seront conçues de la même façon et consisteront en un abri, avec des attaches à chevaux, un accès à l'eau courante et plusieurs commodités.

Les différentes stratégies présentées s'échelonneront sur une période de trois ans et demi. Afin de réaliser les différentes priorités d'intervention, le CLD portera le mandat de les coordonner avec l'appui de différents acteurs du milieu. La MRC sera sollicitée, les municipalités, les membres de la table équestre, les clubs équestres présents sur le territoire, les différents intervenants du milieu équestre et les gens qui ont participé au Forum équestre ayant manifesté leur intérêt. À l'interne au CLD, deux ressources seront déployées pour le dossier, soit Frédéric Lamothe, et Marie-Andrée Trudel.

guideront désormais les actions à mettre en place, comme d'attirer une clientèle équestre à venir s'établir dans Mékinac, répondre aux besoins d'infrastructures du volet équestre et attirer une clientèle touristique, faire de la MRC de Mékinac une destination équestre par excellence et favoriser le développement équestre dans la région.

«Nous voulons travailler avec les entrepreneurs, ajoute Josée Beaudoin, conseillère en tourisme et communication au CLD. Nous voulons par exemple déterminer s'il y a des types d'entreprises qui ne sont pas présents ici mais qui devraient l'être et travailler tous ensemble à en attirer.»

### Une première halte équestre

En plus de la présentation du plan stratégique, samedi, on a procédé à l'inauguration de la première halte équestre, située au Relais de la Station, à Saint-Séverin. Pégase, le promoteur

## Société d'État partenaire du développement économique depuis 1968

M. Henri Boudreau, Président  
M. Maurice Richard, Président directeur-général

Société du parc  
industriel et portuaire  
de Bécancour

Québec

www.spipb.com

1000 Boul. Arthur-Sicard  
Bécancour, G9H 2Z8 | 819 294-6656

## Visitez notre nouvelle salle de montre



622, avenue Dalcourt,  
Louiseville (Québec) J5V 2Z6  
T. 819.228.5527  
F. 819.228.9662  
R.B.Q. : 2620-6961-69

ÉBÉNISTERIE  
LOUISEVILLE

info@ebenisterielouiseville.com ■ www.ebenisterielouiseville.com

UN DÉCOR POUR CHAQUE STYLE

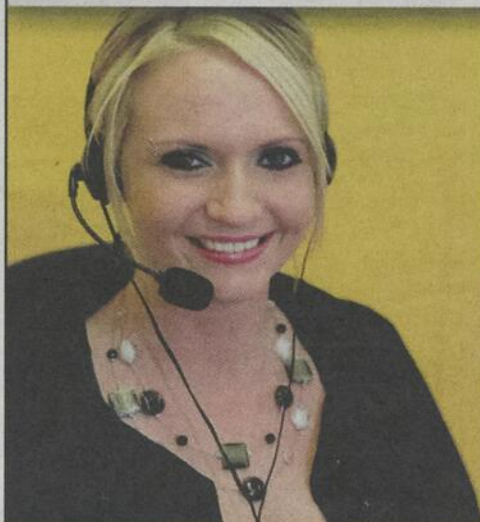
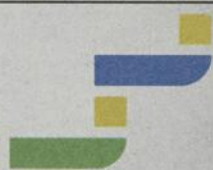

## Prochains programmes de formation

### Service à la clientèle (AEP)

Shawinigan en avril 2013

Incluant 300 heures de formation en anglais

### Opération d'équipements de production (DEP)

Louiseville en mai 2013

### Massothérapie

Trois-Rivières le 11 février 2013

### Hygiène et salubrité en milieux de soins (AEP)

Trois-Rivières en août 2013

### Entretien général d'immeubles (DEP)

Shawinigan le 11 mars 2013

Trois-Rivières le 18 mars 2013

**TRÈS BON TAUX DE PLACEMENT  
POUR TOUTES CES FORMATIONS**

## Cours à temps partiel

### Administration et linguistique

- Francisation des immigrants – 45 h
- Anglais des affaires – 45 h
- Français des affaires – 24 h
- Excel de base – 24 h
- Conversation anglaise – 30 h
- Correcticiel Antidote – 3 h
- Les technologies iOS (iPhone et iPad) – 6 h
- Révision de textes en français – 6 h
- Stratégie web 2.0 et médias sociaux – 16 h
- Simple comptable – 18 h
- Travail d'équipe et service à la clientèle – 6 h

## Cours à temps partiel (suite)

### Administration et linguistique

- L'étiquette et la courtoisie – 3 h
- Les plaintes et les réclamations – 3 h
- Espagnol niveau débutant – 30 h

### Ressources humaines et entrepreneuriat

- Gestion des ressources humaines – techniques d'entrevue – 6 h
- La communication comme processus de changement – 9 h
- L'innovation à l'intérieur de l'entreprise – 3 h

### Santé

- Principes de déplacement sécuritaire des bénéficiaires – 17.5 h
- Cardio-Secours/DEA (A+) – 6 h

### Sécurité

- Intervention physique – 12 h (pour agents(tes) de sécurité)

### Soins du corps

- Le Taping en prévention des blessures sportives – 15 h
- Aide au confort des personnes en fin de vie – 15 h

### Et plus encore...

- Comment éliminer les microbes chez soi – 9 h
- Trucs et astuces pour un domicile propre propre propre ! – 9 h
- Comprendre et aider un proche atteint d'Alzheimer – 9 h
- Augmenter la durée de vie de notre voiture – 7 h
- Restauration et finition de meubles – 21 h
- Lecture de plans résidentiels – 30 h
- Entretien périodiques en mécanique de véhicules légers – 40 h
- Initiation au soudage – 25 h

 **CONTINUE  
TA FORMATION.COM**

**Information et inscription :** Trois-Rivières : 819 379-5989, poste 7571 Shawinigan : 819 539-6971, poste 2322

## Le défi politique au féminin

Femmes et Démocratie débarquera  
à Shawinigan en février

GENEVIÈVE BEAULIEU VEILLEUX

GENEVIÈVE.BEAULIEUVEILLEUX@TC.TC

Bien que les femmes aient davantage intégré la sphère politique dans les dernières années, certains éléments retiennent toujours l'élan de leur incursion dans ce domaine. C'est dans l'optique d'encourager les femmes à se lancer dans ce domaine et, particulièrement en politique municipale, qu'est organisée la formation *École Femmes et Démocratie*. L'organisation débarquera à Shawinigan du 21 au 25 février prochain à l'Auberge des Gouverneurs.

### Une formation d'appoint

Il n'est pas si lointain le temps où les femmes étaient confinées au foyer, aux tâches ménagères et à l'éducation des enfants. Il y a 50 ans à peine, on aurait eu peine à imaginer une femme au pouvoir. Or, le 4 septembre dernier, le Québec a franchi un pas de plus dans l'égalité des sexes en élisant la première femme première ministre

de son histoire en la personne de Pauline Marois.

«Les femmes prennent de plus en plus leur place, dans la mesure où on leur permet de le faire», mentionne d'entrée de jeu Joanne Blais, coordonnatrice à la Table de Concertation des Femmes de la Mauricie. «Je prends souvent l'exemple suivant: si chaque chaise autour d'une table est pleine, il est difficile pour une personne de s'imposer et de prendre part aux discussions, tandis que si un siège est vacant, ça change la donne».

Le Centre de développement femmes et gouvernance (CDFG) est une initiative conjointe de l'École Nationale d'administration publique (ENAP) et du Groupe Femmes, Politique et Démocratie (GFPD). Cette école se veut l'occasion idéale pour toute femme intéressée par un engagement politique de s'outiller davantage, et ce, pour parfaire ses connaissances et son leadership afin de préparer sa candidature aux prochaines élections municipales.



La conseillère Sylvie Tardif, à Trois-Rivières, et la mairesse Gaétane Désilets, à Bécancour, prouvent que les femmes peuvent faire leur place en politique municipale.

Photos Archives

Cette session, en résidence fermée, se déploie du jeudi jusqu'au lundi en formation intensive. Le programme consiste à alterner le contenu théorique (conférences, témoignages, table ronde, cours magistraux) et les exercices pratiques (simulation d'entrevue filmée, débats, etc.).

### Regard sur Shawinigan

À Shawinigan, on enregistre un taux de féminité supérieur aux moyennes régionale et nationale, d'après des données de 2010 du Conseil du statut de la femme. Entre 1996 et 2006, la population de Shawinigan a subi une baisse de 5,1 % et, de ce fait, elle se classe parmi les trois territoires ayant connu la plus forte décroissance dans la région (dû à la vieillesse de sa population).

Par contre, on observe depuis 2009, toute région de la Mauricie confondue, une croissance de la proportion des femmes impliquées en politique et donc, de femmes élues. «Nous espérons de tout cœur que cette progression continue. On voit les mentalités évoluer et cela rend plus accessible le passage des femmes en politique», indique Mme Blais qui promeut l'événement de Shawinigan auprès du réseau en Mauricie.

Pour le moment, le poste à la mairie de Shawinigan est occupé par un homme (Michel Angers) et seulement deux des huit membres du conseil municipal sont des femmes.

### Une question d'histoire

Si un changement est en cours dans les mœurs politiques, certaines tendances sont difficiles à renverser. La vie familiale et sociale serait ainsi des freins à l'engagement politique d'après la Table de concertation de

la Mauricie. «Active dans leur communauté, les femmes sont encore celles qui assument la plus grande proportion des tâches domestiques, tout comme du soin aux enfants et aux proches malades», affirme Joanne Blais.

Du côté de Shawinigan, la proportion de familles monoparentales est plus élevée que dans l'ensemble de la région. De même le pourcentage de femmes vivant seules est plus élevé que dans l'ensemble de la région, nous apprend le Conseil du statut de la femme.

Cette difficulté de conciliation entre engagement politique et obligations rendrait l'accès au pouvoir plus rare chez les femmes. «Il faut souligner que la question d'ordre financière est aussi un enjeu. Il importe d'avoir un budget pour la garde-robe, les déplacements, les activités de représentation, sans oublier le gardiennage si on a des enfants», énumère la responsable en précisant que bien du chemin reste à faire pour les organisations politiques pour accommoder les politicien(ne)s qui sont également parents.

Encore en 2013, le salaire annuel de la femme est aussi inférieur à celui de son homologue masculin. Selon un recensement, la Mauricie serait l'une des régions observant le plus grand écart entre le revenu moyen des hommes et celui des femmes avec un écart de près de 10 000\$ entre les deux sexes pour la ville de Shawinigan (Statistiques Canada, 2006). C'est également à Shawinigan que l'on observe les plus bas taux d'emploi, tant pour les femmes que pour les hommes.

On s'informe davantage à <http://www.cdfg.enap.ca>

**CONSTRUISONS  
L'AVENIR ENSEMBLE !**

Noëlla Champagne  
Députée de Champlain  
Présidente de la Commission  
de l'aménagement du territoire

ASSEMBLÉE NATIONALE  
QUÉBEC

Place aux citoyens

4876350

**NORDIK** MOTOCYCLE CANADA

Plus de 2000\$  
d'accessoire inclus

**8 995\$\***

36\$\*\*/semaine

**NK 500 U 2013**

SEULEMENT

Transport et préparation en sus  
\*Prêt ouvert après 3 mois avec terme de 84 mois à taux fixe de 6.49%

**MOTOSPORT**  
Mauricie-Bois-Francs

2575 Royale, Trois-Rivières 819 694-1535 / 819 380-2976

4873579

# UN DÉVELOPPEMENT PAR ET POUR LA MAURICIE ET LE CENTRE-DU-QUÉBEC

Les régions sont au cœur de notre stratégie de développement économique. Leur croissance et l'atteinte de leur plein potentiel sont des priorités pour notre gouvernement puisqu'un Québec prospère passe essentiellement par des régions solides et efficaces.

C'est pourquoi nous avons à cœur les répercussions du déclassement de la centrale nucléaire de Gentilly-2 sur les régions du Centre-du-Québec et de la Mauricie ainsi que sur leurs entreprises, sur leurs travailleurs et sur toute leur population. Une décision difficile mais réfléchie et responsable dans l'optique de développement durable qui est la nôtre.

Nous leur avons donc accordé les moyens de surmonter ce contrecoup et d'accélérer une diversification déjà amorcée en favorisant des investissements porteurs d'avenir et créateurs d'emplois. Nous leur avons proposé de bâtir une économie avant-gardiste et compétitive.

C'est l'objectif du fonds de diversification économique de 200 millions de dollars réparti sur cinq ans accordé à la région.

- **Un fonds** qui servira de levier pour générer, à terme, des investissements privés et publics de l'ordre de 1,2 milliard de dollars.
- **Un fonds** dont les retombées économiques annuelles seront de plus de 460 millions de dollars pour les 15 prochaines années.
- **Un fonds** qui permettra de soutenir plus de 2 600 emplois directs et indirects.

**Yves-François Blanchet**  
Ministre du Développement durable, de l'Environnement, de la Faune et des Parcs  
Ministre responsable des régions de la Mauricie et du Centre-du-Québec

UN  
**QUÉBEC**  
POUR TOUS



- **Un fonds** dont les orientations et les créneaux seront établis par la Table de diversification économique, composée d'experts du milieu qui y travaillent déjà.
- **Un fonds, en un mot, pour et par les régions touchées.**

En collaboration avec tous les acteurs du milieu, nous engageons à soutenir les travailleurs et à favoriser le démarrage et la croissance de nouvelles entreprises, notamment dans le secteur de l'économie verte.

Plus que jamais, nos régions et nos entreprises doivent adopter une approche de développement durable. Une approche qui conjugue croissance économique, bénéfice social et protection de l'environnement, et ce, pour le mieux-être des générations tant actuelles que futures.

Donnons à nos régions les moyens de faire croître notre économie de façon durable!

Donnons-nous les moyens de développer un Québec vert et bleu, un Québec pour tous!

**Élaine Zakaïb**  
Ministre déléguée à la Politique industrielle et à la Banque de développement économique du Québec

Québec



# LEVAGE DE MAISON



Centre-du-Québec  
**NOUVEAU EN MAURICIE**

## PROBLÈME DE PYRRHOTITE?

Sous la supervision des contremaîtres de nos propres divisions tels que levage, coffrage, excavation et terrassement, nous avons le contrôle d'une exécution parfaite et sans délai entre les étapes.

## POUR PLUS D'INFORMATION

### CONTACTEZ NOS EXPERTS

819 373-8998 ou 819 692-0022  
plabonte@levagedemaisoncdq.ca  
2951, rue des Prairies, Trois-Rivières, G8V 1W4  
RBQ : 5658-5615-01



*Plus de 30 ans d'expérience*

**CN COFFRAGE  
NEAULT**



**PRÉFAB MUR**  
FABRICANT DE MURS PRÉFABRIQUÉS

# «NOUS FABRIQUONS VOS MURS SUR MESURE»



- ÉCONOMIE DE TEMPS
- ÉCONOMIE D'ARGENT
- HAUTE QUALITÉ DE FABRICATION
- ISOLATION SELON VOS BESOINS

2951, rue des Prairies, Trois-Rivières, G8V 1W4

**819 373-8998**

[www.prefabmur.com](http://www.prefabmur.com)

# David Robert présente «Aimer quand même»

L'auteur-compositeur-interprète David Robert lancera son premier album, «Aimer quand même», le 31 janvier à la Maison de la culture Francis-Brisson, à Shawinigan.

Réalisé avec le souci d'une musique folk épurée et de textes judicieusement travaillés, le résultat présente l'artiste sous son vrai jour.

Le Stéphanois n'en est pas à ses premières armes en musique. Il a participé à plus de 1000 spectacles à travers 12 pays avec des artistes tels que Les Tireux d'Roche, Fabiola Toupin, Pragma et Antoine Dufour.

Le soir du lancement, David Robert sera accompagné sur scène par Myra Camirand (percussions, voix), Dan Lemay (guitares, accordéon, voix) et Jean-Michel Renaud (basse, guitares).

Fabiola Toupin et Baptiste Prud'homme seront également de la partie.



David Robert et Dan Lemay.  
Photo: Collaboration spéciale.

Les billets sont en vente auprès de Culture Shawinigan, sur place au Centre des arts, par téléphone au 819 539-6444 ou au 1-866-666-5326 pour les gens de l'extérieur et sur internet, en tout temps.

L'album «Aimer quand même» sera disponible en magasin à compter du 5 février.

Mentionnons que David Robert est un pilier important pour l'essor de la musique en Mauricie, lui qui tient les rênes la Coop Émergence qui regroupe plusieurs artistes provenant notamment de la MRC de Maskinongé.

**L'Australie :**  
Kangourous, Crocodile Dundee,  
Et grands vins!

Participez à la  
**DÉGUSTATION VINS ET FROMAGES 2013**  
de la Fondation CSSSM

**Quand :** Vendredi 8 février 2013 à 18h

**Où :** Salle de réception du Restaurant  
La Porte de la Mauricie

**Coût :** 75 \$/billet ou 550 \$/table de 8 personnes

**Soutenez la santé de votre région!**

Les profits serviront à soutenir le Centre de santé et de services sociaux de Maskinongé dans l'achat d'un microscope qui permettra aux médecins de réaliser des interventions aux oreilles (ex : pose de tube).

Cet appareil a un coût d'achat qui se chiffre à 25 000 \$.



(819) 228-2731 poste 2202

fondation\_csssm@sss.gouv.qc.ca

www.csssm.qc.ca/fondation

4839754

## JOURNÉES DE LA PERSÉVÉRANCE SCOLAIRE

11 au 15  
février 2013

Vous connaissez un élève qui travaille fort pour ses études, qui porte la clé du succès à bout de bras? Envoyez-lui une carte d'encouragement à partir du Site [soyonscomperes.com](http://soyonscomperes.com)

SOYONS  
COMPERES



R<sup>2</sup> Réunir  
Réussir



Remarquez ceux qui portent ce ruban : ils soutiennent la persévérance scolaire.

Suivez-nous sur [f /COMPERES](https://www.facebook.com/COMPERES)



Mieux lire, Mieux écrire,  
Mieux calculer

Venez nous rencontrer pour  
découvrir nos différents ateliers!

490, Grande Allée, Trois-Rivières,  
Québec, G9B 7S3

819-377-3309

[www.ceppdl.ca](http://www.ceppdl.ca)



centre d'éducation populaire  
Pointe-du-Lac et St-Étienne-des-Grès



4875350

**Berthier** Villa & Pavillon  
Résidence pour  
retraités  
autonomes et en  
perte d'autonomie

Vue sur le fleuve

**2 1/2 - 3 1/2 - 4 1/2**

- Visite du médecin sur place
- Soins d'assistance
- Distribution supervisée des médicaments
- Infirmière • Présence 24/7
- Salle d'entraînement • Activités et loisirs
- Convalescence/répît
- Salle à manger • Entretien ménager

101, Ste-Foy, Berthierville  
**450 960-2084** poste 1006  
www.villaberthier.com

**VISITES LIBRES**  
en semaine de 9 h à 16 h  
ou sur rendez-vous  
jours fériés ou fin de semaine

4867439

**SAQ** Présente le

**Salon des vins**  
de Shawinigan 2013

**Mercredi**  
**6 février 2013**  
à Espace Shawinigan  
de la Cité de l'Énergie  
de 16h30 à 22h00

**Au profit**

Coût du billet : 20\$ prévente  
25\$ à la porte  
Incluant : 1 verre INAO et  
10 coupons de dégustation  
Billets en vente dans les  
Succursales de la SAQ et les  
caisses Desjardins de la région.

**Le Noël du Pauvre**

Co-présidents d'honneur :  
**Monsieur Alain Label,**  
Fondateur  
Les Fidèles de Bacchus  
et  
**Monsieur André Buisson,**  
Président Directeur Général  
Société Laurentide

Pour informations et réservations :  
**819 539-0352**

**Desjardins**  
Centre Sud  
Haut Shawinigan

**HEBDO**  
du St-Maurice  
www.hebdoduzmaurice.com

**CKOI 106.9**  
Mauricie

**rythme 100.1**  
Mauricie

**BACCHUS**  
Société  
Laurentide

**General Paint**

4870616

# Rétrospective de l'année 2012

Les acteurs locaux ont écrit plusieurs nouvelles pages dans l'histoire de la MRC de Maskinongé au cours de l'année 2012. Pour revoir les moments marquants de cette année unique, rendez-vous sur le site Internet de L'Écho.



Une bien jeune reine meunière est montée sur le trône en 2012.



La moustache est revenue à la mode... le temps d'un mois.



Chez Gerry a fermé ses portes, malgré plusieurs investissements et des projets novateurs.

**Soirée VISITE & EXPLORER**

**Mardi 5 février**  
18 h à 20 h

**ÉCOUTE TES PASSIONS**  
cegeptr.qc.ca

**PAVILLON DES SCIENCES**  
3500, rue de Courval, Trois-Rivières  
Programmes préuniversitaires  
Sciences de la nature  
Sc. informatiques et mathématiques  
Arts visuels  
Sc. humaines/Arts visuels (Double DEC)  
Programmes techniques  
Hygiène dentaire  
Diététique  
Architecture  
Génie civil  
Mécanique du bâtiment  
Génie industriel  
Génie mécanique  
Maintenance industrielle  
Systèmes ordinés  
Électronique  
Électronique industrielle  
Génie métallurgique  
Informatique  
DEC-Bac en informatique  
Design d'intérieur

**PAVILLON DES HUMANITÉS**  
3175, boul. Lavolette, Trois-Rivières  
Programmes préuniversitaires  
Sciences humaines  
Arts et lettres | Littérature, arts et communication  
Arts et lettres | Langues  
Arts et lettres | Théâtre et médias  
Musique  
Sciences de la nature | Musique (Double DEC)  
Sciences humaines | Musique (Double DEC)  
Sciences, lettres et arts  
Histoire et civilisation  
Programmes techniques  
Soins infirmiers  
Techniques policières  
Travail social  
Documentation  
Logistique du transport  
DEC-Bac en logistique  
Techniques de comptabilité et de gestion  
DEC-Bac en sciences comptables  
Gestion de commerces  
DEC-Bac en marketing

**Informe-toi sur les programmes d'études.**

**CÉGEP TROIS-RIVIÈRES**

42 PROGRAMMES TOURNÉS VERS L'AVENIR

L'ESPACE DES TES AMBITIONS

4876162

**140** Commerces à vendre

COMMERCE de bronzage à vendre, région Lanaudière. 4 lits + 1 facial, 1 debout, 1 infrathérapie, esthétique et autres. Acheteurs sérieux seulement. Sur rendez-vous: 450-898-5125

**155** Fermes/fermettes

RÉGION Mauricie: fermette, comprenant résidence, étable, 22 arpents de terre. S'adresser 450-836-3701

**205** Logements/ appartements à louer

!! 4-1/2, construction flamboyante neuve. Entrées laveuse/ sécheuse/ lave-vaisselle. Bien insonorisé. Très grand. St-Thomas et St-Félix. 514-889-8566, 450-586-1836

\* BEAUX logements en spécial! Bien situés. Immédiatement, 3-1/2, 4-1/2 Joliette/ Berthier, St-Cuthbert. Stationnement, 450-836-6589

4-1/2, 1ère Rue, Louiseville, 375\$/mois. Références exigées. Pas de chiens. 819-996-6783

4-1/2, 5-1/2, entre Louiseville et Maskinongé. Libres. 819-228-4386, 819-227-4424

4-1/2, libre 1er février à Louiseville, stationnements, entrées laveuse/ sécheuse, rangement au sous-sol. 819-721-1312

BERTHIERVILLE: grand 3-1/2, libre immédiatement, très propre, idéal pour personne seule. Pas d'animaux. 111 Place Tranche-montagne. Informations 450-836-7889

BERTHIERVILLE: grand 3-1/2 rue Frontenac, situé près de tous les services, au 2e étage, cabanon et stationnement privé, beaucoup de rangement, libre février, pas d'animaux, 440\$/mois. 450-887-1881

CENTRE-VILLE Joliette: 3-1/2, 4-1/2, 5-1/2, libres immédiatement, très propres. 450-803-2064

GRANDS 4-1/2 à St-Thomas-de-Joliette, propres, libres immédiatement, grand terrain, 450-803-2064

LAVALTRIE 5-1/2, très près des services, libre, crédit peinture, 785\$/mois, 450-368-0125

LAVALTRIE: 4-1/2, libre immédiatement, très propre, coin tranquille, bien éclairé, pas d'animaux, 450-889-5124

LAVALTRIE: beau 4-1/2, près de tout, stationnement inclus, 620\$. Libre immédiatement. 514-792-1609

LAVALTRIE: grand 4-1/2 rénové, planchers bois/ céramique, disponible immédiatement. 600\$. 514-952-2433

LAVALTRIE: grands 4-1/2, récent, de qualité, près services, 725\$ à 800\$, 514-265-6223

LOUISEVILLE: 3-1/2, 2-1/2, ensoleillés, idéal personne seule, stationnement, libres. 819-228-9779

**205** Logements/ appartements à louer

LOUISEVILLE: 3-1/2, 4-1/2, 5-1/2. A voir absolument! Meilleurs loyers garantis. Tranquilles. Pierre: 819-228-2801

LOUISEVILLE: 3-1/2, 4-1/2 non meublés. Service de buanderie, conciergerie. 819-721-3307

LOUISEVILLE: beau, grand 4-1/2, rénové, plancher flottant, libre, à partir de 400\$. 819-228-8687

LOUISEVILLE: centre-ville, 4-1/2, pour juillet, 500\$/mois. 819-228-2271

LOUISEVILLE: grand 4-1/2, rénové, plancher flottant, libre, à partir de 400\$. 819-228-1681

LOUISEVILLE: Grands 4-1/2, (410\$), 5-1/2 (500\$), stationnement, 819-380-4782, 819-909-3299

ST-GABRIEL: grand 4-1/2 2e étage, endroit paisible, près de tout, bâtisse récente, 2 balcons, libre immédiatement, pas de chien. 500\$ 450-835-3726

ST-JUSTIN: 4-1/2, 2e étage, avec remise, libre, pas d'animaux, 350\$. 819-227-2253

ST-NORBERT: grand 4-1/2, frais peinturé et rénové, salon/ cuisine aire ouverte, portes-patio, entrées laveuse/ sécheuse. Libre immédiatement. 450-836-2968

ST-PAUL: 5-1/2 NEUFS, PLANCHERS BÉTON, MURS COUPE-SON, ASPIRATEUR, CLIMATISEUR, ÉCHANGEUR D'AIR, PLANCHERS BOIS, JUILLET 2013, 751 DE L'INDUSTRIE, 825\$ ET 850\$. 450-754-4188

STE-ÉLISABETH: rue Mercier 4-1/2, demi sous-sol, 550\$, étage 650\$, électricité non incluse. 514-378-1530

**210** Logements/ appartements chauffés à louer

LOUISEVILLE: 1-1/2, 3-1/2, meublés, chauffés, éclairés, stationnement. 819-701-9739, 819-377-2385

**215** Logements/ appartements chauffés/ meubles à louer

4-1/2, 278 St-Laurent, Louiseville, 520\$ par mois. Libre 1er mars. Info.: M. Dubeau 819-228-3949

À St-Gabriel, 2-1/2 (loft), 450\$, libre. Idéal personne retraitée. 450-835-2312

CENTRE-VILLE Berthierville: 2-1/2, rénové, chauffé, meublé, service de buanderie, 425\$/mois. 514-617-3330

**225** Propriétés à louer

LANORAIE: 4 c.à.c., 2 s.d.b., cabanon, 1,050\$/mois, option d'achat possible. Enquête crédit 514-475-2027

**240** Chambres à louer

À Joliette: chambre meublée, accès au salon cuisine, laveuse, sécheuse et sous-sol, (internet). 450-760-9129

**250** Maisons de repos/ centres d'accueil

BERTHIER: autonome et semi-autonome, très grande chambre, tous services inclus. 450-836-7533

**305** Ameublement

ENSEMBLE divan 3 places, fauteuil une place, comme neufs, couleur terre multi. Pattes en argent. 250\$ négociable. 450-836-5152

**310** Divers à vendre

COUVERCLES pour spa. Prix et qualité imbattables. Disponibles dans toutes les formes et couleurs. Composez le 1-866-565-5252. www.thecoverguy.com/francais.php

ÊTES-VOUS débranché? Service téléphonique résidentiel de National Teleconnect. Aucune personne refusée! Bon taux mensuel. Interurbains illimités disponibles. Appelez aujourd'hui National Teleconnect. 1-866-443-4408 www.nationalteleconnect.com

FABRICANT de fenêtres. Erreurs mesure. Surplus d'inventaire. Super prix! 450-889-4111

GERBEX, herbes et vitamines, 50 lignes de produits naturels, sans obligations de votre part. Prix et déliants gratuits. Produits Gerbex inc 7345, Boul. Laframboise, St-Hyacinthe J2R 1E3 Tél.: 450-796-1705 Fax: 450-796-1705 www.gerbex.qc.ca gerbex@gerbex.qc.ca

LA boutique Sexatout, jouets, costumes sexy et DVD. Livraison discrète! Commande par téléphone au 514-765-9076 ou le 1-800-798-9902. Demandez votre catalogue gratuit. www.sexatout.com

LOTS de bois, idéal pour composante de meubles, à bas prix. Charles. 613-747-7373

SCIERIES portatives - à bande ou à chaîne. Faites de l'argent et épargnez de l'argent- Sciez les planches vous-même. Scieries en inventaire prêtes à vous être livrées www.ScieriesNorwood.ca/400QN 1-800-408-9995, poste: 400QN.

TÔLES à couvertures et à lambris de couleur et galvanisées etc. 819-221-5429, cell: 819-690-5429

**317** Vêtements/fourrures/ accessoires

ACHETONS manteaux fourrure usagés Vison, loup, ocelot. Payons de 100\$ à 500\$ comptant. 1-888-845-8586 laissez message

**345** Antiquités

MAGASIN d'antiquités. Achat et vente. On se déplace. domaineantique.com 450-758-5698, 450-835-2247

**365** Bois de foyer

Érable, hêtre, merisier, 85\$/corde. M. Perreault, 3000 Belle Montagne, St-Paulin. 819-268-2488

**SUPER spécial de janvier. Bois de chauffage 1re qualité, 75\$/corde (possibilité en longueur). Payable en argent comptant, interac, visa et mastercard. 680, ch. des Laurentides, St-Boniface. Jules Lacombe et fils. 819-535-3543**

**404** Services domestiques offerts

ENTRETIEN ménager. Secteur Saint-Justin. Estimation gratuite. Avec expérience. Appelez Hortense: 819-928-2127, 514-998-5112

SERVICE d'entretien ménager et travaux légers divers. Ghislaine et Robert 450-835-2430

**424** Astrologie/occultisme

1 appel va éclairer votre Futur! Médium Québec réunit pour vous les plus célèbres voyantes du Québec, reconnués pour leurs dons, la qualité et le sérieux de leurs prédictions. Ecoutez-les au 450-875-0569 et choisissez votre conseiller(ère) personnel(le). Si vous souhaitez les voir et mieux les connaître: www.MediumQuebec.com

1 appel va éclairer votre Futur! Médium Québec réunit pour vous les plus célèbres voyantes du Québec, reconnués pour leurs dons, la qualité et le sérieux de leurs prédictions. Ecoutez-les au 819-415-0323 ou 1-866-503-0838 et choisissez votre conseiller(ère) personnel(le). Depuis votre cellulaire faites aussi le # (carré) 4676. Pour les voir et mieux les connaître: www.MediumQuebec.com

ABBY, médium de naissance, voyance pure, flash précis et dates. Tél.: 1-900-524-4567 depuis un cellulaire: #2555 (2.90\$/min)

ASTROLOGIE, voyance, tarot, don naturel, jusqu'à 95% de réussite garantie. Tél.: 1-900-788-2222(2.90\$/min) depuis un cellulaire #2555

L'ÈRE du Verseau au 1-900-451-6675 à 3.79\$/min. Contactez, Mme Minou, Suzie, Destinée Savard ou une autre médium d'expérience. Par cellulaire faites le #rêve(carré 7383) à 2.99\$/min. Autres facilités de paiement au 514-768-2000 ou le www.voyancequebec.com Aussi 24hre Astro-Club au 1-900-830-6767 à 2.85\$/min. 18 ans+

NE perdez plus votre temps: une question = une réponse immédiate. Nathalie voyance directe, 20 ans d'expérience. Tél.: 514-764-7760 (3.99\$/min)

**424** Astrologie/occultisme

MANQUE de confiance? Besoin de conseils ou simplement d'une discussion réconfortante? Nous sommes présents 7jrs/7 ceci 24hrs x jr. Notre but principal: vous donner les outils nécessaires pour traverser les épreuves que vous aurez à surmonter. Consultez mes voyants(es) au 1-900-789-3010 ou cell #3010 à 3.99\$/min. 18+ Prix réduit avec carte de crédit en bloc de temps au 514-250-3010. Question gratuite par mail. Web cam. Skype Josoleil11 Site web: www.josoleil.com

VIVIANA Médium, don de naissance, voyance immédiate dans la plus pure tradition. Tél.: 514-412-0055 (3.99\$/min.)

**442** Construction/rénovation

!! Tous travaux de rénovations. Estimation gratuite. 25 ans d'expérience. RBQ: 8317-2981-44. Marc: 450-835-1888

**446** Peinture/décoration

TIRAGE de joints et peinture. 15 ans d'expérience. Rénovation résidentielle seulement. Travail minutieux. 450-755-2057, 450-803-1879

**482** Services divers

SAAQ- SAAQ- SAAQ Victime d'un accident automobile? Vous avez des blessures? Contactez-nous. Consultation gratuite. M. Dion Avocats tél 1-855-282-2022 www.avocatsaaq.com

SAAQ- SAAQ- SAAQ Victime d'un accident automobile? Vous avez des blessures? Contactez-nous. Consultation gratuite. M. Dion Avocats tél 514-282-2022 www.avocatsaaq.com

SAAQ- SAAQ- SAAQ Victime d'un accident automobile? Vous avez des blessures? Contactez-nous. Consultation gratuite. M. Dion Avocats tél 514-282-2022 www.avocatsaaq.com

SAAQ- SAAQ- SAAQ Victime d'un accident automobile? Vous avez des blessures? Contactez-nous. Consultation gratuite. M. Dion Avocats tél 514-282-2022 www.avocatsaaq.com

**510** Agence de rencontres avec permis

CONTACTS directs et rencontres sur le service #1 au Québec! Conversations discrètes, rencontres inattendues, les plus jolies filles vous attendent pour des aventures inoubliables. Goûtez la différence... Appelez le (819)415-1121 pour les écouter et leur parler ou bien, depuis votre cellulaire faites le # (carré) 6969. Sinon: 1-866-552-8505. L'aventure est au bout de la ligne...

CONTACTS directs et rencontres sur le service #1 au Québec! Conversations discrètes, rencontres inattendues, les plus jolies filles vous attendent pour des aventures inoubliables. Goûtez la différence... Appelez le (450)875-1019 pour les écouter et leur parler ou bien, depuis votre cellulaire faites le # (carré) 6969. L'aventure est au bout de la ligne...

Le Réseau Rencontre Qui Fesset. Essayez gratuitement, allez y osez au 514-768-3999. Cadeaux aux femmes bavardes. Facilité de paiement au 1-900-643-7700. www.lere-seaurencontre.com chat, webcam et concours Gratuits! Du direct osez en composant le 1-900-830-9900 à 2.45\$/min. pour 10 minutes ou Rencontre instantanée par cellulaire faites le dièse (#) 7393 à 2.29\$/min. Achat par carte de crédit faites le 1-800-571-3999

SERVICE Rencontre. Relations Long-terme/ Court-terme, essayez gratuitement!!! 1-888-451-7661. Conversation intime en direct, appelez # 7878 ou 1-866-634-8995. Adulte 1 à 1 en direct appelez: 1-877-347-9242. ou #5015. Rencontrez des femmes célibataires de votre région. 1-888-571-5763 (18+)

SERVICE Rencontre. Relations Long-terme/ Court-terme, essayez gratuitement!!! 1-888-451-7661. Conversation intime en direct, appelez # 7878 ou 1-866-634-8995. Adulte 1 à 1 en direct appelez: 1-877-347-9242. ou #5015. Rencontrez des femmes célibataires de votre région. 1-888-571-5763 (18+)

**520** Massage

ENTRE bonnes mains. Relaxation et détente en douceur. Privé: 450-752-0327

**555** Argent à prêter

BESOIN d'argent? Vous possédez REER, CRI, Fonds de pension ex-employeur. Transformé en argent cash. Nous pouvons vous aider. 1-855-720-7738 pretplusrapide.com

**555** Argent à prêter

PRÊT 500\$ simple. Rapide. Efficace. Par téléphone et dépôt direct, réponse en 1 hr. Conditions: Emploi stable (4 mois) et paie par dépôt direct. Crédit Yamaska 1-877-534-1999 www.credityamaska.com

**585** Services financiers divers

!!!!!! Abaissez les paiements! Problèmes de dettes? La solution: consolidation regroupant vos dettes en 1 seul versement minimum par mois: carte de crédit, Hydro, impôt, prêt, recouvrement, saisie, etc. Consultation sans frais et confidentielle. Refaites votre crédit! 7j/7, 8/20h. 1-877-797-8046

"CONSOLIDEZ vos dettes" en 1 paiement/ mois selon votre budget. Pour carte de crédit, Hydro, impôt, Agences de recouvrement, Saisies, etc. Groupe GCP 7j/7, 8h à 19h. Sans frais 1-877-441-2330

1 Consolidation de dettes. Un seul paiement mensuel selon votre budget. 0% d'intérêt, aucun dépôt d'ouverture de dossier, carte de crédit, hydro, TPS/ TVQ, impôts, saisie, etc... de 8h00 à 20h00, 7j/7jours. Comptabilité Jacques. Sans frais: 1-877-744-4455

A bout de souffle, trop de dettes? harcelé par vos créanciers? Un seul versement par mois. 0% d'intérêt. 32 centres pour vous servir. MNP Appel Syndic accrédité par le gouvernement 514-839-8004

ArgentDirect.com. Prêt de 500\$ et + Approbation en 1h ou moins. Aucune enquête de crédit. Application par téléphone ou en ligne. Dépôt le jour même. 1-888-374-5777

ATTENTION! Votre budget ne balance plus! Vos dettes vous égorgent? Passez-vous des nuits sans sommeil? Inquiets des saisies? (cartes de crédit, hydro, impôt). Pour connaître vos options sans frais de 8h à 21h, 7/7: Info-Dettes 1-866-963-AIDE (2433)

**585** Services financiers divers

AVEZ-VOUS BESOIN D'AIDE? Depuis 25 ans nous aidons les gens à trouver une solution à leurs problèmes financiers. Consultation sans frais, aucun intermédiaire, un seul paiement sans intérêt. Appelez-nous au 819-370-2020, 1-800-465-3809 Jean Fortin & associés Syndic de faillite inc.

**605** Emplois divers

ACTUELLEMENT recherchons des conseillers en mieux-être gestion de poids qui aime la nutrition, les suppléments, exercices, coaching. 450-669-3773 www.travailleur-independant.ca

CHAUFFEURS demandés; Formidable occasion pour apprendre à localiser les problèmes ferroviaires de rails. Aucune expérience nécessaire. Déplacements payés, allocations de repas, 4 semaines de vacances et autres bénéfices. Exigences: pouvoir voyager 3 mois à la fois, détenir un permis de conduire valide pour véhicules à freins comprimés. Envoyer cv à www.sperryrail.com, mot de passe(Chauffeur). Ne pas remplir les champs Ville ou État.

FABRIQUANT portes/ fenêtres (depuis 36 ans), recherche bons vendeurs, avec expérience. Connaissance informatique. Salaire et commission à discuter selon expérience. 450-889-4111

STATION service Petro T Berthier, recherche caissier(e) temps partiel avec expérience dans le domaine. Apporter c.v. en main entre 10h00-17h00. 850, Gilles-Villeneuve, M. Assem

**Un très bon service en attente un autre**  
Annoncez, c'est gratuit sur vosclasses.ca

Vos Classées

1 million d'annonces sont visionnées par mois

985 Autos à vendre

ATTENTION! Attention! Besoin d'une auto. Problème de crédit? C'est fini. Aucun cas refusé. Financement sur place. Voiture, camion, van, 2002 à 2010 Robert Cloutier Autos 450-446-5250 ou 514-830-0098 1-888-446-5250 www.robertcloutierautos.com

985 Autos à vendre

À voir auto, camion, 4x4. Financement maison aucun cas refusé. Voitures 2006 à 2012 léger dépôt, aucun endosseur. 514-894-2236 www.automobilesbrisson.com

Trouvez-en encore plus sur [vosclassees.ca](http://vosclassees.ca)

TOUT VENDRE  
TOUT ACHETER

24h/7j



Carrières  
et  
professions



La BRIGADE  
de l'emploi

DES SERVICES GRATUITS  
POUR VOUS AIDER À  
TROUVER UN EMPLOI!  
DANS LA MRC DE MASKINONGÉ

[www.labrigadedeemploi.com](http://www.labrigadedeemploi.com)



Pour plus d'information contacter Marilyn Marchand, coordonnatrice :

819 268-8418

3051, RUE BERGERON, SAINT-PAULIN J0K 3G0

Centre Dentaire Mélanie Denis

est à la recherche

Assistante  
dentaire

Formation demandé

Si le poste vous intéresse, envoyez votre CV au [centredentairemd@bellnet.ca](mailto:centredentairemd@bellnet.ca) ou par fax au 450 836-4602

4874546

IGA  
extra

Berthierville

ASSISTANT(E) GÉRANT(E)  
DES VIANDES

Temps plein 40 h, avec expérience

Envoyez votre CV à

[iga00245hautedirection2@sobeys.com](mailto:iga00245hautedirection2@sobeys.com)

ou se présenter au : 860, ave Gabriel-Brissette

Berthierville • 450 836-3775 Demandez Tommy Croisetière

4880256



GÉRANT(E) DES VIANDES

Avec expérience, temps plein 40 h

Contactez Sylvie au 450 885-3585

ou se présenter au

2000, rue Bonin, St-Barthélemy

Suspension  
J. C. Beauregard Inc.

Suspension J.C. Beauregard Inc., spécialiste en inspection et entretien de véhicules lourds, situé à Berthierville, est présentement à la recherche de candidats pour combler le poste de:

MÉCANICIEN / MÉCANICIENNE  
DE VÉHICULES LOURDS

Principales fonctions :

- Inspection, réparation et entretien en mécanique de véhicules lourds
- Exigences :
- Scolarité : DEP en mécanique de véhicules lourds
- Expérience : 3 à 5 années dans un emploi similaire
- Capacité à résoudre les problèmes mécaniques
- Bonne forme physique, sens de l'observation, esprit d'analyse et d'initiative, esprit critique, minutie, respect des délais, volonté d'apprendre et débrouillardise, honnêteté, ponctualité.
- Carte de compétences (un atout)
- Détenir une carte PEP de la SAAQ (un atout)

Conditions :

- Poste disponible sur le quart de jour
- Salaire à discuter selon expérience, plus avantages sociaux
- Emploi permanent à temps plein (40 h)

Si l'opportunité vous intéresse, faites parvenir votre curriculum vitae au département des ressources humaines.

Par télécopieur : 450 836-6500

Par courriel : [rh@ebi-environnement.com](mailto:rh@ebi-environnement.com)

\*\*Seules les personnes retenues pour une entrevue seront contactées.\*\*

PRIÈRE AU SAINT-ESPRIT

4870944

St-Esprit, toi qui m'éclaircis tout, qui illumines tous les chemins pour que je puisse atteindre mon idéal, toi qui me donnes le don divin de pardonner et oublier le mal qu'on me fait et qui, dans tous les instants de ma vie, es avec moi, je veux, pendant un court dialogue, te remercier pour tout et confirmer encore une fois que je ne veux pas me séparer de toi à jamais même et malgré n'importe quelle illusion matérielle. Je désire être avec toi dans la gloire éternelle. Merci de ta miséricorde envers nous.

La personne devra dire cette prière pendant trois jours consécutifs. Après ces trois jours, la grâce demandée sera obtenue, même si elle pourrait paraître difficile. Faire publier aussitôt sans dire la demande, et au bas mettre les initiales de la personne exaucée. M.F.

CANADA  
PROVINCE DE QUÉBEC  
District de Trois-Rivières  
Localité : Trois-Rivières

No : 400-17-002951-123

COUR SUPÉRIEURE  
(Chambre civile)

NANCY-DIANE DESCHESNES  
39, St-Denis  
Maskinongé (Québec) J0K 1N0

Partie demanderesse

c.  
ROBERT DENIS HÉBERT  
d'adresse inconnue

Partie défenderesse

COMMANDITE SOCIÉTÉ FINANCIÈRE  
FIRST NATIONAL  
Mis en cause

ASSIGNATION (139 C.p.c.)

PAR ORDRE DU TRIBUNAL :

Avis est donné à la partie défenderesse que la partie demanderesse a déposé au greffe de la Cour supérieure du district de Trois-Rivières une requête introductive d'instance en licitation. Une copie de cette requête et de l'avis au défendeur ont été laissées à l'intention de la partie défenderesse, au greffe du tribunal, au palais de justice de Trois-Rivières situé au 850, rue Hart, Trois-Rivières (Québec) G9A 1T9.

Il est ordonné à la partie défenderesse de comparaître dans un délai de 30 jours de la publication de la présente ordonnance.

À défaut de comparaître dans ce délai, un jugement par défaut pourrait être rendu contre vous sans autre avis dès l'expiration de ce délai.

Soyez aussi avisé que la requête introductive d'instance sera présentée pour décision devant le tribunal le 26 février 2013, à 9h00 heures, à la salle 2.20 du palais de justice de Trois-Rivières.

Trois-Rivières, le 14 janvier 2013.

Stéphanie Courteau, greffière-adjointe.

4878363

## OFFRE D'EMPLOI

### Agent en assurance de dommages des particuliers (2 Postes)

Sous l'autorité du coordonnateur aux ventes, vous aurez comme principales tâches de servir les membres assurés, d'analyser leurs besoins actuels et futurs en vue de leur offrir des protections adaptées à leurs besoins en assurance auto ou habitation, en plus de solliciter de la clientèle potentielle.

Le travail s'effectuera à partir de l'un de nos bureaux de la Rive-Sud (Sorel-Tracy, Baie-du-Febvre ou Nicolet) ou de notre bureau de Trois-Rivières.

- AEC en assurance de dommages
- Permis en règle de l'AMF en assurance de dommages des particuliers (assurance des entreprises, un atout)

- Minimum de 2 à 5 ans d'expérience pertinente
- Facilité à communiquer et à travailler en équipe
- Connaissance de l'anglais, un atout

### Joignez-vous à l'équipe !

Faites parvenir votre curriculum vitae, en spécifiant le numéro de concours (M LACSP13-12), au plus tard le 17 février 2013, à M. Jean Bussières, directeur général. Seules les personnes dont la candidature sera retenue recevront une réponse. Nous prendrons en considération les profils jugés équivalents.

Nous respectons l'équité en matière d'emploi.

Promutuel Lac St-Pierre – Les Forges

300, route Marie-Victorin  
Case postale 70  
Baie-du-Febvre (Québec) J0G 1A0  
Télé.: 450 783-6302

[jean.bussieres@promutuel.ca](mailto:jean.bussieres@promutuel.ca)

[promutuel.ca](http://promutuel.ca)

PROMUTUEL  
LAC ST-PIERRE — LES FORGES

# AVIS PUBLIC

## AVIS DE DEMANDE DE DISSOLUTION

PRENEZ AVIS que la société «**MÉTIER CLÉMENT INC.**» demandera à l'Inspecteur général des Institutions financières la permission de se dissoudre.

Louiseville, ce 31<sup>e</sup> jour de décembre 2012.

Alain Clément, président de la société

4881851

## Avis public

### Régie des alcools, des courses et des jeux

#### AVIS DE DEMANDES RELATIVES À UN PERMIS OU À UNE LICENCE

Toute personne, société ou association au sens du Code civil peut, dans les **30 jours** de la publication du présent avis, s'opposer à une demande relative au permis ci-après mentionné en transmettant à la Régie des alcools, des courses et des jeux un écrit assermenté qui fait état de ses motifs, ou intervenir en faveur de la demande, s'il y a eu opposition, dans les **45 jours** de la publication du présent avis.

Cette opposition ou intervention doit être accompagnée d'une preuve attestant de son envoi au demandeur ou à son procureur, par courrier recommandé ou certifié ou par signification à la personne, et être adressée à la **Régie des alcools, des courses et des jeux, 560, boul. Charest Est, Québec (Québec) G1K 3J3.**

NOM ET ADRESSE DU DEMANDEUR	NATURE DE LA DEMANDE	ENDROIT D'EXPLOITATION
Alfred Lafortune & Michèle Hogue (Le Resto Au Bout Du Monde S.E.N.C.) RESTO AU BOUT DU MONDE 2470, chemin de la Belle Montagne Saint-Paulin (Québec) J0K 3G0 Dossier : 231 613	(1) Restaurant pour (vendre)	2470, chemin de la Belle Montagne Saint-Paulin (Québec) J0K 3G0

Québec

4872871

## À JAMAIS DANS NOS COEURS IN MEMORIAM

ACCESSIBLE VIA  
www.lechodemaskinonge.com

### BARIBEAU MINEAU Mme Françoise

Au Pavillon Ste-Marie du CHRTR, le 23 janvier 2013, est décédée à l'âge de 81 ans, Mme Françoise Mineau, épouse de feu M. Réal Baribeau, demeurant à Louiseville. La famille accueillera parents et ami(e)s à la Résidence Funéraire Louis Richard & Fils Ltée, 140, rue Saint-Aimé à Louiseville. Heures d'accueil : vendredi de 19 à 22h; samedi, jour des funérailles, à partir de 9h30.



Les funérailles auront lieu le samedi 2 février, en l'église de Louiseville, à 11h. L'inhumation aura lieu au cimetière paroissial. L'ont précédé : ses fils Jacques et Guy. Elle laisse dans le deuil, ses enfants : Diane (Guy Noël), Lucie, Jean-Pierre (Denise Durand), Roger (Ginette Durand), Louise (Michel Deveault), Yvon, Alain (Carole Milette), Francine (Steve Guilbert), Claude, René, Nathalie (Sylvain Thibodeau); ses frères et sœurs : Mariette (Jean-Pierre Plante), Colette (Rémi Paillé), Pauline, Gabriel (Suzanne Gauthier); sa belle-sœur : Irène Fafard (feu André Mineau); ses petits-enfants : Myriam Noël (Benoît Trottier), Sébastien Dampousse, Joanie et Tommy Baribeau, Audrey Thibodeau, Samuel Guilbert; ses arrière-petits-enfants : Maryjane, Molly et William Trottier, Xavier Dampousse; ainsi que plusieurs neveux, nièces, cousins, cousines et ami(e)s.

Des dons à la Fondation du CSSSM seraient grandement appréciés.

Direction funéraire Louis Richard et Fils Ltée, Entreprise affiliée à la Corporation des thanatologues du Québec  
Renseignements : 819 228-4822  
Sans frais : 1 888 558 4822  
Télécopieur : 819 228-3653  
Courriel : louis.richard@qc.aira.com

4881841

Trouvez-en  
encore plus sur  
vosclassees.ca

### DUPUIS ROSS Mme Jeannine 1930-2013

À la résidence Avellin-Dalcourt de Louiseville, le 25 janvier 2013, est décédée à l'âge de 82 ans et 4 mois, Mme Jeannine Ross, épouse de Jules Dupuis, demeurant à Maskinongé. La famille accueillera parents et ami(e)s à la Résidence funéraire St-Louis au 92, St-Laurent, Maskinongé. Heures d'accueil : vendredi 1er février de 19h à 22h; samedi 2 février, jour des funérailles, à partir de 12h. Les funérailles auront lieu le samedi 2 février 2013, à 13h30, en l'église de Maskinongé. L'inhumation aura lieu au cimetière paroissial de Maskinongé à une date ultérieure. La défunte laisse dans le deuil, outre son époux Jules, son fils Claude Dupuis (Manon Allard) et sa fille Line Dupuis; ses petits-enfants : Claudia Dupuis (Éric Bellemare), Louis-Philippe Dupuis (Marilyn Bastrash), Francis Gagnon (Jessica Ferron), Frédéric Gagnon (Kim Elliott); son arrière-petite-fille : Maélie; sa sœur : Jocelyne Ross (Florent Dupuis); ses belles-sœurs et beaux-frères : feu Marie-Laure Dupuis (feu Roger Garand), Gisèle Dupuis (feu Fernand Trahan), Gaston Dupuis (Pauline Gravel), Roger Dupuis (Aline Plante); ainsi que plusieurs neveux, nièces, cousins, cousines, autres parents et ami(e)s.



Vos dons à la Société Alzheimer de la Mauricie seraient grandement appréciés. La Société Alzheimer de la Mauricie, 1765 Saint-Louis, Trois-Rivières QC G8Z 2N7, 819-376-7063  
Résidences funéraires St-Louis  
Entreprise affiliée à la Corporation des thanatologues du Québec  
Renseignements : 819 227-2372  
Télécopieur : 819 228-3345  
Courriel : condoleances@maisonstlouis.ca  
Site internet : www.maisonstlouis.ca

4881844

### GAGNON BASTIEN Mme Simone

Au CSSS de Maskinongé, le 21 janvier 2013 est décédée à l'âge de 103 ans, Mme Simone Bastien, épouse de feu Émile Gagnon, demeurant à Sainte-Ursule. La famille a accueilli parents et ami(e)s à la Résidence funéraire Irénée Gagnon & fils inc., 111, rue Saint-Louis, Sainte-Ursule. Les funérailles ont eu lieu le samedi 26 janvier, à 11 h, en l'église de Sainte-Ursule. L'inhumation aura lieu à une date ultérieure au cimetière de Sainte-Ursule. La défunte laisse dans le deuil : son fils Pierre (son amie Odette); ainsi que plusieurs neveux, nièces, cousins, cousines et ami(e)s.



Une reconnaissance spéciale au Dr Paulin Hébert et au personnel du CLSC de Louiseville pour leur soutien et les bons soins prodigués.

Direction funéraire Irénée Gagnon et fils Inc. Entreprise membre de la Corporation des thanatologues du Québec.  
Renseignements : 819 228-2209  
Télécopieur : 819 228-8631  
Courriel : i-gagnon@cgocable.ca

4879069



Avec profonde  
sympathie nous offrons  
nos condoléances  
aux familles  
éprouvées.

ÉCHO  
de Maskinongé  
www.lechodemaskinonge.com

4876789

### GRÉGOIRE Mme Thérèse

À la Résidence Cooke de Trois-Rivières, le 25 janvier 2013, est décédée à l'âge de 95 ans, Mme Thérèse Grégoire, demeurant à Shawinigan, native de St-Didace. La famille accueillera parents et ami(e)s à la Résidence Funéraire Louis Richard & Fils Ltée, 140, rue St-Aimé à Louiseville.



Heures d'accueil : mercredi, jour des funérailles à partir de midi. Les funérailles auront lieu le mercredi 30 janvier 2013, en l'église de Louiseville, à 14h. L'inhumation aura lieu au cimetière paroissial de St-Édouard-de-Maskinongé. L'ont précédé, ses sœurs : Marie, Cécile, Ludivine, Bernadette et Euchariste. Elle laisse dans le deuil : son beau-frère : Joseph Lagacé (feu Bernadette Grégoire); ses neveux et nièces : Paul-Émile Pellerin, Jacques Lagacé, Madeleine Lagacé, Jean-Claude Morin, Jules Morin, Rodrigue Morin, Gertrude Morin, Bruno Morin, Normand Grégoire, Monique Grégoire, Gilles Grégoire, Denis Grégoire, Ernest Grégoire; ainsi que leur conjoint et conjointe, plusieurs autres parents et ami(e)s.

Vos dons à la Fondation Maison Carpe Diem - Centre de Ressources Alzheimer seraient grandement appréciés.

Direction funéraire : Louis Richard et Fils Ltée, Entreprise affiliée à la Corporation des thanatologues du Québec  
Renseignements : 819 228-4822  
Sans frais : 1 888 558-4822  
Télécopieur : 819 228-3653  
Courriel : louis.richard@qc.aira.com

4881840

### PAQUIN BOISSELLE Mme Monique

Au CSSSTR Résidence Cooke, le 23 janvier 2013 est décédée à l'âge de 80 ans, Mme Monique Boisselle, épouse de feu Rosario Paquin, demeurant à Trois-Rivières, autrefois à Sainte-Ursule. La famille accueillera parents et ami(e)s à la Résidence funéraire Irénée Gagnon & fils inc., 111, rue Saint-Louis, Sainte-Ursule. Heures d'accueil : mercredi soir de 19 à 22 h; jeudi, jour des funérailles, à partir de 9 h. Les funérailles auront lieu le jeudi 31 janvier, à 11 h, en l'église de Sainte-Ursule. L'inhumation aura lieu à une date ultérieure au cimetière de Sainte-Ursule. La défunte laisse dans le deuil ses enfants : Gilles (Denise Giguère), Diane, Francine (Louis Plante), Sylvain (Audrey Gérin-Lajoie); ses 2 petits-enfants : Valérie Plante et Sarah-Jeanne Paquin et bébé Paquin à venir; ainsi que plusieurs frères, sœurs, beaux-frères, belles-sœurs, neveux, nièces, cousins, cousines et ami(e)s. Des dons à la Maison Carpe-Diem-centre de ressources Alzheimer (1765, boul. Saint-Louis, Trois-Rivières, Qc, G8Z 2N7) seraient appréciés. Des cartes seront disponibles à la résidence funéraire.



Renseignements : 819 228-2209  
Télécopieur : 819 228-8631  
Courriel : i-gagnon@cgocable.ca  
Entreprise membre de la Corporation des thanatologues du Québec.

4888029

## Messe anniversaire

Une messe 1<sup>er</sup> anniversaire sera célébrée le dimanche 3 février 2013, à 9h, en l'église de Maskinongé, au doux souvenir de

**M. SYLVA  
CROSETIÈRE**  
(décédé le 28 janvier 2012)



Sincères remerciements à ceux et celles qui, par la pensée ou leur présence, se joindront à nous pour cette célébration.

« Nous te remercions pour tout l'amour et la bonté que tu nous as donnés. Nous gardons de toi le souvenir d'un homme merveilleux ».

Ton épouse Alice Trudel  
Tes enfants et leur conjoint(e), tes petits-enfants, arrière-petits-enfants et toute ta famille

4857672



Ville de  
Louiseville

## AVIS PUBLIC DÉPÔT DU RÔLE DE PERCEPTION

Conformément aux articles 503 et 504 de la Loi sur les Cités et Villes (L.R.Q., c. C-19), **AVIS PUBLIC** est donné que le rôle général de perception pour l'année 2013 est complété et fut déposé à mon bureau situé au 105, avenue Saint-Laurent à Louiseville, le 25 janvier 2013.

Qu'il sera procédé à l'envoi des comptes de taxes le 1er février 2013.

Que les comptes de taxes inférieurs à trois cents dollars (300 \$) sont payables en un (1) versement unique échéant le 5 mars 2013.

Que les comptes de taxes égaux ou supérieurs à trois cents dollars (300 \$) sont payables en trois (3) versements échéant respectivement le 5 mars 2013, le 5 juin 2013 et le 5 septembre 2013.

Qu'un intérêt de quinze pour cent (15 %) l'an sera chargé sur toutes les taxes et redevances dues.

Tout contribuable qui n'aurait pas reçu son compte de taxes dans les dix (10) jours suivant l'envoi des comptes de taxes, est prié de le signaler à la trésorière.

DONNÉ À LOUISEVILLE,  
Ce 30<sup>e</sup> jour de janvier 2013

Marie-Claude Loyer, trésorière



## LIGUE HOCKEY SENIOR A DE LA MAURICIE

### CLASSEMENT GÉNÉRAL

ÉQUIPE	PJ	V	D	DPF	PTS
Louiseville	21	17	2	2	36
Saint-Léonard d'Aston	21	17	3	1	35
Saint-Gabriel	20	16	4	0	32
Nicolet	21	8	10	4	22
Saint-Tite	21	8	12	1	17
Donnacona	20	6	13	1	13
Cap-de-la-Madeleine	19	3	11	5	11
Ste-Anne-de-la-Pérade	21	5	15	1	11

### PROCHAINE PARTIE

DATE	HEURE	VISITEUR	LOCAL
Ven. 1er février	20 h 30	Louiseville	Ste-Anne-de-la-Pérade

## Super spécial d'adhésion

CATÉGORIE	AVANT LE 15 FÉVRIER 2013	APRÈS LE 15 FÉVRIER 2013
Résident	1 071 \$	1 190 \$
Non-résident (+ 25 km)	823,50 \$	915 \$
Sénior	981 \$	1 090 \$
Voiture annuelle (voiture 18 trous/1 siège, 1 fois/jour)	600 \$	600 \$
Corporatif	3 100 \$	3 100 \$

Pour informations sur les autres catégories et pour les dates de tournoi disponibles, n'hésitez pas à nous contacter.



819 228-3951

Faites vite... Il y a quelques samedis disponibles pour des tournois.

## Devenez chauffeur de camion professionnel



Séance d'information

LUNDI LE 18 FÉVRIER 2013 À 18h30

Au Pavillon de l'Envol, 1270 rue Ladouceur, Joliette

RÉSERVEZ VOTRE PLACE DÈS MAINTENANT!

450-758-3777 POSTE 3940 OU 1-877-435-0167 POSTE 7101

FORMATION OFFERTE À TEMPS PLEIN OU À TEMPS PARTIEL

LE CFTR PRÉSENT DANS VOTRE RÉGION!

- DEP Transport par camion
- Taux de placement : près de 90%
- Durée : 5 mois
- Seulement 130\$

**CFTR**

www.formationcftr.ca

Commission scolaire de la Rivière-du-Nord



Commission scolaire des Samares

4872409

# Le Bellemare s'empare du premier rang



Photo: Véronique Milette

déçu en marquant le but d'assurance lors du troisième vingt. En avant 3 à 2, le Black and Yellow se défendait à court d'un patineur ce qui n'a pas empêché Lebeau de faire bouger les cordages derrière Mathieu Blanchard, qui fidèle à lui-même, connaissait une partie du tonnerre.

«Ça leur a coupé les jambes», a commenté Shawn Legris qui savourait un troisième gain à son troisième match derrière le banc.

### PIERRE-LOUIS PAQUIN

PIERRE-LOUIS.PAQUIN@TC.TC

Le Bellemare de Louiseville a remporté un affrontement crucial contre le Blizzard de Saint-Gabriel-de-Brandon samedi dernier au Centre sportif de Louiseville devant une salle comble. Cette victoire, combinée à la défaite du BigFoot de Saint-Léonard-d'Aston contre le Pavage 132 de Nicolet, a permis aux hommes en noir et jaune de prendre une sérieuse option sur le titre de champion de la saison régulière.

Privé de ses meilleurs éléments offensifs, Shawn Legris s'est tourné vers Frédéric Lebeau pour compléter le premier trio. Il patrouillait l'aile gauche en compagnie de Nelson Vargas-Dias et Yannick Jomphe. Le héros local n'a pas

commenté Shawn Legris qui savourait un troisième gain à son troisième match derrière le banc.

Mais la véritable clé du succès pour le Bellemare a encore une fois été son homme masqué. Alexandre Alain-Rajotte a stoppé 40 des 42 tirs dirigés vers lui, frustrant à maintes reprises les protégés de Serge Roch.

«C'était une de mes meilleures performances, je suis resté concentré toute la game. Puis, je pense que j'ai aidé mon équipe à concrétiser cette victoire», reconnaissait-il.

Avec une victoire lors du dernier match au calendrier contre Sainte-Anne-de-la-Pérade, vendredi prochain, le Bellemare mettrait la main sur le championnat de la saison régulière, lui assurant l'avantage de la glace pour toutes les séries éliminatoires.

## BESOIN DE MÉTAL?

NOUVEAUX SERVICES: PLIAGE DE MÉTAL  
Dépositaire des produits de soudure «Praxair»  
Atelier de soudure



### RAMPES D'ALUMINIUM

- Escaliers • Balcons et marche en fibre de verre
  - Persiennes • Grilles de sécurité
- Toujours à prix compétitif



Michel Lessard

**MICHEL LESSARD FER ORNEMENTAL INC.**

921, boul. Saint-Laurent Ouest, Louiseville

819 228-8698

Licence RBQ 8006-2680-20



PROFILÉS EN "U"



POUTRES EN "T"  
POUTRES EN "H"  
POUTRES EN "T"



FER: ROND & CARRÉ  
FER PLAT  
DEMI OVAL



CORNIÈRES  
CORNIÈRES DE STRUCTURE



TUBES  
TUYAUX



FEUILLES  
PLAQUES  
PLAQUES DE SÉCURITÉ

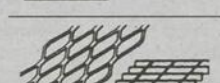

MÉTAUX DÉPLOYÉS  
GRILLES DE SÉCURITÉ  
GRILLES SOUDÉES

AUSSI: MATÉRIEL EN ALUMINIUM

4734269

# L'ascension du Snocross à Louiseville

■ PIERRE-LOUIS PAQUIN

PIERRE-LOUIS.PAQUIN@TC.TC

L'International Snocross de Louiseville sera l'hôte de la deuxième tranche de la Crown East America Cup en fin de semaine prochaine. À sa troisième année d'existence, l'évènement promet un spectacle encore meilleur cette année en ouvrant ses portes à l'élite dans les séries Pro et Pro Lite. Les athlètes batailleront pour le titre de meilleur motoneigiste à l'est du continent américain.

Après avoir accueilli 2000 spectateurs pour le Championnat canadien en 2012, le promoteur Jérôme Gerber, espère attirer 3000 âmes sur son circuit glacé en 2013. Selon lui, le calibre augmente, le spectacle est mieux connu et la température hivernale lui permet de mettre en place un parcours de qualité.

Mentionnons que la Crown East America Cup sera remise pour la première fois cette année. M. Gerber espère que c'est une tradition qui naîtra sous les yeux des Louisevillois.

«On a créé ça avec les Américains qui sont venus l'an passé, ils ont vraiment *tripé* à Louiseville. Auparavant, les pilotes américains et canadiens couraient au Canada et aux États-Unis, mais ne se rencontraient qu'une seule fois à Valcourt», explique-t-il.

L'an dernier, une fenêtre dans le calendrier des États-Uniens leur avait permis d'affleurer le circuit louisevillois. Malheureusement, environ 75 équipes n'avaient pu traverser les frontières canadiennes.

«Nous avons fait les démarches auprès de douanes Canada (NDLR: Agence des services frontaliers du Canada) pour faciliter le passage des équipes. Cette situation ne se reproduira plus», promet M. Gerber.

Pour en revenir à la nouvelle coupe, la première tranche était disputée en fin de semaine dernière à Plattsburgh. Dame nature, loin d'être clémente, a causé de nombreux maux de tête aux motoneigistes qui allaient jusqu'à effleurer l'asphalte par moment. D'autre part, la sensation de Val-d'Or, Mathieu Morin, a subi une vilaine blessure à l'épaule qui compromet le reste de sa saison.

## DIRECTION LOUISEVILLE

Après Plattsburgh, les motoneigistes se préparent à envahir la Mauricie.

«Les pilotes sont enthousiastes à l'idée de venir à Louiseville», souligne M. Gerber qui assistait à la compétition au pays de l'oncle Sam.

Les 14 meilleurs coureurs des catégories Pro et Pro Lite participeront ensuite à la super

## POISSONS DES CHENAUX SAINTE-ANNE-DE-LA-PÉRADE

Centre de pêche  
**G. Marceau**  
et filles

Chalets de pêche à louer **OUVERT 24 heures**

ENTRÉE #2 BUREAU #6 418 **325-2187**  
www.centredepechemarceau.com

## SAINTE-ANNE-DE-LA-PÉRADE

### LE CENTRE DE PÊCHE DES CHENAUX

#### JUNEAU ET SIMARD

- 25 chalets chauffés à votre disposition
- Plus de 50 ans d'expérience en pourvoirie

Pour réservation :  
**418 325-2142**

www.pechepoissonsdeschenaux-js.com



Le Snocross de Louiseville sera présenté du premier au 3 février prochain.

Photo d'archives: Véronique Milette.

finale du Grand prix de Valcourt du 15 au 17 février pour se départager les 10 000\$ de bourse en conclusion de la nouvelle «triple couronne».

Parmi les athlètes originaires de la Mauricie qui seront présents à Louiseville, il faudra surveiller entre autres Kevin Hébert de La Tuque et Dominic Babineau de Nicolet.

Par ailleurs, Pier-Luc Trépanier sera encore une fois au rendez-vous cette année pour faire des démonstrations toujours aussi spectaculaires de Freestyle.

Soulignons la participation des pompiers

de Louiseville qui ont accepté de prêter des bénévoles au Snocross en échange de visibilité pour la compétition provinciale des pompiers qui sera présentée dans leur municipalité en 2013. Les combattants du feu seront notamment responsables d'assurer la sécurité sur le site.

«On a vraiment trouvé des partenaires de choix au niveau des bénévoles», se targuait Jérôme Gerber.

Les billets sont en vente au coût de 20\$ par journée. L'accès sera gratuit pour les enfants de 12 ans et moins.



## INSTITUT MÉDICAL DES TROIS-RIVIÈRES

Implantologie | Dentisterie | Médico-Esthétique

Dr Thierry Dhuyser

Spécialiste en chirurgie buccale et maxillo-faciale

Plus de 20 000 implants mis en place

**POURQUOI VOUS CONTENTER DE CECI :**



Selon l'OMS, entre 6 et 10% de la population mondiale est édentée. Si l'édentation était une maladie infectieuse, ce serait une pandémie...

### ALORS QU'ATTENDEZ-VOUS?

Retrouvez le sourire grâce à la technique **ALL-ON-FOUR** !

**IMplanter la confiance**

### QUAND VOUS POURRIEZ AVOIR CELA



LA TECHNIQUE ALL-ON FOUR EST UNE TECHNIQUE ÉPROUVÉE ET ABORDABLE

**RETROUVEZ VOTRE SOURIRE ET MORDEZ DANS LA VIE!**

**APPELÉZ-NOUS POUR UNE CONSULTATION GRATUITE!**

(Comprend un scan en 3D, l'examen par un chirurgien maxillo-facial et l'établissement d'un plan de traitement personnalisé.)

3050, boul. St-Jean, Trois-Rivières **819 694-4506** • [www.im3r.ca](http://www.im3r.ca)

4875921

## Concours Québec en photos

Soumettez vos plus belles photos d'hiver et courez la chance de gagner l'un de nos 3 prix totalisant 1 252\$

Participez jusqu'au 20 mars en déposant vos plus belles photos d'hiver de la région **Mauricie**

[mauricie.quebecenphotos.ca](http://mauricie.quebecenphotos.ca)

Une présentation de











1808, boul. St-Jean  
1(877)662-1608 • 418(662)1608  
[www.laregent.ca](http://www.laregent.ca)

Nos partenaires :



Gentilly  
819 398-2020  
[Facebook.com/meubloubainesgentilly](https://www.facebook.com/meubloubainesgentilly)



819 536-5773

# 3 PAIEMENTS À NOS FRAIS + 0% de financement à l'achat 2013 sur modèles sélectionnés

Toujours avec le prix du **GROS!**



ROUTE (BA) : 6,5 L/100 km VILLE (BA) : 9,8 L/100 km

**SORENTO** | 2013

ROUTE (BA) : 5,6 L/100 km VILLE (BA) : 8,6 L/100 km

**OPTIMA** | 2013

Le vôtre à partir de **159\$\*** aux deux semaines

avec 499 \$ d'acompte | 2,49 % de financement à l'achat | Jusqu'à 84 mois

- ESC Contrôle électronique de stabilité
- Connectivité Bluetooth
- Sièges chauffants
- Rétroviseurs chauffants

L'offre comprend les frais de transport et préparation et autres frais totalisant 1 765 \$, les 3 mensualités à nos frais totalisant 1 650 \$. Offre basée sur le prix d'achat de 28 660 \$ du modèle Sorento 2,4 L LX BA 2013.



Le vôtre à partir de **162\$\*** aux deux semaines

aucun acompte | 2,49 % de financement à l'achat | Jusqu'à 84 mois

- Commandes audio sur le volant
- Connectivité Bluetooth
- Climatiseur

L'offre comprend les frais de transport et préparation et autres frais totalisant 1 765 \$, les 3 mensualités à nos frais totalisant 1 650 \$. Offre basée sur le prix d'achat de 23 565 \$ du modèle Optima LX BM 2013.



\* Certaines conditions s'appliquent. Détails en concession.

**LE PRIX DU GROS.COM**

TOUJOURS PLUS DE **850** VÉHICULES D'OCCASION RÉCENTS EN INVENTAIRE

**KIA**  
TROIS-RIVIÈRES

1 855 251-1199 • kiatroisrivieres.com 3790, boul. Gene.H.-Kruger



Vous êtes bien couvert avec Kia :  
Garantie complète sans souci de 5 ans | 100 000 km  
Garantie sur le groupe motopropulseur de 5 ans | 100 000 km  
Assistance routière de 5 ans | 100 000 km  
Aucune charge déductible



Le pouvoir de surprendre

AVANTAGE POUR MILITAIRES

VÉHICULES D'OCCASION CERTIFIÉS

Le Programme **Mobilité** KIA  
Fier partenaire **madd**  
Sauver des vies. Aider les victimes.

500\$ Rabais diplômés

