

DÉCORATION

■ LES TENDANCES MOBILIER

■ GROS PLAN SUR
LES ÉLECTROMÉNAGERS

■ SERRES, TERRASSES, PERGOLAS,
SPAS ET COMPAGNIE



La Tribune

DÉCOREZ POUR LE PRINTEMPS et ÉCONOMISEZ! MEILLEURS PRIX GARANTIS!

LE MARCHÉ DU STORE
DIRECTEMENT DE NOTRE MANUFACTURE

**STORES en BOIS
VÉRITABLE 2" NATURA^{MD}**

Ex.: 23" x 42"

\$59.60

Qualité supérieure à un prix très abordable!
Couleurs: Blanc, parchemin, acajou et chêne
d'or au choix.

**DIRECTEMENT DE
NOTRE MANUFACTURE**

Ex.: (Largeur x Hauteur)

23" x 64"	\$81 ⁶⁰
27" x 64"	95 ⁶⁰
30" x 64"	106 ⁴⁰
34" x 64"	120 ⁸⁰
39" x 64"	138 ⁴⁰

Photo: Stores en bois
2" Laredo^{MD}, avec
ruban décoratif
(en option).

STORES
FAITS SUR MESURE
GARANTIS
à VIE!
Détails en
magasin

LE MARCHÉ DU STORE

GARANTIE à VIE sur TOUS nos
stores faits sur mesure! Achetez en toute confiance!

STORES VERTICAUX
en VINYLE 3,5"
Modèle 'Primo' 36" x 48"

À partir de
47⁶⁰

MINISTORES
en VINYLE
Modèle 'Gaming'

À partir de
9²⁰

**STORES
PLISSÉS**
Modèle 'Libra'

À partir de
48⁰⁰

**TOILES de
FENÊTRES**
Modèle 'Deluxe II'

À partir de
19⁶⁰

Granby
(450) 777-1099
39, rue Évangéline
Place Évangéline,
face aux Galeries de Granby

Sherbrooke
(819) 565-0007
2324, rue King ouest
Angle rue Lomas, en face
de La Randonnée

Drummondville
(819) 478-4983
1425, boul St-Joseph
Galerie Thibeau,
angle rue St-Pierre

Victoriaville
(819) 357-1297
575, boul Bois-Franc S.
Voisin du nouveau magasin
Meubles Settlakwe

St-Hyacinthe
(450) 771-4266
2626, boul Casavant O.
Près de Choquette,
voisin du Vidéotron

Autres régions :

Montreal et environs
Trois-Rivières,
Québec,
St-Georges-de-
Beauce, Chicoutimi
Gatineau

(Prix peuvent
différer à Gatineau)

ÉCONOMISEZ AU-DELÀ DE NOS TRÈS BAS PRIX DU FABRICANT!

**APPORTEZ CE COUPON et
VOUS ÉCONOMISEREZ
ENCORE PLUS!**

15\$ de rabais

sur achat de 100\$ ou plus
chez Le Marché du Store^{MD}
Expiration: 9 mai 2004 Code: QC786004

30\$ de rabais

sur achat de 200\$ ou plus
chez Le Marché du Store^{MD}
Expiration: 9 mai 2004 Code: QC786004

45\$ de rabais

sur achat de 300\$ ou plus
chez Le Marché du Store^{MD}
Expiration: 9 mai 2004 Code: QC786004

75\$ de rabais

sur achat de 500\$ ou plus
chez Le Marché du Store^{MD}
Expiration: 9 mai 2004 Code: QC786004

Veuillez présenter le coupon lors de votre achat. Ne peut être jumelé à d'autres offres. Non applicable sur achats antérieurs ou pour acheter les cartes-cadeaux.
Non-valable au Centre de Liquidation.

DES ÉLECTROMÉNAGERS DÉCORATIFS...



La plus récente innovation en matière d'appareil électroménager est sans doute le nouveau réfrigérateur Internet.

Si les électroménagers ne représentent pour vous que des appareils d'usage domestique, vous vous tournerez sans doute vers leur aspect pratique à l'achat. Mais vous pourriez tout aussi bien en profiter pour les choisir aussi en fonction de leur aspect esthétique ou en prévision de les recouvrir pour les camoufler le plus possible. Et que dire de ces nouveaux appareils dont on dit qu'ils sont « intelligents » !

Il est impossible, même quelques années après leur apparition, d'ignorer le grand attrait que suscitent toujours les électroménagers en acier inoxydable. Même s'il en coûte en moyenne 200 à 300 dollars de plus, simplement pour un recouvrement d'acier inoxydable, ces modèles généralement un peu plus haut de gamme occupent entre 35 % et 40 % du marché.

L'une des plus fortes croissances au niveau des ventes se fait actuellement pour les réfrigérateurs à portes superposées dont l'accès au congélateur, nécessairement moins utilisé, se situe sous le niveau des genoux tandis que la partie réservée au réfrigérateur se trouvera alors plus accessible en général à une hauteur de deux à six pieds du plancher. Un détail considéré important par nombre d'utilisateurs.

Ou faisant partie du décor !

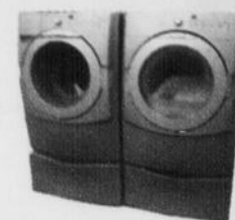

Les laveuses à chargement frontal sont également en voie de gagner nombre d'adeptes. Pouvant facilement valoir 500 dollars de plus à l'achat, ces appareils d'origine européenne ont la réputation d'utiliser près de la moitié moins d'eau, d'être plus durables et résistants et de mieux laver le linge avec un essorage plus complet au bénéfice de la sècheuse. Les sècheuses ont pour leur part certaines nouvelles options dont le mécanisme anti-froissement est sans contredit le plus populaire.

Les cuisinières au gaz connaissent aussi une grande popularité depuis quelques années. Mais celle-ci ne se fait sentir que dans le secteur de la construction de maisons neuves et des secteurs des maisons unifamiliales. La progression est freinée par les difficultés d'approvisionnement au réseau de gaz ou d'installation d'une bonbonne pour ce qui est des constructions multiples et le condominium.

L'efficacité des cuisinières au gaz n'est pas à refaire. Le contrôle instantané de la chaleur constitue sa principale caractéristique. Le système se rapprochant le plus de la cuisinière au gaz pour son efficacité sera l'élément électrique conventionnel de qualité. Les cuisinières dont la surface est en vitro céramique sont connues pour leur aspect lavable, mais le contrôle de la

chaleur est souvent médiocre comparativement aux deux autres systèmes. Le choix entre les modèles de type plaque unique ou avec four intégré est davantage personnel et de l'ordre de l'esthétisme.

La plus récente innovation en matière d'appareil électroménager est sans doute le nouveau réfrigérateur Internet. Cet appareil renferme non seulement un écran de téléviseur et un bloc-notes électronique sur sa façade, mais il permet également de s'y brancher à distance par le réseau Internet pour le contrôler à distance et y recevoir de l'information quant à son contenu.

En effet, le réfrigérateur moderne pourrait bientôt gérer à notre place ce qu'il contient en fonction de nos habitudes de consommation. « Ce n'est pas pour tout de suite, mais d'ici une dizaine d'années, le réfrigérateur pourrait s'occuper de placer la commande d'épicerie directement chez le marchand en plus de gérer l'inventaire qui s'y trouve », avance Marc Campeau, spécialiste réputé en appareils électroménagers.

Pour obtenir plus d'information au sujet du réfrigérateur Internet, voyez la section Appliances sur le site www.lge.ca.

Déjà 15 ans à l'écoute
de vos besoins.

Une équipe d'expérience
qui saura apporter
à votre foyer un décor
personnalisé.

Service à domicile.

Habillage de fenêtres sur mesures.

Draperies, stores, papiers peints.

Meubles d'appoint, tableaux,

miroirs, accessoires décoratifs.

Benjamin Moore

Les experts en couleur et décoration



Gaston



Dominic



Lyne



Chantale



Marie-Ève



Virginie

DÉCOR PLUS
Decor De Distinction

4756, Boul. Bourque
Rock Forest (Québec) J1N 2A7

Tél.: (819) 821-4242

Télec.: (819) 821-4664

118841



**Équipe
professionnelle**

**Plus de 40 ans
d'expérience**

Tél. : (819) **864-6831**

« Un concept original... »
c'est quoi?

- C'est un **Spa**
- C'est un **jardin**
- C'est un **Oasis**



Un bassin esthétique
en pierre naturelle,
filtré, chauffé
à 98°F
avec jets balnéaires.

Produit innovateur de l'année 2003
(prix de la ministre)
décerné par le ministre de
l'Agriculture, Pêcherie et Alimentation.

Pour vente et installation, communiquez avec nous!
5316, boulevard Bourque, Rock Forest

LA CHAMBRE DE VOTRE ENFANT...

Mais quand « bébé » deviendra grand ?

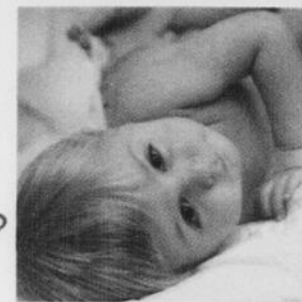

Pas facile d'aménager et de décorer la chambre d'un enfant, sachant que quelques années suffiront à la rendre désuète... À moins que cette chambre n'accueille le nouveau rejeton et que votre « plus grand » emménage dans une pièce qui sera moins « bébé ».

Là encore, le choix des couleurs de départ et du thème de décoration pourraient ne pas nécessairement convenir, selon le sexe de l'enfant et différentes autres considérations. C'est pourquoi il importe d'aménager et de décorer la chambre d'enfant dans un esprit de neutralité. Vous bénéficierez alors d'une chambre comprenant différents critères de base tout en lui permettant de répondre à des besoins spécifiques variés à mesure que vos enfants grandiront. Les dépenses pourraient alors se traduire par un investissement.

« Les gens sont de plus en plus conscients des coûts associés à la décoration, précise Nathalie Martin, designer de présentation et d'intérieur. Ils préféreront souvent faire effectuer la base de leur décor avant de terminer eux-mêmes le

travail de choix et d'installation des items de décoration. » Dans cet esprit, seuls les bibelots, les articles de décoration et, dans certains cas, le mobilier pourraient être remplacés ou modifiés. À ce titre, les options possibles sont aussi nombreuses que vous aurez d'idées. Vous pourrez mener ce projet à terme ou faire appel à un décorateur ou un designer associé ou non à un marchand local.

MOBILIER MULTIFONCTIONNEL

Les marchands de meubles ont de plus en plus à cœur d'offrir à leur clientèle des items esthétiques et pratiques qui sauront traverser les époques et les différentes modes. Mais le défi est de taille en ce qui a trait au mobilier pour chambre d'enfant, souvent condamné à ne servir que pendant quelques années et encore. Il existe maintenant sur le marché des modèles de table à langer qu'il sera ensuite possible de transformer en commode comprenant trois tiroirs pour y ranger le linge ou des articles divers. D'un style plus ou moins épuré, ces modèles ne seront pas spécifiquement « enfantins » mais davantage neutres pour convenir aux jeunes de tous les âges. À titre

d'exemple, des coussins ou des toutous pourront y être déposés dans quelques années avant que le jeune adolescent s'en serve pour y ranger ses effets personnels. La bassinette ou le moïse, par exemple, sont maintenant disponibles en certains modèles capables de se transformer en lit de jour pour les visiteurs ou pour un enfant d'âge préscolaire ou l'écolier. Les rebords sectionnés peuvent ainsi être retirés au besoin. Certains modèles possèdent également des tiroirs sous la surface du matelas. « En choisissant ce

type de meuble multifonctionnel, le client a davantage l'impression de faire un choix judicieux, parce qu'il lui attribue plusieurs fonctions et utilités dans le temps », de dire Julie Grégoire, spécialiste en ameublement résidentiel.



La place du cinéma maison

KENWOOD

Prix pour toutes les bourses

Ensemble de

299\$ à 8 000\$

*Livraison, installation, sans frais.



DOLBY DIGITAL PRO LOGIC II

DIGITAL dts SURROUND

www.clefdesol.qc.ca

La clef desol

2234, RUE KING OUEST, SHERBROOKE 562-2255



Richard Dion
COPROPRIÉTAIRE

L'ACHAT D'UNE MAISON... POUR LA VIE!

L'ACHAT D'UNE MAISON, C'EST CONNU, EST SANS CONTREDIT LE PLUS IMPORTANT INVESTISSEMENT D'UNE VIE POUR LA MAJORITÉ DE CEUX QUI SE LANCERONT DANS L'AVENTURE. BIEN MENÉE, ELLE VAUDRA LA PEINE ET LES EFFORTS QUI FERONT DE CES DÉPENSES UN INVESTISSEMENT. UN ACHAT MAL PLANIFIÉ ET NON AJUSTÉ À VOTRE SITUATION POURRAIT S'AVÉRER UN GOUFFRE SANS FOND. POURTANT, CE SONT SOUVENT DES DÉTAILS QUI EN BOUT DE LIGNE FONT LA DIFFÉRENCE.

Au nombre des étapes incontournables pour réussir ce projet, le choix de la maison, les démarches d'achat et le prix payé sont les bases, les fondations en fait. Ces étapes de départ auront une influence directe sur le genre de montage financier nécessaire et aussi très important que vous devrez réaliser de concert avec l'institution financière et les membres de votre famille prenant part au projet.

N'oubliez surtout pas qu'en solitaire ou en couple, avec ou sans enfant, il est recommandé d'envisager le scénario du pire. Il vous permettra de calculer votre capacité de payer et de faire le calcul approximatif de ce que représente l'option de revendre la maison dans un an avec de légères améliorations peu coûteuses. Vous devriez aussi faire le même exercice en fonction d'une revente dans une dizaine d'années

municipale, des services divers, de l'état général de la maison pour finalement évaluer son prix de vente maximal dans une décennie ou deux.

NÉGOCIEZ

Établissez au préalable un budget maximum. Vous pourrez alors préciser vos recherches dans des quartiers résidentiels qui vous conviennent à différents égards (besoins, intérêts, habitudes de vie et de travail etc.) Le montant maximal établi sera celui offert en tout dernier recours en toute fin de négociation avec le propriétaire en tenant compte des coûts de réparation à effectuer sur la maison.

Acquérir une maison comprend un aspect émotif qui doit être appuyé par un raisonnement objectif.

Lorsque vous vous sentirez bien dans une maison et qu'elle répondra aux critères ci-haut mentionnés, vous devrez ensuite vous mettre à table avec le propriétaire. Une première offre sera déposée en fonction du prix demandé. La négociation commencera alors véritablement lors de la réception de la contre-proposition du propriétaire. Il prendra normalement quelques jours avant de vous répondre. Vous avez aussi normalement droit à un tel délai. Notez que pendant ce temps le propriétaire peut également négocier avec d'autres acheteurs. Il est toutefois important de savoir que toute proposition ou contre proposition qui rencontre les conditions émises prend force de loi lorsqu'elle est acceptée par l'autre partie.

L'offre d'achat que vous ferez est un engagement sérieux de votre part. Nous vous suggérons de la déposer avec des conditions précises, comme la visite avec un spécialiste du secteur de la rénovation ou un entrepreneur. Vous devez alors faire des calculs approximatifs en fonction des rénovations à apporter et de la valeur potentielle de l'immeuble et de son terrain à ce moment. L'offre peut devoir être conditionnelle à l'acceptation du financement par l'institution financière, si cet achat est en partie financé. Nous vous conseillons de magasiner à cet égard pour obtenir les meilleurs taux en fonction de votre situation. Vous devez normalement recourir à un montant minimal de mise de fond parfois de l'ordre de 5% seulement. Voyez le Programme SCHL 5% sur le site www.schl.ca

ou tenant compte des rénovations importantes et de leur coût. Vous procéderez alors à des comparaisons avec des propriétés voisines en tenant compte du terrain, du quartier, de l'évaluation

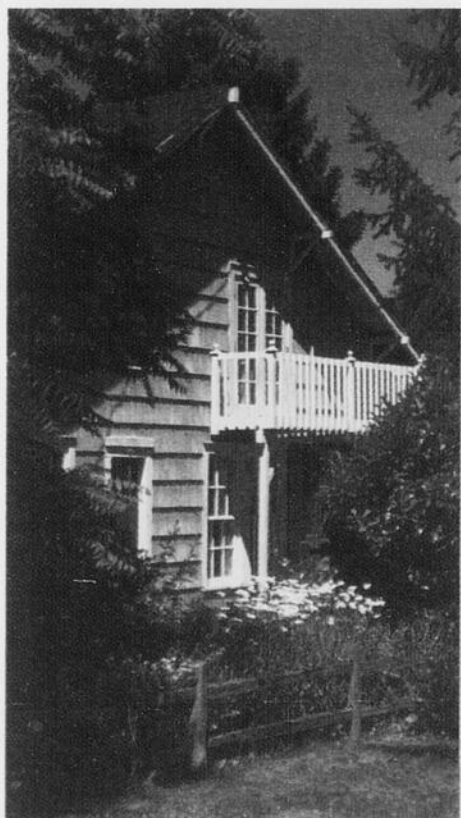

*Alors, vous redécouvrez.
Où commencer?*

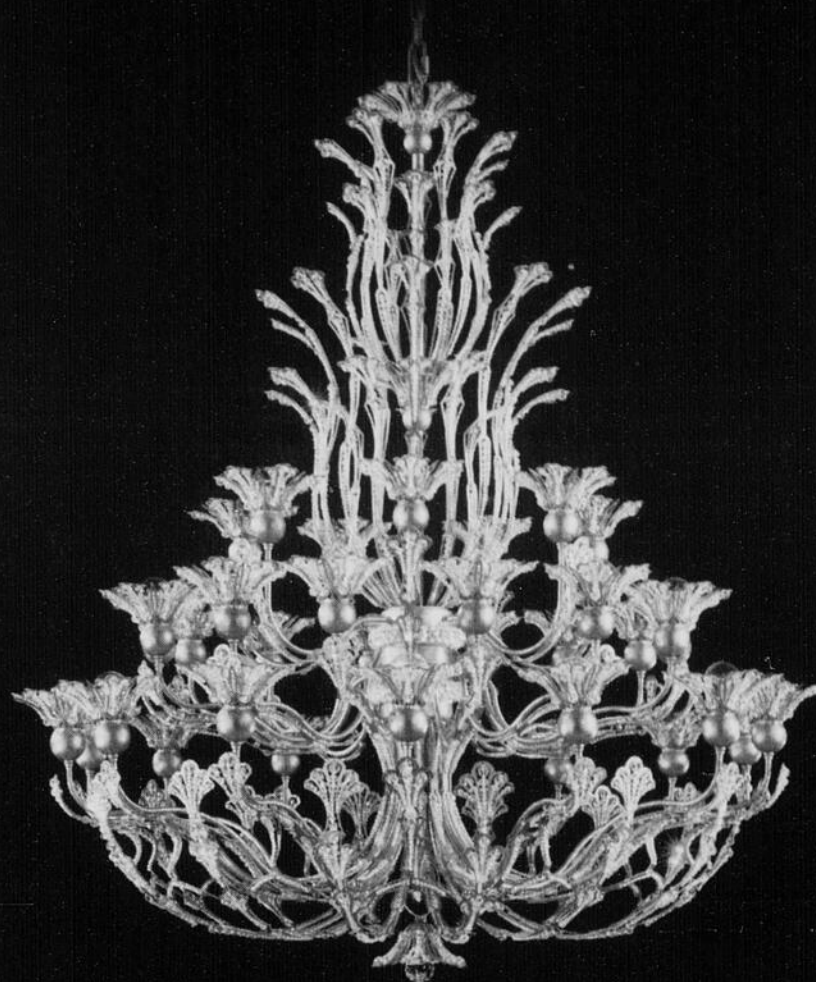

Si vous commencez avec le lustre de cristal, il en découlera des effets merveilleux.

Devriez-vous opter pour un lustre d'une opulence royale? Un lustre un tantinet espiègle orné de fruits de cristal aux couleurs miroitantes? Un lustre déguisé en énorme sculpture de cristal? Un luxuriant bouquet de fleurs et de vignes de cristal qui forment un lustre? Un lustre orné d'un cristal de roche ancien?

Vous avez tous ces choix, et encore plus, si vous optez pour Schonbek.

Passez admirer notre collection.



SCHONBEK[®]
BEYOND LIGHTING[®]



ROYAUME LUMINAIRE
et
Royaume Décor

(819) 823-0222
3545, rue King Est, Fleurimont

POUR SORTIR DE LA MAISON L'ÉTÉ, MAIS SANS LA QUITTER !

Les nombreuses façons d'aménager les espaces extérieurs doivent tenir compte de certains critères comme la fondation immobile ou flottante et la structure en bois traité, en cèdre ou en PVC de différents types. Il en va de la solidité de votre construction et de sa durabilité au fil des ans. Le traitement du bois s'impose, mais pas le peindre ni le vernir. L'entretien sera alors minimal à l'eau pressurisée.

LA FONDATION

La plupart des projets pour l'extérieur, que ce soit une terrasse, une pergola, une remise, une aire de jeu ou un garage seront appuyés sur une fondation stable déterminée en fonction du projet. Trois types de fondation sont les plus populaires.

La plus simple sera aussi stable que la surface du sol le sera. Il s'agit de bloc de béton moulés au sol et recevant un pilier vertical de bois traité 4 x 4 ou 6 x 6. Ils sont déposés à plat contre une surface plus ou moins vaste où la terre retirée sur une épaisseur de six à huit pouces sera remplacée par du gravier net concassé de un quart de pouce.

Les piliers de béton sont beaucoup plus efficaces. Des cylindres de carton serviront à couler un béton liquide qui s'accumulera en guise de semelle sur une base de gravier à la base du fond d'un trou situé à au moins 4,5 pieds sous la surface du sol contre le gel. Le pilier devra être immobilisé verticalement et situé à une hauteur précise prédéterminée avant d'y ajouter une plaque d'ancrage pour recevoir chaque pilier de la structure.

Une autre option de fondation de type dalle flottante comprend le creusage de la superficie totale de votre projet avec au pourtour une bande de trois pieds plus profonde qui sera drainée, compactée et couverte de gravier net. Vous monterez ensuite le coffrage en contreplaqué (panneaux spéciaux en location ou non) recevant le béton liquide livré par une bétonnière. Les entrées et sorties des réseaux de drainage, de plomberie et parfois de l'électricité devront être déployés au préalable. Vous devrez également isoler et étancher par l'extérieur après le retrait du coffrage et avant le remblaiement.



Avant d'amorcer les travaux, nous vous conseillons de réaliser un plan de construction assez détaillé ou de vous procurer les différents plans disponibles à ce titre auprès de votre quincaillier ou marchand de matériaux de construction local. Au même titre qu'en invitant un ouvrier de confiance ayant des connaissances dans le secteur, vous faciliterez d'autant la réalisation et la qualité de votre projet tout en pouvant en estimer les coûts à l'avance.

d'épingle et se cloue aisément. Les coupes lors de la construction devront être traitées avec un produit spécifique contre la pourriture du bois. Des clous galvanisés sont aussi à prévoir.

Le montage s'effectue généralement en réalisant un carré de type structure de plancher en pièces de bois 2 x 8 à l'intérieur duquel on alignera des pièces de même type à distance égale (12 ou 16 pouces) fermement solidifiées d'ancrages spéciaux. Cette structure de plancher sera déposée contre les piliers verticaux et fermement solidifiée.

LE RECOUVREMENT

Le recouvrement de finition des projets extérieurs peut être en bois traité de finition. Son type ou le style recherché pourrait aussi laisser place à l'utilisation d'un bois plus dispendieux comme le cèdre rouge. Le bois extérieur sera plus durable et à l'entretien minimal si vous le traitez avec des produits colorés ou non qui sont imprégnants et scellants, mais qui ne recouvrent pas la surface d'une nappe étanche comme la peinture ou le vernis au risque d'écailler tôt ou tard.

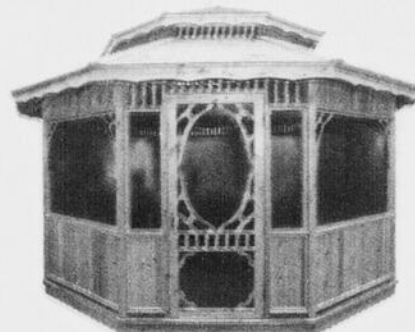

Vous pouvez opter pour d'autres matériaux que le bois traité, même pour les terrasses et patios. Ces matériaux tantôt appelés plastique

recyclé, tantôt PVC ou vinyle extérieur ont comme principal attrait leur durabilité (garantie de 20 ans parfois) tout autant que la possibilité d'effectuer les coupes et le montage aussi simplement que pour le bois. Il est important de tenir compte du style du recouvrement afin qu'il soit bien agencé aux recouvrements du bâtiment principal.

Les recouvrements muraux pour les remises, les solariums ou les pergolas devront aussi s'agencer aux recouvrements existants. Idéalement, le même recouvrement créé une signature particulière. Sinon, le bois ou les recouvrements d'imitation de qualité conviendront pour un agencement à la brique ou la pierre, trop massives habituellement pour les constructions de moindre ampleur.

Vous devrez également ajuster le type de toiture de ces projets à celle du bâtiment principal avec une pente et un recouvrement similaire. Vous devrez à ce titre ajuster la technique de solidification de la structure (contreplaqué ou pièces de bois espacées perpendiculaires) selon un recouvrement de bardeau ou de tôle métallique.

LA STRUCTURE

La structure de la plupart des projets extérieurs sera réalisée à l'aide de bois traité pour ce qui est de toute partie non protégée par un toit et des murs fermés. Le bois traité coûte parfois le double du prix du bois, mais sa durabilité et son entretien minime en font une option économique et de l'ordre de l'investissement. Le bois de ce type est généralement

MEMBRE APCHA

VOUS PENSEZ ?

ANDRÉ CRÉTE
Propriétaire
Entrepreneur général

PORTES ET FENÊTRES...

A.P.S.
Rénovations
563-6877

DÉPOSITAIRE GENTEK

Tél./télé. (819) 563-6877

VENTE ET INSTALLATION

Fenêtre d'aluminium — Fenêtre PVC
Porte-patio — Porte d'acier — Revêtement

415, rue Mont Plaisant, Sherbrooke (Québec) J1E 2A6 115658



PARCE QU'ON Y PASSE À TOUTE HEURE !

Une cuisine bonne à tout faire...

La cuisine a changé de vocation au cours des dernières décennies. C'est maintenant tout un chacun qui s'en sert au gré de son emploi du temps. Elle doit être tantôt pratique et utile, tantôt esthétique et accueillante. La mode étant à « l'épuré », l'intégration des items qui la meublent sont souvent encastrés à la structure des armoires ou de la pièce et parfois même camouflés. Le fini des surfaces sera plus lisse et lavable, que ce soit pour les recouvrements naturels ou d'imitation.

L'aménagement de la cuisine impose de se pencher sur la table à dessin afin de bien délimiter le positionnement des items en fonction de vos choix et des habitudes de vie des usagers. Si vous ne comptez pas effectuer de transformations majeures, vous devez alors considérer les éléments qui la meublent et leur positionnement. Il en sera de même pour les prises électriques et tout le réseau de plomberie.

Il est parfois plus simple de déterminer d'abord quels appareils et items vous voulez pour votre nouvelle cuisine. La cuisinière et la hotte de cuisine seront les premiers items à considérer avec l'alimentation électrique ou au gaz et l'évacuation de l'air vicié par un conduit convenable. Vous positionnerez ensuite l'évier et le lave-vaisselle avec les raccords de plomberie qui s'imposent

et en regard des espaces de travail et de rangement. Des espaces distincts adjacents devraient être formés entre l'évier, les garde-manger, le réfrigérateur et les espaces de rangement et de travail, la cuisinière et les fours. Les déchets et le compost, le distributeur d'eau, le comptoir lunch et ou la table de cuisine etc.

Les nombreux items à intégrer dans la cuisine moderne avec l'acier inoxydable, les fours micro-ondes, les plaques chauffantes et réfrigérateurs provoquent parfois un mélange des styles plutôt inusité dont nombre de spécialistes se servent pour créer différents effets intéressants. Il n'est donc pas rare de voir se juxtaposer des armoires de mélamine imitation antique avec recouvrement en bois véritable, des appareils électroménagers en acier inoxydable en passant par un fini de comptoir de type marbre ou granite et un fini de plancher de pierres décoratives ou de bois franc. « On assiste aussi à un mélange des styles dans la cuisine, estime Jean-Martin Lapointe, spécialiste en mobilier pour cuisine. Mais toujours en tenant compte de l'aspect pratique et le confort pour ces pièces souvent utilisées. » Les items les plus en vogue à ce titre sont inévitablement la hotte de cuisine et les appareils au gaz commerciaux. Du côté des plus petits appareils, la machine à

café ou le distributeur d'eau et le grille pain sont des appareils que l'on intègre de plus en plus au montage d'armoires et de comptoirs lors de l'aménagement.

DES MEUBLES À LA CARTE

Les meubles pour la cuisine sont inévitablement de moindre ampleur et plus sobres. Un espace sera tout au plus consacré pour une table et ses chaises et parfois un petit meuble, le tout devant une grande fenêtre ou une porte vitrée. Les panoramas sont recherchés dans la cuisine. Le comptoir lunch, par exemple, est souvent surélevé et équipé de tabourets pour mieux voir dehors. L'îlot est aussi une option intéressante pour augmenter l'aspect pratique d'un espace parfois trop étalé.

L'avantage le plus marqué dans le secteur du mobilier est l'achat à la carte, que ce soit pour des modèles traditionnels, modernes ou avant-gardistes, chez votre détaillant. Ce dernier offre de plus en plus un service de décoration à domicile au besoin. Vous pouvez ainsi personnaliser votre mobilier en effectuant plusieurs choix de teintes, de finis et de styles aussi pour les pattes, la surface, la forme, les coins etc.

GROUPE GASTON CÔTÉ
DEPUIS PLUS DE 50 ANS

Groupe Matériaux de Construction
Gaston Côté
CENTRES DE RÉNOVATIONS ET DE MATÉRIAUX

Service de décoration à domicile
Profitez d'une heure GRATUITE
De tout sous un même toit !

- Papier peints
- Peinture **SICO**
- Draperies
- Stores
- Moulures
- et plus encore!

Pour un chez-soi encore plus confortable !

Prenez rendez-vous avec nos décoratrices

Gaston Côté Windsor

Nancy Fortier
1000, rue Galt Est,
Sherbrooke
(819) 564-8841

Diane Lemelin
8, route 249,
Windsor
(819) 845-4444

119959

DÉCORATION



LE SALON ET SES PLAISIRS



Le salon est sans aucun doute la pièce que l'on veut la plus confortable de la maison. Du moins, c'est ce qui devrait motiver son aménagement et sa décoration. Il s'agit de la pièce où on fera asseoir les invités, celle où régnera une ambiance légère et propice à une pause pour échanger, lire, écouter de la musique etc. Les meubles les plus imposants seront habituellement réservés à cet espace, surtout si la salle à dîner se trouve tout près.

Les sofas et les fauteuils seront invitants. Le cuir et son imitation est une option haut de gamme

qui attire nombre de propriétaires pour ses aspects esthétiques et lavables. Mais le textile connaît un regain de vitalité ces dernières années; les manufacturiers offrent de plus en plus de finis lavables avec ou sans housse interchangeable ou réversible.

« On voit aussi cette tendance dans le salon à choisir des meubles bien pensés, dit Julie Grégoire, responsable des achats chez un important manufacturier de meuble. De cette façon, le mobilier assez dispendieux traverse les époques, demeure propre, confortable, esthétique et il est facile d'entretien. »

Les meubles que l'on retrouve en moins grand nombre sont toutefois plus pratiques qu'ils ne l'ont jamais été. Les manufacturiers ont concentré leurs efforts à répondre aux besoins spécifiques de leurs clients en terme de rangement, de camouflage et d'esthétisme. Ils servent maintenant à donner une ampleur à une pièce tout

en y camouflant le téléviseur, le système de son, bien que certains nouveaux modèles sont plus esthétiques que jamais. Ces meubles au fini de tout type et de style varié sont de plus en plus disponibles sur mesure et personnalisés.

De plus en plus de décors s'organisent autour d'un imposant meuble mural esthétique faisant ou non partie de la pièce. Ce dernier comprendra des parties camouflées et d'autres sous



forme d'étagères en guise de meuble bibliothèque. Vous cacherez alors nombre d'items peu esthétiques et propres à cet espace de détente et de relaxation. Les surfaces peuvent être raffinées. Les moulures de type O'gee au plafond ou cimaise à mi-mur donnent une allure plus invitante. Les lambris de bois sur la partie inférieure des murs rendent l'endroit plus accueillant. Le foyer, la cheminée et son habillage sont également mis à contribution pour un décor plus à point et agencé. Vous terminerez le raffinement par un positionnement modéré d'articles et d'items de décoration sans trop charger l'espace.

Le style s'apparentant au champêtre, propre à cette mode du cocooning, est toujours recherché dans le salon, mais le mobilier et la décoration de finition reste plus épuré avec des tons sur tons en contraste plutôt que le style à motifs davantage chargé.

« Les lignes seront légèrement plus arrondies que dans les autres pièces communes, note Nathalie Martin, designer d'intérieur. Mais nous assistons là aussi à un retour marqué pour les formes plus carrées dans le mobilier, comme pour l'habillage des fenêtres comprenant des persiennes ou des volets, des meubles boisés sans trop de moulurage etc. » Les stores plus rigides et la réduction du nombre de meubles dans la pièce tendra à l'épurer.

*L'épuré se fait sentir,
mais en douceur...*





Vente d'avril TAPIS COUTURE

**Vous construisez,
vous rénovez?**

Les bois francs



à partir de **4⁵⁰ \$** /pi ca

**Les planchers
flottants**



Plus de 40 styles et couleurs
« clip » ou collés

**Possibilité
de payer dans
6 mois.**

Achat minimum requis sur approbation
de crédit

• **Service d'installation par des experts.**

*Achat minimum requis sur approbation de crédit.

**Les taxes sont
incluses**

sur plus de 300 carpettes de tous formats
en magasin.

Céramiques

plus de **500** modèles et couleurs.
Collections italiennes exclusives, à partir de

99¢ /pi ca.

Service de décoration en magasin

Gratuit.

Quatre décorateurs pour vous conseiller.
Papiers-peints, peinture, stores, toiles,
rideaux.

820, rue Wellington Sud, Sherbrooke
(819) 566-7111

La salle de bain :
un confort bien à elle



DE LA CÉRAMIQUE...

AU PLANCHER, SUR LES MURS,

DANS LA DOUCHE, MÊME AU PLAFOND !

Dans la salle de bain, l'étanchéité des surfaces est la plus importante des données pour ne pas avoir à y marcher constamment sur la pointe des pieds...Nombre de propriétaires optent d'ailleurs de plus en plus pour la douche personnalisée en céramique et l'installation d'un drain central permettant un écoulement de l'eau.

Il est également possible d'assurer l'étanchéité des surfaces avec des panneaux imitatifs avec un calfeutrant à base de silicone. Cette option moins coûteuse que le drain central est aussi relativement durable et pratique lorsque l'installation est effectuée minutieusement. Toutes les autres surfaces de la salle de bain doivent être lavables, étanches et résistantes contre l'humidité. Le recouvrement par la peinture dans la gamme des produits pour cuisine et salle de bain sera une option possible au besoin sur presque toutes les surfaces après un nettoyage de celles-ci et l'application d'un apprêt spécial.

La mélamine est plus populaire que le bois dans la salle de bain, car la piètre résistance du protecteur recouvrant le bois le tache souvent irrémédiablement. Le traitement après avoir sablé et teint au besoin le bois naturel consistera à multiplier les couches de vernis avant de calfeutrer au silicone tous les joints d'infiltration potentielle comme les lavabos, les fenêtres, les plinthes et la base de douche. Il en sera de même pour tout autre item de bois comme les pôles, porte-papier etc.

LA CÉRAMIQUE

La céramique est généralement coûteuse à l'achat et patience et doigté sont les mots-clés pour la poser. La céramique pour plancher est nécessaire pour toute surface horizontale. Il existe aussi de la fausse pierre, de la céramique plus poreuse ou de type ardoise. Elle se pose sur un ciment-colle avec une truelle dentelée, toujours contre une surface solide pour éviter le craquement des carreaux. Les panneaux de béton léger au plancher et les panneaux bleus pour carreaux de céramique sont généralement recommandés pour la salle de bain. Le plancher de douche devra avoir une pente vers le drain et une membrane étanche spéciale.

Les carreaux disponibles sur le marché varient normalement entre six et 12 pouces avec ou sans filet tenant de petits carreaux par l'endos. La pose débute au centre de la surface horizontale en suivant un trait de crayon feutre préalablement tracé et visible à travers les rainures du ciment colle. Le travail de positionnement homogène se terminera par la pose des carreaux taillés au niveau des rebords. Sur les murs, la pose identique commence à la base du mur avec un séchage entre

quatre ou cinq rangée contre l'affaissement. La finition est la partie la plus importante. Elle consiste à couvrir les joints égaux apparents entre les carreaux 36 heures après le collage de la céramique. Cette

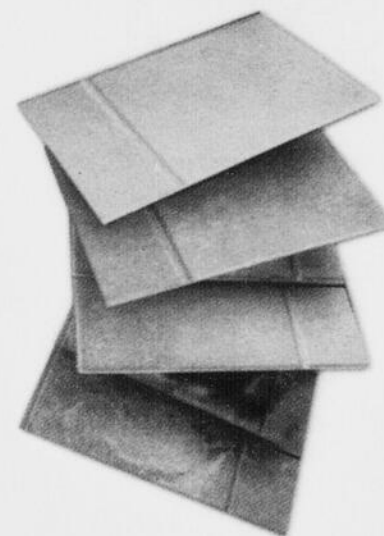

application d'un coulis relativement crémeux, à étendre avec une spatule de caoutchouc et à nettoyer à répétition tout de suite après avec un linge humide constamment essoré, est cruciale.

DES ITEMS À L'INFINI

La sobriété que provoque généralement la céramique, la mélamine, le bois vernis et les surfaces lavables dans la salle de bain laisse place à des options nombreuses au niveau des items fonctionnels. Pour ne pas rendre cette pièce restreinte trop baroque et fournie, il est conseillé d'opter pour un matériau et un fini et de demeurer avec le même style ensuite pour la plupart des items fonctionnels. Ce pourrait être le métal, le bois, le plastique ou d'autres imitations. Vous en trouverez dans une grande gamme de finis et d'articles variés en magasin.

L'agencement du rideau de douche s'il y a lieu et l'habillage de la fenêtre devront se marier au style choisi et renfermer des particularités au niveau de l'entretien tout en tenant compte de l'ouverture pour la douche et le type de fenêtre. Vous pourrez terminer le tout avec des serviettes d'une teinte mettant en valeur les surfaces murales.

L'éclairage peut à lui seul transformer la salle de bain en une pièce pour les visites nocturnes, le toilettage du matin, la prise d'une douche ou d'un bon bain chaud... Il sera à ce titre important de définir les zones et de choisir le type d'éclairage avant de débiter les travaux. Il est également conseillé de vérifier le bon fonctionnement du ventilateur dans la salle de bain et son chauffage d'appoint. Ces appareils contribuent à la qualité de l'air dans votre maison et son confort en est du coup amélioré. Ils favorisent aussi une plus grande durabilité des matériaux et des surfaces dans la salle de bain.

RÉNOVATION

Claude Bédard

2075,
route 220,
Saint-Élie.



Tél. : (819) 566-2728, téléc. : (819) 566-4187

*Part du beau
La maîtrise de la qualité
L'audace de l'originalité*

PRODUITS HAUT DE GAMME
BALCONS, PATIOS, ESCALIERS PLANCHERS EN FIBRE DE VERRE
RAMPES, COLONNES EN ALUMINIUM TREILLIS - VALENCES
DÉCORATION ARCHITECTURALE



RÉPARATIONS GÉNÉRALES

INSTALLATION ET VENTE DE PORTES ET CHÂSSIS

118922

À vous de jouer !

UNE SALLE DE JEU

POUR LES ENFANTS

... OU POUR VOUS ?

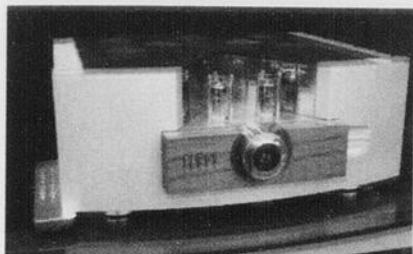

En fait, une salle de jeu moderne doit nécessairement comprendre un système de rangement afin de laisser le plus d'espace possible pour les différentes aires consacrées et spécifiques à aménager. La présence de garde-robes, de mobilier de rangement mural de différents types (tiroir, bac, étagère, casier, tablette et armoire, panier etc.) permet de rendre cette pièce plus ordonnée et conviviale. Le système de rangement contre les murs peut s'élever jusqu'au plafond au besoin afin de dégager le plus possible le plancher. Le thème de la salle de jeu est important pour ne pas que les « grands » se sentent dans un environnement de « bébés ».

Déterminez donc ces espaces pour les meubler convenablement. Sofa et fauteuil pour un coin cinéma et télévision occupent généralement une partie de cette pièce. Ils doivent permettre le confort de leurs occupants tout en étant les plus lavables et résistants aux taches que possible. Les meubles spécialisés renferment des particularités spécifiques comme des formes peu susceptibles de s'y cogner ou de s'y blesser et des matériaux principalement non allergènes, lavables et ininflammables. Ces éléments devraient être pris en compte pour l'ensemble de la salle de jeu.

Un autre coin de cette pièce est consacré aux jeux divers. Il est souvent le plus spacieux également pour permettre l'organisation spontanée de jeux divers ou pour y mettre des appareils plus imposants, un « coin coussins », des jeux muraux etc. Un tapis au plancher, un tableau à craie (peinture à tableau disponible), des chaises ou des tabourets ainsi qu'une

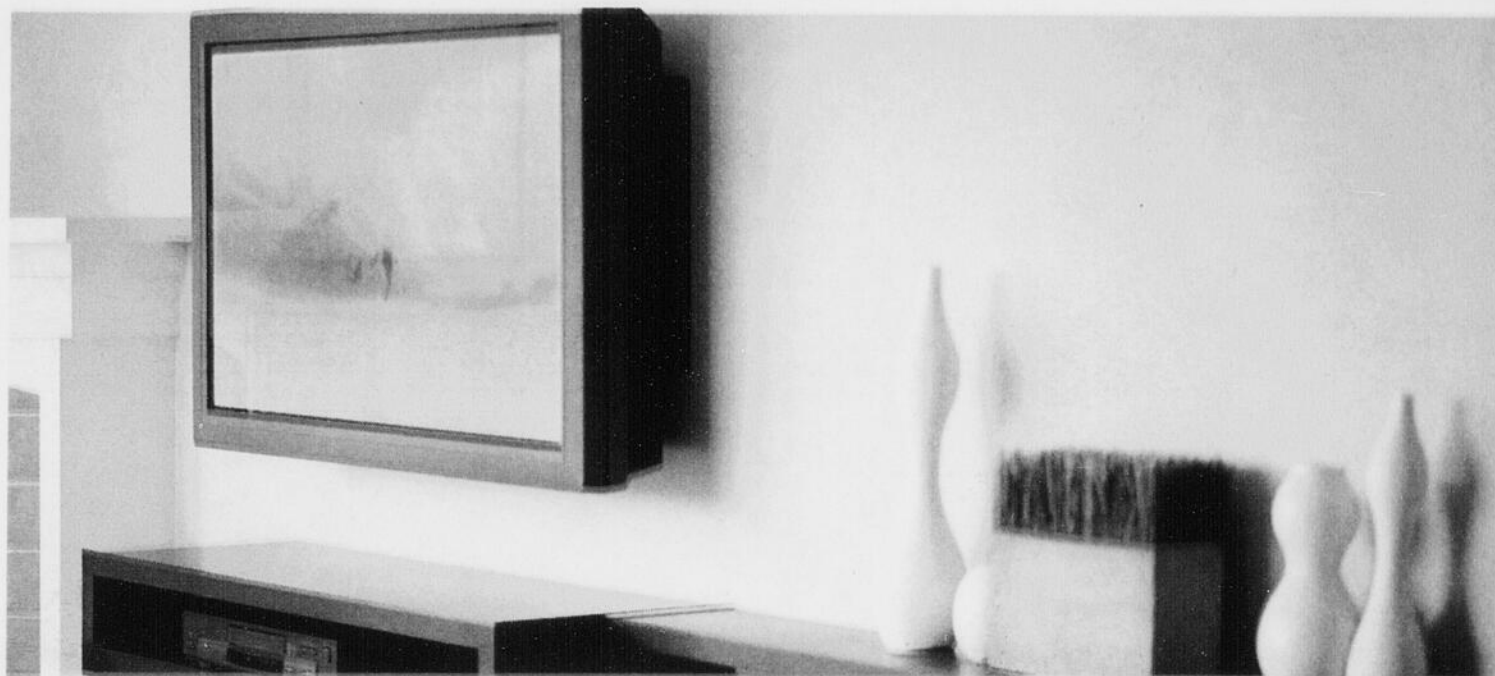

La salle de jeu uniquement orientée vers des activités de jeu n'est pas aussi pratique et utile que si elle est destinée à répondre aux différents besoins et des activités intérieures pratiquées par vos enfants et, même, par vous !

table résistante aux coins arrondis sont au nombre des items possibles. Vous trouverez en ce sens des meubles multifonctionnels répondant à différents besoins et critères. Plusieurs modèles sont également en mesure de répondre à des utilisateurs à travers les âges.

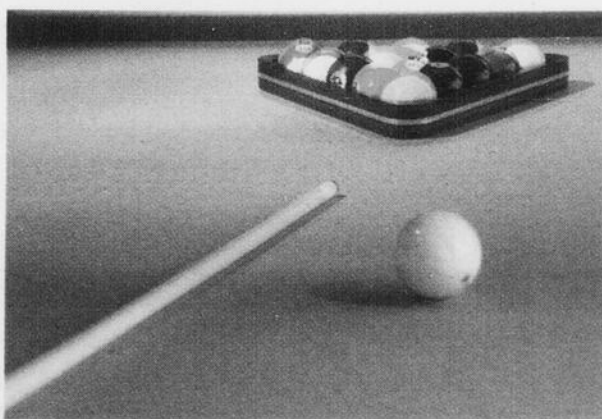

EMBELLISSEMENTS PAYSAGERS

L. Richard Ltée

- Conception de bassins d'eau indigènes et conventionnels.
- Plans et réalisation d'aménagements intérieurs et extérieurs.
- Trottoirs, rocailles.
- Pavé et murets (produits Permacon).

Transformez vos rêves en réalité...

22 ans d'expérience
Service d'entretien
paysager

Visitez-nous sur Internet!

www.embellissementspaysagerslrichard.qc.ca

Bur. : (819) 820-2286 Rés. : 845-2553



Nous payons les taxes

Printemps gagnant

À l'achat d'un ensemble 4 places et plus*
sur tous nos produits

elran RELAXON
par/by elran

en prix **10 000 \$**

de meubles

*Ne peut être jumelé à aucune autre offre.

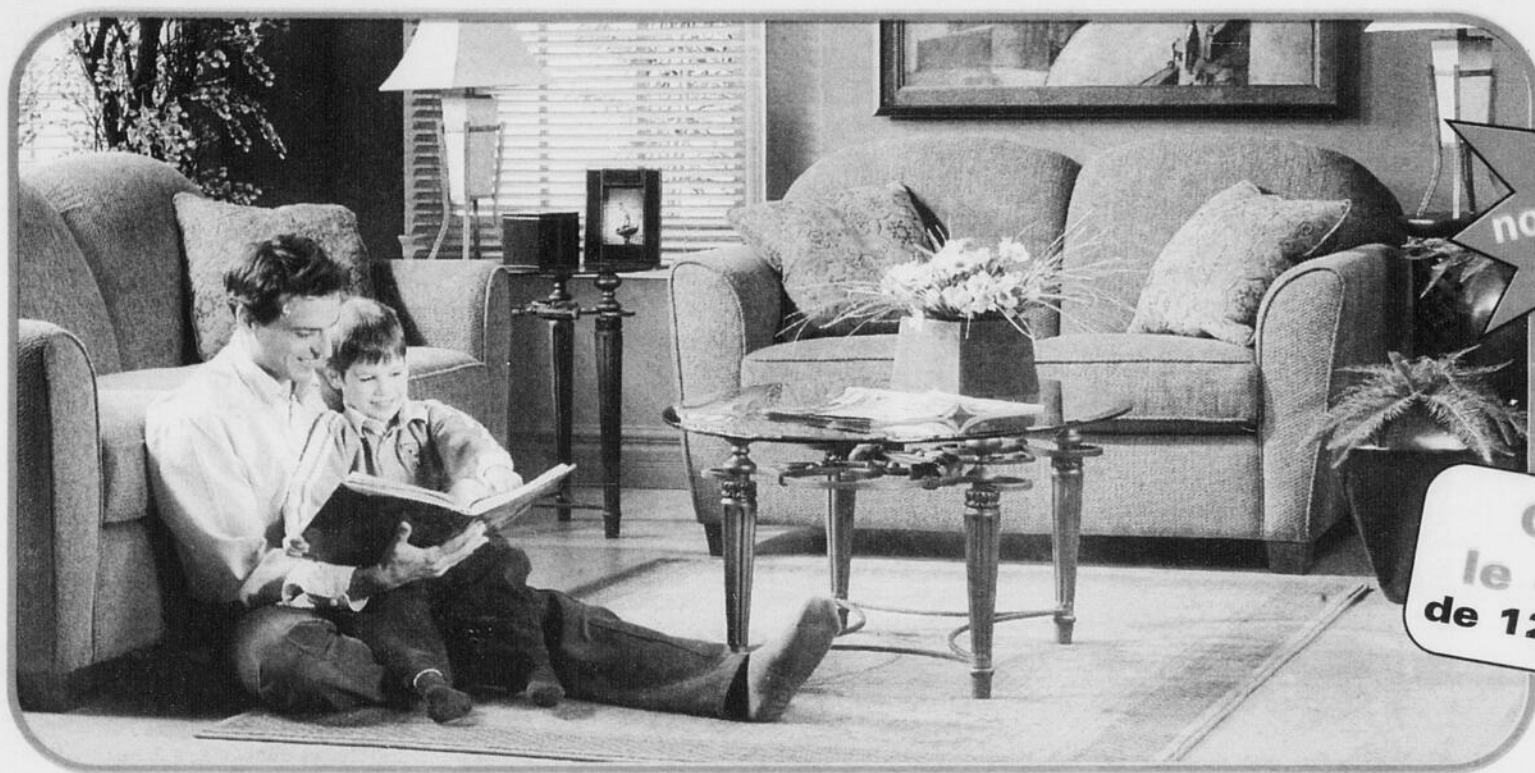

Surveillez
notre circulaire
par la poste.

OUVERT
le dimanche
de 12 h à 16 h 30

**STATIONNEMENT
GRATUIT**

en arrière du magasin, entrées par
rue Peel ou Cathédrale

jusqu'à

36 mois
pour payer



Achat exceptionnel!

**Sièges, dossiers
et accoudoirs en
cuir véritable.**

Causeuse
aussi disponible.

Détails en magasin



799⁹⁹\$

MULTI MEUBLES

Gilles Boisvert

Ma source de confort... et d'inspiration!



231, rue King Ouest, Sherbrooke
(819) 563-4743