

Les créations

LEVANDY

ENR.

Manufacturiers de
meubles exclusifs

pour hôtels, restaurants,
institutions et résidences.

St-Patrice de Beauvage
TEL. 88-5-1



Le Guide

Bibliothèque
 de la paroisse
 de Ste-Marie
 de Beauce

Photographies anniversaires,
réceptions, etc.

Vente et
réparation
d'access-
soires
photogra-
phiques de
tous genres.



GUY ENR.
PHOTOGRA-
PHIER, Prop.
Tél.: 387-5188

11

VOL. 35 - No 49 - 9 rue Saint-Antoine, Ville Ste-Marie, Bce Province de Québec, Canada, jeudi 11 mars 1965

SOUS LE NUMERO

M. O. Lessard réélu président de la S.S.J.B. de Ste-Marie



M. Odilon Lessard sera assisté de MM. Armand Giguère, vice-président; Léopold Labrecque, trésorier; Arthur Simard, secrétaire, Herménégilde Drouin, Lorenzo Bilodeau, Joseph Giguère, Dr Roland Giguère, Arthur Turcotte, Louis-Maurice Roy et Paul-Henri Drouin, tous directeurs. L'aumônier de cet organisme est M. le curé Emile Tardif.

A cette assemblée, il a été résolu que la campagne de recrutement se fera du 15 mars au 15 avril prochain. Le responsable de cette campagne sur le plan régional sera M. Hughes Lacasse, de Beauceville.

Comme par les années passées, la section de Sainte-Marie de Beauce participera le 24 juin prochain, aux célébrations de la St-Jean-Baptiste, sur le plan régional. Cette année, ces célébrations se dérouleront dans les deux municipalités de Ville St-Georges-Est et Ouest.

M. Odilon Lessard, propriétaire de l'Imprimerie Gendron de ville Ste-Marie a été réélu président de la S. S. J. B. de Ste-Marie de Beauce pour un second terme.

Ce choix unanime a été fait par les membres de cet organisme lors de l'assemblée générale annuelle tenue sous la présidence de M. le curé Emile Tardif.

Dans son travail d'organisation

Sur le plan local, à la suite d'une suggestion de M. Louis-Maurice Roy, on envisage l'organisation d'un souper-causerie sous les auspices de la S. S. J. B. de Sainte-Marie.

AUX SPORTIFS DE STE-MARIE:

Club Chasse et Pêche Inc. - Elections - Films

Lundi soir, le 15 mars, le Club Chasse et Pêche de Ste-Marie Inc. présentera, au Centre Récréatif de Ville Ste-Marie à 8 heures 30, quelques films intéressants sur les sports qui reprendront bientôt la vedette: la chasse et la pêche.

On procédera au cours de la soirée au choix d'un nouveau bureau de direction.

Les spectateurs en plus de voir des films de choix sur la chasse et la pêche gratuitement pourront se mériter des prix de présence offerts par la direction du

Club.

Toute la population est cordialement invitée à se joindre aux membres du Club Chasse et Pêche de Ste-Marie Inc. lors de cette soirée de vues animées.

Réservez-nous votre soirée du 15 mars, vous ne le regretterez certainement pas.

Bienvenue à tous.

*Le Club Chasse et Pêche
Ste-Marie Inc.*

Jean Voyer, président.

Invitation ...

A venir rencontrer M. Humbert Solari, représentant tailleur de la fameuse maison Lombardi's samedi le 13 mars. Julien Poulin sera fier de vous présenter le magnifique assortiment de complets et de tissus prêts à porter et sur mesure qu'il a présentement à son magasin de la rue Notre-Dame à Ste-Marie. Le choix est à son meilleur, pour choisir votre toilette printanière. Ne tardez pas. Rendez visite au populaire magasin Julien Poulin.

De plus participez au concours G. M. Demandez vos coupons de participation et tentez la chance de gagner \$1,500.00 en prix.

Pour votre accommodation le magasin reste ouvert jusqu'à 9h.30 p.m., les mardi, jeudi et vendredi soirs.

reuse pour lui faire reprendre connaissance après quoi M. Jacques la reconduisait chez elle.

La direction de la Garde félicite M. Jacques pour son comportement.

Armand Bilodeau
Publiciste.

FETE PAROISSIALE de M. le CURE

C'est mercredi soir le 17 mars à 8.30 hres précises, au Centre Récréatif qu'aura lieu la célébration paroissiale de la fête de Monsieur le curé, M. l'abbé Emile Tardif. A cette occasion tous les mouvements paroissiaux et les conseils se sont joints aux Lacordaire pour rendre hommage à notre dévoué pasteur. C'est une marque de reconnaissance à laquelle nous nous devons.

Aussi beaucoup de paroissiens chaque année, viennent se joindre aux présidentes et présidents des divers mouve-

ments paroissiaux et aux maires de Sainte-Marie dans ce concert de louange et de reconnaissance. Le programme de cette année est encore varié et promet une soirée des plus agréables.

Nous invitons donc toutes la population de Sainte-Marie à se rendre nombreux au Centre Récréatif mercredi soir à 8.30 heures pour rendre hommage à son pasteur.



11

LOUABLE COMPORTEMENT d'un MEMBRE de la GARDE PAROISSIALE

M. Aurélien Jacques membre de la Garde Paroissiale de Ste-Marie, en devoir, dimanche le 7

mars, en faisant sa ronde habituelle s'aperçut qu'une dame ne se sentait pas très bien. Elle avait quitté l'église et essayait de reprendre l'air frais sur le perron de l'église.

M. Jacques en chrétien charitable constatant son état s'approche alors pour lui offrir son aide et au moment où il l'aidait à descendre les marches, la malade s'est évanouie.

M. Valère Poulin, marchand bien connu de Ste-Marie et sympathique à l'égard de M. Jacques s'empressa de lui prêter secours. Il transporta la dame dans sa voiture pendant que M. Jacques épongeait le front de la malheu-

NOMINATION



Monsieur Albert Boulet, président de LA SOLIDARITE, Compagnie d'assurance sur la vie, est heureux d'annoncer l'élection de monsieur Benoît Vachon de Ste-Marie de Beauce, au poste d'administrateur de cette compagnie.

Monsieur Vachon est gérant général et secrétaire de Vachon Inc., président de Vanix Inc et vice-président de Produit Diamant Limitée. Monsieur Vachon est également président de la Commission Scolaire de Ste-Marie de Beauce.

Congrès libéral de la Beauce à St-Georges le 28 mars

Cet événement politique important aura lieu cette année à St-Georges de Beauce, dimanche le 28 mars prochain.

Le thème principal de ce congrès sera l'agriculture. Son organisation est sous la présidence de Réjean Moreau, assisté à la vice-présidence, de Jacques Drouin, Me Roch Jolicoeur et de Mme Mariette Labbé, présidente des femmes libérales de Beauce.

Voici la liste des différents comités et de ceux qui en font partie.

Publicité: Dr Ls-Ph. Pelchat, Jules Vennes, Vincent Rodrigue et Mlle Josette Pépin.

Programme souvenir: Jean Barbeau et Guy Crête.

Réception: Clément Gendron, Guy McCollough, Russell Pouliot, Marcel Morissette, M. et Mme Ai- (Suite à la page 5)

Câble communautaire de TV dans le secteur du "Petit Canada" de Ste-Marie

Pour réfuter les fausses rumeurs lancées concernant les frais de raccordement du câble de TV que l'on projette d'installer dans le secteur du "Petit Canada" à Ville Ste-Marie, nous désirons donner de plus amples renseignements aux intéressés à ce sujet.

Contrairement à la rumeur qui circule, nous désirons informer les concernés que le prix de raccordement sera de \$25.00 plus \$3.00 par mois d'abonnement.

Les abonnés pourront capter les 5 postes suivants: 4, 5 et 11 de Québec, le 7 de Sherbrooke et le 13 de Trois-Rivières.

Tous ceux qui voudront des détails supplémentaires concernant ce câble communautaire pourront communiquer au No. de téléphone: 387-2600 ou s'adresser chez Côté Radio Service Enr. de Ste-Marie de Beauce.

11



JOURNAL HEBDOMADAIRE

Membre de l'Association des Hebdomadaires
Membre de l'A.P.I.
Membre de la Société des Gens de Lettres

Imprimé par les Ateliers "Le Guide" Enrg.
à 9, rue Saint-Antoine,
Sainte-Marie de Beauce - Québec, Canada

FONDE EN 1930

Madame Jean-Marie Carette

Directrice-gérante

Tél.: (Rés) 387-5945 - Tél. (Atelier) 387-5408
Le Ministère des Postes à Ottawa a autorisé
l'affranchissement en numéraire et l'envoi comme
objet de 2ème classe de la présente pu-
blication.



ABONNEMENTS

COMTE	\$2.00
QUEBEC	\$2.00
ÉTATS-UNIS	\$3.00

Gérant de circulation: Claude Jacob
Rédactrice en chef: Louise Voyer
Gérant de Publicité: André Carette
Nouveliste: Jean Carette

Photographies: De tous les Studios de Beauce et Dorchester
Rédacteur associé: G. A. La Rocque.

EDITORIAL

Les changements dans la messe

Pour la première fois nous sentons tous l'influence directe du Concile, une partie de la Messe n'est plus en Latin. L'Eglise nous invite à une plus grande participation. Le changement rendra la participation possible à tous avec l'introduction de l'usage de la langue vivante. Toute la première partie de la Messe est désormais en langue vivante. Chaque fois que, convoqué par l'Eglise, le peuple chrétien participe à la célébration du saint sacrifice, il accomplit l'acte essentiel de sa vie: il se réunit pour entendre la parole de Dieu et pour participer au sacrifice eucharistique où le Christ immolé à la gloire de son Père, se donne en nourriture au peuple.

Des points pratiques: La messe c'est l'affaire à tous! Regarder souvent l'autel pour suivre le prêtre et l'action sacrée. Prononcer clairement les paroles en lisant ou en chantant. Faire les gestes avec dignité et fierté, à l'Eglise ce n'est pas comme dans la rue! Le plus beau geste, le plus normal, c'est la communion au Corps de Jésus.

Quelqu'uns ne semblent pas apprécier de tout ou très peu les changements de la liturgie, ils oublient que l'effort de l'Eglise avec ce renouveau a comme but de renouveler notre vie; nous faire vivre plus intensément notre vie chrétienne. Les paroles du Pape Paul VI peuvent aider à nous convaincre de prendre ce renouveau bien au sérieux, citons du Motu Proprio du 25 Jan. 1965: "C'est pourquoi, la nature du sujet exigeant que soit appliqué sans retard tout ce qui a trait à la connaissance et à la diffusion des lois liturgiques. Nous exhortons vivement les évêques des diocèses à travailler sans attendre, avec l'aide des ministres sacrés, "intendants des mystères de Dieu", à ce que les fidèles qui leur sont confiés comprennent, chacun selon son âge, ses conditions de vie et sa culture, l'efficacité et la portée profonde de la sainte liturgie, et participent saintement, corps et âme, aux rites de l'Eglise!"

20ème Siècle

Courrier de St-Isidore

BAPTEMES

M. Mme Louis-Albert Bouffard (Jeanne d'Arc Carrier) font part de la naissance d'un fils né à l'Hôtel-Dieu de Lévis le 21 février, baptisé le 27 sous les noms de Joseph, Marc, Henri. Parrain et marraine: M. Mme Joseph-Emile Bouffard (Rolande Bourget) oncle et tante de l'enfant. Porteuse: Mlle Gertrude Bouffard tante de l'enfant.

M. Mme Noël Labonté (Léa Couture) font part de la naissance d'un fils né à l'Hôtel-Dieu de Lévis le 20 février et baptisé le 28 sous les noms de: Joseph, Félix, Donald. Parrain et marraine: M. et Mme Lucien Nadeau

(Liliane Couture) oncle et tante de l'enfant. Porteuse: Mme Ernest Couture, tante de l'enfant. Félicitations aux heureux parents.

TOURNOI BALLON-BALAI

La température douce qui règne actuellement ayant fondu la glace de la patinoire a empêché le tournoi ballon-balai des filles. Nous regrettons ce désagrément pour les jeunes.

Cette chaleur prématurée aura l'avantage de mettre de l'eau dans les puits. Le peu de pluie durant la saison automnale, des périodes de froid intense avec une mince couche de neige ont provoqué des troubles, les condui-

Nos correspondants

- St-Patrice :
Mme Alfred Larochelle
- Scott-Jonction :
Mme Antoine Drouin
- St-Sylvestre :
Mme Onésime Nappert
- Sts-Anges :
Mme Alonzo Grondin
- St-Elzéar :
Mme Gonzague Gilbert
- St-Sévérin :
Mlle Valéda Richard
- St-Cyprien :
M. Zéphirin Audet
- St-Isidore :
Mme Théophile Parent
- St-Narcisse :
Mme Bernard Breton
- St-Hénédine :
Mme Mathias Brochu
- St-Bernard :
Mme Paul-Emile Béty

tes d'eau ont gelé et le manque d'eau se fait sentir, espérons que la couche d'eau qui recouvre la terre aura pour résultat de donner de l'eau.

On se demande si le printemps est arrivé pour de bon, ce qui serait anormal. Il ne faut pas être prophète de malheur quand des conditions atmosphériques se produisent comme cette année, il s'ensuit parfois des perturbations. Aurons-nous à subir comme en 1925 le tremblement de terre avec secousses intermittentes, ce que redoutent les grands savants. Dieu est le maître des éléments, confions-nous en Lui.

LIBERA

Le 9 mars un libéra fut chanté en notre église par M. l'abbé Gérard Couture, vicaire intérimaire, pour le repos de l'âme de Jacqueline, décédée à l'âge de 13 ans, à l'Hôtel-Dieu de Québec. Elle était la fille bien-aimée de M. Mme Maurice Royer, (M. Jeanne Morin) qui ont demeuré plusieurs années durant dans le rang du "Bras".

Elle laisse pour la pleurer outre son père et sa mère; ses frères et soeurs: Raynald, Denis, Yvon, Madeleine, Jacinthe, Alain et Sylvie.

L'inhumation eut lieu au cimetière paroissial où reposent déjà plusieurs membres de sa famille.

Notre journal offre ses plus sincères condoléances à la famil-

le éprouvée.

St-Isidore, 9 mars 1965

A qui de droit

A titre de secrétaire-trésorier de la Commission Scolaire de St-Isidore, Dorchester, il me fait plaisir d'adresser à votre journal la demande suivante. Le 5 mars 1965 avait lieu à St-Charles de Bellechasse, une journée éducative du personnel enseignant, de St-Isidore, Cté Dorchester, à laquelle assistaient tous les membres du corps enseignant de la paroisse y compris la Rév. Mère Ste-Gilberte directrice des deux classes du village, ainsi que sa compagne qui enseigne aux élèves du 3ème degré du cours de cette même classe.

La Commission Scolaire a été heureuse d'accorder un congé à tous les élèves de la municipalité à cette occasion, car il y va de l'intérêt des maîtres, ainsi que des élèves de suivre le nouveau des cours qui seront donnés en septembre prochain tous en conformité avec le rapport Parent et le Ministère de l'Education. A cette journée l'administrateur pédagogique et directeur général des études de la Commission Scolaire Régionale Louis Fréchette de Lévis a commenté le rapport Parent dans son ensemble devant un auditoire d'environ 500 instituteurs et institutrices, ainsi que plusieurs Directeurs et Directrices des classes du secteur des paroisses qui font partie de cette Régionale d'un nombre approximatif 40 — Quarante commissions scolaires locales, avec une population d'environ 90,000 âmes. Comme on peut le constater c'est une réunion des plus importantes du district aussi d'autres conférenciers se sont joints à cette journée pour apporter leur appui et donner une foule d'autres conseils concernant l'éducation.

En terminant la commission scolaire adresse ses plus sincères

res félicitations à son personnel enseignant pour avoir répondu à son appel.

**Ligue du lundi
Position des équipes**

	Pts
Garage Marc Pelchat	48
Epicerie Georges Blais	44
Jos Turgeon, fils	21
Jos L. Guay, fils	19

Big Six masc.

Yvanhoe Cyr	133.6
Donald Bilodeau	130.2
Emilien Carrier	127.1
Salem Fontaine	125.2
Léonard Boutin	122.
Marc Pelchat	121.2

Big Six Féminin

Lucille Cyr	104.6
Clothilde Turgeon	103.8
Lise Bégin	99.3
Thérèse Pelchat	97.2
Clarisse Bégin	96.7
Blanche Boutin	95.7

**Ligue du mardi
Position des équipes**

	Pts
Citadelle Alex. Couture	
Garage Ls. M. Guillemette	
G. L. Morency	27
Caisse Populaire	20

Big Six Marc.

Jacques Bouffard	118.9
Réal Paradis	118.2
Robert Guillemette	117.8
Léandre Morency	116.3
Gérard Couture, ptr	115.3
Benoît Guillemette	112.3

Big Six Féminin

Gisèle Valois	111.8
Marguerite Guillemette	108.7
Judith Pelchat	101.7
Rita Paradis	100.5
Jacqueline Guillemette	95.1

(Suite à la page 11)

AU BERCEAU BLEU

Nous gardons les bébés naissants jusqu'à 6 mois
Mlle Isabelle Cliche
Attention spéciale aux bébés dont la maman est malade ou en repos.



Téléphone :
432-5359
Saint-Joseph
Beauce

Paul Voyer

ARCHITECTE

Ste-Marie, Beauce, P. Q.

Tél. : 387-2679 - C. P. 96



Bureau à Ville Ste-Marie
Tél: 387-2998

CARTES PROFESSIONNELLES

Dominique Bolduc, M.H.B.

BIJOUTIER

Opticien d'ordonnances

Ste-Marie, Beauce,

Tél. : 387-5889

Dr Fernand Bellemare, M.D.

SPECIALISTE

YEUX, OREILLES, NEZ, GORGE

TEL. : 387-5889

Local: DOMINIQUE BOLDUC

Ruel, Roy, Moreau & Cie

Comptables Agréés Chartered accountants

Rs. Robert Ruel, c.a. Syndic
Jean-Paul Roy, c.a.
J. Gérard Couture, c.a. Syndic
Jean Langevin, c.a.
Andréa Latulippe, c.a.
Lévis, P. Q.
45 Trans-Canada Ouest, 1ère Avenue.
Téls: 837-9318 — 837-7247 Tél: 220-4121

Philippe Vachon, M. Com. C.A.

COMPTABLE AGREE

Case postale 537 - tél. 387-5817

375, rue Notre-Dame, Ste-Marie, Beauce

Boulet, Morin, Lachance,

Motard & Robitaille

COMPTABLES AGREES

126, St-Pierre, Québec 2,

Tél: 524-461

Louis-Alfred Ferland, C.R.

AVOCAT et PROCUREUR

203, rue Notre-Dame,

Tél: 387-2655

Ville de Ste-Marie, Beauce

Pour vos problèmes d'assurance
adressez-vous en toute confiance à

FERNAND MONTMINY

COURTIER D'ASSURANCE
VIE - FEU - AUTOMOBILE

St-Patrice, Beauvillage, Lotb.

TEL: 67-5-1



GRAND SPECIAL Prix à partir de
sur "MUFFLERS" \$5.40
Posage GRATIS

Garage Thuribe Turcotte

STATION SERVICE
Pièces et accessoires d'automobiles
Pneus, batteries, etc.
Gaz et remorquage jour et nuit



Ste-Marie, Beauce

Tél.: 387-2277

Le Gouvernement doit mobiliser l'épargne pour construire un pays dynamique

ME ROBERT CLICHE

Le chef du Nouveau Parti Démocratique au Québec, M. Robert Cliche, a reproché jeudi soir aux vieux partis de s'occuper davantage des symboles que des réalités. Ainsi, a-t-il dit, pendant que le gouvernement libéral d'Ottawa s'amuse à donner au pays les parures de la souveraineté, comme un drapeau, et bientôt un hymne national et une formule de rapatriement de la constitution, nos ressources naturelles et notre industrie subissent l'emprise croissante des intérêts étrangers, américains pour la plupart.

Prenant la parole à la convention néo-démocrate dans le comité de Mont-Royal, M. Cliche a proposé que le Canada se donne comme symbole, plutôt qu'une feuille d'érable, une feuille de vigne pour cacher l'indécence lâcheté de ses politiciens.

Le gouvernement canadien a peur, a-t-il dit. Peur de reconnaî-

tre la Chine populaire, peur de réclamer une trêve au Vietnam, peur de refuser les ogives nucléaires que les Américains ont décidé d'installer sur les Bomars. Il est trop timide pour jouer un rôle dynamique en Amérique latine. Il est bien près de mourir de peur à l'idée de protester contre une politique américaine: la grande entreprise canadienne n'a-t-elle pas servi une leçon à tous les politiciens, en refusant le moindre appui à Dieffenbaker depuis qu'il a tenté d'être "anti-américain"?

Certes, poursuivit M. Cliche, notre nouveau drapeau canadien servira à quelque chose: il servira de linéol à notre indépendance.

Selon le leader québécois du NPD, le Canada deviendra vraiment souverain seulement s'il réoriente son économie de manière à ce qu'elle soit contrôlée par des Canadiens tout en étant

assez forte pour affronter la concurrence internationale. Or ces deux facteurs sont liés, affirme-t-il: jamais des intérêts étrangers, particulièrement américains, ne feront rien qui puisse rendre les entreprises canadiennes capables de faire concurrence aux entreprises de leur propre pays.

Si de petits pays comme la Suède et la Suisse ont réussi à se donner une économie forte, pourquoi le Canada ne pourrait-il pas en faire autant, s'est demandé M. Cliche.

Pour bâtir une économie, il faut se donner des moyens, a-t-il répondu. C'est dans cette perspective que le NPD a proposé la création d'un Fonds pour le développement du Canada. Ce projet que notre parti a été le premier à suggérer, a dit M. Cliche, a été timidement et partiellement réalisé par la Société générale de financement du

Québec. La SGF est utile, mais elle est limitée. Certains investissements ont tant d'envergure qu'ils doivent être consentis par le pays tout entier.

Le gouvernement canadien, a conclu M. Cliche, doit de toute

urgence mobiliser l'épargne des citoyens pour construire un pays dynamique, où règne le plein emploi et un niveau de vie convenable pour tous, où enfin nous serons libres de choisir notre destin.

Concours de terres à bois et d'érablières

L'Association forestière québécoise, par l'entremise de ses filiales, organise encore cette année des concours de terres à bois et d'érablières dans toute la province; ces concours, qui sont de plus en plus populaires, sont organisés en collaboration avec le Bureau de renseignements forestiers du ministère des Terres et Forêts.

Tout propriétaire forestier possédant de 15 à 300 acres dans le cas de la terre à bois, et un minimum de 7 acres dans le cas de l'érablière, peut faire application; des formules d'inscription sont disponibles dans les bureaux régionaux de l'Association et dans les bureaux des ingénieurs des Renseignements forestiers.

Des juges visiteront les boisés au cours de l'été et tous les facteurs d'aménagement et de sylviculture seront considérés, entre autres: la situation et l'étendue du boisé, les lignes de propriété, la mise en défens, le capital-superficie, la distribution des classes d'âges, les chemins, l'égouttement, la régénération, la disposition des déchets, l'élagage, les dépressages, les éclaircies, les coupes d'amélioration, la protection, le reboisement, le parcours, les pentes d'érablières, etc.

Un total de \$1,000. sera distribué en prix aux gagnants et la compagnie TERRY INDUSTRIES, qui commandite ces concours à travers la province remettra une scie mécanique "Homelite" au gagnant de chaque région lors des congrès régionaux de l'Association qui auront lieu au cours de l'automne 1965.

Tous les propriétaires forestiers qui s'inscrivent à ces concours peuvent aussi recevoir, éventuellement, des certificats de

fermes forestières; ils ont de plus l'avantage de se préparer de cette façon pour pouvoir faire application en vue d'un classement pour recevoir les décorations et prix de l'Ordre du mérite forestier lorsque ce concours sera ouvert dans leur région.



Assises de l'Union Nationale à Montréal les 19, 20 et 21 mars

Les assises générales de l'Union nationale qui se tiendront à Montréal les 19 - 20 et 21 mars ont été placées sous le signe du progrès du Québec.

Le thème central de ces journées d'études destinées à mettre au point la doctrine du parti et à en définir les structures internes est le suivant: "QUEBEC D'ABORD". Alors que menace la plus grave crise constitutionnelle que n'ait jamais affronté le Canada, de l'aveu même de la commission Laurendeau-Dunton, l'Union nationale entend ainsi prendre une position sans équivoque.

Parti strictement québécois, qui s'affirme au service des intérêts de la nation canadienne-française, l'Union nationale indique clairement que sa préoccupation essentielle est d'assurer d'abord l'épanouissement de cette nation.

"QUEBEC D'ABORD", c'est sous cet angle bien précis que seront étudiés tous les problèmes soumis aux différentes commissions des assises et que seront formulées les solutions qui inspireront ensuite le programme électoral de l'Union nationale.

TEL.: 387-5882

Salon de Coiffure

"Le Vendôme"

Place de l'église - Edifice L. P. Lacroix
Gaston Hébert, prop.

STE-MARIE, BEAUCE

"Maîtres-Coiffeurs à votre disposition"

Cours de Personnalité et de féminité de

L'Institut Thérèse Du Hault

Vous êtes invitée à suivre le cours de "Personnalité et Féminité" donnée par Mme Thérèse DuHault, directrice de l'Institut Thérèse DuHault.

Ce cours dure 3 mois à raison d'un cours d'une heure par semaine, l'après-midi et le soir.

Le cours débutera lundi le 15 mars - au salon de Coiffure Vendôme - Place de l'Eglise.

Veillez vous inscrire le plus tôt possible, car le nombre est limité.

Les inscriptions peuvent se faire chez Mme L. P. Lacroix, Place de l'Eglise (387-2604) et chez Mlle Giguère, La Boutique Française Enrg., (387-2601), ou le soir même que le cours débutera.

LE PROGRAMME DE CE COURS COMPREND:

- 1er cours - Soins de la peau.
- 2ème cours - Maquillage - Visagiste.
- 3ème cours - Coiffure - Visagiste.
- 4ème cours - Garde-robe - de base - de voyage - etc.
- 5ème cours - Réceptions de tous genres.
- 6ème cours - Comment être une hôtesse accomplie.
Décorations de table.
Etiquette des fleurs.
- 7ème cours - Démarche et maintien.
- 8ème cours - Démarche et maintien.
Ski et danse.
- 9ème cours - Accessoires et bijoux - Sels de bain -
Analyse psychologique des couleurs -
Parfums - manucure - pédicure -
- 10ème cours - Diète - Culture physique - Yoga -
- 11ème cours - Etiquette sociale et affaire -
Comment rencontrer les gens avec souplesse et se présenter.
- 12ème cours - Diction et timbre de voix.

CHRONIQUE DU CURLING



DE LA SEIGNEURIE STE-MARIE

Bonspiel au Club de Curling Ste-Marie

Eh Oui! c'est samedi et dimanche les 13 et 14 mars que nous aurons notre Bonspiel et tournoi éliminatoire au Club de Curling Ste-Marie.

Des équipes de St-Romuald, Cité de Québec, Sherbrooke, Bell Téléphone, Victoriaville, Drummondville et d'autres dont les noms m'échappent seront en lice samedi et dimanche.

Le tout débutera samedi à midi pour se continuer jusqu'à samedi soir, il reprendra dimanche midi jusqu'à la grande finale dimanche soir pour l'obtention du trophée Labatt, don de Nelson Jalbert distributeur Labatt de la région.

Invitation spéciale à tous les spectateurs. Vous y verrez du Curling de grande classe. Venez encourager les nôtres, car Ste-Marie ne se fera certainement pas damer le pion.

Nous tenons à remercier ici tous ceux qui ont contribué à

mettre sur pied cette organisation, principalement, les comités locaux des trophées soient: Nelson Jalbert, distributeur Labatt commanditaire du trophée pour le championnat du Bonspiel, Gaston Marcoux, Publicité, 2 trophées, Le Guide, 1 trophée, R. B. Fortier, chiropraticien, 1 trophée, Philippe Gosselin (Shell) 1 trophée, et nous remercions tout spécialement la maison Vachon Inc., qui défraie le coût du souper de tous les curlers présents au Bonspiel, dimanche soir.

Merci aussi à notre président André Savoie pour le travail qu'il s'est donné en mettant cette organisation sur pied.

Résultats tournoi éliminatoire Ligue QUEBEC TELEPHONE:

	pts
E. Lapointe	4
C. Francoeur	2
P.-H. Vallières	2
R. Lanteigne	2
M. Bussièrès	2

LIGUE LOCALE:

Nom	pts
A. Savoie	18
G. Vachon	14
B. Giguère	14
M. Grondin	12
P.-H. Vallière	9
G. Faucher	10
P. Melançon	5
G. Grondin	5

LIGUE VACHON INC.: Semi-finale "A" (2 de 3)

André Savoie	9
André Giguère	8
(Savoie en avant 1 à 0)	
Semi-finale "B" (2 de 3)	

R. Breton	9
J.-G. Marcoux	5
(Breton en avant 1 à 0)	
Donc tous au Bonspiel, samedi et dimanche.	

Retraite fermée pour dames

Du 22 au 25 mars (lundi soir à jeudi après-midi), retraite fermée pour Dames prêchée par le R. P. Alexandre Gauvreau, p.m.é.

Pour tous renseignements, s'adresser à la Directrice, Soeurs Missionnaires de l'Immaculée-Conception, Maison Notre-Dame du Rosaire, C. P. 358, Ste-Marie de Beauce, Qué. Tél: 387-2742.

Coin de Scott

RECEPTION:

A l'occasion du mariage de M. André Carrier, fils de M. Gildor Carrier à Mlle Micheline Latreille fille de M. Mme Réal Latreille de Lachute, Montréal. M. Gildor Carrier recevait ses parents et amis au restaurant "Le Gourmet" à Scott-Jct.

Nos meilleurs voeux à ces nouveaux époux.

QUIZ ADAM OU EVE

Dimanche soir le 21 mars, à 8 heures, à la salle de l'OT.J. de Vallée-Jonction aura lieu le fameux Quiz Adam ou Eve organisé par les Filles d'Isabelle de Vallée-Jonction. Une invitation est faite à toute la population de Ste-Marie et des environs à cette soirée qui promet d'être très intéressante.

Nombreux prix à gagner, prix de présence. Il y aura aussi une pomme d'argent, pomme d'amour et une pomme mystère.

Nous en profitons pour remercier tous ceux qui feront parvenir des cadeaux en s'adressant chez Mmes Irenée Turmel et Robert Breton de Vallée-Jonction ou chez Mme Léo-Paul Côté de Ste-Marie.

La Rédactrice.

Automobiles usagées

Facilités de paiement
Parfaite condition — Vaste choix

GALAXIE 500, 1963 conv., aut., 8 cyl. radio
FORD 1963, Coach, aut., radio, 6 cyl.
GALAXIE 500, 1963, h. t. aut., radio, P. B., P. S.
FORD 1963, sedan, radio, 6 cyl.
PONTIAC 1963, sedan, aut., radio, 6 cyl.
MERCURY 1962, Monterey, Custom, aut., radio, P. B., P. S.
STUDEBAKER LARK 1962, sedan, radio, 8 cyl.
FORD 1961, Station Wagon, aut., 8 cyl.
MONARCH 1961, hard top, aut., P. B., P. S.
PONTIAC 1961, sedan, h. t., aut., radio, P. B., P. S.
PONTIAC 1961, sedan, aut., radio, 6 cyl.
FORD 1959, sedan, radio, 6 cyl.
PONTIAC 1958, sedan, radio, 6 cyl.
FORD 1958, sedan, radio, 8 cyl.
CHEVROLET 1958, sedan, aut., 6 cyl.
FORD 1958, Country sedan, station, 8 cyl.
MONARCH 1957, sedan, radio

Profitez des prix spéciaux qui vous sont offerts.

CAMIONS

FORD 1963, Pick up, 1/2 tonne
INTERNATIONAL 1962, 4 tonnes, boîtes, dompeuse, dunkey
FORD 1958, 1 tonne
THAMES 1960, Panel

RENDEZ-VOUS CHEZ

J. L. Cliche Automobiles Ltée

vendeur autorisé - F O R D

Falcon, Fairline, Galaxie, Camions

Vallée-Jct. Beauce Tél.: 437-5445

Ouverture d'une nouvelle usine

Les Engrais Chimiques Lévis Ltée, Charny, Comté Lévis

L'usine de Charny de la société Les Engrais Chimiques Lévis Ltée a effectué cette semaine sa première livraison d'engrais AERO "R" mélangés à sec, inaugurant ainsi un service nouveau dans cette riche région agricole.

La commande de 40 tonnes était destinée à la Meunerie Coopérative Agricole de Saint-Charles et elle illustre bien l'un des principaux avantages de ce nouveau système de distribution des engrais: elle était en effet composée d'environ dix formules d'engrais différentes.

"En fait, nous pouvons composer des centaines de formules d'engrais différentes, a déclaré M. Robrt Côté, directeur général de la nouvelle entreprise créée à la suite d'un accord entre lui-même et Cyanamid of Canada Limited, l'un des principaux fabricants canadiens d'engrais azotés et de phosphate. "L'un de nos principaux arguments de vente est en effet que les engrais AERO "R" seront mélangés en tenant compte des besoins particuliers de chaque exploitation, déterminés par des analyses de sol, et selon le genre de récolte que le cultivateur se propose de faire."

L'analyse du sol, à laquelle nous procédons gratuitement", a poursuivi M. Côté, "nous indique exactement les éléments nutritifs dont la terre a besoin et les quantités nécessaires; ainsi le cultivateur ne sera plus obligé d'acheter des engrais contenant des éléments que ses terres ne peuvent pas utiliser."

M. Côté a ajouté qu'engrais en vrac granulés s'écoulaient mieux et sont plus faciles à manutentionner; leur épandage est plus facile et ils permettent d'économiser sur la main d'oeuvre. La compagnie offre d'ailleurs un service spéciale d'épandage.

Les bâtiments de l'usine, qui ont été construite par Paul Baillargeon, entrepreneur de Saint-Anselme, sont terminés depuis le 15 janvier. L'usine peut entreposer 1,200 tonnes d'engrais en vrac et 400 tonnes d'engrais ensachés.

M. Côté, qui a toujours travaillé en liaison étroite avec les agriculteurs, est diplômé de l'Ecole de Laiterie de Saint-Hyacinthe.

M. Côté a expliqué que l'usine fonctionne de la façon suivante:

A la réception des commandes, les produits bruts sont acheminés au moyen de pelles mécaniques vers un élévateur à godets qui les amène à un bac à compartiments multiples. Les ingrédients devant entrer dans la composition de chaque commande spécifique sont pesés à la sortie du bac et déversés dans une trémie d'une tonne. Cette charge passe alors dans un mélangeur rotatif où elle est brassée pendant plusieurs minutes. Le mélange d'engrais ainsi obtenu est alors acheminé soit vers la machine à ensacher, soit directement vers un camion si le produit est livré en vrac. Dans l'entrepôt la manutention des sacs couchés sur des plates-formes se fera au moyen d'un chariot élévateur à fourche.

M. Côté a ajouté que l'usine a une capacité de production de 35-tonnes par heure.



La Caravane

des
Proverbes
et locutions

Un gagnant chaque semaine

Remplissez les espaces libres par les lettres qui complètent les mots. Utilisez le coupon pointillé pour vos envois à:

La Caravane des Proverbes, C.P. 100, Ste-Marie, Beauce.
Le gagnant recevra un bon d'achat de \$2.00 chez chacun des commanditaires suivants.

Laiterie Turmel Inc.

Lait - Crème glacée

Ste-Marie, Beauce.



Ste-Marie, Beauce.

Restaurant du Roi

Ste-Marie, Beauce.

C—AQ—E HO—ME E—T

UN PE—IT M—NDE.

NON VALABLE APRES LE 18 MARS

Nom

Adresse

Comté

La réponse de la semaine dernière était: Coeur et ouvrage font l'ouvrage.
La gagnante est: Mme Réginald Blais, Ste-Marguerite, Dorchester.

Au comité régional de planification scolaire de la Chaudière

Lors de sa quatorzième réunion, le Comité a entendu les rapports de quelques-uns de ses sous-comités, en particulier ce-

ce sous-comité préparent actuellement un organigramme des structures pédagogiques qu'ils aimeraient voir établir dans les écoles. Ce sous-comité travaille à une énumération des options possibles aux premier et deuxième cycles du secondaire.

La Commission scolaire de St-Honoré assistait à la réunion. Son président, M. Brousseau, apportait une réponse à la proposition faite par le sous-comité des secteurs au sujet de St-Honoré: "Nos enfants, iront ni à St-Martin, ni à la Guadeloupe; ils resteront chez nous".

Après cette prise de position,

M. Germain Tanguay, fait part d'accord pour admettre qu'un minimum de 1500 élèves soit l'idéal du Ministère pour l'élaboration définitive d'un plan d'équipement régional. Il insiste en particulier pour que le Comité tienne compte de l'équipement existant. Il semble aussi que le Ministère tienne à ce que le Comité propose des sous-centres complets groupant les deux cycles du secondaire. C'est sur le nombre d'élèves à prévoir dans chaque école que la discussion est la plus vive. Les membres sont bien

d'accord pour admettre qu'un minimum de 1500 élèves soit l'idéal mais ils semblent tenir à la liberté de proposer des sous-centres de moindre envergure là où des circonstances particulières prévalent.

Enfin le Comité demande à son secrétaire d'avertir toutes les Commissions scolaires des recommandations qui semblent se dessiner à leur endroit et de les inviter à venir exposer leur point de vue si elles le désirent.

11

11

11

APPRENEZ L'ANGLAIS

Cours facile

et économique



Grâce à une entente avec l'Institut d'Enseignement par le Disque notre journal publie chaque semaine une tranche du cours d'anglais de cet Institut que nous vous engageons fortement à étudier même sans l'usage du disque.

LECON NO 2

Température

Temperature Weather

T. T. 115

Chaud	Warm, Hot	Neige	Snow
Couvert	Cloudy	Onnée	Shower
Doux	Mild	Orage	Storm
Eclair	Lightning	Pluie	Rain
Froid	Cold	Sec	Dry
Gelée	Frost	Serein	Fair
Grêle	Hail	Sombre	Gloomy
Humide	Damp	Tonnerre	Thunder

- Il fait frais.
It is cool.
- Il fait beau.
It is fine.
- La pluie cesse.
The rain is stopping.
- Le soleil est chaud.
The sun is hot.
- Le temps est beau.
The weather is fine.
- D'où vient le vent?
Which way is the wind blowing?
- Il fait du brouillard.
There is a fog.

L'Institut d'enseignement par le disque vous offre : 20 disques (recto verso) incassables. 33 1/3 R. P. M., qui totalisent 9 heures et 48 minutes d'émission. 40 leçons complètes avec texte. Vocabulaire et verbes. Phrases dites en français et en anglais. Visuelle par ses vignettes.

Nous sommes heureux d'offrir gratuitement ces leçons dans nos colonnes. Cependant, si vous voulez faire une comparaison sur vos possibilités concernant une meilleure formation et pouvoir mieux parler anglais, procédez comme suit :

N'envoyez pas d'argent mais seulement votre nom et votre adresse et vous recevrez un microsillon 33 1/3 r. p. m. contre \$0.50 que vous paierez seulement après réception.

Prix et avantage spéciaux pour les écoles, hôpitaux, laboratoires de langues, entreprises, cercles de Fermières, oeuvres paroissiales, etc.

Ecrivez pour dépliants à : Case postale 100, Ville Ste-Marie Beauce, Qué.

Wanted Submissions

The School Commission of St. Elzear, Beauce wants submissions for the extension and alterations for the village Elementary School according to plans prepared by Mr. Paul Voyer, architect.

Sealed submissions will be received not later than Friday, April 2nd, 1965, before the special assembly of the School Commission that will be held at 8.30 p. m. at the Labbe's School.

The submissions should be mailed to Mr Georges L'Heureux, Secretary-Treasurer, St. Elzear School Commission, Beauce. Submissions will be opened, Friday April 2nd 1965 at 8.30 p. m. to the Labbe's School.

Contractors in plumbing, heating, electricity tect, for the amount of \$50.00 to the architect's office, Mr. Paul Voyer 319, 1st Avenue, St. Georges East, Beauce.

Contractors in plumbing, heating, electricity could have plans of mechanic works for the amount of \$50.00 to the office of Paquet & Dutil, Consulting Engineers, 1009, Route de l'Eglise, Room 400 Ste-Foye, Quebec 10, P. Q.

The School Commission of St. Elzear is not engaged to accept neither the lowest nor any of the submissions. A certified cheque covering at least 10% of the submission or a bid-bond at 10% issued by an insurance policy must be enclosed with the submission.

Georges L'Heureux, Secretary

M. 11, 18, 25

Congrès . . .

(Suite de la page 1)

mé Giguère, Mme Yves Roberge, Donat Hébert, Donat Gilbert, Valère Veilleux, Gaston Morin, Clermont Veilleux et Armand Tawell.

Inscription : Yves Caron assisté de Jacques Boily, Jean-Claude Leblond, Valère Caron, André Pagé, Jules Caron, Jacques Bourque et Paul Baillargeon.

Commission d'agriculture : Dr Claude Ménard, Wilfrid Cliche de St-Joseph, Roméo Gagnon et Patrick Pomerleau.

Résolutions : Dr Jean-Marie Chamberland, Jacques Drouin, Marcel Fouquet et Léo Morissette.

Constitution : Yvon Guertin.

Politique : Me Roch Jolicœur.

Organisation : Hubert Gendreau et Jacques Godbout.

Juridique : Le notaire Claude Guertin.

Finance : Réjean Moreau, C. A. Vous devez faire parvenir toutes vos résolutions avant le 15 mars, à l'adresse suivante :

L'Association Libérale De Bee, C. P. 1420, Ville St-Georges-Est. Soit dit en passant, n'importe qui peut faire parvenir des résolutions, elles seront toutes étudiées avec soin.

L'endroit précis et l'heure de ce congrès vous seront communiqués la semaine prochaine.

Demande de Soumissions

La Commission Scolaire de St-Elzéar de Beauce demande des soumissions pour l'agrandissement et des altérations pour une école élémentaire du Village, le tout suivant les plans et devis préparés par M. Paul Voyer, architecte.

Les soumissions cachetées seront reçues jusqu'à vendredi, le 2 avril 1965 avant 8 heures 30 p. m. à l'assemblée spéciale de la Commission Scolaire qui aura lieu à l'Ecole Labbé de St-Elzéar de Beauce et seront adressées à M. Georges L'Heureux, secrétaire de la Commission Scolaire de St-Elzéar de Beauce. Les soumissions seront ouvertes le vendredi 2 avril 1965 à 8 heures 30 p. m. à l'Ecole Labbé.

Les entrepreneurs peuvent se procurer les plans et devis d'architecture pour la somme de \$50.00 au bureau de M. Paul Voyer, architecte, 319, 1ère avenue, Ville St-Georges, comté de Beauce.

Les entrepreneurs en plomberie, chauffage et électricité peuvent se procurer les plans et devis des ouvrages de mécanique pour la somme de \$50.00 au bureau de Paquet & Dutil, Ingénieurs-conseils, 1009, route de l'Eglise, suite 400, Ste-Foy, Québec 10, P. Q.

La Commission Scolaire ne s'engage pas à prendre ni la plus basse, ni aucune des soumissions reçues. Un chèque accepté d'au moins 10% de la soumission ou un cautionnement de la soumission de 10% émis par une compagnie d'assurance doivent être inclus avec la soumission.

Georges L'Heureux, Secrétaire.

11, 18, 25 m.



COURS de DANSE GRATUITS

Pour 3 semaines, par le réputé Professeur

de danse de Québec "Roland Hallé"

à la

Seigneurie de Ste-Marie

à compter du samedi 13 Mars 1965

Cette invitation est valable seulement pour

les couples mariés de tous les âges.

SPECTACLE ENSUITE DANS LA

Salle avec Roland Hallé et sa partenaire.

11

ZIGS - ZAGS

Rédigé en collaboration

—Les membres de la Garde Paroissiale de Ste-Marie suscitent l'admiration surtout lorsqu'on réalise leur dévouement et leur attitude plus que louable en certaines occasions. M. Aurélien Jacques n'est pas le dernier dans ce domaine. Félicitations.

—Le secours et la collaboration de M. Valère Poulin est également digne de mention. Ce brave citoyen a posé un geste digne d'exemple.

—S'instruire en se récréant, voilà ce que vous propose le Club Chasse et Pêche de Ste-Marie. Ne manquez pas l'occasion de voir de magnifiques films sur la Chasse et la Pêche. La date à retenir, lundi soir, le 15 mars.

—L'art de la danse n'est pas le moindre. Savoir évoluer dans une salle de danse confère un atout de plus et un plaisir qu'il serait bien inutile de négliger quand on a l'occasion sous la main. Couples mariés ne soyez plus handicapés, le professeur "Roland Hallé" est un expert dans ce domaine.

—M. Odilon Lessard entreprend son second terme à la présidence de la S.S.J.B. de Ste-Marie. Nous lui réitérons nos félicitations et un autre terme fructueux.

—Surveillez les annonces dans notre édition de cette semaine et dans les semaines à venir, concernant la réouverture de Henri Bonneville & Fils Inc. de Ste-Marie, Beauce.

—Une journée-forum est organisée pour samedi, le 27 mars. Des représentants de toutes les importantes compagnies de la province seront là pour répondre à toutes les questions concernant la construction.

—Que deviendront les enfants drogués de télévision? Les enfants pour s'épanouir ont besoin de jouer, de dépenser des forces physiques et par conséquent ils ne devraient pas passer leurs moments libres à regarder la télévision. Le sport est le moyen idéal pour remédier aux effets néfastes de la TV.

—Jeudi le 18 mars, à Pleins feux" du rire et des chansons. Pour vous déridier, les comédiens bien connus Denyse Filiatrault, Dominique Michel, Jacques Desrosiers, Donald Lautrec, Denis Drouin et Paul Berval.

—A Votre Choix, Nicole Germain accueillera samedi le 13, une des personnalités les plus discutées de notre monde politique, M. Réal Caouette, chef du Ralliement des Créditistes. On vous présentera peut-être ce chaud partisan sous un autre angle.

—On pourra voir sur l'écran également, les champions du monde du hockey amateur, on verra les matchs

entre Canada - Tchécoslovaquie, Canada - Etats-Unis, Canada - Union soviétique, Canada - Etats-Unis, Canada - Union soviétique et Canada - Suède. Avis aux amateurs.

—Saviez-vous qu'au-delà de 150,000 personnes ont visité le Colisée de Québec cette année à l'occasion du tournoi pee-wee, soit une augmentation de plus de 12,000 sur l'année précédente.

—La population de St-Sylvestre doit certainement se réjouir avec le projet d'un centre touristique à la station de radar.

Voitures d'occasions

VENEZ VOIR NOS VOITURES
PARFAITEMENT RECONDITIONNEES
REMISEES DANS NOS ENTREPOTS

- 1964 Pontiac Parisienne, 2 portes, h. t., 8 cyl. aut., radio
- 1964 Pontiac Parisienne, 4 portes, 8 cyl. aut., radio
- 1964 Chevrolet Bel Air, 4 portes, 8 cyl. aut., radio
- 1964 Pontiac Laurentien, 4 portes, 8 cyl. aut., radio
- 1963 Pontiac Parisienne, 2 portes, h. t., aut., radio
- 1963 Pontiac Laurentien, 4 portes, 6 cyl. radio
- 1963 Buick Le Sabre, 4 portes, aut., radio, P. B., P. S.
- 1963 Ford 300, 2 portes, 6 cyl. radio
- 1963 Studebaker Lark, 4 portes, radio
- 1962 Pontiac Parisienne, 2 portes, h. t., 6 cyl. radio
- 1962 Pontiac St. Chief, 4 portes, 6 cyl. radio
- 1962 Ford Galaxie 4 portes, sedan, 8 cyl. aut.
- 1962 Rambler, American, 4 portes, 6 cyl.
- 1961 Renault Dauphine, 4 portes, 4 cylindres.
- 1960 Buick Electra, 4 portes, tout équipé
- 1959 Buick Le Sabre, 4 portes, aut., radio
- 1959 Buick "Le Sabre", 2 portes, h. t., aut., radio, P. S., P. B.
- 1960 Corvaire, 2 portes, 6 cyl. aut.
- 1959 Pontiac Laurentien, 4 portes, 6 cyl., aut., radio
- 1959 Meteor Rideau 300, 4 portes, 6 cyl., aut., radio
- 1959 Ford Skyliner, 2 portes, V-8, aut., radio
- 1958 Pontiac Parisienne, conv., 8 cyl. aut., radio
- 1958 Pontiac Pathfinder, 4 portes, 6 cyl.
- 1955 Plymouth Deluxe, 4 portes, 6 cyl.

— CAMIONS USAGES —

- 1961 G M C, 3 tonnes, 6 cyl.
- 1959 G. M. C. 3 tonnes, 6 cyl. avec boîte

ANT. LABBE INC.

Distributeur autorisé

PONTIAC, BUICK, VAUXHALL, ACADIAN

et CAMIONS G. M. C.

Vallée-Jonction, Beauce

Tél. 437-5451

Président du CPPPQ



Paul-E. Lachance

M. Paul-E. Lachance, i. f., docteur en économie forestière, de Québec, Directeur Général du Conseil des Producteurs de Pâtes et Papiers du Québec, qui vient d'être nommé Président de cet organisme.

Nouvelles des Sts-Anges

Déplacements:

M. Mme Réal Cloutier et leurs deux fillettes Gina et Josée de Roberval en visite chez M. Mme Antonio Girard en fin de semaine.

Mlle Raymonde Girard coiffeuse à Roberval passe quelques jours chez ses parents M. Mme Antonio Girard.

M. Mme Jacques St-Hilaire et leurs enfants de Montréal chez M. Mme Robert Drouin en fin de semaine.

M. Mme François Demers de St-Nicolas et leurs fillettes en visite chez M. Mme Joseph Grégoire.

M. Mme Maurice Drouin et leur fils Jean-Marc à St-Agapit chez des parents en fin de semaine.

M. Mme Roland Poulin ainsi que M. Charles Poulin en visite chez M. Mme Joseph Poulin.

M. Mme Bernard Drouin et leurs enfants de Québec chez M. Mme Aristide Drouin et M. Mme Michel Turmel.

Les fermières de Sts-Anges ont eu la visite de Mlle Rollande Gagnon visiteuse des cercles, ses bons conseils ont été bien appréciés.

Un cours de chapeaux sera donné à Sts-Anges du 9 au 12 mars par Mlle Jacques technicienne. Plusieurs dames sont très intéressées à ce cours.

Souhaits de prompt rétablissement à Mme Nazaire Vachon qui est hospitalisée à Beauceville.

Aussi à la jeune Hélène, fille de M. Mme Jean-Louis Fecteau qui est hospitalisée à Beauceville, aussi prompt retour à la santé à Mme Léonce Labbé qui est hospitalisée à l'hôpital de Beauceville où elle a donné naissance à un garçon.

Danielle est née

A l'hôpital de Beauceville, le 14 février, est née Marie, Lucina, Danielle, enfant de M. et Mme Clément Jacques (Gervaise Laflamme). La petite Danielle a été baptisée le 21 février.

Parrain et marraine: M. et Mme Arthur Laflamme, grands-parents de l'enfant. Porteuse, Mlle Micheline Laflamme, tante de l'enfant.

Nos félicitations aux parents.



"PAL" EST UNE ASSOCIATION DE MARCHANDS DE MATÉRIAUX DE CONSTRUCTION, AU COURANT DES MEILLEURS PRIX.

—UNI POUR MIEUX VOUS SERVIR—

Ste-Marie a son marchand "PAL"
Spécialiste de la construction

— Estimés gratuits —

Henri Bonneville & Fils Inc.

Ste-Marie, Beauce

Tél.: 387-5486

QU'ON SE LE DISE

Le distributeur "PAL" de la région prépare l'ouverture officielle de ses nouveaux locaux.

QU'ON SE LE DISE

La grande majorité des compagnies manufacturières seront représentées, c'est donc dire que des personnes qualifiées pourront répondre à toute question qui vous embarrasse.

QU'ON SE LE DISE

L'ouverture prendra un peu la forme d'une "exposition de matériaux de Construction". Vous pourrez donc: voir - touché et discuter tous les produits de votre choix.

QU'ON SE LE DISE

Il y aura prix de présence !!

QU'ON SE LE DISE le 27 mars prochain

Il faut être présent à l'ouverture officielle des nouveaux locaux de:

Ouverture Officielle

BILLARD

STE-MARIE ENR

Situé 2e plancher Edifice Julien **POULIN**

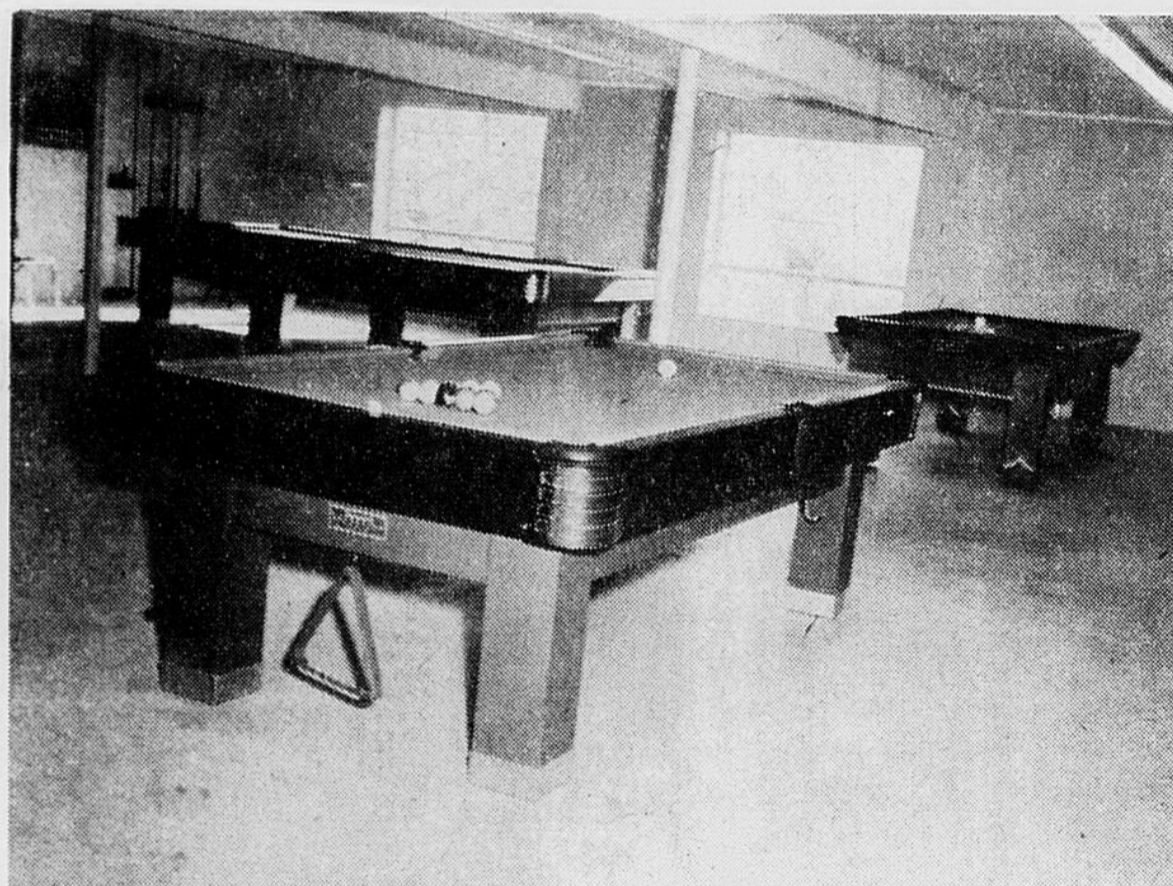

Sur notre photo, nous voyons les magnifiques tables de "pool" et de "snocker" à votre disposition. L'endroit est magnifiquement aménagé et comporte toutes les accommodations nécessaires à une telle salle. L'atmosphère est des plus accueillantes et tous les amateurs de billard pourront s'en donner à coeur joie.



Dominique Boutin
Gérant

Un vaste terrain de stationnement est aménagé à l'arrière de l'édifice, en face de l'escalier principal qui mène à la salle.



Un comptoir-lunch est également en opération durant les heures d'ouverture, pour satisfaire l'appétit de la clientèle. L'ameublement est des plus modernes et la propreté y règne.

Heures d'affaire: Tous les jours de 12 A.M. à 12 P.M. - Samedi 9 A.M. à 12 P.M. - Dimanche 11 A.M. à 12 P.M.

Meilleurs vœux de succès

AUDET T.V. AMUSEMENT

Location de phonographes automatiques

Ste-Léon, Standon,

Tél. 226-5244



Les travaux d'électricité ont été effectués par :

Réal CHATEAUNEUF, M.E.L.

Installations électriques de tous genres

Ste-Marie, Beauce,

Tél. : 387-5977

Les travaux de peinture ont été exécutés par

GAGNON et FRERES ENRG.

Ent. Peintres

Ste-Marie, Beauce,

Tél. : 387-2606
387-5076

Les travaux de plomberie, chauffage, ventilation ont été exécutés par la maison

J. L. DROUIN et FILS ENR.

Ste-Marie, Beauce,

Tél. : 387-2690

ANNONCES CLASSEES

Une petite annonce publiée dans notre colonne d'annonces classées produira certainement des résultats. Utilisez-les en toutes occasions.

LOCAL COMMERCIAL A LOUER

Magnifique local commercial, 30 pieds de large par 65 de long situé sur la rue Notre-Dame, au centre de Ville Ste-Marie. S'adresser à: M. MIVILLE VACHON. Téléphone: 387-5102, Ste-Marie. 17 s. jno

GELEE ROYALE A VENDRE

Les personnes qui désirent se procurer de la Gelée Royale pure et très fraîche pourront s'adresser à M. THOMAS GRENIER, Ste-Marie. La Gelée royale est un excellent reconstituant et possède en même temps un goût délicieux. M. THOMAS GRENIER, Ste-Marie, Beauce, tél. 387-2894.

A VENDRE

Set de bouoir et set de salle à manger appartenant à Mme O'Farrell. Veuillez vous adresser à Mme ADRIEN MAHEUX, tel. 432-5956, St-Joseph. 19 d. jno

OBJET PERDU

Si quelqu'un a trouvé une montre-bracelet d'étudiant dans le rang St-Etienne, pourrait-il la remettre à son propriétaire, Georges-Clément Mercier ou téléphoner au No 387-5665. — Récompense promise.

A LOUER

Maison seule, plein-pieds, situé rue St-Honoré à Ste-Marie, Beauce. S'adresser à: Tél. 387-2636, Ste-Marie, Beauce. 11 m. jno

A VENDRE

Un tracteur "Oliver" avec souffleur. S'adresser au Sec. de la paroisse de Ste-Marie: M. J.-T. Turmel, Tél. 387-2117, Ste-Marie, Bce. 4 m. jno

EQUIPEMENT DE SUCRERIE A VENDRE

Une bouillière Dominion 2 1/2 x 11", chaudières en métal, bassin, chalumeaux, à vendre immédiatement. S'adresser à: Téléphone 387-2050, Scott-Jonction, Dorch. 11 m. jno

MENAGES DU PRINTEMPS

Femme de ménage offre ses services pour vos grands ménages du printemps. S'adresser à: Tél. 387-6127, Ste-Marie, Bce. P. 11 m.

GAGNANT

Nous désirons informer les détenteurs de billets vendus par Milles Francine et Julie Chassé ainsi que Michel Lebel pour la construction d'une église dans l'Ontario que la Cadillac-Surprise '54 et la Chevrolet '65 ont été gagnées par M. Fred Dechênes de Sudbury, Ontario qui détenait le No 95350. P. 11 m.

LOGEMENT A LOUER

Logement de 7 pièces à louer situé sur la route nationale, entre Scott et Ste-Marie. Libre le 1er avril. S'adresser à: Téléphone: 387-5821 Ste-Marie, Bce. 11, 18 m.

A VENDRE

Un camion G M C 1962, 3/4 de tonne, millage 22,000 milles, en parfaite condition. S'adresser à: Téléphone: 253-4220, St-Bernard, Dorchester. 11 mars

DEMANDE

Coiffeur sachant peigner. S'adresser à: Tél.: 387-5882, Ste-Marie, Beauce. 4-11 m.

MENAGES DU PRINTEMPS

Femme de ménage offre ses services pour vos grands ménages du printemps. S'adresser à: Tél. 387-6127, Ste-Marie, Bce. P. 11 m.

LOYER A LOUER

Loyer de 6 appartements, situé rue St-Cyille. Libre le 1er mai. S'adresser à: M. Robert Corribeau. Téléphone: 387-5236, Ste-Marie, Bce. 11 m. jno

A VENDRE

Carrosse très moderne en parfait état, prix raisonnable, panier en osier pour Moïse avec ciel de lit à sacrifier. S'adresser à: Téléphone: 437-5397, Vallée-Jonction, Bce. 11 m. jno

CHAMBRE A LOUER

Chambre à louer sur la rue Notre-Dame, près de la Pâtisserie Vachon. S'adresser à: Téléphone: 387-5305, Ste-Marie, Bce. 25 f. jno

CHAMBRES ET PENSIONS

Chambres et pensions pour jeunes fille, rue Duchesnay, près de Vachon Inc. S'adresser à: Téléphone: 387-5339, Ste-Marie, Bce. 4 f. jno

A LOUER

Logement moderne de 7 pièces situé boulevard Vachon, courant 220. eau chaude et froide, chambre de bain. S'adresser à: Téléphone: 387-5505, Ste-Marie, Bce. 3 d. jno

LOT A VENDRE

Lot à bâtir 65 par 100 pds, situé dans la rue Fecteau. S'adresser à: Téléphone: 387-5636 ou 387-2636, Ste-Marie, Bce. 25 f. jno

AUTOMOBILE A VENDRE

Oldsmobile, 1958, "hard top", 4 portes, Super 88. En parfait état, bas millage, très propre. S'adresser à: Réal Gravel, tél. 387-2635 (le soir) tél. 387-2652, Ste-Marie, Bce. 19 fév. jno

MAISON A LOUER

Complètement neuve, 4 appartements, chambre de bain, toutes sortes de commodités. S'adresser à: MILES BILODEAU, Tél.: 387-5111, Ste-Marie, Beauce. 4-11-18 m.

A VENDRE

Un carrosse avec garde-boue chromé, une marchette (tout chromé), une chaise haute, une basinet, un moïse, une machine à coudre "Williams". Le tout en très bonne condition. S'adresser à: Tél. 253-4233, St-Bernard, Dorch. 4-11-18 m.

CHAMBRE A LOUER

Entièrement meublée, comprenant frigidaire, salon, située près de la pâtisserie Vachon, sur la rue Chassé. S'adresser à: ROBERT TURMEL, tél. 387-5057, Ste-Marie, Bce. P. 4-11-18 m.

LOGEMENT A LOUER

5 appartements, situé rue Baronet. S'adresser à: GERARD LEClerc, rue Baronet, tél. 387-5390. P. 4-11 m.

LA CROIX-ROUGE

TOUJOURS PRÊTE À AIDER



Emblème de l'école secondaire Hélène Boullé, Giffard

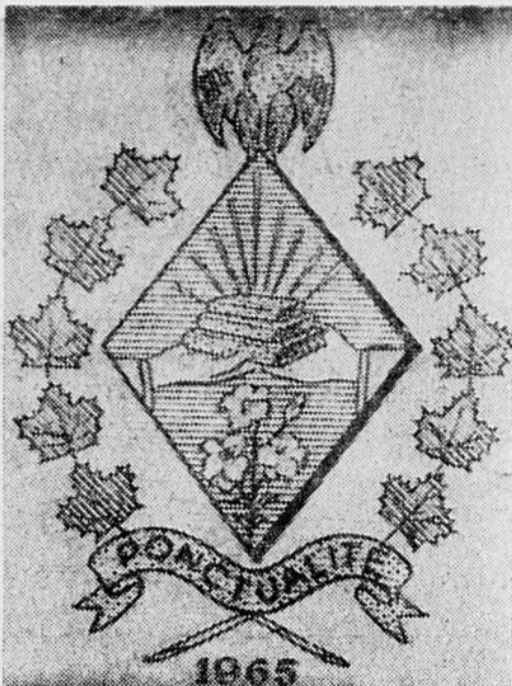

A la demande de Soeur Marie-Cécilia, des Soeurs Ste-Chrétienne et Directrice de l'École Hélène Boullé, M. l'Abbé Jean-Paul Gélinas, D. Th., M. A. de Giffard, a composé et dressé l'emblème de cette nouvelle Institution. Comme on le sait, cette École Secondaire ouvrit ses portes le 21 septembre dernier et compte maintenant 290 élèves répartis comme suit: 4 Dixièmes Années, 4 Onzièmes Années et une Douzième Commerciale Spéciale. Voici un bref historique de cet emblème:

L'aigle d'or: des armes de la cité de Giffard. Sieur Robert Giffard, n'appartenant pas à la noblesse, n'avait pas d'armes. Le fond d'azur: la fidélité à l'étude et la pureté; les rayons d'argent: l'influence du savoir bien dirigé; les trois livres d'or: la religion, l'éducation et l'instruction; les deux mains: le maître et l'élève; les trois lys de jardin: l'emblème floral du Québec; devise: "Punctualité", tirée de la vie de Hélène Boullé (1598-1654), veuve de Sieur Samuel de Champlain, fondateur de Québec en 1608. Ce dernier, tout comme Robert Giffard, étant pêcheur de son métier, n'avait pas d'armoiries. Une autre École Secondaire et Pré-Universitaire de Giffard porte le nom de Samuel de Champlain. La ponctualité fut la principale vertu que pratiqua Hélène Boullé chez les Ursulines de Meaux. Voir les Chroniques de l'Ordre des Ursulines, Monastère des Ursulines, Québec, 1958, p. 13. (brochure de 19 pages). Les dix feuilles d'érable à sucre: le Canada et ses 10 provinces. Nombres en lumière: 1, 2, 3, 5. Reproduction: Emile Gagné de Québec. Photographie: Georges Galarnau, St-Ubalde de Portneuf, Soeur Marie-Cécilia est Directrice d'Hélène Boullé.

Sécurité industrielle

Le ministère du Travail du Québec rappelle aux employeurs qu'ils doivent prendre toutes les mesures nécessaires pour assurer la sécurité des ouvriers sur les chantiers de construction et ce dans toutes les circonstances. Les règlements provinciaux de sécurité industrielle veulent conserver au travailleur sa santé et assurer à l'employeur une main-d'oeuvre efficace.



LA NOUVELLE BEAUCE

(suite No 328)
CHAPITRE XLVI
Démembrements de la paroisse

Cependant, on allait trop vite en affaires: les bases de la paroisse n'étaient pas encore assez consistantes. C'est qu'il fallait songer à situer une église. L'endroit idéal aurait été près de la rivière Chaudière, où se trouve maintenant l'église de Saint-Maxime. Cependant, on considérait, dans le temps, que le site était trop proche de Sainte-Marie. Il semble qu'on ait alors tenté de s'en tenir au terrain déjà concédé à la fabrique de Sainte-Marie pour une église. Mais ce site n'était plus du tout central, étant au nord-est, presque aux confins de la seigneurie de Lauzon. Un plan du chemin de la Beauce jusqu'à Lévis, dressé par l'arpenteur Jean-Pierre Proux et daté du 20 septembre 1825, indique une "église projetée", en approchant du ruisseau du Bras, sur la route Justinienne. Même la carte du district de Québec publiée par Joseph Bouchette en 1831, mais préparée antérieurement, donne le dessin d'une église, nommée Saint-Bernard, encore au même endroit. Nous pouvons affirmer qu'il n'y eut jamais là d'église, que sous la plume de Bouchette. Et la terre même qui lui avait été destinée, la fabrique de Sainte-Marie finit par s'en départir, pour ne plus avoir à en supporter les charges.

Chose plus sérieuse encore, après la mort de Mgr Plessis, en décembre 1825, il semble que Mgr Panet ait envisagé autrement la division du territoire de Saint-Bernard. L'abbé Joseph Lacasse, curé de Saint-Henri, écrivant à son collègue de Sainte-Marie, le 8 mai 1827, révèle la nouvelle tournure du projet (6): "Mgr de Québec m'a dit dernièrement qu'il était disposé à ériger une paroisse dans notre bois de Sartigan, qui prendrait au Fourchais (dernière rivière avant le bois de Saint-Henri) et irait à votre rivière (Chaudière)... Si vous y consentez, ainsi que vos paroissiens de cette partie, il ne tiendra qu'à signer la requête qui a déjà été présentée et qui ne vaut pas, parce qu'elle était adressée à Monseigneur défunt".

Un autre document fait écho à celui-là, un mois plus tard. C'est une lettre du notaire John Walsh, de Sainte-Marie, le 7 juin 1827, à l'hon. Jean-Thomas Taschereau, juge à Québec (7). Il lui demande, au nom des 150 citoyens de Jolliet et de Lauzon qui ont signé une requête pour une église, si la faveur leur sera accordée et "si la dite église sera construite près la côte à Morin (dans le futur village de Saint-Maxime) ou ailleurs". Ceux de Lauzon prient les autres "de se joindre à eux pour construire une église dans la route Justinienne, dans la dite seigneurie de Lauzon". C'était donc en même temps le premier projet du seigneur Taschereau qui revenait à la surface et le projet du futur Saint-Isidore qui s'amorçait.

Entre temps, alors que les censitaires de la seigneurie Saint-Etienne se voyaient réduits à demeurer paroissiens de Sainte-Marie, parce que le projet de Saint-Bernard n'aboutissait pas, tout un groupe de censitaires de Jolliet, compris dans les projets de division, optaient pour rester pareillement de Sainte-Marie, en étant plus rapprochés et y ayant fait depuis longtemps de gros déboursés pour les édifices religieux. Ils étaient 16 qui présentaient cette requête à l'Evêque, des résidents du bord de la Chaudière, au premier rang de Jolliet, faisant suite au premier rang de la seigneurie Taschereau (8). Appuyant cette démarche, le 26 octobre 1827, l'arpenteur Proux, de Sainte-Marie, offrait de dresser un plan du "nouveau Saint-Bernard", en indiquant les habitants "que Messire Villade voulait garder" (9). Le premier plan de paroisse était donc démantelé et on recommençait à pied d'oeuvre, en gardant seulement le même nom pour la future paroisse.

Déjà, comme il est signalé plus haut, une requête était adressée à l'Evêque, depuis le 17 juin 1827, par les habitants de Jolliet et de Lauzon intéressés à la nouvelle formule de division. En conséquence, l'abbé Narcisse-Charles Fortier, secrétaire de l'Evêché, dans une lettre à M. Villade, du 11 décembre 1827, annonçait qu'il se rendrait faire enquête sur l'affaire, qu'il serait à Sainte-Marie le 17 du même mois et, le lendemain, à la maison de la veuve Pierre Nadeau, près de la rivière du Bras, sur la route Justinienne (10). Nous avons pu retracer le procès-verbal de cette enquête (10a); mais il semble certain qu'elle n'eut pas de suite immédiate. Toutes les démarches antérieures en étaient encore à attendre une solution concrète.

6. et 7. Ibidem.
8. Archevêché de Québec, cartable Sainte-Marie I.
9. Ibidem.
10. Fabrique de Sainte-Marie, Papiers Villade.
- 10a. Archev. de Québec, cartable Sainte-Marguerite, pièce 9.

(à suivre)

A LOUER

Logements ultra modernes, 2 pièces entièrement meublés. Réfrigérateur, poêle, service de lavasse et sècheuse, fenêtres panoramiques.

S'adresser à:

J. BESHRO et FILS

TEL.: 387-5605,

Ste-Marie, Bce

Georges-Henri Roy

**HUILE à CHAUFFAGE
GAZ et DIESEL**

Produits pétroliers GARANTIS de qualité supérieure

A TOUTES CONCURRENCES

STE-MARIE, BCE - TEL.: 387-2669 ou 387-5991

Finale de la Ligue de Beauce au COLISEE

A la suite de la chaude température qui a sévi dans la Beauce depuis quelque temps il est devenu impossible de continuer la série de finale de 4 de 7 entre le Paul Henri Bernard de Beauceville et le Manoir Chaudière de St-Georges. Cette décision a été prise à la suite de la grande volonté des deux propriétaires d'équipes de vouloir finir la série afin de déterminer un vainqueur.

Le commanditaire de la Ligue, M. Nelson Jalbert s'est rendu à Québec rencontrer la direction du Colisée afin d'obtenir des soirées où il serait possible de jouer les rencontres qui permettront de terminer la série. Il y avait deux possibilités: celle d'attendre au mois d'avril pour obtenir un peu n'importe lequel soir ou prendre les samedis soirs qui étaient disponibles.

Devant un tel fait il accepta de choisir les samedis soirs et ce à partir du 13 mars prochain. Donc c'est un fait, la série de finale de la Ligue de Beauce au hockey se continuera au Colisée de Québec à partir de samedi prochain.

Cette continuation de série

créera certainement chez la gent sportive des deux localités concernées ainsi que chez toute la population de la Beauce un intérêt nouveau et de nombreux amateurs voudront se rendre dans la vieille Capitale pour supporter un clan ou l'autre, tout en assistant à de l'excellent hockey tel que les deux équipes sont capables d'en offrir. Actuellement le Paul Henri Bernard mène par 2 à 0 sur le Manoir Chaudière, mais après la 2ème victoire de cette dernière équipe dans le grand tournoi Inter-Comtés elle ne se compte pas pour battue et elle a toute la confiance de remonter la pente et de prouver à son adversaire qu'elle n'est pas seulement une équipe de tournoi mais un fier compétiteur de tout temps. De son côté, le Paul Henri Bernard fort de ses deux victoires n'entend pas éterniser la série afin de ne pas faire durer plus longtemps l'agonie de son adversaire en limitant la série à son strict minimum en l'emportant dans les deux prochaines rencontres.

Après avoir assisté aux deux premières parties, les nombreux

amateurs ont été à même de constater que les parties ont été des plus contestées et qu'il sera très intéressant de suivre l'évolution de la série pour savoir lequel des deux grands du hockey régional prouvera ses dires.

Après avoir garanti financièrement le dépôt de \$300.00 dollars que le Colisée exige pour la location de son Amphithéâtre, le commanditaire de la Ligue M. Jalbert n'a rien négligé sur la publicité afin de permettre aux équipes en lice de pouvoir rencontrer les dépenses qu'une telle fin de série exigera, en remettant des communiqués aux journaux et à la Télévision et de plus, des autobus seront mis à la disposition des amateurs de hockey qui voudront se rendre supporter leur équipe respective. A St-Georges vous pourrez vous procurer des billets au Manoir Chaudière et à Beauceville au magasin de Paul Henri Bernard.

Pour ce qui est des autres localités, ils pourront communiquer avec le Québec Central si elles veulent obtenir également un autobus.

Donc amateurs de hockey de la région de la Beauce, d'ici la fin de mars le rendez-vous sera au Colisée de Québec pour assister à la continuation de la série de finale entre le Manoir Chaudière et le Paul Henri Bernard.

Fiançailles

Récemment avaient lieu les fiançailles de Mlle Fernande Thivierge, fille de M. et Mme Dorvini Thivierge de Leeds Village à M. Philippe Bourgault de St-Patrice de Beauvillage, fils de M. et Mme Léo Bourgault du même endroit.

Nos plus sincères félicitations.

Fiançailles

Samedi, le 27 février 1965, avaient lieu les fiançailles de Mlle Aurore Thivierge, fille de M. et Mme Dorvini Thivierge de Leeds Village à M. François Morin de Montréal.

Félicitations et meilleurs vœux de bonheur.

Dans nos Théâtres

THEATRE

JACOB

Tél. 387-2768 Ste-Marie Bce

Jeu. ven. sam. 11, 12, 13 mars

En couleurs

"L'île des dauphins bleus"

Samedi: représentation spéciale à 2 heures pour les enfants et toute la famille.

Celia Kaye, Larry Domasin.

Ann Daniel

aussi

"O.S.S. 117"

Kervin Mathews, Nadia Sanders, Urna Demich

Dim. mar. 14, 16 mars

En couleurs

"En suivant mon coeur"

Connie Francis, Paula Prentis

aussi

"La vengeance des mutins"

James Mason, Dorothy Dandridge

Jeu. ven. sam. 18, 19, 20 mars

En couleurs

"Le grand duc et l'héritière"

Glenn Ford, Hope Lange

aussi

Cinémascopie en couleurs

"Les feux de l'été"

Paul Newman, Joanne Woodward

Anthony Franciosa

THEATRE

PERRO

East-Broughton

Jeu. sam. 11, 13 mars

"Le héros d'Iwo Jima"

Tony Curtis, Audie Murphy

aussi

en couleurs

"Six chevaux dans la plaine"

Dan Rureya

Dim. mar. 14, 16 mars

"Le zinzin d'Hollywood"

Jerry Lewis

aussi

en couleurs

"Les fuyards de Zahrain"

Yull Brynner, Sal Mineo

Jeu. sam. 18, 20 mars

En couleurs

"Les Lycéennes"

Sandra Dee, John Gavin

aussi

"Les nerfs à vifs"

Gregory Peck, Robert Mitchum

THEATRE

CENTRE RECREATIF

Ste-Marie, Beauce

"La dénonciation"

Maurice Ronet, Françoise Brion

aussi

en couleurs

"Mission du Capt. Benson"

Randolph Scott, Barbara Hale

Dim. mar. 14, 16 mars

Cinémascopie en couleurs

"Les Mongols"

Anita Ekberg, Jack Palance

aussi

Cinémascopie

"L'homme aux cent visages"

Vittorio Gassman, Dorian Gray

Jeu. ven. sam. 18, 19, 20 mars

En couleurs

"Un de la réserve"

R. Fabrizzi

aussi

"Les call girls"

Claus Holm, Kay Fischer

CINEMA R E X

Beauceville - Tél. 202

Air climatisé - 800 sièges

Ven. sam. dim. lun.

12, 13, 14, 15 mars

Super Spécial

en couleurs

"A bout portant"

Angie Dickinson, Lee Marvin,

Virginia Christine

aussi

Cinémascopie en couleurs

"Choc en retour"

Susan Hayward, Peter Finch,

Diane Cilento, Cyril Cusack

Mar. jeu. 16, 18 mars

Cinémascopie en couleurs

"Baïonnette au canon"

Analia Gade, Tony Leblanc

aussi

"Les pique-assiette"

Darry Cowl, Francis Blanche,

Béatrice Altariba, Rolande Ségur

Ven. sam. dim. lun.

19, 20, 21, 22 mars

En couleurs

"Le vilain américain"

Marlon Brando

aussi

en couleurs

"Patrouille de la violence"

Audie Murphy, Darren McGavin

Ouverture d'un nouveau Salon de Coiffure

à Ste-Marie, Beauce

"Chez Lorraine"

Mme Lorraine Giguère prop.

Haut de la ville - Ste-Marie, Beauce

Spécialité complète en coiffures

Pour appointments, signalez

387-5959 ou 437-6182

4-11-18 m.

AU THEATRE JACOB

STE-MARIE, BEAUCE

Dimanche - Mardi

14 - 16 mars

En vedette: Connie Francis



Pour du bon cinéma

C'est au Jacob que l'on va!

Théâtre Centre Récréatif

Ste-Marie, Beauce

Dimanche - Mardi

14 et 16 mars



Représentations: Dimanche

2 hres 30, 7 hres et 9 hres,

mardi soir: 8 hres.

Quilles à St-Sylvestre

LIGUE SENIOR MASCULINE:

Position des équipes	pts	de 2 quilles.
Magasin Côté	97	Charles, 112-115-128-355
Transport St-Hilaire	89	Lévis, 98-150-105-353
Laiterie Nappert	65	L'aspirant dimanche le 14 mars
Les Scraps	44	sera M. Georges Cloutier de Scott.

Records de la saison

PHSI Roland Croteau	257	deau.
PHTI Valère Delisle	510	L'orateur sera M. Jean Ron-
PHSE Transport St-Hilaire	768	deau. Le classement pour l'Heure
PHTE Magasin Côté	2085	des Quilles tire à sa fin, deux

(Big Six)

Valère Delisle	146.17	Courrier de St-Isidore ...
Marcel Landry	139.37	(Suite de la page 2)
Roland Croteau	139.	Bella Morency
Nazaire Chabotte	137.8	95
Alain St-Hilaire	134.	Ligue du mercredi
Claude Turcotte	133.35	Position des équipes

LIGUE MIXTE:

Position des équipes	pts	Labonté et frères
Meubles Chabot	47	29
St-Narcisse	26	Meunerie Brochu
Demers & Frères	16	29
Mercier & Frères	16	Soc. Coop. Agr.
PHTM Michel Montminy	468	26
PHTF Monique Chabot	442	J. G. Pelchat
PHSM Robert Gourde	207	21
PHSF Monique Chabot	170	Big Six masc.
PHTE Meubles Chabot	2026	122.6
PHSE Demers & Frères	770	119.4

René Fecteau	122.6
Guy Lagueux	119.4
Marcel Larose	117.5
Albert Gamache	113.5
Yves Laroche	108.4
Aimé Dion	114.5

Position des équipes	pts	Big Six féminin
Géraldine Gamache	113.4	
Liliane Labonté	104.8	
Mariette Bilodeau	97.8	
Noella Parent	97.1	
Aline Fortin	84.5	
Gaby Laroche	76	

Position des équipes	pts	Ligue du vendredi
Epicerie Gaby Blais	48	
Garage Marc Pelchat	48	
John Deere	40	
Parent et Gagné	40	

Position des équipes	pts	Big Six Masc.
Cordonnerie Dion	73	
Transport St-Hilaire	59	
Salon Pierrette	44	
Restaurant Ray-Mi	20	
PHS Ghislaine Croteau	181	
PHT Annette Croteau	439	

Réal Gagné	149.6
Guy Guay	139.9
Claude Gagné	136.6
Eugène Dion	120.9
Laurent Beaudoin	120.2
Raoul Gagné	118.1

Position des équipes	pts	Big Six Féminin
Annette Croteau	119.20	
Marguerite Savoie	111.	
Alice Côté	108.16	
Micheline Lessard	108.4	
Micheline Asselin	107.13	
Rose Nadeau	102.36	

Position des équipes	pts	Ligue du jeudi
Géraldine Gamache	111.7	
Mariette Bilodeau	39.5	
Fernande Blais	80.3	

Position des équipes	pts	Equipes des Fermières
Epicerie Gaby Blais	48	
Garage Marc Pelchat	48	
John Deere	40	
Parent et Gagné	40	

Position des équipes	pts	Equipes des Fermières
Cordonnerie Dion	73	
Transport St-Hilaire	59	
Salon Pierrette	44	
Restaurant Ray-Mi	20	
PHS Ghislaine Croteau	181	
PHT Annette Croteau	439	

Position des équipes	pts	Equipes des Fermières
Annette Croteau	119.20	
Marguerite Savoie	111.	
Alice Côté	108.16	
Micheline Lessard	108.4	
Micheline Asselin	107.13	
Rose Nadeau	102.36	

Position des équipes	pts	Equipes des Fermières
Géraldine Gamache	111.7	
Mariette Bilodeau	39.5	
Fernande Blais	80.3	

Position des équipes	pts	Equipes des Fermières
Epicerie Gaby Blais	48	
Garage Marc Pelchat	48	
John Deere	40	
Parent et Gagné	40	

Position des équipes	pts	Equipes des Fermières
Cordonnerie Dion	73	
Transport St-Hilaire	59	
Salon Pierrette	44	
Restaurant Ray-Mi	20	
PHS Ghislaine Croteau	181	
PHT Annette Croteau	439	

Position des équipes	pts	Equipes des Fermières
Annette Croteau	119.20	
Marguerite Savoie	111.	
Alice Côté	108.16	
Micheline Lessard	108.4	
Micheline Asselin	107.13	
Rose Nadeau	102.36	

Position des équipes	pts	Equipes des Fermières
Géraldine Gamache	111.7	
Mariette Bilodeau	39.5	
Fernande Blais	80.3	

Position des équipes	pts	Equipes des Fermières
Epicerie Gaby Blais	48	
Garage Marc Pelchat	48	
John Deere	40	
Parent et Gagné	40	

Position des équipes	pts	Equipes des Fermières
Cordonnerie Dion	73	
Transport St-Hilaire	59	
Salon Pierrette	44	
Restaurant Ray-Mi	20	
PHS Ghislaine Croteau	181	
PHT Annette Croteau	439	

Position des équipes	pts	Equipes des Fermières
Annette Croteau	119.20	
Marguerite Savoie	111.	
Alice Côté	108.16	
Micheline Lessard	108.4	
Micheline Asselin	107.13	
Rose Nadeau	102.36	

Position des équipes	pts	Equipes des Fermières
Géraldine Gamache	111.7	
Mariette Bilodeau	39.5	
Fernande Blais	80.3	

Position des équipes	pts	Equipes des Fermières
Epicerie Gaby Blais	48	
Garage Marc Pelchat	48	
John Deere	40	
Parent et Gagné	40	

Position des équipes	pts	Equipes des Fermières
Cordonnerie Dion	73	
Transport St-Hilaire	59	
Salon Pierrette	44	
Restaurant Ray-Mi	20	
PHS Ghislaine Croteau	181	
PHT Annette Croteau	439	

Claire Coulombe	73
Lucille Fortier	72.7
Jeanne Jacques	69.8
Equipes Fermières 7 pts	
Equipe Labonté	
Lily Labonté	115.1
Gertrude Lagueux	90.8
Yvonne Deschêne	80.5
Juliette Laroche	76.5
Roland Coulombe	73.6
Monique Couture	69.8

Equipe L. Labonté 11 pts	
A l'heure des quilles, Guy Guay	
l'a emporté sur L. P. Labonté	
par 35 quilles.	

Records de la Semaine	pts
Laurent Beaudoin.	
Dimanche 7.30 Guy rencontre	
Claude Gagné	193

P. H. S. M.	
P. H. T. M.	
Marcel Larosse	471
P. H. S. F.	
Lucille Cyr	153

P. H. T. F.	
Gisèle Valois.	419
P. H. S. D.	
Epicerie Gaby Blais	638
P. H. T. D.	
Epicerie Gaby Blais	1842

Records à battre	pts
P. H. S. M.	
Yvanhoe Cyr	218
P. H. T. M.	
Cyr Yvanhoe	558
P. H. S. F.	
Géraldine Gamache	207

P. H. T. F.	
Géraldine Gamache	432
P. H. S. D.	
Garage Marc Pelchat	684
P. H. T. D.	
Epicerie Gaby Blais	1842

P. H. S. M.	
Yvanhoe Cyr	218
P. H. T. M.	
Cyr Yvanhoe	558
P. H. S. F.	
Géraldine Gamache	207

P. H. T. F.	
Géraldine Gamache	432
P. H. S. D.	
Garage Marc Pelchat	684
P. H. T. D.	
Epicerie Gaby Blais	1842

Records à battre	pts
P. H. S. M.	
Yvanhoe Cyr	218
P. H. T. M.	
Cyr Yvanhoe	558
P. H. S. F.	
Géraldine Gamache	207

P. H. T. F.	
Géraldine Gamache	432
P. H. S. D.	
Garage Marc Pelchat	684
P. H. T. D.	
Epicerie Gaby Blais	1842

Records à battre	pts
P. H. S. M.	
Yvanhoe Cyr	218
P. H. T. M.	
Cyr Yvanhoe	558
P. H. S. F.	
Géraldine Gamache	207

P. H. T. F.	
Géraldine Gamache	432
P. H. S. D.	
Garage Marc Pelchat	684
P. H. T. D.	
Epicerie Gaby Blais	1842

Records à battre	pts
P. H. S. M.	
Yvanhoe Cyr	218
P. H. T. M.	
Cyr Yvanhoe	558
P. H. S. F.	
Géraldine Gamache	207

P. H. T. F.	
Géraldine Gamache	432
P. H. S. D.	
Garage Marc Pelchat	684
P. H. T. D.	
Epicerie Gaby Blais	1842

Records à battre	pts
P. H. S. M.	
Yvanhoe Cyr	218
P. H. T. M.	
Cyr Yvanhoe	558
P. H. S. F.	
Géraldine Gamache	207

P. H. T. F.	
Géraldine Gamache	432
P. H. S. D.	
Garage Marc Pelchat	684
P. H. T. D.	
Epicerie Gaby Blais	1842

Records à battre	pts
P. H. S. M.	
Yvanhoe Cyr	218
P. H. T. M.	
Cyr Yvanhoe	558
P. H. S. F.	
Géraldine Gamache	207

P. H. T. F.	
Géraldine Gamache	432
P. H. S. D.	
Garage Marc Pelchat	684
P. H. T. D.	
Epicerie Gaby Blais	1842

Records à battre	pts
P. H. S. M.	
Yvanhoe Cyr	218
P. H. T. M.	
Cyr Yvanhoe	558
P. H. S. F.	
Géraldine Gamache	207

P. H. T. F.	
Géraldine Gamache	432
P. H. S. D.	
Garage Marc Pelchat	684
P. H. T. D.	
Epicerie Gaby Blais	1842

Records à battre	pts
P. H. S. M.	
Yvanhoe Cyr	218
P. H. T. M.	
Cyr Yvanhoe	558
P. H. S. F.	
Géraldine Gamache	207

P. H. T. F.	
Géraldine Gamache	432
P. H. S. D.	
Garage Marc Pelchat	684
P. H. T. D.	
Epicerie Gaby Blais	1842

Records à battre	pts
P. H. S. M.	
Yvanhoe Cyr	218
P. H. T. M.	
Cyr Yvanhoe	558
P. H. S. F.	
Géraldine Gamache	207

P. H. T. F.	
Géraldine Gamache	432
P. H. S. D.	
Garage Marc Pelchat	684
P. H. T. D.	
Epicerie Gaby Blais	1842

Records à battre	pts
P. H. S. M.	
Yvanhoe Cyr	218
P. H. T. M.	
Cyr Yvanhoe	558
P. H. S. F.	
Géraldine Gamache	207

de Ste-Eulalie comté Nicolet, M. Mlle Andréa Laplante de Ste-Ma-
et Mme Pierre Laterreur (Aga- rie Beauce.
the) de Ste-Marie, M. et Mme Son frère et sa belle-soeur: M.
Alfredo Marcoux (Marguerite) de et Mme Louis-Philippe Laplante
St-Elzéar, M. et Mme Léandre (Alicia Cliche) de St-Elzéar.
Lehoux (Madeleine) de Drum- Notre journal offre ses plus
mondville, M. et Mme William sincères condoléances à la fa-
Lessard (Louise) de St-Elzéar, mille en deuil.



STE-MARIE, BEAUCE

... PRÉSENTE
MAINTENANT
SA COLLECTION
PRINTEMPS-ÉTÉ
DE LA

Coupe Contour

EXCLUSIVE À
Savile Row



élégance classique...

offerte par le complet

Queensbury par Savile Row pour le printemps et
l'été. La "Coupe Contour" est ici mise en vedette
par les plus beaux tissus de laine, présentés dans
les nouvelles et élégantes teintes d'été.

Le centre
des
COUVRE-PLANCHERS
de VINYLE
modernes

</



DELEGATION DES MAIRES A ARNPRIOR, ONTARIO — Photo prise à l'occasion du départ des Maires, délégués par la Protection Civile, à une conférence au Collège Canadien de la Protection Civile à Arnprior, Ontario.

Parmi ces maires, nous reconnaissons quatre maires des municipalités de Beauce et Dorchester soit: de gauche à droite, 3ème personne,

M. Marius Lagueux, Maire de Tring-Jonction, 4ème, M. Marc-Henri Nadeau, Maire de East-Broughton, 5ème M. Sauveur Faucher, Maire de St-Ephrem et M. Joseph Lehouillier, Maire de Frampton.

Cette conférence annuelle avait pour but d'expliquer à nos édiles le rôle important qu'ils ont à jouer dans la survie de leur semblable en cas de guerre, désastre ou conflagration.

QUI EST MICHEL CHARTRAND ?

"On a déjà dit de moi que j'étais un activiste sincère. Je crois que c'était une bonne définition". C'est Michel Chartrand qui se raconte à Louis Marin dans le dernier numéro du Magazine Maclean.

Au cours d'une entrevue animée et haute en couleurs, le fougueux homme de gauche s'est confié au journaliste. Chartrand raconte sa vie, son enfance, la façon dont il a été élevé et les études qu'il a faites.

Il rappelle ses débuts, son aventure en Abitibi, ses premières

armes dans l'A.C.J.C. et son entrée dans la vie politique avec l'Action libérale nationale en 1939, puis dans les rangs du Bloc populaire en 1944.

Après la guerre, il se lance dans l'action ouvrière, il est de toutes les grèves importantes, celles qui ont marqué les pro-

grès du monde ouvrier chez nous. Puis il revient à la politique dans les rangs de la C.C.F. Il joue un rôle actif à la fondation du Nouveau Parti Démocratique en 1960 et à celle du Parti Socialiste du Québec en 1963.

Avec la fougue qu'on lui connaît, Michel Chartrand aborde tous les grands problèmes du

Québec actuel, les querelles syndicales, le séparatisme, Parti Pris, le catholicisme, les vieux partis, etc., et sur chaque sujet il livre aux lecteurs du Magazine ses réflexions tantôt humoristiques, tantôt philosophiques, tantôt enthousiastes, tantôt amères, mais jamais banales.

Magasin Georges Champagne

TEL. : 387-2035 Scott

Découpez ce coupon et apportez-le au magasin

Nom

Montant..... Escompte 2%.....

DU 14 AU 21 MARS

SPECIALS

Beurre de Caramel Grenache jarre de 4 lbs. 99c	Café Maxwell House instant 10 on. \$1.59
Ketchup Aylmer, 11 on. 2 pour 39c	Biscuits David (7 variétés) 4 pqts pr 99c
Viande Prem. bte 12 on. 2 pour 89c	Lestoil ou Ajax ammoniac 32 on. 79c
Blé-d'Inde en crème "Idéal" 20 on. 3 pour 55c	

Peinture au latex mat ou semi-lustré pour intérieur ou extérieur (blanc) - En spécial à \$3.99 le gallon

Grande Partie de Cartes

ORGANISEE PAR

L'Association des Femmes

Créditistes du comté de Beauce

au Centre Récréatif de Ste-Marie

vendredi soir, le 19 mars

à 8 heures 30

Nombreux et magnifiques prix.

Prix de présence: Lampe d'une valeur de \$20.00

Tirage d'un panier de provisions

Cordiale bienvenue à tous.

P. 11 m.

NOTRE COLLECTION Printanière est au complet!!!

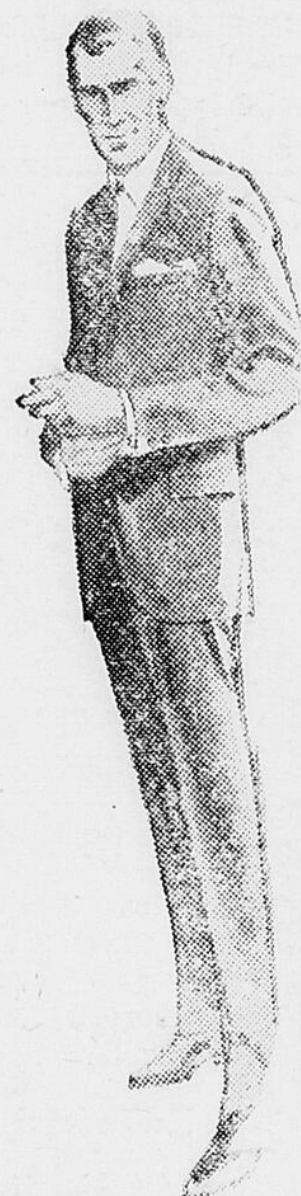

Riches complets

pour hommes, en soie et laine de fabrication

"Saville Row"

et

"Semi-Ready"

Vestons Sport

pour hommes, de marques bien connues telles que :

"Freedman"

et

"Clothes"

"Laurentide Clothes"

Tels qu'annoncés à la Télévision

PALETOTS de PRINTEMPS REVERSIBLES

et MANTEAUX de PLUIE, dans les marques "ALJAC - "CROWN", etc...

Qui s'habille bien, s'habille chez BESHRO

J. Beshro & fils.
STE-MARIE BEAUCE

Les créations

LEVANDY

ENR.

Manufacturiers de
meubles exclusifs

pour hôtels, restaurants,
institutions et résidences.

St-Patrice de Beauvillage
TEL. 88-1



Le Guide

Photographies anniversaires,
réceptions, etc.

Verte et
réparation
d'access-
soires
photogra-
phiques de
mariages,



GUY MERCIER, Prop.

STUDIO GUY ENR.
Ville Ste-Marie, Tél: 387-5188

VOL. 35 - No 49 - 9 rue Saint-Antoine, Ville Ste-Marie, Bce Province de Québec, Canada, jeudi 11 mars 1965

5 SOUS LE NUMERO

Saint-Sylvestre serait doté d'un centre touristique

La localité de St-Sylvestre située dans le comté de Lotbinière dont l'économie se ressentait de la fermeture des portes de la station de radar survenue en juin dernier, connaîtrait dans un avenir assez rapproché un sort plus enviable.

En effet, il est fortement question qu'un centre touristique soit installé bientôt sur l'emplacement même de la station déserte. Ce projet, qui emprunte encore la forme d'une probabilité, se présente sous un aspect des plus favorables pour sa réalisation.

Cette heureuse perspective a été mise en relief au cours d'une soirée sociale qui a eu lieu dans la salle de l'école centrale du village, en l'honneur de Me Auguste Choquette, le député du comté aux Communes. Cette manifestation avait été organisée par les conseils municipaux du village et de la paroisse de St-Sylvestre.

Dans de courtes allocutions, prononcées devant une forte représentation de la population locale, les maires respectifs, MM. Alphonse Nappert et Henri-Louis Lachance, et le curé de la pa-

roisse, M. l'abbé Arthur Poulin, ont présenté des témoignages d'appréciation au député pour le travail qu'il avait accompli afin de favoriser le progrès de la localité.

Me CHOQUETTE

Présenté par M. Onésime Nappert, ancien maire et roi du sucre, qui agissait comme maître de cérémonie, le représentant du comté aux Communes rappela que des projets nombreux avaient été envisagés pour la réouverture de l'activité sur le terrain de la station de radar. Il mentionna également que le Gouvernement avait fait toutes les démarches possibles pour tenter de combler la lacune créée avec la fermeture du camp.

Sur ce, il laissa voir la perspective de l'établissement probable d'un centre touristique sur le terrain du camp. "La réalisa-

tion de ce projet, dit-il, serait de nature à alimenter de façon appréciable l'économie de la localité de St-Sylvestre. C'est pour quoi, je ferai tout en mon possible pour que le projet se concrétise et que la population en retire le maximum de bénéfice".

Il profita alors de l'occasion pour souligner que le peuple devait cesser de considérer le député comme un être extraordinaire. "Le député est un représentant du peuple et doit être considéré comme tel pour qu'il puisse remplir son mandat de façon efficace. Une grande éducation civique s'impose dans ce domaine. Si les citoyens se donnent la main, ils sont capables d'obtenir un grand assainissement des mœurs politiques".

En terminant, il fit de nouveau allusion au projet et déclara: "Je veux que ça marche et que la population en tire le meilleur profit possible. Je suis heureux des événements qui surviendront bientôt à la station de radar". Par la suite, il fut invité à ouvrir la danse.

La Clinique Mobile de la Croix-Rouge attend les donneurs de sang à Ste-Marie



INESTIMABLE!

La Société Canadienne de la Croix Rouge sous le patronage des Chevaliers de Colomb et autres mouvements paroissiaux lance un appel pressant à toute la population.

Aucune somme d'argent ne peut l'acheter.

Aucune machine ne peut le fabriquer.

Seul un être humain peut le donner.

C'est pourquoi le sang est si précieux.

Nous sommes certains que la généreuse réputation des paroissiens de Sainte-Marie à cette sollicitation vitale ne saurait se démentir.

L'Unité Mobile de la Croix Rouge sera au Centre Récréatif, le lundi 22 mars, de 1 hre à 5 hres et 7 hres à 9 hres p.m.

Le nombre attendu est de 200.

Louis-Maurice Roy, Prés.

COURS de DANSE aux COUPLES MARIÉS de TOUS les AGES

Des cours de danse gratuits donnés par le réputé professeur "Roland Hallé" de Québec, pour une période de trois semaines débiteront à la Seigneurie Ste-Marie, samedi soir le 13 mars 1965.

Ces cours sont exclusivement offerts aux couples mariés de tous les âges.

Les couples sont invités à participer nombreux dès samedi, le 13, de 8 à 10 heures à ces cours donnés par un professeur dont les mérites sont reconnus.

... Un spectacle suivra le cours. Ce spectacle sera donné par les professeurs et leurs partenaires.

Cordiale bienvenue aux couples mariés, profitez de cette occasion qui vous est offerte.

Allocution du Dr J.-A. Tardif, M.D. président et directeur général de "La Laurentienne"

Nous reproduisons pour le bénéfice de nos lecteurs le texte intégral de l'allocution que prononçait le Dr J.-A. Tardif, M. D., président et directeur général de la Laurentienne, compagnie mutuelle d'assurance lors de l'assemblée générale annuelle du 13 février 1965.

Pour la vingt-sixième année consécutive me revient l'honneur de présenter à votre approbation le rapport des opérations financières de notre compagnie pour l'exercice terminé le 31 décembre 1964.

Si l'on a pu dire de 1963, année où La Laurentienne, en célébrant son vingt-cinquième anniversaire, est apparue aux yeux de la population canadienne dans toute la splendeur de son prestigieux siège social, si l'on a pu dire de 1963, dis-je, qu'elle a été une année de gloire, il faudra dire de 1964 qu'elle a été une année d'"épreuve de force".

Après s'être révélée dans toute sa beauté, n'était-il pas opportun, nécessaire même que La Laurentienne fût appelée à démontrer sa puissance et à prouver au Canada français, voire au Canada tout entier, qu'elle a atteint l'âge des gestes adultes? Les chiffres imposants du bilan 1964, que notre vérificateur interne vient de mettre sous vos yeux, appellent certains commentaires pour revêtir toute l'ampleur de leur éloquence.

Les premières heures de 1964 ont placé La Laurentienne en

présence d'un problème inusité: une de nos jeunes mutuelles d'assurance-vie se trouvait dans une situation financière qui ne répondait plus aux exigences du Service des Assurances de la Province de Québec. Sur demande du Surintendant, La Laurentienne a tendu une main secourable à cette institution, sauvant ainsi l'essentiel, c'est-à-dire le respect intégral des engagements contractés par l'Union du Commerce envers ses dix mille assurés, et conservant intact, du même coup, le blason de l'assurance-vie au Canada, seul commerce, croyons-nous, qui peut se vanter de n'avoir failli à aucune de ses obligations envers ses clients.

La Laurentienne est heureuse et fière d'avoir pu rendre ce service, même si l'a fallu y mettre le prix, soit absorber un déficit de \$223,000, diminuant d'autant la confortable marge de surplus d'opération.

L'item "réclamations pour décès" a constitué une deuxième épreuve de force. Au cours de 1964, La Laurentienne a dû verser à ce poste \$1,117,890, comparativement à \$724,000, en 1963, soit une augmentation de près de 55%. Même si cette somme ne dépasse pas les prévisions des tables de mortalité, il faut dire pour le moins qu'elle était inattendue.

Que La Laurentienne ait pu rencontrer ces exigences tout en augmentant ses dividendes aux assurés de près de \$100,000, pour

les porter à \$582,000, de \$486,000, qu'ils étaient en 1963 et cela, sans affecter ses différentes réserves, en augmentant même son surplus non attribué d'un montant de \$15,000, voilà qui démontre de façon suffisamment brillante, croyons-nous, la solidité de la structure financière de La Laurentienne.

Une autre épreuve de force, d'une autre nature, celle-là, mais tout aussi réelle que les deux autres quoique ne figurant pas sous forme de chiffres au bilan, a permis une fois de plus à La Laurentienne de démontrer ce qu'elle a toujours été: "UNE IDÉE EN MARCHÉ" dont la force vive ne peut s'altérer parce que, puissante de la Vérité dont elle se nourrit, elle constitue un terrain impropre à l'enracinement et à la croissance d'idées qui lui sont contraires.

Il ne faut pas oublier, toutefois, que La Laurentienne est née et se développe au vingtième siècle... siècle du libéralisme économique, où la règle de l'individualisme et du profit domine, conditionne et subordonne la règle de l'altruisme et du service.

Que ce vent de libéralisme économique, qui a saturé et saturé encore l'atmosphère du siècle où nous vivons, ait réussi à s'infiltrer à La Laurentienne à différents paliers de son personnel, tant externe qu'interne, il n'y a

(Suite à la page 16)

11

11

11

Une date dans l'industrie du béton

La ratification du projet de fusion, élaboré au cours de 1964, de l'Association du Béton préparé du Québec et de l'Association des Manufacturiers de produits de béton, marque vraiment une date importante dans l'histoire économique de "La Belle Province", alors que cette industrie connaît vraiment une expansion prodigieuse. Il était devenu nécessaire, alors

que le béton, matériau vivant, est de plus en plus en demande sous toutes ses formes, que les producteurs unissent leurs efforts vers un objectif majeur : le contrôle de la qualité des produits. L'évolution de la pensée chez les membres des deux groupes maintenant réunis s'était d'ailleurs manifestée par la formation d'un comité d'auto-contrôle qualitatif.

A la suite du congrès conjoint tenu à Québec, les co-présidents, MM. Léo Beaulieu (A. Billet Ltée, Montréal) et Adrien Hébert (Dominion Ready-Mix Inc., Québec), élus respectivement président et vice-président (Section du béton préparé) de l'Association du Béton du Québec, déclaraient : "Nous vivons une époque décisive dans la vie de notre industrie;

nos objectifs, l'élaboration d'un code d'éthique et d'un code de qualification, sont déjà en bonne voie de réalisation."

Les deux autres vice-présidents élus sont MM. Reginald Scott (Vibrapipe Concrete Products Ltd., Cap-St-Martin) pour la Section des tuyaux, et André Hamel (Cie Montco Ltée, Montréal-Nord) pour la Section des blocs.

M. Gérard Hamel (Tuyaux Vibrés Inc., Québec) agira comme secrétaire du Conseil supérieur. Trésorier : M. Fernand Letendre (F. Letendre Inc., Drummondville).

MM. Léo Laporte (Concreters Ready-Mix Ltd., Montréal) et Guy Paré (Simard & Beaudry, Montréal), présidents sortants, font partie d'office du nouveau Conseil d'administration.

Chacun des trois groupes de producteurs - béton préparé, tuyaux, blocs - a son propre Conseil et conserve l'autonomie nécessaire à l'étude des problèmes particuliers et à la recherche constante des facteurs d'amélioration des produits comme du bien-être des membres de l'industrie.

Chacun a ses délégués au Conseil supérieur. Ce sont : MM. Maurice Beaudoin (Carrières Varennes Ltée, Varennes); Rolland Tétrault (Les Produits de ciment Grandmont, Granby); Marcellin Barrette (B & F Ready-Mix Inc., Val d'Or); Baker Daigle (Cie Miron Ltée, Montréal); Rodolphe Pagé (J.-M. Pagé & Frères Inc., Charlesbourg); Paul Langlois (Les Produits de ciment du Saguenay Ltée, Chicoutimi); Charles Fortier (Les Industries Fortier Ltée, St-Henri de Lévis); Lorenzo Grenon (Grenon & Frères Ltée, Bagotville); Yvon Marchand (Permacon Inc., Châteauguay).

MM. Jean Thierry (Sicard Inc., Montréal) et Fernand Larivière (Master Builders Co. Ltd., Montréal) sont délégués des membres associés.

Le siège social de l'Association du Béton du Québec sera à Montréal.

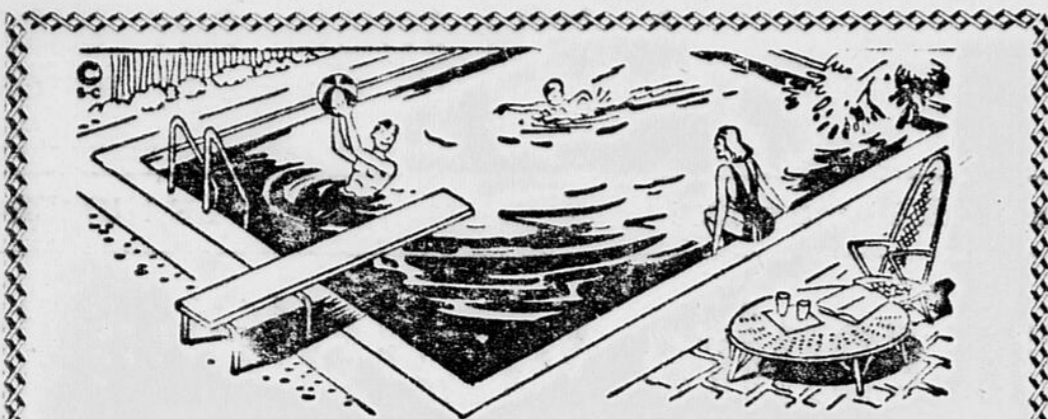

LA PLAGE TROPICALE

Tous les jours et soirs de la semaine

Téléphonez pour leçons de natation
Service de restaurant de 7 hres a.m. à minuit
Réceptions, noces, enterrements de vie de jeunesse, conventions.

26 chambres et suites

A COMTER DU 16 MARS 1965

DANSE AVEC ORCHESTRE
TOUS LES MARDIS, JEUDIS, VENDREDIS
SAMEDIS - DIMANCHES
avec : "LES DAUPHINS"

LA SEIGNEURIE DE STE-MARIE INC.

Téls.: 387-2607 et 387-2608 Ste-Marie, Beauce, P. Q.

Nous vous accordons une rabais appréciable sur vos achats:

- Bagues de fiançailles 50%
- Montres 50% - Bracelets de montres 50%
- Chapelets 50% - Bijoux 40% et 50%
- Verre taillé 25% - Argenteries 25%
- Plumes PARKER 25%
- Coutellerie 25% - Briquets 25%

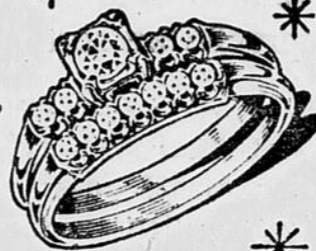

LA BIJOUTERIE "RENE MARCOUX"

IMPORTATEUR

365 de la Couronne — Tél: 524-8722 — Québec, P.Q.
En haut de la Pharmacie Soucy

La Semaine de la Vision, du 7 au 13 mars 1965

"Les déficiences visuelles sont souvent un handicap sérieux dans les études", selon le Dr Jean Gouin, président du Comité d'Information du Collège des Optométristes du Québec.

"Les problèmes visuels sont par nature insidieux. En effet, rares sont les malaises aigus et douloureux. C'est pourquoi l'examen visuel annuel des écoliers est si important. Plusieurs échecs scolaires pourraient ainsi être évités".

"Il ne suffit pas de voir clairement au tableau pour jouir d'une bonne vision. Les habiletés visuelles jouant un rôle de premier plan dans le succès ou l'insuccès scolaire, ne sont pas du type apparent. L'étudiant peut très bien avoir les yeux droits et une acuité visuelle (VUE) normale, sans pour cela posséder les habiletés essentielles au bon lecteur. Et la lecture, nul ne l'ignore, est un gage de réussite à l'école".

"De plus, les changements qui s'opèrent dans les mécanismes visuels, sont progressifs et peuvent être plus facilement contrôlés, s'ils sont évalués régulièrement". Le Dr Gouin souligne l'importance de la prévention des défauts oculaires et des problèmes de rendement scolaire d'origine visuelle.

La chute progressive des notes scolaires précède souvent l'apparition des difficultés visuelles. L'insouciance envers l'étude peut aussi être causée par un effort visuel excessif, ou supérieur aux capacités d'adaptation de l'écolier.

"N'attendons donc pas que des élèves paient dans leur rendement, le prix d'une condition visuelle déficiente. Avec le retour à l'école, un examen complet de la vision s'impose", de terminer le Dr Gouin, optométriste.

Souhaits

Joyeux anniversaire de naissance à Célyne Guay, de Ste-Marie, pour ses 9 ans qu'elle célèbre le 12 mars 1965, ainsi qu'à son frère Réal Guay qui aura 8 ans le 16 mars, de la part de leurs parents, frères et soeurs.

à l'heure de la détente...

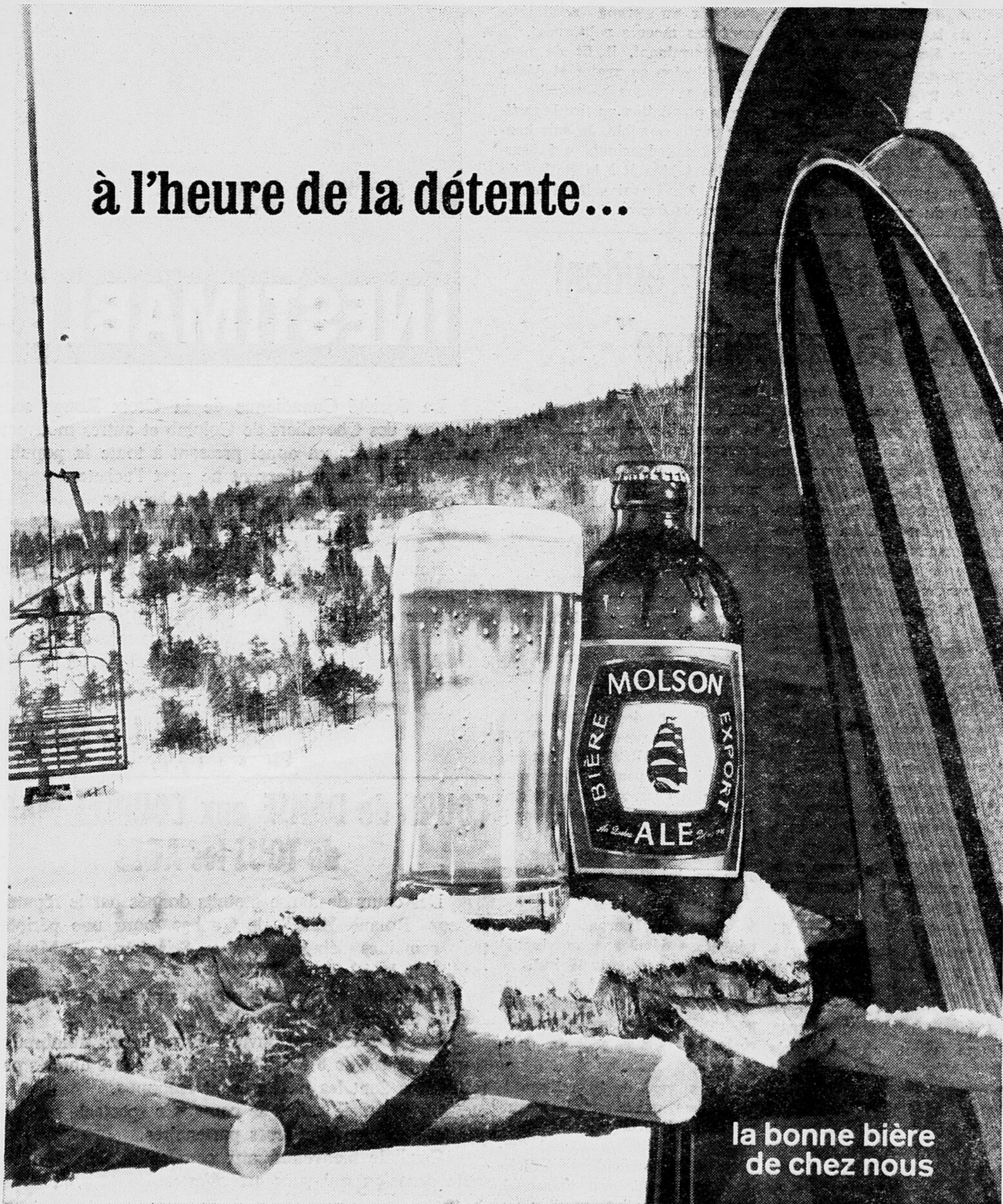

la bonne bière de chez nous

Nos institutrices d'il y a 50 ans

En évoquant ces souvenirs, peut-être rencontrerai-je chez nos institutrices d'aujourd'hui un refus d'admettre ce qu'était la situation de la maîtresse d'école du rang.

Heureuses les paroisses où il y avait un couvent avec pensionnat qui pouvait recevoir les jeunes filles qui se destinaient à l'enseignement, après avoir subi les examens pour le brevet élémentaire, modèle ou académique décerné par le Bureau Central des Examineurs catholiques de la Province de Québec, et reçu vers la mi-août, alors il fallait se trouver un endroit pour enseigner; si la jeune fille savait plaire aux commissaires; elle était embauchée pour dix mois à partir du 1er septembre jusqu'au 30 juin inclusivement. Les vacances des fêtes ne duraient que depuis la veille de Noël jusqu'au lendemain des Rois, il y avait les trois jours qui précédaient la fête de Pâques, les congés n'avaient pas la rigidité d'aujourd'hui car parfois pour accommoder soit la maîtresse ou une famille dans le besoin on pouvait changer le jour de classe en le remplaçant le sa-

medi.

Dans quelles conditions était la petite école du rang, plutôt petite à un étage surmonté d'un toit pointu, l'extérieur fait de planches grossières, qui avaient peut-être jamais reçu de couche de chaux, un perron fait de pièces de bois superposées couvertes de madriers épais à la largeur de la porte d'entrée. Entrons, une pièce étroite où s'allignaient les crochets où se déposaient les manteaux des élèves, en arrière d'une porte, pénétrons dans la chambre de la modeste institutrice, dans un coin, un lit bien rustique où des rongeurs établissant leur domaine dans la paille remplie de paille qui sentait l'humidité une petite table, deux chaises peut-être une berçante, l'armoire en arrière de l'escalier et la petite tablette où se trouvait la lampe à pétrole. Au centre, du mur qui sépare la chambre de la classe, un poêle à deux ponts servait de réchaud et la plus grande partie du poêle étant du côté des élèves, c'est là que la maîtresse devra séjourner jour et nuit dans une atmosphère

re froide, pas de chauffage central, mais de grosses bûches placées par une main inhabile, laissait échapper une chaleur irrégulière, car cette pauvre petite maîtresse avait besoin de s'aguerrir contre la mauvaise température les grands vents, les feux de cheminée, elle se blottissait dans un lit humide sous un amas de couvertures apportées du foyer paternel, elle grelottait, nerveuse, en attendant le lever du jour qui lui apportera les mêmes problèmes.

Pas d'eau potable, dans la maison; où on pouvait se payer le luxe d'une pompe à bras, elle était gelée le matin, il fallait aller quérir l'eau au puits ou au plus proche cours d'eau, un homme charitable entretenait une trouée où passer une chaudière qui en revenant à l'école était souvent renversée par l'épaisseur de neige où le verglas qui rendaient la communication difficile. La chaudière d'eau glacée sur un petit banc serait la réserve avec la tasse commune, la maîtresse devra aller puiser pour sa pitance de la journée.

Pénétrons dans la classe où des fenêtres avec vitres de petite dimension laissaient entrer le soleil qui venait se jouer sur les bancs d'école mesurés à la largeur de la classe moins les allées à chaque bout où les élèves devaient se paier quitte à déplacer les premiers arrivés. Devant chaque banc il y avait le pupitre de la même longueur avec dessus légèrement penché et fixé à l'intérieur, les livres, les cahiers, le sac qui contenait la pitance du diner, il va sans dire que le ménage était parfois négligé dans ce casier où il fallait se mettre à genoux pour en découvrir le contenu.

Les murs vierges de peinture étaient couverts de cartes géographiques et le tableau noir appuyé sur le plancher, se solidait par sa grande dimension et sa pesanteur. Le plancher en bois mou décelait les noeuds que l'usure n'atteint pas, ce qui rendaient le balayage et le lavage une corvée.

N'oublions pas la croix noire surmontée du rameau béni; pour les commissions scolaires plus aisées, la petite école était dotée d'une horloge qui indiquait la marche du temps. La petite clochette ramenait les étourdis à la réalité en les ramenant à leur devoir.

Durant les fortes tempêtes d'hiver pour les élèves qui demeuraient à un mille de l'école, à tour de rôle, le père entassait les enfants dans le fond du berlot et ensuite recouverts d'une bonne couverture prenait le chemin de l'école et le soir le même manège recommençait. A l'arrivée du conducteur, les enfants les plus petits recevaient l'aide de la dévouée maîtresse afin de les protéger du froid et les voilà partis cahin caha dans une épaisse couche de neige qui parfois provoquaient des aventures plus ou moins drôles.

Après le départ de cette jeune turbulente, la petite maîtresse demeurait seule ou quelque fois une petite soeur lui donnait du reconfort. La préparation de la classe pour le lendemain et tout ce que le programme exigeait employaient son temps et la préparation des repas, qui parfois auraient suscité des larmes vu la rareté des victuailles.

Aucun confort, faudrait-il taire la disposition des lieux d'aisance. Une petite bâtisse à l'extérieur séparée en deux où les élèves devaient se présenter sur un bloc de glace que le thermomètre aux alentours de zéro degré épaississait à chaque visite.

Les écoles pleines à craquer d'élèves dont le programme d'étude ne devait pas dépasser la 4e année que de beaux talents ont

été refoulés. Les éléments de catéchisme, de lecture, d'arithmétique, histoires, grammaire, dessin étaient enseignés et chacun avec ce bagage de science était lancé dans le monde, où les carrières étaient limitées, je puis dire en toute sincérité qu'il n'y avait pas de délinquance juvénile et bien d'autres misères; que chacun tirait profit des moyens à sa disposition, et que de nos petites écoles il est sorti de grands hommes et des femmes admirables.

Devant cette énumération, quoique bien longue elle est incomplète, il devait avoir un salaire bien élevé, détrompez-vous. Il y a 50 ans on commençait dans certaines municipalités à accorder un salaire de \$150. par année. Avec ce salaire, il serait superflu de parler de toilettes excentriques, pas de bas nylon, pas de permanente, pas de cosmétique, malgré la grande simplicité des habits, la petite maîtresse était belle et considérée.

On devait payer une contribution de 2% qui servait de base pour la pension viagère. En 1960 le Ministère fit une enquête pour trouver les institutrices ayant à leur crédit cinq années d'enseignement et on leur remit le 2% déboursé, faible dédommagement

considérant les conditions lamentables où nous avons vécu cette rente aurait du être viagère.

Saluons chapeau bas, les vieilles institutrices de 50 ans, qui ont formé une génération solide si elle n'avait pas la formation intellectuelle d'aujourd'hui elle avait par contre ce jugement cette honnêteté, cette distinction que nous admirons.

Une vieille maîtresse de 1914 - 1919

Souhaits

Joyeux anniversaire de naissance à Mme Alfred Bégin de Ste-Marie qui célébrait ses 50 ans le 13 mars 1965. de la part de M. et Mme Paul-Emile Guay et ses petits enfants.

Jos Turmel

Linge neuf et usagé
Ste-Marie, Bce, Tél.: 387-2790
- Ouvert tous les soirs -
26 n. jno

Temps limité seulement

Venez admirer la gamme complète de coloris à notre centre des couleurs.

Demandez à voir nos catalogues:
Tapisseries (derniers modèles) veloutées
Tuiles Vynil - Caoutchouc - pure vynil
(Marques Armstrong & Dominion)
Tapis - 1ère qualité

Email
Semi-lustré
Frigidaire fini porcelaine
qui ne jaunit pas
\$4.00 rabais

Email
ordinaire
Semi-lustré
latex
\$4.95 le gallon
\$1.95 la pinte

J. M. PIGEON Inc.

Spécialiste en peinture
Bas Nouveau Boulevard
Ste-Marie, Beauce, - tél.: 387-2110

Ouvert à toutes heures - Livraison à domicile



VENEZ ADMIRER

les Mercury - Meteor - Comet 1965

et notre MAGNIFIQUE CHOIX

d'AUTOS usagées

Gazoline .35c le gal.

Scott Auto Inc.

REMORQUAGE JOUR et NUIT
DEBOSSAGE, MECANIQUE

Scott-Jonction, Dorchester, Tél.: 387-2822

Ouvert tous les jours
de 7 hres du matin à minuit

MILLIERS D'USAGERS ENCHANTÉS DE L'HUILE À FOURNAISE



PARCE QUE:

- C'est une huile de première qualité contrôlée à la distillation.
- Elle ne provoque ni FUMÉE — ni ODEUR désagréable, ni DÉPÔTS de carbone.

Joignez les rangs de nos clients satisfaits en signalant:

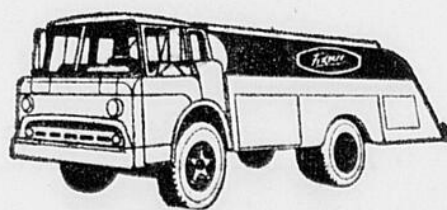

SOCIÉTÉ COOPÉRATIVE

Ste-Marie, Beauce, Tél.: 387-5464

ou Luc Labbé, Vallée-Jct.
Téléphone: 437-5516

ALLOCUTION . . .

(Suite de la page 13)

pas à s'en surprendre.

Ce qui est remarquable, étonnant même peut-être, c'est que ces infiltrations ne réussissent qu'à provoquer de légers remous de surface et n'entravent en rien le cours irrésistible et impétueux de La Laurentienne vers le but que lui ont assigné ses fondateurs.

La Laurentienne est née du désir et de la volonté de rendre service à la collectivité. Elle oeuvre de toutes ses forces à la restauration économique du Canada français.

C'est dire que chez elle, l'idée de service domine, conditionne

et subordonne l'idée de profit et c'est pourquoi La Laurentienne n'a besoin d'être ni repensée, ni restructurée. Il suffit que l'on maintienne bien vivante chez elle cette philosophie qui l'a inspirée et dont elle s'est nourrie depuis sa naissance.

Solidement campée aussi bien sur le roc de la Vérité que sur celui du Cap Diamant, La Laurentienne a subi victorieusement l'épreuve de force morale et physique que lui réservait l'année 1964 et cela, sans altérer sa beauté. Elle en sort même rajeunie et revigorée.

Pendant ce temps en effet, le nombre de ses membres assurés atteignait le chiffre imposant de 100.000. — augmentation de 14.

000.

Son actif... 33 millions — augmentation de 5 millions.

Son assurance totale en vigueur... tout près de 400 millions — augmentation de 60 millions.

Ses réserves pour assurer 27 millions — augmentation de 4 millions.

Son revenu annuel... 7.8 millions — augmentation de 1.3 million.

Ses réserves spéciales et son surplus non attribué... 2.3 millions.

Pendant ce temps encore, elle se préparait à offrir de nouveaux services à ses membres: assurance "accident-maladie", assurance "salaire", qu'elle a d'ailleurs inaugurées au début de 1965; "assurance générale" qu'elle espère inaugurer bientôt.

Pendant ce même temps, plusieurs unités de choix venaient s'ajouter à son personnel. Nous devons ici souligner spécialement la venue de M. Jean-Marie Poitras, nommé, par le Conseil d'Administration au poste de "Conseiller technique Adjoint du président" et subéquemment, au poste de membre du Conseil d'Administration. Son esprit d'initiative et de progrès, sa sagesse et son expérience administratives ont déjà produit d'heureux effets. Nous espérons qu'il se sentira à l'aise parmi nous et nous croyons d'autre part que La Laurentienne lui présente un champ d'activités propre à l'épanouissement complet de sa riche personnalité.

Nombreux et vastes en effet sont les projets futurs, et à l'intérieur et à l'extérieur des cadres de La Laurentienne. Mais si l'on tient compte de tous les facteurs de succès que nous venons d'énumérer; si l'on considère d'un autre côté que le dialogue, en vue d'une action commune à l'échelle nationale, déjà amorcé entre les différentes compagnies d'expression française, s'intensifie graduellement, il y a lieu d'espérer que dans un avenir pas trop éloigné, l'assurance, ce facteur si important de l'économie nationale, sera en mesure de jouer pleinement au Canada français le rôle qui lui revient et que la nation est en droit d'attendre d'elle.

Voilà pourquoi La Laurentienne regarde l'avenir avec un sein enthousiasme.

A tous ceux qui ont rendu possible ce puissant instrument de travail qu'est La Laurentienne, à ces fidèles collaborateurs qui, dans la sincérité de leur coeur et l'ardeur de leur bonne volonté, communient de pensée et de fait à son idéal de Vérité et de Ser-

vice, le Conseil d'Administration, au nom du Canada français, offre ses plus chaleureuses félicitations et leur dit: M E R C I.

LISEZ et faites LIRE
votre **JOURNAL**

CLUB de GOLF STE-MARIE

GOLF 9 trous de JOUR et NUIT

Illuminé sur toutes la longueur

du PARCOURS
(2.785 verges)



Abonnement Annuel

\$75.00

TEL. 387-2608

LA VILLE DE STE-MARIE
COMTE DE BEAUCE

Soumission pour des travaux d'aqueduc et d'égout

La Ville de Ste-Marie demande des soumissions pour les travaux suivants:

- a) Prolongement d'aqueduc sur la rue St-Luc et la rue Labrecque;
- b) Prolongement d'égout sanitaire sur la rue St-Luc, la rue Labrecque et le boulevard Kennedy;
- c) Remplacement d'égout sanitaire sur la rue des Erables, la rue St-Georges, la rue St-Roch et la rue Feuiltaut;
- d) Prolongement d'égout pluvial sur les rues St-Georges, St-Roch et Feuiltaut.

Les plans, devis et formules de soumissions sont disponibles au bureau du secrétaire-trésorier de la Ville de Ste-Marie, comté de Beauce, ou au bureau des Ingénieurs conseils, Piette, Audy, Lepinay & Bertrand, 1134 Chemin St-Louis, Québec 6, moyennant boursé à l'entrepreneur sur remise des documents en un dépôt de VINGT DOLLARS (\$20.00) qui sera remboursé dans la semaine qui suivra la date de rentrée des soumissions. Le dépôt des entrepreneurs qui ne présenteront pas de soumission ne sera pas remboursé.

Pour être considérées les soumissions devront être préparées en triplicata sur les formules préparées à cette fin, et transmises sous enveloppe scellée, sur laquelle sera lisiblement écrite la mention "SCUMMISSION - PROJET AE 1829". Les soumissions devront être accompagnées d'un chèque visé par une banque canadienne, fait à l'ordre de la Ville de Ste-Marie, pour un montant de \$3,500.00.

Les soumissions seront reçues jusqu'à cinq heures de l'après-midi (heure en vigueur) le jeudi 25 mars 1965, au bureau du secrétaire de la Ville de Ste-Marie comté de Beauce.

Le propriétaire ne s'engage à accepter ni la plus basse, ni aucune des soumissions.

Gérard Labbé, sec.-trés.
11-3-65

Trois autos en très bonne condition à vendre

La Banque de Nouvelle Ecosse de Ste-Marie, offre en vente 3 autos.

Chrysler 1963, Saratoga, 4 portes, h. t., tout équipée
Oldsmobile 1961, 2 portes, hard top, tout équipée
Mercury Monterey 1963 Custom, 4 portes, hard top, 8 cyl. aut., P. B., P. St., siège électrique.

R. BOURGON

Tél. : 387-5477 - (le soir) Tél. 387-6198

Ces deux autos peuvent être vues au Garage François Marcoux.

11 f.

Manque d'eau!!!

C'est ce qui vous arrivera si vos tuyaux d'aqueduc gèlent.

Consultez des spécialistes qui possèdent tout l'outillage nécessaire.

— Tout genre de service 24 heures par jour

J. L. DROUIN & FILS ENR.

Plomberie - Chauffage

Ste-Marie, Beauce. Tél. : 387-2690

MAGASIN FAMILIAL

LINGERIES **YVON VACHON, Prop.**
OUVERT TOUS les SOIRS **Tél.: 387-2901**
265 NOTRE-DAME - STE-MARIE, BEAUCE
(PRES DU PONT)

Spécial pour le printemps	ROBES de FILLETES	7 à 12 ans (exclusivité "Janets Originals" à partir de	\$5.95 ch.
	ROBES D'ENFANTS	1 à 3 x ans (marque Tic-Tac) à partir de	\$3.49
	COSTUMES FILLETES	7 à 14 ans en Tricoza (exclusivité "Janets Originals" à	\$17.95 ch.

Nous venons de recevoir un bel assortiment pour cadeaux de bébés !

"JEANS d'enfants	pour le printemps 1ère qualité à partir	de \$1.95
"JEANS" d'hommes	à partir de	\$2.95 ch.

Accumulez vos billets "Gros lot pour Pâques" chaque \$5.00 vous donne droit à 1 billet

Surveillez nos Spéciaux de la semaine dans Le Guide à chaque semaine.



CONSTRUCTION D'UN GARAGE A STE-MARIE — Le 18 janvier dernier, frères Turcotte faisaient débuter sur la rue Notre-Dame à Ste-Marie des travaux pour la construction d'un nouveau garage d'une grandeur de 85 x 45. Cette décision permettra de faire travailler durant la morte saison: 2 menuisiers, 3 mois, 1 journalier, 3 mois, 2 électriciens, 1 semaine, 2 plombiers, 1 semaine, 2 peintres, 2

semaines, 2 hommes pour le posage de stuc, 1 semaine, 3 maçons et 1 manoeuvre pour les fondations, 1½ semaine, 10 hommes pour la couverture, 1½ semaine, 6 hommes durant 3 semaines pour la construction d'un quai de 134 pieds de long et 22 pieds de haut.

Nous pouvons voir par la photo ci-dessus les travaux actuellement en cours.

LES EFFETS DANS LE FOYER . . .

(Famille) Plus il boit, plus nombreux sont les conflits entre lui et son épouse.

Ces conflits peuvent aller jusqu'à la séparation officielle ou officieuse. Il y a scission entre l'homme et la femme. C'est le grand drame de la désunité qui commence.

Le père et la mère sont les deux plus grandes autorités dans le monde de l'enfant.

Et lorsque l'enfant s'aperçoit que ses parents sont désunis, qu'il ne sont plus d'accord, il devient nerveux, malheureux et va chercher en dehors du foyer son éducation ou l'affection qui lui manque.

C'est douloureux pour un homme, tout alcoolique qu'il soit, de constater qu'il perd sa paternité. Car la paternité est un sentiment profond que l'homme ne nie que par fanfaronnade.

Le foyer dont il avait rêvé un jour n'existe plus. Ce n'est plus cet endroit "où il fait bon vivre". Il est au contraire source d'ennuis, d'échecs, de frustra-

tions. Les enfants ne sont plus dé-sirés. Lorsqu'il arrivent, ils sont plus importants producteurs de

des "erreurs de calcul" qui viennent augmenter la tension.

Le foyer, source efficace de joie, de détente, devient un des plus importants producteurs de

tension.

Il y a de plus en plus de gaz dans le brûleur.

L'eau bout de plus en plus.

La tension monte de plus en plus et il y a quatre soupapes qui ne s'ouvrent plus.

Notre buveur, s'il veut diminuer sa tension, devra faire un usage plus fréquent et plus considérable d'alcool, car celui-ci est essentiel à son nouveau mode de vie.

"AA et DOMREMY" Pensée de la semaine:

La persévérance: c'est comme un trousseau de clefs, c'est souvent la dernière clef essayée qui nous permet d'ouvrir la porte. Beauceville-Est, C. P. 204

Dispositifs de sécurité

Partout où il y a construction, les ouvriers ne doivent pas enlever ou rendre inefficaces les dispositifs de sécurité, sauf quand il s'agit de les réparer. Dans ce cas, les dispositifs doivent être réinstallés le plus tôt possible. Le ministère du Travail du Québec demande aux ouvriers de se protéger eux-mêmes en respectant les règlements de sécurité industrielle.

ABONNEZ-VOUS A VOTRE JOURNAL

Avis

M. Roméo Ferland, propriétaire du Restaurant du Roi et de la Salle du Centre Récréatif de Ste-Marie avise le public que pour toute réservation à la Salle du Centre Récréatif, qu'à l'avenir, ils devront s'adresser soit au propriétaire de ces établissements, M. Roméo Ferland ou au gérant M. Gervais Faucher aux 387-2639 ou 387-2619.

Nous désirons également vous informer que pour une raison majeure, M. Léger Labbé n'est plus à l'emploi de ces établissements.

25 f. 4. 11 m.

SUPER-SPECIAL

SUR LES BLANCS D'INTERIEUR DOMESTIC

SE TEINTE POUR PRODUIRE UNE INFINITÉ DE COULEURS



PRIX RÉGULIER \$6.90

SPECIAL
\$ 3.99
LE GALLON

VOUS ÉPARGNEZ \$2.91

DISPONIBLE DANS LES FINIS	SEMI-LUSTRE	LATEX
LUSTRE	MAT	SOUS-COUCHE

POUR UN TEMPS LIMITÉ SEULEMENT — CHEZ VOTRE MARCHAND "DOMESTIC"

Henri Bonneville & Fils Inc.

MANUFACTURIERS DE PORTES ET CHASSIS MATERIAUX DE CONSTRUCTION - QUINCAILLERIE

Ste-Marie, Beauce

Tél.: 387-5486

Votre personnalité votre CHIC

avec ce costume en lainage d'importation française

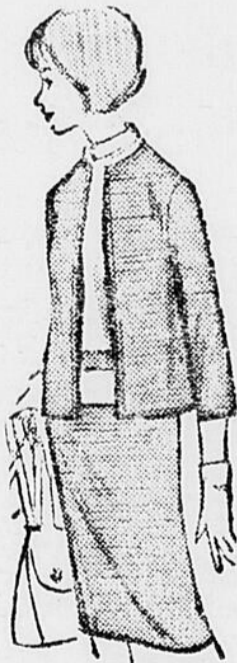

LA BOUTIQUE FRANCAISE

Tél.: 387-2601 - Ste-Marie Beauce.

FESTIVAL de SAINT-ELZÉAR

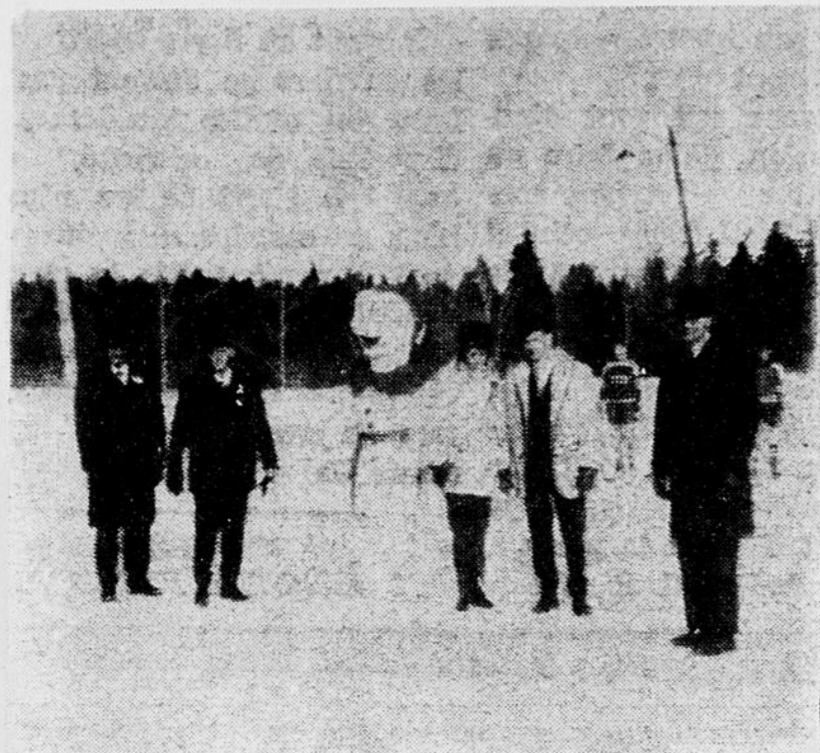

Le Comité du Festival présidé par M. Gilles Berthiaume, Lily lère et son intendant M. Claude Guay sont très satisfaits du succès des dernières festivités. Ils remercient tous ceux qui y prirent part. Les bénéfices importants seront versés à l'Oeuvre des Terrains de Jeux.

Les trophées offerts à cette occasion furent remportés comme suit:

Ballon-balai: Equipe de Saint-Isidore Dorchester. Pee-Wee Equipe de Scott-Jonction. Juvénile: Equipe de Saint-Elzéar. Félicitations aux gagnants.

La taxe est maintenue à .65 au Conseil du village de St-Elzéar

Lors d'une assemblée tenue le 4 mars, les édiles du Conseil du village de Saint-Elzéar ont résolu de maintenir le taux de la taxe générale à .65 pour l'année 1965.

Après avoir prévu une réduction de ce taux, le Conseil a préféré le maintenir et favoriser ainsi les travaux d'hiver qui ont débuté le 1er mars.

Attention Contracteurs et futurs Propriétaires

Pourquoi ne pas consulter

NADEAU (THETFORD-MINES) LIMITEE

Bois et contreplaqué et matériaux de construction pour obtenir de bons prix et de bons matériaux.

Représentant de la Beauce:

JEAN VOYER,

120, rue Notre-Dame, Ste-Marie, Téléphone: 387-2715

POURQUOI LES 7 CHIFFRES

Tous les numéros de téléphone des échanges automatiques se composent de 7 chiffres dont les **trois premiers identifient l'échange.**

A chaque centre de télécommunications sont raccordés de 15 à 20 échanges ayant chacun un indicatif différent.

Lorsque vous placez un appel interurbain il est essentiel pour la téléphoniste que vous lui donniez cet indicatif.

Au moment où elle vous le demande, donnez-lui votre propre numéro **AU COMPLET**, c'est-à-dire non pas les 4 ou 5 derniers chiffres seulement, mais les 7 chiffres. Ex.: **248-1234.**

Évitez ainsi à la téléphoniste l'obligation de vous le demander ou de le chercher elle-même, ce qui occasionne des retards et des erreurs dans l'acheminement de vos appels.

Aidez-nous à mieux vous servir.

Donnez toujours votre numéro **au complet.**



QUÉBEC-TÉLÉPHONE

Assemblée des ligueurs et dames de Ste-Anne de St-Elzéar

Vendredi le 5 mars avait lieu l'assemblée conjointe des Dames de Ste-Anne et des ligueurs du Sacré-Coeur.

"Vivons-nous notre foi en 1965 dans notre paroisse?" tel était le thème du forum qui y fut discuté. Mmes Fernand Lapointe, Gonzague Gilbert, MM. Jean-Louis Fernand et Joseph-Arthur Marcoux agissaient comme panelistes. Le forum étudiait en même temps les quatre sujets traités depuis le début de l'année. Les loisirs, l'usage de l'argent, les relations sociales et la religion telle qu'on la pratique.

M. le Curé insista sur l'importance de la ræcollection familiale qui doit se tenir dans toutes les familles le 13 mars.

La famille moderne a beaucoup d'ennemis. Nous croyons que le fait de grouper la famille dans un moment de prière et de dialogue amical constitue un remède simple et efficace pour démolir le mur d'incompréhension qui sépare petit à petit les membres d'un foyer.

Cérémonie des anges à St-Elzéar

Samedi le 6 mars en l'église de St-Elzéar, au milieu d'un grand nombre de parents et d'a-

mis, avait lieu la cérémonie des Labbé) et son frère Bruno Jacques de Mylène Jacques, décédés.

dée à l'âge de trois semaines. Nos condoléances à la famille

Elle laisse ses parents: M. et éprouvée. Mme Normand Jacques (Carmen

BEAUCEVILLE, TEL.: 115

Montréal
Tél.: 271-4791
Télétype



Québec
Tél.: 522-6825
Téléscripteur

Service régulier entre la Beauce, Québec et Montréal
Service spécialisé: Déménagements

Vos marchandises seront transportées en toute sécurité avec Beauce Transport Ltée.

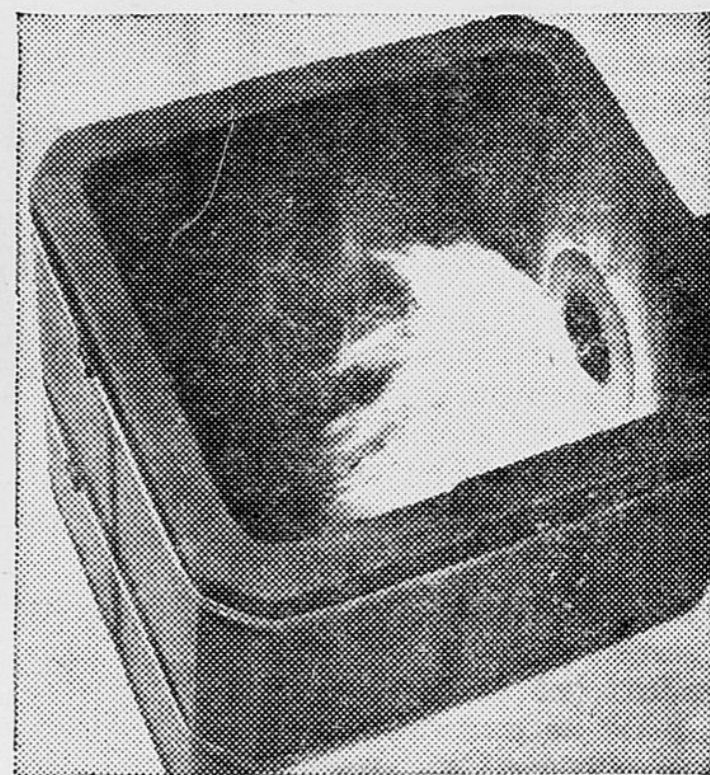

Huiles de chauffage ordinaires: flamme inégale et maigre (gauche). Huile Shell: flamme riche et économique (droite).

HUILE DE CHAUFFAGE PROPRE:

L'huile de chauffage Shell vous offre deux sources importantes d'économies

LA NOUVELLE huile de chauffage Shell subit un procédé de raffinage spécial. Son nom: hydro-désulfurisation.

Shell élimine les atomes de soufre et d'azote que contient l'huile de chauffage.

La nouvelle huile Shell est claire et propre, elle possède une stabilité remarquable. Ce sont ces qualités qui vous permettent de faire de substantielles économies. Voici pourquoi.

L'huile de chauffage Shell donne une flamme abondante et puissante. Donc pas de gaspillage d'huile dû à l'encrassement du brûleur. Vos factures de chauffage s'en trouvent réduites. Réduit aussi le nombre des visites de réparations.

Et nous sommes à vos ordres pour vous livrer immédiatement la nouvelle huile de chauffage Shell. Téléphonnez-nous dès aujourd'hui.

PHILIPPE GOSSELIN LTEE

DISTRIBUTEUR DES PRODUITS SHELL
Ste-Marie, Beauce
Tél.: 387-2750



Exemples de collaboration à la Campagne d'Emploi d'Hiver durant la saison 1964-1965

STE-MARIE

Gérard Tardif:

La construction d'un édifice privé de 30 X 40 a procuré de l'ouvrage à:

- 3 menuisiers, durant 3 semaines,
- 1 menuisier, 1 mois.
- 1 journalier, 2 semaines.
- 2 électriciens, 3 jours.
- 1 plombier, 4 jours.
- 1 peintre, 2 semaines.
- 2 briqueteurs, 1 semaine et
- 1 manoeuvre, 1 semaine.

Paul-Henri Tardif:

La décision de construire un édifice de six logements et dont les travaux ont débuté le 6 janvier 1965, permettra de faire travailler durant la saison froide:

- 2 menuisiers, 3½ mois.
- 2 journaliers, 3½ mois.
- 2 électriciens, 3 semaines.
- 2 plombiers, 3 semaines.
- 2 peintres, 1 mois.
- 2 briqueteurs, 3 semaines.
- 1 manoeuvre, 3 semaines.
- 5 hommes pour les fondations, 2 jours.
- 2 hommes pour l'installation de fils électriques, 1 journée et
- 1 homme pour l'installation de fils d'antennes de télévision, 1 journée.

Guy Marcoux:

Le 2 novembre dernier, M. Marcoux commençait la construction d'une résidence ayant une grande de 28 X 36, permettant de donner du travail à:

- 1 menuisier durant 5 mois.
- 2 électriciens, 3 jours.
- 2 plombiers, 4 jours et
- 1 peintre, 3 semaines.

Rémi Ferland:

La construction d'une résidence privée de 28 X 40 aura procuré un emploi à:

- 2 menuisiers durant 2 mois.
- 1 journalier, 2 mois.
- 2 électriciens, 1 semaine.
- 2 plombiers, 1 semaine.
- 2 peintres, 1½ semaine.
- 2 briqueteurs, 1 semaine.
- 1 manoeuvre, 1 semaine et
- 3 hommes pour les fondations, 1 semaine.

Jean-Paul Savoie:

La construction d'une résidence privée a permis de faire travailler durant les mois d'hiver:

- 3 menuisiers durant 1 mois.
- 1 journalier, 1 mois.
- 2 électriciens, 3 jours.
- 2 plombiers, 3 jours.
- 2 peintres, 1½ semaine.
- 2 briqueteurs, 4 jours.
- 1 manoeuvre, 4 jours.

Bijouterie Gagnon:

Des travaux d'agrandissement de son commerce ainsi que diverses réparations pour l'aménagement de son logement, aura fait travailler durant la période froide:

- 3 menuisiers, 2 mois.
- 2 électriciens, 4 jours.
- 2 plombiers, 1 semaine.
- 2 peintres, 3 semaines.
- 1 briqueteur, 3 jours.
- 1 manoeuvre, 3 jours.

Réal Simard:

En octobre dernier, M. Simard débutait la construction d'une maison de 48 X 32, procurant ainsi, durant les mois d'hiver, un emploi à:

- 2 menuisiers, 1½ mois.
- 1 journalier, 1½ mois.
- 2 électriciens, 4 jours.
- 2 plombiers, 4 jours.
- 2 peintres, 2 semaines.
- 2 briqueteurs, 1 semaine.
- 1 manoeuvre, 1 semaine et
- 3 hommes pour les fondations, 5 jours.

Bertrand Fortier:

M. Fortier est à faire construire une résidence privée d'une grandeur de 65 X 35, ce qui a permis de faire travailler cet hiver:

- 3 menuisiers durant 4 mois.

- 1 journalier, 2 mois.
- 2 électriciens, 1 semaine.
- 2 plombiers, 1 semaine.
- 3 hommes pour la peinture et plâtrage, 3 semaines et
- 1 manoeuvre, 3 semaines.

Turcotte & Frère:

Le 18 janvier dernier, les frères Turcotte faisaient débiter sur la rue Notre-Dame, des travaux pour la construction d'un nouveau garage d'une grandeur de 85 X 45. Cette décision permettra de faire travailler durant la saison morte:

- 2 menuisiers, 3 mois.
- 1 journalier, 3 mois.
- 2 électriciens, 1 semaine.
- 2 plombiers, 1 semaine.
- 2 peintres, 2 semaines.
- 2 hommes pour le posage de

- struc, 1 semaine.
- 3 maçons et
- 1 manoeuvre pour les fondations, 1½ semaine.
- 10 hommes pour la couverture, 1½ semaine
- 6 hommes pour la construction d'un quai de 134 pieds de long et 22 pieds de haut, 3 semaines.

André Bernard:

L'achat d'une maison par ce dernier et construite par M. H. Paul Grondin durant la saison froide, a procuré un emploi à:

- 2 menuisiers durant 2½ mois.
- 1 journalier, 2½ mois.
- 1 électricien, 5 jours.
- 2 plombiers, 4 jours.
- 2 peintres, 1 semaine.
- 2 briqueteurs, 10 jours.
- 1 manoeuvre, 10 jours.
- 3 hommes pour ériger des formes pour les fondations, 5 jours et

BESOIN D'ARGENT!

Que ce soit pour un prêt personnel, hypothèque sur immeuble, achat d'une automobile ou d'articles mobiliers, nous vous avancerons l'argent dont vous avez besoin.

Temps désiré du client pour remboursements.

LES INVESTISSEMENTS ECONOMIQUES
STE-MARIE DE BEAUCE
M. René Landry, Tél.: 387-2640

- 8 hommes pour le coulage du ciment, 1 journée.
- 1 menuisier durant 2 mois.
- 2 électriciens, 3 jours.
- 2 plombiers, 1 semaine.
- 1 peintre, 1 semaine.
- 2 briqueteurs, 1 semaine et
- 1 manoeuvre, 1 semaine.

Denis Faucher:

M. Faucher est à faire exécuter des travaux de finition à l'intérieur d'une résidence privée, ce qui donnera du travail cet

Une voiture économique super-luxe ...une voiture de luxe super-économique!

L'intérieur de la Chevrolet est d'un luxe exemplaire. Elle offre tous les raffinements de confort, beaucoup d'espace en longueur, en hauteur, ainsi qu'en largeur à hauteur des sièges et à hauteur d'épaules, avec des garnitures magnifiques propres à toutes les Chevrolet. Un épais tapis bouclé, des sièges

rembourrés de mousse et couverts de tissu à motifs ou de vinyle résistant à l'usure. Et combien d'autres commodités telles que des déflecteurs à manivelle, un allume-cigarettes, des accoudoirs avec cendriers à l'arrière... vraiment, le luxe est en tête de la liste des caractéristiques avantageuses de la Chevrolet!

Le 6-cylindres turbo-thrift réputé, de Chevrolet qui se réchauffe rapidement et développe 140 CV, est à la fois plein de fougue et économique. Il comprend une série d'éléments qui simplifient l'entretien: filtre à huile à plein débit, et ventilation forcée du carter. Les moteurs Chevrolet de constituent une autre caractéristique avantageuse.

Les glaces latérales courbes, sans cadre, et les montants latéraux courbes augmentent la largeur intérieure à hauteur des épaules et offrent des lignes élégantes et fines. La glace arrière et le pare-brise collés sont parfaitement étanches et l'absence de bourrelet en relief améliore l'élégance de l'ensemble.

Les "suppléments" dont la Chevrolet est dotée sans supplément de prix réduisent les frais d'entretien et augmentent la valeur de revente. Ces suppléments comprennent des bas de caisse lavés et séchés. Des garde-boue intérieurs à l'avant et à l'arrière qui protègent efficacement de l'eau, de la boue et du sel. Ou en-

fin un silencieux aluminé qui prolonge la durée du système d'échappement et assure la protection anticorrosion. Faites le compte de tous ces avantages supérieurs, vous comprendrez pourquoi la Chevrolet est le meilleur achat et pourquoi il vous faut voir votre concessionnaire Chevrolet dès maintenant!

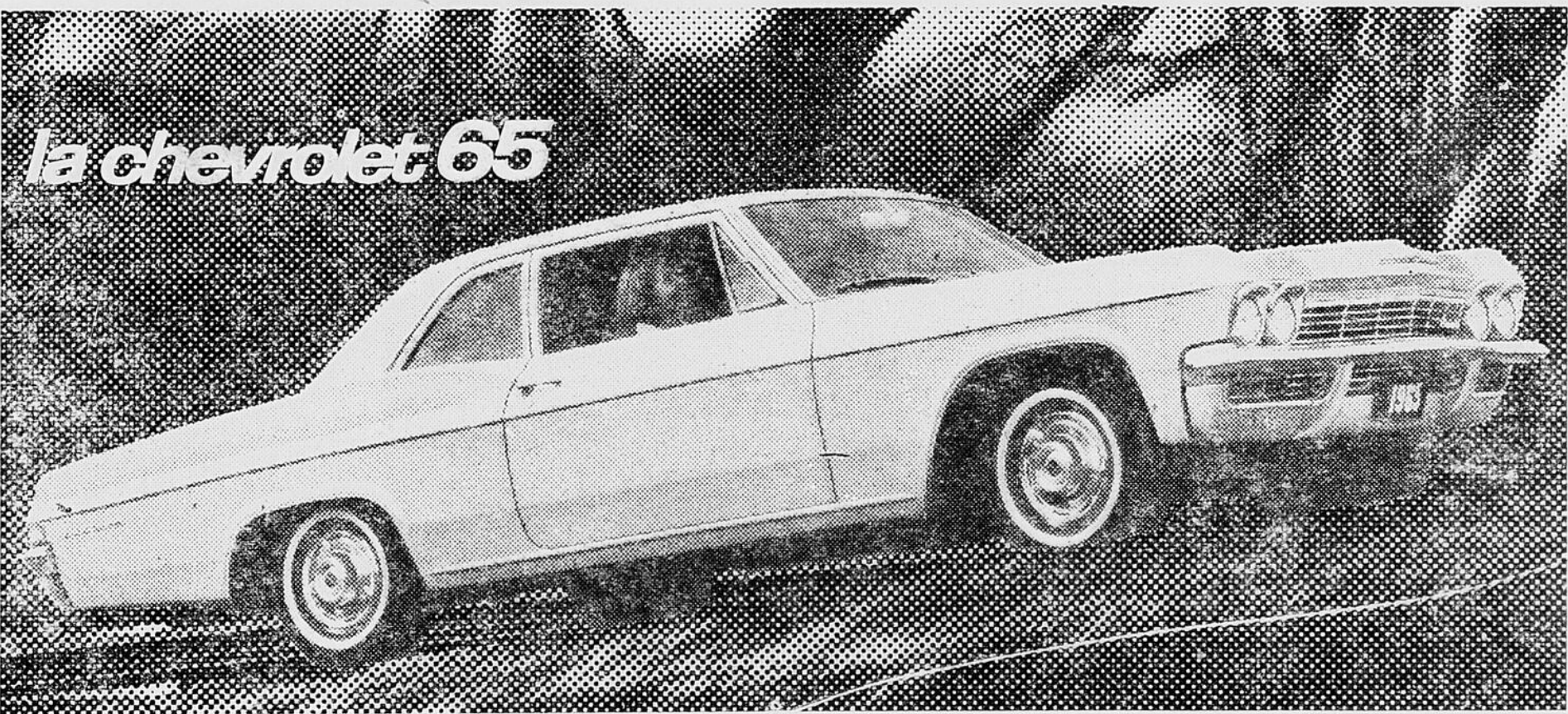
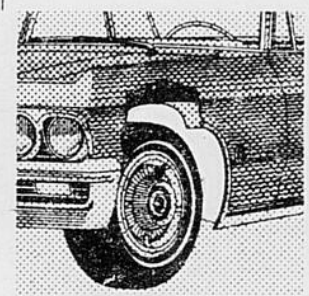
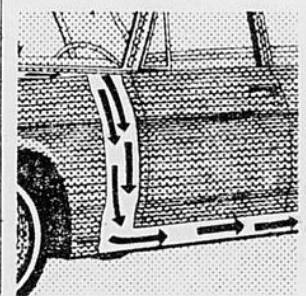
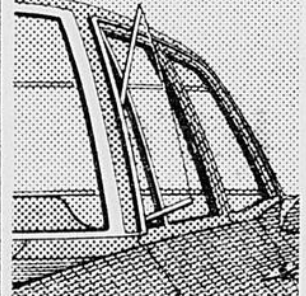
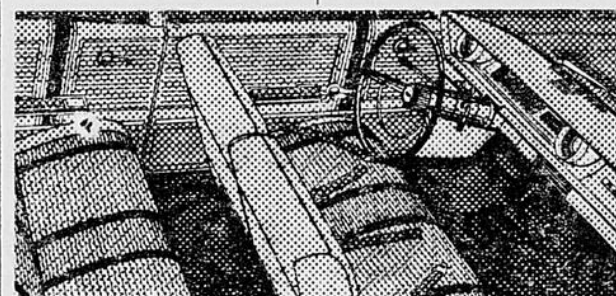

Sedan Bel Air 2 portes

UNE VALEUR GENERAL MOTORS

la chevrolet 65

nouvelle du tout au tout!



CHEVROLET-CHEVELLE-CHEVY II-CORVAIR-CORVETTE
C-665CF

Vendeur autorisé Chevrolet à Ste-Marie

DROUIN & FRERES AUTO, Ltée

STE-MARIE DE BEAUCE - Tél. 387-5160

Ne manquez pas de regarder "Cinéma International" tous les vendredis soir à 8h.30 et "Rue de l'Anse" tous les mardis soir à 8h, sur le réseau complet de Radio-Canada.

11

11

11

La "BLACK HORSE" est de retour



La Brasserie Dow a annoncé aujourd'hui qu'elle réintroduisait la bière BLACK HORSE au Québec. La BLACK HORSE, bière de type "ale", viendra s'ajouter aux autres produits Dow dans les endroits licenciés à compter de lundi, le 15 mars.

M. Pierre Gendron, président de La Brasserie Dow du Québec Limitée, en annonçant la nouvelle lors d'une conférence d'information, a expliqué que la décision de réintroduire la BLACK HORSE avait été prise après une enquête approfondie auprès des consommateurs.

"La Brasserie Dow", de dire M. Gendron, "avait confié à une société de recherches indépendante le soin d'effectuer, dans divers secteurs de la province, des enquêtes sur les qualités de marques de bière ayant déjà été vendues au Québec. Parmi la douzaine de marques évoquées par les amateurs de bière québécois, BLACK HORSE l'emporta haut la main dans les catégories souvenir, souvenir favorable et chances de succès si remise en marché".

M. Gendron a ajouté que les résultats de l'enquête au Québec furent plus favorables encore que ceux de l'enquête en Ontario qui avaient motivé le retour de la BLACK HORSE dans la province voisine, le 25 novembre dernier.

Le président de la Brasserie Dow rappela que la BLACK HORSE s'était vendue au Québec de 1922 à 1952. Quand, en 1952, les brasseries Dow, Dawes, Frontenac et Boswell furent fusionnées en une seule sous le nom Dow, il n'était plus rentable de garder sur le marché toutes les marques de toutes les brasseries.

Des études sérieuses du marché à cette époque avaient convaincu les administrateurs de la compagnie de concentrer les efforts de vente sur un seul produit dans la catégorie "ale". Et la bière Dow fut choisie comme répondant le mieux aux exigences du marché.

Les méthodes de brassage améliorées ont permis aux maîtres brasseurs de Dow de perfectionner les qualités de poids, de consistance, de couleur et de saveur que les buveurs de bière interrogés associaient à la BLACK HORSE de rafraîchissante mémoire.

La BLACK HORSE rappelle aussi par son emballage le pro-

duit de qualité d'il y a quelques années. Bien que les étiquettes modernes aient nécessité l'adoption d'une étiquette de forme carrée, le motif ovale a été conservé. Le cadre, d'un brun semblable à celui de la bouteille, fait davantage ressortir l'ovale blanc où se dessine la silhouette familière du percheron noir. Les mots "vieilles à point" qui, autrefois, figuraient sur la petite étiquette du goulot, y sont inscrits en lettres rouges.

Le motif a été repris pour la caisse: le nom du produit apparaît en lettres blanches sur fond noir; l'ovale de l'étiquette tracé en rouge et encadrant le perche-

ron noir est placé à droite.

La Brasserie Dow utilisera tous les média pour sa campagne publicitaire de lancement.

Les éleveurs d'animaux de race en congrès à Québec

QUEBEC, le 1er mars 1965 — L'assemblée générale annuelle de la Société des éleveurs d'animaux de race du Québec aura lieu cette année à Québec, à l'Hôtel Victoria, le jeudi 18 mars 1965.

Cette Société réunit en une fédération quatorze groupements d'éleveurs du Québec et elle compte près de 4.000 membres. A part les affaires ordinaires

de la Société, le programme comprendra une séance d'étude sur les problèmes de la stérilité du bétail. Participeront à cette étude le Dr Albert Lavallée, M. V., chef de la division de l'Hygiène animale au ministère de l'Agriculture et de la Colonisation, ainsi que les Docteurs Camille Bernard et Jean-Louis Dionne de la Ferme expérimentale de Lennoxville. Tous les éleveurs du Québec sont invités à cette assemblée.

EXCURSION à MONTREAL

Les Chevaliers de Colomb de Ste-Marie de Beauce organisent une excursion en autobus, pour assister à une partie de hockey disputée entre les Canadiens et le Boston au Forum, samedi soir le 27 mars.

Le départ se fera du Centre Récréatif de Ville Ste-Marie à midi et le retour s'effectuera dans la nuit même.

Prix: \$10.00 passage et entrée au Forum compris. Pour réservations:

M. René Landry: 387-2640 ou M. Gérard Turcotte: 387-6181

11-18 m.

Avis

Le professeur de danse "Roland Hallé" désire aviser la population de la Beauce qu'aucun autre professeur n'est autorisé par son Ecole à donner des cours de danse à l'extérieur.

Il est entendu que les cours à l'extérieur sont donnés par le professeur Roland Hallé lui-même.

Roland Hallé Inc.

POUR L'HOMME SOUCIEUX DE SON APPARENCE RIEN DE MIEUX QUE



Ville Ste-Marie, Bce

Représentant des marques les plus réputées au Canada

Pour votre accommodation

ouvert les mardi, jeudi et vendredi soir jusqu'à 9.30 p. m.

Terrain de stationnement à l'arrière du Magasin.

A la Buanderie Automatique de Gilles Cloutier

Rue Notre-Dame, Ste-Marie, Beauce

UN NOUVEAU NETTOYEUR A SEC SANS ODEUR EST MAINTENANT A VOTRE DISPOSITION ET A LA PORTEE DE TOUTES LES BOURSES

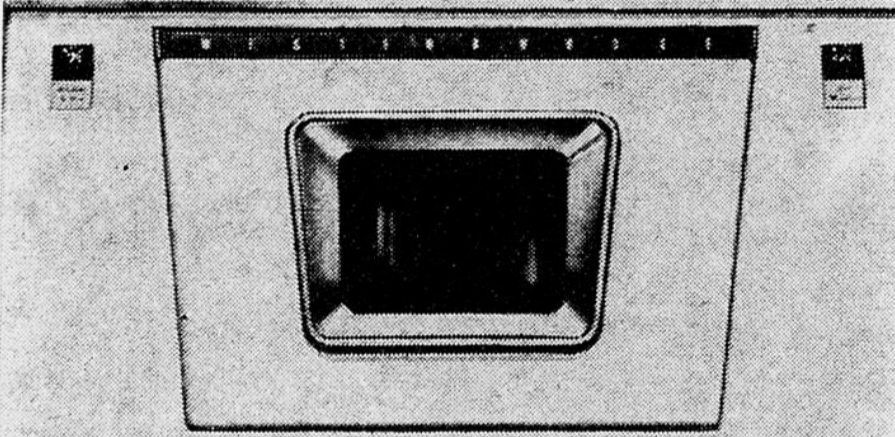
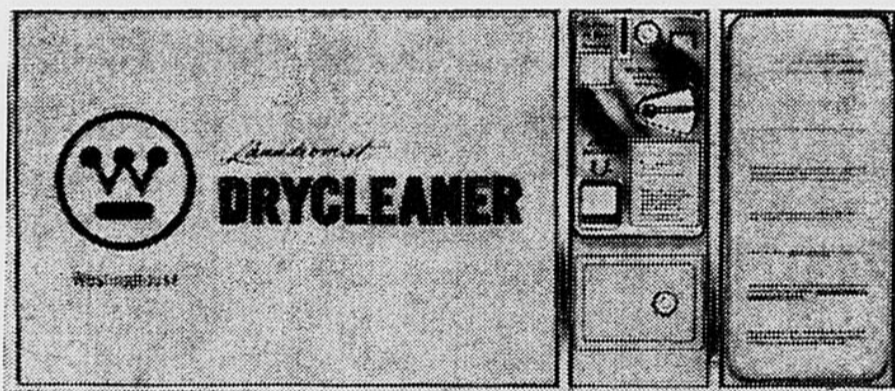

Il vous en coûte aussi peu que \$2.00 pour nettoyer 8 livres de linge le tout sans aucun effort de votre part.

VOUS POUVEZ NETTOYER DU MEME COUP

- | | | |
|--------------|--------------------|--------------------|
| 2 robes | 2 paires draperies | 1 habit de neige |
| 1 coupe-vent | 2 blouses dame | 1 manteau d'enfant |
| 4 blouses | 1 gilet pour dame | 1 culotte d'enfant |
| 1 habit | | 1 gilet pour homme |
| | | 1 chemise de laine |
| | | 2 pantalons |

.COUT: \$2.00 COUT: \$2.00 COUT: \$2.00

Vous économisez en moyenne \$5.00 par nettoyage.

Nous avons aussi 12 laveuses et 5 sécheuses à votre service

CARRIERE-ECOLES
BARBIER ou COIFFURE DE DAMES.
ENSEIGNEMENT SUR ECRAN.
Allocation de voyage et autres bénéfices.

TRANS-CANADA BEAUTY INDUSTRIES LTD.
Moncton, N.-B.
4-11-18 m