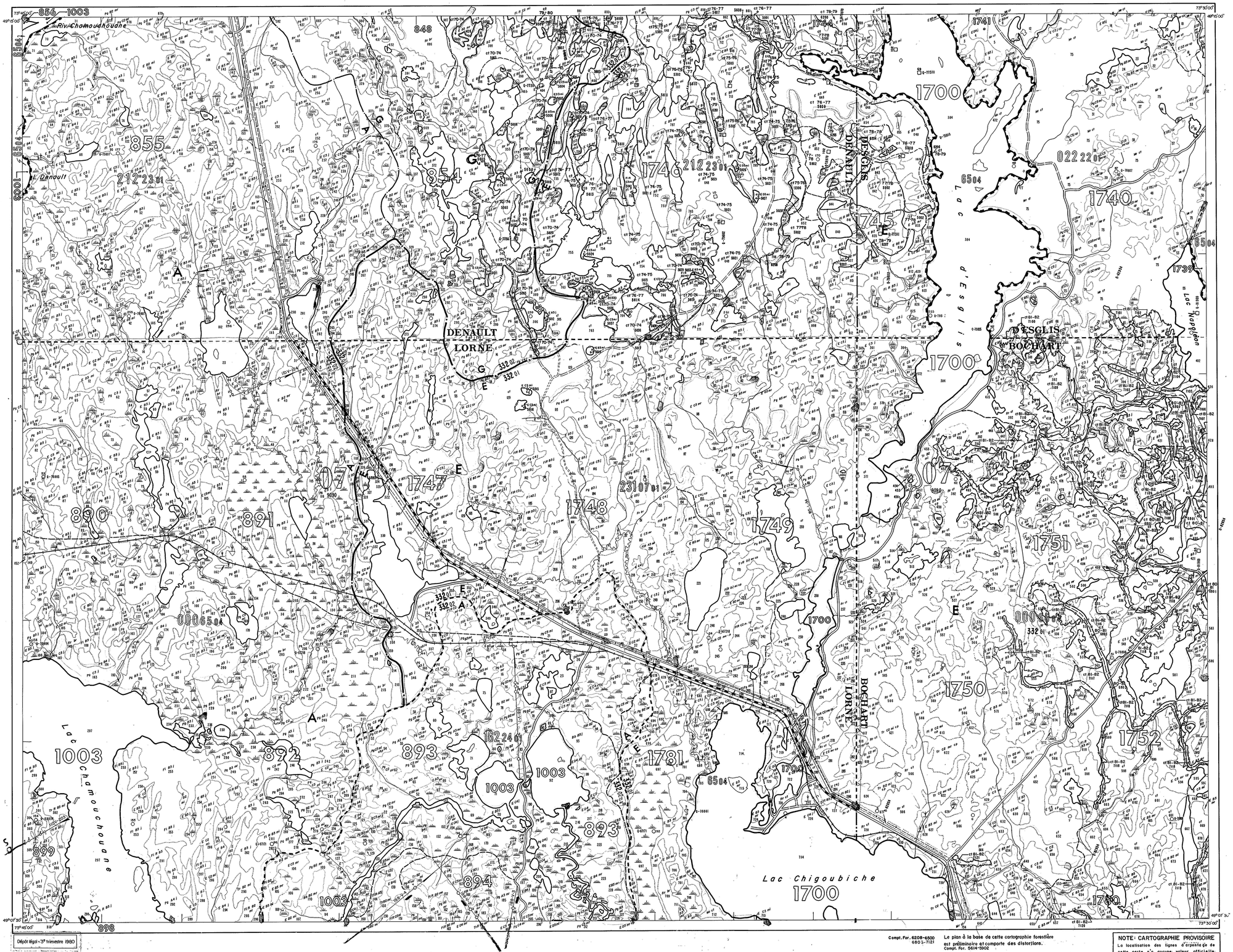

Compt. For. 6208-6500
6803-7121

Le plan à la base de cette cartographie forestière est préliminaire et comporte des distorsions.
Compt. For. 5614-5902

Divisions territoriales en date du 5/5/71

NOTE: CARTOGRAPHIE PROVISOIRE
La localisation des lignes d'arpentage de cette carte n'a aucune valeur officielle.

GOUVERNEMENT DU QUÉBEC
MINISTÈRE DES TERRES ET FORÊTS
DIRECTION GÉNÉRALE DES BOIS ET FORÊTS
SERVICE DE L'INVENTAIRE FORESTIER

LAC CHIGOUBICHE

Carte forestière

ÉCHELLE – 1:20,000

Carte de fond fournie par le service de l'inventaire forestier du ministère des Terres et Forêts du Québec et provenant d'un agrandissement du 1:50,000 du ministère de l'Énergie des Mines et des Ressources, Ottawa.

Photographies : Échelle – 1:15,840
ANNÉE
1969-70

Repère horizontal
Bâtiments, Édifices
Route nationale
Route secondaire
Portage, percée ou sentier
Voie ferrée
Ligne de faîte — bassin primaire
Ligne de faîte — bassin secondaire
Ligne de tenure
Limite de concession forestière
Ligne de division de recensement
Limite de municipalité
Ligne de canton

TERRAIN FORESTIER PRODUCTIF

COUVERTS

Résineux	R
Mélangé	M
Feuillu	F

PRINCIPAUX GROUPEMENTS D'ESSENCES

Résineux	R
Sapinière	S
Pessière	E
Pinède à pin gris	Pg
Pinède à pin blanc ou rouge	Pb
Cédrière	C
Sapinière Résineuse	SR
Pessière blanche résineuse	Eb R
Pin gris à résineux	Pg R
Cédrière résineuse	CR
Sapinière à épinette noire	S E
Sapinière à pin gris	S Pg
Résineux avec mélèze	R Me
Résineux avec cèdre	RC
Prucheraie	P
Érablière avec résineux	Er R
Feuillu intolérant résineux	Fi R
Tremblaie à résineux	Tr R
Bétulaie blanche à résineux	Eb R
Feuillu intolérant à pin blanc	Fi Pb
Feuillu intolérant à pin gris	Fi Pg
Bétulaie à bouleau jaune et à résineux	Bj R
Mélangés	Me,Mh
Feuillu intolérant	Fi
Bétulaie à bouleau jaune	Bj
Érablière	Er
Érablière à feuillu intolérant	Er Fi
Érablière à feuillu tolérant	Er Ft
Feuillus	Ft,Fh
Érablière à bouleau jaune	Er Bj

STADE DE DÉVELOPPEMENT

En régénération	r
Jeune	j
Mûr régulier	mr
Mûr étagé	me
Mûr irrégulier	mi

ORIGINE

Feu	br
Coupe totale	c t
Chablis total	ch t
Épidémie sévère	es
Plantation	p

PERTURBATION

Coupe partielle	c p
Chablis partiel	ch p
Épidémie légère ou moyenne	el
Brûlis partiel	br p

ACCESSIBILITÉ

Inaccessible	In

TERRAIN FORESTIER IMPRODUCTIF

Semi-dénudé sec	sc sc
Semi-dénudé humide	sdc sdc

TERRAIN NON FORESTIER

Dénudé sec	dc dc dc
Dénudé humide	ddc ddc ddc
Aulnaie	T T T
Agricole	A
Ligne de transmission	

HAUTEUR

DENSITÉ	TRÈS HAUT 70'	HAUT 50'	MOYEN 30'	COURT 10'
DENSE 60%	A 1	A 2	A 3	A 4
NORMALE 50%	B 1	B 2	B 3	B 4
MOYENNE 40%	C 1	C 2	C 3	C 4
CLAIRE 25%	D 1	D 2	D 3	D 4

SUPERFICIE
62 605.....ac
97.821...m²
25 335,5.....ha

CARTOGRAPHIE PAR : _____ ing. for.

SONDAGE : _____ ing. for.

ANNÉE DE PUBLICATION
1971

ANNÉE DE RÉVISION: AVRIL 1982

32-G-8 S.E. / S.O.	32-H-5 S.E. / S.O.	32-H-6 S.E. / S.O.
32-G-1 N.E. / S.E. / S.O.	32-H-4 N.O.	32-H-3 N.O. / S.E. / S.O.
32-B-16 N.E. / N.O.	32-A-13 N.E. / N.O.	32-A-14 N.E. / N.O.

32 H/4 N.E.

DÉCLINAISON MAGNÉTIQUE 18°

MISTASSINI

NO: