PRONOSTICS
Beau et un peu plus chaud.

LA PRESSE

Le plus fort tirage quotidien au Canada sans exception. (EDITION QUOTIDIENNE) Nos livres pour la vérification de notre tirage ouverts à tous.

CIRCULATION COMPARATIVE
Des journaux quotidiens à grand tirage du Canada

LA PRESSE, Montréal	140,009
"Star", de Toronto	106,039
"Star", de Montréal	96,700
"Telegram", de Toronto	87,538
"Free Press", de Winnipeg	65,000

31me ANNEE—No 256 MONTREAL, JEUDI, 2 SEPTEMBRE 1915 UN CENTIN

Rév. P. L. Hébert
Séminaire 15.15

UN AN DE SOUVERAIN PONTIFICAT

SA SAINTETE LE PAPE BENOIT XV, qui célèbrera demain, le 3 septembre, le premier anniversaire de son élection au Souverain Pontificat. Le successeur de Pie X est aujourd'hui, en raison du drame sanglant qui se joue en Europe, une figure vers laquelle l'univers entier a les yeux tournés et depuis son avénement au poste de Chef Suprême de la catholicité, il n'a cessé de prêcher le triomphe de la paix et de travailler à l'établissement du règne de la justice chez tous les peuples. (Cette photographie est la plus récente qui soit de Sa Sainteté.)

ET LA FAMEUSE CAUSE PELLAND EST OUVERTE !

L'ingénieur accusé de fraude au détriment de la Ville, comparaît ce matin.

OU EST LE PLAN No 67 ?

Le secrétaire du bureau des commissaires et trois témoins ont été entendus.

L'AFFAIRE SERA LONGUE

On peut dire, dès maintenant, que la cause de l'ingénieur civil Etienne Pelland, en rapport avec le scandale municipal de l'égout de Notre-Dame de Grâce, commencée ce matin, en cour des Sessions, devant M. le juge Choquet, n'est pas prête de se terminer. Il y a plus de 300 exhibits et au moins 75 témoins à examiner, et en dépit de toute la diligence possible, on ne s'attend guère à finir cette semaine. Le président du tribunal a déclaré qu'il siégerait jusqu'à cinq heures l'après-midi, afin d'expédier le plus de besogne possible. Mtre Joseph Archambault, C.R., le défenseur de l'accusé, a fait relier les notes du sténographe à l'enquête préliminaire, ainsi que tous les documents dont il a besoin, et cela forme deux énormes volumes. Afin de sauver du temps, Mtre N.-K. Laflamme, C.R., qui agit comme conseil de Mtre Archambault, a demandé au tribunal s'il ne valait pas mieux commencer par établir l'intention de fraude en examinant tout de suite l'un des principaux témoins.

Il n'a pas l'intention de tendre un piège à la poursuite, puisque la défence s'engage, après cette preuve, à admettre que des paiements ont été faits et une foule d'autres détails dont la preuve doit être forcément très longue.

Le juge Choquet dit qu'il ne voit pas d'objection à intervertir l'ordre ordinaire, en face de la bonne volonté de la défense. Il ajoute même que cela raccourcirait la cause énormément. Mais Mtre W. J. Butler, l'un des avocats de la Cité, avec Mtre P. E. Lamarche, comme conseil, tiennent à suivre la marche ordinaire des choses, ce qui fait dire aux défenseurs de l'accusé que "ce sera très long". C'est alors que le juge Choquet déclare qu'il siégera jusqu'à cinq heures de l'après-midi, s'il le faut.

L'appel des témoins fut long; il y en avait une quantité. Mtre Jos. Archambault demanda immédiatement qu'ils ne fussent pas présents au procès et ils tuèrent le temps comme ils purent, sur le péristyle du palais de justice, en attendant d'être appelés. On n'en a interrogé que quatre, ce matin, et quelques-uns d'entre eux devront être rappelés.

L'accusé, M. Etienne Pelland, obtint du tribunal, la permission de s'asseoir près de son avocat, afin de pouvoir lui donner plus facilement des renseignements, et il ne comparut pas dans la boîte comme les accusés ordinaires. Il plaida non coupable à l'acte d'accusation d'avoir, sous de fausses représentations, fait payer à la Harris Construction Coy., par la Cité, diverses sommes s'élevant à plus de $100,000, depuis le mois de janvier 1913.

M. Ernest Smith, caissier, à l'emploi de la Ville de Montréal, a identifié de nombreux chèques payés par la Ville à la compagnie Harris, dans les quelques mois qui suivirent le 23 mars 1913, la plupart à la suite de brefs de sommation. Il y en avait de $2,500, $10,000, $22,000, $25,500, $14,000, $20,500, $6,500, $7,500, $12,000, $18,703, etc.

Le défenseur de l'accusé ne fit aucune objection à la production de ces exhibits, disant qu'aucun ordre n'avait été signé par Pelland.

M. L.-N. Senécal, secrétaire du bureau de contrôle, fut le témoin suivant. Il dit qu'en autant qu'il se souvient le bureau des commissaires a adopté des résolutions approuvant le payement de ces différents chèques. De fait, il reconnaît les copies des résolutions qu'on lui montre.

M. Stuart Howard, ingénieur civil, autrefois à l'emploi de la Cité, dit qu'il ne retire qu'une demi-paye. Il dit que c'est lui qui a reçu les estimés de M. Etienne Pelland relatifs à l'égout de Notre-Dame de Grâce. Il reconnaît sa signature sur

A suivre sur la page 6

PROTONOTAIRE APOSTOLIQUE

MGR FRANCOIS PELLETIER, recteur de l'Université Laval (Québec), qui vient d'être nommé Protonotaire Apostolique par Sa Sainteté le pape Benoit XV. Mgr Pelletier est le successeur de Mgr Gosselin au poste éminent de recteur de Laval.

ET BIENTOT LA RETRAITE DES BOCHES

Les mesures prises pour assurer le développement des immenses ressources de la Russie.

LE SUCCES DES TROUPES DE NICOLAS EN GALICIE

Ce que déclare le général Mikhnevitch, chef d'état-major des russes.

LA CONFIANCE PUBLIQUE

Pétrograde, 2.—(Par Frederick Kennett).—Aujourd'hui, les Russes font mieux que retarder la marche de l'ennemi. Ils tiennent les Allemands en échec sur tout le front excepté dans les environs de Riga où l'ennemi a encore atteint la Missa après avoir été récemment rejeté sur l'Aa. Sur le front de Vilna, les Russes ont avancé sur la rive droite de la Wylia pour répondre à la tentative des Allemands d'envelopper Vilna, par le sud. Mais bien que ce mouvement ait été heureux, il est probable que les Russes ne le poursuivront pas.

En Galicie, les Russes ont remporté une très importante victoire entre la Zlota-Lipa et la Stripa. Le général Pflanzer, avec, cinq corps d'armée, s'est porté à l'attaque dans le but évident de chasser les Russes de la frontière romaine. Les Russes ont triomphé à l'endroit où les Allemands voulaient à tout prix leur faire subir une défaite. Ils ont fait des milliers de prisonniers et pris un grand nombre de canons. Ce succès rendra beaucoup plus facile la retraite des Russes.

Le général Mikhnevitch, chef de l'état-major général, a dit dans une interview: "Il n'y a pas de doute que l'armée allemande s'épuise. Tous les meilleurs soldats allemands ont été utilisés et usés. La plus grande partie de l'armée allemande comprend maintenant de très jeunes gens et des hommes trop vieux.

Si les Allemands sont maîtres de la situation, c'est à cause de leur supériorité technique et parce que leur armée suit leur artillerie, tandis que notre artillerie suit notre armée.

La retraite a été imposée aux Russes par le plan général du généralissime, mais elle ne devrait pas ébranler un seul moment la confiance du public. Les forces vitales de la Russie sont plus grandes que celles de l'Allemagne. Toutes les mesures ont été prises pour assurer le développement des inépuisables ressources de la Russie et augmenter la production des munitions. Dès que notre armée aura ce dont elle a besoin, la retraite des Allemands commencera."

LES EVENEMENTS SE PRECIPITENT SUR LA SCENE MUNICIPALE

L'entrée du maire Martin en campagne présage des développements sensationnels.—Le contrôleur Thomas Côté fait route vers l'exposition de San Francisco.

REELU DIRECTEUR DE LA CANADIAN PRESS LIMITED

M. LORENZO PRINCE, gérant de la rédaction à la "Presse", réélu hier, à Toronto, directeur de la Canadian Press Limited, au cours de l'assemblée annuelle de cette importante association. M. Prince, lorsqu'on l'appela l'an dernier à siéger dans le bureau de direction de la Canadian Press, fut le premier Canadien-Français élu à ce poste.

LE MACADAM ASPHALTE

Le maire Martin ouvre sa campagne pour obtenir un nouveau terme à la mairie, ce soir, par un discours-programme qu'il prononcera près de sa demeure, au coin des rues Logan et Papineau. L'assemblée commencera à 8 heures.

Une plateforme a été érigée, d'où parleront les orateurs. On ne sait pas encore combien d'échevins seront autour du maire. Beaucoup de membres du Conseil ne verraient pas sans déplaisir l'abolition du Bureau de Contrôle, mais à condition que le Conseil soit suprême : ceux-là ne prisent guère le plan de réformes préconisé par le maire, en vertu duquel le Bureau de Contrôle serait remplacé par cinq commissions échevinales dont le maire nommerait et dégommerait les présidents à volonté. Ces échevins désirent au contraire que le Conseil soit suprême. La liste des échevins qui prendront la parole ce soir sera donc intéressante à retenir.

LES CONTROLEURS

Quant aux contrôleurs, il est peu probable qu'il s'en trouve un seul. Les contrôleurs McDonald et Ainey se sont même déclarés hostiles à un référendum sur l'abolition du Bureau de Contrôle. Le contrôleur Hébert n'a pas encore terminé l'étude approfondie du projet du maire. Et le contrôleur Côté part pour l'Exposition Panama-Pacifique, ce soir, accompagné de son secrétaire, M. L. J. Primeau, et d'une nombreuse suite. Personne ne connaît la date exacte de son retour à l'hôtel de ville.

PRISE DE BEC

Le maire Martin ne prise guère l'appréciation portée par l'échevin L.-A. Lapointe sur son programme. Celui-ci a dit que ce serait l'avènement de Médéric, le premier de la dynastie des Martin; et comme le maire n'a pas d'héritier, il lui conseillait, afin de ne pas laisser éteindre la dynastie, de choisir comme héritier présomptif son frère Alexandre, gouverneur de l'Ile Sainte-Hélène. Le maire à cela répondit, ce matin:

—Je connais des gens qui seraient heureux de ne pas avoir d'héritiers.

LABYRINTHE

La Ville se trouve actuellement dans un labyrinthe dont elle ne sait comment sortir. Les fondations ont été posées dans plusieurs rues pour recevoir du macadam asphalté. Le contrat pour la pose de ce macadam fut confié à la Compagnie "Aztec"; mais le tribunal a accordé un bref d'injonction contre l'octroi de ce contrat. De sorte que la Ville ne sait plus si elle pourra poser son macadam avant l'hiver et que les fondations sont menacées de détérioration complète sous la neige. On a considéré ce matin la question de savoir si les travaux pourraient être exécutés à la journée, en achetant le matériel de l'"Aztec", ou si le tribunal consentirait à laisser commencer les travaux par cette compagnie dans les rues où ça presse le plus.

LA GRANDE RECEPTION EN L'HONNEUR DE SIR ROBERT-LAIRD BORDEN

C'est demain soir que la métropole fera fête au premier ministre du Canada.

LA PARADE MILITAIRE

Toutes les corporations montréalaises, religieuses, financières, industrielles, commerciales et ouvrières représentées.

DEPLOIEMENT GRANDIOSE

A mesure qu'approche l'heure de l'arrivée à Montréal de Sir Robert Borden, premier ministre du Canada, les préparatifs de la réception qui va lui être offerte sont plus complètement élaborés et le succès de cette réception s'annonce de plus en plus comme devant être très grand. Comme on l'a déjà annoncé, le train du Delaware et Hudson qui aura à son bord le premier ministre entrera à huit heures et demie à la gare Bonaventure, demain soir.

Tous les principaux personnages de la ville, tant du monde de la finance que du monde du commerce et des professions, sans distinctions de couleurs politiques, se porteront au devant du premier ministre.

Le comité de réception, dont les membres ont été recrutés parmi toutes les classes de la société, sera probablement présent en corps à la gare. Il comprend les noms suivants:

Le maire de Montréal, qui sera représenté par le pro-maire, J. B. Saint-Pierre; Geo. F. Beusom, président du Board of Trade; Frank Pauzé, président de la Chambre de Commerce; Sa Grandeur Monseigneur Paul Bruchési, archevêque de Montréal; l'évêque anglican de Montréal, le T. R. Farthing; le lieutenant-colonel E. W. Wilson, commandant du district militaire de Montréal, et son état-major; le commissaire E. N. Hébert, l'échevin Leslie H. Boyd, C.R.; l'honorable sir Horace Archambeault, président de la cour d'Appel; l'honorable J. S. Archibald, président de la cour Supérieure; l'honorable A. W. Atwater, sir William Peterson, principal de l'université McGill; Mgr Gaspard Dauth, vice-recteur de l'université Laval; sir Thomas Shaughnessy, président du Pacifique Canadien; E. J. Chamberlin, président de la compagnie du Grand-Tronc; l'honorable F.L. Béique, sir Herbert Ames, M.P.; Philémon Cousineau, chef de l'opposition à Québec; le colonel A. E. Labelle, commissaire du port; T. H. Wardleworth, président de l'Association des manufacturiers canadiens; John Quinlan, président du Builders' Exchange; J. T. Foster, président du Conseil des métiers et du travail; J. R. Genin, président de la Chambre de Commerce française; Gustave Francq, président de la Chambre de Commerce belge; J. E. Wright, de l'Association des commis-voyageurs; Purvis McDougall et C. S. J. Phillips, etc., etc., etc.

Il y aura en outre un grand nombre d'amis personnels du premier ministre et des membres du cabinet fédéral. On compte, entre autres, sur la présence des honorables T. C. Casgrain et C. J. Doherty.

La garde d'honneur qui doit accompagner sir Robert Borden, pendant toute la soirée, et le reconduire finalement à son hôtel, sera massée dans le carré Dominion. Elle se composera d'un détachement du "Home Guards" et d'escouades pri-

A suivre sur la page 9

DANS LA CAPITALE

(Spécial à la PRESSE)

Ottawa, 2.—La réception civique à Ottawa à Sir Robert Borden a été fixée à samedi soir à 8 heures, le premier ministre devant être à Montréal vendredi soir.

LA QUESTION DE L'ALCOOL

Saint-Jean, Terre-Neuve, 2.—La question de l'interdiction de la vente de l'alcool est à l'ordre du jour dans le monde politique, à Terre-Neuve. Les électeurs seront appelés à se prononcer sur cette question, pendant le mois de novembre.

Si la prohibition est établie, l'application de la loi sera très facile, car Terre-Neuve étant une île, l'importation de l'alcool sera excessivement difficile.

MORT ASPHYXIE DANS UN PUITS

Un étrange et fatal accident se produit à Saint-Pierre les Becquets.

(Du correspondant de la PRESSE)

Saint-Pierre-les-Becquets, 2.—M. Achille Tousignant, fils de M. Philippe Tousignant, a été victime d'un accident tout à fait inattendu et dont les suites ont été fatales.

Il était descentu dans un puits, quand les gaz qui s'échappaient de la terre nouvellement remuée le suffoquèrent. Il tomba asphyxié et on ne put le ramener à lui. Un camarade, M. John Scott, de Saint-Hyacinthe, descendit dans le puits où était la victime, pour lui porter secours, et demeura lui-même asphyxié pendant un certain temps, jusqu'à ce que d'autres sauveteurs fussent arrivés sur les lieux.

Le défunt liasse pour pleurer sa perte son père et sa mère, cinq soeurs et deux frères.

LE PAPE, INLASSABLE APOTRE DE LA PAIX

Rome, 2.—Le pape Benoit XV prépare une nouvelle communication adressée aux nations belligérantes et à leurs chefs, pour les induire à conclure la paix. On affirme que le pape parlera pour la première fois, dans ce document, de l'aspect général de la situation et démontrera qu'il est de l'intérêt de tous les pays en guerre de cesser la lutte. Sa continuation, dira-t-il, sera encore plus désastreuse que par le passé, tandis qu'une paix honorable sauverait la civilisation européenne.

On affirme que des démarches seront faites auprès des nations neutres, pour obtenir leur concours dans les efforts que le pape est à la veille de tenter.

YUAN-SHI-KAI SE PREPARE UN TRONE

Pékin, 2.—La société des monarchistes fait signer dans toutes les parties du pays des requêtes demandant au président Yuan-Shi-Kai de se proclamer roi. Ces requêtes sont soumises au Conseil des aviseurs dont les membres ont été nommés par le président Yuan-Shi-Kai lui-même. Toute opposition à la propagande des monarchistes est étouffée.

DEUX HOMMES EMINENTS SE RENCONTRENT

Le président des Etats-Unis et le cardinal Gibbons ont un entretien.

CONFERENCE QUI AURAIT UNE VIVE SIGNIFICATION

Entente probable sur la question du maintien de la liberté des mers.

VERS LA PAIX !

Washington, 2.—Son Eminence le cardinal Gibbons a eu un entretien, aujourd'hui, avec le président Wilson. Les hauts fonctionnaires disent que l'illustre prélat voulait discuter les événements internationaux. Cet entretien est significatif, si l'on n'a pas oublié les récentes dépêches annonçant que le souverain pontife Benoît XV, espérait pouvoir rétablir la paix en Europe, avec la coopération des chefs des nations neutres. D'après les hauts fonctionnaires, le succès des négociations germano-américaines au sujet de la guerre sous-marine, met les Etats-Unis dans une position avantageuse. Ce succès permettra peut-être au gouvernement de Washington de provoquer une entente entre l'Allemagne et la Grande-Bretagne sur la question du maintien de la liberté des mers. Une telle entente pourrait bien préparer la discussion des propositions de paix.

CADAVRE D'UN NOUVEAU-NE TROUVE DANS UNE EGLISE

Le corps d'un nouveau-né a été trouvé dans un banc, en l'église Saint-Jacques, ce matin, et transporté à la morgue pour enquête.

Le petit cadavre était enveloppé dans un linge.

LE GRAND DUC FAIT DES CHANGEMENTS

Pétrograde, via Londres, 2.—Il est annoncé officiellement, aujourd'hui, que le général Yanushevice, chef de l'état-major du grand duc Nicolas, a été nommé assistant vice-roi du Caucase. Il sera remplacé par le général Alexiev, commandant en chef des armées du nord-ouest.

TRIPLE DESERTION A L'ECOLE DE REFORME

Trois jeunes détenus trompent la surveillance des gardiens et prennent la fuite.

A QUI LES PINCERA !

A peine la sensation créée par la fuite des deux forçats du pénitencier de Saint-Vincent de Paul venait-elle de se calmer, que l'on a encore d'autres désertions à enregistrer.

Cette fois, ce sont trois jeunes détenus de l'école de réforme qui ont pris la clef des champs dans les circonstances que nous allons raconter.

Les fugitifs, un de Montréal, un de Trois-Pistoles et un troisième venant des Etats-Unis, travaillaient dans le jardin de l'institution, avec quelques compagnons de captivité, lorsque vers onze heures, le religieux qui avait la surveillance des jeunes gens s'aperçut que les trois que nous avons nommés plus haut ne se trouvaient plus au milieu du groupe où on les avait placés.

L'alarme fut aussitôt donnée,

Un des fugitifs de l'Ecole de Reforme de la rue DeMontigny Est.

mais c'est en vain que l'on a fouillé tout le jardin ainsi que toutes les pièces de l'école, nulle part les détenus n'ont pu être découverts.

A suivre sur la page 5

LA CELEBRATION DE LA FETE DU TRAVAIL, LUNDI

Tout est prêt pour la célébration de la fête du travail, lundi prochain. Les derniers détails pour la grande parade ont été réglés hier. Cinquante-sept unions y prendront part et défileront dans l'ordre suivant: Les métiers de la métallurgie : machinistes, travailleurs sur cuivre, faiseurs de patrons, mouleurs, forgerons, chaudronniers, maréchaux-ferrants, ingénieurs mécaniciens de machines mobiles, chauffeurs de bouilloires et ingénieurs stationnaires; les métiers de la construction: plâtriers, charpentiers menuisiers, lambrisseurs de navires, plombiers, ferblantiers couvreurs, chapentiers en fer, serruriers, latteurs, porteurs de journaux, poseurs de tuiles, tailleurs de granit, tailleurs de marbre, finisseurs de travaux en ciment, travailleurs d'amiante, peintres, tailleurs de pierre, électriciens, employés civiques, paveurs, briqueteurs, maçons; l'industrie du vêtement: tailleurs couturiers, les cigariers, cordonniers, valisiers, rembourreurs, souffleurs de verre, barbiers, boulangers, commis détailleurs, musiciens, employés de théâtre, poseurs d'affiches, garçons de table et cuisiniers, commis d'hôtels, ouvriers des brasseries; les métiers de l'imprimerie: typographes, pressiers, clicheurs, préposés aux malles des journaux, photograveurs, relieurs. Le conseil des métiers et du travail fermera la marche. La procession partira de la Place Viger à 9 heures a.m.

COMMENT LES EXPORTATEURS DE CEREALES VONT-ILS RESOUDRE CE GRAVE PROBLEME?

Il se présente actuellement un problème très difficile à résoudre chez les exportateurs de céréales. Le blé de l'Ouest arrive en abondance dans les élévateurs de Fort William et de Port Arthur, et est consigné en grande partie au port de Montréal. Malheureusement comme l'amirauté anglaise a nolisé depuis le commencement de la navigation, plus de trente navires des grands lacs, on se demande comment on pourra tout transporter l'abondante récolte de l'Ouest, de ces élévateurs, dans le port de Montréal. Pour éviter une congestion qui serait désastreuse, les exportateurs ont décidé de demander au gouvernement, le renvoi des navires des grands lacs, qui sont actuellement nolisés par le gouvernement impérial, sur la route du Saint-Laurent, afin de leur permettre d'envoyer en Europe, des milliers de minots de blé qui seront d'un grand secours aux alliés. Dernièrement encore le gouvernement impérial ajoutait à sa flotte marchande les navires des grands lacs, "Turret Cape", "Turret Chief", et "Paliki". Le malaise qui existe dans les cercles maritimes a décidé nos grandes institutions commerciales à présenter ce fait devant le ministre du commerce. M. Davis est convaincu que si le gouvernement impérial ne renvoie pas ces navires des grands lacs, ce sera une perte considérable, non seulement pour les exportateurs et le commerce en général, mais aussi pour les grandes compagnies maritimes, qui ne recevant pas le blé à temps, ne pourront pas tout le transporter avant la clôture de la saison océanique.

LA DESTRUCTION DU STEAMER "SAVONA"

Londres, 2.—Le steamer anglais "Savona", jaugeant 1,180 tonneaux et appartenant à une compagnie de Leith, a été coulé par un sous-marin allemand. Trois membres de l'équipage manquent à l'appel.

LES OUVRIERS ONT UN NOUVEAU CLUB

Une association fondée sous les plus heureux auspices, hier soir, chez les travailleurs du quartier Delorimier.—M. Cléophas Durocher préside.

ELOGES A L'ADRESSE DE LA "PRESSE"

Les ouvriers du quartier Delorimier ont fait une belle démonstration hier soir, à la salle Corbeil, 1091A, avenue Mont-Royal, à l'occasion de l'inauguration solennelle du nouveau club ouvrier Delorimier, qui a été formé dans ce quartier. Environ 500 contribuables y assistaient. Sur l'estrade on remarquait MM. Cléophas Durocher, président du nouveau club, qui présidait la séance, l'échevin Georges Mayrand, M. P. P., Achille Latreille, inspecteurs des échafaudages et officiers des salaires raisonnables à l'hôtel-de-ville; L. A. Girard, chroniqueur ouvrier de la "Presse", le Dr Forest, Jos. Albert, et tous les officiers du club.

Le président, M. Durocher souhaita la bienvenue aux membres, ainsi qu'aux visiteurs. Le secrétaire, M. Alphonse Labivez lut une lettre du maire Martin, s'excusant de ne pouvoir assister à cette séance, à cause d'engagements antérieurs. L'échevin Georges Mayrand commença la série des discours. Il fit l'exposé rapide des améliorations qui ont été faites dans le quartier Delorimier, en ces dernières années. Il se plaignit que la question des Abattoirs de l'Est, dont les citoyens ont demandé, depuis si longtemps, la disparition du quartier, semble s'éterniser entre les mains de ceux qui devraient la régler au plus tôt. M. Achille Latreille, donna de typiques informations, sur sa charge d'officiers des salaires raisonnables: "C'est difficile, dit-il, d'accorder des gens qui ne veulent pas s'accorder: le patron estime qu'il paie l'ouvrier toujours trop cher, et l'ouvrier est convaincu qu'il doit être payé plus cher". MM. L. A. Girard, le Dr Forest et autres, adressèrent la parole. A l'issue de l'assemblée, le président remercia les orateurs, et l'assistance. Il paya aussi un large tribut d'hommages, à notre journal: "La "Presse", a-t-il dit, depuis sa fondation, a toujours favorisé la classe ouvrière, et elle continue à nous témoigner son affectueux intérêt en se faisant représenter à nos assemblées, et en maintenant, dans ses pages, la colonne ouvrière. Je la remercie au nom de tous les travailleurs." Ces paroles furent soulignées d'énergiques applaudissements, et la séance fut levée au milieu d'un vif enthousiasme.

Le club ouvrier Delorimier, qui est à ses débuts, compte déjà 325 membres. Son bureau de direction est composé de MM. Cléophas Durocher, président; l'échevin Georges Mayrand, président honoraire; Dr J. E. Lesage, 1er vice-président; R. Blais, 2ème vice-président; J. A. Rochette, sécrétaire correspondant; C. A. Brosseau, secrétaire trésorier; Alphonse Labivez, secrétaire archiviste; J. A. Rodrigue, bibliothécaire; comité d'enquête et d'études: MM. J. Albert, Arthur Lamarche, J. L. Piquette, E. Pellerin, J. J. Gravel, E. Gauthier, J. Gauthier et E. Matte.

RETRAITES FERMEES A LA VILLA ST-MARTIN

De septembre 1915 à janvier 1916.

Groupes suivants:

Paroisse de Saint-Lambert du vendredi soir 3 au 7 septembre; professeurs de l'Université Laval du jeudi soir, 9 au 13 septembre; Tiers-Ordre de Saint-François du jeudi soir 16 au 20 septembre; hommes de langue anglaise du jeudi soir 23 au 27 septembre; marchands et hommes d'affaires du jeudi soir 30 septembre au 4 octobre; jeunes gens du jeudi soir, 7 au 11 octobre; Ligues du Sacré-Coeur du jeudi soir 14 au 18 octobre; Paroisse de Saint-Laurent du jeudi soir 21 au 25 octobre; Syndicat des employés du vendredi soir 29 octobre au 2 novembre; Contremaîtres et ouvriers du jeudi soir 4 au 8 novembre; Paroisse de Lachine (hommes) du dimanche soir 14 au 18 novembre; Paroisse de Lachine (jeunes gens) du jeudi soir 25 au 29 novembre; Ingénieurs civils et architectes du jeudi soir 2 au 6 décembre; Prêtres du lundi soir 13 au 18 décembre; Retraite générale du samedi soir 18 au 22 décembre.

r 31,2

BIBLIOTHEQUE SAINT-SULPICE

Nos lecteurs ont sans doute lu l'article que nous avons publié samedi dernier sur la nouvelle bibliothèque de Saint-Sulpice, rue Saint-Denis. Les parquets, le grand escalier, la balustrade et tous les autres ouvrages en marbre de ce superbe édifice ont été exécutés par la Lepage Marble Works Ltd., 734 rue Saint-Laurent.

(Par décret spécial)
Fournisseurs de fourrure de Sa Majesté le roi George V.

Notre Catalogue de Fourrure de 1915-1916 est Prêt

Aurons-nous le plaisir de vous en faire parvenir un exemplaire? Si oui, veuillez nous adresser une carte postale avec vos nom et adresse et par le retour du courrier, nous vous expédierons ce catalogue.

Ce catalogue renferme des illustrations de modèles de manteaux et de parures en fourrure d'une combinaison parfaite sous le rapport de l'utilité et de l'élégance ultra chic à des prix modiques. Nos prix sont minimes même comparés aux bas prix en vigueur cette saison pour les fourrures.

Vous pouvez peut-être n'avoir pas l'intention d'acheter vos fourrures maintenant, mais il est toujours important d'être renseigné sur une chose aussi intéressante que les fourrures. Nous vous demandons en conséquence la permission de vous envoyer, avant que vous décidiez de faire votre achat, notre catalogue par voie postale.

Holt, Renfrew & Co.
Limited.
405 Ste-Catherine Ouest, Montréal.

UNE PLUIE D'OR TOMBE AU TRESOR

La perception des taxes d'eau et d'affaires rapporte plus que l'an passé.

D'AMERES CRITIQUES CONTRE L'EVALUATION

La charte offre un recours aux propriétaires qui ont des griefs à enregistrer.

Ce fut une grosse journée, hier, à l'hôtel de ville, pour la perception des taxes. Le total des recettes pour taxes d'eau, d'affaires et arrérages fut de $443,000, soit $100,000 de plus qu'à pareille date l'an dernier, car on sait que le 1er septembre est le dernier jour où les citoyens peuvent retirer l'escompte de 3 pour cent. On calcule que la somme entière reçue cette année est de $30,000 supérieure à celle reçue l'an dernier à pareille date. Les autorités municipales ont d'autant mieux accueilli ce résultat que l'argent se faisait rare dans le trésor. Le montant d'arrérages perçus dans la seule journée d'hier s'est élevé à $47,000.

Les cotiseurs municipaux ayant achevé la préparation du rôle d'évaluation et de contribution foncière, un grand nombre de citoyens se plaignent que l'évaluation de leurs propriétés est trop élevée. Voici les procédures indiquées dans la Charte pour faire valoir ses griefs:

La révision du rôle d'évaluation doit être terminée le vingt septembre. Toute plainte à son sujet doit être faite par écrit, et le bureau des estimateurs peut entendre et examiner sous serment les parties intéressées ou leurs agents au sujet de telle plainte, et confirmer ensuite ou modifier les entrées au sujet desquel telle plainte a été faite.

Dans le cas où il s'élève une contestation relative à l'évaluation d'un immeuble, cette contestation doit se rapporter à l'évaluation totale de l'immeuble et non pas seulement à l'évaluation du terrain ou à celle des bâtiments.

Tout contribuable qui a produit une plainte et qui se croit lésé par la décision rendue par les estimateurs, peut, dans le délai de huit jours à compter de cette décision, en appeler par requête à la Cour du recorder, laquele aura juridiction pour entendre toutes ces causes.

Il n'est reçu aucune plainte au sujet d'une entrée au rôle d'évaluation après le délai fixé pour l'examen et la révision de ce rôle.

Elle Avait la Dysenterie

Ce qui la Rendait trés Malade

Mme G. A. McNight, de Mulvihill, Man., écrit: "J'ai pris l'Extrait de Fraises Sauvages du Dr Fowler, pendant neuf ans, et je ne voudrais pas m'en passer dans la maison. J'étais très malade de la dysenterie; une amie me donna une dose de l'Extrait de Fraises Sauvages du Dr Fowler et me dit d'en acheter une bouteille immédiatement, ce que je fis, et j'en obtins beaucoup de bien. Mon frère était malade lui aussi; je lui dis d'en prendre et il a été guéri. J'espère que d'autres personnes se procureront le remède du Dr Fowler et en auront toujours à la maison, car il évitera certainement beaucoup de comptes de médecins."

L'Extrait de Fraises Sauvages du Dr Fowler est sur le marché depuis 70 ans, et pendant ce temps il a été employé dans des milliers de familles canadiennes.

Vous n'expérimentez rien quand vous l'achetez. Voyez à ce qu'on vous donne ce que vous demandez, et si le marchand essaye de vous substituer un autre remède, insistez pour avoir celui du Dr Fowler, ou allez en chercher ailleurs.

Le véritable n'est manufacturé que par The T. Milburn Co., Limited, Toronto, Ont.

Prix 35c.

SEPTEMBRE DANS LES SOLITUDES DE LA NATURE

Le Parc Algonquin, 285 milles à l'ouest de Montréal et 205 milles au nord de Toronto, se trouve à 2000 pieds au-dessus du niveau de la mer et offre à ceux qui désirent le repos et le recouvrement de la santé des attractions comme on ne saurait en trouver dans aucun autre endroit du Canada. Septembre est un des plus beaux mois de l'année dans cette réserve de 2,500,000 acres, propriété du gouvernement. Un bon hôtel, le "Highland Inn" offre d'excellentes accommodations à des prix raisonnables. C'est le meilleur mois pour faire la pêche. Demandez à n'importe quel agent du Grand-Tronc les magnifiques brochures descriptives illustrées qui vous renseigneront au long sur ce sujet. r

RETRAITE FERMEE

Pour les professeurs de l'Université Laval.

Une retraite fermée pour les professeurs des différentes facultés de l'Université Laval aura lieu à la Villa Saint-Martin, du jeudi soir, 9 septembre, au lundi matin suivant.

Le premier exercice commencera à 8 heures jeudi soir.

Ceux qui désirent prendre part à cette retraite sont priés d'envoyer leur nom au Père Archambault, Villa Saint-Martin, Bord-à-Plouffe.

r

AVIS A NOS ABONNES

Nous n'accusons plus réception du prix des abonnements reçus par la malle soit pas mandats, chèques, argent, etc. Pour constater si le montant de votre abonnement a été reçu vous n'avez qu'à référer aux chiffres à côté de votre nom qui indiquent si le montant que vous avez envoyé a été reçu. De plus quand vous changez de place, veuillez toujours nous indiquer votre ancienne adresse.

(La "PRESSE").

DANDYKAKE de JAMES M. AIRD

Avec cette délicieuse couche glacée

10c CHACUN.—Ce gâteau est devenu si populaire que nous avons des clients des commandes permanentes pour la livraison d'un ou de plusieurs Dandykakes par semaine. Trois teintes: chocolat, or et blanc. Votre épicier les vend, ou téléphonez pour faire venir un distributeur de Aird à Main 770.

Sirop du Dr Fred. Demers

POUR LES ENFANTS.

Employez-le toujours car il est bien supérieur à tous les autres sirops pour sommeil, dentition, contre coliques, et pour tous les besoins des bébés et enfants. En vente partout.

DEPOT: 309 RUE SAINT-DENIS, MONTREAL. 10-m,j,s-n

WILDERS

Limited — 292 Ste-Catherine Ouest
LIVRAISONS SUBURBAINES — A Lachine le mardi et le vendredi. Lakeside jusqu'à Sainte-Anne, le vendredi. Rive-Sud, Saint-Lambert, Montréal-Sud et Longueuil le jeudi.

Vente Extraordinaire de Fauteuils et Lampes Electrique Portatives en Osier

Cette vente est le résultat d'un achat considérable de chaises et lampes en osier que nous avons fait la semaine dernière à un prix qui nous permet de les vendre au prix coûtant.

Faites-vous un devoir de venir examiner notre immense étalage de vitrine.

Les chaises sont telles que l'illustration; elles sont en osier brun avec sièges rembourrés en tapestry de dessins assortis. Se vendant ordinairement $7.50. Prix de vente spéciale . . . . . .

$4.98

Il y a dans ces lampes électriques portatives, 30 dessins différents au choix (tels que l'illustration). Elles sont en osier brun, avec cheville de contact et fil de 6 pieds. Valeur ordinaire de $6.50 et $7.50. Prix de vente spéciale

$2.98

Occasions pour Vendredi en fait d'Articles en Aluminium

Le Poêle à Charbon Beauty en Fonte de Wilder

Six ronds, fourneau de 18 pouces, garanti cuire à la perfection. Un poêle de $36.00 pour

$22.50

Articles de la Marque Wear Ever

Une démonstration en est faite par un expert envoyé par la fabrique, et au cours de cette démonstration, nous vendrons les articles en aluminium de cette marque à une réduction de 10 pour cent sur les prix ordinaires. Nous offrons aussi une casserole spéciale de 1 pinte à . . . . . .

19c

LE MONT-ROYAL

Angle Mont-Royal et St-Laurent.

Flanellette

50 pièces de flanellette blanche, qualité très pesante, 36 pouces de large, toujours vendue à 12c la verge, notre prix pour demain de 8.30 à 11.30 seulement. . . . **8½c**

Coton Jaune

40 pièces de coton jaune de très belle qualité, 36 pouces de large, valeur régulière 7½c. Notre prix demain (vendredi), de 8.30 à 11.30 seulement. **5½c**

Coton Blanc

60 pièces de bon coton blanc, 36 pouces de large, qualité toujours vendue à 14c la verge, notre prix demain (vendredi) seulement. **10c**

Camisoles pour Dames

15 douzaines de camisoles tricotées et ouatées pour dames, qualité toujours vendue 35c. Notre prix demain (vendredi) de 8.30 à 11.30 seulememnt **23c**

Prélarts

25 rouleaux de prélarts de très belle qualité, jolis dessins floraux ou à carreaux pâles, toujours vendus à 35c. Notre prix demain (vendredi) seulement. **27½c**

Tapis de Table

50 tapis de table en damas reversible, couleurs rouge et vert, grandeur 2 x 2 verges. Valeur régulière $2.00. Notre prix demain (vendredi) seulement. **99c**

Chapeaux d'Automne

10 douz. seulement de nouveaux chapeaux en velours noir, pour dames et jeunes filles, dernière nouveauté de New-York, achetés pour être vendus à $1.50. Notre prix demain et samedi seulement. **98c**

Soie Duchesse Noir

5 pièces de belle soie duchesse noire, superbe qualité pour $1.10. 36 pouces de large. Notre prix demain (vendredi) et samedi. . . . **65c**

Pratiquez l'économie en temps de guerre!!

L'économie veut dire de dépenser judicieusement et de recevoir pour la valeur de votre argent.

La véritable économie est de n'acheter que de bonnes marchandises qui dureront bien, et vous donneront un réel confort tout en ne payant pas des prix exhorbitants.

C'est ce que vous trouverez toujours au Mont-Royal.

3 raisons par lesquelles nous vous démontrons que vous économisez de l'argent chaque fois que vous faites vos achats au Mont-Royal.

1ère Nous achetons directement des manufacturiers pour argent comptant.

2ème Nous sommes propriétaires de l'immeuble que nous occupons, dont nous louons une partie, faisant plus que couvrir nos dépenses encourues comme prix de loyer, ce qui fait une économie en faveur de nos clients d'au moins 10%

3ème Nous fabriquons et vendons notre éclairage et chauffage à nos voisins pour couvrir les frais de notre propre chauffage et éclairage. Ce qui fait une autre économie d'au moins 10%

Ce qui nous permet de vous vendre à marchandises d'égale valeur au moins 20% plus bas prix que partout ailleurs, tout en faisant un profit raisonnable.

J. O. Gareau

Sacoches

20 douz. de riches et belles sacoches perlées pour dames, ces sacoches sont des échantillons d'un grand fabricant et valent de $3.00 à $8.00 chacune. Notre prix demain et samedi, chacune **98c**

Tasses et Soucoupes

75 douz. de tasses et soucoupes en faïence blanche, vendues partout ailleurs à 90c et $1.00 la douz. Notre prix demain avant-midi, la douzaine de tasses et soucoupes seulement **60c**

Mercerie

35 douz. de sous-vêtements en laine naturelle pour hommes, lignes désassorties, grandeurs 34 à 46, val. $1.25 à $2, notre prix très spéciale pour demain (vendredi) et samedi . **99c**

Costumes

20 costumes en cheviot noir et bleu marin pour dames et demoiselles, les derniers styles de New-York, faits pour être vendus à $16.00. Notre prix demain et samedi . . . **$12.75**

Costumes

15 costumes pour dames; genre militaire ou Norkfolk, doublés en bon satin, ouvrage garanti, faits pour être vendus à $20.00. Notre prix demain **$14.49**

Rideaux

300 paires de rideaux en net Nottingham, nouveaux dessins d'hiver, fil double, grandeurs 60 pcs x 3 1-2 vges, valeur régulière $2.00. Notre prix demain (vendredi) seulement **99c**

Balais

20 doz. de bons balais à tapis, 4 cordes, bon maïs, prix régulier 30c. Notre prix demain (vendredi) de 8.30 à 11.30 seulement **19c**

Chaussures

pour dames et demoiselles, grandeurs de 2 à 7, en veau, en patent ou en dongola, boutonnées ou lacées, rég. $3. et $4.. Notre prix très spécial pour demain (vendredi) et samedi . . . **$1.79**

J. O. GAREAU
LIMITEE
Angle Mont-Royal et St-Laurent.

Fourrures -- Fourrures

Nos assortiments comprennent maintenant tous les nouveaux styles et modèles.

Choisissez votre manteau, votre tour de cou ou votre manchon et nous le garderons jusqu'à ce que vous le demandiez POURVU QUE VOUS VERSIEZ UN PETIT DEPOT.

E. A. Ste. Marie
LIMITEE
Angle des rues Amherst et Sainte-Catherine.

Imperméables pour Fillettes $2.50

AVEC CASQUETTE POUR ASSORTIR

Faits de bon tissu paramatta à carreaux noirs et blancs, avec casquette pour assortir. Pour fillettes de 6 à 16 ans. Prix régulier $5.00.

MODES D'AUTOMNE --- ETALAGES PRELIMINAIRES

COSTUMES, MANTEAUX ET MANTES D'AUTOMNE—Les dernières tendances de la mode se reflètent toutes fidèlement dans ce superbe assortiment de marchandises d'automnes. Il est à présumer que cette offre attirera votre attention et vous démontrera la supériorité de ces vêtements. Vous chercherez en vain des valeurs semblables ailleurs.

Costumes d'Automne pour Femmes

Nouvelles silhouettes en effets russes et militaires, en serge, Gabardine, cheviote, whipcord et diagonal, doublure de soie garantie. Manteaux avec évasement à godets, quelques-uns richement garnis de fourrure à la mode. Prix spéciaux . . . .

$17.50 $20.00 $25.00

Vêtements de Demoiselles

Modèles Spéciaux pour Jeunes Filles

NOUVEAUX COSTUMES D'AUTOMNE POUR DEMOISELLES

Genres juvéniles particulièrement dessinés pour la jeune fille de couvent, en velours de laine, duvetyne, tweed, drap fin, quadrillé de velours, whipcord et mélanges. Grandeurs 14 à 18. Prix spéciaux . . . . . **$15.00 et $17.50**

Nouveaux Manteaux d'Automne pour Dames et Demoiselles $25.00

PRIX ORDINAIRE $45.00.

Dignes de remarque sont les nouveaux MANTEAUX DE PELUCHE en vert russe, brun, gris, bleu et noir, magnifiquement garnis et parfaitement finis; entièrement doublés d'un satin garanti, susceptibles de donner entière satisfaction.

Dans ce lot se trouvent plusieurs modes particulièrement dessinées pour demoiselles de 14 à 18 ans.

Du Nouveau dans les Blouses $2.50

PRIX ORDINAIRE $5.00.

Blouses en Crêpe de Chine et en crêpe Georgette, avec nouveau collet et nouvelles manches, magnifiquement garnies, toutes les couleurs, comprenant blanc, noir, marine, azur, serin, vieux rose et rose pâle.

NOUVEAUX MANTEAUX

Dernier style, en drap, serge, corduroy, Zebiline.—Rég. $16.50 pour . . . **$11.95**

Vêtements, Mercerie et Chapeaux d'Ecoliers

Les mères qui tiennent à la bonne apparence des vêtements de leurs garçonnets qui vont à l'école éprouveront beaucoup de satisfaction à faire la visite de notre rayon de vêtements de garçonnets. Articles durables et de grande valeur.

Complets en tweed de $5.50 pour garçonnets $3.95

Faits de bons tweeds durables dans des nuances de brun médium et gris médium avec un joli effet de rayure; il y en a aussi en mélanges de fantaisie, bien faits, toutes les coutures renforcées, ajustement parfait, grandeurs 27 à 34.

Complets Norfolk de $7.50 pour garçonnets $4.95

Une offre exceptionnelle à l'occasion de l'ouverture des classes. Ces complets sont en tweed de laine dans une grande variété de patrons et de couleurs. Les habits sont taillés amples, avec plis courts à la ceinture, ceintures plongées, poches rapportées. Les culottes bouffantes sont très amples, avec poches dans les côtés, sur la hanche et poche pour la montre; entièrement doublées. Grandeurs 27 à 34.

Complets modèles de $11.10 et $12.50 pour garçonnets . . $8.50

Dans ce lot vous trouverez tous les meilleurs tweeds et worsteds importés dans tous les plus nouveaux patrons, bleus, gris et bruns. Chaque complet a été fait par un maître tailleur et plaira sûrement aux plus difficiles. Quelques-uns sont avec deux culottes bouffantes. Grandeurs 27 à 35.

COMPLETS BLEUS ET NOIRS POUR GARÇONNETS

Prix spéciaux pour l'ouverture des classes:

$5.50, $650, $8.50

ARTICLES POUR GARÇONNETS

Blouses de garçonnets de 75c pour . . . **49c**

Tricots de garçonnets de $1.25 pour. . . **79c**

Jerseys de garçonnets de 75c pour . . . **49c**

Pyjamas en flanellette de 75c pour. . . . **49c**

Chapeaux et casquette pour garçonnets, de $1.00 et $1.25 pour. **49c**

HOMMES ET FEMMES MAIGRES

VOULEZ-VOUS DEVENIR GROS ET FORTS ?

Le malheur, chez la plupart des gens maigres qui désirent engraisser c'est qu'ils persistent à se droguer l'estomac ou à le bourrer de nourritures grasses, à se frictionner avec des "crèmes pour la chair" ou à suivre quelque folle idée nouvelle de la culture physique, tandis que la vraie cause de leur maigreur n'est pas touchée. Vous ne pouvez pas devenir gras à moins que votre système digestif ne s'assimile la nourriture que vous mangez.

Il existe une préparation connue presque partout de tous les bons pharmaciens qui, apparemment, renferme tous les éléments nécessaires aux organes digestifs pour les aider à convertir la nourriture en riche sang chargé de gras. Cette préparation s'appelle Sargol et ses propriétés engraissantes ont donné lieu à de nombreux témoignages remarquables en sa faveur. Sargol, qui se vend sous la forme d'une petite tablette inoffensive, prise aux repas et se mélangeant avec la nourriture, tend à en préparer les éléments constructeurs de chair et de muscle de façon à ce que le sang puisse les absorber instantanément et les distribuer à toutes les parties affamées du corps. On peut aisément se figurer la transformation qui s'opère sous l'action de ces éléments quand on voit les joues se remplir, les creux du cou, des épaules et du buste disparaître, et que l'on acquiert de 10 à 20 livres de chair solide et saine. Sargol est inoffensif, peu coûteux et efficace. Tous les principaux pharmaciens des environs le vendent et sont autorisés à remettre l'argent si l'augmentation de poids n'est pas obtenue suivant la garantie que l'on trouve dans chaque paquet.

AVIS.—Sargol n'est recommandé que comme constructeur de chair et bien qu'ayant produit d'excellents résultats dans des cas d'indigestion nerveuse, etc., il faut avoir soin de ne pas l'employer à moins de vouloir engraisser. (ann)

Crème Orientale de Gouraud

Une poudre liquide pour le teint qui ne se voit pas sur la peau --- supérieure aux poudres sèches. 4

Dans pharmacies et magasins à rayons. kDA

Un Remède pour toute Douleur

"L'efficacité de toute drogue", dit le Dr C. P. Robbins, "est reconnue de nous par les résultats que nous obtenons de l'emploi que nous en faisons. Si nous pouvons, au moyen d'une préparation quelconque, chasser la douleur et la maladie, nous sommes certainement justifiés de nous en servir. Un des principaux symptômes de toutes maladies consiste dans la souffrance, et voilà pourquoi le patient s'adresse le plus souvent à nous pour se procurer quelque chose pouvant le soulager. Si nous pouvons mettre promptement fin à la douleur, le patient est des plus disposé à avoir confiance en nous pour les autres remèdes qui amèneront une guérison complète. Un remède que j'ai beaucoup employé au cours de mes années de pratique, ce sont les Tablettes Anti-kamnia. Multiplié et varié est leur usage. Je les ai mises à l'épreuve en diverses circonstances et jamais elles ne m'ont désappointé. Je les trouve spécialement précieuses pour les maux de tête provenant de la malaria, où l'on a fait usage de quinine. Elles semblent empêcher les suites fatales de la quinine. Les Tablettes Anti-kamnia sont aussi excellentes pour les maux de tête d'une nature névralgique et surtout pour les femmes sujettes à certaines souffrances de temps à autre. Deux Tablettes Anti-kamnia donnent un prompt soulagement et en peu de temps le patient est capable de vaquer à ses affaires comme à l'ordinaire. On peut se procurer ces Tablettes chez tous les pharmaciens. Demandez les Tablettes A-K. Elles sont insurpassables pour les maux de tête, névralgie et toutes douleurs.

INCENDIE A VERDUN

Six chevaux ont été brûlés à mort au cours d'un incendie qui a détruit une écurie au No 109 de la rue Gertrude, à Verdun, hier soir. Le feu a éclaté vers 11.30 heures, et lorsque les pompiers furent rendus sur les lieux, l'élément destructeur avait déjà trop d'avance pour leur permettre de sauver l'édifice. Rien ne put être fait pour sauver les malheureuses bêtes qui y étaient enfermées. On estime les dommages à $1,500.

L'INCIDENT EST CLOS A WASHINGTON

Une lettre de l'ambassadeur allemand met tout le monde à l'aise.

PLUS DE NAVIRES COULES SANS AVIS

Berlin fera des excuses et paiera une indemnité aux victimes de l'"Arabic."

Washington, 2.—Les relations tendues entre les Etats-Unis et l'Allemagne, au sujet de la guerre sous-marine, sont apparemment passées dans le domaine de l'histoire, après que le comte Von Bernstorff, l'ambassadeur allemand, eut informé, hier, le secrétaire d'Etat Lansing, par une lettre, que, avant la destruction de l'"Arabic", son gouvernement avait décidé que ses sous-marins ne couleraient pas d'autres paquebots sans avertissement.

L'ambassadeur avait assuré la même chose de vive voix, la semaine dernière. Mais ce ne fut que lorsque le comte Von Bernstorff, après avoir été mandé au Secrétariat d'Etat, hier, revint à l'ambassade et qu'il eût envoyé une lettre à M. Lansing, rapportant les instructions de Berlin qu'une réponse serait faite à la dernière note américaine relativement au torpillage du "Lusitania", que les fonctionnaires ont franchement admis leur satisfaction du changement de tournure des affaires. Le secrétaire d'Etat Lansing a dit, au cours d'une déclaration formelle que la lettre "paraît être une reconnaissance du principe fondamental pour lequel nous combattons."

Il envoya de suite la communication à la Maison Blanche, et il la discuta avec beaucoup d'enthousiasme avec ceux qui l'entouraient. Dans les divers départements de l'administration, on put constater une détente visible de la situation, créée par la tragédie du "Lusitania".

La prochaine mesure consistera, dit-on, dans les cercles les mieux renseignés, en une communication formelle du gouvernement allemand désavouant la destruction de l'"Arabic" et offrant des regrets et une indemnité pour les vies des citoyens américains, qui se sont noyés dans ce désastre, s'il est établi que l'attaque a été faite par un sous-marin allemand. Même si le sous-marin qui a torpillé le paquebot, a été par la suite coulé par un navire de guerre anglais, comme on l'a supposé à Berlin comme à Londres, on s'attend à ce que le ministère allemand des Affaires Etrangères envoie son désaveu dès qu'une période raisonnable de temps se sera écoulée sans recevoir de rapport de son commandant.

La lettre du comte von Bernstorff, qui a révélé, pour la première fois, que l'Allemagne avait préparé une réponse à la note sur le "Lusitania", était sur le point d'être envoyée quand l'"Arabic" fut détruit.

Bien que des dépêches de Londres disent que dans les cercles officiels anglais on croit à la destruction du sous-marin qui a coulé l'"Arabic", on en doute ici, et l'on attend avec une certaine hâte la confirmation de cette nouvelle. Car, on croit que l'Allemagne demanderait alors aux Etats-Unis d'exercer toute la pression possible sur l'Angleterre, pour qu'elle cessât le blocus de la mer en échange d'une garantie que les sous-marins allemands cesseraient de couler les navires.

Il est dit que ce n'est pas tant la perte de son sous-marin que l'Allemagne regretterait, que la perte de son équipage, car cela prend deux ans pour entraîner des marins à la manoeuvre de ces navires.

Une dépêche d'Oyster Bay dit que le colonel Roosevelt n'a pas caché sa satisfaction, en face de la tournure que semblent prendre les événements. Cependant il a ajouté qu'il ne fallait pas s'imaginer que c'était une faveur que faisait l'Allemagne en cessant d'assassiner les gens, comme certains journaux l'auraient donné à entendre, et qu'il n'était pas nécessaire d'avoir une gratitude exagérée envers l'Allemagne. Il espère même que des regrets sincères seront exprimés par le gouvernement du kaiser, et que de fortes indemnités seront exigées non-seulement pour les pertes matérielles causées par les sous-marins, mais surtout pour les cent vingt et quelques pertes de vie du côté américain.

AU BON MARCHE

"A QUALITÉ ÉGALE, NOS PRIX SONT TOUJOURS LES PLUS BAS"

Les Nouveaux Costumes et Manteaux d'Automne sont Arrivés et sont étalés dans notre rayon de la Confection au premier étage.

Nouveaux Costumes qui assurément vous plairont, Mesdames.

Les dames seront charmées de leur individualité, de leur chic extrême et de leur élégance. Notre collection de nouveaux costumes et manteaux est vraiment fort intéressante.

Nouveaux coloris, nouvelles textures, coupe absolument distinguée. Nous aimerions, Mesdames, à vous voir examiner ces jolies Nouveautés d'Automne.

Nouveaux manteaux en cor du roi, serge, cheviot, drap covert, noir, marine, brun doré, brun, drab, longueur ¾ ou au genou, demi-ajustés, collet militaire ou rabattu, ce qu'il y a de plus nouveau pour dames et jeunes filles, prix: $9.95, $12.50, $14.50, $18.50 à . . . $24.75

Demandez à voir notre nouveau costume spécial appelé "LE BON MARCHE" confectionné en serge, cheviot noir ou bleu-marine, manteau long, bonne doublure en satin, jupe large unie ou avec plis, toutes tailles pour dames et jeunes filles, notre prix absolument spécial: . . **$14.50**

Blouses en indienne rayée brun et blanc, bleu et blanc aussi en lawn blanc, joliment brodées, attachées en avant et en arrière, manches demi-longues ou ¾, prix spécial d'occasion pour Vendredi, chacune: . . . **18c**

Occasion- Jupons en sateen noir, bleu-pâle, violet, brun, marine, larges, avec volants plissés accordéon, longueurs 38, 40, 42, très spécial pour Vendredi, chacun **49c**

Le Rayon de la Soie est toujours au Premier Rang, lorsqu'il s'agit de faire des Offres Avantageuses. (Rez-de-chaussée), à gauche en entrant.

OCCASION DU VENDREDI

Crêpe de Chine, soie et fil, coloris assortis, en grande demande pour robes, blouses, peignoirs, etc., largeur 27 pouces. Acheté au cours ordinaire des choses, un Crêpe de Chine de cette qualité ne pourrait être offert à moins de 50c. Le prix exceptionnel du "Bon Marché" pour vendredi, la verge . . . **19c**

Soie "Tokio" lavable de couleurs désassorties, 27 pouces. Très spécial pour vendredi, la verge . . . **19c**

200 verges seulement de soie Paillette noire, 36 pouces de large. Cette soie est vendue avec notre garantie. Très spécial, la verge . . . **89c**

Velours cor du roi dans différents coloris, la grande vogue pour costumes et manteaux, habillements d'enfants, largeur 27 pouces. Le prix spécial du "Bon Marché" pour vendredi, la verge . . . **39c**

Spécialités du Vendredi pour Hommes et Garçonnets. (Rez-de-chaussée)

Chemises de négligé, en fil de couleurs claires et foncées, genre habit, quelques-unes à double empiècement, pour hommes, valeur très spéciale pour Vendredi, chacune . . . **43c**

Tricots en jersey et de coton (sweaters) coloris variés, manches et jambes courtes, pour garçons, très spécial pour Vendredi . . . **19c**

Chaussettes tout laine, noires et de couleurs variées, pour hommes, très belle valeur à . . . **25c**

Jaquettes en flanellette de couleurs diverses, avec collet, pour hommes, 14½ à 16½, le prix spécial du "Bon Marché" pour Vendredi . . . **59c**

Au Rayon de la Ganterie

Gants en fil de Lisle champagne, ou en dentelle noire ou blanche, seize boutons, prix spécial . . . **39c**

Gants courts en point de soie, champagne, gris, blanc, noir, spécial pour vendredi . . . **59c**

Gants blancs et noirs en dentelle de fil, seize boutons, notre prix spécial pour vendredi . . . **19c**

Bas en cachemire noir "union" unis ou à côtes talons et bouts de pieds doubles, toutes grandeurs pour enfants et grands garçons . . . **24c**

Bas en cachemire épais à côtes très larges, avec pieds renforcés pour garçons, valeur exceptionnelle a . . . **22½c**

Bas en coton noir, tan, blanc, avec pieds doubles, pour dames, prix . . . **10c**

Bas en cachemire noir avec talons, genoux et pieds doubles, épais et bien finis, toutes grandeurs pour garçons, 3 paires pour $1.00 ou la paire **35c**

Grandes Occasions pour Vendredi, le 3 Septembre

Tissus en Couleurs pour Robes

1300 verges Whip cord gris avec rayures noires, très joli pour costumes d'automne ou manteaux de fillettes, largeur 39", une très belle valeur à 60c que nous offrons pour Vendredi au prix spécial de . . . **49c**

Tissu Noir pour Costumes de Couvent,

etc. Popeline française, tout laine et d'un beau noir, 40 pouces, notre prix absolument spécial pour le premier Vendredi de Septembre, la verge . . . **63c**

Première Grande Vente de Fournitures de Maison en Septembre

Carpettes en tapestry, aux prix suivants:

Dimension: 2 x 3 verges, sans couture, prix . . . **$5.95**

Dimension: 2¼ x 3 verges, sans couture, prix . . **$6.95**

Dimension: 2½ x 3 verges, sans couture, prix . . **$7.95**

Dimension: 3 x 3½ verges, sans couture, prix . . . **$10.95**

Dimension: 3 x 4 verges, sans couture, prix . . **$13.95**

Carpettes en Bruxelles, couleurs et dessins assortis, aux prix suivants:

2¼ x 3 verges, prix **$11.95** — 3 x 3½ verges, prix **$16.95** — 3 x 4 verges, prix **$18.95**

500 verges Linoléum, 2 verges de large, douze patrons au choix, Vendredi, la verge carrée . . . **42c**

Prélart anglais, 4 verges de large, patron tuile ou fleuri, couleurs claires, les prix du "Bon Marché", la verge carrée . . . **50c, 60c, 75c**

25 morceaux de prélart et de linoléum, de 1 x 2 verges, ayant servi comme échantillons, Vendredi, chacun . . . **50c**

Broderies et Dentelles

Broderie sur mousseline "Suisse", 45 pcs., beaux dessins pour robes de fillettes. Vendredi, la verge **55c**

Broderie sur lawn et mousseline, largeurs 4 et 5 pcs., pour garnitures de lingerie, etc. La verge **8½c**

Broderie à cache-corset et à volants de jupons, sur lawn et mousseline, 18 pcs. de large. La verge . . . **23c**

Dentelle et insertion sur tulle oriental blanc et crème et noir. Spécial pour vendredi, la verge . . . **4c**

Solde d'insertion sur tulle, chiffon noir, brodée avec fleurs en couleurs, 1 à 3 pcs. de large; valeurs jusqu'à 50c. . . Vendredi . . . **14c**

Dentelle imitation de torchon, pour garnitures de lingerie. Spécial, la verge . . . **3c**

Occasions Particulières de l'Allée Centrale pour le Premier Vendredi de Septembre. (Rez-de-Chaussée).

1000 échantillons de peignes, barrettes, broches, ornées de brillants, autres avec ornementation de métal doré, différents modèles, ce sont des valeurs de 50c, 75c et $1.00, que nous offrons pour vendredi, au prix vraiment spécial de . . . **21c**

Autre lot de superbes tresses, 28 pouces de longueur, d'une qualité magnifique, mêmes nuances que les précédents, mais de qualité supérieure, occasion spéciale du vendredi . . . **$2.29**

Tresses en cheveux de belle qualité, bruns, châtains, brun pâle, brun doré, noir, gris nuancé brun, 24 pouces de long, occasion du vendredi . . . **$1.25**

Nous mettons à votre disposition, Mesdames, six douzaines de sacoches en cuir, monture argentée, oxydée, doublure en cuir, ce sont des valeurs de pas moins de $2.00, occasion du vendredi . . . **98c**

Acheter "Au Bon Marché" c'est Economiser.

Complets d'Ecoliers, Grande Variété, tous les Prix (2ième Etage)

Habillements en tweed brun de fantaisie, avec plis, culottes bouffantes, pour garçons de 7 à 15 ans. Prix spécial . . **$2.98**

Habillements en tweed brun de fantaisie, avec plis et ceinture, culottes bouffantes, pour garçons de 7 à 15 ans, très belle valeur à . . . **$3.50**

Habillements en tweed de couleurs diverses, différents styles, pour garçons de 7 à 14 ans. Notre prix spéc. **$4.88**

Habillements en tricot de laine, sweaters et culottes, brun, bleu, blanc, rouge, pour garçons de 2 à 8 ans. Prix. . . **$1.95**

Habillements en serge bleue ou noire, avec plis et ceinture, culottes bouffantes, pour garçons de 6 à 12 ans. Prix . . . **$6.50**

Pour garçons de 13 à 17 ans . . . $7.50

OCCASION DU VENDREDI *(Rez-de Chaussée) A droite en Entrant*

Dessus de bureaux et d'oreillers en toile à brins tirés, plusieurs jolis dessins, dimensions: 30 x 30 et 18 x 54 pcs., Valeur réelle 75c. Vendredi, chacun: . . . **49c**

Coton non blanchi pour doublures, etc., 40 pcs. Spécial Vendredi: . . . **5c**

Toile à rouleaux, brin rond avec bords en couleurs, largeur 17 pcs. Notre prix spécial pour Vendredi, la verge: . . . **7½c**

Au Rayon de la Mode. 1er Etage

Bonnets blancs, en soie cordée, ornés de ruche ou modèles "Normand" pour bébés, valeurs courantes de $1.25 à $1.75; le prix du "Bon Marché" pour vendredi . . . **49c**

Chapeaux non garnis en feutre noir, marine, gris, rouge, etc., pour dames et fillettes, le prix très spécial du "Bon Marché" . . . **59c**

Plumes couteau, pour garnitures de chapeaux, dans tous les coloris, qualité ordinaire de 15c. Vendredi, 2 pour **5c**

Petites tourmalines en peluche blanche, garnies de rosette de ruban et attaches, pour petits garçons (bébés), ce sont des valeurs réelles de $1.50 à $2.00 que nous offrons pour vendredi, au prix très spécial de . . . **98c**

Au Rayon de la Lingerie (1er Etage)

Robes en drap bleu marine, genre matelot, plastron blanc et collet garni de braid blanc, jupe par plis, pour fillettes de 6 à 12 ans. Vendredi, très spécial, chacune . . . **75c**

Tabliers couvre-tout en indienne, rayée claire et foncée O. S. pour personnes de forte taille, Spécial pour vendredi. . . **39c**

Peignoirs en flanellette et en sateen de fantaisie, dans les plus jolis dessins, plissés à la taille, avec ceinture. Notre prix spécial pour vendredi. **39c**

Manteaux en drap bleu marine garnis de bandelettes en couleurs et de boutons pour convenir, pour fillettes de 2 à 3 ans, véritable occasion pour vendredi, chacun . . **69c**

Spécialité de Rubans pour Vendredi

Ruban taffetas de bonne qualité, dans tous les coloris, il n'y a pas de noir ou de blanc à ce prix, 7 pouces de large, occasion spéciale du vendredi, la verge. . . **23c**

Autre ligne de ruban "Duchesse" noir ou blanc seulement, 5 et 6 pouces de large, fort belle qualité pour chapeaux ou garnitures de cheveux. Vendredi, la verge . . . **12½c**

Demandez nos cartes d'achat, elles vous aideront à faire vos emplettes de la manière la plus satisfaisante.

Nous avons installé un nouveau rayon de parapluies pour dames au Rez-de-chaussée, à droite en entrant.

Visitez-le Mesdames, le choix est complet et nos prix sont toujours les plus bas.

Letendre, Fils & Cie

625 rue Ste. Catherine Est, angle Montcalm.

AUX COURSES DE BLUE BONNETS

Pour l'accommodation de ceux qui voudront aller aux courses de Blue Bonnets, du 2 au 9 septembre, le Pacifique Canadien fera circuler tous les jours deux trains partant de la gare Windsor à 1.10 et 1.30 p.m., sauf le samedi, 4 septembre, ce dernier partant à 1.40 p.m. Ces trains spéciaux reviendront après la dernière course. Billet simple, 15c; aller et retour, 25c, au bureau des billets de la ville, édifice Dominion Express, ou au Bureau des billets de la gare. r 254-3

CONCERT CE SOIR

Un beau concert sera exécuté ce soir, à 8 hres, au Parc Lafontaine, par l'Alliance Musicale de Montréal, "Musique du 65me Régt., C.M.R.," direction J. J. Goulet. Programme:

1o. Marche militaire, Baïonnette au Canon . . . Housiaux
2o Valse opératique, Marguerite. . . . Gounod
3o. Ouverture, Les Dragons de Villard . . . Maillard
4o. Danse villageoise, A la campagne . . . Radoux
5o. Fantaisie, La Fille du Tambour Major . . . Offenbach
6o. Pas redoublé, Reine Elisabeth . . . Rogister
7o. Sextet, Lucia di Lammermor . . . Donnizetti
8o. Sélection, Les Cloches de Corneville . . . Planquette
9o. Bolero (a) Malaga . Christophe Intermezzo (b) Les Contes d'Hoffmann. . . . Offenbach
10o. Airs canadiens, Les Bords du St-Laurent. . . . Laurendeau
"Dieu Sauve le Roi."

MONTREAL — B — OTTAWA

BAGUES à DIAMANT de BIRKS

* * *

CEUX qui ont suivi nos remarques sur les diamants, leur choix et leur sertissure, conviendront que la vieille appellation "un demi-cercle de diamants" de la part de Birks comporte, outre sa signification, une valeur intrinsèque comme on ne saurait en obtenir de supérieure. La sûreté et l'excellence reconnues de la sertissure "Couronne" en platine-iridium avec laquelle nos bagues à diamant sont faites sont un gage de la durée de la monture.

Nous sollicitons cordialement votre visite, que vous ayez ou non l'intention d'acheter.

HENRY BIRKS & SONS, Limited.

SQUARE PHILLIPS, MONTREAL.

WINNIPEG — VANCOUVER

MARMITES et PLATS

Rendus Brillants et Propres dans la Moitié Moins de Temps avec

Grosses Boites à Saupoudrer avec Mode d'Emploi au Complet 10c

METROPOLITAN

Un Message aux Gens qui connaissent et apprécient les véritables BONS MEUBLES et qui veulent profiter des

Plus Bas Prix et du Crédit le plus Libéral

Nous offrons cette saison le plus beau et le plus grand assortiment de meubles recommandables, poêles, rugs et tapis que l'on puisse voir en ville.

On a exercé un soin tout particulier dans le choix des diverses lignes, lesquelles, d'après nos 30 ans d'expérience, sont plus désirables cette année que jamais auparavant; et nous vendons chaque article avec la garantie absolue qu'on ne saurait en trouver de semblable ailleurs en ville pour le même prix.

Pouvons-nous espérer avoir votre précieux encouragement ?

METROPOLITAN HOUSE FURNISHING Co., Limited

30 et 32 rue Notre-Dame Ouest

Quelques portes à l'ouest du Boulevard Saint-Laurent.

LA PRESSE

ÉDITION QUOTIDIENNE

Est imprimée et publiée au No 51 rue Saint-Jacques, Montréal, par la Compagnie de Publication de "LA PRESSE", (Limitée).

A. BERTHIAUME, Président et Gérant-Général.

ABONNEMENT : CANADA—Payable d'avance.

ÉDITION $3.50 par année. ÉDITION $1.00 par année. QUOTID. $1.75 pour 6 mois. HEBDO. 50c pour 6 mois.

AGENCES POUR ANNONCES:

TORONTO, ONT.—H. W. King, représentant, Bâtisse du Téléphone, 76 rue Adélaïde Ouest. Tél. Adélaïde 1562.

SECTION DES ETATS-UNIS.—The W. J. Morton Company, No 200 Cinquième Avenue, Fifth Avenue Bldg., angle 23ème Rue, New York City, et Edifice Tribune, angle des rues Madison et Dearborn, Chicago, Ill.

Toute correspondance doit être adressée comme suit:

LA PRESSE
MONTREAL, P. Q.

CIRCULATION DE LA "PRESSE"

Semaine finissant le 28 août 1915.

Edition Quotidienne		MOYENNE PAR JOUR	
Lundi	139,555	Montréal et Banlieue	71.796
Mardi	139,429	Province de Québec, (Montréal et banlieues exceptées)	40.415
Mercredi	139,136	Autres Provinces	4.851
Jeudi	139,029	Centres français de la Nouvelle Angleterre, E.U.	22.947
Vendredi	138,728		
Samedi	144,177		
Total pour la semaine	840,054	Cir. Moyenne par jour	140,009

MONTREAL, 2 SEPTEMBRE 1915

Bienvenue au Premier Ministre du Canada!

Un nouvel allié vole au secours des armées russes: le dieu des pluies.

C'est toujours l'artillerie qui joue le premier rôle dans la grande tragédie européenne.

La dynastie des Hohenzollerns s'éclipsera peut-être à l'avènement définitif de celle des Martins.

Sir Robert Borden a bien mérité de la patrie. Que tous les Canadiens saluent cordialement son retour.

De sa prison du Vatican le Souverain Pontife continue de tendre la branche d'olivier aux puissances belligérantes.

Le travail mérite d'être glorifié pendant la guerre comme dans la paix. La fête de lundi prochain a donc sa raison d'être.

Une multitude de fillettes et de garçons rentrent aujourd'hui au couvent ou au collège, en songeant que la racine de la science est amère.

Médéric 1er ouvre aujourd'hui sa campagne de sept mois. Napoléon 1er, qui ne manquait pourtant pas d'ambition, ne tenta jamais si longue entreprise.

Quel admirable enthousiasme excite le lieutenant-colonel Adolphe Dansereau chez les braves gens qui l'écoutent et qui veulent participer à ses périls comme à sa gloire!

Les pirates teutons promettent de ne plus couler aucun navire marchand avant d'avoir sommé l'équipage de se rendre. Leur promesse vaut-elle un chiffon de papier?

Nos respectueux hommages à Monseigneur François Pelletier, Supérieur du séminaire de Québec et Recteur de l'université Laval de Québec, qui vient d'être élevé par Sa Sainteté Benoit XV à la dignité de protonotaire apostolique!

L'ANTIDOTE DU JINGOISME

Les injures que lancent périodiquement aux Canadiens-français certaines feuilles jingoes de l'Ontario ne nous émeuvent pas: elles ne méritent que le mépris du silence.

Nous préférons réserver l'hospitalité de nos colonnes aux articles de journaux pondérés, qui prêchent l'harmonie et l'entente cordiale entre les divers éléments ethniques dont se compose la nation canadienne.

Dans son édition du 3 août dernier, le **Standard**, de Kingston, menaçait cyniquement de déclarer la guerre civile aux Canadiens-français, à qui il reprochait de ne pas faire leur part dans l'enrôlement volontaire actuel pour la défense de l'Empire britannique.

A quoi bon engager polémique avec un organe fanatique qui recourt ainsi à la calomnie pour dénigrer toute une race? Ne vaut-il pas mieux, pour nos compatriotes d'origine française, continuer de traduire par des actes leur loyalisme indéfectible? Persistons à recruter quand même de nouveaux bataillons parmi les nôtres, afin de contribuer largement au triomphe des drapeaux unis de l'Angleterre et de la France.

De la ville même où le **Daily Standard** distille son venin francophobe, nous arrive le **Canadian Freeman** avec un article éditorial qui dénonce les préjugés et préconise les compromis honorables dans le but louable de cimenter l'union entre les groupes hétérogènes du pays.

Voici la traduction de cet article intitulé **"L'Esprit de Compromis"**, et qui est l'antidote du jingoïsme empoisonné du **Standard**:

Dans son discours, prononcé en 1889, sur la question du Désaveu de l'Acte relatif aux Biens des Jésuites, Sir John Thompson fit entendre l'énergique et chaleureux appel suivant: "Chaque fois que nous abordons ces questions délicates et difficiles qui ont trait, sous quelque rapport, aux sentiments religieux, de race ou d'éducation, il se présente deux principes qu'il est absolument nécessaire de maintenir dans l'intérêt du bon accord entre les différents membres de cette Confédération, dans celui de la conservation du pouvoir fédéral, dans celui du bon vouloir et de la bienveillante charité qui doivent exister parmi le peuple et afin de parvenir à notre but, qui est de créer une nation, but auquel nous ne pouvons atteindre qu'en vivant en bonne harmonie et en mettant de côté ces divergences d'opinion qui, à une époque, étaient considérées comme fondamentales. Ces deux principes doivent sûrement prévaloir,—l'Etat ne doit pas avoir à s'occuper des questions théologiques et en ce qui concerne le contrôle que le pouvoir fédéral peut exercer sur les législatures provinciales relativement aux questions touchant à la liberté de leur population, à sa religion, à ses privilèges, à ses sentiments, aucune section du pays, que ce soit la grande province de Québec ou la plus petite des provinces du Canada, ne peut être gouvernée d'après le mode qui existait il y a trois cents ans."

Près de trente années se sont écoulées depuis que ces paroles ont été prononcées par cet homme d'Etat illustre, Sir John Thompson, mais nous sommes fortement enclin à douter que ces grands et généreux principes aient pris une profonde racine dans les coeurs et dans les esprits des hommes publics de ce pays, si nous acceptons les articles de fond publiés actuellement par grand nombre de nos journaux comme l'expression des sentiments de la masse de la population sur ces questions de haute importance. L'esprit de cordialité, le désir de vivre en harmonie, qui portent à oublier les différences de religion, de race et d'éducation, font certainement défaut, si l'on en juge par de récents articles publiés par nos grands journaux au sujet des Canadiens-français. Quel peut être le but de toutes ces divagations contre un élément aussi considérable de notre population? Est-ce par de semblables méthodes qu'on veut sevrer ceux qui en font partie de ce que l'on est convenu d'appeler leurs idéals nationalistes? Est-ce au moyen de ces méthodes qu'on pourra réunir les diverses sections du pays pour en former une nation? Nous ne le pensons pas. Ce n'est pas en tournant en ridicule les idéals d'un peuple que l'on réussira à les faire disparaître, et les méthodes employées il y a trente ans et reposant sur la force n'auront plus aucun effet. Les idéals d'un peuple sont des faits et nous devons les accepter comme tels, bien que les nôtres ne puissent pas être les mêmes.

Quelle est donc alors la ligne de conduite que nous devons suivre afin que notre pays n'ait pas à souffrir de ces luttes perpétuelles? Nous devons accepter les faits, nous devons accepter les conditions telles qu'elles se présentent, et, au moyen de compromis, sans avoir recours à la force, nous efforcer d'apaiser nos différends. Cet esprit d'indulgence ne peut être étranger à la mentalité anglo-saxonne, car il est une des qualités inhérentes des institutions britanniques et il a eu pour effet, au cours de la grande lutte dans laquelle nous sommes engagés, de réunir dans un tout harmonieux les éléments hétérogènes de race, de religion et de localité qui composent notre vaste empire. Nous ne savions pas certainement, avant aujourd'hui, avec quel art nous avions construit, et nous ne prévoyions pas les résultats magiques de ce grand esprit de tolérance. Que dirons-nous alors de ces pétrels de tempête, de ces bavards, qui persévèrent dans une voie si contraire aux idéals britanniques? Nous supposons qu'il nous faut les tolérer avec philosophie. Ils ne peuvent avoir d'ascendant au milieu d'un peuple libre, placé sous l'égide tutélaire des institutions britanniques.

UN AVIATEUR CELEBRE QUI DISPARAIT

La mort du grand aviateur français, Adolphe Pegoud, est officiellement annoncée. Elle est assurément plus déplorable que surprenante. Les coups d'audace que ce roi de l'air a accomplis dans des expériences antérieures à la guerre, et surtout dans les attaques nombreuses qu'il livra aux aéroplanes allemands, le prédestinaient au sort malheureux qui lui est échu.

Pour avoir succombé à l'âge de 26 ans seulement, l'aviateur Pegoud n'en laisse pas moins un record qu'il sera difficile d'égaler.

Le 11 juillet dernier, Pégoud abattait son sixième Taube allemand et se promettait bien d'augmenter encore le nombre de ses merveilleux exploits. Mais la dernière chasse qu'il entreprit contre un "Aviatik", nouvel avion ennemi à deux hélices, et beaucoup plus redoutable que le Taube, lui fut funeste.

Le projectile allemand qui a tué Pégoud prive le corps d'aviation de France d'un de ses représentants les plus braves et les plus glorieux.

Le défunt, qui avait servi cinq ans dans la cavalerie, au Maroc, s'est surtout illustré comme navigateur aérien.

Et ses exploits, qui lui ont mérité la Médaille Militaire et la Croix Militaire, deux rares distinctions, serviront d'exemples à toute cette légion d'aviateurs remarquables qui honorent la France et ont rendu de si précieux services à ses armées.

L'IMMIGRATION DIMINUE

Durant l'année fiscale qui s'est terminée le 31 mars dernier 144,789 immigrants sont venus s'établir en Canada. En classant ces nouveaux arrivants par nationalités, on trouve qu'il y a parmi eux 43,276 Anglais, 59,779 Américains et 41,734 personnes venant d'autres pays.

Le chiffre de l'immigration était de 384,878 en 1913-14 et de 402,432 en 1912-13.

C'est la guerre qui est la cause indiscutable de cette diminution, qui tend sans cesse à s'accentuer.

Les Etats-Unis, depuis l'année 1908-0, nous ont envoyé 665,000 nouveaux citoyens. Ils ont été le pays qui nous a fourni, l'an dernier, le plus gros contingent d'immigrants. C'est la première fois que la chose arrive. Mais elle s'explique bien par le fait que l'Angleterre et les principales nations européennes sont entrées dans un conflit terrible, qui réquisitionne toutes leurs forces matérielles et les oblige à retenir, là où ils se trouvent, tous ceux qui peuvent se rendre utiles à leurs patries.

Sur les 43,276 immigrants que nous ont fournis les Iles Britanniques, 31,405 appartenaient à l'Angleterre et aux Galles, 8,346 à l'Ecosse et 3,525 à l'Irlande.

L'immigration d'origine britannique a été, en 1914-15, un peu moins du tiers de ce qu'elle était en 1913-14. Quant à la diminution qui s'accuse dans les migrations parties des pays autres que les Etats-Unis et le Royaume-Uni, elle est d'environ 93,000.

Si l'on déduit de notre population totale les contingents qui vont se battre en Europe et ceux, plus pacifiques, qui vont tenter fortune de l'autre côté de la ligne 45ème, on conclut facilement que le bataillon des partants est plus fort que celui des arrivants, et que le peuple canadien dépend actuellement de ses seules forces pour se développer.

LA SITUATION ECONOMIQUE

D'après le dernier numéro de la "Gazette du Travail", d'Ottawa, la situation industrielle et ouvrière n'a guère changé en Canada depuis quelque temps. L'accalmie ordinaire à l'été a été évidente dans plusieurs branches d'industrie. Le recrutement de plus de 1,700 ouvriers pour aller travailler dans les fabriques de munitions, en Grande-Bretagne, a eu pour effet de diminuer l'offre de cette classe d'ouvriers dans le Dominion, et l'effort déployé pour combler cette lacune a amélioré les occasions d'emploi pour les ouvriers professionnels dans les métiers des métaux et autres métiers similaires. Les moissons ont aussi fourni des occasions additionnelles d'emploi. Les scieries ont continué d'être actives dans l'Est canadien, et une amélioration sensible a été signalée dans les scieries de la Colombie Britannique. L'industrie minière, dans les mines métalliques comme dans les houillères, a continué à s'améliorer. On constate peu de changement dans les diverses branches de l'industrie manufacturière, bien que la demande d'instruments agricoles se soit un peu améliorée. La situation, pour la construction des chemins de fer, est restée à peu près la même. Le transport par eau a été actif, mais le trafic des chemins de fer est demeuré tranquille. Nous pouvons espérer que la fin des vacances d'été ramènera un renouveau d'activité dans l'industrie, le commerce et, en général, dans le monde des affaires. Il n'y a donc pas lieu de s'alarmer des conditions actuelles de la situation économique en Canada.

NE PAS CONFONDRE.—Du "Mail and Empire", de Toronto: —Lorsque le Kronprinz affirme que la guerre sera terminée en décembre, il veut dire sans doute qu'à cette époque les ressources des Allemands seront complètement épuisées.

IL FAUT QUE LA GUERRE SUIVE SON COURS.—De l'"Outlook", de New York: —A notre avis, l'Allemagne n'a gagné qu'un point depuis le commencement de la guerre; elle a protégé son territoire contre l'invasion des Slaves, qu'elle avait elle-même provoquée. Nous croyons qu'elle serait très heureuse aujourd'hui de conclure la paix en rétablissant les conditions qui existaient avant l'ouverture des hostilités, si la chose était possible. Mais peut-elle reconstruire les anciens édifices qu'elle a détruits ou rendre aux champs les riches moissons dont ils étaient couverts? Peut-elle rappeler les morts à la vie? La guerre qu'elle a provoquée doit se poursuivre, non jusqu'au jour où l'Allemagne sera détruite, mais jusqu'à ce que le parti militaire qui la dirige soit anéanti, jusqu'à ce qu'une Allemagne constitutionnelle supplante une Allemagne autocratique et qu'un ministère responsable au peuple ait remplacé le système actuel, en vertu duquel toute l'autorité est centralisée entre les mains du souverain. C'est ainsi que l'Allemagne recevra des mains d'ennemis compatissants la charte de la liberté que les révolutionnaires de 1848 ont essayé en vain de conquérir pour elle.

HENRY MORGAN & CO. LIMITED

Ce Magasin sera Ouvert jusqu'à 6 p.m. tous les Jours.

Nous Annonçons pour Vendredi de cette Semaine une Vente de

Costumes d'Automne et d'Hiver pour Femmes à $15.00

Valant Premièrement Jusqu'à $75.00.

En toute sincérité, ce sont des costumes de l'hiver dernier de la qualité la plus dispendieuse qui nous sont restés à la fin de la saison.

Les tissus sont splendides: draps fins, serges, drap de vigogne, tweeds quadrillés et tissus en lainages de fantaisie de la plus belle qualité; doublure en satin résistant,

Les modèles du manteau diffèrent peu de ceux de la saison actuelle excepté sous le rapport de la longueur pour quelques-uns qu'on peut facilement raccourcir si on le désire.

Ces costumes sont dans les nuances les plus recherchées de bleu, brun, gris et noir; dans les grandeurs de 34 à 44.

Les valeurs sont étonnantes, et comme la quantité est limitée, nous vous conseillons en conséquence de venir faire votre choix de bonne heure vendredi matin.

—Deuxième étage.

En venant ici faire vos emplettes vendredi, prenez votre lunch à notre salle à dîner au dernier étage où un menu français spécial est préparé par notre chef parisien.

PLATS DU JOUR 30c ET 40c. LUNCH SPECIAL 50c

Vente d'Elégants Echantillons

d'Articles de Cou pour Dames, Vendredi à 25c

Valant Ordinairement jusqu'à $1

Des douzaines d'articles de cou pimpants et élégants: collets, parures de manteau, chemisettes et vestees en jolis organdi, mulle, broderie suisse, dentelle et tulle, tel est ce lot d'échantillons de voyageurs que nous offrons en vente vendredi, à ce prix très modique.

—Rez-de-chaussée.

Ecoulement Final des

Escarpins et Oxfords d'Eté pour Dames à $2.45

Valant Ordinairement, la Paire $5.00 et $6.00

Les plus beaux cuirs dans une grande variété de modèles nouveaux, telle est notre offre d'escarpins, colonials et oxfords d'un excellent choix. Des échantillons de voyageurs et des assortiments d'été pour écoulement. Vendredi, la paire, $2.45.

Pointures: 3½, 4 et 4½ seulement, pour dames.

—Rez-de-chaussée, Annexe.

Vente de Crêpes Lavables à Dessin de Fantaisie, la verge 25c

Vendus Durant tout l'Eté à 50c

Ce crêpe est d'une splendide qualité surtout pour les robes lavables de dames et enfants. Il est rayé et dans des patrons à petits dessins de couleurs bleue et noire. Largeur 32 pouces. C'est tout ce qui nous reste de ce tissu désirable et que nous écoulerons vendredi à un prix inférieur à celui qu'il coûte réellement, la verge 25c.

—Rayon des tissus lavables, rez-de-chaussée.

100 Elégantes Blouses en Lingerie Blanche Valant Autrefois $2.95 Pour Ecouler Vendredi à 75c

Ce lot spécial d'élégantes blouses New-York en voiles de fantaisie, marquisettes, batiste et crêpe, dans les modèles simples et garni, offre des valeurs extraordinaires.

—Deuxième étage.

Une Annonce Opportune pour la Saison de Chasse

Vente de Moteurs, Chaloupes, Esquifs, Canots et Accessoires à des Prix Réduits

Vêtements pour Jeu de Foot Ball à Prix Réduits

Assortiment considérable de vestes et pantalons pour le foot ball valant ordinairement de 50c à $3.00, pour une vente immédiate à 25c et 50c le vêtement.

—Articles sportifs, Première galerie.

1 moteur Caille, hors de bord, modèle 1914, prix ordinaire $75.00 pour $50.00.
1 moteur Wisconsin hors de bord, valant autrefois $70.00 pour $35.00.
1 esquif de 18 pds, valant autrefois $74.00, maintenant $50.00.
1 esquif de 18 pds valant autrefois $84.00, maintenant $60.00.
1 esquif de 18 pds avec extrémité carrée, valant autrefois $74.00 pour $55.00.
1 chaloupe à fond plat de 17 pds, valant autrefois $35.00, pour $20.00.
1 chaloupe à fond plat de 16 pds, valant autrefois $30.00, pour $20.00.
1 canot en canvas se pliant de 14 pieds, valant autrefois $50.00, pour $25.00.
1 chaloupe de 14 pieds à fond plat, valant autrefois $20.00 pour $15.00.
1 canot de course de 20 pieds, valant autrefois $55.00 pour $20.00.
1 coussin de chaloupe valant autrefois $2.50 pour $1.00.
1 coussin de chaloupe valant autrefois $3.50 pour $1.50.
1 siège et dossier en bois pour canot valant autrefois $2.50 pour 50c.
12 avirons valant autrefois $1.75 chacun, pour chacun 75c.
9 paires de rames cuillères, valant ordinairement $4.50, la paire $2.50.
2 paires de rames droites valant ordinairement $3.50, la paire $1.00.
6 rames droites désassorties valant ordinairement $1.50 chacune, 25c.
4 rames cuillères désassorties valant ordinairement $2.00, chacune 35c.

—Rayon des chaloupes, entrée sur avenue Union.

Dr. Nap. Desjardins
CHIRURGIEN-DENTISTE
(autrefois de St-Henri)
1111 RUE SAINT-DENIS
Près de la rue Marie-Anne
Consultations 9 hrs a m. à 5 hrs p.m
Tél. St Louis 3943. 181-1,j,s,n

Pourquoi vous inquiéter des Pellicules et de la chute des cheveux? Essayez la LAVETTINE
Marque de fabrique enregistrée.
Faite au Canada.

NOUS MAINTENONS VOTRE COMPLET NEUF

Bien avant que les vêtements soient usés les pantalons commencent à bâiller et perdent leur forme au bas, et le complet tout entier paraît vieux. Nous pouvons les maintenir frais et propres, bien en forme et d'ajustement parfait jusqu'à ce qu'ils soient usés.

Teinturiers et dégraisseurs détenteurs de la médaille d'or.

BRITISH AMERICAN DYEING CO

Bureau central, 46 rue Bleury. Partie Ouest, 787 Notre-Dame Ouest. Haut de la ville, rue Sainte-Catherine, angle Crescent. Partie Est, magasin à rayons Dupuis Frères. 31.2

UNE bonne action porte toujours en elle-même sa récompense. Essayez une Petite Annonce dans "LA PRESSE", vous aurez fait oeuvre d'une bonne action et vous obtiendrez ce dont vous avez besoin.

VOUS qui avez une chambre, une maison, un magasin à louer; n'allez pas vous donner le trouble de chercher vous-même un locataire. Une Petite Annonce dans "La PRESSE" le trouvera pour vous.

MAISONS d'EDUCATION

COLLEGE COMMERCIAL ELIE 403 Ave. Mont-Royal E. Tél. St-Louis 8114.

COURS COMMERCIAL complet en 8 mois: Comptabilité pratique, calcul rapide, correspondance anglaise et française, etc.
STENOGRAPHIE des deux langues, dactylographie, travail de bureau, etc.
CONVERSATION ANGLAISE directe et naturelle dont les résultats sont merveilleux.
PREPARATION AUX EXAMENS: service civil, pharmacie, droit, etc.
TELEGRAPHIE commerciale et des chemins de fer, administration des gares.
Tous les cours donnés par des experts. Classes séparées pour les deux sexes.
Ouverture le 30 août. 235-1,m,M,j,v,n

Collège Commercial de Mlle Graham
153 RUE METCALFE Téléphone: Uptown 2936
Classes du jour maintenant ouvertes. Classes du soir, le 6 septembre
STENOGRAPHIE, CLAVIGRAPHIE ET COMPTABILITE.
Classes spéciales de sténographie française; aussi pour les élèves français désirant apprendre l'anglais. Venez ou écrivez pour demander un prospectus.
PREPAREZ-VOUS POUR LE "BOOM" QUI SE PRODUIRA DANS LE COMMERCE QUAND LA GUERRE SERA TERMINEE. 246-m,j,s-n

Collège Mont St Bernard
A SOREL, P. Q.
Sous la direction des Frères de la Charité, Cours Commercial et Scientifique. Education soignée. Instruction solide. Culture physique. Site splendide et salubre. Spécialités: anglais, mathématiques, commerce. Demandez prospectus illustré. Rentrée des classes: le 2 septembre.
12,14,16,17,19,21,23,24,25,26,27,28,30,31,2

ET MAINTENANT LISEZ CECI

Effort individuel, soin individuel, attention individuelle, basés sur cinquante ans d'expérience—un record auquel aucun autre collège commercial du Canada ne peut prétendre—garantie sans condition de trouver un emploi profitable à tout gradué d'un cours complet ou de remettre les honoraires d'enseignement. Ce sont là des avantages qu'on ne trouve qu'à

The Montreal Business College

Bureau maintenant ouvert pour l'inscription. Les cours reprendront le 1er septembre.

8 PLACE PHILLIPS,
Entre le square Phillips et la rue Dorchester.
Ecrivez pour demander la liste de nos gradués en vue. Lisez leur témoignage spontané sur les cours du jour et du soir. Un prospectus et des informations complètes attendent votre demande.
Adresse, J. D. DAVIS, Principal. Tél. Up. 151. 246-m,j,s—n

Ecole Commerciale Pratique LALIME Ltée.
St-Hyacinthe, Prov. Qué. Fondée en 1900
Prospectus sur demande. B. LALIME, Principal.
236—n

ECOLE LA PRESSE
384 Parc Lafontaine
Pour garçons de 7 à 14 ans.
Pour fillettes et jeunes filles
RENTREE LE 6, PREMIER LUNDI DE SEPTEMBRE.
Cours commercial complet.
FRANCAIS ET ANGLAIS.
METHODE INCOMPARABLE (Méthode Noël)
Enseignement par les Choses.
Facile, rapide, solide et pratique.
—Beaucoup de raisonnement—Peu de par coeur.
—Pas de perte de Temps—Le travail devient un Plaisir.
INSTRUCTION INDIVIDUELLE
Le nombre des élèves étant limité, inscrivez vos enfants avant qu'il soit trop tard.
A. CHARBONNIER, Directeur. Tél. St-Louis 6531.
N. B.—Inutile de nous amener les petits fumeurs et les fervents de Vues Animées. 230—n,j,s-n

COURS DE M. DE **KERMENO**
Préparation aux Examens
Rentrée le 20 SEPTEMBRE
271a rue ONTARIO EST, MONTREAL
250-25

Mont-Saint-Louis
144 rue Sherbrooke Est Montréal
Commerce—Sciences — Littérature
La rentrée des pensionnaires aura lieu le 7 septembre; la rentrée des externes, le lendemain, à 8½ heures. 24,26,28,31,2,4

COURS JOUR OU SOIR
Demoiselle d'expérience donnera leçons français, anglais, sténographie française-anglaise, clavigraphie, tenue des livres, travail de bureau, tous genres, mathématiques, conversation anglaise, méthode facile pratique continuelle, correspondance commerciale, élocution. Cours séparés pour les deux sexes. Attention particulière aux élèves arriérés ou commençants, progrès rapides garantis. Préparation aux diplômes, position assurée, prix modéré. Rentrée 1er Septembre. 1154 St-André. (Près Marie-Anne) 14,18,21,23,25,28,30,31,1,2,3,4

International Business College
214 Sainte-Catherine Ouest, Montréal.
Fondé en 1905.
COURS DU JOUR ET DU SOIR.
POSITIONS ASSUREES
Prospectus sur demande. Tél. Main 309.
Angus Caza, Princ. 252-m,j,s-n

ASSOCIATION DES OPTOMETRISTES ET OPTICIENS DE LA PROVINCE DE QUEBEC

COURS D'OPTOMETRIE

Les examens préliminaires auront lieu le 28-29 septembre; honoraire, $10.00. Les cours commenceront le 5 octobre, honoraire $150.00 payable d'avance. Pour plus amples détails, s'adresser au soussigné, qui fournira les blancs d'application.

M. R. DE MESLE,
Secrétaire-trésorier.
35 Notre-Dame Est, Montréal.
Tél. Main 2904. 2,4,7,9,12,14,16

Professeur de VIOLON
Mlle Simone Micheau
de Paris.
1er prix Conservatoire
Méthode du Conservatoire
Progrès rapide.
Musique de chambre. Leçons d'accompagnement.
STUDIO : 642 ST-DENIS.
Tél. Est 3065. 236-m,j,s,n

BUREAUX A LOUER
EDIFICE DE
LA PRESSE

Magnifiques bureaux seuls ou en suite. Dans le prix de location sont compris l'éclairage, le nettoyage, le service d'ascenseur, etc. Pour prix de location et autres détails, s'adresser au bureau de monsieur Robert.

70-n FF

FINANCE et COMMERCE

BOURSE LOCALE

La Bourse de Montréal a montré une amélioration considérable cette avant-midi. Voici les principales valeurs, par leur activité, depuis l'ouverture de la bourse :

Reserve, 500 x 36 à baisse 35; Wayagamack, 8 x 29.2; Ill. Pf., 2 x 91; Ogilvie, 30 x 131; Steamships, 25 x 12.2;; Ames, 25 x 16.2; Porcupine, 50 x 75, hausse 5; Bridge, 125 x 144, non changée; Cottons, 100 x 30, hausse 1 1-2; Steel Co., 50 x 34.4, 034.2; Iron, 70 x 43.7 à 43.6 baisse 1-8; Montréal,27 x 234; SCOTIA, 130 x 86, non changé; Car, 15 x 103.4.

DANS WALL STREET

New-York, 2.—Le marché s'est ouvert fort et actif, étant donné la certitude d'une entente entre Berlin et Washington. Voici les valeurs les plus en vedette:

Avances: B. & O., ¼ à 81.7; Erie, ¼ à 29.1; Union ½ à 129.6; Smelter, 3-8 à 82.1; Cruc., 1½ à 84; Bald., 1 à 83.5; Anac., 5-8 à 73.5; Stude, 1¼ à 114.6; Gen. Motor, 5½ à 246; U.S. Steel s'ouvrit à 76 et 76.2, contre 75.5.

RICHESSE INEPUISABLE DE LA FRANCE

Paris, 2.—"La France pourrait envoyer, avant la fin de la guerre, un milliard et demi de francs en or ($300,000,000) aux Etats-Unis,sans affecter sa position financière en Europe", a déclaré le sénateur E. Aimond, aujourd'hui. Le sénateur Aimond est une éminente autorité en fait de questions de finance et il est l'orateur du comité des finances du Sénat.

"L'or afflue des bourses individuelles françaises à la banque de France, à la moyenne de 80,000,000 de francs, par semaine, tandis que les paysans souscrivent à l'emprunt national au taux de 1,200,000,000 de francs par mois. Le gouvernement dépense pour la guerre 1,800,000,000 de francs par mois. De cette somme 1,200,000,000 de francs sont dépensés à l'intérieur du pays et 600,000,000 à l'étranger.

La moitié de ces 600,000,000 de francs se paie par les exportations, qui grossissent de mois en mois, surtout grâce aux soieries. Il ne reste donc qu'une balance de 3,000,000,000 de francs par mois, qu'il nous faut solder.

"La France a, outre un fonds d'or de 4,250,000,000 à la Banque de France, une autre réserve d'or de 5,000,000,000 de francs aux mains des particuliers. Nous n'avons pas créé de pression sur ces particuliers, en vue de recueillir leur or pour le service national, mais chaque pièce d'or peut être mobilisée.

"Jusqu'à présent, cette mesure n'a pas été nécessaire. Le gouvernement n'a pas été contraint de demander à la Banque de France aucune avance au cours des trois derniers mois. La situation des finances du pays, nonobstant les grands efforts, requis par treize mois de guerre, est admirable."

NOUVELLE BANQUE AMERICAINE

New York, 2.—Une nouvelle banque a été incorporée sous le nom de la Mercantile Bank of the two Americas, avec l'appui de Brown Bros. et de J. & W. Seligman & Co. La nouvelle institution financière a été fondée dans le but d'étendre les relations commerciales et financières avec les républiques du sud, et particulièrement dans l'Amérique Centrale, le Vénézuéla, la Colombie, l'Equateur et le Pérou. La Mercantile Bank a un capital autorisé de $5,000,000 et payé de $400,000.

LA CRISE DE L'ECHANGE

Elle se terminerait bientôt.

Londres, 2—La crise de l'échange tire à sa fin. Les banques sont à prendre les arrangements nécessaires pour remettre les choses à point. La livre sterling est tombée hier à $4.48. M. E. F. Davis, président du comité des banquiers étrangers sur l'échange, discutant la situation, a déclaré que les importateurs énervés de cette crise essaient d'obtenir des crédits dans New-York pour leurs amis dans les affaires. M. Davis croit que le taux de l'échange baissera davantage à moins qu'on ne trouve le moyen de relever le ton du marché.

LE COMMERCE DU BLE

M. Morley Davidson, vice-président et gérant-général du Grand-Tronc-Pacifique déclare que le gros du commerce dans le blé commencera vers le milieu de septembre. Le Grand-Tronc-Pacifique est en condition de faire face à la situation. Quarante pour cent de plus dans le nombre des wagons a été réalisé dans l'ouest depuis l'année dernière, de même que la force motrice de la compagnie a été augmentée au même pourcentage.

NOUVEAU TRUST MARITIME

Les intérêts maritimes locaux ont appris qu'un trust est à la veille d'être formé entre les compagnies qui font le service du fret sur les Grands Lacs. Le capital de ce trust serait de $20,000,000.

LA BANQUE D'ANGLETERRE

Londres, 2.—Le rapport hebdomadaire de la Banque d'Angleterre montre les changements suivants : La réserve totale a été augmentée de 611,000 livres sterling; la circulation, de 522,000 livres sterling; l'or en lingots, de 1,132,492 livres sterling; les autres valeurs, de 22,963,000 livres sterling. Les autres dépôts ont diminué de 1,543,000 livres sterling. Les dépôts publics ont augmenté de 3,881,000 livres sterling, etc.

A LA BOURSE DE LONDRES

Londres, 2.—Le prix des valeurs américaines à la Bourse de Londres, était comme suit, à midi:

Avances: Atch., 5-8 à 101.4; C. P. R., 5-8 à 151.4; St-P., 3-8 à 83.2; S. P., ½ à 89.4; Union, 1 à 130.2.

Declines: B. & O., 1-8 à 81.4; N. Y. C., ¼ à 92; Penn., ¾ à 108; Reading 1 3-8 à 147.4; Steel 5-8 à 75.

A LA BOURSE DE MONTREAL

Le marché se fait plus actif.

Les valeurs locales ont montré quelque activité et de force vers la fermeture de la Bourse de Montréal, hier soir, Bridge, Steel of Canada et Ames-Holden, étant les plus en vedette. La hausse à New York a eu sa réaction immédiate rue Saint-François-Xavier, Iron gagnant de suite 1¼, Bridge 1 point, Steel ⅝ point.

Voici le sommaire des transactions du jour :

Ventes	Valeurs	Max.	Min.
410	Ames Holden	16¼	16
2	Bell Tel.	143½	...
155	Can. Car.	102½	100
110	SS. Lines pr.	59	59
135	C. Loco.	50¾	50
20	Do.	82	81
50	*Can. Pacific	150¾	150¾
1000	C. Reserve	.38	.37
125	C. Fact.	37½	37½
2	Detroit Ry.	62	...
490	D. Bridge	143	142
734	Dom. Steel	43¼	42
26	D. Textile	72	72
7	Do. pr.	101	...
16	Mt. Tram.	220	...
240	N. S. Steel	85	84⅛
1	Ogilvie	132	...
1	Penmans pr.	82	...
50	Quebec Ry.	9½	9½
167	Shawinigan	118	118
3	Do new	116½	...
75	Spanish R.	5	5
863	Steel C. C.	34	32¾
1	Toronto Ry.	111	...
	Banques—		
15	Montréal	234	...
	Obligations—		
$10,000	†Bell Tel.	96½	...
1,000	C. C. Rubber	88	...
200	Steel Co.	88½	...
	HORS-LISTE		
500	Porcup. Co.	.70	.70
$500	Wayagamack	.74	...

*Ex-dividende.
†Vendeurs à 30 jours.

A LA BOURSE DE NEW-YORK

Un mouvement de hausse se dessine.

Wall Street, 2.—La fin de la journée a été marquée par une hausse sensationnelle de certaines valeurs, telles les chemins de fer, le Crucible, le Steel, etc. La valeur totale des ventes se chiffre à $3,755,000.00.

Ci-dessous, les totaux des transactions avec les prix maxima et minima:

Ventes.	Valeurs.	Min.	Max.
6,900	Atchison	101⅛	100¾
49,600	Crucible	84	73¾
4,400	Amer.Car & F'dry.	67⅞	68⅛
5,900	Allis-Chalmers com	39¾	36¼
300	Amer. Steel F'dries	54	52
4,800	Amer. Locomotive.	54¼	52½
1,200	Amer. Tel. & Tel.	123	122¾
18,500	Anaconda C. Min.	73⅝	71⅜
6,400	Amer. Smelt & R.	82	79¾
200	Amer. Cotton Oil	51¾	51½
100	*Amer. Sugar R.	.....	.....
5,600	Amer. Beet Sugar.	65¼	63⅝
14,500	Amer. Can. Co.	59⅛	58½
23,000	Baltimore & Ohio	81⅜	81⅛
1,500	Bethleem Steel C.	293	285
1,300	Brooklyn B. T.	85½	85¼
2,300	Canadian Pacific	150⅞	150
3,000	California Petrol.	19¼	18¾
2,800	Chino Copper Co.	46⅛	45⅝
2,600	Chesapeake & Oh.	47⅝	46½
2,400	Central Leather c.	44	43¼
200	Chicago North W.	.....	.....
900	Chicago, M. & St.P.	82⅞	82⅛
26,400	Color. Fuel & Iron	44⅞	41¾
6,000	Corn Prod. Refin.	18⅝	17⅞
800	Dome	21½	21¼
100	Delaware & Hud.	.....	.....
3,100	Maxwell Motor	45⅜	41⅜
900	Do. pr.	91½	90¾
5,600	Goodrich	62⅜	60⅝
12,200	Erie R. R.	29¼	28⅝
2,200	Do. 1er pr.	44⅞	44⅛
1,200	General Electric.	175	173
1,700	Great Northern pr.	118⅛	117⅝
5,500	Great North. Ore	42½	41
10,400	Guggenheim Exp.	67⅜	66⅝
100	Illinois Central	.....	.....
5,500	General Motor.	240½	219¼
1,500	Inter. Paper	11⅛	10½
1,100	Int. Bor. Met.	22¼	21⅞
100	Do. pr.	.....	.....
1,600	Kansas City S.	27	26⅝
1,800	Lehigh Valley.	144⅛	142
	Mackay com.	.....	.....
	Do. pr.	.....	.....
6,400	Mexican Petrol.	84⅞	83
3,200	Miami Copper.	27½	26⅛
	M., St.P. & S. S.M.	.....	.....
	Do. pr.	.....	.....
300	Missouri, K. & T.	.....	.....
1,500	Missouri Pacific.	4	3¼
300	Nevada Cons. C.	14⅞	14¾
8,000	N.Y.C. & H. R. R.	92¾	91¼
200	N. Y., Ont. & West	.....	.....
700	Norfolk & Western	107	106¼
3,300	North Pacific.	107⅛	106⅝
2,300	New Haven	67⅛	66
1,700	Pennsylvania R. R.	108⅝	108
100	People's G., L. & C.	.....	.....
6,600	Pittsburg Coal	35	33¼
3,600	Pressed S. & Car	60	59
100	Railway Steel S.	.....	.....
3,100	Ray Cons. Copper.	22⅞	22⅝
8,700	Reading Co.	148⅛	147¾
3,800	Republic Iron & S.	43¼	41⅞
7,200	Studebaker	113½	106
3,900	Southern Pacific.	89	88
600	Southern Ry.	15⅝	15½
900	Third Ave.	54	53
1,000	Twin City R. T.	.....	.....
11,800	*Union Pacific Ry.	129⅝	127¾
6,000	Utah Copper.	67⅞	66⅝
2,100	U. S. Rubber	50⅜	50
128,900	United S. Steel	75¾	73⅝
3,300	Do. pr.	112¼	111⅝
3,700	Willys Overland.	188	178
8,000	Westinghouse.	116⅝	114⅞
1,800	West. Union Tel.	75¾	74⅝

Ventes totales, 660,900 actions.
*Ex-dividendes.

LE MARCHE DE L'IMMEUBLE

Il reprend beaucoup d'activité depuis quelques jours.

Le marché de l'immeuble reprend quelque peu d'activité depuis quelques jours, ainsi qu'on le verra par les rapports suivants:

Quartier Saint-Laurent

Rue Saint-Alexandre, Nos 137 à 157, maison en pierre et brique, lot No 217, terrain 170 x 86 d'un côté et 80 de l'autre. Supr. 14110. Harold B. Mussen à Corner Realties Ltd. $205,000.—99293.

Quartier Saint-Georges

Rue Metcalfe, Nos 107 et 109, maison en pierre et brique, lot No pt. N. O. 1423-9, 1423-a-2, 1423-9, 1423a-2, terrain 44 x 105. J. Arthur Godin à Mary et Emma L. Graham, $25,000.—159008.

Quartier Saint-André

Rue Sherbrooke Ouest, No 751, maison en pierre et brique, lot No 1715-18-2, terrain 18.9 x 99 d'un côté et 116 de l'autre. Arthur F. Leggat à Joseph A. Mackay.—159007.

Rue St-Marc, No 42, maison à appartements "Elgin", lot No 1628-b-1, 1628 g-7, terrain 25 x 93. Jean Versailles à la Cie Les Propriétaires Incorporés, $140,000.—159004.

Rue St-Marc, No 43, maison à appartements, lots No 1625-j-5, 4, terrain 42 x 115. Jean Versailles à La Cie Les Propriétaires Incorporés, $260,000.—159003.

Rue Bishop, No 147, maison à appartements "Bishop", lot No 1703-27 à 30, terrain 25.3 en front 25.1 en arière x 103, 3 de 24.6 x 103. Jean Versailles à La Cie Les Propriétaires Incorporés, $150,000.—159005.

REUNION DE COMPAGNONS DE COLLEGE

A l'occasion du départ de deux futurs missionnaires, Pères Blancs d'Afrique.

(Spécial à la PRESSE)

Sainte-Thérèse, 2. — Dimanche dernier, 29 août avait lieu, à Ste-Thérèse, dans l'île Ducharme, une réunion intime des membres du Conventum 1914-1926, dans le but de rendre un dernier hommage à nos confrères, Guillaume Trudel et Joseph Arbour, qui doivent se faire missionnaires d'Afrique, dans la Compagnie des Pères Blancs. M. l'abbé Donat Coboumont, professeur de philosophie, retenu dans sa famille, nous exprima par téléphone, toute sa sympathie pour nous et offrit ses voeux aux deux héros de la fête.

Les confrères thérésiens avaient bien voulu se charger de l'organisation, et ils nous ont servi un banquet magnifique. Le menu était imprimé sur des feuillets dessinés avec grande habileté aux couleurs locales. M. l'abbé Léon Verscheldon, notre dévoué professeur de sciences, nos deux amis qui deviendront missionnairse, notre président, H. Legrand et notre vice-président, D. Gauthier, occupaient les fauteuils d'honneur.

Assistaient aussi au festin: MM. A. Desjardins, G. E. Desrosiers, E. Chauvin, P. St-Jacques, J. Matte, E. Goron, P. Labelle, M. Vermette, H. Lefebvre, D. Bourassa, E. Vaillancourt, A. Perrier, F. Lavigne, O. Larose, J. E. Paré, P. Lafond et J. Gratton.

Le dîner terminé, la série des discours commença; M. le professeur,

MM. JOSEPH ARBOUR ET GUILLAUME TRUDEL, qui partent pour se faire missionnaires en Afrique.—(Cliché d'Albert Dumas, 249 rue Sainte-Catherine Est).

nos deux dignitaires présents et tous les autres assistants exprimèrent éloquemment leurs souhaits de bonheur aux deux futurs apôtres dont les réponses furent toutes remplies d'émotion, ils nous manifestèrent la réciprocité de leurs sentiments et prodiguèrent les remerciements en termes émus. Toute l'après-midi, il y eut amusements sur l'eau et dans la maison de l'île; le soir, nous nous rendîmes en automobiles, chez le camarade Ph. Labelle, à Rosemere, pour y passer une agréable soirée.

Les échos de cette fête auront leur répercussion longtemps parmi nous. Nous avons vécu une belle journée et nous pouvons dire que le but de notre fête n'a pas été manqué: "retremper nos énergies en admirant l'héroïsme de nos deux condisciples". Ce succès montre que les confrères ont mis en pratique notre devise: "Omni tempore diligit qui amicus est."

Oui nous les estimions ces deux compagnons qui vont nous quitter; nous les admirons aujourd'hui à l'heure du sacrifice, et nous prions Dieu de bénir leurs travaux, de féconder leur mission et de faire en sorte qu'ils amènent beaucoup d'âmes à la foi catholique.

(Communiqué).

TEMPETE DESASTREUSE

Winnipeg, 2.—Une tempête s'est abattue, hier soir, sur la région de la Saskatchewan, comprise entre Melville et la frontière du Manitoba. Les services du télégraphe et du téléphone sont en désarroi.

EST-CE UN DESASTRE ?

Winnipeg, 2.—On annonce qu'un train (probablement un convoi de marchandises) est tombé en bas d'un pont sur la voie du Grand-Tronc-Pacifique, à quarante milles à l'ouest de Rivers, Man. Le pont était ouvert. Les renseignements font défaut. Cependant, l'agent de la compagnie à Melville affirme qu'aucun accident ne s'est produit.

MINISTRE MALADE.

Amsterdam, 2.—L'amiral von Tirpitz, ministre de la marine en Allemagne, est malade. Il devra se reposer pendant quelques semaines.

STATUE DU SACRE-CŒUR A JOLIETTE

(Spécial à la PRESSE)

Joliette, 2.—Le plus grand monument qui ait été élevé au Sacré-Coeur dans cette province figurera, au moins de juin 1916, sur la principale place publique de la ville de Joliette.

Ce monument dont on travaille actuellement aux assises, lesquelles seront en granit canadien, sera de marbre massif venant d'Italie et exécuté spécialement pour Joliette par

Maquette du monument au Sacré-Coeur, en marbre massif, qui sera érigée sur la place publique de Joliette, en juin 1916.

les sculpteurs Balducci et Giacomini de Rome.

Ce dernier soumettait ces jours derniers à Mgr Forbes et à Mgr Piette, curé de la Cathédrale la maquette dont la "Presse" donne aujourd'hui la reproduction.

Le monument aura une hauteur de 32 pieds, la statue du Sacré-Coeur, à elle seule, devant mesurer 10 pieds.

Sur les quatre côtés de la base de marbre de la statue l'on voit quatre médaillons sur lesquels figurent respectivement les armes du pontife défunt Pie X, l'apôtre du Sacré-Coeur et de l'Eucharistie, celles du pontife actuel, Benoît XV, et celles de feu Mgr Archambault, premier évêque de Joliette et de Mgr l'évêque actuel.

Les quatre faces du piédestal porteront en relief des allégories de la vie de Jésus-Christ.

Plus bas, assis au pied du piédestal, un ange tient dans ses mains l'écusson de la ville de Joliette au Sacré-Coeur".

De grandes fêtes religieuses marqueront l'inauguration solennelle du monument

L'AUTO MEURTRIER.

Rochester, 2.—Gearge Cook, de Pavilion et Mlle Luttrell, de Leroy, ont été tués dans un accident d'automobile. Deux autres personnes ont été blessées.

COMMENT METTRE LES PECHES EN CONSERVE

Manière de conserver les fruits pas trop sucrés.

Beaucoup de gens n'aiment pas les confitures ou les fruits en conserve trop sucrés. Les hommes, surtout, mangeraient plus de fruits en hiver s'ils n'étaient pas trop sucrés; et comme c'est ce qu'ils peuvent manger de plus sain, la ménagère soigneuse devrait suivre la méthode suivantes. "Plus de fruits et moins de viande", voilà la règle que l'on devrait suivre dans toutes les familles, et cette année est on ne peut plus propice pour la mettre en pratique, car les pêches et les prunes sont d'une excellente qualité pour la mise en conserve.

Le grand secret du succès pour bien réussir à mettre les fruits en conserve consiste à détruire les germes produisant la fermentation. Ce résultat ne peut être obtenu qu'au moyen d'un haut degré de chaleur. Une fois que cela est fait et que les pots sont hermétiquement cachetés, pas n'est besoin de faire usage d'une grande quantité de sucre. La difficulté a été d'obtenir ce résultat sans faire cuire les fruits au point de leur faire perdre leur fermeté, de les rendre mous et flasques. Si cette méthode est suivie avec soin, le résultat sera excellent; on aura des fruits fermes pas trop sucrés et délicieux servis avec ou sans crème. Elle produit aussi les meilleurs fruits pour tartes et poudings.

Avec une tasse de sucre granulé pour deux tasses d'eau faites un sirop. Laissez bouillir, pendant que vous remplissez les pots de pêches pelées et coupées par la moitié. Versez le sirop chaud dans les pots, de façon à couvrir les fruits. Mettez les couvercles de verre sur les pots mais non les rondelles de caoutchouc. Mettez les pots dans une bouilloire à blanchissage, avec des morceaux de bois dans le fond, pour que les pots ne touchent pas le fond de métal. Versez de l'eau froide dans la bouilloire jusqu'au col des pots. Couvrez la bouilloire et laissez venir l'eau au point d'ébullition. Laissez les pots dans cette eau bouillante pendant dix ou quinze minutes. Puis ouvrez les pots et remplissez-les de sirop bouillant jusqu'au bord. Mettez les rondelles de caoutchouc et cachetez promptement.

La même méthode est tout aussi efficace pour les prunes, excepté que, pour les prunes, le fruit doit être mis entier dans les pots.

Les fruits, destinés aux soldats qui doivent être envoyés à la Croix Rouge ou aux Canadian Clubs, devraient être préparés d'après la méthode ci-dessus. Nos soldats dans les tranchées et les hôpitaux mangent trop de confitures. Ce qu'il leur faut, ce sont des fruits conservés, se rapprochant le plus près possible des fruits frais. (ann)

AUTRES NOUVELLES DE LA GUERRE

UN DEMENTI AUX BOCHES

Londres prouve officiellement que l'Allemagne ment sur l'origine de la guerre.

QUATRE POINTS AVEC DOCUMENTS A L'APPUI

La suppression d'une note qui mettrait Berlin dans la confusion.

Londres, 2.—En réponse aux récentes déclarations de l'Allemagne, relativement aux origines de la guerre, le ministère anglais des affaires étrangères a publié la communication suivante:

PREMIEREMENT. — Les Allemands soutiennent que la raison qui a amené le rejet de la proposition d'une conférence a été la mobilisation de la Russie. A la page 43 de notre Livre Blanc, sir E. Goschen, l'ambassadeur anglais à Berlin, a rapporté une conversation qu'il a eue avec le secrétaire d'Etat allemand, qui refusa la conférence.

Le secrétaire d'état déclara que la conférence qu'on lui proposait, équivaudrait pratiquement à une cour d'arbitrage, et qu'elle ne pourrait être nommée d'après son opinion, sans le consentement de l'Autriche et de la Russie.

Comme question de fait, la proposition d'une conférence fut faite le 26 juillet 1914, et elle fut refusée par l'Allemagne le 27 juillet 1914;tandis que ce ne fut pas avant le 31 juillet que l'ordre fut donné en Russie de la mobilisation générale. Ce jour-là, l'Allemagne présenta un ultimatum à la Russie, lui enjoignant de démobiliser, en dedans de 12 heures, les troupes moscovites.

DEUXIEMEMENT—On doute en Allemagne de l'assurance, que nous avons donnée à la Belgique en 1913, que nous ne débarquerions pas de troupes dans ce pays, sauf dans le cas de violation de son territoire par une autre puissance. Non seulement, l'assurance en fut donnée au ministre belge par sir F. Villiers, mais celui-ci remit le document de sir Edward Grey au gouvernement belge à ce temps-là. On peut s'en rendre compte dans la collection des documents diplomatiques. Pourquoi en douter? C'est parce que les Allemands n'ont pas permis la reproduction du document, qui est si dommageable à leur cause.

TROISIEMEMENT.—L'entrevue finale avec sir Edward Grey et le prince Lichnowsky, l'ambassadeur allemand à Londres, entrevue strictement privée, a été tenue dans une demeure privée et on n'en a pas gardé de notes. Mais sir Edward Grey est certain qu'il n'a jamais fait la déclaration que rapporte la "North German Gazette", en ce qui regarde le facteur décisif de la participation de l'Angleterre à la guerre. Si la chose est nécessaire, il sera fait une déclaration plus adéquate au parlement à ce sujet.

QUATRIEMEMENT.—La cause immédiate de la guerre a été la dispute entre l'Autriche et la Serbie, qui dégénéra par la suite en une controverse entre l'Autriche et la Serbie. Encore convient-il de prendre en note que ce fut l'Allemagne qui déclara la guerre à la Russie et à la France. L'ambassadeur autrichien est demeuré à Pétrograde, après le départ de l'ambassadeur allemand. L'Allemagne a déclaré la guerre à la Russie le 1er août 1914 et l'Autriche le 6 août de la même année.

Par Cable Spécial à la "PRESSE"

Londres, 2.—Je ne puis, aujourd'hui, résister au plaisir de vous communiquer l'impression produite par lord Kitchener sur un de nos confrères d'Outre-Manche, lors de la récente visite du généralissime anglais en France. C'est un portrait saisissant de réalité, et qui donnera une parfaite idée du Joffre britannique à ceux qui n'ont jamais eu l'occasion de le voir.

L'auteur de l'article dit qu'il a vu lord Kitchener en civil et en uniforme bleu sombre de feld-marshall. Toujours il a grande figure,quoique d'apparence raide et figé. Mais c'est dans son costume de khaki que lord Kitchener produit vraiment l'impression d'un chef, d'un soldat des pieds à la tête. Et notre confrère ajoute:

"A Londres, en public, le visage est pour ainsi dire fermé, les traits sont immobiles; la mâchoire solide et la moustache forte, encore très blonde, donnent une impression de volonté, dont la dureté est démentie par le regard bleu, dans lequel on lit une sorte d'étonnement, provenant sans doute d'une sérieuse envie d'être ailleurs. Tel que je l'ai vu, pendant toute la journée, les paupières resserrées sur l'oeil enlevaient au regard son étonnement et le rendaient au contraire vif et perçant. Avec une persistance inlassable, il surveillait et observait les soldats, rangs après rangs, et le matériel traîné par des attelages vigoureux. Dès les premiers pelotons qui ouvrirent le défilé, il commença à sourire, et c'est une expression du visage qu'aucun de ses portraits n'a jamais donnée. Le regard était mobile sous les sourcils. La mâchoire remuait pour des paroles cordiales, la moustache s'agitait au-dessus des lèvres souriantes, un réel enjouement parfois animait les traits; de la satisfaction du chef rayonnait la bonne humeur.

"A cheval, le maintien du corps est aisé, le buste campé ferme sur la selle, et les jambes enfourchant bien les flancs de la bête; la main gauche tient les rênes, et la droite, quand la bête est au pas, est posée sur la hanche. Comme cavalier, lord Kitchener a fort belle prestance."

Par PEARCE & LASKER.

VENTE A L'ENCAN d'Automobiles

A nos salles de ventes

786 BOUL. SAINT-LAURENT

Comprenant:
1 Runabout Jackson, démarreur électrique, lumière électrique, 2 pneus supplémentaires, modèle 1914, en bon état de fonctionnement.
1 Hudson de 30 c.v., 5 places, en bon état.
1 Franklin de 20 c.v., en bon état.
1 Runabout Mitchell de 30 c.v., venant de sortir de la fabrique.
1 camion Drednot, capacité 1 tonne, presque neuf.
1 camion Argyle de 25 c.v., capacité 1 tonne, en bon état.

Vendredi, le 3 Sept. 1915

A 10.30 a.m.

Tél. Est 2917. PEARCE & LASKER, Encanteurs généraux.

DEBENTURES A VENDRE

Ville de Longueuil

Des soumissions cachetées et adressées au "Président du Comité des Finances" et endossées "Soumissions pour Débentures" seront reçues au bureau du trésorier, jusqu'à vendredi, le 17 septembre 1915, à 5 heures p.m., pour l'achat de $100,000.00 de débentures remboursables le 1er mai 1955.

Les débentures sont en dénomination de $1,000.00 chacune, le principal et l'intérêt payable en or au bureau-chef de la Banque Royale du Canada, Montréal ou Toronto, ou à leur agence à New-York.

Les soumissions pourront être faites pour une partie seulement de l'émission à un prix net, avec l'intérêt accru du 1er mai 1915, et devront être accompagnées d'un chèque accepté au montant de $1,000.00.

La Ville ne s'engage à accepter ni la plus haute ni aucune des soumissions, et se réserve le droit de ne vendre qu'une partie de l'émission.

Toutes informations additionnelles pourront être obtenues du soussigné.

J. R. BOURNET, Trésorier.

2,4,8,11,15

Complets et Pardessus $10 Non Réclamés

Merveilleuses occasions en fait de complets et pardessus non réclamés à nos douze magasins. PRIX $10.00

Belles valeurs en fait de pantalons, $2.50 et $2.95 : vestes $1.00

Voyez-les à

261 Sainte-Catherine Ouest

English & Scotch Woollen Co.

Les importants tailleurs de vêtements sur commande à $15.00. 206-n

Dr. Médéric Masson

CHIRURGIEN-DENTISTE

926 RUE SAINT-DENIS

Entre Rachel et Duluth.
Tél. St Louis 4687. 194-m,j,s-n

MADAME MARTIN PATRONNERA LE TAG-DAY

Suite de la page 7 A SHERBROOKE

Le lieutenant-colonel J. A. Dansereau est arrivé hier d'un voyage à Sherbrooke, effectué dans l'intérêt du 69ème. Mardi soir, dans l'arsenal du 54ème régiment de Sherbrooke, il a porté la parole devant un auditoire considérable. Présenté à l'assemblée par le lieutenant-colonel Rioux, du 54ème, il reçut un réception enthousiaste.

Au cours de sa conférence, le lieutenant-colonel Dansereau a fait une brillante description du travail de tranchées,tel que vu et apprécié par un soldat et un ingénieur. Ses allusions à la manière splendide dont les soldats canadiens se sont acquittés de leur devoir ont provoqué dans l'auditoire un enthousiasme qui s'est manifesté en applaudissements et en vivats.

TRIPLE DESERTION

Suite de la première page

Les religieux qui ont la direction de l'école de réforme furent bientôt convaincus que ceux qu'ils cherchaient avaient pris la fuite en franchissant la haute clôture du jardin. L'affaire s'est faite si habilement et si rapidement que le révérend frère qui surveillait les travaux, ni aucun des compagnons des déserteurs, n'ont eu connaissance de la fugue.

La sûreté et toute la police de la ville ont été prévenues et un bon signalement des fugitifs leur a été donné.

Le révérend frère directeur de l'école de réforme nous a déclaré, ce matin, qu'il offre une récompense libérale pour la capture de chacun des prévenus, ou pour toute information pouvant amener leur arrestation.

Les fugitifs, nous a-t-on dit, paraissaient des détenus modèles, aussi, comme récompense, leur permettait-on d'aller travailler dans le jardin depuis près de trois mois.

Cette occupation est considérée comme une récompense chez les jeunes détenus. C'est aussi à cet ouvrage que l'on emploie les détenus trop faibles ou qui sont en convalescence.

Les fugitifs portent de vieux uniformes de la maison.

Pour toute information concernant les fugitifs ou pour obtenir la récompense promise pour leur capture, s'adresser au révérend frère directeur de l'école de réforme, 341 de la rue DeMontigny Est.

Par RAE & DONNELLY

KINGS AUCTIONEERS

Vente à l'Encan importante de Meubles et Effets de Ménage neufs et d'occasion, Pianos, Tapis, Etc.

VENDREDI PROCHAIN LE 3 SEPTEMBRE 1915

A NOS SPACIEUSES SALLES D'ENCAN CENTRALES

241-243, RUE BLEURY

Comprenant: mobiliers de salle à manger, de salon et chambre à coucher, d'une grande variété; carpettes Axminster, Wilton, Bruxelles et Tapestry; tapis de passage et d'escalier; linoléums, prélart; couchettes de fer et cuivre; matelas Ostermoor en crin et Health; harmonium américain; machine à coudre Williams à cabinet; imperméables pour hommes et femmes; couvertures; draps; serviettes; rideaux de dentelle; portières et autres articles divers absolument sans réserve.

VENTE A 2.30 P.M.
RAE & DONNELLY,
Encanteurs et évaluateurs.
255-2

La Banque d'Epargne de la Cité et du District de Montréal

Avis est par les présentes donné qu'un dividende de deux dollars par action sur le capital de cette institution, a été déclaré et sera payable à son bureau-chef, à Montréal, le et après vendredi, le 1er octobre prochain, aux actionnaires enregistrés à la clôture des affaires le 15 septembre prochain.

Par ordre du bureau de direction,
A. P. LESPERANCE, Gérant.
Montréal, le 23 août 1915. 253-29

Convocation des Créanciers

Province de Québec, District de Montréal No 361. | Cour Supérieure de la Prov de Québec

Dans la faillite de JOSEPH ANTOINE HARDY,marchand, de la Ville d'Outremont, district de Montréal, faisant affaires sous la raison sociale de "JOSEPH A.HARDY & COMPANY."

Il est ordonné aux créanciers de la dite faillite de comparaître devant un des juges de la cour Supérieure, dans la salle d'audience No 31 au Palais de Justice, à Montréal, le dixième jour de septembre courant 1915, à dix heures de l'avant-midi, pour donner leur avis sur la nomination d'un curateur et d'inspecteurs aux biens de la dite faillite.

Montréal, 1er septembre 1915.
N. Z. CORDEAU,
Député Protonotaire, C.S.

Province de Québec, District de Montréal. No 40. } Cour Supérieure

F. NICOLAS & CO. LIMITED, En liquidation,
&
EDMOND GARNEAU, Liquidateur.

Avis est, par les présentes donné qu'une requête pour faire fixer la rémunération du liquidateur et des inspecteurs sera présentée à la Cour Supérieure de ce district, division de pratique, au Palais de Justice à Montréal, le 10 septembre 1915, à 10½ heures de l'avant-midi.

Les créanciers, les actionnaires et toutes personnes intéressées désirant contester la dite requête devront comparaître devant la dite cour aux dits lieu, jour et heure et là et alors faire valoir leurs objections.

Montréal, 2 septembre 1915.
N. Z. CORDEAU,
256-2 Député-protonotaire, C.S.

SOLLICITEURS DE PATENTES

PATENTES

PIGEON, PIGEON & DAVIS.
Chambre 525, édifice Power, Montréal
Tél. Main 3025. 60-m,j,s-n

PATENTES OBTENUES PROMPTEMENT

En tous pays. Demandez le GUIDE DE L'INVENTEUR qui sera envoyé gratis.
MARION & MARION
364 rue Université. Montréal.
219-m,j,s-n

IL EST NOMME PROTONOTAIRE APOSTOLIQUE

(Du correspondant de la PRESSE)

Québec, 2.—L'abbé François Pelletier, supérieur du séminaire de Québec et recteur de l'université Laval de Québec, a été nommé protonotaire apostolique "ad instar participantium", par un bref de Sa Sainteté Benoît XV, en date du 5 août. Cette nomination donne à son titulaire le droit du titre de "Monseigneur".

Le nouveau protonotaire apostolique est né le 1er novembre 1859, à Saint-Aubert, comté de l'Islet, du mariage de Michel Pelletier, cultivateur, et de Célanire Morin. Il a fait ses études au séminaire de Québec et il a été ordonné par le cardinal Taschereau en 1890. Il a étudié à Paris et à Athènes. C'est un helléniste distingué. Il est professeur de littérature grecque à l'université Laval.

ADIEU AU MONDE

(Du correspondant de la PRESSE)

Sorel, 2.—En la chapelle du Monastère du Précieux-Sang, à Joliette, Mlle Yvonne Trempe, seconde fille de notre concitoyen M. A. C. Trempe, recevait des mains de Mgr Forbes, évêque de Joliette, le saint habit ainsi que son nom de religieuse, soeur Sainte-Claire d'Assise.

L'allocution de circonstance a été donnée par le Rév. Père DeGrandpré, C. S. V., du diocèse de Joliette.

AUTOMOBILES Assurance couvrant contre L'Incendie, l'Explosion, la Responsabilité Publique, le Vol, le Transport, la Collision, les Dommages matériels à autrui.

ACCIDENTS, MALADIES, ATTELAGES, BRIS DE GLACES, VOL, RESPONSABILITE DE PATRONS ET PUBLIQUE, GARANTIE DE CONTRATS, CAUTIONNEMENTS JUDICIAIRES, FIDELITE DES EMPLOYES.

LA PREVOYANCE

160 St-Jacques, Montréal, - - Tel. Main 1626

66—j,n—ym J. C. GAGNE, Gérant-Général.

Par MARCOTTE FRERES

Avis de Faillite

Vente à l'encan public au No 69 rue Saint-Jacques, Montréal, vendredi, le 3 septembre 1915, à 11 heures a.m. :

In-Re : LACASSE & FRERE, 12 Henri IV, Montréal.
Dettes de livres suivant liste, s'élevant à environ $6,646.37.

In-Re : D. JORON & CIE, Pont Viau, P.Q.
Dettes de livres suivant liste, s'élevant à environ $818.76.

In-Re : UNITED PAINTERS & DECORATORS, 1027 Cadieux, Montréal.
Dettes de livres, suivant liste, s'élevant à environ $1,933.00.

In-Re : CHAS HENRY, 14 rue Labadie, Montréal.
Dettes de livres suivant liste, s'élevant à environ $530.41.

G. E. MARTIN, Curateur, Edifice McGill, 211 rue McGill, Montréal.
MARCOTTE & FRERE, Encanteurs. 26,31,2

Avis de Vente

Dans l'affaire de
COURY & MICHEL,
Grand'Mère et St-Stanislas, Insolvables.

Vente à l'encan public, MERCREDI, le 8 septembre, 1915, à 11 heures a.m., au No 69 rue St-Jacques, Montréal, des biens suivants, en trois lots, savoir:

1o—Stock à Grand'Mère:		
	Marchandises sèches	$1983.05
	Confection pour dames	1537.79
	Merceries	985.82
	Hardes faites	996.65
	Chapeaux, casquettes et fourrures	822.04
	Chaussures, claques et valises	1242.91
	Meubles et verrerie	242.85
	Fixtures	375.53
		$8,186.64
2o—Dettes de livres, suivant liste		$2,827.00
3o—Stock à St-Stanislas:		
	Marchandises sèches	$ 518.60
	Chaussures	316.60
	Chapeaux et casquettes	164.21
	Hardes faites	160.36
		$1,159.87

CONDITIONS DE VENTE: Argent comptant.

L'inventaire et la liste des crédits peuvent être vus en aucun temps en s'adressant aux soussignés.

Le magasin de Grand'Mère sera ouvert aux visiteurs LUNDI, le 6 septembre, et celui de St-Stanislas, MARDI, le 7 septembre.

Pour plus d'informations s'adresser à Henri Bisson & Vincent Lamarre, Curateurs-conjoints.

Bureau de Vincent Lamarre, 820 Edifice Power, Montréal.
Marcotte Frères, Encanteurs.
Montréal, 2 septembre 1915. 2,4

Par FRASER FRERES

MEUBLES et EFFETS DE MENAGE

GRAND encan régulier, à nos salles de vente, 453 rue St-Jacques,

VENDREDI LE 3 SEPTEMBRE

A 10 hrs a.m.

Consignation sollicitée. Avance d'argent. Meubles neufs, pupitres, tapis, poêles, meubles rustiques, coffres-forts à l'épreuve du feu, voiture, harnais, chaloupes et canots, etc., pour vendre privément. Emmagasinage sûr et propre pour meubles, pianos, bagages, etc.

FRASER FRERES, Reg.
28,2 Encanteurs.

Par T. W. FOSTER

Vente sans réserve à l'encan de 75 à 100 chevaux de l'armée anglaise. Seront vendus par ordre de la Commission de Remonte de l'Armée Anglaise aux cours à bestiaux du Grand Tronc, 110 rue Bridge, Pointe Saint-Charles, (prenez un tramway Centre ou Wellington qui vous conduira directement au lieu de la vente), lundi, 6 sept. à 2 p.m. Ces chevaux sont vendus parce qu'ils ne sont pas propres aux fins pour lesquelles ils avaient été achetés. Dans le lot, il y a un certain nombre de belles juments que l'on croit être pleines, et c'est pour cette raison seule qu'on les vend. T. W. Foster, encanteur du roi, rues Ottawa et Nazareth. Tél. Main 720.

P. S.—Les acheteurs devront se pourvoir d'argent ou de chèques acceptés.

CITE de LACHINE

SOUMISSIONS

Des soumissions cachetées seront reçues par le soussigné jusqu'à jeudi, le 9 septembre 1915, à 5 hrs p.m., pour tous les divers travaux requis et nécessaires pour l'achèvement de l'Edifice Municipal, au coin Nord-Ouest de la rue Saint-Joseph et de la 15ème Avenue, Lachine, P. Q.

Ces soumissions seront préparées en bloc ou séparément pour chaque spécialité. Chacune d'elles devra être accompagnée d'un chèque accepté au montant de Cinq pour cent (5 p.c.), et porter sur l'enveloppe, en sus de l'adresse, le mot "soumission".

Les plans et devis seront visibles tous les jours, de 9 heures a.m. à 5 heures p.m., à l'Hôtel-de-Ville et aux bureaux de J. Dalbé Viau, architecte, No 76 rue Saint-Gabriel, Montréal.

La Cité ne s'engage à accepter ni la plus basse ni aucune des soumissions.

A. E. SARRA-BOURNET,
Secrétaire-Trésorier,
Lachine.
Ce 31 août 1915. 31,2,6

DEBENTURES SCOLAIRES

Des soumissions pour la vente de 50 débentures de $500.00 chacune, 30 ans, à intérêt semi-annuel de 6%, seront reçues jusqu'au 15 septembre 1915, au bureau du soussigné à Marieville.

J. ERNEST A. PRIMEAU,
Sec.-Trésorier.

Province de Québec, District de Montréal. No 229. } Cour Supérieure

JOHN MACDONALD & COMPANY, Limited, corps incorporé ayant son bureau chef dans la cité de Toronto dans la province d'Ontario, Demanderesse,

vs.

PHILIPPE LAMY, autrefois de la Cité et du District de Montréal et maintenant de lieux inconnus, Défendeur.

Il est ordonné au défendeur de comparaître dans le mois.

Montréal, 31 août 1915.
Par ordre,
T. DEPATIE,
Dép. Protonotaire.
Kavanagh, Lajoie et Lacoste,
Procureurs de la demanderesse. 255-2

COUR SUPERIEURE, Province de Québec, District de Montréal, No 1295, Joël Lanctôt de Montréal, rentier, Demandeur vs Henri Denis, de Montréal, Défendeur. Le dixième jour de septembre 1915, à dix heures de l'avant-midi, au domicile du dit Défendeur, au No 1329 rue St-Hubert, en la Cité de Montréal, seront vendus par autorité de Justice les biens et effets du dit Défendeur saisis en cette cause, consistant en un piano, meubles de ménage, etc. Conditions: Argent comptant. M. J. Albert DeCelles, H. C. S. Montréal, le 1er septembre 1915.

IL YA UN AN — EPHÉMÉRIDES DE LA GUERRE

3 SEPTEMBRE 1914.

—Le ministère de l'intérieur lance une proclamation annonçant que le siège du gouvernement serait transporté de Paris à Bordeaux. Cette décision a été prise à la suite des représentations des autorités militaires.

—Les Anglais fixés à Bruxelles reçoivent l'ordre d'avoir à évacuer la ville dans les vingt-quatre heures.

—L'armée française continue son offensive en Lorraine.

—Les Japonais se sont emparés de sept îles situées près de Kiao-Tchéou et ont enlevé grand nombre de mines sous-marines qui se trouvaient dans ces parages.

—La Fère, l'une des forteresses les plus faibles de France, cède devant l'ennemi.

—Les alliés conservent leurs positions dans les environs de Laon et de Bethel. Leur droite n'est pas menacée.

—L'"Evening Telegraph" et le "Herald", de New-York, annoncent qu'ils cessent de publier les nouvelles censées venir de Berlin par télégraphe sans fil. Il est prouvé que ces dépêches sont fabriquées à l'ambassade allemande, à Washington.

—Samao se rend aux Zélandais. Les fonctionnaires et les troupes allemandes sont évacués sur Fidji pour y être internés jusqu'à la fin de la guerre.

—Les Allemands continuent à retirer des troupes de l'ouest pour les opposer aux Russes; elles sont remplacées par des régiment de réserve.

—Les Monténégrins remportent des victoires sur les Autrichiens en Bosnie. A Jédar les Serbes ont infligé des pertes énormes à l'ennemi.

—La Turquie commence à mobiliser, en prévision d'une guerre avec la Russie.

EN AVANT LA MUTUALITÉ!

A la dernière assemblée générale de l'Association Mutuelle de Bienfaisance Beauchemin, tenue à la salle de l'Alliance Nationale, 235 rue Beaudry, le 16 août dernier, M. Isidore Gagné a été élu à l'unanimité des membres, trésorier de cette société de secours mutuels.

M. ISIDORE GAGNE, élu trésorier de l'Association Mutuelle de Bienfaisance Beauchemin.

Le départ de M. Pelletier demandait cette élection et tous ont été heureux de profiter de cette circonstance pour donner ce témoignage d'estime à M. Gagné. Le président de l'Association, M. Ed. Fournier, dans une jolie improvisation, remercia M. Pelletier des services qu'il avait rendus à l'Association et espère qu'il en conservera le meilleur souvenir. M. J. A. Brunet, le sympathique vice-président, avec le tact et la délicatesse qu'on lui connaît, fit un charmant discours sur les biens et les nombreux avantages que procure l'Association Mutuelle de Bienfaisance Beauchemin. Il est des plus optimismes sur la prospérité de cette société, puisque avec un trésorier comme M. Gagné, on ne peut s'attendre qu'à une ère de progrès et de prospérité.

LE CORPS EST REPECHE

Le corps de Michael Moran, ce malheureux qui s'est noyé dans le canal, le 28 août dernier, a été repêché, ce matin, près des édifices de la Dominion Coal Company, et transporté à la morgue.

Le coroner McMahon a disposé du cas, sans convoquer de jury.

LA CANADIAN PRESS, LIMITED, A TORONTO

On procède à l'élection des officiers au cours de la réunion d'hier.

M. LORENZO PRINCE REELU DIRECTEUR

Toronto, 2—La "Canadian Press, Limited", a tenu son assemblée annuelle ici, hier. On a procédé à l'élection des officiers pour l'année courante, élection qui a donné le résultat suivant :

E. F. Slack, "Gazette", Montréal, président ; E. H. Macklin, "Free Press", Winnipeg, 1er vice-président ; W. J. Blackburn, "Free Press", London, 2ième vice-président ; C. F. Crandall, "Star", Montréal, secrétaire-trésorier.

Directeurs : J. H. Woods, "Herald", Calgary ; E. W. McCready, "Telegraph", Saint-Jean ; J. Ross Robertson, "Telegram", Toronto ; J. E. Atkinson, "Star", Toronto ; J. F. McKay, "Globe", Toronto ; W. F. Kerr, "Leader", Régina ; G. Fred. Pearson, "Chronicle" et "Echo", Halifax ; Lorenzo Prince, "La Presse", Montréal ; P. D. Ross, "Journal", Ottawa ; F. J. Bird, "Province", Vancouver ; R. L. Richardson, "Tribune", Winnipeg.

IL SAUVE TOUT UN EQUIPAGE

(Du correspondant de la PRESSE)

Québec, 2—Le steamer "Carthaginian", arrivé à Québec, hier soir, venant de Glasgow, a eu l'avantage de sauver le capitaine et tout l'équipage du steamer "Trafalgar", torpillé par un sous-marin, à environ 45 milles au sud-ouest de Fastnet, le 23 août. Il y avait en tout 32 hommes qui furent mis peu après à bord du steamer "Abl", allant du Chili à Glasgow.

LES NAVIRES MARCHANDS PEUVENT SE DEFENDRE

Londres, 2.—La loi américaine permet aux vaisseaux marchands de porter des canons dont le calibre ne dépasse pas six pouces, pourvu que les propriétaires des vaisseaux puissent prouver qu'il s'agit de simples moyens de défense.

CHEZ JAMES M. AIRD

Le Numéro de Téléphone est Maintenant Main 770

En appelant à ce numéro, vous aurez la communication avec tout département que vous voulez atteindre. Pourquoi ne pas téléphoner aujourd'hui pour qu'un distributeur de Aird vous livre quotidiennement votre pain ?

Minty's Jac Rose

Poudre de Talc

CHARGEE de l'arome fascinateur de la rose Jacqueminot. C'est une poudre de talc fine et douce du charme le plus rare, composée d'après une formule dont la justesse scientifique a été prouvée.

La Jac Rose de Minty est absorbante, boriquée et antiseptique. Un simple essai de votre part est tout ce qui est nécessaire pour que vous vous décidiez avec enthousiasme à en faire usage régulièrement.

Un échantillon sera envoyé gratis au reçu de 2 cents en timbres. Faite au Canada.

PALMERS, LIMITED
100 rue Latour, Montréal.
(Autorités en matière d'articles de toilette).

NOS SOLDATS CANADIENS

SOLDAT L. LAURION, de Montréal, parti avec le corps des ingénieurs canadiens, actuellement en Europe.

SERGENT AIME LUSSIER 431 rue Notre-Dame Ouest, du premier contingent canadien. Il fait partie du 20ième corps d'ambulance.

SOLDAT EMILE LAFOND, de Montréal, actuellement en Europe avec le 22ième régiment canadien-français.

SOLDAT ARTHUR BEAUCHAMP, 19 rue Marie-Louis, du 22ième Régiment Canadien-français, actuellement en Europe.

AU COUVENT DE LACHINE

La mort vient d'enlever à l'affection de ses parents et de sa communauté Soeur Marie Georgine, née Héléna Gagnon.

SR. MARIE-GEORGINE, décédée.

Elle est décédée le 26 août à St-Michel de Napierreville, après douze années de vie religieuse consacrées à l'enseignement.

Son service a été chanté par M. le curé A. Perras de St-Michel de Napierville.

Au choeur, assistaient Mgr M. Dugas, M. le curé V. Thérien de St-Zotique, MM. les abbés J. A. Champoux, T. Charette, vicaires de la même paroisse, J. R. Granger, J. U. Demers, aumônier de la Communauté de Ste-Anne de Lachine.

Etaient présents aux funérailles le père, la mère, les frères et belles-soeurs de la défunte, sa tante religieuse de la Congrégation Notre-Dame, plusieurs de ses élèves ainsi que ses oncles et tantes.

LES PETITES ANNONCES de "LA PRESSE" sont indispensables à tous, car elles vous offrent pour ce dont vous avez besoin des occasions vraiment uniques. Lisez les Petites Annonces de "LA PRESSE"

CONVENTUM AU LAC BEAUPORT

Les rhétoriciens de 1897-8, du séminaire de Québec font une joyeuse excursion.

(Du correspondant de la PRESSE)

Québec, 2.—Les rhétoriciens de 1897-98 du Séminaire de Québec sont revenus hier, du lac Beauport où ils ont tenu leur seconde réunion depuis qu'ils ont quitté leur "Alma Mater". Sur les quarante-cinq qui formaient cette classe, l'une des plus nombreuses qui soient passées au Séminaire de Québec, vingt-trois avaient répondu à l'appel. Déjà six sont partis pour un monde meilleur.

Ces anciens camarades de classe ont passé deux journées charmantes sur les bords enchanteurs du lac Beauport, revivant les heures heureuses de leur jeunesse, et c'est à regret qu'ils se sont quittés.

Ont pris part à cette réunion: l'abbé Jos. Fleury, de l'Ecole Normale de Québec, président de la classe; M. Edouard Hamel, N.P., de Pont Rouge, vice-président; l'abbé Albert Gordout, secrétaire-trésorier, curé de Saint-François d'Assises, près Québec; le Rév. chanoine Chs Beaulieu, de Québec; M. Bennett Feeney, N.P., de Princeville; M. Louis Houde, avovat, de Plessisville; le Dr Omer Desjardins, de Lister; M. Jos. Gingras, N.P., de St-Joseph d'Alma, lac Saint-Jean; M. Philéas Cantin, N.P., de Québec; le Dr Jos. Desrochers, de Beauceville; M. Jos. Sirois, N.P., de Québec; M. Arthur Martineau, N.P., de Saint-François de Montmagny; M. Henri Rinfret, marchand, de Québec; M. F. X. Guérard, commis, de Québec; M. Emile Normandeau, ingénieur civil, de Québec; M. Adalbert Trudel, architecte, de Québec; le Dr Jules Bélanger, de Sainte-Foye; M. Wilfrid Edge, avocat, de Québec; le Dr Arthur Bergeron, de Matane; l'abbé A. H. Martel, curé de Stoneham; le Dr Philippe Richard, de Montmagny; le Dr Adelme Joncas, de Saint-Valier, comté de Bellechasse et M. Alonzo Cinq-Mars, correspondant de la "Presse" à Québec.

SPECULATION CRIMINELLE

Paris, 2.—Le rapport du comité du commerce et de l'industrie de la chambre des députés disait qu'une société avait été formée dans le but de monopoliser le calcium et le carbone dont une grande quantité est utilisée pour l'éclairage, dans l'armée. Une enquête a été faite et des documents démontrent que les accusations sont fondées.

LES MODES D'AUTOMNE AU MAGASIN ALMY

C'est une institution à la fois charmante et très pratique que la "Promenade du mannequin" que donne la maison Almy, à l'ouverture de saison. Les dames peuvent y admirer à l'aise et dans le plus gracieux décor ce qui se portera de plus nouveau et elles ont en même temps l'occasion de s'inspirer heureusement pour le choix de leurs toilettes.

La chose n'a pas manqué d'être comprise, car chaque jour, à l'heure de la "Promenade", c'est-à-dire de 2.15 à 3.30 heures, c'est une affluence de jolies visiteuses qui se pressent, le long de la vaste avenue, si coquettement aménagée au troisième étage du magasin.

La mode, s'inspirant des graves événements de l'heure, a adopté le genre sobre et quasi sévère; on ne voit plus de couleurs éclatantes comme il en a été porté ces dernières années, mais des bleus dans les nuances de marine, de prune, des bruns "tête de nègre", des gris et des verts foncés, puis beaucoup de noir et blanc combinés. Les costumes sont à jupes larges, mais sans exagération et la jaquette ferme jusqu'en haut avec des boutons ronds ou des ornements militaires en soutache.

On voit beaucoup de velours et tel costume en ce matériel a été fort admiré hier, à la "Promenade" d'Almy, de même que des manteaux séparés en velours à côtes du plus gracieux effet. Un charmant costume en gabardine "tête de nègre", garni de galon militaire, et taillé dans un style impeccable eut aussi tous les suffrages; il était accompagné d'un large chapeau de même nuance dont le bord était découpé en dents et s'ornait de fins galons d'or et d'une hirondelle bleue.

Un long manteau de velours noir garni d'un col et de parements d'opossum fut encore fort admiré; le chapeau qui l'accompagnait était de velours noir, dont la passe un peu relevée et doublée de peau blanche s'ornait simplement de deux mignons oiseaux de neige posés à plat.

On a remarqué que les chapeaux, qui sont pourtant très artistiques, ne portent que fort peu de garniture; un oiseau, ou une fantaisie de perles ou de paillettes et c'est tout.

Les fourrures qui ont eu aussi les honneurs de la "Promenade" Almy sont extrêmement intéressantes à regarder. Les pelages très coûteux ont fait place, en cette dure année, à des fourrures plus simples: opossum, mouflon, civette, etc., mais elles sont si artistement disposées que le coup d'oeil n'y perd rien. Il va sans dire que pour les personnes qui sont encore loin du fond de leurs bourses, il y a des fourrures plus chères et nous avons vu, chez Almy, une parure d'hermine, entre autres qui ferait tourner bien des jolies têtes.

Mentionnons en terminant, et pour mémoire, les ravissants costumes et chapeaux de fillettes qui figurent aussi dans cette splendide et si pratique exposition.

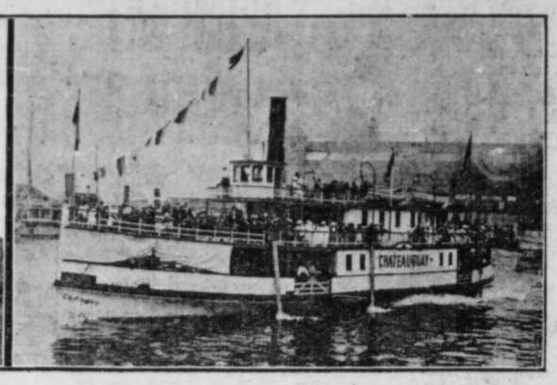

Le "CHATEAUGUAY", vapeur du capitaine Taschereau-Beaudoin, qui fait le voyage, tous les dimanches, entre Montréal et Sorel, avec fanfare, etc., etc. A gauche : le capitaine TASCHEREAU - BEAUDOIN, le propriétaire-commandant.

L'HOPITAL CANADIEN A PARIS

LA JOIE QU'APPORTE L'HEURE DES VISITES AUX BRAVES BLESSES

M. F.-Jean Desthieux raconte les incidents touchants et joyeux qui signalent les visites aux hôtes de l'Hôpital de la "Presse" et des Municipalités Canadiennes.

PARENTS ET AMIS

Dans sa lettre d'aujourd'hui sur l'hôpital de la "Presse" et des Municipalités Canadiennes que nous publions aujourd'hui, notre correspondant F. Jean Desthieux nous parle de la joie qu'apporte l'heure des visites à nos blessés:

LES VISITES

En de précédentes notes, j'ai dit la joie des repas et le bonheur des lettres à l'hôpital de la "Presse" et des municipalités canadiennes. Il y a d'autres motifs de joie et de bonheur. Ce sont, par exemple, les visites. Ils ne sont pas nombreux, en effet, ceux qui n'ont aucun parent dans la grande ville — fussent-ils originaires de la province la plus reculée. Et, sitôt prévenu de la présence dans sa ville du héros qui l'honore, le cousin ou la vieille tante, le parent se hâte,—chargé de douceur et, généralement, de mille choses acquises par l'effet d'une intention affectueuse et d'une sollicitude jalouse,—mais le plus souvent inutiles, voire interdites (lorsqu'il s'agit de vivres) au blessé.

Pourquoi ces braves gens ont-ils toujours peur que le héros dont ils vantent partout les actions d'éclat, depuis quelques jours, dans le légitime espoir d'être associés à sa gloire, et dont ils invoquaient le nom comme un sûr fétiche, depuis le début des hostilités, lorsque par hasard une voisine jalouse maugréait devant eux contre ces "infâmes" qui ne souffrent point des maux de la guerre—comme si chacun n'en souffrait pas de ces cent façons, toutes également nobles—pourquoi ces braves gens craignent-ils toujours que le parent héroïque qu'ils vont voir pour la première fois, d'ailleurs, le plus souvent, manque de quelque chose? On ne manque de rien, à l'Hôpital Canadien de la rue de la Chaise, à Paris. Et ce sera pour les visiteurs un bien grave dépit d'avoir à remporter leur chargement.

Les visites ne viennent pas que de la ville. Plusieurs fois, dans la journée on voit arriver devant la grande porte de la célèbre maison de santé, des voitures chargées de malles entre lesquelles saillent des regards anxieux et curieux.

Ce sont des parents de province, ceux-là. Ils viennent parfois de très loin. Et s'ils sont nombreux, c'est que l'entourage n'a pas voulu laisser partir seule pour le redoutable voyage la vieille mère malade, ou la jeune épouse avec ses bambins. Pensez donc, Paris, c'est une si grande et si mystérieuse ville. Et, dès leur arrivée, avant même d'aller poser leurs bagages à l'hôtel, avant de prendre le temps de réparer les fatigues et la souillure du voyage, ils ont tenu à accourir.

Quelquefois, le blessé est prévenu. Il attend, derrière la porte ou ses fenêtres, avec une impatience qui n'est pas très favorable à sa fièvre. Mais, qu'y peuvent les sermons des infirmières ? Plus souvent, on lui réserve une surprise. Et, de toute façon, sa joie sera très grande de revoir les siens, ceux qu'il a quittés voici près d'un an,—ou, dans l'autre cas, de découvrir en des silhouettes inconnues, des visages amis.

C'est un repos et c'est un pas vers la guérison, une visite. Il en résulte bien un surcroit de fièvre, quelquefois. Mais ce n'est pas une fièvre mauvaise.

Ah. les conversations ne languissent pas, que de choses on a à se narrer : Pensez donc, et avec quelle avidité joyeuse on écoute le héros. Pour les plus proches, une blessure, même sérieuse, c'est la délivrance. C'est le danger quotidien du combat enfin conjuré, c'est presque un bienfait...

ET LA FAMEUSE CAUSE PELLAND EST OUVERTE!

Suite de la première page

des copies au carbone qui ne sont déposées au dossier que sous réserve, après une objection de Mtre J. Archambault. Il a basé ses rapports sur ces estimés de Pelland qu'il tenait comme acceptées. Cependant, il ne peut jurer si c'est bien la signature de Pelland qui se trouve sur certains duplacatas. Il le croit cependant. Il ne peut expliquer pourquoi l'exhibit 33 n'a pas été signé.

Il dit que M. Pelland avait le contrôle absolu de tout l'égout, pour ce qui concernait le roc solide, et il croit que l'assistant-ingénieur a examiné les travaux, mais il ne le sait pas personnellement.

M. Emile Amirault, ingénieur civil, à l'emploi de la Ville, est l'ingénieur qui a eu le dernier, le fameux plan ou devis 67 qui est disparu si mystérieusement des archives municipales et qu'on ne peut produire au dossier. Il dit qu'il était tracé sur papier quadrillé, qu'il constituait un rouleau monté sur toile de six ou sept pouces de diamètre, qu'il pouvait mesurer environ 30 à 40 pieds de longueur par deux ou deux pieds et demi en hauteur.

Il y avait aussi avec ce plan un carnet contenant des notes de M. Pelland lui-même, de M. J. Brosseau et de lui-même, notes très importantes, et qu'il ne sait pas plus ce que ce carnet est devenu que dans le cas du plan 67. C'est vers le 23 ou 24 juillet 1914 qu'il l'a eu en mains pour la dernière fois, mais il venait de s'en servir pendant environ trois mois pour y puiser des notes. Il le remit ce jour-là à M. Côté, du bureau des ingénieurs municipaux, en présence de M. Lamarche, du même bureau.

Ordinairement ce plan était enfermé dans une voûte, mais pour une raison ou pour une autre, on ne put le mettre dans la voûte des commissaires. M. Côté voulut le mettre dans un tiroir du bureau de M. P. E. Mercier, l'ingénieur en chef, mais comme ce tiroir ne fermait pas à clef, M. Mercier dit qu'il fallait le placer dans un tiroir avec une serrure.

Il sait que ce plan a été retiré de ce dernier tiroir et remis dans un autre tiroir qui ne fermait pas à clef. Le lendemain, il l'a demandé à M. Côté. On le chercha partout à l'hôtel de ville, mais on ne le trouva pas. Pour sa part, il l'a cherché à son bureau de la division nord, mais il ne fut pas plus heureux.

La séance s'ajourne alors à cet après-midi.

UN ENFANT DE DIX ANS DECORE A LA PLACE DE SON PERE MORT AU FEU

Nous extrayons d'un journal de France le touchant fait-divers suivant. La nouvelle est communiquée de Blois, en date du 16 août dernier :

Les remises de médailles militaires ou de croix de guerre sont toujours et partout d'émouvantes cérémonies. Celle qui a eu lieu hier à Blois a eu cependant un caractère plus empoignant encore.

Parmi les récipiendiaires, on remarquait un enfant de 10 ans, Hubert de Montaigu, qui recevait la décoration décernée à son père, le capitaine Louis Tassin de Montaigu, du 7e hussards, tombé glorieusement en chargeant l'ennemi, à Attigny, le 30 août 1914. Ce valeureux officier avait obtenu la citation suivante :

"Le général Foch cite à l'ordre de l'armée le capitaine de Montaigu, du 7e hussards. Chargé de couvrir le flanc de la 17e division d'infanterie qui se portait à l'attaque, a arrêté par une charge magnifique une contre-attaque de l'ennemi. Est tombé glorieusement à la tête de ses cavaliers."

Quand le commandant Destenay, s'approchant du jeune Hubert de Montaigu, lui épingla sur la poitrine la croix de guerre et l'embrassa, l'enfant se prit à sangloter. Toute l'assistance fut profondément remuée à ce spectacle.

A PROPOS DE FRUITS

PECHES—la saison est plus tardive qu'on ne l'avait cru. Le populaire type Crawford—noyau jaune dégagé—cultivé dans le district de Niagara, sera bientôt mis sur le marché. Les poires Bartlett, les prunes bleues, rouges et Gage sont en vente, et les ménagères feraient bien de donner leurs commandes immédiatement.

AVIS

Avis est par le présent donné qu'une réunion des Jardiniers Maraîchers de la Province de Québec et des unions ouvrières et municipales, sera tenue, mardi prochain, le 7 septembre, à 8 heures de l'après-midi au Temple du Travail, No 301 Saint-Dominique, afin de chercher un moyen à prendre pour la diminution du coût de la vie.

POUR LE TRANSPORT DU BLE DE L'OUEST

Au temps où les usines Angus fonctionnaient normalement, le record pour la fabrication des wagons de fret était de 12 à 15 par jour et pendant les dernières années la compagnie du C. P. R. s'en tint-elle à ce chiffre qui constituait ce qu'elle pouvait le plus posiblement manufacturer. Avec sa prévoyance habituelle le Pacifique Canadien savait qu'en quelques années la récolte de l'Ouest augmenterait considérablement et si l'exécutif ne montrait pas tout autant d'optimisme que Lord Strathcona qui prophétisait une récolte de 500,000,000 de minots dans la prochaine décade, il était au moins certain que le jour n'était pas éloigné où 300,000,000 de minots seraient considérés comme la production normale de nos vastes prairies.

C'est pourquoi la Compagnie possède aujourd'hui près de 100,000 wagons qui peuvent être immédiatement affectés au transport de ces immenses quantités de blé. Avec un nombre aussi considérable et pouvant en outre compter sur le matériel roulant de nos deux autres transcontinentaux, les fermiers de l'ouest canadien sont assurés d'un service rapide qui laisse loin en arrière les difficultés qu'il y avait autrefois à se procurer les moyens de transport voulus.

Tous les avis de Naissances, Mariages et Décès doivent être endossés des noms et adresses des personnes qui les envoient.

NAISSANCES

BRUNET—A Montréal, le 31 août 1915 au No 179 rue Duvernay, l'épouse de M. Elzéarad Brunet, née Noémie Aubé, un fils, baptisé Joseph-Elzéarad-Raymond.

Parrain et marraine, M. Joseph Aubé, grand-père de l'enfant et Mlle Georgianna Petron, grand'tante de l'enfant. Porteuse, Mme Amédée Bojvin.

DESEVE—A Montréal, le 29 août 1915 au No 12 rue Plateau, l'épouse de J. B. DeSève, un fils, baptisé Jacques-Fernand.

Parrain et marraine, Jean et Jeanne DeSève, frère et soeur de l'enfant.

GAREAU—A Montréal, le 29 août, l'épouse de Louis R. Gareau, un fils, baptisé Georges-Gérard-Roméo.

Parrain et marraine, M. Roméo Labelle et Mlle Marguerite Gareau, soeur de l'enfant.

LAVOIE—A Montréal, le 30 août 1915, au No 537 rue Albert l'épouse de M. Aimer Lavoie, née Eva Armstrong, un fils, baptisé Joseph-Ernest-Gérard.

Parrain et marraine, M. et Mme Ernest Armstrong, oncle et tante de l'enfant.

MIRON—A Montréal, le 16 août 1915, au No 254 rue Boyer, l'épouse de M. E. Miron, née Marguerite Larose, un fils, baptisé Joseph-Eugène-Eusèbe.

Parrain et marraine, M. Joseph Larose, grand-père de l'enfant, et Mme veuve Clarisse Ferreault, parente de l'enfant.

MONTE—A Montréal, le 29 août 1915, au No 997 rue St-Antoine, l'épouse de M. Zéphirin Monté, comptable auditeur, un fils, baptisé Joseph-Napoléon-Charles-Emile.

Parrain et marraine, M. A. Monté et Mlle Rose Délima Monté, oncle et tante de l'enfant.

PELLETIER—A Montréal, le 30 août 1915, au No 1103 rue Des Erables, l'épouse de M. Albert Pelletier, née Délia Audette, une fille, baptisée Lucienne-Simonne-Marlette.

Parrain et marraine, M. Georges Pelletier, frère de l'enfant, et Mlle Lucienne Goudreault, cousine de l'enfant.

PETIT-CLAIR—A Montréal, le 31 août 1915, au No 196A Nicolet, l'épouse de M. A. Petit-Clair, née Ada Labelle, une fille, Marie-Madeleine-Yvette, décédée le même jour.

SAWYER—A Verdun, le 25 août 1915, au No 1218 rue St-Joseph, l'épouse de M. Cléop. Sawyer, née Caroline Labelle, un fils, baptisé Joseph-Jacques-Léopold.

Parrain et marraine, M. et Mme Joseph Sawyer, oncle et tante de l'enfant.

SYLVESTRE—A Montréal, le 31 août 1915, au No 669 rue DeMontigny Est, l'épouse de M. Alphonse Sylvestre, née Parmilia Lavigueur, une fille, baptisée Marie-Gizelle-Carmen-Jeannette.

Parrain et marraine, M. et Mme F.-X. Lavigueur, grands-parents de l'enfant. Porteuse Mme Noël Ducap, grand'mère de l'enfant.

THERRIEN—A Montréal, le 25 août 1915, au No 461 rue de Lévis, l'épouse de M. Stanislas Therrien, née Marie Migneault, un fils, baptisé Roland-Albert-Félix.

Parrain et marraine, M. Albert Bouchard et Mme Félix Therrien, oncle et grand'mère de l'enfant.

DECES

BALLY—A Montréal, le 1er septembre 1915, à l'âge de 5 mois et 10 jours, est décédé Henri-Marcel, enfant bien-aimé de Louis Philippe Bally, 146, 5ème avenue, Viauville. Funérailles privées.

COURSOL—A Montréal, le 1er septembre 1915, à l'âge de 40 ans, est décédée Mme Delphine Régnier, épouse d'Edmond Coursol, plombier.

Les funérailles auront lieu vendredi, le 3 courant. Le convoi funèbre partira de la demeure de son époux, No 570 rue Droitet, à 8 heures, pour se rendre à l'église Saint-Jean-Baptiste, où le service sera célébré, et de là au cimetière de la Côte des Neiges, lieu de la sépulture. Parents et amis sont priés d'y assister sans autre invitation.

DECELLES—A Montréal, le 1er septembre 1915, à l'âge de 52 ans et 8 mois, est décédée Marie-Anne Rollin, épouse de J. Bte Decelles.

Les funérailles auront lieu vendredi, le 3 courant. Le convoi funèbre partira de la demeure de son époux No 4a rue Champagne à 7 hrs 15 pour se rendre à l'église St-Vincent de Paul où le service sera célébré, et de là au cimetière de la Côte des Neiges, lieu de la sépulture. Parents et amis sont priés d'y assister sans autre invitation.

TEMPERATURE

MAXIMUM ET MINIMUM

AUJOURD'HUI MAXIMUM . . 75
AUJOURD'HUI MINIMUM . . 55

Baromètre: 8 h. a.m., 30.26; 11 h. a.m., 30.23; 1 h. p.m., 30.20.

(Chiffres fournis par R de Meslé, gérant de Hearn & Harrison, 35 rue Notre-Dame Est).

Région des Grands Lacs et de la baie Georgienne, Vallée d'Ottawa, du Saint-Laurent, Golfe, Rive Nord et Montréal. —Beau et un peu plus chaud.

Provinces Maritimes et Lac Supérieur. —Beau et chaud.

Provinces de l'Ouest.—Temps frais e averses.

Lever du soleil	5.21
Coucher du soleil	6.39
Lever de la lune	10.51
Coucher de la lune	2.44

Nouvelle lune, le 9 à 6 h. 59 m. a.m.

FETE DU JOUR

Saint Etienne, duc de Hongrie en 997 combattit victorieusement, même à main armée contre les rebelles, l'idolatrie et l'esclavage dans ses Etats et donna à ses sujets l'exemple de toutes les vertus. Ce descendant d'Attila reçut la couronne royale du Pape Sylvestre II. Pour favoriser les relations entre peuples, il fonda des hôpitaux, avec monastères à Jérusalem, Constantinople, Rome et Ravenne. Il consacra son royaume à la Mère de Dieu, et la vierge en retour l'appela au ciel le jour de son Assomption glorieuse, en 1038.

EPHEMERIDES

Le 2 septembre 1913, pose de la première pierre du monument Cartier.

DECES

DUGUAY—A Longue-Pointe, le 1er septembre 1915, à l'âge de 43 ans et 3 mois, est décédé Etienne Duguay, époux de Lucia Chartrand.

Les funérailles auront lieu vendredi, le 3 septembre. Le convoi funèbre partira de sa demeure No 34 rue Bruneau, à 7 hrs 30, pour se rendre à l'église paroissiale où le service sera célébré et de là au cimetière de St-François de Sales, lieu de la sépulture. Parents et amis sont priés d'y assister sans autre invitation.

DURAND—A Montréal, le 1er septembre 1915, à l'âge de 81 ans, est décédée Dorimène Durand, fille de feu Pierre Durand.

Les funérailles auront lieu vendredi, le 3 courant à l'hospice Gamelin à 8 hrs. Le convoi funèbre partira de l'hospice pour se rendre au cimetière de la Côte des Neiges, lieu de la sépulture. Parents et amis sont priés d'y assister sans autre invitation.

FORGUE—A Montréal, le 2 septembre 1915, à l'âge de 29 ans, 2 mois, est décédé Candide Forgue, fils d'Alphonse Forgue, de St-Isidore de Laprairie.

Les funérailles auront lieu samedi, le 4 du courant, à St-Isidore. Le convoi funèbre partira de la demeure de son beau-frère, No 1323 rue Logan, à 6.15 heures, pour se rendre à la gare Bonaventure, pour le train de 7.15 heures. Parents et amis sont priés d'y assister sans autre invitation.

GIBSON—A London, Ont., le 28 août 1915, à l'âge de 72 ans, est décédé William H. Gibson, autrefois de Humtlywood, Beaconsfield, P. Qué.

Les funérailles ont eu lieu le 30 août au cimetière Mont-Royal. 255-2

LALONDE—A Montréal, le 2 septembre 1915, à l'âge de 61 ans, est décédée Albina Bériault, épouse d'Emery Lalonde, autrefois de Vaudreuil.

Les funérailles auront lieu samedi, le 4 courant. Le convoi funèbre partira de sa demeure, No 501 rue du Grand-Tronc pour se rendre à la gare Bonaventure pour Vaudreuil, où le service sera célébré, et de là au cimetière, lieu de la sépulture. Parents et amis sont priés d'y assister sans autre invitation.

LAMOUREUX—A Verdun, le 2 sept. 1915, à l'âge de 10 mois, est décédée Fernande, enfant bien-aimée de Joseph Lamoureux.

Les funérailles auront lieu vendredi, le 3 courant. Le convoi funèbre partira de la demeure de son père, No 158A rue Galt, à 9 heures a.m. pour se rendre à l'église Notre-Dame des Sept Douleurs, et de là au cimetière de la Côte des Neiges, lieu de la sépulture. Parents et amis sont priés d'y assister sans autre invitation.

LEBEL—A Montréal, le 31 août 1915, à l'âge de 36 ans, 8 mois, est décédée Parmélia Goulet, épouse de Joseph E. Lebel, barbier.

Les funérailles auront lieu vendredi, le 3 courant. Le convoi funèbre partira de la demeure de son époux, No 95 rue St-André, à 8 heures, pour se rendre à l'église St-Pierre où le service sera célébré, et de là au cimetière de la Côte des Neiges, lieu de la sépulture. Parents et amis sont priés d'y assister sans autre invitation. 255-2

MOREAU—A Montréal, le 2 septembre 1915, à l'âge de 56 ans et 8 mois, est décédé Joseph Moreau, ex-restaurateur. Avis des funérailles plus tard.

ROCH—A Montréal, le 1er septembre 1915, à l'âge de 18 ans, est décédé Albert Roch, fils de Zotique Roch, commerçant.

Les funérailles auront lieu vendredi, le 3 courant. Le convoi funèbre partira de la demeure de son père, No 26 rue Provinciale, à 7 heures, pour se rendre à l'église Saint-Vincent de Paul, où le service sera célébré, et de là au cimetière de la Côte des Neiges, lieu de la sépulture. Parents et amis sont priés d'y assister sans autre invitation.

REMERCIEMENTS

Les familles Blondin et Ecrément s'empressent d'offrir leurs hommages et leurs sentiments de vive gratitude à tous ceux, prêtres et laïques, sociétés et journaux qui ont témoigné leur amitié et leur sympathie à l'occasion de la mort et des funérailles du regretté défunt Marie-Gustave Ecrément.

SERVICES ANNIVERSAIRES

RICHARD—Vendredi, le 3 courant, à 6.30 heures, à l'église Ste-Brigide, sera chanté un service anniversaire pour le repos de l'âme de Pierre-Olier Richard, recommandé par ses enfants. Parents et amis sont priés d'y assister.

Fleurs Mortuaires

McKenna — MONTREAL — A Bref Délai, une Spécialité

COIN STE-CATHERINE ET GUY.
Succursale : 239 ST-JACQUES.
231-n o

F. BERTRAND, FLEURISTE

Fleurs pour funérailles et pour toutes les occasions aux prix les plus bas de la ville.

285 BLEURY,
1ère porte en deçà de Sainte-Catherine, Main 1220. 255—n-o

MASCOTTES DE LA "PRESSE"

Les personnes qui ont conservé les MASCOTTES distribuées par la "Presse" sont priées de constater si ces mascottes portent les numéros suivants :

51015	46437	73835
70091	46441	129054
75286	46447	137192
103741	46455	141731
107913	46458	146040
110173	46461	153477
113001	46467	161757
116723	46477	191189
46491	46481	

Chacune de ces Mascottes représente une valeur que l'on peut réclamer en s'adressant aux bureaux de la "Presse".

2-9-15

SIR ROBERT BORDEN ARRIVE A NEW YORK

Le premier ministre du Canada qui a fait la traversée à bord de l'"Adriatic" est aujourd'hui dans la métropole américaine.

AUTRES VOYAGEURS DISTINGUES

New-York, 2.—L'"Adriatic", appartenant à la compagnie White Star, est arrivé de Liverpool aujourd'hui.

Un des officiers a déclaré que le sous-marin qui a détruit l'"Arabic", avait été capturé dans un filet d'acier et que les membres de l'équipage avaient été faits prisonniers. Il a déclaré aussi que, depuis deux mois, les Anglais s'étaient emparés de cinquante sous-marins allemands.

Sir Herbert Holt, président de la Royal Bank du Canada, était au nombre des passagers. Il a dit que les membres de la commission anglaise chargée d'étudier la question de l'échange, à New-York, devaient faire la traversée sur l'"Adriatic", mais qu'ils avaient, au dernier moment, changés d'idée.

Cependant, ces commissaires atteindront bientôt la métropole américaine. Ils passeront peut-être par le Canada. Sir Herbert Holt a dit: "Je ne vois pas que la baisse de l'échange puisse alarmer les Américains. Je puis affirmer que quelle que soit la chute de l'échange, la Grande-Bretagne doit avoir les munitions qu'elle a achetées en ce pays. Je suis convaincu que bientôt les taux de l'échange seront rajustés."

L'"Adriatic" a été convoyée par trois contre-torpilleurs anglais, dans la zone dangereuse.

Le sous-marin qui a coulé l'"Arabic" et qui a été capturé était l'un des plus perfectionnés. Il avait un double équipage. On croit que tous les gros sous-marins allemands ont un équipage auxiliaire qui étudie l'art de la guerre sous-marine.

L'ARRIVEE DE SIR ROBERT L. BORDEN

Parmi les passagers de l'"Adriatic", il y avait aussi le major-général sir Sam Hughes, ministre de la milice, au Canada, qui a récemment été fait chevalier par le roi Georges. Sir Sam Hughes a visité les champs de bataille de France et de Flandre, ainsi que les camps d'entraînement, en Angleterre. Il a fait cette déclaration: "Nous avons raison d'être fier des Canadiens et des Américains qui combattent avec nos soldats dans les tranchées. Je ne veux pas prédire le moment de la fin du conflit; mais je suis convaincu que tout va d'une façon satisfaisante."

Sir Robert L. Borden, premier ministre du Canada, a fait la traversée sur l'"Adriatic". On comptait aussi parmi les passagers de l'"Adriatic" six survivants de l'"Arabic": Mme Margaret Atkinson et son fils Arthur; Mme F. C. Allison, M. W. Bathurst, Mlle M. Christorphenson et M. John Doherty. Ces survivants n'ont donné aucun détail nouveau.

UNE CONFERENCE

New-York, 2.—On annonce que sir Robert L. Borden, premier ministre du Canada, sir Sam Hughes, M. D. A. Thomas, représentant de M. Lloyd-George, en Amérique, M. J. P. Morgan et les membres du comité canadien des munitions, vont se réunir aujourd'hui, pour discuter des questions de la plus haute importance.

New-York, 2—Sir Robert Borden, le premier ministre du Canada, qui est arrivé aujourd'hui à New-York, se déclare entièrement satisfait des résultats du voyage qu'il a fait en Angleterre, en compagnie du ministre de la milice.

"Nous avons étudié, a-t-il dit, avec les chefs des différents départements britanniques, les questions se rattachant à la coopération des deux gouvernements et nous en sommes arrivés à une entente qui, j'en ai la conviction, aura les plus heureuses conséquences.

"A part de l'organisation des forces militaires, nous nous sommes occupés d'autres questions de la plus haute importance, entre autres de celle de l'organisation d'un bon système de transports sur les deux océans; en vue des riches moissons qui se récolteront en Canada. Je suis convaincu que les arrangements que nous avons adoptés seront satisfaisants en même temps que suffisants.

"Nous avons trouvé les troupes canadiennes au front dans une excellente condition et dans d'admirables dispositions. Le courage indomptable, la remarquable tenacité et l'intelligence dont elles ont fait preuve au cours des engagements auxquels elles ont pris part ont mérité les plus brillants éloges.

"Les forces canadiennes stationnées à Shorncliffe et ailleurs, en attendant d'être appelées au front, s'acquitteront certainement de leur tâch avec distinction.

"J'ai visité, dans les hôpitaux, des Canadiens blessés au cours des terribles engagements, et j'ai admiré leur superbe patience, leur courage et leur résignation; ils font preuve, sur un lit d'hôpital, de l'énergie qu'ils ont déployée au front.

"Dans ces hôpitaux, j'ai vu des blessés appartenant à tous les dominions, vivant ensemble en bonne intelligence, comme des frères qui ont partagé un danger commun.

"Le même esprit de détermination anime les Français et les Anglais et de tous les côtés on ne se lasse pas d'admirer la splendide et héroïque résistance de la Russie qui a à tenir tête à un ennemi préparé depuis de longues années, tandis qu'elle manquait de tout aux débuts de la guerre.

"Ce même manque de préparation a grandement entravé les efforts de notre empire, mais grâce à l'immense travail de réorganisation qui s'opère chez nous et chez nos alliés et qui mettra à notre service des ressources immenses, l'issue finale du conflit ne peut être mis en doute.

"Plus que jamais le peuple du Royaume-Uni comprend qu'il s'agit aujourd'hui d'une lutte pour l'existence; une fois cette vérité bien comprise, il ne doit plus y avoir de place pour le découragement. C'est à nous qu'il appartient de faire triompher la cause des alliés et d'accomplir le grand effort qui doit changer les destinées du monde.

"Je commettrais un oubli impardonnable si j'omettais de mentionner les grandes oeuvres de merci organisées par le peuple des Etats-Unis qui ont soulagé tant de souffrances en Belgique et dans le nord de la France et qui ont secouru de si nombreux blessés.

LA MEDAILLE "LONG SERVICE" AU CAPITAINE V. TARDIF

La remise de cette décoration au populaire officier donne lieu à une jolie fête militaire.

AU 65EME REGIMENT

Une très intéressante petite fête militaire a eu lieu, hier soir, à l'arsenal du 65ème Régiment, alors qu'au lieu de la parade, le colonel A. E. Labelle, brigadier, commandant de la onzième brigade d'infanterie, en grande tenue, a présenté personnellement, la médaille de "Long Service" à l'un des officiers de notre régiment canadien-français, le capitaine adjudant Alfred-Victor Tardif.

La présentation a eu lieu vers neuf heures, au repos de la parade et en présence de tout le régiment. Bien que cette présentation eut un caractère plutôt intime, les galeries de la salle d'exercices étaient remplies d'amis qui ont vivement applaudi cet officier distingué qui après plus de vingt ans de service, vient d'être porté à l'ordre du jour.

Le capitaine Tardif qui est maintenant propriétaire de l'imprimerie Modèle, est un ancien employé de la "Presse" où il compte encore de nombreux amis. Il s'enrôla dans le 65ème Régiment, le 30 juin 1895 comme simple tambour. En 1898, il devenait caporal puis sergent. Plus tard, après être passé par tous les grades de sous-officier, en 1906, il fut promu au grade de lieutenant provisoire et enfin à celui de capitaine. Dernièrement, lors de la réorganisation du régiment en platons, selon la loi anglaise, il fut appointé adjudant.

Lorsqu'il lui a présenté la médaille de long service, hier soir, le colonel Labelle a rappelé le fait qu'il y a plus de vingt ans, c'est lui qui assermenta le capitaine Tardif comme simple tambour et il l'a chaleureusement félicité d'avoir su monter par tous les grades, dans le même régiment, ce qui est assez rare, si l'on considère que cinq seulement des officiers actuels du 65ème ont réussi à faire la même chose.

Le capitaine VICTOR TARDIF, du 65ème régiment, à qui l'on vient de décerner la médaille de Long service militaire. Cliché Dupras et Colas.

Le lieutenant-colonel Ostell a aussi chaleureusement félicité le héros de la fête et il en a profité pour inviter tous les membres du régiment à être présents à la grande parade de vendredi soir, alors que pour la première fois notre régiment canadien-français sortira avec son nouvel uniforme kaki. Il sera alors passé en revue par le Premier Ministre, Sir Robert Borden.

L'ENFANT SIMULAIT L'AVEUGLE

Un petit malheureux de six ans que l'on force à mendier.

ORPHELIN TOMBE EN DE MAUVAISES MAINS

Il est ramené au refuge de nuit Ouimet avec une fillette de deux ans.

PENIBLE HISTOIRE

M. Rodias Ouimet, gérant du refuge de nuit et Mme Létourneau, matronne du même établissement, ont dû, hier soir, aller chercher deux enfants qui avaient été placés par leurs soins dans une famille de la rue Parthenais.

Depuis lors, le père adoptif a perdu sa position et il a dû quitter Montréal en cherche de travail.

La femme laissée seule aurait été obligée, pour vivre, de faire mendier l'aîné des enfants, un petit garçon de six ans. Une journée, le petit malheureux était forcé d'aller demander du pain d'une porte à l'autre, et le lendemain, son rôle changeait.

Il devait alors prendre une petite sébile et simuler l'aveugle au coin des rues, depuis le matin jusqu'au soir. Il avait été très bien enseigné, car depuis le mois de janvier qu'il faisait l'aveugle, personne ne s'était aperçu du tour. Et les gros sous, comme pour le "sou du pauvre" affluaient en la demeure.

Des voisins, cependant, se sont émus de la misère du pauvre petit et en ont averti M. Ouimet qui s'est empressé d'aller chercher le pseudo-infirme ainsi qu'une fillette de 2 ans qui avait été adoptée par le ménage, dans des jours d'abondance.

Le petit mendiant n'est revenu qu'à 8 heures trente, hier soir, en la demeure de ses parents adoptifs où le gérant du refuge de nuit et la matronne l'attendaient. Dans une petite bourse pendue à son cou, il avait six cents. Il portait aussi au bras un panier rempli de pain, de beurre et de viande.

UNE IMMENSE CONSPIRATION

La police américaine reçoit mission de protéger les fabriques de munitions.

TRAVAIL SECRET DES SUPPOTS DE L'ALLEMAGNE

Chicago, 2.—Le département de la justice a augmenté de moitié de personnel de la division de la police secrète, afin d'arriver à déjouer l'immense conspiration qui s'étend sur tout le territoire des Etats-Unis dont le but est de supprimer les envois de munitions aux alliés.

Les Américains font fabriquer actuellement de grandes quantités d'armes et de munitions et comme les agents de l'Allemagne semblent être sous l'impression que tous les approvisionnements de guerre sont destinées à l'étranger, les usines où s'exécutent les commandes du gouvernement se trouvent menacées tout autant que celles qui travaillent pour les belligérants.

Le meurtre d'Edmund A.H. Kayser, de Tellerton, le ministre protestant allemand qui était en correspondance suivie avec l'ambassadeur Bernstorff, a mis cette conspiration en évidence et il est prouvé aujourd'hui que les nombreuses explosions qui se sont produites dans les fabriques de munitions sont directement imputables aux émissaires allemands.

LE SERMENT DU PRINCE DE GALLES

Paris, 2.—D'après un journal de Paris, le prince de Galles aurait juré de ne jamais épouser une princesse allemande. L'article de ce journal dit qu'il aurait récemment déclaré à des amis ceci: "J'entends épouser une fille d'un des lords anglais."

UN PAYS EN PROIE A LA REVOLUTION

Paris, 2.—Le correspondant du "Journal", à Madrid, écrit: "Les dépêches portugaises annoncent que les personnes arrêtées à Braga, à la suite d'un soulèvement, ont été conduites à Oporto où elles comparaîtront devant une cour martiale.

A Caxias, les révolutionnaires ont essayé de s'emparer des casernes; mais ils ont été repoussés à coups de fusil. Il est défendu sous peine de mort de s'approcher des établissements militaires, au Portugal."

L'ALLEMAGNE DOIT PAYER SES CRIMES

Madrid, via Paris, 2. — Par l'intermédiaire de son ambassadeur, à Madrid, le gouvernement allemand a versé au gouvernement espagnol, la somme de 240,000 pesetas, comme indemnité pour la mort de sept sujets du roi Alphonse XIII qui ont été fusillés à Liège, en Belgique, pendant le mois d'août, l'an dernier. Le peseta est une pièce d'argent d'une valeur nominale d'un franc.

LA CAUSE DE HARRIS

L'enquête s'ouvre ce matin devant le juge Leet, mais elle est ajournée.

LE MAIRE PRESENT

L'enquête dans l'affaire de J. W. Harris, accusé d'avoir volé $10,178.22 de l'argent de la ville dans les circonstances que nos lecteurs savent, est commencée, ce matin, devant le juge Leet.

Le maire Martin, l'accusé Harris, le plaignant Rodrigue Langlois et un grand nombre d'employés de la ville étaient présents dans l'enceinte du tribunal.

La poursuite est représentée par Mtre Gonzalve Desaulniers, C.R., et la défense, par Mtre Antonio Perrault.

Le premier témoin appelé a été M. J. A. Martin, employé au bureau des comptables. Mtre Desaulniers ne lui a posé que quelques questions concernant le "voucher" en vertu duquel la somme a été payée à M. Harris.

M. Martin a déclaré qu'il ne pouvait dire par qui ce document avait été initialé, sans l'avoir sous les yeux.

L'on a dû suspendre ici les procédures, car le "voucher" a été mis sous clef par le contrôleur de la ville qui ne reviendra à Montréal que lundi prochain.

L'enquête sera reprise mercredi prochain.

LES PETITES NOUVELLES

FORCES DE FUIR.

Genève, Suisse, 2.—Des aviateurs allemands ont encore survolé le territoire suisse, près de Delle. Le feu des Français les a fait fuir.

RUMEUR DEMENTIE.

Tokio, 2.—L'ambassade russe a annoncé que son gouvernement n'avait pas demandé l'aide des troupes japonaises.

LE DUC A WINNIPEG.

Winnipeg, 2.—Le duc de Connaught passera trois quarts d'heure à Winnipeg, le 10 septembre. Il passera en revue les "boy scouts."

VERSION TURQUE.

Berlin, 2.—Une dépêche turque annonce que deux croiseurs ont bombardé Smyrne et que l'un d'eux a été coulé.

IL VEUT LE DIVORCE.

Pittsburg, 2.—Harry K. Thaw s'est adressé à la justice pour demandé le divorce. Il accuse sa femme Evelyn Nesbit, de mauvaise conduite.

UN HOMMAGE.

Minneapolis, 2.—Les Canadiens de Minneapolis ont offert un lunch, hier, à sir MacKenzie Bowell, qui a rendu visite à sa fille, à White Bear Lake.

GREVE A HALIFAX.

Halifax, 2.—Plus de cent débardeurs se sont mis en grève, hier, pour obtenir une augmentation de salaire.

POUR LA HOLLANDE.

New-York, 2.—Un officier de marine hollandais est arrivé aux Etats-Unis avec l'intention d'acheter le plus grand nombre possible d'avions pour son pays.

LE VIN FRANÇAIS.

Paris, 2.—Le gouvernement français fait savoir qu'il autorise l'exportation des vins français dans tous les pays alliés de la France et en Amérique.

LES POMPIERS.

Cincinnati, 2.—Les délégués à la convention des chefs de pompiers choisiront leurs officiers demain.

MORT D'UN COMTE.

Florence, 2.—Le comte Guicciardini, ancien ministre des affaires étrangères d'Italie, est décédé, hier.

ECONOMIE.

Londres, 2.—Le département des terres a congédié 1,700 employés pour faire des économies.

MAISON INCENDIEE AU VILLAGE DE GIFFARD

(Du correspondant de la PRESSE)

Québec, 2—Le feu a détruit, la nuit dernière, au Monument, village Giffard, une maison appartenant à M. A. A. Cantin et occupée par ce dernier et MM. P. Dubord et J. Gauvin.

MME MARTIN PATRONNERA LE 'TAG-DAY'

Le succès que compte remporter le 69ème les 4 et 6 septembre.

LA GRANDE REUNION DE SOREL CE SOIR

Le "Tag-Day" du 69ème bataillon a reçu un précieux appui dans la personne de Mme Médéric Martin, femme du maire de Montréal, qui a bien voulu accorder son patronage à la collecte qui se fera les 4 et 6 septembre, c'est-à-dire samedi et lundi prochains, au bénéfice du Fonds Régimentaire du 69ème. Voici la lettre que Son Honneur le maire Martin a fait parvenir, aujourd'hui, au lieutenant-colonel Dansereau.

Cabinet du maire,
Hôtel de Ville,
Montréal, 1er septembre 1915.

Lieutenant-colonel J.-A. Dansereau, O. C. 69ème Bataillon, F. E. C. Ville.

Cher monsieur,

Madame Martin me prie d'accuser réception de votre lettre du 27 du mois écoulé et de vous dire qu'elle accepte avec plaisir le patronage du "Tag-Day" du 69ème régiment que vous avez bien voulu lui offrir.

Agréez, cher monsieur, l'assurance de ma considération distinguée.

M. MARTIN, maire.

LES DAMES PATRONNESSES

Outre Mme Martin, parmi les dames patronnesses du tag-day, on remarque Mme P. E. Leblanc, Lady Gouin, Mme T. Chase Casgrain, Mme Béique, Mme J. P. B. Casgrain et Mme H.-B. Yates. Toutes les classes de la société manifestent un vif intérêt au tag-day. Dans la colonie syrienne, la collection se fera sous la direction de Mlle Lily Aboud, fille de M. Chaeen Aboud, un gros marchand de cette ville dont on pu apprécier en plusieurs occasions le dévouement enthousiaste à la cause des alliés.

Mme MEDERIC MARTIN, femme de Son Honneur le maire de Montréal, qui a accordé son patronage au "Tag-Day" du 69ième bataillon, qui aura lieu à Montréal et dans plusieurs localités de la Province, les 4 et 6 septembre.

L'ENTREE LEUR EST INTERDITE

La direction du club de "Courses de Blue Bonnet", a refusé la demande qui lui avait été faite de permettre aux jeunes filles de solliciter la générosité des amateurs en faveur du bataillon canadien-français, non seulement sur le champ même, mais aussi sur les trains qui y conduisent. Les jeunes filles qui se proposaient de se rendre à Blue Bonnet sont donc averties en conséquence.

AUX DAMES

Les dames et les jeunes filles qui voudront aider au "Tag-Day" devront s'adresser à Mme T. C. Lemaire, organisatrice générale, édifice Dandurand, angle sud-ouest des rues Sainte-Catherine et Saint-Denis, téléphone Est 1191.

Les dames et les jeunes filles qui prendront part au "Tag-Day" recevront, en guise de souvenir, une broche en bronze aux armes du 69ème.

A SOREL CE SOIR

C'est ce soir qu'aura lieu, à Sorel, la grande assemblée convoquée en faveur du recrutement dans le district de Richelieu. Les nouvelles qui sont parvenues au bataillon laissent prévoir que la foule sera très grande et que la salle sera peut-être trop petite pour contenir tout le monde. On a même suggéré l'idée de tenir l'assemblée en plein air, mais ce plan n'a pas été adopté, vu que maintenant les soirées sont très fraîches et que cela pourrait incommoder les dames qui tiennent à entendre les discours.

Le lieutenant Victor Béique, le sergent Pickard et quelques hommes sont partis pour Sorel pour voir aux arrangements préliminaires.

A suivre sur la page 5

LE 394ème JOUR DE LA GUERRE

QUATRE TRANSPORTS TURCS SONT COULES PRES DE GALLIPOLI

Les troupes alliées font subir des dommages considérables aux Ottomans dans les Dardanelles.—L'artillerie, les sous-marins et les avions en action.

UN COMBAT AVEC DES GRENADES A SOUCHEZ

Le succès des Russes à Vilna.—Le général Joffre semble préparer un grand mouvement des alliés franco-anglo-belges.—L'activité de l'artillerie.

LA QUESTION DE LA PAIX

Paris, 2 (2 heures 35 de l'après-midi) — La communication officielle que le département de la guerre a fait publier, cet après-midi, est ainsi conçue:

"La nuit dernière, il y a eu des combats avec grenades à main dans les environs de Souchez. Plusieurs duels d'artillerie ont eu lieu dans le secteur de Neuville, près de Roye.

Dans les Vosges, il y a eu combat avec bombes, à Schratzmannele."

RUDES COUPS POUR LES TURCS

Paris, 2 (2 heures 35 de l'après-midi) — Quatre transports turcs ont été torpillés par des sous-marins anglais. Cette nouvelle a été annoncée officiellement, aujourd'hui, dans le communiqué suivant: "Dans les Dardanelles, la dernière semaine du mois d'août a été calme sur le front méridional. Dans la zone septentrionale, les troupes anglaises ont livré avec succès des attaques qui leur ont permis de s'emparer d'une colline, à l'ouest de Buvuk-Anafurta. Cette colline a été défendue avec opiniâtreté par les Turcs. Un de nos aviateurs a coulé, le 20 août, un transport turc, qui était à l'ancre, à Acbashilliman. Quatre autres transports ont été torpillés par des sous-marins anglais, deux à Acbashilliman et les autres entre Gallipoli et Nagara. Les canons des vaisseaux de guerre des alliés ont atteint plusieurs navires turcs, dans le détroit des Dardanelles."

IL EST QUESTION DE LA PAIX

Berlin, via Sayville, 2.—L'agence des nouvelles d'outre-mer a fait publier le bulletin suivant:

"Le "Tanin", de Constantinople, dans un article officiellement inspiré, rejette la rumeur disant que des négociations avaient eu lieu entre la quadruple-entente et la Turquie dans le but de conclure la paix séparément.

Le conseil municipal élu par les citoyens de Lodz (ville de la Pologne occupée par les Allemands) n'emploiera plus la langue russe. Il n'emploiera que le polonais et l'allemand."

Le "Frankfurter Zeitung", dans un article évidemment inspiré par le gouvernement, fait remarquer que, si l'opinion de l'"Economist", de Londres, qui croit que la lettre de sir Edward Grey indique une disposition à commencer des négociations de paix, est correcte, l'Allemagne attendra dans le calme les événements. Les conditions de paix qu'accepteront les Allemands ne seront pas modifiées."

Les gérants de la Reichsbank ont ouvert officiellement les souscriptions pour le nouvel emprunt de guerre. Les journaux disent que de grands avantages sont offerts aux souscripteurs.

UN GRAND MOUVEMENT ATTENDU

Londres, 2.—La situation devient de plus en plus rassurante au front oriental. Non seulement les Russes tiennent en échec les forces du maréchal von Hindenburg, mais ils ont remporté un succès important près de Vilna. Le haut commandement russe a subi des modifications. Le général Russky a repris la direction de l'armée du nord. C'est un des meilleurs soldats du tsar et il s'est grandement distingué au début de la guerre. Mais il fut forcé par la maladie de prendre du repos.

Tout indique que le général Joffre prépare quelque grand coup et les experts militaires disent que l'activité extraordinaire de l'artillerie française est le prélude d'un mouvement important des alliés franco-anglo-belges.

Pour autres nouvelles de la guerre, voir page 5.

COMMUNIQUES OFFICIELS

DE PARIS

Paris, 2.—Le Ministère de la Guerre publie, hier soir, le communiqué officiel suivant:

"Des actions d'artillerie ont eu lieu dans le secteur au nord d'Arras, et dans les régions de Roye et de Quennevières.

"L'ennemi a lancé quelques obus sur Soissons et Reims, et notre artillerie a concentré un feu très efficace contre les tranchées de l'ennemi, sur le front de l'Aisne et de la Champagne.

"En Argonne, les Allemands, au cours de la journée, ont bombardé notre front en plusieurs occasions avec des lance-bombes et des canons de calibres variés, particulièrement le ravin de Lahouyette et de La Fontaine-aux-Charmes. Nos batteries et nos canons de tranchées ont riposté et fait taire les canons de l'ennemi.

"Dans les Vosges, il y a eu une canonnade particulièrement violente à Ban-de-Sapt et à Combekopf.

"Dans la nuit du 28 au 29 août, nos aéroplanes ont bombardé les installations des Allemands à Ostende, les cantonnements à Middlekirke et la station de Thouront.

"Des aéroplanes ennemis ont lancé des bombes sur Luneville. On rapporte qu'il y a quelques victimes parmi la population civile."

DE ROME

Rome, via Paris, 2.—Le bulletin officiel suivant a été publié, hier soir, par les quartiers généraux de l'armée italienne, en date du 1er septembre:

"Sur la haute région de la rivière Noce, notre artillerie a ouvert le feu contre les retranchements de l'ennemi, construits en face de la position récemment conquise par nous à l'embouchure de la vallée de Strino. Des obus, bien dirigés, ont endommagé les retranchements, et forcé leurs défenseurs à en abandonner une partie.

"L'artillerie de l'ennemie sur Monte Panarotta, à Val Sugana, a repris le bombardement de Bargo, maintenant désert, et des batteries placées dans les environs de Cherz, ont ouvert le feu sur Caprille, endommageant l'hôpital de cette place.

"Dans le bassin de Piezzo, notre ennemi a lancé un certain nombre de shrapnels enflammés contre les demeures, allumant de cette façon plusieurs nouveaux incendies.

"Durant la nuit du 31, l'ennemi a commencé une attaque contre nos positions, situées sur les versants de Bombon; mais il n'a pu faire autre chose que de concentrer sur elles un vif feu d'artillerie et une fusillade intense.

"Sur le front de Carso, tard, dans la nuit du 30, au milieu d'une violente tempête, l'ennemi a livré deux attaques, à la lueur des fusées volantes; mais, nos troupes ont pu, grâce à un feu bien contrôlé, repousser les deux attaques. Au cours des reconnaissances, faites jusqu'aux lignes de l'ennemi, nous avons été capables d'observer que l'ennemi était occupé à remplacer les hommes, alignés dans les tranchées, par de nouvelles troupes, arrivées durant les derniers jours.

"L'activité inaccoutumée, manifestée par l'ennemi, avait pour but de dissimuler un mouvement de troupes."

DE PETROGRADE

Pétrograde, via Londres, 2.—Le communiqué officiel suivant a été publié, hier soir, par le Ministère de la Guerre:

"Sur le front de Riga-Dvinsk, l'ennemi, au cours des journées du 30 et du 31 août, a déployé son activité dans la région de Friedrichstad où il n'y a pas eu de changement important dans la situation.

"Sur la rive droite de la Viliya, nous avons continué à avancer avec succès, et le 30 août, nous avons capturé quatre canons et mitrailleuses aux Allemands. Entre la Villiya et la Niémen, l'ennemi, après avoir développé son offensive, a occupé Orany.

"Sur la rive droite de la Meretchanka, la bataille se poursuit toujours avec un extrême acharnement. Un de nos régiments, qui avait été cerné par l'ennemi, a défoncé son entourage et il a annihilé un bataillon allemand, faisant 70 prisonniers, dont un officier.

"Dans le district à l'ouest de Grodno, le 31, nous avons repoussé une série d'attaques vigoureuses, livrées par les Allemands.

"Sur le reste du front, il n'y a pas de changement important, dans la disposition de nos forces, aussi loin que la rivière Pripet.

"Dans la direction de Lutsk, et en Galicie, nous contenons l'ennemi tandis que nous nous replions sur un front moins étendu; mais, en même temps, nous infligeons de lourdes pertes aux troupes ennemies.

"Le total des Austro-Allemands, faits prisonniers, excède cent officiers et 7,000 hommes, dont un tiers est composé d'Allemands, comprenant quelques douzaines de subalternes.

DANS LES DARDANELLES

Londres, 2.—D'autres gains pour les Alliés dans la péninsule de Gallipoli sont rapportés dans un communiqué officiel, reçu du général sir Ian Hamilton, commandant en chef des troupes anglaises, qui opèrent contre les Turcs. Le bulletin est ainsi conçu:

"Une autre bataille le 27 et le 28

A suivre sur la page 9

C'EST A BERLIN QUE LA CRISE SEVIT MAIS PAS A WASHINGTON!

Londres, 2.—Dans ses commentaires sur l'incident de l'"Arabic", le "Daily News" dit aujourdhui: C'est plus qu'un triomphe décisif pour les Etats-Unis. L'attitude de Berlin donne des révélations sur la situation intérieure de l'Allemagne. L'Allemagne avait le choix: la retraite ou la guerre. Elle a préféré la retraite. Le président Wilson peut se féliciter pour avoir pu rétablir les lois d'humanité sans avoir recours aux armes."

Le "Daily News" croit que la prétendue maladie de l'amiral von Tirpitz, ministre de la marine en Allemagne, est la meilleure confirmation du fait que la véritable crise n'est pas à Washington, mais à Berlin. Il a été annoncé que l'empereur Guillaume appuyait les vues modérées du chancelier impérial von Bethmann-Hollweg. Les renseignements obtenus aujourd'hui donnent à cette nouvelle une signification particulière.

Le "Daily Express" pense que l'Allemagne a été heureuse de trouver l'occasion d'abandonner des méthodes de guerre qui lui coûtaient plus qu'elles ne rapportaient et qui couvraient d'opprobre le nom allemand.

LA GRECE S'ENTEND AVEC LES ALLIES

Paris, 2.—Le correspondant de l'agence Havas, à Athènes, annonce qu'une entente définitive au sujet de la navigation et du commerce a été conclue entre la Quadruplice et la Grèce. Par cette entente, la Grèce s'engage à prendre les mesures les plus sévères pour supprimer la contrebande et la Quadruplice consent à permettre l'exportation du tabac et du raisin et l'importation des colonies anglaises de toutes marchandises devant être utilisées en Grèce seulement.

Les vaisseaux grecs affectés au cabotage ne seront plus visités par les marins alliés.

LA VICTOIRE DE LA MARNE

Paris, 2.—Le conseil municipal est à prendre des arrangements avec le gouvernement pour commémorer officiellement la bataille de la Marne, qui mit fin à l'avance des Allemands à travers la France, dans les premières semaines des hostilités. Cette célébration se fera le 12 septembre.

DU BON PAIN, ENFIN

Berlin, 2.—Le conseil municipal de Berlin permet maintenant aux boulangers d'employer du blé pur pour faire le pain.

EMPLOIS DEMANDES HOMMES, ETC.

BUREAU DE PLACEMENT municipal gratuit. Edifice Refuge Meurling, main-d'oeuvre de toutes sortes fournie. Nous sollicitons les patrons de placer leurs demandes d'ouvriers et d'ouvrières à notre bureau. Tél. Main 1395. Aza Filiatrault, surintendant. 126-n

BLANCHISSEUR peintre tapissier accepte ouvrage à l'heure et au contrat. S'ad. 920 Papineau, près Mont-Royal. 248-10

COMMIS pharmacien certifié demande place, 7 ans d'expérience, fournira meilleures références. Ecrire boîte 62, la Presse. 31,2,4

COMPTABLE 30 ans d'expérience, disposant quelques heures chaque jour, offre ses services, conditions avantageuses pour compagnies d'hôtels, etc. Ecrire boîte 75 la "Presse". 1,2,4

EMPLOIS DEMANDES FEMMES, ETC.

BONNE fille de campagne demande position dans maison privée pouvant fournir très bonnes références, 1962 St-Laurent. 255-2

COUTURIERE d'expérience demande emploi dans famille privée. S'ad. par téléphone Est 135, de 6 heures à 7 heures du soir. 254-3

DAME d'expérience ira comme ménagère dans maison de pension ou dans maison où on loue des chambres, peut-être prendra part. S'ad. 241 St-Timothée, coin Ste-Catherine. 255-3

DAME de confiance, demande place, âgée, bonne ménagère, références. Ecrire boîte 126 la Presse. 256-6

DAME belge demande ouvrage chez elle, couture et broderie, 175 Saint-Ferdinand. W. 3220.

FEMME de journée demandée, pour ouvrage général. S'ad. 1329 Boul. Gouin, Ahuntsic.

FILLE de campagne demande place dans maison privée, travaux légers. S'ad. 1120 Isabeau. 225-2

JEUNE couple belge désire place dans maison privée, femme ouvrage général, homme connaissant chevaux et auto. S'ad. 480 St-Hubert. 255-2

ON trouvera bonne garde-malade non graduée, pour femme ou enfant, pour veuf avec enfant ou personne âgée, jour et nuit, personne sobre, avec références, 1154 Ontario.

ORGANISTE d'expérience demande position à la campagne. S'ad. Mme Major, L'Acadie Co. St-Jean. 256-3

PERSONNE moyen âge demande place dans une bonne famille, peut fournir meilleures références, désire position pour longtemps, n'aime pas à changer. S'ad. 436 Avenue Lasalle, Maisonneuve.

PERSONNE dans les 30 ans demande position par semaine, connaît bien ouvrage général, pas de cuisine, bonnes références. 282 Clarke.

SERVANTE générale sachant faire la cuisine, munie des meilleures références. S'ad. à 742 St-Denis. Tél. Est 7132. 255-2

VOUS trouverez bonne personne honnête, pour ouvrage à la journée. S'ad. 544 Marie-Anne, coin Boyer.

ELEVES DEMANDES

A. SALVETTI, prof. de violon du Conservatoire de Turin, Italie. Studio, 711 St-Denis. 250-12

ANGLAIS, arithmétique, grammaire française, tenue des livres, etc., leçons privées, attention spéciale aux élèves arriérés ou commençants, prix modéré. Prof Bugnon, 909 St-Denis. St-Ls 1075. 254-6

ANGLAIS en 3 mois, garanti. Dix années d'expérience. Venez à l'adresse connue: 195 Ste-Catherine Est, bur. 16, 2e étage. Méthode infaillible, facile, intéressante, n'ayant rien de commun avec les autres; la seule donnant la possession complète de l'anglais en 3 mois. N'hésitez pas, venez dès maintenant vous convaincre; leçons d'essai gratuites, $8.00 par mois, livres fournis, jour ou soir. 2,4

BREVETS et examens pour droit, médecine, pharmacie, etc., anglais, latin, grec, littérature, par professeur diplômé B. A. L. Prix modérés. S'ad. le soir, 200 Boyer, près Mt-Royal. 256-3

COLLEGE Commercial Elie, 403 avenue Mont-Royal E. Cours individuels jour ou soir. Comptabilité telle qu'elle se pratique. Sténographie des deux langues en 3 mois. Conversation anglaise pratique. Télégraphie et administration des gares. Préparation aux examens. Classes séparées pour deux sexes. Tél. St-Louis 8114. 66-312

COLLEGE Commercial Central, 3 Ave. des Pins Ouest. Tél. Est 1316, français, anglais, sténographie française et anglaise (même système), clavigraphie, arithmétique. Attention particulière aux élèves arriérés. Classe du jour et du soir. Leçons strictement individuelles. Prix modérés.

COURS "Madeleine de Verchères", cours commercial et classique, français et anglais, sténographie, etc., $3.00, piano $2. 842 Avenue Létourneux, Maisonneuve. Classe enfantine: garçons et fillettes: 5 à 9 ans, $1.00. 28,31,1,2,3,4

COURS privés: français, anglais, diction, mathématiques, éléments grecs et latins, sciences, etc. Cours le jour et le soir. S'ad. personnellement ou par lettre à Edmond LaRoche, "Appartements Salaberry", coin Sherbrooke et St-Denis. 255-10

DAME anglaise parlant français parfaitement, enseigne anglais privément. Prononciation correcte, progrès rapides garantis. Quatorze années d'expérience. Prix raisonnable. 123 St-Denis. 2,4,7

DEMOISELLE d'expérience donnera leçons français, anglais, sténographie française-anglaise, clavigraphie, travail de bureau, tenue des livres, mathématiques, conversation anglaise pratique continuelle. Cours séparés pour les deux sexes, attention particulière aux élèves arriérés ou commençants, préparation aux diplômes, position assurée. Cours: jour et soir. Prix modérés. 1154 St-André, près Marie-Anne 238-26

EASTERN BUSINESS COLLEGE, 182 St-Denis, Est 2992. Télégraphie, travail de chemin de fer, clavigraphie, sténographie, ouvrage de bureau, anglais, arithmétique, correspondance, comptabilité, etc. Tous ces cours strictement individuels. 242-26

ETUDIANT enseigne, avec garanties, anglais d'Angleterre, en quelques mois, aussi par correspondance, français, latin, grec, etc. 243 Visitation, Montréal. 254-5

INTERNATIONAL BUSINESS COLLEGE, 214 Ste-Catherine ouest. Fondé en 1895. L'institution la plus avantageusement connue du genre. On y prépare et l'on place environ 400 élèves annuellement. Pour renseignements, visiter, écrire ou téléphoner Main 309. Angus-Caza, principal. 236-26

LECONS privées à domicile, langue française et piano, 1277 des Erables. 2,4

MADEMOISELLE Elmina Racicot donnera leçons de piano à son domicile. 628 Mont-Royal Est. 253-4

MME J. A. ROY, 315 Amherst. Cours particuliers et aussi cours préparatoire pour jeunes enfants. Cours jour ou soir. Leçons à domicile. Méthode moderne, succès assuré. 252-7

MLLE McDONOUGH, professeur d'expérience, possédant diplôme d'aptitude à l'enseignement donne leçons de sténographie, clavigraphie, anglais, français, tenue des livres, travail de bureau, 420 Duluth. 31,2

MADAME HENRION Professeur de piano, théorie, accords, contrepoint, harmonie. Diplômée des Conservatoires Royal Liège et Bruxelles. Avancement rapide. 93 Avenue du Parc, coin Prince-Arthur. 12,14,19,21,26,28,2

MLLE BEGIN, professeur de l'A.P.E.B., directrice Bureau de Placement et dactylographie, 62 St-Jacques. Tél. Main 2844, continue ses cours professionnels, garçons et filles, jour de 9 à 5 hrs. $5.00 par mois. Mercredi soir: Cours entraînement pratique au travail de bureau exclusivement pour garçons. Nombre limité. Français, anglais, sténographie, correspondance, arithmétique, comptabilité, clavigraphie, étude générale, travaux divers. Expérience acquise. Position certaine. 2,4

MLLE GEORGE, institutrice française. Cours privés à domicile, prix modéré, 593 Berri. 2,4,7,9

M. PIERRE VEZINA, professeur de piano, harmonie et orgue. 129 Ste-Catherine ouest, Montréal. 246-13

MARTIN'S BUSINESS COLLEGE. Cours commercial privé en trois mois. Tenue des livres en soixante jours. Sténographie française-anglaise, cent cinquante mots par minute en soixante jours. Travail bureau, correspondance, arithmétique, conversation anglaise. Diplômes, positions assurées. Meilleur marché qu'ailleurs. Strictement privé. 123 Saint-Denis. 2,4,7

PARISIEN, professeur expérience et recommandé pour leçons privées français à domicile, enfants ou adultes. Pierre Pitois, 230 Sherbrooke Est. Téléphone Est 1544. 254-6

PIANO. Pianiste Italien du Conservatoire de Rome, récemment arrivé, donne leçons à domicile ou à son studio. 168 rue St-Denis. 246-m,j,s

PROFESSEUR de piano et violon diplômé, préparera aux examens. S'ad. 818 Ontario Est. Prix modérés. 252-6

HOMMES, GARCONS, DEMANDES

APPRENTIS barbiers demandés. Prix spéciaux, outils gratis. L'institution la plus avantageuse du genre, établie depuis 23 ans. On prépare et place 300 gradués annuellement. Profitez de cette occasion. Pour informations, Moler's Barber College, 62 St-Laurent. 236-26

APPRENTIS barbiers demandés, $15.00 seulement durant concours, professeur 24 ans d'expérience, demandes demandes à bons gages, position assurée. S'ad. immédiatement Montreal Barber College, 321 Craig O. 31,2,4

ASSISTANT comptable, jeune homme demandé avec connaissance de la tenue des livres, clavigraphie et sténographie, aussi parlant les deux langues couramment. S'ad. à McComber & Cummings, 109 St-Paul Ouest.

ASSISTANT Trimmeur demandé. S'ad. à H. Emond, 1064 Berri, entre 7 et 9 du soir.

BARBIER d'expérience demandé, un bon. S'ad. H. Gauthier, 1387 Demontigny, après 7 heures le soir, 323 Iberville.

BARBIER demandé, un bon. S'ad. 43 St-Rémi, St-Henri.

2 BONS barbiers avec outils, un demandé pour commencer ce soir, l'autre pour samedi. 513 Atwater, près Notre-Dame.

BESOIN de deux jeunes hommes sachant parler anglais et français, pour offrir en vente aux marchands détailleurs un nouveau jeu, des plus intéressants. Ecrivez Boîte 121, la "Presse". 255-4

BON MACHINISTE demandé. S'ad. 492 Lagauchetière O. Phone 7385. 255-2

BONS vendeurs demandés pour article de cuisine, bonne commission payée. S'ad. après 5 heures, Hos. Leroux, 253 Cuvillier.

4 charretiers demandés immédiatement. 3328 St-Hubert. 253-8

CHAUFFEUR pour camion de livraison demandé, bon salaire et position permanente, homme marié préféré. S'ad. à M. Marsh chez Daly & Morin Ltd., 18e avenue, Lachine.

CHAUFFEUR mécanicien demandé, ayant un peu d'expérience dans les réparages. Références exigées. Boîte 125 la Presse.

CHAUFFEUR d'automobile demandé, sachant faire ouvrage général. S'ad. 403 édifice Power. Main 4373.

COMMIS épicier demandé, avec expérience et recommandable. S'ad. 3306 St-Hubert. Tél. St-Louis 8189. 2,4

COMMIS de 16 à 18 ans demandé pour ouvrage général dans épicerie. Sad. J.-E. Poirier, coin Cartier et Ontario.

COMPTABLE d'expérience demandé, sachant l'anglais, pour prendre la direction de la comptabilité d'une compagnie importante. Ecrire Boîte 98 la "Presse."

CONFISEURS demandés, expérimentés dans les crèmes et marshmallow. Cie des Biscuits Aetna Ltée, 245 Delorimier. Tél. Lasalle 827.

COUPEUR de fourrure de première classe demandé immédiatement. S'ad. Holt, Renfrew Co. Ltd.

DISTRIBUTEUR de pain demandé avec expérience. Ecrire boîte 93 la "Presse".

3 DRILLERS pour air drill demandés, pour pierre. S'adresser L'Oratoire St-Joseph le jour, ou le soir au No 312 Fabre. 256-2

ECOLE d'automobiles, chauffeurs formés par des leçons données sur pièces réelles découpées et par la pratique sous la surveillance d'un mécanicien expert sur machine moderne. Canadian School of Motoring, 262 et 264 Ave Viger, entre St-Denis et Sanguinet. 251-6

ELECTRICIENS demandés pour poser les fils dans les poteaux, ouvrage général de premier ordre à haute tension, pour aller en dehors de la ville. Bons gages. Ecrire Boîte 92, La Presse. 256-2

ETUDIANT en pharmacie ayant un ou deux années d'expérience, parlant bien les deux langues, en règle avec l'Association. Omer St-Amour, Ste-Agathe des Monts. 255-3

FILEURS DE LAINAGES

et tricoteurs de bas demandés, bon salaire, de préférence des familles. S'adresser à Bates & Innes, Limited, Carleton Place, Ont. 251-6 F

FINISSEURS

Finisseurs demandés pour capotes militaires, doivent être des ouvriers d'expérience et de première classe. S'ad. à 415 Ste-Catherine Est. 256-3 F

FINISSEUR de fourrure demandé, un de première capacité seulement. S'ad. 307 St-Jacques. The Siberian Fur Co. 256-2

FORGERON demandé de 1ère classe, place à l'année. S'ad. Aimé Houde, 108a Bourget.

FORGERON demandé, homme sobre, bon, capable de travailler au feu et à la planche. S'ad. immédiatement 2430 St-Hubert ou 427 Beaubien.

FORGERON demandé pour réparer les outils de carrieur. S'adresser sur les lieux à l'Oratoire St-Joseph le jour ou le soir au No 312 Fabre. 256-2

GARÇONS DE 16 A 18 ANS

Un pour travail de bureau et un pour salle d'expédition. Bonnes positions pour garçons actifs, énergiques. Ouvrage continu et splendides chances de promotion. S'adresser personnellement à M. C. W. Williams, chez Daly & Morin Ltd., Lachine. 254-3 F

GARCON demandé pour faire les messages. S'ad. J. R. Bessette, 412 Notre-Dame O.

GARCON demandé pour faire les messages dans une pharmacie. S'ad. 454 St-Denis.

GARDE-MOTEUR

et conducteurs demandés pour en dehors de la ville. Doivent avoir de l'expérience. S'ad. à 68 rue des Inspecteurs. 256-3 F

HOMMES demandés pour les chantiers, pour provinces d'Ontario et Québec. S'ad. 20 Bonsecours, Montréal ou Hôtel Victoria, Ottawa. A. D'Amour. 254-6

HOMME, un bon homme à tout faire pour ouvrage extérieur et demeurant à Lachine ou Dorval. Gages: $12 par semaine. Chambre 407, 180 St-Jacques. 255-2

HOMMES demandés des bons hommes pour conduire des doubles trains, avec référence. S'ad. 235 Lagauchetière-Est.

HOMME de ferme expérimenté, sobre et stable demandé, pour travailler au jardin et ouvrages généraux, habitué au pic et à la pelle. S'ad. à M. Zuercher, 31 av. Norwood, Ahuntsic, près de la nouvelle prison. 256-3

HOMMES demandés pour prendre soin des chevaux sur les paquebots se rendant en Angleterre. Passage de retour. Pas d'amendes imposées. S'ad. John Storen, 5 St-Antoine. 256-3

INGENIEUR demandé ayant les connaissances pour élévateur et derick à vapeur. S'adresser le jour à l'Oratoire St-Joseph, ou le soir au No. 312 Fabre. 256-2

JEUNE GENS, vous pouvez gagner $80 par mois comme télégraphistes. Le Collège Commercial Elie, 403 avenue Mont-Royal Est vous préparera en 6 mois. Téléphone St-Louis 8114. 68-312

JEUNE homme demandé connaissant la sténographie française et anglaise et la clavigraphie, pour ouvrage général de bureau. Ecrire Boîte 104, la "Presse". 255-2

JEUNE HOMME demandé comme apprenti carrossier et ouvrage général. S'ad. Alfred Racine, carrossier, 1990 St-Dominique. St-L. 1708.

JEUNE homme honnête demandé ayant de bonnes références, servant comme homme général et pouvant servir au bar. S'ad. 316 St-Urbain.

JEUNES hommes demandés pour travailler chez un cultivateur, sachant traire les vaches, ouvrage permanent. S'ad. Osias Robitaille, Côte Vertue, St-Laurent.

JOURNALIERS

demandés. S'ad. au dépt. du travail du C.P.R., rue St-Antoine. 255-4 F

50 journaliers et tombereaux demandés. S'adresser à l'Oratoire St-Joseph, Côte des Neiges, en face du collège Notre-Dame. 256-2

MESSAGER. On demande un jeune garçon pour faire les messages et se rendre utile dans une salle d'expédition. Doit parler les deux langues. S'ad. chez McComber & Cummings, 109 St-Paul Ouest.

OCCASION exceptionnelle de se faire une belle position: Nous allons monter quelques personnes dans un Commerce lucratif; ni capital, ni expérience nécessaires. Nous vous garantissons $75 par semaine, certains font bien davantage. S'ad. Chapelain & Robertson, 3337 Natchez Avenue, Chicago, Ill. 250-10

ON DEMANDE deux menuisiers pour bancs, expérience requise. Jasmin et Cantin, Cartierville, Rockland 2400 Sonnez 5

OPERATEUR pour assembleur automatique Linderman demandé immédiatement. Doit être expérimenté. Spécifiez expérience et salaire exigé. Dominion Furniture Mfg. Co. (Limitée), Ste-Thérèse, Qué. 254-4

OPERATEURS

On demande des opérateurs dans les capotes militaires. Doivent être des ouvriers expérimentés et de première classe. S'ad. à 415 Ste-Catherine Est. 256-3 F

PEINTRES demandés. S'ad. 422 Parc Lafontaine.

HOMMES, GARCONS, DEMANDES

PIQUEURS

On demande 2 piqueurs rapides sur Goodyear. S'ad. Ames, Holden, McCready, 201 rue des Inspecteurs. F

PRESSEURS

Presseurs demandés pour capotes militaires, doivent être des ouvriers de première classe. S'ad. à 415 Ste-Catherine Est. 256-3 F

TAILLEURS de granit pour pavage. Nous avons de l'ouvrage à nos chantiers à Rigaud, Québec, pour tous les tailleurs de granit pour pavage disponibles. S'ad. à C. A. Porry, à Rigaud, Qué., ou à Rigaud Granite Co., 610 édifice Shaughnessy, Montréal. 252-6

VENDEUR de chaussures expérimenté demandé par Mendelsohn and Co., 221 Ste-Catherine Ouest. Devra parler les deux langues. Aucun autre ne doit se présenter. 255-2

VENDEURS. Ligne exclusive pour cité, ville ou campagne. Gros profits garantis. Position permanente à l'année. Expérience pas nécessaire. Ecrire à Luke Brothers Limited, Montréal. 180-m,j,s-n

VENDEUR DE MEUBLES

d'une expérience accomplie. Nous désirons un jeune homme brillant et énergique, qui puisse faire sa marque comme vendeur. Les deux langues requises. Inutile de se présenter sans être qualifié ci-haut requis. N. G. Valiquette Ltée., 477 Ste-Catherine Est. 31,2,4 F

VENDEURS demandés, des bons, bonne apparence, les deux langues, bon salaire. S'ad. 252 Marie-Anne E.

VOULEZ-VOUS les meilleures positions? Voyez l'annonce: "Anglais en 3 mois", (colonne Elèves demandés) portant l'ad. 195 Ste-Catherine Est. Bur. 16, 2e étage. 2,4

VOYAGEUR pour la ville demandé pour passer chez les épiciers et les bouchers. Expérimenté. Les deux langues. Bon salaire pour homme capable. Ecrire à boîte 80 la Presse. 255-2

VOYAGEUR demandé, d'expérience, ville ou campagne, pour papier à envelopper, comme side line. L.W. Chaput, 1002 Dorchester ouest, Up. 8094. 255-2

40 bons tailleurs de pierre demandés pour la campagne, bon salaire. S'ad. E. Guyon, 1353 Papineau, près Mt-Royal. Bureau ouvert jusqu'à 9 hrs p.m.

150 HOMMES demandés pour avoir soin des chevaux pour la France, conditions 10.00 en allant et 1.00 par jour durant le retour, bonne accommodation. S'ad. L.-R. Soulière, 120 rue St-Antoine. 254-3

FEMMES ET FILLES DEMANDEES

BONNE d'enfant demandée immédiatement, 52 Sherbrooke Ouest.

COMMIS temporaire, jeune fille demandée dans bureau de compagnie anglaise bien connue, d'assurance-vie, doit connaître parfaitement les deux langues. Ecrire en mentionnant l'âge, l'expérience et le salaire exigé, à boîte 30 la "Presse". 254-3

CHORISTES demandées pour comédie musicale, expérience pas nécessaire, doivent avoir belle apparence sur la rue et sur la scène, devront pouvoir voyager, si non ne pas se présenter. S'ad. entre 7 et 11 p.m. à la salle Prince-Arthur.

CONTREMAITRESSE demandée dans fabrique de noir à chaussures et autres spécialités, emploi permanent. Ecrire Boîte 36, la "Presse". 31,2,4

COUTURIERES A LA MACHINE

mue par pouvoir demandées. Bonne position pour filles actives, ateliers éclairés et gais, travail propre et attrayant, bonnes heures. Voir Mlle Raymond, de 7 à 9 heures p.m., 311 rue St-Ferdinand, St-Henri. 254-3 F

CUISINIERE demandée ainsi qu'une fille de chambre. S'ad. 649 Côte St-Antoine Road, coin Clermont, Westmount. 254-3

CUISINIERE servante demandée dans famille de deux personnes, pas de lavage ni repassage, doit parler anglais. 330 avenue Kensington. 255-4

DAME demandée comme vendeuse dans magasin de modes. Une personne de grande expérience ayant de bonnes références. S'ad. Madame Georgette, 169 rue Peel. 255-3

DAME seule ou avec un enfant de 15 mois demandée pour prendre soin d'une maison, paiera 9.00 à 10.00 par mois. S'ad. 2276 Chabot, le No derrière le hangar. Prendre chars Papineau jusqu'au bout et débarquer à la rue Bellechasse, c'est la 2me rue.

FAISEUSES DE BLOUSES

à la machine expérimentées demandées immédiatement pour faire blouses en crêpe de Chine et en soie. Ouvrage continu et bons gages. S'adresser à M. Greenberg, à la Crescent Manufacturing Co., Ltd., 2 rue des Inspecteurs. 255-4 F

FEMME

Goodwins Limited demande une femme forte. Devra être active et bonne vendeuse. S'ad. au bureau de placement. 255-2 F

FILLE demandée, une bonne, pour ouvrage général avec références. S'ad. 317 Boul. St-Joseph O. Outremont appartement 2.

FILLES demandées pour servir dans un restaurant de liqueurs douces. S'adresser immédiatement Café Gosford, 244 Craig Est.

FILLES d'expérience dans les robes de dames et d'enfants demandées pour travailler sur la machine électrique Bay. S. Friedman, 922 boulv. St-Laurent. 256-2

FILLE demandée pour travail de table, pouvant parler anglais et français. S'ad. National Café, 111 Mont-Royal Est.

FILLES de lunch demandées, 2, parlant les 2 langues, bon salaire, pas de travail le dimanche. 165 McGill.

FILLE de table et une cuisinière demandées. S'ad. 2086 Boul. St-Laurent.

FILLE demandée dans petite famille de 4 personnes, doit comprendre l'anglais, bonne place pour la personne voulue. S'ad. avec références à 43 boul. St-Joseph Ouest.

FINISSEUSES

Filles demandées comme finisseuses de capotes militaires, doivent avoir de l'expérience. S'ad. à 415 Ste-Catherine Est. 256-3 F

FINISSEUSES demandées immédiatement dans les fourrures de 1ère classe. S'ad. 841B St-Denis.

FINISSEUSE de fourrure demandée immédiatement. S'ad. Holt, Renfrew Co., Ltd.

INSTITUTRICE diplômée demandée avec bonnes références, pour enseigner en la paroisse de Chambly. Bon salaire. S'ad. immédiatement à Chas. Roy, N.P., Chambly Bassin, P. O. 254-3

JEUNE fille d'expérience demandée en qualité de couturière, pouvant faire un peu de dessin. Doit parler français et anglais. S'ad. Oscar Lerner & Co., 781 boulevard St-Laurent.

JEUNE FILLE demandée pour servir les tables dans un restaurant, avec bonnes références, expérience. Crown Café, 272 Craig Est.

JEUNES FILLES avec expérience dans les bloomers demandées, aussi des apprenties. 116 rue Fabre.

JEUNE fille demandée pour ouvrage chez dentiste, avec un peu d'expérience en dentisterie. S'ad. 4 à 6, 295 Rachel-Est. 2,4

JEUNE FILLE demandée pour prendre les ordres dans un bureau. S'ad. entre 5 et 6 heures, 473 Rachel.

MODISTE demandée pour la campagne sachant parler l'anglais et le français. Pour informations s'adresser à M. Duchesnay, Debenhams Canada Limited, 21 Ste-Hélène. 255-3

MODISTE de chapeaux de première classe demandée, bonne position, emploi permanent. S'ad. immédiatement à 981 St-Laurent.

MODISTES de robes demandées avec expérience, bon salaire, ouvrage permanent, avec expérience seulement. 849 Cadieux.

OPERATRICES dans les robes et les blouses de soie, demandées immédiatement, aussi des finisseuses, doivent être des ouvrières de première classe, emploi permanent, les plus hauts gages. The Opera Silk Waist Co., édifice Jacobs, 282 Ste-Catherine ouest. 254-3

PERSONNE demandée, de confiance pour prendre soin d'un bébé au No 30 Carré St-Louis. Tél. Est 3152. 256-2

PERSONNE demandée, ayant un peu d'expérience dans la cuisine, pour restaurant. S'ad. 2838 St-Laurent.

REPASSEUSES d'expérience pour ouvrage délicat demandées immédiatement. S'ad. Troy Laundry, ave Troy, Verdun. 255-2

PREPAREUSE demandée pour modiste de chapeau. S'ad. immédiatement. American Millinery, 1013 St-Laurent. 255-2

REPASSEUSES demandées pour la machine (body), inutile de faire application si non de première classe. Globe Laundry, 2005 St-Dominique, tél. St-Ls. 469. 255-2

STENOGRAPHE demandée, pouvant prendre dictée anglaise et traduire en bon français. Devra être bonne assistante générale de bureau. Position permanente et bon salaire, si capable. Ecrire Boîte 78 la "Presse." 255-2

STENOGRAPHE d'expérience demandée, de préférence une qui a déjà travaillé au bureau. S'ad. Chas. Lebeau, 39 Boul. St-Laurent.

FEMMES, FILLES, DEMANDEES

STENOGRAPHE demandée ayant quelqu'expérience dans une étude d'avocat. S'ad. à ch. 5, 60 Notre-Dame Est. 256-2

STENOGRAPHE, fille connaissant sténographie, clavigraphie, française et anglaise, aussi tenue des livres, mentionner expérience, références, âge, salaire désiré. Ecrire boîte 129 la "Presse".

UNE personne demandée, connaissant la tenue de livres et la sténographie anglaise et française. Références. S'ad. entre 11 heures et midi, 380 St-Hubert.

VENDEUSES et préparatrices de chapeaux demandées, doivent parler les deux langues, personnes d'expérience seules pourront se présenter. 134 Ste-Catherine Ouest. 256-3

AGENTS DEMANDES

AGENTS d'immeuble expérimenté demandé, pouvant prendre charge d'un personnel d'agents s'occupant de la vente d'un grand nombre de terrains à prix modéré à Cleveland. Salaire et commission. Ecrire à M. Helper, 311 Garfield Bldg., Cleveland, Ohio. 253-5

APPAREIL échantillon gratis, automobiles, camions, canots-automobiles, tracteurs à gaz, munis du nouvel appareil Lengass fait au Canada, (brevet demandé), faisant parcourir 3 à 8 milles de plus par gallon, permettant aux Fords et à tout autre auto de marcher à moins de 5 milles à l'heure à haute vitesse. Installé rapidement par n'importe qui. Se vend $3 sur garantie formelle de remise d'argent. Gros profits pour agents. Cet appareil est nouveau au Canada et nous offrons territoire exclusif là où nous ne sommes pas encore représentés. North American Manufacturing Co., 985 Somerset Building, Winnipeg, Man. 256-11

BRULEUR nickelé, invention merveilleuse, flamme blanche, économise l'huile, n'encrasse ni ne brise pas les globes: lumière deux fois plus forte qu'avec brûleur ordinaire. Echantillon envoyé par malle sur réception de 35 cents. Agents demandés, gros profits. Lafrance et O'Donoughue, 409, édifice Power, Montréal. 246-26

ASSOCIES DEMANDES

ASSOCIE demandé, grand avantage pour jeune homme désirant se faire un bel avenir. Pour plus amples informations, s'ad 390 Ste-Catherine E. 253-6

ASSOCIE demandé pour commerce de ferronnerie, capital requis quinze cents à 2 milles dollars, devra avoir l'expérience nécessaire pour prendre charge du magasin. Ecrire boîte 32 La Presse. 31,2,4

MAISON de liqueur demande homme sérieux disposant de 5,000 dollars pour remplacer associé partant pour l'Europe. Répondre donnant références à boîte 89 la "Presse". 255-6

SERVANTES DEMANDEES

SERVANTE générale demandée sachant faire la cuisine. Recommandations exigées. S'ad. au No 318 Avenue Kensington, Westmount. 254-4

SERVANTE demandée, sachant faire la cuisine, avec références, au No 1090 Rachel E. Tél. St-Ls. 2091. 254-5

SERVANTE générale demandée, bon salaire. S'ad. No 101a St-Denis. 255-2

SERVANTE demandée, personne de confiance, ayant bonnes références, sachant faire la cuisine pour 2 grandes personnes, bon salaire pour la vraie personne. S'ad. le soir entre 6½ et 7½, 214 Bishop, apt. 25. 255-2

SERVANTE demandée. Jeune fille sérieuse de la campagne préférée trouverait bonne position comme servante en s'adressant à 1250 DesErables. 255-2

SERVANTE générale demandée sachant bien faire la cuisine, âgée de préférence. S'adresser à 311 Boulevard St-Joseph Ouest. 255-4

SERVANTE générale, sachant cuisine, demandée, 2660 rue Hutchison, près Bernard. Rockland 1424. 225-2

SERVANTE demandée pour ouvrage général, références exigées. J. B. Jodoin, 245 Delorimier. Tél. Lasalle 827.

SERVANTE demandée pour une famille privée, parlant l'anglais, pouvant aller chez elle tous les soirs. S'adresser H. Rubin, 492 St-Denis.

SERVANTE générale demandée, pas de lavage, sachant faire la cuisine. S'ad. 1658 St-Denis.

SERVANTE demandée pour famille 4 personnes, pas de lavage. S'ad. 98 Parc Cartier, St-Henri.

SERVANTE générale demandée pour entretenir deux étage, pour une personne seule. 30 Visitation, références exigées.

SERVANTE générale demandée pour famille de 2, doit pouvoir faire la cuisine et parler anglais. S'ad. 256 rue Jeanne Mance.

SERVANTE générale demandée, pas d'enfant, pas de lavage, références exigées. Dr Dorval, 449 St-Denis.

SERVANTE générale demandée pour petite famille, un flat. S'ad. 402 Henri Julien, près Carré St-Louis.

SERVANTE demandée, pour ouvrage général, sachant faire un peu la cuisine, dans petite famille privée. Une de la campagne préférée. 223 Boyer, près Mt-Royal. 256-2

SERVANTE générale demandée, doit être bonne cuisinière, pas de lavage ni repassage, famille de trois; références exigées. Tél. Westmount 133. S'ad. 426 ave. Roslyn, Westmount, près Sherbrooke.

SERVANTE générale d'expérience demandée pour travailler dans la maison et le jardin, capable de traire une vache. S'ad. à M. Zuercher, 31 av. Norwood, Ahuntsic, près de la nouvelle prison. 256-3

SERVANTE générale demandée, références exigées. S'ad. le soir entre 6 et 8 hrs. 1107 Marie-Anne Est.

SERVANTE d'âge mûr et recommandée demandée, famille de 4, pas de lavage ni repassage, bon chez soi, 255 rue Outremont. 256-3

SERVANTE générale demandée. S'ad. 464 Lasalle, Maisonneuve.

CHAMBRES A LOUER

AMHERST 125A. Chambre à louer, lumière électrique, bain. 256-2

AMHERST 244, belle grande chambre avec le confort de chez soi, à $1.50 par semaine, pour monsieur seul. 256-2

AMHERST 484. Chambres claires, confortables, famille sans enfant, bain, électricité, maison moderne, propre et paisible. Prix $1.50 et $2.50.

AVENUE VIGER 375, coin Berri. Chambres doubles, aussi jolie chambre simple en avant, étage du bain, place centrale. Est 4164. 254-5

AVENUE LAVAL 58, chambres meublées et non meublées, garde-robe, eau chaude, électricité. E. 2733. 256-3

AVE. LAVAL 76, belle chambre, vue sur carré St-Louis. Garde-robe, électricité, eau chaude, téléphone, ménage à neuf, prix modéré.

AVE. LAVAL 267, cottage 7 pièces, en face presbytère St-Louis de France, chaud, moderne et très propre, loyer 25.00 par mois.

BEAUDRY, 424a, 2 grandes chambres dans famille privée, avec le confort du chez soi, prix modéré.

BEAUDRY 236, 2 chambres à louer, pour couple, garçon ou fille, $1.25 par semaine, près église St-Pierre.

BERRI, 187. Jolie grande chambre à louer, étage du bain, améliorations modernes, famille privée, usage du téléphone. 252-7

BERRI 176. Magnifiques chambres, maison premier ordre. Sécurité du chez soi. Téléphone, électricité, eau chaude, confort moderne. Localité centrale. 255-3

BERRI, 162, belle chambre sur le devant, étage du bain, eau chaude, téléphone, famille privée; pas d'affiche. 256-3

BERRI 593. A louer, petite chambre garnie pour dame avec garde-robe. Usage de cuisine, $6.00 par mois, famille de deux. 2,4,7

BERRI 513, près Cherrier, salon à louer dans famille privée, prix modéré.

BOULEVARD ST-JOSEPH EST 103. Chambre meublée double ou simple pour monsieur, famille privée sans enfant, électricité, téléphone, confort de chez soi. St-Ls. 424. 253-6

BLVD ST-LAURENT, 475. Belles chambres meublées, depuis 50c par jour, $1.50 la semaine; récemment décorées. Avis aux artistes de théâtres. 255-4

CADIEUX 1317, grande chambre sur devant avec garde-robe, lumière électrique; usage téléphone, prix modéré. 256-3

CARRE ST-LOUIS 12. Grande chambre, eau chaude et froide, dernières améliorations, meublée ou non meublée, avec ou sans pension. 256-2

CARRE St-Louis, 41. Grande et petite chambre à louer, gaz, téléphone, confort moderne, prix modéré. 256-5

CHATHAM 81. Deux chambres simples meublées, propres, étage du bain, pas d'enfants, $1.00 par semaine, près Notre-Dame. 256-3

CHERRIER 214, près St-Denis, belle chambre simple meublée à neuf, $1.50 par semaine, maison tranquille. 2,4

CHERRIER 108, chambre dans famille privée, confort moderne, pas d'enfants dans la maison. 256-3

CHAMBRES A LOUER

DORCHESTER E., 472a. Chambre simple pour monsieur, étage du bain, électricité, téléphone; possession immédiate. 254-3

DORCHESTER EST 447, belles chambres garnies à louer, avec cuisine et poêle à gaz, possession immédiate. Téléphone. 254-5

DORCHESTER Est 107, grande chambre cuisine, gros poêle à gaz, cour, autres chambres, très propres, à personnes tranquilles, prix modéré. 255-3

DORCHESTER EST 198. Grande chambre meublée, poêle à gaz, garde-robe dans chambre, bon marché, gens tranquilles seulement. 255-2

DORCHESTER Est 117, grande chambre à louer dans famille privée, avec poêle à gaz, bon chez soi pour gens tranquilles.

DORCHESTER O., 236. 2 chambres à louer, petite et grande, sur devant, avec cuisine et poêle à gaz, eau chaude, bain, usage de piano, maison tranquille, prix bas.

DORCHESTER 402, coin St-Hubert. 2 chambres double et simple, sur devant, confort moderne, famille anglaise privée, prix modéré pour personne respectable. 256-3

DORCHESTER EST 345. Jolie grande chambre dans maison tranquille, eau chaude, lumière Auer renversé, bain émaillé, usage téléphone, monsieur seulement. 256-3

EMERY 21, chambre à louer, double et simple, propre, bien meublée, étage du bain, eau chaude, famille tranquille. Tél. Est 7099. 1,2,4

ERNEST 25. Salon double avec balcon, aussi grande chambre sur le devant, richement meublée, famille française privée, confort chez-soi, électricité, téléphone. 255-3

LABELLE 51, 2 grands apartements non meublés, chauffés, éclairés, usage de la cuisine, $3 par semaine, dans très bonne famille. 256-3

LABELLE 32A. Chambre dans famille privée sans enfants, lumière électrique, eau chaude à l'année, améliorations modernes. Seul locataire.

LAGAUCHETIERE E. 311 entre Berri et St-Denis, chambre double et simple, usage du poêle si désiré. Mme A. Béland. 254-3

MANCE, 1583, près Mt-Royal. Joli salon double bien meublé, en avant, étage entrée; famille privée parisienne; confort moderne, téléphone. 255-2

MONTCALM 302, près Ste-Catherine, magnifique chambre à louer, famille privée, confort du chez soi, possession immédiate. Tél. E. 5833. 256-2

ONTARIO 344, près St-Denis. Belle grande chambre meublée avec poêle à gaz, $2.25 par semaine, possession immédiate.

ONTARIO Ouest, 125. Belle grande et petite chambres, avec pension si désirée.

PARC Lafontaine, 340. Belles chambres, grandes et petites, dans famille privée, améliorations des plus modernes, très confortables. E. 6966.

PARC Lafontaine, 38, chambre à louer, maison privée, avec usage téléphone.

ROBIN 13a, coin Beaudry, chambre meublée, pour personne seule, dans petite famille privée, avec références, $4 par mois seulement. 254-3

SANGUINET, 83, belle grande chambre sur le devant à louer, poêle à gaz, garde-robe, usage de cuisine, véritable chez soi. 254-3

ST-ANDRE 183, près Dorchester, deux jolies chambres meublées, dans cottage, étage du bain, chauffage eau chaude, téléphone, famille privée, réel chez soi, bas prix, possession immédiate. 28,31,2

STE-CATHERINE ouest 524, deux grandes chambres non meublées au premier étage, convenables pour bureaux ou studio de musique, ainsi que deux chambres à l'étage du bain, une meublée, convenable pour couple marié. Améliorations modernes. Usage du téléphone. 256-4

STE-CATHERINE EST 188. Magnifique chambre à louer, $1.50 par semaine, maison tranquille. Usage du téléphone. Possession immédiate.

ST-CHRISTOPHE 252, près Ste-Catherine, jolie chambre simple, étage du bain eau chaude, gaz, téléphone, chez dame belge. 256-2

ST-DENIS 94. Chambre double avec pension, confort du chez soi, usage du téléphone, possession immédiate. 245-12

ST-DENIS 86, appartement 11, grande chambre sur devant, richement meublée, électricité, téléphone, famille privée, eau chaude à l'année, possession immédiate. 254-6

ST-DENIS 677. Chambre double, étage du bain, eau chaude à l'année, téléphone, usage cuisine. 254-3

ST-DENIS 1156. Chambre très bien meublée, maison tranquille, pas d'enfant lumière électrique, bain, chauffée à l'eau chaude, possession immédiate, bon marché. 254-6

ST-DENIS, 471, près Sherbrooke. Belle chambre confortable, améliorations modernes, électricité, téléphone, famille privée sans enfants, pas d'autres pensionnaires. 255-2

ST-DENIS, 405. Chambre simple toute meublée, chauffage à eau chaude, électricité, téléphone; prix modérés. 255-2

ST-DENIS, 444. Jolie petite chambre à l'étage du bain, installation moderne; usage du piano et cuisine si désiré. 255-2

ST-DENIS 469. Chambre très confortable, à louer dans famille française, tranquille, monsieur préféré. Tél. Est 3098. 31,2,4

ST-DENIS, 162. Chambre avec boudoir, grande garde-robe, téléphone, eau chaude, lumière Auer, messieurs seulement; prix modéré, dernier étage à droite. 31,2,4

ST-DENIS 640. Chambre double en avant poêle à gaz, chambre simple, $1.25, téléphone. 31,2

ST-DENIS 968. Chambre à louer, pour couple marié, ou messieurs, famille distinguée sans enfant. St-Ls 1786. 31,2,4

ST-DENIS 147. Chambre-salon à louer, meublée ou non meublée, chauffée eau chaude, lumière renversée, garde-robe.

ST-DENIS 420, chambre meublée dans famille de deux personnes, électricité, eau chaude, bain, téléphone. Aussi chambre simple, 2.00 par semaine. 2,4

ST-DENIS 311, à louer jolies grandes chambres doubles et simples, avec pension. Confort du chez soi, eau chaude. Téléphone, prix modéré. 256-2

ST-DENIS 297. Jolie grande chambre, meublée à neuf, avec lumière électrique et eau chaude. Famille privée sans enfants. 2,4

ST-DENIS 324. Belle grande chambre en avant, améliorations modernes, téléph, élect., garde-robe, possession immédiate. 256-2

ST-DENIS, 85. Chambres double et simple sur devant, bien meublées, usage de la cuisine, bonne famille, logement moderne, bon marché, téléphone.

ST-DENIS 92. Magnifiques chambres, très grandes, aussi moyenne, et petite chambres, une autre grande chambre pouvant accommoder trois personnes.

ST-HUBERT, 1040. Salon double, richement meublé, électricité, chauffé eau chaude, confort moderne. Prix modéré. Apt. 3. 252-6

ST-HUBERT 1373. Jolie chambre avec usage de cuisine, près des Pères du St-Sacrement. Dame ou demoiselle préférée. 253-5

ST-HUBERT, 426, belles chambres à louer dans famille privée, tout le confort du chez soi, usage du téléphone, prix modéré. 255-2

ST-HUBERT 403, magnifique chambres double et simples, richement meublées, eau chaude, prix très modérés, téléphone Est 3562. 2,4,7,9,11,14,16

ST-HUBERT, 493. Chambre à louer dans famille tranquille et distinguée, pas d'enfants. Possession immédiate. Prix modérés.

ST-HUBERT, 1219. Grande chambre avec pension, pour 1 ou 2 messieurs, maison privée, téléphone, St-L. 8644. 256-2

ST-HUBERT 436, chambre-salon et petites, lavabo, électricité, eau chaude, téléphone, confort absolu 2,4,7

ST-HUBERT 99. Jolie grande chambre, téléphone, confort chez soi. 256-3

ST-TIMOTHEE, 506, belle chambre bien éclairée avec poêle à gaz, dans famille privée sans enfants, pour couple marié ou personne seule. S'ad. en haut. 254-3

ST-URBAIN 1723, près Villeneuve. Salon double avec garde-robe, meublé ou non, chambre simple, famille privée, pension, bain, eau chaude, électricité. 255-3

SHERBROOKE Est 490, salon double, électricité, téléphone, chauffé à l'eau chaude, usage cuisine si désiré, dans famille française privée. 256-3

SHERBROOKE E., 780, face au parc Lafontaine, belle chambre, famille privée, confort du chez soi. 256-3

VISITATION 328A. Chambre meublée sur devant, électricité, étage du bain, usage du poêle à gaz, confort du chez soi. 256-3

BELLES chambres chaudes, bains chauds, $2 et plus par semaine, 50c et plus par jour. The Wilhelmina, 242 Mountain. 238-26

CHAMBRE boudoir à louer, richement meublée, 3 fenêtres sur rue Sherbrooke, moderne, monsieur de bonne éducation seulement. Téléphoner E. 6383. 254-3

CHAMBRES A LOUER

LE NOUVEAU St-Louis, deux pièces, meublées ou non, $15.00, poêle à gaz, eau chaude, service de concierge, près Hôtel Place Viger. Ernest Bolton, 905 Nouvel édifice Birks. Up 5431. 244-m,j,s

UNE jolie chambre à louer avec toutes commodités modernes, à 291 Rachel Est. Famille de deux personnes très respectables. Tél. St-Louis 7671 ou St-Louis 1126. 253-6

CHAMBRES ET PENSION

AVE. LAVAL 214. Belle grande chambre meublée à neuf avec pension, dans famille sans enfant, électricité. E. 2925. 254-5

BERRI, 475, entre Sherbrooke et Cherrier. Grande chambre sur devant, pour couple marié ou deux messieurs, avec pension. Tél. Est 993. 31,2,4

BERRI 139A belle grande chambre, et boudoir, améliorations modernes, pension si désirée.

RESTHER, 26, près des Pères Saint-Sacrement, chambre de devant, avec pension si désirée, famille distinguée, sans enfants. 31,2

ST-ANDRE 290. Chambres salon double et simple, usage cuisine, pension si désiré, téléphone, confort chez soi.

ST-DENIS 833. Chambre et pension, au repas ou la semaine, piano, téléphone E. 155. 254-5

ST-DENIS 710. Deux grandes chambres avec pension pour messieurs, bain, eau chaude, électricité, téléphone, bonne pension, prix modéré. 31,2

ST-HUBERT, 498, près Ontario. Jolie grande chambre en avant, 1er plancher avec ou sans pension, confort du chez-soi. 254-3

VISITATION 200. Vous trouverez chambre et pension en face l'église St-Pierre. 255-4

WOLFE 460, chambre double et simple, pour messieurs ou couple marié, pension si désiré, aussi deux appartements meublés ou non, usage de la cuisine, bon marché.

LES ETUDIANTS de l'Université, des écoles dentaire, polytechnique, technique et des "Business Colleges" trouveront chambre et pension à des prix spéciaux et excessivement bas pour eux au No 109 Lagauchetière Ouest. B. S. Dubeau, Ptre directeur. 253-6

CHAMBRES DEMANDEES

CHAMBRE DEMANDEE. Chambre non meublée avec chambre de bain demandée dans maison à appartement. Ecrire H. L. C., 395 St-Denis. 255-6

JEUNE HOMME désire chambre dans famille privée, au centre, seul locataire préféré. Mentionner prix à boîte 124 la Presse.

CHAMBRES et PENSION DEMANDEES

JEUNE homme désire avoir chambre, déjeûner et souper dans famille privée, centre de la ville. S'ad. par lettre Paul E. Roy, 392 Ste-Catherine Est, Montréal.

MONSIEUR anglais demande chambre et pension, famille française, localité centrale ou Westmount. Ecrire boîte 94 la "Presse".

PENSION D'ENFANTS

BONNE maison de pension d'enfants de 4 mois à 7 ans, prix modéré, bons soins, bonne nourriture. 335 Chambord.

DAME française prendrait 2 enfants en pension, de 1 an à 9 ans. S'ad. rue Hébert, 18A, 2ième étage.

APPARTEMENTS A LOUER

APPARTEMENTS Frontenac, près Sq. St-Louis. 442 ave Henri-Julien, très modernes, prix modérés. S'ad. concierge ou J. E. Vanier. Up 2816. 252-6

APPARTEMENTS dans la plus belle partie de la ville à Westmount et à Outremont. John Findlay, Limited, 211 Notre-Dame O. Tél. Main 1909. 253-6

APPARTEMENT "Le Valmont" 2111 avenue du Parc. A louer, 2 logements de première classe, neuf pièces chacun, chauffés et installation des plus modernes. S'ad. au concierge, tél. St-Louis 4408, ou Main 30. 242-m,j,s

APPARTEMENTS modernes à louer. Localité centrale, accommodation de premier ordre, de quatre à huit pièces, chauffés, eau chaude à l'année, électroliers, poêle à gaz, glacière, entrepôt au sous-bassement, échelles de sauvetage, extincteurs chimiques, de $35.00 en montant. S'ad. au bureau de Rodolphe Bédard, 55 rue Saint-François-Xavier. Tél. Main 2869. 256-24

LA MOITIE d'appartement chauffé eau chaude, droit de chez soi, pour $15.00 par mois, lumière. Un appartement près St-Denis et Ste-Catherine. boîte 84 la Presse.

"LORENA" appartement, 149 St-Luc, logement 6 chambres, eau payée, très moderne, possession immédiate. S'ad. au concierge. Up 5307 ou Up 8094. 250-12

MACKAY, appartement de trois pièces et chambre de bain, récemment décoré, possession immédiate. The Crown Trust Company. Main 7990. 253-6

SHERBROOKE OUEST 56, superbes appartements "Poinciana", possession immédiate et en octobre. Quatre à six pièces. The Crown Trust Company. Main 7990. 253-6

VILLENEUVE, entre Mance et Esplanade, logements chauffés, fixtures électriques, poêles à gaz, service de concierge. S'ad. Concierge, 1711A Mance. 2,4,7,9

MAISONS A APPARTEMENTS

PANORAMA, 5, 8 chambres, richement décorées, côté ouest du parc, central, multiples avantages, loyer bas. 374A Parc Lafontaine, Rockland 833. 2,4,7,9,11,14

MAISONS A LOUER

ALMA, Notre-Dame, Chambly, logement 6 appartements, ménage fait, bon marché. O. Papineau, chambre 15, édifice la "Patrie". Est 6190. 249-12

ALMA 755. Beau logement 6 pièces, moderne, ménage fait, bas prix, clef à 773 Alma. S'ad. E. A. Piché, 30 Fullum. 255-4

AV. LANSDOWNE, plus haut que Sherbrooke, semi-détaché, 9 pièces, grand terrain, garage. A voir. H. J. Ross, 180 St-Jacques. 255-4

AVENUE DE L'EPEE, près église Outremont, 7 appartements, plancher en bois dur, fixtures électriques, conditions faciles. Tél. St-L. 3631 ou 617. 256-3

AVE LAVAL 273. Maison de 8 pièces, gaz et électricité, $35 par mois. S'ad. 212 édifice du Board of Trade. 256-3

BORDEAUX 714. Beau logis, 7 pièces, ménage fait, bas prix, clef à 710 Bordeaux. S'ad. E. A. Piché, 30 Fullum. 255-4

BOUL. ST-LAURENT 184. Logement, 5 pièces, très convenable pour bureau ou salles d'échantillons, $25 seulement. E. E. Cummings, 109 St-Paul Ouest. 21,24,26,28,31,2

BOYER 1816A, à louer 3 pièces, passage, gaz, 7.00; 6 pièces, passage, bain et gaz. 12.00. S'ad. 1761 St-Laurent. 252-6

BROWN, près Ontario, quartier Hochelaga, à louer logements, 5 chambres, bain, gaz, électricité, loyer modéré. Notaire Rivest. 120 St-Jacques. Main 1619. 26,28,31,2

CARRE ST-LOUIS 40, 9 appartements, plancher bois franc, plomberie moderne avec ou sans garage. S'ad. 34 Carré St-Louis, de 2 à 5½ hrs. Tél. E. 1131. 251-6

GASGRAIN, plain-pied à louer, 7 pièces. S'adresser à 3 Platts, partant d'Ontario, loyer bas. 254-5

CHAMP DE MARS, 316, haut de maison à louer, 10 pièces, réparé à neuf. L. LaRue, 153 St-Paul Est. Main 2829. 254-6

CHERRIER 37, logement 13 pièces, occupation 1er octobre. Loyer modéré. J. V. Désaulniers, 313, Banque de Québec, Main 2135. 253-26

DELORIMIER, près Rachel, 7 pièces, très modernes, fixtures électriques, un bas, ménage fait. O. Sauriol, 250 Amherst. Est 1877. 254-4

DEMONTIGNY EST, 777. A louer, 4 pièces, moderne, gaz, électricité, $12. F. Lamontagne, Rock. 1520. 255-6

DES ERABLES, 1216. Maison à louer, de 8 pièces, chauffage eau chaude, fixtures électriques, en parfait ordre. S'ad. Jos. Lafrance, 10 St-Jérôme. Tél. St-Ls 5597, 7953. 255-4

DORION 334 et 336, Deux plain-pieds de 7 et 8 pièces, près Ste-Catherine, ménage fait à neuf, bien fini. S'adresser pour la clef, à 338, pour conditions, à A. Bélair, 97 Ste-Catherine, Viauville. Lasalle 514. 30,2,4

FULLUM, 204, à louer, beau logement, 8 pièces, récemment remis à neuf. Etat de propreté des plus désirables, loyer très bas. 31,2,4

GARNIER, près Mt-Royal, 8 pièces, système chauffage, ménage fait à neuf. J. F. Sénécal, 435 Mt-Royal-Est. St-Louis 2602. 254-6

GARNIER, magnifique logement 7 appartements, venant d'être terminé, chauffé par le propriétaire, très éclairé, bon marché pour l'hiver, 417 Garnier. Tél. St-Louis 2219. 2,4,7

MAISONS A LOUER

DES ERABLES 1225, à louer, logement 6 pièces, 3ème étage, $11.00 par mois. S'ad. F. Seers, 28 St-Denis. Est 906. 250-6

HAUT de maison, rue Lagauchetière, coin St-Denis, 12 pièces, réparé et mis à neuf, fournaise, électricité, etc. Possession immédiate. S'ad. à Jos. C. Beauchamp, 17 Côte Place d'Armes. 253-5

MAISONNEUVE, 408. Maison de deux chambres à louer, eau payée. S'ad. 386 Parc Lafontaine. 255-2

MANCE 2681, un troisième, 4 pièces, appareils électriques, bouilloire à eau chaude, bain, etc., loyer réduit pour l'hiver. S'ad. A. P. Pigeon, 109 Ontario Est. Tél. 1121. 256-6

MONT-ROYAL EST 423, maison à louer vis-à-vis rue St-Hubert, 8 pièces, fournaise eau chaude, fixtures électriques, parfait ordre. S'ad. Petit et Petit, 421 Mont-Royal Est. St-Louis 3968. 254-6

NOTRE-DAME Ouest. A louer, No 1300, huit appartements, en bonne condition, louera pour douze piastres. Fineberg, 62 St-Jacques. Main 3795. 254-4

ST-ANDRE, à louer, entre Boulevard St-Joseph et avenue Laurier, près école et église catholiques, logement 7 appartements, bain émaillé, fixtures électriques, chaud, salubre, loyer bas, gratis pour 1er mois. Voyez Fontaine et Cie, 60 Notre-Dame Est, Montréal, Main 1861. 2,4

ST-ANDRE et Suzanne, logis de 5 pièces, bon marché. S'ad. Gohier et Bigras, 7 Place d'Armes. M. 3220. 2,4

ST-ANTOINE, 414, 2 plain-pieds, 5 et 7 chambres, un chauffé, les 2 en bonnes conditions. S'ad. 416 St-Antoine. Up 5558. 255-4

STE-CATHERINE-EST, 987. 8 grandes pièces, $20; Dorion, 197-201, 5 pièces $12, 4 pièces $10. Toutes les améliorations. Loyer réduit. S'ad. 991 Ste-Catherine-Est. 31,2,4

STE-ELISABETH No 126, près de la rue Ste-Catherine, localité centrale, bas de maison, plain-pied de six chambres, en bon ordre, $15.00. 256-2

ST-HUBERT, 2614. 3ème étage, 6 grandes chambres, loyer bon marché pour balance de l'année, propriétaire, 12 Plateau. 254-6

ST-HUBERT, beau flat moderne, 7 appartements, électricité, gaz, ménage fait, écurie 2 places seulement $10.00 par mois. S'ad. Roch. 255. 256-3

ST-HUBERT 2260 Boulv. St-Denis, 6 chambres en bon ordre. Prix $10. S'ad. sur les lieux ou 229 Christophe-Colomb. St-Louis 3610. 256-3

ST-TIMOTHEE 301. Grand logement 8 appartements, très propres, pour informations s'ad. 293 St-Timothée. 256-6

ST-URBAIN 1675. Maison à louer, 7 grandes pièces, ménage fait, lumière électrique, eau chaude, bon marché pour bon locataire. Est 2492. 253-6

VERDUN, plain-pied, 7 pièces, nouvellement décoré, situé sur bord du fleuve, prix réduit, 462, Chemin Lasalle, ou Vic. 1132. 256-3

WAVERLEY 2641, bas de maison, parfait ordre, électricité, chambre bain, réduit à $18.00. A. C. Larivière, 71 St-Antoine. Main 1382. 252-6

A LOUER, magnifique logement, de 8 chambres, moderne. S'ad. sur les lieux, 1002 Dorchester Ouest. Phone Up 8094. 250-6

A LOUER, plusieurs logements modernes, 5, 6 et 8 chambres. Prix réduits pour l'hiver. S'ad. 694 Sherbrooke Est. Est 1240. 252-6

A LOUER plein centre de la ville, 339 Ontario Est, entre St-Denis et Berri, 2 logements, de 7 pièces, chambre de bain séparée, fini émail blanc, plomberie découverte, viennent d'être terminés, à bonnes conditions. S'ad. à 413 Ontario E. Tél. Est 1512. 218-m,j,s,n

A LOUER, 5 pièces, bain émaillé, gaz, électricité, fixtures électriques comprises. S'ad. 2902A Saint-Hubert. Ménage à neuf. Tél. Est 135.

FLATS à louer, Edifice Tremont, 2412 Ave. du Parc, 8 à 12 pièces, chauffés, appareils électriques, rideaux, poêle à gaz, bains. Tél. Rockland 2373. 254-6

MAGNIFIQUE cottage à louer, 304 rue Querbes. S'ad. C. Desjardins, 454 Durocher, Outremont. 251-6

LOGEMENT à louer, 4 pièces, chambre de bain, fixtures électriques, ménage fait, des plus moderne, bon marché. St-Louis 7630. 254-6

LOGEMENTS à louer, 3 bons logements à louer, à bon marché pour l'hiver, rue Craig Est, coin Amherst. S'ad. au propriétaire. Tél. Bell Est 4932. 543 Craig Est. 255-3

LOGEMENTS, rues Drolet, Parthenais, Rivard, Boucher, St-André (électroliers); deux magasins. Loyer $8.00 à $14.00. J. E. Gravel, 2165 Waverley, St-Ls 2528. 255-6

LOGEMENT 7 pièces, moderne, 1089 Rochel Est près Delorimier. Tél. St-Ls 767. 256-3

LOGEMENTS à louer, Boyer, 250, 4 pièces; DeLanaudière 367, près Mt-Royal, 7 pièces; St-Denis 1018, 2 étages, 8 pièces; partout gaz, électricité, chambre bain. J.-A. Molleur, 30 St-Jacques, M. 7; résidence, 375 DeLanaudière, St-Louis 2534. 2,4

MAGNIFIQUE logement est offert en échange pour du travail dans la construction. S'ad. 2950 de St-Valier, Villeray. 26,28,31,2

MAISON neuve, 8 appartements modernes avec système à eau chaude, fixtures électriques, gaz, refrigérateur, prix modéré, 2571 à 2573 Hutchison. S'ad. F. A. Fraraccio, 480 Amherst. 252-6

MAISON à louer, un haut, 6 grands appartements, près maisons d'éducation, église, tramways; confort moderne, etc. Arrangement facile avec peintre ou menuisier. S'ad. 690 Casgrain. 253-6

MAISONS à louer. Laval, 278, 7 pièces, 1175 St-Hubert, 7 pièces. S'ad. W.-A. St-Louis 179 Notre-Dame E. M. 4364. 254-6

MAISON à louer, Panet, près DeMontigny, logement chaud, 4 chambres à coucher, grand salon, grande plate-forme 18 x 20. S'adresser 276 St-André.

MAISON à louer avec installation électrique et prélarts à vendre à sacrifice, cause de départ. S'ad. 70 Stadacona, Hochelaga.

MAISONS à louer rues Inspecteur, Shannon, 4 à 7 pièces, écurie, boulangerie. Up. 6607.

PLAIN-PIEDS, maisons et appartements à louer. Tous les loyers réduits. The Crown Trust Company, Main 7990. 253-6

PLAIN-PIEDS, maisons, magasins dans toutes les parties de la ville, possession immédiate, loyer bas. Z. Fineberg, 62 St-Jacques. Main 3795. 254-4

PLAIN-PIEDS chauffés, 6 et 7 pièces, 629 St-André, 100 pieds plus haut Sherbrooke. S'ad. ch. 1, 97 St-Jacques, M. 1505. 27,28,31,2,4

PLAIN-PIEDS. Petits plain-pieds, $10 et $12 par mois. S'ad. 212, édifice Board of Trade. 256-3

PLUSIEURS logements de 8 et 9 pièces à louer, modernes, bain, électricité, gaz, dépense. S'ad. 906 Demontigny E. 254-4

RUE Cartier, près église Immaculée Conception, logement 6 appartements, très propre, bon marché, 1281 Cartier, St-Ls. 2446. 251-6

RUE du Couvent, No 123, belle localité, 5 pièces, grand passage, électroliers, bain: le tout en parfait ordre. Prix raisonnable. 256-3

BICYCLES A LOUER

$1.00 toute la journée, samedi, jusqu'à lundi; 50c par jour; $1.50 par semaine d'affaires. Bicycles à vendre, $22.50 et plus. Smyth, 370 Dorchester Ouest. Up 1249. Ouvert le soir. 229-27

A LOUER

BOULANGERIE à louer, grande cour, remise à voiture, écurie. S'ad. 354 Papineau. 256-3

BOWLING alleys, pool room, salle de dance, logement, écurie, boulangerie à louer. Up. 6607.

ESPACE de bureau de 3,000 pieds, dans bon immeuble commercial, éclairé sur trois côtés; subdivisé au gré des locataires. S'ad. C. E. Deakin, chambre 20, 37 Mayor. 255-3

ETAGES pour petites manufactures, édifice Hecla, 43-49 rue Cté, lumière sur les quatre côtés, possession immédiate, élévateur mu par l'électricité et chauffage compris. S'ad. au concierge Robert sur les leux. 246-24

ETAL de boucher à louer. Prix très modéré. Communications directes avec épicerie. S'ad. 38 rue DeGrandpré. 254-6

PHARMACIE à louer, coin Sherbrooke et Avenue Greene, grand magasin chauffé, fixtures au goût du locataire. Endroit commercial et fashionable. Conditions très faciles. S'ad. au concierge ou à J. A. Jarry, 718 Chemin Ste-Catherine. Tél. Rockland 96. 254-6

AUTOMOBILES A LOUER

AU MONTREAL AUTO LIVERY, 184 Berri, vous trouverez 8 chars à louer, de 5 à 7 places, de 1ère classe, Limousine Packard, prix modéré, établi depuis 1906. A. Goudron, prop. Est 4363. 129-312

AU GARAGE LAURIER, Limitée, 375 est, rue Ontario, entre St-Denis et St-Hubert, plusieurs autos de tourisme ainsi que limousines. Téléphones Est 2480. 225-n

AUTO SERVICE, 398 St-Dominique, près Ste-Catherine. Prix modéré, à l'heure ou à la journée. Spécialité: baptêmes, mariages. Tél. Est 6746. 243-26

AUTOMOBILES A LOUER

AUTOMOBILES de toutes sortes à louer très bas prix. Attention spéciale pour mariages et partis de plaisir. Service jour et nuit. 1226 St-Denis. St-Ls 5195. 248-26

SERVICE d'auto Bramson, Taxicabs, autos de tourisme et limousine Packard, Jour et soir. Service prompt et conducteurs courtois. Bureau, Garage, 15 square Phillips. Up. 4600. 253-26

BICYCLES A LOUER

$1.00 les samedis jusqu'à lundi; 50c par jour, $1.50 par semaine d'affaires. Bicycles à vendre, $22.50 et plus. Fusil chasse à louer. Smyth, 370 Dorchester Ouest. Up 1249. Ouvert le soir. 256-25

MAGASINS A LOUER

A ST-LAMBERT, 99 Avenue Victoria. Plus belle propriété commerciale de l'endroit, pour magasins, manufacture ou autres fins. Edmond Desaulniers, notaire, 120 St-Jacques. 254-26

GRAND magasin à louer, situé 574 Notre-Dame, Mais.; grande cave et écurie. S'ad. 576 Notre-Dame, Mais, 3ème étage. 255-6

MAGASIN à louer coin Beaudry et Ste-Catherine, loyer $15 par mois. S'adresser au Marché Rivest, 667 Ste-Catherine Est. 256-3

MAGASIN à louer situé en face de l'école Olier, 265. Adresser 261 Roy Est. 256-3

ST-ANDRE et Suzanne, deux magasins avec ou sans logis, très bon marché. S'ad. Gohier et Bigras, 7 Place d'Armes, M. 3220. 2,4

ON DEMANDE A LOUER

JEUNE COUPLE désire logement meublé de trois ou quatre chambre, de préférence dans la partie nord de la ville. Ecrire boîte 128 la "Presse".

ON DEMANDE à louer un petit magasin pour épicerie avec logement et fixture si possible. Ecrire boîte 127 la "Presse".

ASTHME ET ECZEMA

ASTHME, eczéma guéris, avec références, par Dr Arthur Roy, 427 St-Denis. Consultations 2 à 4 et 7 à 9 p.m. Est 2610. 240-m,j,s

CANCER

GUERISON radicale du Cancer, Tumeurs Fibromes, Hémorragies, Déplacement, Pertes et maladies des Rognons, de la Vessie, Paralysie, Dyspepsie, et toutes maladies réputées incurables, par l'électricité et remèdes végétaux de Z. Brabant, 342 Ste-Catherine Est. Tél. Est 1424. 255-6

CARTES POSTALES

CARTES postales, lot de 80,000 cartes postales à vendre, tiers du prix, pour cette semaine seulement. International Post Card Co., 242 St-Jacques.

COMBUSTIBLES A VENDRE

BOIS pour allumer le poêle pour la masse. Bois d'allumage, $2.25; bois dur coupé, $3.25; blocs de moulin, $2.00 le voyage; croûtes de bois dur, $2.50. J. C. McDiarmid, 402 William. Main 452. 256-100

DISPENSAIRE MEDICAL

DOCTEUR de Sales Prévost, yeux, oreilles, nez, gorge. Consultations pour indigents, lundi, mercredi, vendredi, 10 à midi. 23 avenue Laval. 193-m,j,s-n

INFORMATIONS DEMANDEES

LOUIS COUSIN, 2524 St-Dominique, désire savoir si son ami Louis Marsouin est à la ville. Prière de répondre. 253-6

THOMAS DUVAL—$5.00 seront données à celui qui donnera à M. L. C. Jacques, notaire, Québec, Edifice Quebec Railway, l'adresse de M. Thomas Duval, actuellement à Montréal. M. Thomas Duval demeurait, il y a deux ans, à Limoilou, Québec, et a été gardien de barrières pour les chemins. 255-26

MALADIES DES VOIES URINAIRES

TRAITEMENT curatif, consultations tous les jours de 2 à 5 et 7 à 9 p.m., ou par appointement. Dr J. H. Boisclair, 465 St-Denis, près Sherbrooke. Tél. E. 7191. 242-312

MODES

MESDAMES, ne jetez plus vos peignures de cheveux, portez-les à 33 rue Notre-Dame de Lourdes, près Ste-Catherine, on vous les transformera en tresses, chignons, etc. 28,2

OEUFS ET VOLAILLES

RECETTE pour conserver frais des oeufs pendant douze mois, pour les manger ou vendre quand ils valent cinquante, soixante-quinze cents la douzaine, circulaire gratis. Octavien Rolland, 56 Notre-Dame Est, Montréal. 31,2,4

PLISSAGE ET BOUTONS

JUPES PLISSEES

Faites sur mesure avec votre tissu. Plis plats, de côté et accordéon. A point d'ourlet, boutons recouverts. Ideal Skirt & Pleating Co, 318 édifice Birks, tél. Up 1271. 166-j,n F

POINTS D'OURLET 8 CTS LA VERGE

BOUTONS carrés, olive, baril, gland, etc. faits avec votre propre tissu. Nous faisons le point d'ourlet et le plissé accordéon. St Lawrence Button Co., 584 Ste-Catherine ouest. Up. 5706. 252-26

REPARATIONS

MATELAS et meubles remis à neuf. Spécialité: rembourrage, polissage et emballage; à domicile si préféré. Rolland Bedding Co., 482 rue Gilford. St-Louis 9198. 113-260

VER SOLITAIRE

MAISON de confiance M. Houyoux, herboriste française, 93 Parc Ave., coin Prince-Arthur, garanti expulser infailliblement le ver solitaire en 1 heure, guérit toutes excroissances de chair et maladies chroniques sans exception. Consultations gratuites. 165-260

PERDUS

PERDU vendredi soir petit chien blanc, tête jaune, tache jaune sur côté droit. Prière de le ramener au No 361 Sherbrooke Est bonne récompense. 255-3

PERDU dimanche dernier, un perroquet Amazone à tête jaune. Récompense 330 Cadieux.

PERDU. Chapelet monté en or, dans étui, avec aussi un bon de Letendre, samedi soir. Prière de le rapporter à 336 Visitation.

PERDU long pendant d'oreille en ambre, monté en or, mardi. Prière de le rapporter au caissier, Théâtre Tigoli, angle Bleury et Ste-Catherine.

PERDU jeudi montée du sault, un sac à main contenant divers objets et petite somme d'argent. Raporté 1047 Crémazie.

DIVERS

A. LEDUC, boucher, autrefois de la rue Cadieux, donne avis qu'il ouvrira un étal de boucher au No 1023 Boulevard St-Laurent, entre les rues Roy et Napoléon. Cette ouverture se fera le 9 septembre avec un assortiment de viandes et provisions de choix. Ouverture le 9 septembre prochain. A partir du 15 septembre prochain, une liste de prix paraîtra tous les jeudis de chaque semaine, dans la colonne de "Divers" vous donnant les prix les plus bas. 253-8

AUX INTERESSES. Nous sommes prêts à fournir de la garniture métallique Kline à tige de piston en vertu du brevet 159580. Détails fournis sur demande à The Garth Company, Montréal. 256-3

AVIS aux dames de la campagne qui désirent des toilettes de ville, costumes, robes de soirée, robes de noces. Ouvrage garanti, à des prix exceptionnellement bas. Nous travaillons également les fourrures. Pour plus amples informations, écrire boîte 37, La Presse. 254-3

AVIS est par les présentes donné que tous ceux qui ont des réclamations contre Charles Young, 1824 rue Ste-Catherine Est, doivent les présenter dans les sept jours qui suivront cette date. 255-3

AVIS de responsabilité. Après cette date je ne serai responsable d'aucune dette contractée en mon nom, par qui que ce soit, sans un ordre signé de ma main. Joseph Lapierre, 987 Dorchester Est. 2 septembre 1915.

CHAMBRE privée pour malade, meilleurs soins, prix modérés. Mme Boisvert, 2147 St-André, près de Fleurimont, St-Ls. 5480. 255-4

CHAMBRE et pension pour dames malades, avec soins professionnels, strictement privé, prix modéré. Mme Marengo, 393 Mt-Royal E. 256-2

DIVERS

LA PERSONNE ayant laissé une machine à coudre et une malle au No 82 rue Hôtel de Ville est priée d'y aller la réclamer dans le délai de trois jours à partir d'aujourd'hui sans quoi tout sera vendu pour payer sa dette en plus les frais d'annonces. 254-3

MME POULIN, sage-femme diplômée, pension spéciale pour dames, strictement privée; termes modérés. 249 Montcalm. Tél. Est 5122. 31,2,4

Mme LEWIS, massage et manicure, pour dames et messieurs; spécialiste scientifique, pédicure de service. 16 avenue du Collège McGill, chambre 11; Tél. Up. 5146.

ON DEMANDE les noms des personnes possédant de très, très vieux livres, manuscrits, monnaies, médailles canadiens, qui veulent les exhiber (avec leur nom et une garantie irréprochable). Ecrire boîte 103 La Presse. 256-3

GROSSE-GORGE

GUERISON du goître (grosse-gorge) assurée sans opération ni douleur, traitement simple et facile. Pour informations écrire boîte 1034, Montréal. 117-312

AUTOMOBILES A VENDRE

ABBOTT à vendre, modèle 1913, 7 passagers, 50 forces, vernis et overallé à neuf, presque pas d'usure. Bargain. 410 Durocher. Rockland 1979, ou Main 7154. 255-4

AUTOMOBILE Overland 5 passagers, modèle 52, overhauled, magneto et carburateur neufs, capote en mohair et couverts de siège, le tout en bon ordre. S'adresser chez Larivière Incorporée, 911 Boulevard St-Laurent. 252-7

AUTOMOBILE Touring à vendre, 5 passagers, en parfaite condition, garantie 1ère classe, 35 c.v., vendra à sacrifice. 51 Bonsecours. Main 306.

AUTOMOBILE marque Packard, modèle 1912, en bon ordre et équipement complet à vendre à bonnes conditions. S'ad. 212 Mentana. Est 6857. 256—3

A VENDRE automobiles de seconde main à 2, 5 et 7 places, de tous prix et de toutes marques. Pour renseignements s'ad. Warwick Garage, Warwick, Qué. 255—3

BONS PNEUS d'automobiles de seconde main: 35 x 5, 37 x 4½, 36 x 4½, 37 x 5, à bon marché. Marcotte et Frère, rue St-Jacques. 256-3

CADILLAC à vendre, modèle 1913, en parfaite condition. S'ad. R. Aubertin, 174 St-Antoine. 251—6

CADILLAC 1911, à vendre, en bon ordre, vient d'être overhaulé; 4 pneus neufs, bon marché pour prompt acheteur. S'ad. Detroit Radiator Co., 219 Ontario Ouest. Tél. Up 2787. 256-6

COLE, modèle 1913, 7 places, 6 cylindres, un bargain. S'ad. R. Aubertin, 174 St-Antoine. 251—6

DETROIT RADIATOR CO. Répare radiateurs, garde-crotte, lampes, coupe-vent, etc., 219 Ontario ouest, angle Bleury. Téléphone Uptown 2787. Tout ouvrage garanti. 233-26

DEUX automobiles Stern, 5 places, parfait ordre, une Mercer de course ayant coûté $3,800, vendra $800, parfait ordre. Tél. Est 2492. 253-6

FORD Touring, cinq passagers, remis à neuf, cinq lumières à l'électricité, cinq pneus, maître trembleur, beaucoup d'extras, bon marché. 20 Dufresne. Tél. Lasalle, 1605 ou Main 3948. 256—3

PLUSIEURS autos, 5 et 7 places, aussi camions légers à bas prix pour comptant ou à échanger pour lots clairs ou pour autos 7 places, 1913-1914. A. Goudron, 184 Berri. E. 4363. 2,4,7,9,11

RUNABOUT, 4 cylindres, 30 forces, parfaite condition, 4 pneus neufs, un d'extra. Equipé au complet. Très élégant. Peint rouge et noir. Coût primitif $2,800. Vendra à prompt acheteur $450. S'ad. Omer Harbec, St-Jean, Qué. Tél. 312. 250-33

STEVENS DURYEA, 5 places, à vendre aussi bon qu'un neuf. Prix $12000 chez A. C. Larivière, 71 St-Antoine. tél. Main 1382. 252-6

TOURING Ford 1914, avec plusieurs extras. Vernis à neuf. Prix $385. Nap. Boileau, 2371 Waverley. 254—4

A VENDRE

AMEUBLEMENT 11 appartements, rue Champ de Mars, avec continuation du bail, louer actuellement 35.00. 206 Champ de Mars.

AUX ENTREPRENEURS et propriétaires, serrures intérieures et extérieures et autres ferronneries de construction, à grande réduction. Outremont Hardware. Tél. Rockland 1684. 255-3

A VENDRE, meubles et poêles neufs ou d'occasion. Aussi faisons échange et réparations. J. B. Paquin, 186 Maisonneuve. Est 4071. 172-312

A VENDRE à bonne condition, une armoire humidor pour cigares et tabacs. S'ad. Louis J. Bisson, 50 Notre-Dame E. 254-3

A VENDRE ameublement de 6 pièces, bon marché. S'ad. de 8 hrs du matin à midi. 522 Dorchester Est. 255-2

BELLE tortue, bon marché, longueur complète, 28 pouces, écaille, longueur 13 pouces, largeur 12 pouces. S'ad. 138 Désery, Hochelaga.

ECHANGEZ vos records de gramophone pour 10c chaque ou $1.00 la douzaine, 204 Ste-Catherine ouest, près Bleury. Main 4512. 252-20

GARNITURES électriques pour 7 pièces, complètes $10.50. Ouvert tous les jours et lundi et samedi soir. Uptown 4556, 314 Ste-Catherine ouest. 255-25

GLACIERES d'épicier avec châssis à coulisse "patente Aubin", dernière amélioration. 5 dimensions, C. P. Fabien, manufacturier, 31 ave. Ste-Cunégonde. Vict. 1590. 246-26

GRAND miroir, beau manteau en Hudson Seal, très bon marché, aussi belle parure noire $12. Quittons la ville bientôt. 2534 Clark.

MATELAS, carrosse d'enfants, couchettes, sommiers, glacières, vendus aux prix des manufactures. Cie Royale de Meubles, 710 avenue Mont-Royal, coin Chambord. 231-26

MENAGE à vendre à 1229 de St-Valier, poêle à gaz garanti tout neuf. Vrai bargain, il faut vendre.

MEUBLES de ménage de choix à vendre, comprenant magnifique bureau de toilette en acajou et chiffonnier en acajou, lit en cuivre massif complet, magnifique mobilier de salon à 5 articles, splendide mobilier de salle à manger en chêne solide, beaux tapis, le tout comme neuf. A vendre à bon marché à prompt acquéreur. 1347 rue Clark. 254-3

POELES en fonte et acier, fournaises; réparations de poêles de toutes sortes. Echange de vieux poêles. M. Robert Cie, 618 Mont-Royal Est. St-Louis 162. 250-26

POELE à gaz, avec tuyau en bon état, $5.00. S'ad. 2753 Clarke, Mile-End. 256-2

POISSONS, fletans, hadecks, morues fraîches, doré, truites des lacs, saumon frais, barbottes et anguilles fraîches et fumées, éturgeons, escargots, etc. Jos. Turgeon, marché Saint-Jacques. Tél. Est 737.

POMERANIEN noir de race, 1½ an, poil épais. 407 Demontigny Est. Tél. E. 2161.

VENTE A SACRIFICE

Nous écoulerons d'ici au 1er octobre, tous nos meubles, poêles, garnitures électriques, granit, briques et grilles pour poêles de toutes sortes, à grand sacrifice. Venez, écrivez ou téléphonez à la Cie de Poêles Mont-Royal, 540, Mont-Royal Est, angle Boyer. Tél. St-Louis 1135. 252-6 F

BICYCLE A VENDRE

BICYCLES, $10 comptant et $5 par mois vous permettront d'acheter un des meilleurs bicycles au Canada. Ligne complète d'accessoires à prix réduits. Dominion Cycle & Supply Co., 1446 boulevard St-Laurent. Tél. St-Louis 9316. 198-l,j,s,n

CHEVAUX, VOITURES, HARNAIS

A VENDRE, cheval rouge, voiture de livraison, sleigh et harnais. S'ad. A. E. Chaput, écurie de pension, 239 Lagauchetière ouest. 254-3

BEAU cheval garanti sans défaut, à vendre très bon marché. Aussi harnais neuf. S'ad. 2142 Clarke. Rock. 447. 31,2,4

BELLE jument toute noire, pesant 1200 lbs, 8 ans, garantis sans défauts, vendra à sacrifice. S'ad. après 6 heures, 117, 1ère avenue, Maisonneuve. Las. 1750. 254-6

BOGHEI piano box demandé, doit être de bonne marque et en bon ordre. 113 Mont-Royal ouest, St-Louis 4679.

CAPOTES d'automobile et voiture fabriquées, nettoyées, réparées. Couvertes de cheval, harnais, neufs et d'occasion. Couvertes imperméables de cheval et voiture. Réparations. Dowell, 102 St-Henri, Main 61. 252-26

CHEVAL, 2 express d'épicier, boghei Gladstone rubber tire, boghei piano box, sièges automobiles, sur rubber tires, 10 attelages assortis. 94 Laurier Est, près Cadieux. St-L. 80. 253—4

CHEVAUX légers et pesants garantis à vendre à très bon marché pour comptant acheteur. S'ad. 389 rue Lasalle, Maisonneuve. 253-6

CHEVAUX, VOITURES, HARNAIS

CHEVAL à l'enclos n'ayant pas été réclamé sera vendu à l'encan lundi, le 6 septembre 1915, 33 Place Jacques-Cartier, à 2.30 heures. P. Vandelac. 256-3

DEUX juments, 9 ans, pesant 1100, 2 boghels bien légers, convenables pour la campagne, le tout à sacrifice. 1387 Hôtel de Ville. 253-4

EXPRESS couvert et non avec harnais, 3 gros harnais doubles, road car, tombereau avec harnais. 2177 St-Laurent. 253-4

JUMENT 4 ans, garantie sans défaut, 1000 livres, 100.00; jument, boghei rubber tires, harnais, 80.00. 524 Lagauchetière E.

JUMENT, 850, boghei, harnais, $55 pour tout, autre cheval, 1,000, $65. Il faut vendre, 424 Rachel E.

TOMBEREAU, express, harnais, sleigh d'ouvrage, en très bon ordre. S'ad. 17 Atlantic.

10 express, pour bouchers et épiciers, 2 jobbing express; garage d'auto, $2.00 à $5.00 par mois; conditions faciles. S'ad. 338 de Carrières. Tél. St-Ls 799. 256-5

CHALOUPES, YACHTS, MOTEURS

LE moteur portatif Evinrude est indispensable pour la chasse ou la pêche. Faites-en l'essai cet automne. Vendu par E. Drolet, 137 McGill. Main 3006. 249-26

FOURRURES A VENDRE

BEAU manteau de mouton de Perse à un prix excessivement bas. S'adresser entre 6 et 8 hrs, 46 Notre-Dame ouest, chambre 11. 255-2

ELEGANT manteau mouton de Perse, très peu usagé, buste 36, longueur ¾, vendra 50.00. 66 Marin, St-Henri. 256-4

MAGNIFIQUE manteau mouton de Perse lustré, dernier style, belle doublure brochée, fait à ordre, dame partant pour l'Europe. 600 St-Denis. 254-3

MAGNIFIQUE manteau mouton de Perse pour dame, sacrifierait pour $60.00, grand besoin d'argent, 244 Amherst, près Ste-Catherine. 31,2

PIANOS, ORGUES A VENDRE

A VENDRE à sacrifice très bon piano neuf. Une offre raisonnable sera acceptée. Vrai bargain. Visible le jour seulement. S'ad. 478 Ste-Catherine Est. 82-312

BEAU piano cottage presque neuf, marque Williams de Toronto à $100.00 avec tabouret. S'ad. 273A Mentana. 256-4

GRAND piano Chickering carré, belle caisse en palissandre, pieds sculptés, 7 1-3 octaves, magnifiques son, ayant coûté $700. Réelle occasion à $165. Facilités de paiement. Layton Bros, 550 Ste-Catherine O., angle Stanley. 2,4,8

JE VENDRAI magnifique piano cottage au prix de la manufacture 150.00, avec garantie de 10 ans. 501 ave Duluth E. 256-4

MAGNIFIQUE piano droit, acajou, mécanisme première classe, payé $400. Sacrifiera très bas prix, faut vendre, 1926B St-Denis. 256—4

MAGNIFIQUE piano droit, riche caisse acajou, cordes cuivrées, acheté avril 1915, payé $350.00. Sacrifiera très bas prix, mortalité, faut vendre. 186A Berri.

PIANOS à vendre à sacrifice directs de la manufacture, nous avons décidé de vendre en détail au prix du gros à $150. Gingras et Cie, 2679 St-Hubert, coin St-Zotique. 246-12

PIANOS. Nous louons, emmagasinons, accordons et réparons les pianos et pianos automatiques. Venez ou téléphonez Up. 4017 et procurez-vous nos prix et estimations. Gervais & Whiteside, 588 Ste-Catherine ouest. 254-11

PIANOS AUTOMATIQUES, dernier type, (88 notes) à moins que moitié prix, comme suit: $325 pour un piano de $700, $350 pour un piano de $750, etc. Nous avons un grand choix d'instruments portant les principales marques américaines et canadiennes. Conditions: comptant ou à terme. Pas d'agents, venez nous voir. Ouvert le soir. Gervais et Whiteside, 588 Ste-Catherine O. 31,2,4,6,8

PIANO Mason and Risch Cabinet Grand, riche caisse, 7 1-3 octaves, son résonnant plein, mécanisme sensible, ayant coûté $600. Prix spécial, $285. Layton Bros., 550 Ste-Catherine O., angle Stanley. 2,4

PIANO Wormwith, caisse Mission, 7 1-3 octaves, son superbe. Prix ordinaire, $325. Occasion à $225. Layton Bros., 550 Ste-Catherine O., angle Stanley. 2,4,7

PIANO de commençant, caisse en palissandre, touches d'ivoire et d'ébène, bon état. Pourra être échangé dans les trois ans contre piano neuf. $75, payable $5 comptant et $3 par mois. Layton Bros 550 Ste-Catherine O., angle Stanley 2,4,7

PIANO très peu usagé à vendre à bon marché, 1068 Berri, près Marie-Anne.

COMMERCES A VENDRE

A VENDRE, la meilleure épicerie de Westmount, faisant pour $700.00 d'affaires par semaine. Pour faire un bon marché, voyez immédiatement O. Jutras, 157 rue Rachel Est. 254-6

A VENDRE à toute offre acceptable, maison nettoyage, pressage et réparations d'habits pour dames et messieurs. 111 Amherst. 255-3

A VENDRE restaurant en face des Nouveautés, pour cause départ, vendra immédiatement, 383 Cadieux.

AVIS. Epicerie, restaurants, magasins de tabac, magasins de modes, salle à manger, boutique de barbier, maisons meublées. Occasion exceptionnelle. S'ad. ch. 55, édifice Dandurand. 56-312

BOUTIQUE de barbier, conditions faciles, ouvrage pour 5 barbiers, tout l'hiver, dans les deux boutiques, une à 312 DeFleurimont, coin St-Denis, l'autre 2340 St-Hubert.

BOUTIQUE de cordonnerie avec machine pour finir les bottines, stand de shine, affaires garanties, cause de départ. 261 Roy Est. 256-3

COMMERCE de ferronnerie dans l'Annexe, clientèle choisie. Conditions faciles à personne ayant l'expérience. Ecrire boîte 33 La Presse. 31,2,4

EPICERIE non-licenciée à vendre à Lachine, comprenant stock, roulant, etc., bien située, clientèle établie, place très recommandable. Pour informations, s'adresser immédiatement à Laporte, Martin Limitée, 584 Ouest, rue St-Paul, Montréal. 252-6

EPICERIE licenciée située coin Préfontaine et Ste-Catherine Est, bonne localité, stock de première classe. S'ad. Alexandre Desmarteau, 60 Notre-Dame Est, ch. No 1. Tél. Main 8770. 252-6

EPICERIE moderne, beau stock, belle fixtures, show cases silent, à bon marché, argent comptant seulement, pas d'échange, une chance pour homme sérieux, 125 Stadacona. 254-3

EPICERIE établie depuis 5 ans, bonnes affaires, bonne clientèle, vendra bon marché d'ici 3 jours, 1730 Chateaubriand. 254-3

EPICERIE située dans bon centre, belle clientèle au comptant, vendra à sacrifice pour raison personnelle. Adressez-vous personnellement à J. M. Marcotte, 61 St-Gabriel. Tél. Main 3132, Liquidateur de faillite. 255-3

EPICERIE restaurant à vendre, ouvert le dimanche, en bloc ou séparément. S'ad. 503 Visitation, coin Lafontaine. 255-2

EPICERIE rue Ontario, près 3ième Ave. Viauville, chance exceptionnelle, cause autre position. Las. 2426 de 9 à midi. 255-4

EPICERIE à vendre, No 2908 Drolet, Petit stock, cheval, voitures, faut vendre d'ici 8 jours, cause mortalité. 255-4

EPICERIE non licenciée, très bien installée et faisant bonnes affaires, stock et fixtures $1,200, propriétaire ayant d'autre commerce, vendra à prix réduit pour comptant. S'ad. 365 Bélanger, près St-Denis. 255-4

EPICERIE, bonne clientèle, stock frais, aucune offre raisonnable refusée, cause départ pour campagne. S'ad 101 Mozart E.

EPICERIE non licenciée, bon coin, bonne place d'affaires, clientèle au comptant, cause départ. 524 Lagauchetière E., coin Amherst.

EPICERIE non licenciée, chance exceptionnelle, un coin, belle place d'affaires, à sacrifice, abandon des affaires, 533 Lafontaine, Maisonneuve.

EPICERIE non licenciée, bonne place d'affaires, clientèle au comptant. S'ad. par téléphone. St-Ls 3074.

ETAL de boucher à vendre, moderne, établie depuis 8 ans, très bon centre. S'ad. 1567 Bordeaux, près Mont-Royal. Tél. St-Louis 767. 256-3

LICENCE d'épicerie à vendre avec roulant, bonnes conditions. S'ad. 281 Poupart. 252-6

LICENCE d'épicerie licenciée à vendre, transférable. S'ad. à la Union Brewery, 592 Cadieux. 256-3

MAGASIN de tabac et salon de barbier. Aucune offre raisonnable refusée. Abandon cause de vieillesse. S'ad. 586 Notre-Dame O.

MAISON meublée à vendre. Grande maison partiellement ou entièrement meublée à vendre. Loyer bas pour bonnes gens. Vente pour cause de mauvaise santé. Ecrire à Boîte 122 la Presse.

MAISON meublée à vendre, 15 chambres, dans le centre de la ville à proximité des places d'affaires, vendra à grand sacrifice d'ici 3 jours, cause départ pour l'Europe. S'ad. 100 rue Fullford, entre 10 hrs a.m. à 4 p.m. 2,4

COMMERCE A VENDRE

MAGASIN de bonbons, cigares, articles d'école, situé en face de l'école Olier, cause départ. 261 Roy Est. 256-3

MANUFACTURE d'ouvertures à Saint-Jérôme, employant actuellement 11 menuisiers, moulin à farine, commerce boissons douces, embouteillage de bière, bien outillé, échangera pour propriété, 430 Mont-Royal. 256-4

POUR cause d'abandon d'affaires, après fortune faite. Je décide de vendre mon comptoir à lunch et salle à dîner ouverts jours et nuit, avec logement au-dessus. Le meilleur poste d'affaires et le plus achalandé du centre de la ville. Ecrire boîte 18 la "Presse". 253-6

POUR cause de départ guerre. Café, lunch counter, à vendre, installation moderne, situé dans le faubourg de Winnipeg. 150 à 200 dollars profit par mois prouvé par livre, petit loyer, prix comp. 1,400 dollars. Ecrire F. Cook, post office, Winnipeg, Man. 253-6

POUR cause de départ guerre. Café, lunch counter, à vendre, installation moderne, situé dans le faubourg de Winnipeg. 150 à 200 dollars profit par mois prouvé par livre, petit loyer, prix comp. 1,400 dollars. Ecrire F. Cook, post office, Winnipeg, Man. 253-5

RESTAURANT à vendre, place centrale. Spécialité: homards, huîtres, clams; installation nouvelle; cuisine, gros ranges, salon privé. S'ad. 113 Ste-Catherine Est. 253-6

RESTAURANT, tabac, cigares, cigarettes, pipes, sacs à tabac, installation de petite bière en baril, liqueurs douces, crème à la glace, pâtisseries, papeteries, jouets, articles de classes, magnifique installation. Cause de vente, départ pour la campagne. S'ad. 1293 Wellington, Verdun. 253-6

RESTAURANT et épicerie à vendre bon marché, stock frais, pas crédit, au centre de la ville, bon marché pour prompt acheteur. S'ad. 328 Plessis. 254-3

RESTAURANT avec clientèle, vendant 100 box lunchs par jour et 140 bouteilles de lait; aussi cheval et voiture, bon marché, cause départ pour campagne. S'ad. 562 Lasalle, coin Terminal. 254-5

RONDE de lait, 30 gallons, jument noire, 6 ans, voiture neuve, bidons, tout le nécessaire, bon marché, 166 Lasalle, Maisonneuve.

RONDE de beurre et oeufs, cheval, voitures, aussi machine pour couper le beurre, conditions avantageuses. 411 St-Denis.

SALLE à dîner à vendre, meilleur centre de la ville, près des gares, à grand sacrifice pour prompt acheteur. Ecrire boîte 101, la "Presse". 2,4

STOCK de ferronnerie, environ $800.00 chance exceptionnelle pour prompt acheteur. Inf. tél. St-Louis 1938. 3048 Drolet. 256-3

ARGENT A PRETER

A. JETTE & CIE, courtiers en immeubles, (établie 1885), experts en propriétés, édifice Crédit Foncier, 35 St-Jacques. Main 7097. Achat et vente de propriétés, prêts sur 1ère et 2ème hypothèques. Collections, achat créances. 43-312

ACHAT de billets moyennant endosseur solvable, avance sur propriété à court termes, pas plus de $1,500.00. Philippe Payette, 706 Ste Catherine Est. Ch. 23. Tél. Est 2931. 162-s,m,j

ARGENT à prêter sur billets. Versailles, Vidricaire et Boulais, Limitée, édifice Versailles, 90 rue St-Jacques, Montréal. 228-26

ARGENT à prêter sur hypothèques, assurance, terre, commerce, automobile, ménage, bijoux. Nous achetons toutes bonnes valeurs. Comptoir de Prêts et d'Epargne, 17 Côte Place d'Armes. 147-312

ARGENT à prêter sur billets, Versailles, Vidricaire et Boulais, Limitée, édifice Versailles, 90 rue St-Jacques, Montréal. 254—26

LE Crédit Montréalais Limitée, 90 rue St-Jacques, prête sur billets ou autres garanties. J. A. Thérien, gérant. Tél. Main 2431. 238-26

ACHATS DE CREANCES, COLLECTIONS, IMMEUBLES

ACHATS et collection de comptes; immeuble, prêts hypothécaires. Ecrivez, téléphonez ou venez, satisfaction garantie. E. D. Aumont, 80 St-Gabriel. M. 2149. 176—m,j,s

REGLEMENTS DE COMPTES

MARCHANDS, ouvriers ou journaliers, vos dettes seront payées moyennant paiements faciles, discrétion absolue, vous transigerez avec moi seulement. M. Lemieux, 17 Côte Place d'Armes. Soir 37 Boul. St Joseph Ouest. 155-m,j,s

PRETS SUR HYPOTHEQUES

A DISPOSER de suite 2,700 en 1ère hypothèque 7%. Bonne propriété exigée. Est 2571, 247 Ste-Catherine Est. 255-4

ADRESSEZ-VOUS notaire Lebeau, 120 St-Jacques pour n'importe quel montant dont vous aurez besoin, première hypothèque, balance de vente, conditions avantageuses. 252-m,j,s

ARGENT à prêter sur hypothèque à bonnes conditions et achat de créances. S'adresser à Bélanger et Bélanger, notaires, 30 St-Jacques. Main 1859. 227-78

A PRETER, ville ou campagne. Notre bureau étant établi depuis près 25 ans, vous aurez satisfaction si vous voulez de l'argent sur terre, maison, lot, assurance. Osw. Chaput Cie, édifice McGill. 240—26

A PRETER sur première hypothèque à 7 p.c., $1,000.00, $2,000.00, $2,500.00 et $5,-500.00. S'adresser à J. A. O'Gleman, notaire, 90 St-Jacques. 251-6

ARGENT à prêter par montants limités, sur billets bien endossés ou sécurités déposées. S'ad Instalment Investment Company Limited, 206a édifice Transportation 172—m,j,s

ARGENT à prêter sur 1ère, 2ème et 3ème hypothèque, aux plus bas taux. H. N. R. Viau Realty and Trust Co., 46 Notre-Dame O. Main 5761. 143-m,j,s

ARGENT à prêter 1ère hypothèque, conditions pour convenir aux emprunteurs. Montreal Loan & Mortgage Co., 14, édifice Canada Life, 189 St-Jacques. 21,24,26,28,31,2

ARGENT à prêter, $600 sur 1ère hypothèque à 8%. S'adresser tél. St-L. 355.

ARGENT à prêter à 7 p.c., sur première hypothèque seulement. S'ad. au prêteur lui-même. Ecrire Boîte 100 la "Presse." 256—3

ARGENT à prêter sur première hypothèque sur propriété en ville, gros ou petits montants, taux courants. S'ad. 430 Mont-Royal. 256-4

PRETS sur 1ère et 2ème hypothèque, balance prix de vente. J.A.H.Hébert, N.P., ch. 29. Crédit Foncier. Tél. M. 3862. 12-n

J'AI seconde hypothèque $1,000 sur propriété, étant première classe, devenant due dans quinze mois, ayant besoin d'argent, je sacrifierai pour $800. O. Ménard, 2299 Châteaubriand. 69-312

PRETS sur hypothèque, achat d'hypothèques, balance de prix de vente, bons billets. A. Pilon, 62 St-Jacques. M. 7675. Soir, Westmount 2922. 171-312

PRETS en 1ère hypothèque 2,000, 2,500, 4,000; 2ème 1,000, 1,500. Albert Labrèche, notaire, 35 St-Jacques, tél. Westmount 4357. 253-4

PRETS sur hypothèque. Achat de balance de prix de vente. A. Rivest, notaire, édifice Transportation, 120 St-Jacques, chambre 507. 256—4

$250, $1,000, $1,5000, $5,000 à prêter sur hypothèque. Martel et Côté, notaires, 92 Notre-Dame Est, ch. 31. Main 2716, 174-312

1,000.00, 1,200.00, 1,500.00, 2,000.00, 3,000.00, 5,000.00, 6,000.00 à prêter 1ère hypothèque 7 p.c. S'ad. J. A., 20 St-Jacques, chambre 31. Main 7019.

$1500 en première hypothèque, propriété bien louée. Pas d'agents. S'ad. immédiatement. J. A. Lalancette, N.P., 360 Ste-Catherine Est. Est 843. 255-3

$2.00 $4.000, et autres montants à 8 p.c. Balances de prix de vente achetées. H. Lippé, 204 rue St-Jacques. 241-26

2000. 3000. 4000. 6000. à prêter 1ère hypothèque. S'ad. de midi à 2 hrs R. S. Simard, 315 St-André, Est 3583. 252-5

$2,000 et autres montants à prêter en première hypothèque. Romulus Lavallée, notaire, 17 Côte Place d'Armes. 248-m,j,s

ON DEMANDE A EMPRUNTER

ARGENT DEMANDE. Je désire emprunter $3,000 d'un particulier en première hypothèque. Valeur de la propriété $8,000 pour 5 ans, à 7 p.c., pas de commission. V. Brosseau, 6368 Boulevard des Ormes, Sault au Récollet. 254—5

ENVIRON $5,000 première hypothèque, propriété neuve, central, six logements garantis 1ère classe. L. Brochu, édifice Dandurand, chambre 36, tél. Est 7488. 255-4

$2,000 demandé, première hypothèque sur maison de $5,000, bien située. Pour détails, écrire à M. Louis, Boîte 566, la "Presse". 69-312

ON DEMANDE A ACHETER

ACHETE immédiatement, comptant. Belle terre claire d'hypothèque, près Montréal et plusieurs bonnes automobiles pour la guerre. Ecrire Boîte Postale No 4, Station N., Montréal. 136—312

ON DEMANDE A ACHETER

AUTOMOBILES demandés en échange pour hypothèques et argent. S'ad. 71A St-Jacques, chambre 305. Main 2121.

COMMERCE demandé. Un capital de cinq à dix mille piastres à investir, prendrait part active dans commerce ou industrie bien établi. Ecrire boîte postale No 1545. 253-6

ON demande à acheter un stock de ferronneries, bon site. Ecrire Boîte 46 la "Presse". 254—3

ON demande à acheter gramophone sans cornet et records. S'ad. 162 Parc Lafontaine. 255-2

ON DEMANDE acheter 20 automobiles Ford pour argent comptant. S'ad. 221 Ste-Catherine Est. C. No 4. Soir Tél. Est 6548.

SI vous voulez vous défaire de votre Ford usagée et vous en procurer une neuve, voyez-moi, j'ai plusieurs demandes de machines en main. Rosario Généreux, No 125 Laurier-Est. 31,2,4,7,9,11

A ECHANGER

A BON MARCHE. J'échangerais très bonne petite propriété de deux logements bien loués, aussi quelques beaux terrains clairs d'hypothèques, pour une bonne terre près d'un village ou bon commerce général de campagne. S'ad. 904 De St-Valier. 2,4

A ECHANGER 3,000.00 de parts dans une compagnie d'immeubles et 700.00 en argent pour du terrain ou une maison. St-Louis 1975.

BONNE hypothèque à échanger pour une automobile, une épicerie ou une petite propriété. Main 2531. Chambre 22 No 35 St-Jacques. 28,31,2,4

COMMERCE valant $15,000 pour $10,000, $1,000 comptant. Bal. échanges, terres, fermes ou cottage. Il faut vendre immédiatement. St-Ls 3784-5578. 31,2,4

JE donnerai $1,000 comptant et 2 lots rue Sherbrooke, coin Walkley, N.-D. de Grâce et 2 lots suivants rue Walkley, en échange pour petite ferme ou grand terrain de préférence bâti et près de l'eau, dans un village à proximité des chars et pas plus que 25 milles de Montréal. Ecrire boîte 40, la "Presse". 31,2

ON ECHANGERAIT une belle maison de ville, 6 logements, pour une ferme; récolte et stock préférés, près d'un dépôt et village. Ecrire boîte 39 la Presse. 31,2,4

$7,000.00. Propriété très solidement construite, hypothèque $4,000, échangerait avec ou sans comptant, pour bonne hypothèque ou commerce bien établi. Ecrire à boîte 82 la Presse. 256-3

A VENDRE OU A ECHANGER

AUTOMOBILE à échanger, McLaughlin en parfaite condition. Pneus neufs, démarreur électrique, à vendre ou à échanger. Sad. R. Aubertin, 174 Saint-Antoine. 251—6

AUTOMOBILE Studebaker 7 passagers, 35 forces, en très bon ordre, vendra bon marché ou échangerait pour machine de livraison Ford préférée. S'ad. 155 Ste-Catherine Est, Est 3911. 251-6

A VENDRE ou à échanger, bonne briqueterie près Montréal, avec la propriété et tout le stock et roulant. Pour un bargain, voyez O. Jutras, 157 rue Rachel Est. 254-6

A VENDRE ou à échanger, une bonne propriété rue Des Pins, une autre rue St-Hubert, une autre rue Des Erables près Shebrooke. Pour faire un bon marché, voyez O. Jutras, 157 rue Rachel Est. 254-6

A VENDRE ou échanger, belle terre bien bâtie de 140 arpents avec droit de grève, à dix-huit milles de Montréal, prendrait en paiement propriété de ville ou 1ère hypothèque. Ecrire à boîte 91 la "Presse". 1,2,4

A VENDRE ou échanger automobile Stevens Duryéa, en parfait ordre, échanger pour bonne petite épicerie. S'ad. E. Demers, 1221 des Erables.

A VENDRE ou échanger. Boulangerie, près Montréal, $4,000, avec bonne habitation. Tout le stock: cuit 1,000 pains, mais ça peut se porter à 4,000 pains facilement. Campeau et Denis, 76 Saint-Jacques. M. 6467.

AYANT à quitter Montréal, j'échangerai pour hypothèques, etc., bureau complet d'échange vues animées, films, posters, accumulateur, etc. Belle propriété campagne, près de l'eau, habitable hiver, été, électricité, jardin, garage, poulaillers, 30 terrains clairs, maison cinq logements. Bargain. Ecrivez chambre 1, 250 Amherst. 254-5

BONNE hypothèque de 11,500, à vendre ou échanger pour propriété, cottage ou fermes, clair. St-Louis 3784-5578. 31,2,4

PIANO automatique, 88 notes, servi 2 mois, vendra ou échangera pour automobile en bon ordre, 5 places. S'ad. 204 Parc Lafontaine. 255-4

PROPRIETE moderne, toute louée, à vendre ou échanger pour terre. 1377 De Laroche. 256-2

RUNABOUT Maxwell contre cheval, attelage, boghel, surry, terrain clair, piano. S'ad. 2837 St-Laurent. St-Ls 3479.

ST-GABRIEL DE BRANDON, belle résidence à vendre ou échanger pour cottage, maison de rapport ou terrain en ville, conditions faciles. S'ad. J.-A. Roch 28,31,2,4

TABLE de pool, show-case, registre, prendra en échange terrain bon marché. S'ad. 700 Laurier E.

VRAI BARGAIN à vendre ou échanger pour terrain, $16,000, 16 logis, épicerie, étal de boucher à deux étages, bois et brique, coin Bellechasse et Casgrain, 450A. 2,4

YACHT à vendre ou à échanger, 35 pieds long, 8½ pieds large, engin Paul Lair, 4 cylindres, 30 forces. S'ad. I. Trudeau, 55 St Frs. Xavier. M. 6536. 252—6

OCCASIONS D'AFFAIRES

ABSOLUMENT. Nombreuses demandes d'achats. Vendons tous commerces, propriétés, fermes, automobiles, etc. Faisons toutes sortes de transactions. Plusieurs belles terres et propriétés à échanger sans argent. M. Robin, 247 Ste-Catherine Est. E. 2571. 256-3

DESIREZ-VOUS vendre, acheter, échanger votre propriété, terrain, terre, etc. Venez ou téléphonez. J'ai de véritables bargains. J. F. Senécal, 435 Mt-Royal. St-Louis 2602. 252-6

SI VOUS voulez vendre votre propriété ou votre commerce, vous trouverez toujours des acheteurs en voyant immédiatement O. Jutras, 157 rue Rachel Est. 254-26

PROPRIETES A VENDRE

ALEXANDRE DUPUIS, "administrateur", 17 Côte Place d'Armes, s'occupe d'Achats, Ventes et Echanges de Propriétés, Terres et Terrains. Acheteurs et vendeurs sérieux. 238-26

AMITY, 1318. Maison à vendre, 5 logements bien loués, rapporte $56.00 par mois, pour bonnes conditions. Lasalle 1304. 255-10

MENTANA, 210. A vendre propriété, 3 logements, fini moderne, belle vue sur Parc Lafontaine, vendra avec bonnes conditions. S'ad. 212 Mentana. Est 6857. 256—3

OUTREMONT. Résidence de haute classe à vendre, 39 avenue Nelson, coin Villeneuve, construction solide, 10 pièces, salle de billard et garage, toutes les commodités modernes. S'ad. H. Aronson, 92 Ste-Catherine Ouest. Tél. Main 7188. Tél. Rockland 2463. 233-26

ACHETEZ une maison pour $350 comptant à Lachine. Nous sommes à construire trois cottages en brique, de six pièces chacun, sur notre propriété à Lachine. Ils sont modernes sous tous rapports et les plans et devis ont été faits par Saze & Archibald. Ces cottages sont construits sur des terrains de 37½ pds de front, avec ample espace pour jardin, et peuvent être achetés pour $3500 en payant $350 comptant et le reste en dix ans comme un loyer. Venez vous voir, nous vous montrerons les plans et devis; vous serez surpris. J. A. Davis & Company, Limited, 108, édifice Dominion Express. Tél. Main 4200. Département de la construction. 256-3

JE vendrais maison de 5 logements à Viauville, système de chauffage au bas, coin de ruelle, garage, écurie, revenu $1,128, prix $10,250. S'ad. P. Geoffrion, 360 Ste-Catherine Est, Est 6755. 256-2

PROPRIETES A VENDRE

A VENDRE en bloc ou séparément boulangerie, 3 voitures d'hiver et d'été, 3 chevaux, attelages, etc, 2000 pains par semaine.

12 logements, pierre et brique. Boutique de boulangerie, remises, écuries, terrain 100 x 100, évaluation municipale $25,500. Conditions faciles. S'ad. T. A. Primeau, 30 St-Jacques. 258-6

A VENDRE $5,200, magnifique propriété neuve, 3 étages, 4 logements, tous loués, d'ici 3 jours seulement. 3403 Christophe Colomb. 256-3

A VENDRE $3,500, propriété coin sud-ouest Drolet et Villeneuve, terrain 105 x 75, maison 2 étages, sujet à expropriation. 3403 Christophe Colomb. 256-3

A VENDRE bonnes conditions, maison privée, boutique à bois comprise, machine à pouvoir, écurie, hangar à bois, remise pour voitures, pour meilleurs renseignements s'ad. Fred. Bisaillon, Klamika, Qué. 2,4

MAISON à vendre, en pierre, 8 pièces, électricité, boutique, écurie, $4,200. Conditions faciles. 1428 St-André, près Mont Royal. Tél. St-Louis 8314.

PROPRIETE à vendre. Un emplacement rue Panet, entre Craig et Notre-Dame, contenant 37 et 32 x 74, avec maison en pierre, portant les Nos 53, 55 et 57 rue Panet. Pour les conditions, s'ad. Bélanger et Bélanger, notaires, 30 St-Jacques. 250-7

PROPRIETES DE CAMPAGNE

AU VILLAGE de Napierville, accommodation facile, magnifique propriété, huit pièces, terrain 1 arpent x ½ arpent, prix $2,000.00. S'ad. J. A. Durand, 370 rue St-Jacques, Montréal. 243-14

CHAMBLY, vendra à sacrifice, maison cinq logements, échangerait contre terrains et comptant. Louis Langelier, Edifice Dandurand, chambre 34, Est 6067. 246-12

LAVAL DES RAPIDES. Jolie résidence en brique, coin de rues, aqueduc et égouts, lumière électrique, trottoir en ciment avec 25 terrains, les plus beaux qu'il y a, 35 x 115. Valant $12,700, hypothèque $1,700. Echangera pour une propriété à Montréal d'environ $20,000 à $25,000. Ecrire boîte 79 la Presse. 254-6

MAISON à vendre, Rawdon, comté Montcalm. S'ad. Arthur Levesque.

PROPRIETES DEMANDEES

ACHETERA une ou deux propriétés, paiera avec bonne hypothèque, balance de vente et bonnes valeurs, 35 St-Jacques, chambre 22. Main 2531. 28,31,2,4

J'AI BESOIN de grosses et petites propriétés dans les meilleurs quartier de la ville. Centre préféré. S'ad. C. Geoffrion, 360 Ste-Catherine Est. Est 6755. 255-3

J'AI $4,500 à placer, sur 3, 4 ou 6 logements. Je traiterai seulement avec propriétaires. Adresse Casier postal 943, Montréal. 256-6

5,000 à 6,000 de première hypothèque ainsi que du bon terrain à échanger pour propriété. Ecrire boîte 9, 350 Beaubien. 253-6

TERRAINS A VENDRE

A VENDRE 2 terrains coins de ruelle, maison 2 logements, magasin et boutique, prendra valeur en échange, coin Sherbrooke et Cadilac. 255-4

BARGAIN pour homme sérieux, terrain en construction, Hôtel de Ville, près François Coppé, solage et premier plancher faits, cause départ. Ecrire boîte 1109 la "Presse". 151-6

ILE PERROT. Grands lots à bâtir, bon marché, bord de l'eau, en face gare Baie d'Urfé. A.-S. Deguire, 30 St-Jacques. 26,28,31,2,4,7

SHERBROOKE OUEST, entre Harvard et avenue Wilson, lot à vendre à très bas prix pour un acheteur immédiat. S'ad. 7 Place Burnside. 256-3

TERRAIN sur le Mont-Royal Heights, rue Northmount, un des plus beaux site de Montréal pour santé et résidence privée. S'ad. 55 Fullum. Tél. Las. 269. 230-36

TERRAIN à vendre à sacrifice, acceptera ce qu'on trouvera. S'ad. A. Racine, 634a Lagauchetière Est. 256-3

TERRAINS DEMANDES

ON demande à acheter 2 ou 3 terrains, assez bien situés, pour construire dans une localité que l'on peut louer. S'ad. 694A Mt-Royal Est.

TERRES A VENDRE

BEAUHARNOIS, 125 arpents, proximité des chars, partie dans ville, place idéale. Up. 6607. 542 Dorchester Ouest.

BELLE terre, 60 arpents, bâtisses modernes, toutes commodités, conditions faciles, communications très avantageuses. S'ad. Mad. L. Balthazard, Ste-Angèle de Monnoir. 255-6

BONNE TERRE 10 arpents, proche du village et des chars, 14 milles des états 40 milles de Montréal. Informations s'ad. A. Bélanger, Richford, Vt. 253-3

FERME à vendre. Désirez-vous vous établir sur une bonne ferme dans l'Etat de New-York? Si oui, adressez-vous à P. O. Box 1029, Montréal, Qué. 256-2

PLUSIEURS terres avec ou sans roulant $2,000 à $15,000, conditions faciles. J. H. Lippé, 204 St-Jacques ou O. Bonenfant, Acton Vale. 256-6

ST-HUBERT, sur chemin Chambly, terre 174 arpents, traversée par tramways. Lots à Longueuil, Pointe-aux-Trembles. Gardien en chef, Palais de Justice, Montréal. 228-104

STE-THERESE DE BLAINVILLE, terre 140 arpents à jardinage avec dépendances. Conditions faciles, sur chemin St-Jérôme, 2 milles de station. S'ad. S. Goyer. 253-6

45 terres bâties avec ou sans stock, récolte, $350.00 à $22,000, plusieurs à échanger. S'ad. 430 Mont-Royal. 256-4

50 acres de terre avec maison et grange, 3 vaches, 1 cheval, située à un mille de Drummondville. Prix $1,700.00, $400.00 comptant, balance facile. S'ad. Drummondville Land Co., Dr J. O. Cartier, gérant. 255-6

180 arpents de terre à tabac à 25 milles du marché Bonsecours, gros roulant, belle récolte, sucrerie moderne, instruments aratoires complets, un mille des chars, prendrait propriétés bien situées et $2,000 comptant. S'ad. le jour de 9 hrs à 4 hrs ou par lettre. J. A. Ravel, 543 Ontario, Maisonneuve.

TERRES DEMANDEES

PETITE ferme dans la banlieue de Montréal. Veuillez donner description dessus, contenu et valeur. Ecrire J.L.L. Boîte 99 la Presse. 256-3

Moteurs, Dynamos Electriques
Achetés, vendus, échangés et réparés.
MARCHAND BROS.
107 LAGAUCHETIERE OUEST.
Tél. Main 762. 256-5 FF

CARTES D'AFFAIRES

PROFESSIONNELS

CHIRURGIEN DENTISTE

Dr NAP. DESJARDINS, chirurgien-dentiste, autrefois de St-Henri, 1111 St Denis, près Marie-Anne. Consultations 9 hrs a.m. à 5 hrs p.m. St-Ls 3943. 179-312

COLLECTION

SALAIRE, loyer, billets, jugements, etc., collectés au pourcentage, partout. Nous pouvons avoir votre argent. L'agence Mercantile Vanier, 15 St-Jacques, Montréal. 235-312

INGENIEURS-ARPENTEURS

VINCENT & GIROUARD (J. Arthur Vincent et Honoré Girouard). Ex-ingénieurs des lignes et niveaux de la cité de Montréal, 15 St-Jacques. Main 1168. 92—m,j,s

Hommes d'expérience dans la fabrication des bottes et des souliers de caoutchouc demandés. S'adresser à la Canadian Rubber Company.
256-3

UNE BRILLANTE MANIFESTATION

L'Ordre du Mérite Agricole célèbre dignement son 25ème anniversaire à l'Exposition de Québec.

(Du correspondant de la PRESSE)

Québec, 2.—Ce fut une fête très brillante et fort intéressante que la célébration du 25ème anniversaire de la fondation de l'Ordre du Mérite Agricole, hier, à l'Exposition Provinciale de Québec.

Près de trois cents lauréats de cet ordre avaient répondu à l'appel qui leur avait été fait. Comme on avait distribué à chacun une insigne commémorative de cette célébration, il était facile de les distinguer dans la foule immense qui se pressait sur le terrain de l'exposition et dans les divers pavillons.

C'est devant plusieurs milliers de personnes et un grand nombre de dignitaires que les lauréats du Mérite Agricole de 1914 et 1915 ont reçu leurs décorations dont ils sont si fiers. Voici la liste de ces nouveaux décorés :

M.—Joseph Couture, Jeune Lorette; M. J. A. Simard, de Saint-Gédéon, lac Saint-Jean; M. R. Côté, L'Ange-Gardien; M. Jos. Côté, Saint-Gédéon; M. François Bertrand, Cap Santé; M. Charles Pilote, Saint-Félicien; M. Léon Rémillard, Normandin, Lac Saint-Jean; M. James Savard, Saint-Félicien; M. Albert Bélanger, Rivière-au-Doré; M. Antoine Duchesne, Rivière-au-Doré; M. Charles Hardy, Saint-Basile; M. Jos. Edouard Parent, Charlesbourg; M. Philémon Girard, Saint-Joseps d'Alma; M. Ludger Bélanger, Rivière-au-Doré; M. Lucien Dallaire, Rivière-au-Doré.

M. Pierre Laprise, Saint-Félicien; M. Jos. Boivin, Saint-Joseph d'Alma; M. Philippe Laprise, Saint-Félicien; M. F. X. Laplante, Château-Richer; M. Ursin Gobeil, Rivière-du-Moulin; M. Jos. Potvin, Rivière-au-Doré; M. Lucien Trottier, Normandin; M. William Tremblay, Rivière-au-Dré; Mme Vve Joseph Coulombe, Rivière-au-Doré; M. Signaï Mayrand, Lachevrotière; M. Louis-François Pichette, Saint-Pierre de l'Ile.

Pour 1915: M. Benjamin Bertrand, Saint-Hermas, Deux-Montagnes; Ludger Lalonde, Sainte-Marthe, Vaudreuil; M. Louis Besner, Saint-Clet; M. Eustache Bélanger, Saint-Eustache; M. Amédée Lecavalier, Saint-Laurent; M. Arthur Bélanger, Saint-Eustache; M. Hector Martin, Saint-Laurent; M. Léandre Saint-Pierre, Saint-Eustache.

Ces nouveaux décorés ont été vivement félicités par l'hon. P. E. Leblanc, lieutenant-gouverneur; l'hon. C. F. Delâge, président de la Commission de l'Exposition; M. D. O. Lespérance, vice-président; l'hon. J. E. Caron, ministre de l'Agriculture; M. Jos. Girard, M.P., du lac Saint-Jean; l'abbé Hudon, missionnaire agricole et M. Wenceslas Lévesque, M.P.P., de Laval.

Tous les lauréats ont ensuite mis la main au câble qui a servi à monter le mât d'honneur, élevé pour célébrer cet événement, puis le lieutenant-gouverneur lui-même a hissé le pavillon qui flotte maintenant sur ce mât.

Hier soir, dans le grand pavillon de l'Industrie, a eu lieu un banquet auquel assistaient les lauréats présents du Mérite Agricole ainsi que plusieurs dignitaires.

GRANDE RECEPTION EN L'HONNEUR DE SIR ROBERT BORDEN

Suite de la première page

ses dans tous les autres régiments de la ville.

Accompagné de cette garde et des représentants des diverses associations commerciales, financières et ouvrières de la ville, le premier ministre se rendra au square Dominion, où seront stationnées les troupes de la garnison de la ville, qui lui feront cortège.

Il se rendra, en suivant le parcours que nous indiquons dans un autre endroit, au collège Royal Victoria. Une estrade sera érigée près de cette institution, en face de l'avenue Union. C'est à cet endroit que le premier ministre assistera au défilé des troupes et recevra leur salut.

Ensuite, le cortège continuera au parc Mance, où une estrade sera érigée en face de l'arsenal des Grenadier Guards. A cet endroit, on présentera des adresses au premier ministre, qui y répondra. L'adresse de la ville sera présentée par le promaire Saint-Pierre. M. Benson, le président du Board of Trade, présentera une autre adresse, au nom des citoyens de langue anglaise.

Les troupes seront massées tout autour de l'estrade et cinq fanfares joueront à l'unisson des airs patriotiques. C'est dire que la scène sera très imposante et que la réception, en dépit du fait qu'elle sera très digne et très sobre, n'en aura pas moins une solennité remarquable.

* * *

Le lieutenant-colonel LeDuc, de la 4ième division, a lancé un manifeste au sujet de l'ordre de la parade qui aura lieu, à Montréal, à l'occasion du retour de sir Robert L. Borden, premier ministre du Canada. Les bataillons suivants, sans armes, prendront part à la parade. Ils seront en colonnes serrées, deux pas d'intervalle entre chaque homme, par rang d'ancienneté par la gauche, faisant face au nord du carré Chaboillez, à 8.15, vendredi soir, le 3 courant. Voici les bataillons qui prendront part à la parade: La 6ième brigade, C.F.A., Montreal brigade, C.A., 1er Regt. G. C. of C., 3ième Regt, V.R.C., 5ième Regt. R.H. of C., 55ième Regt., I.C.R., 58ième Regt. (Westmount Rifles), 65ième Regt., C.M.R., McGill C.O.T.C., Montreal Home Guard. Le 1er Regt. G.G. of C. fournira une garde d'honneur qui comprendra une compagnie qui se placera en face de la gare Bonaventure, vers l'ouest. Les régiments se rendront en face de l'arsenal des Grenadiers Guards par les rues Windsor, Sherbrooke, avenue du Parc et Duluth. Le premier ministre passera en revue les bataillons au Royal Victoria College. Les marqueurs de droite devront se rapporter à A.A.G., 4ième division, à 8 p.m., au carré Chaboillez et de nouveau à la ferme Fletcher à 8.45 p.m. Le programme de la parade sera donné à A.A.G., 4ième division, à son arrivée au square Chaboillez.

RECETTE POUR DETRUIRE LES PELLICULES

Ce mélange domestique détruit les pellicules, arrête la chute des cheveux et favorise leur croissance.

A une demi-chopine d'eau ajoutez:
Bay Rum . . . . 1 once
Composé Orlex . . . . . Une petite boîte
Glycérine . . . . ¼ d'once

Ce sont tous les ingrédients ordinaires que vous pouvez acheter à peu de frais dans n'importe quelle pharmacie et mélanger vous-même. Appliquez sur le cuir chevelu une fois par jour pendant deux semaines, et ensuite une fois toutes les deux semaines jusqu'à ce que le mélange soit tout employé. Une demi-chopine devrait être suffisante pour débarrasser la tête des pellicules et en tuer les germes. Ce remède arrête la chute des cheveux et guérit la démangeaison et autres affections du cuir chevelu.

Bien qu'il ne soit pas une teinture, il agit sur les racines des cheveux et rembrunit les cheveux striés, fanés et gris dans l'espace de dix à quinze jours. Il provoque la croissance des cheveux et rend les cheveux rudes, souples et veloutés.

Sources ST-LOUIS
Eau Minérale Effervescente Naturelle
MARQUE: TRÈFLE ROUGE
Embouteillée à Saint-Yorre (près Vichy), France.
Hautement recommandée par l'Académie de Médecine de Paris contre **Maux d'Estomac, Goutte, etc.,** cette eau est autorisée par le Gouvernement Français.
Bouchons de liège — pas de Couronnes.
L. CHAPUT Fils & Cie, Limitée, Concessionnaires exclusifs, **Montréal**
166-1,n yw

RENARD D'ALASKA

Le renard est plus en vogue que jamais cette année. Il n'y a rien qui puisse remplacer cette riche fourrure dans la confection des parures chaudes et légères. Il convient aussi bien aux toilettes d'automne qu'd'hiver. Nous n'employons que les peaux d'Alaska qui ont le poil le plus beau, le plus soyeux et le plus durable. Avec ces peaux de qualité supérieure nos experts confectionnent tout ce qu'on peut désirer de mieux en fait d'articles en renard.

SETS EN RENARD, $45.00 ET PLUS.

ETOLE ATTRAYANTE, 17 pouces de long devant, 27 pouces sur les épaules. Effet de trois peaux. L'une d'elles forme animal, contournant le cou, tombe sur les épaules se reliant aux deux autres qui descendent en avant. Se porte aussi avec la peau du dos sur l'épaule gauche pour que les deux têtes tombent en avant. Ornées de têtes et queues, doublées de riche soie moirée noire. Prix **$35.00**

GRAND MANCHON OUVERT, 15 pouces de long, 36 pouces de tour. Deux peaux forme animal, avec têtes devant et queues derrière. Bourrure en duvet. Cordelière de soie. Prix . . . **$25.00**

Faites votre choix maintenant; les prix sont bas, l'assortiment est au complet.

McCOMBER & CUMMINGS,
109 ST-PAUL OUEST, COIN ST-SULPICE. ETABLI 1895.
Nous battons toujours la marche en fait de Mouton de Perse et Vison. Un seul prix: comptant seulement. Demandez notre catalogue.

LA MODE PRATIQUE

Les patrons de la "Presse" sont les seuls qui suivent rigoureusement la mode. Leur emploi simple et économique satisfait les plus élégantes.

3716—Pardessus pour garçonnet 4 grandeurs, 2, 4, 6, 8 ans. Matériaux, 3 vgs 1-8 en 27 pour 6 ans.

Voici le coupon qui doit être rempli avant d'être retourné au DEPARTEMENT DES PATRONS DE LA "PRESSE", Montréal.

COUPON Dépt. des PATRONS
3716
Nom, ______
Adresse, ______
Ville ou Comté, ______
Age, ______
Pour fillettes ou enfants, mentionnez l'âge seulement.

Envoyez ce coupon, après que vous l'aurez rempli, au DEPARTEMENT DES PATRONS, à la "PRESSE", avec 10 cents, soit en timbres, soit en argent, et le patron ci-dessus vous sera envoyé quelques jours après.

Marché Rivest
667 rue Sainte-Catherine Est

GRANDE REOUVERTURE
Vendredi et Samedi
De Bonne Heure
S. V. P.

Steak de ronde	16c et 17c
Steak de Sirloin	16c et 17c
Roastbeef filet et sirloin	16c et 17c
Poitrine boeuf	9c et 10c
Boeuf à bouillir, 10 lbs pour	$1.00
Rôti de boeuf préparé	18c
Chop de steak très délicieux	15c
Epaule de boeuf	12½c
Haut côté	12½c
AGNEAU—	
Fesse d'agneau	18c
Quartier derrière	16c
Quartier devant	12c
VEAU—	
Fesse de veau	18c
Quartier derrière	14c et 15c
Quartier devant	11c et 12c
PORC—	
Dans n'importe quelle partie.	
Fesse	15c
Longe	15c
Chops	16c
Epaule de porc frais avec pattes	14½c
Epaule de porc frais trimmée	15c
Flanc frais	14½c et 15c
Socle	14½c et 15c
10 lbs viandes assorties pour	$1.00
3 lbs boudin, 3 lbs saucisse	25c
2 lbs rognons	25c
EPICERIES ET PROVISIONS	
Sucre blanc	6½c
Fleur en sac, 24 lbs	99c
Thé naturel (le meilleur)	32c
Tomates en boîte, 3 btes pour	23c
Meilleur beurre de crèmerie	30c
Meilleur beurre de ferme	27c
Oeufs garantis bons	20c
Oeufs frais de la semaine	28c
Fromage doux	18c
Fromage fort	20c
Fromage Oka	22c
Patates le quart	12c
Gros pain	9c
Légumes et poissons au plus bas prix.	
Esturgeon, 20c; anguille fumée, 14c; haddock, 5½c; doré, 15c; flétan frais, 12½c; anguille fraîche, 10c.	
Poules et poulets	19c et 20c
Confitures, chaudière de 7 lbs	45c
Jambon sucré de 9 à 15 lbs	19c
Jambon d'épaule	15c
Graisse en seau, 20 lbs	$2.40
Lard salé par 10 lbs	14½c

TEL. EST 2092.

Ordre Régimentaire par le Lt.-Col. J. T. Ostell, O. C., 65ième Régiment, C.M.R.

Le Régiment paradera à l'Arsenal vendredi soir à 7.30 P. M. très précises pour prendre part à la parade de brigade, à l'ocasion de la démonstration faite à Sir R. Borden, K.C. M.G. à son arrivée d'Angleterre. Tous les membres du Régt. la fanfare et les clairons et tambours devront y assister sans faute. Uniforme petite tenue.

Par ordre,
VICTOR TARDIF,
Capt. Adjudant.

COMMUNIQUES OFFICIELS

Suite de la page 7

août sur la section nord de la ligne a résulté en la capture d'une position stratégique importante, qui domine la vallée de Buvuk Anafarta, à l'est et au nord, et en un gain appréciable de terrain, qui a été occupé par les Australiens et le corps d'armée de la Nouvelle-Zélande.

"Le combat fut presque exclusivement un corps à corps et il fut des plus furieux. De très lourdes pertes ont été infligées aux Turcs et trois de leurs mitrailleuses; trois mortiers de tranchées; 300 fusils, 500 bombes et une grande quantité de munitions ont été capturés par nous."

DANS LE CAMEROUN

Londres, 2.—Un communiqué officiel annonçant d'autres gains pour les forces anglaises qui opèrent dans le Cameroun, colonie allemande de l'Afrique occidentale, où les troupes françaises et anglaises combattent, a été publié dans les termes suivants:

La ville de Gaschaka, dans le Cameroun, a été occupée par nous, le 16 août, sans opposition. Le 29 août, une position ennemie près de Gaschaka a été surprise et l'ennemi dut retraiter. Nos pertes n'ont été que de trois hommes, dont un indigène tué et deux blessés.

LA MONARCHIE SERA RETABLIE EN CHINE

Shanghai, Chine, 2.—Li-Yuen-Heng, vice-président de la république de Chine, a donné sa démission. Il est admis que la monarchie sera rétablie, en Chine, et la démission du vice-président est considérée comme un indice certain d'un changement de régime.

VENDREDI--Une Journée d'Economies au Plus Grand Magasin de Montréal.

CHIC LINGERIE

A des Prix Spécialement Bas pour Vendredi

CACHE-CORSET POUR DAMES, en batiste, garnis de dentelle ou de broderie avec ruban **29c**

CHEMISES DE NUIT, en batiste ou en nansouk, modèle fermé ou à col haut, garnies de dentelle ou de broderie . . . **98c**

PANTALONS POUR DAMES, en batiste, garnis de dentelle ou de broderie, finis de point d'ourlet à jour **25c**

Premier étage. Section du centre.

Les Fameux Corsets P. N.

En coutil de forte qualité, buste moyen, très long prolongement, trois paires de jarretelles à même, garnis de dentelle. Offre spéciale à **$1.50**

Premier étage. Section du centre.

Articles de Ménage

Offres Spéciales pour Vendredi

PLANCHES A LAVER RECOUVERTES EN ZINC, offre spéciale à 29c

SECHOIRS A RIDEAUX DE $2.25—épingles en nickel, avec chevalet en arrière. Offre spéciale à $1.89

FERS A REPASSER DOVER DE $1.50—série de 3 au complet avec poignée et support. Offre spéciale, la série . $1.29

BALAIS DE CRIN DE $1.50 — au complet avec manche 98c

ESCABEAUX DE 5 PIEDS DE $1.00 pour 75c

PLANCHES A MANCHES OU A BLOUSES DE 50c 29c

—Quatrième étage. Section du centre.

Offres Spéciales de Couvertures de Plancher pour Vendredi

TAPIS BRUXELLES DE HAUTE QUALITE dans une bonne variété de couleurs et dessins bien préparés—quelques-uns avec bordures pour appareiller.

Valant $1.25 et $1.35 pour la verge . . 99c
Valant $1.75 à $1.85, pour la verge . $1.35

LINOLEUM DE LIEGE ANGLAIS ET ECOSSAIS—toutes des marchandises bien préparées, dessins de blocs et de fleurs.

2 verges de large 45c, 55c, 65c, 75c la verge carrée.

4 verges de large 65c, 75c la verge carrée.

Bien que les linoléums aient augmenté de 25% à 40%, nous n'avons pas augmenté nos prix d'un sou.

RUGS BUXELLES, WILTON, AXMINSTER, valant $12.25 à $75.00 . . . . . .

Tous de qualité supérieure—nouveaux dessins, couleurs à la mode—grandeurs 4 pds 6 x 7 pds 6—4 pds 6 x 10 pds 6—6 pds 9 x 9—9 x 9— 9 pds x 10 pds 6—9 pds x 12 pds—11 pds 3 x 12—11 pds 3 x 13 pds 6.

Moins 20%

2ième étage Section de la rue Saint-Alexandre.

Soldes et Lignes d'Ecoulement à de Véritables Prix d'Ecoulement

1000 VERGES DE FLANELLETTE KIMONO DE FANTAISIE en coupons de 3 à 15 verges. Les plus nouveaux dessins et couleurs. Valant 12½c la verge pour 7c

50 DOUZAINES DE TAIES D'OREILLER EN COTON CANADIEN BLANCHI — toutes de grandeurs réglementaires, jolis bords ourlés. Valeur ordinaire 16c, pour, chacune. 12½c

NAPPES EN DAMAS BLANCHI ARGENT, bonnes grandeurs pour usage quotidien, jolis dessins de fleurs et conventionnels. Valant 79c chacune, pour 50c

COUVRE-PIEDS BLANCS AU CROCHET MERCERISES, très grands, finis de bouts à ourlet uni, prêts à employer. Valant $1.75 chacun pour $1.19

Rez-de-chaussée.—Section de la rue Saint-Alexandre.

Fameux Rideaux Hollandais d'Almy

au complet avec frange, 2½ verges de long. Prix ordinaire $1.55 pour **69c**

Nous pouvons faire ce bas prix étonnant parce que nous avons employé tous des coupons de scrims artistiques à cette fin.

TULLES BUNGALOW BLANC ET IVOIRE, tous nouvellement importés—Jolis, dentelés et artistiques à 25% de moins que les prix en vogue—40" à 45" de large—15c, 20c, 25c, 30c, 35c, 45c, 55c, 65c, 75c, 85c et 95c la verge.

100 PAIRES DE RIDEAUX EN SCRIM IMPORTES, 2½ verges de long, garnis de dentelle. Prix ordinaire: $1.25. Tant qu'il y en aura . . 69c

MOUSSELINES MADRAS BLANCHES—45" de large, la verge 25c

TISSU A CROISEE, de couleurs unies, 36" de large, la verge 25c

—Deuxième étage—Section du centre.

Offres Spéciales de Meubles pour Vendredi

BUFFET EN CHENE FUME ROYAL MASSIF avec dessus de 4 pieds et miroir anglais biseauté. Valant $20.00 pour. $12.98

OFFRE SPECIALE D'UN MOBILIER DE SALLE A MANGER EN CHENE ROYAL FUME A $39.00 comprenant un buffet solide de 4 pieds comme la vignette avec glace anglaise biseautée — belle table extensible pour appareiller—1 série de 1 fauteuil et 5 petites chaises, valant $55.00 pour. . . . . .

$39.00

4 Offres Spéciales de Lits et Literie

LIT EMAILLE BLANC DE $3.50, grandeur 4 pieds 6 pour. $1.98

SOMMIER EN FORT TISSU METALLIQUE TRESSE DE $2.25, toutes les grandeurs pour. $1.50

MATELAS SANITAIRE DE $3.50, toutes les grandeurs pour. $2.50

LIT EN CUIVRE DE $11.25, poteaux de 2", toutes les grandeurs. $7.75

—Troisième étage.

Offre Spéciale pour Vendredi

Complets Norfolk de $5 pour Garçonnets

$3.95

Demain, nous mettrons en vente des complets Norfolk de $5.00 pour garçonnets à . . . . . .

Ces complets sont en bon tweed durable dans une variété de gris, brun et bleu. Bien faits, fortement cousus, culottes bouffantes, d'un ajustement parfait, bien doublés et toutes les coutures renforcées aux points de tension; grandeurs 27 à 34.

Culottes Bouffantes de $1.00 pour Garçonnets

En bon tweed résistant, dans une variété de couleurs et dessins, lignes complètes, fortement cousues, grandeurs 24 à 30 . . . . . **59c**

—Premier étage—Section de la rue Bleury.

Nouveaux Chapeaux d'Automne pour Hommes

Derbies et chapeaux mous noirs, toutes les plus nouvelles formes et couleurs — Toutes des marques anglaises et faits spécialement pour Almy's Limited.

Derbies . . . . . $1.50 à $2.00
Feutres mous . . . . . $1.50 à $2.50
Pointures de 6⅝ à 7¼.

PYJAMAS EN FLANELLETTE DE $1.50 POUR HOMMES, grandeurs 34 à 44, pour . . 98c

CHEMISES DE NEGLIGE DE $1.00 ET $1.50 POUR HOMMES, manchettes molles ou empesées, modèle habit, marques Hagen et Tooke pour 79c

CHAUSSETTES EN LILLE DE COTON POUR HOMMES en noir et tan, valant 25c la paire pour 12½c

PYJAMAS EN FLANELLETTE POUR GARCONNETS p. 79c

CHEMISES DE NEGLIGE DE 75c POUR GARCONNETS—collet mou séparé et manchettes molles; aussi petit lot de blouses pour garçonnets à écouler à 49c

TRICOTS JUMBO POUR GARCONNETS—collet Byron, bonne pesanteur. Grande valeur à $1.98

SOUS-VETEMENTS EN MERINOS POUR GARCONNETS—marque Penman, toutes les grandeurs. Valant 59c le vêtement, pour 39c

NOUVEAUX CHAPEAUX D'AUTOMNE RIGIDES pour garçonnets, grand assortiment. Prix 59c à $1.50

—Rez-de-chaussée—Section de la rue Bleury.

Mallettes d'Ecoliers et à Vêtements

MALLETTES D'ECOLIERS—fortes, jolies, finies brun souple avec garnitures en cuivre ; grandeurs 12" et 14". Offre très spéciale. 59c

GRANDES MALLETTES A VETEMENTS—24" et 26" de long, garnitures et serrure en cuivre. Prix ordinaire $1.50. Offre très ciale. $1.00

Deuxième étage. Section du centre.

NOTRE NUMERO DE TELEPHONE UPTOWN 7600

ALMY'S LIMITED.
LE PLUS GRAND MAGASIN DE MONTREAL

Avez-vous vu l'étalage de modes d'automne sur modèles vivants chez Almy ?

Si non, venez admirer les dernières créations de Dame la mode demain et samedi après-midi de 2.15 à 3.30 et samedi soir de 7.15 à 8.30 au troisième étage.

Le plus Grand et le plus Intéressant

Rayon de Papiers de Tentures

se trouve chez Almy!

PAPIERS DE TENTURES POUR CHAMBRES A COUCHER—effets de fleurs, de rayure, moirés et chambral, vendus seulement avec bordures, 3½c, 5c, 8c, 11½c. Valant de 6c à 25c.

PAPIERS DE TENTURE POUR SALLE A MANGER, à dessins de rayures, tracé d'or, bon choix de couleurs. Le rouleau . . . . . 12½c et 17½c

PAPIERS DE TENTURES POUR CUISINE ET CHAMBRE DE BAIN—papiers vernissés lavables de la meilleure qualité. Valant 30c et 35c le rouleau, pour 19c

EFFETS TAPESTRY DE HAUTE QUALITE—le rouleau . . . . . 25c, 39c et 43c

Deuxième étage. Section de la rue Bleury.

Offres Spéciales de Bonbons pour Vendredi

500 LBS DE CLEAR GUMS IMPORTES ASSORTIS, valant 60c la lb, pour 40c

500 LBS DE TURKISH DELIGHT ORIENTAL, valant 30c la lb, pour 17c

OFFRE SPECIALE A LA FONTAINE
BANANA SPLIT SUNDAE 10c

—Rez-de-chaussée—Section du centre.

Rayon des Pâtisseries et Gâteaux

Toute Pâtisserie fraîche et sortant des Fours

TARTES AUX FRAMBOISES ET CITRON, vendredi et samedi, chacune 20c

N'oubliez pas notre vente de gâteaux, vendredi, au rez-de-chaussée, valeur de 25c la lb. pour 18c

—Quatrième étage—Centre.

Marché à Viande et à Poisson

Téléphonez votre commande ce soir Uptown 7600

OFFRES SPECIALES POUR CE SOIR ET VENDREDI MATIN JUSQU'A 11 A.M.

Maquereau espagnol, Halibut arrivant par express, Graisse en panne. **12½c**

Le meilleur beurre de crémerie. **31½c**

Patates des Montagnes Vertes, le poche. 80c
Patates des Montagnes Vertes, le quart. . . . 12½c

Bacon Windsor roulé, au morceau. 25c
Tranché. 28c
Côtelettes d'agneau 20c, 24c
Rôti dans le haut côté 14c
Bacon, tranché. . . 25c
Jambon Picnic. . . . 16c
Epaule salée. . . . 16c
Oeufs de choix. . . 26c
Volailles fraîchement tuées.

Hadock de Portland. 6c
Carrelets. 10c
Poisson blanc—truite 15c
Harengs frais, 3 pour 10c
Saumon de Gaspé—Finnan hadock, etc.
Chou-fleur, Blé d'Inde en épis, Légumes, etc.

Quatrième étage — Section de la rue Bleury.

Achetez vos Articles d'Epicerie Vendredi chez Almy

Almy peut vous aider à réduire les dépenses de la maison. Ici l'argent que vous avez gagné avec peine aura la plus grande valeur — Achetez ici! Economisez ici!

Offres spéciales par le téléphone jeudi soir. Uptown 7600—de 6 à 10 p.m. Les voiturfes de livraison partent à 7 a.m. précises.

Sel, 3 sacs 10c
Farine Victory, 7 lbs 28c
Poudres de gelée McLaren Invincibles, 3 paquets. 22c

Avec Commandes d'Epicerie

Sucre granulé extra (avec commandes), 10 lbs. 66c
Marmelade aux oranges, seaux de 5 livres 49c
Farine Primrose, fait de la pâtisserie légère et de bons poudings—7 lbs 25c; 24 lb 95c; 98 lbs $3.25
Farine Ogilvie, 7 lbs. 30c
24 lbs $1.10
Lait condensé, 2 boîtes 21c
Sauce H. P.—bouteille 19c
Vinaigre de Malt anglais—bouteille réputée d'une pinte 19c

Savons Comfort, Borax, Sunny Monday, 6 morceaux pour 25c
12 pour 49c
Moutarde Keen à la pesée, ¼ lb. 10c; ½ lb, 17c; 1 lb 32c
Le meilleur riz de la Caroline, valant 15c la lb, pour 10c
Thés de qualité aux prix du gros
La lb, 28c, 32c, 38c, ... 43c
2 lbs 55c, 63c, 75c, ... 85c
Paquets de 5 lbs, 1c de moins par lb. Boîtes gratis.

Catsup aux tomates, bout. de 20c pour 14c
Thés verts de choix, même prix.
Sardines portugaises sans arêtes—grosse boîte 28c
Café Strathcona, boîtes de 1 lb 28c
Riche saumon rouge—marque Middle Cut, valant 25c la boîte pour 17c
3 pour 50c
Café M. & J., valant 40c la lb p. 37c
Café mélange spécial, la lb. . . 32c
Ammoniaque en poudre, 6 paq. 25c
"Lux", 3 paquets 25c

ALIMENTS NUTRITIFS

Farine de maïs jaune, 6 livres 22c
Avoine roulée, 6 lbs 25c
Blé floconneux, 6 lbs 28c
Riz floconneux, 3 lbs 25c
Pois fendus, 4 lbs . . 25c
Pois verts, 4 lbs . . 25c
Fèves blanches, 4 lbs . 30c
Tapioca ou sagou, 4 lbs 35c
Farine d'avoine, 6 lbs 28c
Nourriture à déjeuner, 6 livres 28c
Macaroni—droits, anneaux, coudes, le paquet 10c ; 3 pour. 28c
Orge perlé, 3 lbs. . . 22c
Orge mondé, 5 lbs. . 25c
Riz Patna, 4 lbs. . . 25c
Riz B., 5 lbs. 25c

NOUVELLES CONSERVES

Poulet désossé de Clark, boîte. 25c
Blé-d'Inde Ice Castle, la boîte. 9c
Fèves vertes, la boîte. 8c
Fèves jaunes, boîte. . 8c
Petit haddie, 2 boîtes 22c
Lapin, la boîte. . . . 39c
Saumon de choix, la boîte 10c
Riche saumon rose, 2 boîtes. 25c
Poudre à pâte, 2 btes 25c
Sardines Seabird, 2 boîtes. 25c

PAIN FRAIS DEUX FOIS PAR JOUR

Crème à la moutarde pour salades, la bout., 15c et 25c
Poudre Curry, la bout. . . . 10c, 15c et 25c

Chutney de Holbrook, bout. de 25c pour. 19c
Pois français, 2 boîtes 25c
Ananas tranché, boîte 10c et. 17c
Fraises, boîte de 40c pour 22c
Pêches, grosse boîte. 22c
Abricots, grosse boîte 27c
Jambon en morceaux, la boîte. 19c
Poulet, la boîte. . . 33c
Sardines domestiques, 5 boîtes. 23c
Poires ou prunes de la Lombardie, 2 boîtes 19c

FRUITS FRAIS ET TAPES

Corinthe, 2 paquets . . 19c
Raisins épépinés, 2 paquets 23c
Pruneaux de choix, 2 lbs et. 25c
Pêches tapées, 2 lbs. 21c

Pêches fraîches, la douz. . . . . 19c et 25c
Pommes, le panier, 15c ; le quart. 50c
Oranges de la Jamaïque, la douz. 23c

MARINADES ET CONFITURES

Condiment Club, la bout. 15c, 2 pour. . . . 29c
Marinades sucrées, le flacon 15c, 2 pour. . . 29c
Sauce O. K., 3 bouteilles. 25c
Marinades Queen's, flacons de 20 onces. . . . 19c
Catsup aux tomates de Heinz la bout. 14c et 24c
Confitures de Millar, le pot . . . . . 22c et 42c
Confitures de Tickler, 20c et 22c

Quatrième étage. Section du centre.

LES SURPRISES D'UNE ENQUETE

Un broncho intraitable est acheté pour la guerre à deux reprises différentes.

IMPROPRE LORS DE LA GUERRE DU TRANSVAAL

Un incident comique déride commissaire enquêteur, témoins et public.

Halifax, N.-E., 2—Sir Charles Davidson, le commissaire enquêteur qui fait actuellement une enquête sur les achats de fournitures militaires par le gouvernement, a découvert, hier après-midi, qu'un broncho noir, acheté par le gouvernement à l'époque de la guerre du Transvaal et qui avait été mis de côté, parce qu'il était intraitable, a été de nouveau vendu au gouvernement, pour la guerre actuelle. Ce cheval était la propriété de Charles N. Butcher qui présume que son représentant l'a vendu aux acheteurs de remontes, en septembre dernier.

M. Butcher n'était pas parfaitement certain de son âge ni de l'année où il fut vendu au gouvernement pour la guerre du Transvaal. John Thompson, C.R., l'avocat de la commission, a fait quelques calculs et il en est arrivé à la conclusion que le cheval avait de dix-huit à vingt ans. M. Butcher a cependant exprimé l'opinion que le cheval était sain et qu'il n'avait pas de défauts. Il l'a vendu cent dollars aux agents du gouvernement.

Arthur Sullivan a vendu pour $150 un cheval avec un éparvin et d'autres défauts. L'animal était capable de rendre service, mais il était trop fringant et se blessait lui-même. Sullivan l'avait payé $75, au printemps de 1914, mais l'avait amélioré.

On s'est amusé aux dépens d'Howard Quinn, d'Halifax, qui était positif qu'il avait reçu son argent de Robert Ince, d'Ottawa, ce que Ince a emphatiquement nié, disant qu'il s'était simplement prononcé sur l'état du cheval et n'avait pas touché à l'argent.

C'est par le chapeau d'Ince que Quinn la identifié. Or Ince a informé la commission que le chapeau qu'il portait appartenait à Todd Woodworth, l'acheteur officiel. Ince avait changé de chapeau avec lui, par erreur, en septembre dernier, et il lui rapportait son chapeau.

Le commissaire a fait comparaître devant lui W. W. Pinee, de Waterville, qui aurait dit, paraît-il, à Kentville, que la commission aurait pu en savoir plus long au sujet des achats de chevaux dans le comté de King.

Il a convenu avoir dit quelque chose de cette nature. M. Thompson lui a alors demandé quels renseignements il avait.

D'après Pinee, H. J. Chute aurait dit à A. S. Banks, de Berwick, qu'il avait dû aider à se relever un cheval vendu par lui, Chute, comme remonte. Banks est le beau-frère du témoin Pinee.

Le témoin a aussi prétendu qu'un nommé Leo Burke avait vendu aux acheteurs du département de la milice un cheval invalide, qu'il avait drogué. Un autre cheval vendu comme remonte aurait été originairement acheté pour $30.

NOMME MARGUILLIER

(Spécial à la PRESSE)

Chambly Canton, .—M. Joseph Bouchard vient d'être nommé marguillier en remplacement de M. T. Moquin, malade depuis plusieurs

M. JOSEPH BOUCHARD.

mois. Connaissant le zèle qu'a toujours déployé M. Bouchard pour les oeuvres nationales et les sociétés mutuelles, nous ne doutons pas que la paroisse du Très Saint Coeur de Marie, aura en lui un digne représentant.

Acton, Mass . 1.—L'explosion qui s'est produite, ces jours derniers, dans l'établissement de l'"American Powder Company" était un simple accident. Il n'y aura pas d'enquête.

PHONOGRAPHE EDISON A DISQUE A POINTE DE DIAMANT

Réellement merveilleux! Démonstrations tous les jours aux quartiers généraux. Layton Bros., 550 Sainte-Catherine Ouest. r.2,7.

Spécialistes en fait de Vêtements d'Hommes De $4.50 à $10.00 Et VETEMENTS de GARÇONNETS De $2.25 à $5.00

THE ALERT CLOTHING COMPANY

Nous avons, pour Hommes et Garçonnets, un Assortiment Considérable de

Vêtements

A des Prix Populaires.

Les marchands faisant leurs achats argent comptant ou à cet équivalent feront bien de se procurer nos prix quand il leur faut acheter.

Envoyez-nous une carte postale et notre voyageur ira vous voir, ou sur votre demande, nous vous ferons parvenir des échantillons.

The Alert Clothing Company
1202 Boulevard Saint-Laurent
MONTREAL.
28,30,2,3,4

CHIN DON EST POURSUIVI JUSQUE DANS SA PRISON

Chin Don, un Chinois actuellement à la prison de Bordeaux, où il purge une sentence de deux mois, pour vol d'une somme de $200 à un de ses compatriotes du nom de Leung Wah Hing, a reçu hier une action en dommages de $318 dont un des chefs caractéristiques est une somme de $4, frais du mandat qui l'a fait arrêter. C'est le 27 juillet dernier que Chin Don fut condamné par le juge Leet.

Leung Wah Hing, son créancier, que la punition de Chin Don ne satisfait pas, veut ravoir ses $200, plus $10 comme frais de recherches, $4 comme déboursés du mandat d'arrestation, ainsi que les intérêts et frais légaux. Il prétend que Chin Don a caché ou est sur le point de cacher des biens qu'il possède et il demande une main mise sur lesdits biens.

682 Citoyens de Montréal

se sont enregistrés à l'Hôtel Astor durant l'année dernière.

1,000 Chambres. 700 avec bain.

Une cuisine qui a fait de l'Astor le principal endroit de New-York pour banquets.

HOTEL ASTOR NEW-YORK

Chambres simples sans bain.	$2.00 à $3.00
Doubles.	3.00 à 4.00
Chambres simples avec bain.	3.00 à 6.00
Doubles.	4.00 à 7.00
Salon, chambre à coucher et bain	10.00 à 14.00

TIMES SQUARE

Près du Broadway, 44ième à 45ème rues—le centre des activités sociales et commerciales de New-York. Tout près de tous les terminus des chemins de fer. 2,9,16,23,30 yw

CHEMINS DE FER

GRAND TRUNK RAILWAY SYSTEM

EXPOSITIONS
TORONTO
Par voie ferrée $13.35
Aller par voie ferrée, retour par bateau 15.00
Départ jusqu'au 7 septembre.
Limite de retour, 15 septembre.
QUEBEC
Départ jusqu'au 3 sept. $5.20
Retour dans 7 jours de la date d'émission, mais pas plus tard que le 6 sept.
SHERBROOKE
Départ du 4 au 10 sept. $3.60
Retour dans les sept jours de la date d'émission et pas plus tard que le 13 sept.

FETE DU TRAVAIL
Billet simple de première classe.
Départ et retour le 6 sept.
Billet simple de première classe et un tiers.
Départ du 4 au 6; limite de retour, 7 sept.

PARC OTTERBURN, 6 SEPT.
Aller et retour de Montréal 85c
Quitte Montréal à 8.00 a.m.; au retour arrive à Montréal à 6.50 p.m.

LA ROUTE A VOIE DOUBLE
TORONTO—DETROIT—CHICAGO INTERNATIONAL LIMITED
Le train par excellence au Canada.
Quitte Montréal à 10.15 a.m. tous les jours.
Wagons-lits Pullman et observatoires ainsi que wagons-palais, bibliothèque et buffet.

CHICAGO LIMITED
Quitte Montréal à 11.00 p.m. tous les jours. Wagons-lits Pullman et Club-Compartiment, aussi wagons-palais et buffet.

EXPOSITIONS DE CALIFORNIE
Les taux les plus bas. Le plus grand choix de routes y compris la ligne Transcontinentale à Winnipeg, ou via les Grands Lacs, par les plus beaux bateaux.

CHANGEMENT D'HORAIRE
En vigueur le 5 septembre.
Renseignez-vous maintenant auprès des agents.

Bureaux en Ville
122, rue St-Jacques, angle St-François-Xavier—Tél. Main 6905
Hotel Windsor " Uptown 1187
Gare Bonaventure " Main 8229

UNE SESSION
De la Cour du Banc du Roi ayant juridiction criminelle dans et pour le district de Montréal, se tiendra au palais de Justice, en la cité de Montréal, Vendredi, le Dixième Jour de Septembre prochain à Dix heures du matin. En Conséquence, je donne avis public à tous tous ceux qui auront à poursuivre aucune personne maintenant détenue dans la prison commune de ce district et à toutes les autres personnes qu'elles y soient présentes. Je Donne aussi Avis à tous les Juges de Paix, coroners et officiers de la Paix pour le district susdit, qu'ils aient à s'y trouver avec tous les records. P.-M. DURAND, Député shérif. Bureau du shérif. Montréal, 24 août 1915. 249—15

CHEMINS DE FER

CANADIEN NORD

Exposition de Québec
PRIX SPECIAL
$5.20 Aller et Retour
Départ du 31 août au 3 septembre.
Limite de retour: le 6 septembre.

FETE du TRAVAIL
6 SEPTEMBRE 1915
Taux d'un passage simple pour voyage aller et retour le lundi, 6 septembre. Taux d'un passage, simple plus un tiers pour départ les 4, 5 et 6 septembre, limite de retour le 7 septembre 1915.

SERVICE SPECIAL POUR L'EMBRANCHEMENT DE MONTFORT.
Lundi, 6 septembre 1915.
Départ d'Hubérdeau . . . . 5.55 P.M.
Arrive Montfort Jct. . . . . 8.40 P.M.
Arrive Montréal . . . . . 10.20 P.M.
Un changement d'horaire général aura lieu le 8 septembre 1915.
Pour billets, lits, etc., s'adresser au bureau des billets en ville, 230 rue St-Jacques; tél. Main 6570 ou au bureau des billets à la gare, rue Ste-Catherine Est. 254-4

MONTREAL & SOUTHERN COUNTIES RAILWAY

EXCURSION DE LA FETE DU TRVAIL
ET
Célébration du 250e Anniversaire de la Fondation du Fort de Chambly
Lundi, le 6 Sept., 1915
Des tramways spéciaux pour Chambly Canton quitteront la gare terminus, rues McGill et Youville, à 6.00, 8.20, 9.20, 10.20, 11.20 a.m., 12.20, 1.20, 2.00 p.m.
Retour de Chambly Canton à 3.01, 5.11, 6.10, 7.22, 9.10, 10.40 p.m.
BILLETS ALLER ET RETOUR
De Montréal 55c
De Longueuil 50c
De St-Lambert 40c
Pour plus amples renseignements téléphoner à Main 6650 et 3976. 256-3

CHEMINS DE FER

The New Route to Western Canada

Chemin de fer T. & N. O. Chemins de fer du gouver. can.
Chemin de fer du Grand-Tronc
TORONTO - WINNIPEG
Via North Bay, Cobalt et Cochrane.
LA ROUTE AUX INNOMBRABLES MERVEILLES
Le plus bel équipement. Vole splendide.
Dép. de Toronto 10.45 p.m.
MARDI, JEUDI ET SAMEDI
Arr. à Winnipeg 3.50 p.m.
JEUDI, SAMEDI ET LUNDI
Faisant raccordement à Winnipeg avec le train du G. T. P. partant à 6.00 p.m., tous les jours pour Regina, Saskatoon, Edmonton et les points intermédiaires.
Billets directs vià les "ROCHEUSES CANADIENNES A LEUR POINT CULMINANT"
Pour Prince Rupert, Alaska, Vancouver, Victoria, Seattle et San Francisco.
Pour horaires et informations s'ad. à n'importe quel agent du Grand-Tronc, des chemins de fer du gouvernement canadien ou du T. & N. O. 246-m,j,s-n

REDUCED FARES
NEW YORK CENTRAL LINES
Fête du Travail

	A	B
Châteauguay	$0.45	$0.60
Woodlands	.50	.70
Bellevue	.55	.75
Maple Grove	.60	.80
Beauharnois	.65	.90
St-Timothée	.90	1.20
Valleyfield	1.05	1.40
Huntingdon	1.40	1.90
Buffalo ou chutes Niagara		13.70

A—6 sept., retour le même jour.
B—4, 5 et 6 sept. retour jusqu'au 7 sept.
Pour billets et autres informations, s'adresser aux agents à la gare Windsor, à l'Hôtel Windsor ou au bureau des billets de la ville, 230 rue Saint-Jacques.
Téléphone, Main 1038-1039. 256—3

CHEMINS DE FER

CANADIAN PACIFIC

Exposition de la Californie
SAN FRANCISCO & RET $98.70
Los Angeles " $114.50
San Diego "
Billets bons pour trois mois.
Choix de routes.

FETE DU TRAVAIL
BILLET SIMPLE
Départ le 6 sept., retour le 6 sept.
UN BILLET ET UN TIERS
Départ 4, 5 et 6 sept.; limite de retour. 7 sept. 1915.

SERVICE SPECIAL
Lundi, 6 sept.
Dép. Ste-Agathe 4.45 p.m. Ar. Montréal 7.30 p.m. Arrêt à toutes stations.
Dép. Labelle 5.00 p.m. Ar. Montréal 9.25 p.m. Arrêt à toutes stations jusqu'à St-Jérôme.
Dép. Ste-Agathe 7.30 p.m. Ar. Montréal 10.20 p.m. Arrêt à toutes stations jusqu'à Ste-Thérèse.
Dép Place Viger 9.20 a.m. Ar. Lachute 11.22 a.m.
Dép. Lachute 8.15 p.m. Ar. Montréal 10.15 p.m. Arrêt à toutes stations.
Mardi, 7 sept.
Dép. Nominingue 4.00 a.m. Ar. Montréal 8.30 a.m. Arrêt à toutes stations jusqu'à St-Jérôme.
Pour la gare Windsor :
Lundi, 6 sept.
Dép. Pointe Fortune 8.05 p.m. Ar. Montréal 9.45 p.m.
Dép. Sherbrooke 6.25 p.m. Ar. Montréal 9.55 p.m
LES TRAINS SUIVANTS SERONT DISCONTINUES AUX DATES INDIQUEES :
Dimanche, 5 sept.
Lac Brome Spécial de Waterloo 6.30 p.m.
Train 456 de Nantel. . . . . 6.30 p.m.
Train 458 de Ste-Agathe. . . . 7.30 p.m.
Train 450 de Ste-Agathe. . . . 5.10 p.m.
Lundi, 6 sept.
Train 440 de Nominingue. . . 4.00 a.m.
Sherbrooke spécial de Sherbrooke. . . . . 5.25 a.m.
Service de wagons-salon
Dép. Place Viger 4.25 p.m., vendredi, 3 sept., pour Ste-Agathe.
Dép. Nantel 6.11 p.m. lundi, 6 sept. pour Montréal.

BLUE BONNETS
Sept. 2 à 9.
Départ de la gare Windsor 1.10 p.m., 1.30 p.m.
Retour après la dernière course. SIMPLE, 15c. RETOUR, 25c

EXPOSITIONS
TORONTO
Tout en chemin de fer $13.35
Départ par chemin de fer, retour par bateau. $15.00
Départ jusqu'au 7 septembre. Limite de retour, 15 septembre 1915.
Dép. de la gare Windsor 8.45 a.m., 10 p.m., 10.50 p.m.
SHERBROOKE
Départ du 4 au 10 septembre $3.60
Limite de retour sept jours et pas plus tard que le 13 septembre.
Quitte la gare Windsor 8.35 a.m., 4.10 p.m., 7.15 p.m.
QUEBEC
Départ jusqu'au 3 septembre $5.20
Limite 7 jours et pas plus tard que le 6 septembre 1915.
Dép. de la gare Viger 9 a.m., 1.30 p.m., 5 p.m., 11.30 p.m.
BUREAUX DES BILLETS: 141-143, St-Jacques Tel. Bell, Main 1123
Hotel Windsor, Gares Place Viger et de la Rue Windsor

BELL VEUT RENCONTRER LE CHAMPION

L'Australien se battra à Montréal le 15 septembre. — Son adversaire sera probablement le géant Cowler.

New York, 2.—Georges Lawrence, le sportsman australien qui a amené Sam McVey et Colin Bell en ce pays est très désireux de faire rencontrer Bell avec Jess Willard dans un combat pour le championnat du monde. Il fait l'impossible pour y arriver. Ayant échoué dans sa tentative de faire rencontrer Sam McVey et Willard, pour un pari de $25,000 et un cadeau de $1,000 pour chaque ronde que le champion tiendrait devant le noir, il lance maintenant au nom de Colin Bell champion d'Australie, un défi à Jess Willard, pour un combat pour le titre de champion.

Lawrence dit qu'il forcera sûrement Willard à faire face à Bell, vu que le champion ne peut dans ce cas se retrancher derrière la couleur noire, comme il a fait lorsqu'il s'est agi de McVey. L'Australie a produit quelques-uns des meilleurs boxeurs qui ont fait leur marque dans ces dernières années, et Bell a détenu sept ans le championnat d'Australie. Evidemment, il a ses droits à se battre pour le championnat du monde. "Maintenant", dit Lawrence, "je vais faire à Willard une proposition qu'il ne pourra refuser. Comme il dit qu'il a des engagements sur les bras avec son cirque et qu'il ne pourra être libre avant trois mois, je ferai rencontrer Colin Bell avec tous les boxeurs blancs que Willard nommera, et le vainqueur de ces combats sera le premier adversaire qui se mesurera avec Willard dans un match pour le championnat.

George Kennedy, directeur gérant, du Club Athlétique Canadien de Montréal, a déjà retenu les services de Bell pour sa première séance de boxe de la saison, le 15 septembre. Il fera rencontrer Bell avec le meilleur homme qu'il pourra trouver. Il a fait des offres à Jim Coffey, mais Gibson, gérant de ce dernier, les a refusées. Gibson était consentant à faire battre son homme le 15, mais il voulait lui donner comme adversaire Tim Logan, Arthur Pelky ou Al Kubiat. Kennedy cependant n'a pas voulu de ces hommes que Gibson cherchait à lui imposer au lieu de la laisser librement choisir un adversaire.

Il y a seulement deux semaines, Tim Logan se battit avec le champion australien à Saratoga et fut mis hors de combat en deux rondes dans une lutte très inégale. Arthur Pelky est toujours le même Arthur Pelky qui a été mis hors de combat en quelques rondes par Joe Jeannette à Montréal. Quant à Al Kubiat, il a été battu pendant ces trois dernières années par tous les boxeurs de deuxième classe de New York et de Philadelphie. Le Club Athlétique Canadien tient à faire rencontrer des hommes de force à peu près égale afin de donner le meilleur spectacle possible et faire en sorte que le public en ait pour son argent.

Selon toute probabilité, l'homme qui fera face à Colin Bell sera Tom Cowler, le géant en qui Jim Corbett avait placé toute sa confiance et qu'il espérait voir arriver au championnat.

Ce serait là un match très populaire, car Cowler aurait Corbett comme guide de son entraînement, et Colin Bell aurait Sam McVey pour l'aider de ses conseils. Bell qui est très populaire en cette ville où il a battu Porky Flynn et Tom McCarthy, s'entraîne chez Dai Hawkins avec Sam McVey et Dave Mills, poids lourds de Californie. McVey doit se battre mardi prochain avec Harry Wills, de la Nouvelle-Orléans.

Bell, s'est battu dernièrement avec Battling Levinsky et la lutte a été des plus intéressantes.

New York, 2.—Tom Cowlwer Cowler, d'Angleterre, a battu hier soir Jack Hemple, de San Francisco, en trois reprises. L'arbitre a arrêté la rencontre afin d'empêcher Hemple d'être mis hors de combat. Hemple s'est montré très courageux. Il a été étendu trois fois sur le carreau dans la première ronde et deux fois dans la troisième, avant l'intervention du referee. Cowler pesait 211 livres, et Hemple, 186.

Le St-Charles a défait le St-Rosaire par 9 à 3. Desjardins a fait un home run. Le St-Charles est libre pour dimanche. Il lance un défi à tout club de 16 à 18 ans. Inf. Paul Giroux, 494 rue Charlevoix.

3 "LEADERS"
LES BIERES PORTERS ET Extrait de Malt DOW

Les consommateurs ne pouvant acheter de leur dépositaire local les marques Dow, peuvent s'adresser au "Département des Commandes par la Poste", 38 Carré Chaboillez, Montréal.

175-m,j,s,n yw

Le Wolthausen

Le Tommy-Atkins

Une crâne forme nouvelle $2.50 en montant

— le seul chapeau de fabrication canadienne annoncé dans tout le Canada.

NEUVIEME INNING FORT EXCITANTE

Le Montréal fait six points à la dernière reprise et gagne une partie qui paraissait perdue.

Richmond, 2.—Le Montréal paraissait battu par 5 à 3, lorsqu'il commença la neuvième inning, hier. A ce moment cependant, les visiteurs firent un grand effort et enregistrèrent six points, gagnant par un score de 9 à 5. F. Smith commença par faire un hit au centre du champ, puis deux erreurs successives par Thompson au deuxième, une passe à Nash, une erreur d'Aragon, un hit de Whiteman et des erreurs par Twombly et McHale donnèrent six points au Montréal.

Le club Richmond a gagné la deuxième partie par un score de 7 à 4. Un "foul fly" saisie de la main gauche contre la clôture des "bleachers", par Mullen, a été le point saillant de cette joute. Scores :

MONTREAL

	A.B.	R.	H.	P.O.	A.	E.
Nash, ss.	3	1	1	2	3	1
Irelan, 2b.	4	1	0	4	4	1
Whiteman, c.f.	4	1	2	0	0	0
Flynn, 1b.	4	0	0	13	1	0
Devlin, 3b	5	0	1	1	5	0
Almeida, r.f.	5	1	1	1	0	0
F. Smith, l.f.	5	2	3	1	0	0
Howley, c.	5	1	0	5	0	0
Fullerton, p.	4	2	1	0	4	0
Total	39	9	9	27	17	2

RICHMOND

	A.B.	R.	H.	P.O.	A.	E.
Aragon, ss.	5	1	3	1	4	1
Twombley, c.f.	4	0	1	4	1	1
Mullen, 1b	6	1	1	11	0	0
Pick, 3b	5	0	1	1	4	2
Bates, l.f.	2	0	1	3	0	0
Bankston, r.f.	4	1	0	3	1	0
Thompson, 2b	3	1	1	2	3	2
Sweeney, c.	2	1	0	2	1	0
McHale, p.	3	0	0	0	0	1
Total	33	5	8	27	14	7

Score par inning:

Montréal . . . . 000021006—9
Richmond . . . . 000104000—5

Sommaire—2 buts, Devlin. Sacrifice fly, Whiteman. Sacrifice hit, Twombley. Buts volés, Whiteman, Mullen, Bates, Thompson, F. Smith, Aragon. Doubles jeux, Ireland à Flynn; Twombley à Mullen. Buts sur 4 balles, Fullerton 5; McHale 4. Frappé par le pitcher, par Fullerton, Sweeney. Struck out, Fullerton, 3; McHale, 2. Laissés sur les buts, Montréal, 8; Richmond, 8. Umpires, Freeman et Harrison. Temps, 2.05.

Deuxième partie:

MONTREAL

	A.B.	R.	H.	P.O.	A.	E.
Nash, s.s.	4	0	2	0	2	0
Irelan, 2b	5	0	0	1	4	1
Whiteman, c.f.	4	0	0	3	0	0
Flynn, 1b	4	1	1	12	1	0
Devlin, 3b	2	1	0	2	3	0
Almeida, r.f.	4	0	1	2	1	0
F. Smith, l.f.	2	1	0	1	0	0
Howley, c.	4	1	2	3	2	0
Cadore p.	4	0	0	0	2	0
Total	33	4	6	24	15	1

RICHMOND

	A.B.	R.	H.	P.O.	A.	E.
Aragon, s.s.	5	2	2	4	2	1
Twombley, 2b	5	0	1	2	2	0
Mullen, 1b	5	0	4	6	0	1
Pick, 3b	4	1	2	1	2	0
Bates, l.f.	4	1	1	2	0	0
Bankston, r.f.	4	1	2	0	0	0
Thompson, c.f.	2	0	0	3	0	0
Sweeney, c.	3	1	2	9	1	0
Russell, p.	4	1	1	0	1	0
Total	35	7	15	27	8	2

Score par inning:

Montréal . . . . 000000400—4
Richmond . . . . 00110410x—7

Sommaire—2 buts, Aragon, Mullen. 3 buts, Sweeney. Sacrifice fly, Sweeney. Sacrifice hit, Thompson. Buts volés, Nash, Aragon, Bates, Thompson. Double jeu, Aragon à Mullen. Buts sur 4 balles, Cadore, 2; Russell, 5. Struck out, Cadore, 2; Russell, 8. Wild pitch, Cadore, Russell. Laissés sur les buts, Montréal, 7; Richmond, 8. Umpires, Harrison et Freeman. Temps, 1.35.

A Providence— R. H. E.
Rochester. . . . . . .000400000—4 7 5
Providence. . . . . .10110002x—5 7 0
Batteries: Palmero et Williams; Cooper, Pennock et Casey.

A Jersey City— R. H. E.
Buffalo. . . . . . . .300001000—4 12 0
Jersey City. . . . . .000001000—1 6 1
Batteries: Fullenweider et Onslow; Sherman et Schwert.

Buffalo. . . . . . . .0200000—2 6 0
Jersey City. . . . . .0001100—2 7 1
Batteries: Tyson et Onslow; Crutcher et Schmidt.

A Harrisburg— R. H. E.
Toronto. . . . . . . .001100011—4 10 0
Harrisburg. . . . . .30000022x—7 12 1
Batteries: Manning et Kocher; Goodbred et Reynolds.

R. H. E.
Toronto. . . . . . . .100001000—2 9 1
Harrisburg. . . . . .000000000—0 3 1
Batteries: Cook et Kocher; Enzmann et Heckinger.

POSITION DES CLUBS

	Gag.	Perd.	P.C.
Providence	76	40	.655
Buffalo	70	41	.631
MONTREAL	60	55	.522
Harrisburg	55	60	.478
Rochester	53	61	.465
Toronto	54	63	.462
Richmond	51	68	.429
Jersey City	41	72	.363

LIGUE NATIONALE

A New York— R. H. E.
Philadelphie. . . . .003000020—5 7 1
New York. . . . . . .00000204x—6 8 3
McQuillan, Mayer et E. Burns ; Ritter, Stroud et Schang.

A Boston— R. H. E.
Cincinnati. . . . . .000300001—4 8 1
Boston. . . . . . . .000000000—0 1 1
Toney et Wingo ; Ragan, Tyler et Whaling, Gowdy.

A Pittsburg— R. H. E.
St-Louis. . . . . . .013000000—4 10 1
Pittsburg. . . . . . .000000000—0 5 1
Sallee et Snyder ; Cooper, Adams et Murphy, Hill.

R. H. E.
St-Louis. . . . . . .000000000—0 3 1
Pittsburg. . . . . . .04200010x—7 15 1
Perdue, Niehaus et Gonzales ; Harmon et Gibson.

LIGUE AMERICAINE

A Philadelphie— R. H. E.
Boston. . . . . . . .000300201—6 8 0
Philadelphie. . . . .000000000—0 3 3
Foster et Cady ; Wyskoff, Nabors et Lapp.

A Washington— R. H. E.
New York. . . . . . .001000000000—1 4 0
Washington. . . . . .001000000001—2 7 0
Caldwell et Nunamaker ; Ayres et Henry.

A Détroit— R. H. E.
Chicago. . . . . . . .000000040—4 10 4
Détroit. . . . . . . .20010101x—5 10 2
Scott, Benz et Schalk ; Coveleskie, Boland et Stanage, Baker.

A St-Louis— R. H. E.
Cleveland. . . . . . .211110000—6 10 2
St-Louis. . . . . . .000000011—2 8 3
Carter et O'Neill ; Koob, Hoff et Severoid.

LIGUE FEDERALE

A Pittsburg— R. H. E.
St-Louis. . . . . . .310300000—7 12 0
Pittsburgh. . . . . .000000020—2 9 3
Davenport et Chapman; Rogge, Hearn, Berthwood et Berry, Kerlin.

A Brooklyn— R. H. E.
Baltimore. . . . . .012031000—7 11 0
Brooklyn. . . . . . .211000000—4 6 2
Leclair, Bailey et Owens; Falkenburg, Marion, Wiltse, Walker et H. Smith.

A Buffalo— R. H. E.
Newark. . . . . . . .001001000—2 7 1
Buffalo. . . . . . . .000200120x—5 12 4
Kaiserling et Rariden ; Schulz et Allen.

LIGUE CANADIENNE

A London— R. H. E.
St-Thomas. . . . . .000000000—0 4 1
London. . . . . . . .01000002x—3 10 5
Howick et Lage ; Mulina et Yelle.

R. H. E.
St-Thomas. . . . . .0010100—2 8 2
London. . . . . . . .100020x—3 9 2
Fulton et Lage ; Caesar et Yelle.

A Brantford— R. H. E.
Hamilton. . . . . . .320200100—8 7 1
Brantford. . . . . .000000000—0 2 6
Dolan et Lamond ; Close, Hughey, Rynearson et Cooper.

R. H. E.
Hamilton. . . . . . .000002001—3 5 1
Brantford. . . . . .110000000—2 9 1
Jones et Lamond ; Warner et Cooper.

A Guelph— R. H. E.
Ottawa. . . . . . . .022010002—7 14 3
Guelph. . . . . . . .00000000—3 5 4
Shocker et Payne ; Kirley, Cresswell et Harkins.

LE DUEL NATIONAL-STRACHAN. DIMANCHE

Le match entre ces deux grandes équipes fait le sujet de toutes les conversations.—Au National, la revanche!

Tout le monde ne parle que de la sensationnelle rencontre de dimanche prochain entre le Strachan et le National, au parc Delorimier, rencontre qui décidera pratiquement du championnat en tant que ces deux clubs sont directement intéressés. Cette grande partie fait le sujet des conversations des sportsmen et des amateurs.

C'est, on le reconnait, la meilleure partie de la saison de la Ligue de la Cité. Les deux clubs représentent ce que nous avons de mieux dans la province comme équipes de baseball. Lors de la première rencontre entre les Boulangers et les Habitants, les premiers l'emportèrent. Mais, cette fois, l'équipe de Billy Innes ne fera pas de quartier si facilement.

Le National a dans le moment une équipe prodigieusement forte. L'addition de Fred Ashton, qui a gagné toutes ses parties depuis qu'il a joint le National, a renforci de cent pour cent l'équipe de la combinaison Dandurand-Cardinal-Desrochers-Innes.

Les amateurs prennent un tel intérêt à cette joute que les gageures se font nombreuses, et disons qu'elles favorisent légèrement le National, bien que le Strachan trouve de forts preneurs. On en est rendu à calculer le nombre de hits que les lanceurs Ashton et Ulric Paquette accorderont. Une chose assurée, c'est que ces deux étoiles se livreront un duel de première valeur, qui passionnera ceux qui en seront témoins.

Le lever du rideau se fera avec une dure rencontre entre les Indiens et les Stars. On verra là encore du jeu parfait et une grande exhibition.

LAVIOLETTE A VALLEYFIELD

Le fameux athlète courra dimanche en motocyclette contre trois rapides adversaires.

Valleyfield, 2.—Un programme de sport des plus intéressants sera donné dimanche au terrain de l'exposition. Le public aura occasion de voir des courses de motocyclettes, des courses d'autos et une joute de crosse qui promet d'être un événement des plus passionnants. Parmi les coureurs qui sont à l'affiche et dont la population aura occasion d'admirer les exploits, est Jack Laviolette, joueur de crosse, de hockey, aviateur et pilote d'automobiles et de motocyclettes. Jack Laviolette est aujourd'hui l'un des plus populaires athlètes qui soient au Canada, et il y a apparence que Valleyfield, sa ville natale, lui fera l'accueil qu'il mérite. Laviolette courra dimanche contre David, Binette et Bouchard. Il y aura en outre des courses d'autos entre le fameux Jos. Lebeau et de Champlain.

La joute de crosse sera entre le Cercle Paroissial de Lachine et le club Valleyfield.

LE GRAND CIRCUIT

New-York, 2—Résultat des courses d'hier dans le Grand Circuit :

Trotteurs de 3 ans, $10,435.
Henry Todd, (Lasell) 1 1
The Colorado Bell, (Serrill) . . . 3 2
Deroche, (Geers) 2 4
Onward Forbes, (Murphy) 4 3
Native Spirit, (Cox) 5 5
Rusticoat, (Andrew) . . . . . . dis.
Temps—2.11¾, 2.12½.

2.13, trot, $2,000.
Laramie Lad, (McDonald) 3 2 2 1 1
The Guide, (Geers) 6 3 1 3 2
Miss Directed, (McDewitt) . . 7 4 3 2 3
Nathan Axworthy, (Hully) . . . 2 5 4 dis.
Loe Blossom (Fogerty) . . 1 1 dis.
Todd Temple, (Snow) . . . 4 6 ret.
Kitty L. Bellini, (Hinds). 5 dis.
Sadie S., (Murphy) . . . dis.
Temps—2.09¼, 2.08½, 2.09¾, 2.11, 2.11½.

2.07, amble, $1,000 :
Rastus, (McDonald) . . . 2 2 1 1 1
Yedno, (Fogerty) 1 1 3 3 3
Frank Patch (Cox) 3 4 2 2 4
Peter Farren, (Murphy) . . 5 5 4 4 2
Bingen Pointer, (Snow) . . 4 3 5 5 5
Temps—2.07, 2.07¼, 2.07½, 2.11½, 2.11¼.

LE SWASTIKA VAINQUEUR

Dimanche dernier, le Swastika, champion de l'ouest de Montréal, est allé accompagné d'un grand nombre d'amis rendre visite au Beauharnois et l'a défait par un score de 5 à 3. Ce fut une très belle joute; il y a lieu de féliciter le pitcher Crevier du Beauharnois qui a retiré 11 hommes au bâton. Du côté du Swastika, tous les hommes au capitaine Monette ont joué une grande partie. Brossoit et Allard furent superbes.

Assemblée importante ce soir. Les amis sont encore conviés à accompagner le club dimanche pour la partie à St-Henri.

Noms des joueurs: Allard, Brossoit, Monette, Lamarche, Goyer, Gaucher, Houle, Ross, Demers, McGerchey. Inf. R. M. Tanguay, 1615 Wellington. West 5329.

L'ATHLETIQUE D'HOCHELAGA

Ce club est allé, dimanche dernier, rendre visite au Club Béloeil et l'a défait pour la deuxième fois, par le score de 12 à 3. Le lanceur Marin, comme toujours, a électrisé l'assistance. Faisons aussi mention du jeu brillant de A. Michaud, P. Bérubé et L. Desnoyers qui, quoique blessé, a joué une partie sensationnelle. A. Quesnel, le nouveau receveur, a prouvé qu'il était digne de ses co-équipiers.

Ce Club est libre pour les 12, 19 et 26 septembre et lance un défi à tous les clubs amateurs de la province. Ce défi s'adresse aussi au Club Magnétique qui, espérons-le, se décidera à faire face au club Athlétique.

Si le Club Beloeil désire sa revanche, le club est prêt à la lui accorder, mais pour un enjeu seulement.

Dimanche prochain, l'Athlétique recevra la visite du Club Berliner Gram-o-phone, et lundi, avant la partie Saint-Hyacinthe-Stars, il se rencontrera avec l'Hochelaga, anciennement de la ligue de la Cité, pour un enjeu de $25. Inf. A. Laplante, 190a Stadacona. Tél. Las. 1402.

LE JEROMIEN

Lundi prochain, jour de la Fête du Travail, le Jéromien, de Saint-Jérôme, aimerait à descendre à Montréal et jouer avec un bon club amateur. Ce club devra au moins payer les dépenses du voyage. Inutile de répondre sans avoir de bonnes conditions. S'adresser à F. Vézina, président, St-Jérôme, Qué. Téléphone le jour 63, le soir 69.

LE JEU D'ANNEAUX

Le club d'anneaux Canadien accepte le défi du Reading pour dimanche après-midi sur le terrain de ce dernier. Inf. Alph. Gadoua, Tél. Est 5063. Le club d'anneaux Bourget ayant fini de jouer ses parties de ligue aimerait à arranger des joutes avec les clubs suivants: St-Irénée, Alliés, Reading, Charron, Royal-Canadien, Colonial, etc., pour la fête du Travail. Inf. Lorenzo Guy, 101B rue Ste-Marie, St-Henri.

DEUX JOUTES POUR LUNDI A DELORIMIER

Les Stars feront face au Saint-Hyacinthe et l'Athlétique au club Hochelaga.

Le Parc Delorimier sera lundi, fête du Travail, le théâtre de deux grandes joutes de baseball. La première, à 1 heure, sera entre l'Hochelaga et l'Athlétique, pour un pari de $50, et le championnat de Maisonneuve. La deuxième, à 3 heures, sera entre les Stars et le St-Hyacinthe. Ce sera la première visite du St-Hyacinthe à Montréal cette saison, et nul doute qu'une foule nombreuse ira le voir à l'oeuvre. Le lanceur du St-Hyacinthe sera le fameux Henri Clément, qui a retiré 21 frappeurs au bâton dans la partie de dimanche dernier. Le catcher sera Bergeron. La batterie des Stars se composera de Lee Aucoin et Tom Buell. Les Stars ont triomphé dimanche du St-Hyacinthe par 4 à 3, dans une joute passionnante au possible. Aucoin a retiré 12 hommes au bâton dans cette joute.

Les batteries pour la joute préliminaire seront : Whelahan et Lafond, et Marin et Quesnel.

L'admission pour les deux joutes sera de 25 cents. L'umpire sera Joe Page, de la Ligue de la Cité.

LUTTEURS ET BOXEURS

Une communication importante attend les lutteurs et boxeurs suivants au bureau du sport de la "Presse" : Richard et Wm Duchesne; Amos Russell et Art. Giroux, et Rivet et Fréchette.

LES 200 MILLES EN CANOT

Ogdensburg, N.Y., 2—Onze équipes prennent part à la course en canot de deux cents milles. Les 12 premiers milles ont été franchis en 2 h. 35 minutes, malgré un vent violent.

A AHUNTSIC DIMANCHE

Le Club des Amusements d'Ahuntsic fera jouer dimanche son équipe régulière contre une équipe choisie parmi les anciens joueurs d'Ahuntsic.

L'équipe qui fera face au club Ahuntsic sera choisie parmi les joueurs suivants : Paul Gour, J. A. N. Gravel, Théo. Lanctôt, Ernest Latendresse, Albert Lecavalier, Hermas Désautels, Oscar Lanctôt, M. Trépanier et M. Paquette.

STANLEY VS ATHLETIQUE

Les clubs Stanley et Athlétique St-Arsène se rencontreront dimanche au terrain du St-Arsène dans une joute de baseball qui promet d'être mouvementée. Le Stanley a déjà défait le St-Arsène par 4 à 3 et ce dernier se promet de prendre sa revanche. Le vainqueur aura probablement la chance de jouer avec le Strachan à la fin de la saison. Les tramways St-Denis, Parc Amherst conduisent au terrain. La joute est pour un pari de $100.

GARDE SAINT-GEORGES

La Garde Saint-Georges se rassemblera à 8 heures, dimanche matin, pour prendre part à la procession des Artisans Canadiens-français. La réunion se fera au square Viger.

JOUTE ENTRE MILITAIRES

Les équipes de baseball du 57e et du 69e régiment se sont rencontrées dans une joute de baseball. Le 69e a gagné par un score de 12 à 9.

69e régiment. . . . . . . .123112200—12
57e régiment. . . . . . . .020001240— 9

Noms des joueurs : 69e—Bougie, Leduc, Arbour, Lafond, Jarry, Leduc A., Beuoit, Applegate, Hémond.

57e—Binnet, Dubé, Hamel, Desrosiers, Regent, Dufault, Hémond, Gauvreau, Tattee.

Umpire, Sergt. Blache, 69ième Bataillon F.E.C.

COURSES A SAINT-HUBERT

Saint-Hubert, 2—Des courses au trot auront lieu ici, dimanche, à la nouvelle piste, sur le chemin de la grande ligne. Les tramways électriques de Chambly se rendent là. Voici le programme : Classe spéciale, classe de 2.35, et Free for all. Amazer n'est pas admis.

LE NATIONAL BATTU A SAINT-JEROME

Saint-Jérôme, 2—Dans une partie de revanche dimanche dernier, le Jérômien a défait le National de la ligue de la Cité par un score de 3 à 2 en dix innings.

Ce fut un beau duel de lanceurs entre J. Paquette et Bullet Picard. La partie a été la plus contestée de la saison.

Noms des joueurs :

National—Carmel, Trempe, Sabourin, Bruneau, Lamothe, Morin, Ashton, Comeau, Paquette.

Jéromien—Desjardins, Johnson, Parent, Villeneuve, Lorrain, Kramer, Beaudry, Gratton, Picard.

Score : R. H. E.
National. . . . . .2000000000—2 5 5
Le Jéromien. . . .0000110001—3 8 5
Umpire, A. Clark.

Le Jérômien ira rencontrer le Mont-Rolland dimanche prochain sur son terrain.

VICTOIRES DU BEAUCHEMIN

Le 14 août, le club Librairie Beauchemin, a battu le Dominion Oil Cloth, par un score de 10 à 6 ; le 21, le L. B. L. a battu le Heney Carriage, par un score de 7 à 6.

Le Club Beauchemin a enregistré, dimanche, sa neuvième victoire consécutive en battant les Alliés par un score de 10 à 5.

Le Sainte-Catherine d'Hochelaga lance pour la deuxième fois un défi au Canadien d'Hochelaga, pour une partie pour un enjeu, dimanche. Inf. 188a rue Stadacona.

NOUVELLES OUVRIERES

Comme à l'ordinaire, la fête du travail débutera par des cérémonies religieuses, dimanche soir à l'église Notre-Dame, pour les ouvriers catholiques de langue française et à l'église Saint-Patrice, pour les ouvriers catholiques de langue anglaise. A Notre-Dame, il y aura deux cérémonies: la première, à laquelle assisteront les dames et demoiselles, aura lieu à 3 h. p.m.; la seconde, pour les hommes aura lieu, à 7 heures Le prédicateur, qui donnera le sermon de circonstance est M. l'abbé Bray, prêtre de Saint-Sulpice.

* * *

La campagne organisée par le conseil de district des charpentiers menuisiers, dans toute la ville de Montréal, suit son cours avec succès. Toutes les assemblées sont publiques, et tous les ouvriers du métier ont le droit d'y assister. Les charpentiers de navires sont convoqués aux quartiers généraux de la construction, 417 Ontario est, et tous, unionistes ou non-unionistes, seront les bienvenus à l'assemblée du local No 178. Demain soir, dans la salle Houle, 129 Letourneux, à Maisonneuve, les charpentiers menuisiers du district, assisteront en masse à l'assemblée du local No 1558. Samedi, les charpentiers et menuisiers de langue anglaise convoquent leurs amis et camarades, à l'assemblée du local No 1244, aux quartiers généraux de la construction.

* * *

Le local No 134 des charpentiers-menuisiers, dont l'assemblée régulière tombe lundi prochain, jour de la fête du travail, a décédé d'avancer cette assemblée à dimanche prochain à 2h. p.m. aux quartiers généraux de la construction. Mais en même temps que l'assemblée régulière, cette union tiendra l'assemblée publique, prescrite par le conseil de district. Non seulement les membres sont invités à y assister en foule; mais, ils sont priés, aussi, de vouloir bien mettre chacun l'épaule à la roue, et d'amener à l'assemblée ouverte, un ou deux, au moins de leurs cambarades non-unionistes. C'est la seule manière efficace de faire du bon recrutement. MM. Jos Ainey, Arcand, Proulx, Laflamme et autres orateurs d'expérience adresseront la parole. Qu'on se le dise.

* * *

Par une erreur typographique que nous demandons d'excuser, le nom du dévoué et sympathique secrétaire-trésorier de l'union internationale des barbiers, M. J. A. Perrandeau, a été inexactement écrit, hier, dans cette colonne. Nous nous empressons de réparer l'erreur, que ses amis avaient certainement corrigée d'eux-mêmes.

Une impotante assemblée de cette union aura lieu ce soir, au Monument National, Chambre 15, 2e étage, à l'heure ordinaire.

* * *

Réunions pour ce soir, 1er jeudi du mois:

TEMPLE DU TRAVAIL:
Conseil des métiers et du travail de Montréal.
QUARTIERS DE LA CONSTRUCTION:
Union No 178 des charpentiers de navires;
Local 315, des garçons de tables, à 2 hrs p.m.
MONUMENT NATIONAL:
Union internationale des ouvriers barbiers, No 455.
SALLE DU CLUB:
Club ouvrier Maisonneuve.

NOS JEUNES CLUBS

Le Carillon Amateur a rendu visite au Balmoral Reserve, dimanche, et l'a battu par 16 à 13, en 6 innings. Dimanche, le Carillon Amateur ira rencontrer le Laurier A. A. A., au coin des rues Laurier et Papineau. Les joueurs devront se rendre pour 1 heure, à l'angle des rues Guy et Notre-Dame. Le Carillon aimerait à jouer le 19 avec le Montréal-Est. Il lance un défi aux Beaurivage, La Baronnie, Mansfield, St-Zotique Ind., Pauzé Gohier, etc. Inf. Arthur Naud, 619 rue Montcalm, tél. Main 1161, de midi à 1 heure.

Assemblée, vendredi soir, à 8 heures.

SOCIAL CANADIEN A LACHINE.

Le Social Canadien ira dimanche à Lachine rencontrer l'équipe du gérant Durocher. L'équipe de l'Arrow sera renforcée de quatre nouveaux joueurs et compte faire une belle lutte aux meilleurs clubs de la province. La batterie du Social Canadien se composera de Dansereau et Lemire.

LE CROQUET.

Le club de croquet Châteauguay a remporté une deuxième victoire, dimanche dernier, sur l'Etoile de Valleyfield, par un score de 3 à 2, devant environ 350 personnes.

Score:
Etoile . . . . 00101—2
Châteauguay . . . . 11010—3

Noms des joueurs: J. Laberge, A. Pariseau, I. Laberge, G. Lamontagne, C. Robert, A. Labrèche, A. Derepentigny, A. Lee, I. Paquette, H. Ranger.

Le Nord Ind., annonce que si le Pauzé et Gohier veut réclamer une victoire sur lui, il lui faudra encore jouer six innings. Si la pluie a arrêté la partie ce n'est pas de la faute du Nord Ind. Ce dernier est à la recherche d'un adversaire pour le 5 septembre. Il attend toujours la réponse du St-Jacques l'Achigan, du Mont Rolland, du Beloeil et du Beauharnois. Inf. 369 rue Joliette, Hochelaga. Tél. LaSalle 1842.

ROSEMONT JR. VS. AIGLE BLANC

Le Rosemont Jr. ira rendre visite à l'Aigle Blanc, dimanche, le 5 septembre. La partie promet d'être très contestée. Tous les amis du club Rosemont sont invités. Il lance un défi à tout club de 15 à 17 ans, le Villeray préféré pour dimanche, le 12 septembre. Inf. H. Meloche. Lasalle 1745.

Dimanche prochain, 5 septembre, le C. C. Ste-Brigide ira rendre visite au Ste-Scholastique. La partie sera très intéressante. Les amis du C. C. Ste-Brigide sont invités à se rendre à Ste-Scholastique, dimanche prochain. Inf. E. Lanctot, 319 rue Panet.

Farnham, 2.—Le club Farnham a remporté dimanche devant 500 personnes une victoire facile sur le St-Damase renforcé du lanceur Brault de Montréal et des meilleurs joueurs du St-Hyacinthe. Le score est de 8 à 2. Noms des vainqueurs: Pepin, c.; A. Loiselle, p.; O'Hara, 1b.; B. Longtin, 2b.; O. Loiselle s.s.; Lapointe 3b.; Doney, l.f.; Lapiedde c.f.; LePelletier, r.f. Pour informations, Philias Doney, gérant, Farnham, P. Q.

LE MONTAGNARD

Le Montagnard étant libre pour dimanche, aimerait à jouer en dehors de la ville. S'adresser à Eugène Bélanger, St-L. 3601.

Le Jeune Sainte-Brigide a défait le Jeune Bellevue, dimanche, par 17 à 12. Il lance un défi à tous les clubs de 13 à 15 ans. Inf. H. Vaudrin, 452 Sainte-Catherine Est.

Le Jeune Maisonneuve a triomphé du Gérard, par 11 à 10. Le lanceur Lucien Gauthier a retiré 12 hommes au bâton. Le Maisonneuve est libre samedi et aimerait à avoir une partie. Inf. Léopold Leduc, 1105 rue Orléans, Maisonneuve.

Les Elks, qui n'ont pas joué depuis trois semaines, iront dimanche au Sault au Récollet, rencontrer l'Ind. d'Ahuntsic. Les Elks sont libres pour le 12 septembre et aimeraient à jouer avec le Balmoral Reserve II, le Prince Albert, l'Orient, etc. Inf. Geo. Meilleur, Tél. en anglais à Main 2875, entre midi et une heure.

Le Châteauguay de Saint-Henri a rendu visite au Laurier, dimanche, et a été défait par 8 à 7, dans une belle partie. C'est là seulement la troisième défaite du Châteauguay cette saison. Ce dernier espère bien que le Laurier ira lui rendre visite à son tour. Dimanche, le Châteauguay recevra le Cercle Sainte-Hélène, au coin des rues Saint-Ferdinand et Sainte-Emilie. Inf. Henri Auger, 289a rue Saint-Philippe, St-Henri.

AMUSEMENTS

PARC DOMINION
VISITEZ
Ouvert tous les jours depuis 1 p.m. jusqu'à minuit.
Les Monde en Guerre
Pavillon de Danse
Exposition de Chiens et Poneys
Fanfare Vander Meerschen
100—AUTRES ATTRACTIONS—100
253-6 E

3-8 P.M. PARC 10c SOHMER
ATTRACTIONS EXTRAORDINAIRES — BANDE DE 30 ARTISTES
188-l.m.M.j.v-n E

Théâtre NATIONAL
CETTE SEMAINE
LE MYSTERE DE LA CHAMBRE JAUNE
253-6 E

CANADIEN-FRANCAIS
LA
Femme à Papa
253-5 E

ORPHEUM — AUJOURD'HUI 2.10 P.M. 8.10 P.M.
La Fameuse FAMILLE BELL
dans des numéros de danse et de musique des naturels du Mexique.
SEPT AUTRES NUMEROS. 253-5 E

GAYETY Burlesque
Prices Afternoon, 15c. to 25c. Evening, 15c. to 75c.
Cette semaine
THE GIRL TRUST
253-5 E

ELECTRA
Rue Ste-Catherine Est, près Amherst
Le théâtre fashionable de la partie Est.
MERCREDI et JEUDI
Grace Cunard et Francis Ford
dans
The Broken Coin
(La pièce de monnaie brisée)
Neuvième épisode. Série sensationnelle. Ne manquez pas de la voir.
Programme complet.
H. E. JODOIN, directeur-gérant.
255-2 E

MONTREAL JOCKEY CLUB
Première Course Tous les Jours à 2.15
BLUE BONNETS
MEETING D'AUTOMNE
2 Sept. au 9 Sept.
COURSES ET STEEPLECHASES TOUS LES JOURS—BEAU OU MAUVAIS TEMPS
Trains spéciaux avec wagons pour membres, partant de la gare Windsor tous les jours à 1.10 p.m. et 1.30 p.m.
Tramways directs via la rue Bleury toutes les cinq minutes à partir de midi jusqu'à 3 p.m. Après cette heure, service spécial de l'avenue Mont-Royal.
Passage de dix cents en argent dans chaque sens sur tramways directs ; pas de correspondances.
Admission au champ de course, $1.50 ; au Paddock, 50 cents de plus. Insignes de saison comprenant l'admission au Paddock, $12. Sièges de loges, $1. Loges (saison) $30. Admission et insignes de saison en vente à la succursale du "Star", angle Ste-Catherine et Peel.
Les enfants ne sont pas admis.
252—9 E

CHAMPIONNAT DE CROSSE
Terrains de la M.A.A.A.
NATIONAL vs MONTREAL
Samedi Prochain, le 4 Sept. 1915
A 3 P.M.
(Portes ouvertes à 2 p.m.)
Admission : Grande estrade 25c ; Enfants 15c.
Entrée sur la rue Hallowell et avenue Hillside. Sièges réservés 50.
En vente actuellement au bureau de la succursale du Star, angle rues Peel et Ste-Catherine ; chez Geo. Thomson & Bro., 102 Notre-Dame O.; bureau de la M.A.A.A., 250 rue Peel, et sur le terrain à Westmount. E

NAVIGATION
LIGNES FABRE A PARIS
VIA NAPLES ET MARSEILLE
Sant'Anna, 7 sept. | Patria (nou.) 30 sept.
Via Açores, Lisbonne et Gibraltar
ROMA, 8 SEPTEMBRE.
Jas. W. Elwell & Co., G.A., 17 State St., N.-Y. 157-m,j,s,n

FRENCH LINE
Compagnie Générale Transatlantique
SERVICE POSTAL
Départs de N.-Y. pour BORDEAUX
ROCHAMBEAU. . . 11 sept. 3 p.m.
CHICAGO . . . . . 18 sept. 3 p.m.
LA TOURAINE . . 25 sept. 3 p.m.
ESPAGNE. . . . . 2 oct. 3 p.m.
Pour renseignements, s'adresser :
JOHN TORRANCE, agent général du trafic, 118 Notre-Dame Ouest ; GENIN, TRUDEAU & CIE, Ltée. Gen'l Pass. Agt., 22 Notre-Dame Ouest ; Les Agences de Voyages JULES HONE, 9 Blvd St-Laurent ; W. H. HENRY, 286 Saint-Jacques ; THOMAS COOK & SON, 530 rue Ste-Catherine Ouest, Montréal. 152-n

AMUSEMENTS AMUSEMENTS

Galerie des Arts
L'ECOLE DES ARTS OUVRIRA SES PORTES POUR L'ANNEE 1915-16, AUX DATES SUIVANTES :
Cours élémentaire, 5 octobre; modèles vivants et antiques, le 13 octobre.
Peinture, le 3 novembre.
S'ad. à J. B. ABBOTT, 679 Sherbrooke O.
230-m.t.s-n E

CINEMA PASSE-TEMPS CINEMA
287 rue Sainte-Catherine Est. Près Saint-Denis.
JEUDI, VENDREDI, SAMEDI
"LE SANS FAMILLE"
Une merveilleuse production de la maison Pathé en 6 rouleaux, interprétée par les plus grands artistes de France, tels que: Mlle Fromet, la benjamine de la "Comédie Française", Mmes Schmith, de l'"Odéon", Lola Noyr, de la "Renaissance". MM. Leraud, du "Vaudeville", Irénée et Antony, de l'"Odéon", Carlito du théâtre "Sarah Bernhardt."
La direction a émis des livrets de billets de famille, toutes informations à ce sujet vous seront fournies en vous adressant au bureau de contrôle de ce cinéma. Les enfants accompagnés sont admis gratuitement aux matinées, excepté le dimanche. E

Le Théâtre du Confort
CASINO
49 Sainte-Catherine Ouest, près Saint-Urbain.
AUJOURD'HUI (JEUDI) LE 2 SEPTEMBRE ET VENDREDI, LE 3 SEPT.
Première représentation en ville de
"THE INGRATE"
AVEC LA BRILLANTE ACTRICE HENNY PORTEN
En trois superbes rouleaux.
AUSSI: A RINGER FOR MAX
Une comédie désopilante avec le fameux comédien français Max Linder en vedette.—Deux rouleaux.
"THE QUEST"
Un drame d'animaux sauvages dans la jungle.
THE BEDOUIN'S SACRIFICE
Un drame captivant avec Bessie Learn en vedette.
SNAKEVILLE'S TWINS, une bonne comédie.
M. EUGENE MAYNARD, Pianiste E

Toute la Semaine Prochaine
Exposition de Sherbrooke
LA GRANDE EXPOSITION PROVINCIALE
L'événement et la fête annuels dans les
CANTONS DE L'EST
COURSES
La meilleure piste d'un demi-mille au pays.
GROSSES BOURSES. CLASSES BIEN REMPLIES.
SYSTEME PARI MUTUEL
COURSES de MOTOCYCLETTES
Les plus hardis chauffeurs du Canada, y compris
JACK LAVIOLETTE, l'intrépide Canadien-Français.
CORPS DE CORNEMUSEURS DU 5e ROYAL HIGHLANDERS.
PRIX REDUITS SPECIAUX à PARTIR de MONTREAL
VENEZ DANS LES CANTONS
Wm. Morris, Président. H. B. Miller, Sec.-trés. E. W. Farewell, Vice-prés.
256-2 E

NAVIGATION NAVIGATION
POUR LA FETE DU TRAVAIL ALLEZ A CARILLON
VAPEUR EMPRESS $1.25 y compris la taxe de guerre.
EXCURSIONS QUOTIDIENNES
A OKA, CARILLON, etc. Retour par les rapides—Prenez le train de 8 a.m. du Grand-Tronc pour le quai de Lachine avec raccordement avec le vapeur. Passage aller et retour.
POUR LES RAPIDES Train du Grand-Tronc de 4.51 p.m., se rendant au quai de Lachine. Aller et retour. 60c
Billets à la gare du Grand-Tronc—Téléphone Bureau du vapeur, Main 1029.
RAPIDES DE LACHINE—changement d'horaire le et après MARDI, LE 7 SEPTEMBRE, les passagers pour Lachine, devant s'embarquer sur le vapeur "Empress" pour sauter les rapides, partiront de Montréal par le train du Grand-Tronc à 4.15 p.m., (au lieu de 4.51 p.m.). Le bateau quittera le quai de Lachine vers 4.50 p.m. 254—n

CANADA S.S. LINES LIMITED

SUPERBES EXCURSIONS DE FIN DE SEMAINE
A PRESCOTT—$6.50
Départ samedi, retour dimanche, par les rapides, y compris la cabine et trois repas. Le bateau part du quai Victoria à 1 p.m., de Lachine à 4 p.m.
A QUEBEC—$6.50 et $7.50
Départ samedi, retour dimanche ou lundi, y compris cabine et dîner en allant et en revenant. Deux nuits confortables sur l'eau. Journée entière à Québec.
PRENEZ LA ROUTE FLUVIALE POUR ALLER A L'EXPOSITION DE TORONTO.
Aller et retour par bateau. $13.35
Aller par chemin de fer, retour par bateau. . . . $15.00
Billets bons pour partir du 28 août au 7 sept.
Limite de retour, 15 sept.
SERVICE QUOTIDIEN REGULIER
LIGNE MONTREAL-QUEBEC—tous les jours à 7.00 p.m.
LIGNE MONTREAL-1,000 ILES-TORONTO—Vapeurs quittent le quai Victoria à 1 p.m., tous les jours, dimanche compris.
EXCURSIONS DU DIMANCHE SUR LE FLEUVE
Le vapeur "Trois-Rivières" quitte Montréal à 9.00 a.m., pour Repentigny, Saint-Sulpice, Lavaltrie, Lanoraie, Sorel et Berthier. Au retour arrive à Montréal à 8.30 p.m. Une superbe journée de promenade. Prix $1.00.
Le vapeur "Boucherville" part de la traverse de Longueuil (au pied de la rue Poupart) à 9.00 a.m. et 2 p.m. pour Boucherville et Varennes. Au retour, arrive à Montréal à 1.30 et 7.00 p.m.
EXCURSION SPECIALE DU SAMEDI APRES-MIDI
Le vapeur "Trois-Rivières" fait une excursion spéciale le samedi après-midi à Verchères, quittant le quai Victoria à 2.30 p.m. Au retour arrive à Montréal à 7.30 p.m. Passage 50 cents.
Bureau des billets, 9-11 Carré Victoria. Téléphone Main 4710. Bureau général du fret—téléphone Main 5562. 256-2

Liste de Murphy d'Occasions Extraordinaires pour Vendredi

Chacune est une invitation urgente de venir à 8.30 a.m. faire ses emplettes. --- Satisfaction garantie.

1000 paires de Bottines pour Ecoliers et Ecolières en Vente Vendredi

Souliers "Classic", Souliers "Scout" et Souliers "Canadian Boy"

TOUS CES SOULIERS A TREPOINTE GOODYEAR SONT A POINT INDECOUSABLE ET DE HAUTE QUALITE, NOUS LES GARANTISSONS TOUS

Bluchers en veau box, pour garçonnets, semelles à trépointe Goodyear, semelles extérieures et fausses semelles en cuir solide tanné au chêne, tous les bouts larges en cuir renforcés, doublure de gros duck.

Pointures, 11 à 13½, de 3.25. Vendredi **2.49**

Pointures 1 à 5½, valant ordinairement 4.00 et 4.50. Vendredi **2.95**

Bottines boutonnées et lacées en chevreau pour demoiselles et enfants, hauts en chevreau épais, larges bouts, recouvrement du bout en cuir verni brillant, semelles épaisses. Pointures, 5 à 10½ et 11 à 2. Valeur ordinaire 1.25. Vendredi . . . . . **.98**

Bottines tout en veau solide pour garçonnets, semelles et talons doubles, bottines bien finies sous tout rapport.

Pointures, 11 à 13½. Valeurs ordinaires de 2.50 et 2.75. Vendredi **1.99**

Pointures, 1 à 5½. Valeurs ordinaires de 3.00 et 3.50. Vendredi **2.29**

Pointures de 8 à 10½. Valeurs ordinaires 1.50 et 2.50. Vendredi . . . . . **.98**

En veau gun metal, poulain verni et chevreau dongola, avec tiges en veau mat et cravenette noire pour demoiselles, modèle de la coupe collège, talons bas et bouts larges. Valeur ordinaire de 2.50, 2.75 et 3.00. Pointures, 11 à 2, 1.79, et 8 à 10½, vendredi **1.48**

Pas de commandes par poste ou téléphone acceptées pour ces offres spéciales pour enfants.

1,200 PAIRES DE CHAUSSURES DE DAMES POUR LE COMMENCEMENT DE L'AUTOMNE

Des achats spéciaux nous amènent un stock de chaussures de la fabrique Thomas G., de Boston, fabricants des chaussures "Queen Quality" et "Dorothy Dodd" de même que des plus grands fabricants canadiens. Valeurs ordinaires de 4.00, 5.00, 5.50, 6.00 et 7.00 la paire. Vendredi . . **2.95**

Tous les Modèles. Toutes les Pointures. Toutes les Largeurs.

C'est notre première grande vente de chaussures d'automne. Nous offrons un choix d'échantillons et de lots de stock venant de plusieurs fabricants, tous bien connus sur ce continent américain.

La variété est merveilleuse et presque toutes formes et tout modèle populaire sont offerts. Les nouvelles chaussures "Hussar" à tige en Suède montant haut en brun foncé et gris.

Le nouveau recouvrement du bout en losange et tige montant haut.

Les modèles "Baby Doll" pour fillettes qui grandissent sont des chaussures nouvelles avec les talons bas voulus. Bottines confortables avec semelles coussin et talons de caoutchouc.

En cuir verni, Suède, chevreau vici et veau gunmetal.

Toutes les plus nouvelles formes. Quelques-unes à empeigne courte forme chaussure de théâtre. Largeurs de A à E. Valeurs ordinaires de 4.00, 5.00, 5.50, 6.00, et 7.00. Vendredi **2.95**

LA DIXIEME VENTE DE BAS DE MURPHY EN SEPTEMBRE

Notre vingtième vente semi-annuelle de bas

LE PREMIER VENDREDI ETABLIRA UN RECORD

80,000 PAIRES DE NOUVEAUX BAS A DE NOUVEAUX PRIX

Nous sommes en mesure d'offrir des

Bas pour Dames, Messieurs et Enfants

Achetez-en une paire ou une douzaine. Faites-vous un devoir d'acheter maintenant ce dont vous aurez besoin. Plusieurs des assortiments offerts vendredi ne seront plus jamais offerts de nouveau.

DEUX SPECIALITES pour ENFANTS

1157 PAIRES DE BAS DE SOIE DE .39 ET .50 POUR FILLETTES ET GARCONNETS; A 8.30 A.M. VENDREDI, LA PAIRE .22

En fil de soie, fibre de soie, marque "Gordon Hose", toute paire parfaite, en tan, azur, rose pâle, blanc, noir. Pointures 5½ à 8½; chaussettes en soie, vendredi, la paire . . . . . **.22**

300 PAIRES DE BAS EN LILLE POUR FILLETTES, VENDREDI, LA PAIRE .17

Côtes fines, blancs, noirs, tan, pointures allant jusqu'à 10 pouces. Vendredi . . . . . **.17**

625 PAIRES DE SPLENDIDES BAS DE SOIE POUR DAMES. A 8.30 A.M. VENDREDI, LA PAIRE .53

Précisément les qualités dont raffole toute femme, en **fil de soie, soie filée, soie artificielle, jambe très longues de 29 pouces. Les talons et bouts renforcés les plus parfaits, semelles et tiges doubles. Des bas pour toilette** de soirée, de rue et de danse, longueur ordinaire et longueur pour bottines. Toute paire donnera satisfaction.

Noirs, blancs, rose pâle, azur, jaune, gris, lavande, fauve, marine, ardoise, Copenhague, acier; on ne répétera pas cette offre. Vendredi, à 8.30 a.m., la paire . . . . . **.53**

720 PAIRES DE BAS EN LILLE POUR DAMES. VENDREDI, 3 PAIRES .50

Bas noirs de première classe, unis et sans coutures, indélébiles, talons et bouts à trois brins, donneront une bonne durée, toutes pointures. Vendredi, 3 paires . . . . . **.50**

500 articles de bijouterie d'une belle qualité .25

Valeur ordinaire de .39, .49, .69, .88, 1.25 à 1.49.

Vendredi, nous offrirons en vente 500 articles de bijouterie la plus nouvelle comprenant parures émaillées pour blouses, boutons de manchettes en argent sterling, broches en argent, médaillons en or roulé, épingles à cravate, pendentifs de montre, épingles à chapeau avec tête en nacre, etc. Tout article est d'une belle qualité. Valeur ordinaire de .39, .49, .69, .98, 1.25 à 1.49. Vendredi. . . . . **.25**

Vente de magnifiques blouses

Prix ordinaires, 2.95 à 4.95. Vendredi, 1.95.

Nous mettrons en vente à 8.30, demain matin, près de 200 charmantes blouses en voile et quelques autres en Crêpe de Chine. Elles sont garnies avec infiniment de grâce et faites conformément aux principaux décrets de la mode. Manches longues ou trois-quarts. Grandeurs incomplètes. Prix ordinaires, 2.95 à 4.95. Vendredi. **1.95**

Ecoulement d'Articles de Cou à .10

VALEUR ORDINAIRE DE .25 A .50

Collets militaires en satin blanc avec petite boucle de soie moire noire, de .50, vendredi, chacun . . . . **.10**

Collets militaires en belle mousseline plissée avec haut en tulle bouillonné et fini de ruban de soie moire noire. Valeur ordinaire de .50, vendredi . . **.10**

Elégants collets s'enroulant, en mousseline brodée, valeur ordinaire de .25. Vendredi, chacun . . . . . **.10**

Aussi soldes d'articles de cou de fantaisie avec col bas ou montant et poignets séparés. Valeur ordinaire de .25 à .50, pour écouler, chacun, à . . . **.10**

ROBES D'ETE de 7.50, 8.50, 10.00 et 12.50

Pour Ecouler Vendredi à 3.95

85 robes d'été, le reste de nos divers assortiments que nous avons réunis en un seul lot pour écouler. Robes en mousseline, voile, palm beach, crêpe et quelques-unes en toile. Ce sont toutes des robes de notre stock de cet été et de bons modèles, dans les couleurs pâles et foncées. Toutes les grandeurs dans le lot jusqu'à 42 de buste. Pour écouler vendredi à **3.95**

120 ROBES D'INTERIEUR, PRIX ORDINAIRES 1.50 ET 1.75. VENDREDI, 1.15

120 robes d'intérieur, la plupart sont des robes d'intérieur "American Lady" populaires, aussi robes d'utilité, couleurs pâles et foncées, garanties se laver, toutes grandeurs jusqu'à 46 de buste. Vendredi **1.15**

25 kimonos de mousseline blanche de 1.50. Vendredi . . . . . **.98**

Robes en Serge pour Ecolières, valant jusqu'à 7.50. Spécial, vendredi, à 4.95

Ces robes sont en serge bleue et brune, avec nouveaux collets matelot et Peter Pan, effets de tailles longues, jupes plissées, des tissus résistants recommandables et d'un ajustement parfait. A un prix spécial pour vendredi. Pour âges de 6 à 14 ans. Vendredi . . . **4.95**

—4ième Etage.

Achetez le Complet de votre Garçonnet chez Murphy

Des valeurs allant jusqu'à 7.50. Prix de vente pour l'école 4.95

Habillez le garçonnet avec un complet tout flambant neuf pour l'ouverture des classes. Que ce soit un bon complet possédant l'élégance, l'ajustement et dans des tissus garantis. Riches tweeds en gris, brun et mélanges, modèles Norfolk et à devant croisé. pour âges de 7 à 14. Spécial vendredi **4.95**

Chapeaux d'Automne dans les Modèles les plus Nouveaux

UNE VENTE SPECIALE A 2.95, 3.95, 4.95—VALEUR ORDINAIRE DE 4.50, 6.50, 7.50

Des chapeaux en velours tout comme chaque femme veut en avoir, soit qu'elle porte une robe d'automne ou une robe d'été.

Le canotier à coins de toute beauté, relevé en arrière est très chic; nouveaux turbans et toques à calotte haute pour dames plus âgées. Choisissez votre chapeau en velours avec les garnitures et avertissez nos modistes de vous le garnir gratis.

Bonnettes de Laine faites à la main pour Enfants.

Valeur de 1.25. Vendredi, .98

En laine édredon d'un blanc uni avec garnitures rose pâle et bleu, attaches pour appareiller, pour âges de 13 à 16 ans. Vendredi . . . . **.98**

(4ième ETAGE)

The John Murphy Company Limited

AU CONSEIL D'OUTREMONT

Une réclamation.—La taxe spéciale sur le service d'éclairage.—Faut une sanction.

AUGMENTATION DE $2,816

La plus grande partie de la séance du conseil, à Outremont, hier soir, a été employée à l'étude d'une réclamation présentée par les Sœurs de l'Immaculée-Conception qui demandent une indemnité de $500 du conseil, pour une certaine lisière de terrain qui leur fut enlevée, il y a déjà plusieurs années, pour parfaire l'élargissement du Chemin Ste-Catherine. Un compromis fut alors établi par la construction aux frais de la ville, d'un mur de revêtement le long de la propriété en question. Plus tard, cependant, ce mur en pierre ne donnant pas satisfaction, les religieuses en firent construire un autre en béton, à leurs frais. Par l'entremise de leur avocat, Mtre J. L. Saint-Jacques, elles réclament maintenant une somme de $500 du conseil. A la suite d'une longue discussion, le conseil décide d'offrir une somme de $400 pour régler définitivement cette question. Cette même somme fut offerte par le conseil, en 1913.

D'après le montant des propriétés imposables figurant sur le nouveau rôle d'évaluation qui vient d'être homologué, la taxe, à Outremont, qui reste au taux de quatre cinquièmes de un pour cent, rapportera à la ville une somme de $134,667, soit une augmentation de $2,816 sur l'an dernier. La taxe spéciale pour le système d'éclairage que la ville vient de décider de municipaliser sera prélevée à raison de 15 cents du pied courant, sur la façade des propriétés qui en bénificieront. Le taux de cette nouvelle taxe, cependant, n'est pas définitivement établi et doit être sanctionné par une résolution du conseil.

Sur recommandation de l'échevin Edgar Gauthier, l'ingénieur de la ville a reçu instruction de procéder à la construction du trottoir permanent du côté est de la rue Hartland, entre les avenues Lajoie et Van Horne. Le nivelage et le macadamisage de cette même section de rue doivent aussi être faits en même temps.

LE NOUVEAU CHEF DE POLICE DE GRAND'MERE

Le lieutenant Bilodeau, du poste No 16, vient de donner sa démission comme membre du corps de police de Montréal, pour prendre le commandement de la police et des pompiers de Grand'Mère.

M. Bilodeau nous a quittés après vingt-un ans de bons services.

FEU MADAME LEBEL

Nous regrettons d'avoir à annoncer le décès de Mme Joseph E. Lebel, née Pamélia Goulet.

FEU MADAME LEBEL.

Elle a rendu le dernier soupir mardi, à sa résidence, au numéro 95 de la rue Saint-André. Elle laisse pour pleurer sa perte un mari, un beau-père, M. Delphis Gauthier, et quatre soeurs.

Ses funérailles auront lieu demain matin, en l'église Saint-Pierre, à huit heures du matin. L'inhumation se fera au cimetière de la Côte des Neiges.

FAITE EN CANADA — NE CONTIENT PAS D'ALUN

MAGIC BAKING POWDER

LA SEULE POUDRE À PÂTE BIEN CONNUE, DE PRIX MOYEN, FABRIQUÉE AU CANADA QUI NE CONTIENT PAS D'ALUN ET DONT TOUS LES INGRÉDIENTS SONT CLAIREMENT INDIQUÉS SUR L'ÉTIQUETTE.

E.W. GILLETT COMPANY LIMITED
TORONTO, ONT.
WINNIPEG MONTREAL

ABANDONNEZ LA VIEILLE METHODE

Faites votre repassage à l'électricité. Epargnez-vous du temps et du travail. Oubliez la corvée, la chaleur et les désagréments du jour de repassage. Profitez de notre offre spéciale. Un

FER A REPASSER ELECTRIQUE "KITCHENER" OU "HOT POINT" POUR $3.50

ET UNE PLANCHE A REPASSER PLIANTE GRATIS
Grandeur 13 x 56. Valant $2.00.

DEMAIN et SAMEDI SEULEMENT

Le fer électrique est toujours prêt, n'importe où, en n'importe quel temps; tourner l'interrupteur, voilà tout ce qui est nécessaire. Facile à manier, peu dispendieux d'achat et d'usage.

Avec quelques sous d'électricité vous ferez le repassage de toute une semaine.

N'oubliez pas que c'est pour vendredi et samedi seulement.

MONTREAL LIGHT, HEAT & POWER CO.

Edifice du Power, 83 rue Craig Ouest. 358 rue Sainte-Catherine Ouest. | 1007 avenue Mont-Royal Est. 834 rue Sainte-Catherine, Mais.

Les Mères Prévoyantes

ont toujours à la maison, en cas de maladie, une bouteille de

Sirop d'Anis Gauvin

POUR LES ENFANTS

Depuis plus d'un quart de siècle, il est prescrit avec succès dans les cas de Coliques, Diarrhée, Dysenterie, Cholera des Enfants, Toux, Bronchite, Coqueluche, Dentition difficile, Convulsions, Manque de Sommeil.

SIROP D'ANIS GAUVIN

Que de souffrances il a évitées à des milliers de petits enfants, seules les mères pourraient le dire.

EN VENTE PARTOUT : 25c. LA BOUTEILLE.

MEFIEZ-VOUS DES IMITATIONS DANGEREUSES.

J. A. E. GAUVIN, Pharmacien-Chimiste,

850 Rue Ste-Catherine Est, . . . Montréal

Contre le MAL de TÊTE : Prenez les CACHETS GAUVIN. Soulagement immédiat. En vente partout : 25c. la boite.

UN ENFANT ECRASE PAR UN CAMION

Un fatal accident s'est produit hier soir dans la rue Boyer. Un petit garçon âgé de huit ans, nommé Mathias Boucher, dont les parents demeurent rue Boyer, au No 1844, s'amusait dans la rue près de chez lui. Cette imprudence lui coûta cher puisqu'il fut renversé par un lourd camion qui lui passa sur le corps. L'enfant, relevé dans un état d'inconscience et portant de graves blessures, fut transporté en voiture d'ambulance à l'hôpital Royal Victoria. A cette institution les médecins constatèrent que le blessé était atteint de lésions internes et qu'il souffrait d'hémorragie. La mort survint quelques instants plus tard.

Le coroner McMahon a été averti et le corps de la victime transporté à la morgue.

MISE EN LIQUIDATION D'UNE MAISON CONNUE

Le juge Maclennen a accordé hier la demande de mise en liquidation de la maison de commerce Renaud, King et Patterson Ltée., et M. Léopold Apedaile a été nommé liquidateur provisoire. La demande a été faite par l'Alaska Feather and Down Coy. Ltd, qui réclame par l'entremise de MM. Fleet, Falconer et Phelan, une créance de $2,197.08. La compagnie Renaud, King et Patterson n'a pas fait d'opposition, et M. Alphonse Renaud, après avoir admis les allégués de la demande, a consenti à la mise en liquidation. La date de la première assemblée des créanciers n'a pas encore été fixée.

DANS NOTRE PORT

Le "Corsican" de la ligne Allan qui avait quitté Montréal le 21 août avec 1,500 passagers, est arrivé à Liverpool mardi matin après une heureuse traversée. Ce navire avait la plus forte liste de passagers enregistrée par lui depuis qu'il navigue sur la route du Saint-Laurent. A bord se trouvaient plusieurs officiers qui se rendent sur les champs de bataille ainsi que plusieurs médecins qui vont rejoindre les corps ambulanciers.

* * *

Pour mettre fin à toutes les rumeurs qui circulent au sujet de la ligne Allan, concernant les employés de cette compagnie qui, disait-on, devaient être renvoyés des principales charges sur les quais pour être remplacés par des officiers du Pacifique Canadien, nous sommes en mesure d'affirmer que tous ces bruits sont parfaitement faux et que M. Allan jr., bien que la compagnie Allan fasse maintenant partie de la Canadian Pacific Ocean Services continuera à administrer la compagnie avec son même personnel et ce d'après la décision formelle du bureau de direction de la Canadian Pacific Ocean Services dont M. Allan fait partie.

* * *

Le navire "Hurona" de la ligne Thomson est arrivé dans le port hier. Les officiers parlant du "Jacona" ont tous déclaré que ce navire n'avait pas été torpillé mais qu'il avait frappé une mine.

Manville, R. I., 1er.—M. Albert Chauvin partira demain pour le collège de Joliette où il poursuit son cours classique.

BOVRIL

UNE NOURRITURE IDEALE POUR LES ENFANTS
Il favorise la digestion des autres aliments A 1

LA PROTECTION DE L'ARMEE FRANCAISE

Paris, 2.—Le gouvernement français qui poursuit avec vigueur les personnes qui se sont rendues coupables de corruption dans l'achat des fournitures de guerre, a fait arrêter deux agents, l'un du département de la marine et l'autre du département de la guerre. Ces agents avaient été chargés d'inspecter les obus fabriqués aux usines de Saut-du-Tarn. M. Leblond, directeur de ces usines, a aussi été arrêté sous l'accusation d'avoir payé des pots-de-vin aux inspecteurs pour qu'ils ne se montrent pas sévères.

MESSAGE D'UNE FEMME AUX FEMMES

Si vous souffrez d'une sensation de faiblesse, de fatigues, de maux de tête, de mal de dos, si vous avez des sensations d'abattement, de faiblesse de la vessie, de constipation, de maladies catarrhales, de douleurs dans le côté à intervalles chroniques ou non chroniques, de gonflements ou de malaises de ce genre d'un caractère anormal, d'une sensation de déplacement ou de chute des organes internes, de nervosité, d'un besoin de verser des larmes, de palpitation, de bluettes étincelantes ; si vous avez un cercle de bistre au-dessous des yeux, ou si la vie ne vous sourit pas, je vous conseille de m'écrire pour vous procurer ma méthode toute simple de traitement à la maison, avec essai absolument gratuit de dix jours franco en même temps que des références de dames du Canada qui vous diront avec plaisir comment elles ont gagné santé, force et bonheur en suivant cette méthode. Ecrivez aujourd'hui. Adresse : Mme M. Summers, boîte 41, Windsor, Ont. yw A

DANS LE 22ME REGIMENT

SOLDAT ANTOINE SIGOUIN, fils de M. Isidore Sigouin, de la rue Logan, parti avec le 22ième régiment canadien-français.

Easthampton, Mass., 1er—On annonce les prochains mariages de M. Charles Chagnon à Mlle Marie Beaudoin, de M. Alfred Comtois à Mlle Lora Cantin, de M. Alfred Charpentier à Mlle Malvina Daigle, de M. Alf. Bolduc à Mlle Marie-Louise de Roy, de M. Louis Fortier, de Holyoke à Mlle Léa Loiselle.

DES MILLIERS DE GENS SOUFFRENT DE CONSTIPATION

Rien n'amène autant de maladies que la constipation. Non seulement elle empêche les reins de bien fonctionner, mais elle cause l'anémie, le dérangement de l'estomac et l'indigestion.

Pourquoi ne pas faire usage des Pilules du Dr Hamilton afin de vous guérir? Cet excellent remède redonne aux intestins leur fonctionnement normal en une nuit; c'est ce que disent des milliers de gens.

Pensez-y! Votre organisme redeviendra pur et propre. Vous serez exempt de maux de tête, d'acidité stomacale, d'excès de bile—en un mot, vous aurez une bonne humeur et une santé parfaite. Achetez aujourd'hui une boîte de 25c de Pilules du Dr Hamilton. Chez tous les marchands.

BISURATED MAGNESIA

Pour dyspepsie, indigestion, acidification de la nourriture, gaz et hyperacidité de l'estomac (estomac acide). Une cuillerée à thé dans le quart d'un verre d'eau chaude donne ordinairement un SOULAGEMENT IMMEDIAT. En vente chez tous les pharmaciens soit en poudre ou sous forme de tablettes à 50 cents la bouteille.

AVEZ-VOUS REMARQUE

nos voitures, comme elles sont propres? C'est un exemple de tout ce qui se rattache à la fabrication du pain et à la livraison du

PAIN DUTCH de HARRISON

Demandez-le à votre épicier ou téléphonez à Westmount 386-392

Marque de fabrique enrg.

Qualité--Poids--Service

Entrez votre CHARBON maintenant avant que les prix montent.

The Hartt & Adair Coal Company

146 Notre-Dame Ouest. Téléphone Main 5645.

249-n

Northampton, Mass., 1er.—M. et Mme Ephrem Lavallée, du No 115 rue Market, sont heureux de faire part à leurs parents et amis du prochain mariage de leur fille, Dorila Lavallée, avec M. Adjutor Landry.

Ouvert le Samedi de 8.30 à 5.30.

AUX GRANDS MAGASINS GOODWIN

Ouvert le Samedi de 8.30 à 5.30.

DEMAIN VENDREDI JOUR DES OCCASIONS

Tous les Samedis, à partir de demain 4 Septembre, les Grands Magasins Goodwin resteront ouverts jusqu'à 5.30 p.m.

DEMAIN VENDREDI JOUR DES COUPONS

Volants en Mousseline Fine

Bordure brodée et unie, 45 et 52 pouces, nos séries 75 à 1.35. Occasion du Vendredi, la verge . . . . **.39**

Parures de Cou

Cols haut montant unis et brodés; cols hollandais avec cravate, cols dentelle et mousseline avec ruban de velours, élégantes garnitures de mousseline. Occasion du vendredi, l'une . . . . **.10**

Dentelles en Occasions

Laize noire bridée, 18 pouces, tulle de soie ombré et de couleur, 54 pcs., tulle rosé noir. Nos séries 1.45 et 2.25. Occasion du Vendredi, la verge . . . . . **.39**

—Au rez-de-chaussée.

Chapeaux pour Hommes

Chapeaux durs pour hommes. Nous avons ces chapeaux dans les pointures de 6½ à 7 3-8. De nos séries de 1.50 à 2.50, Vendredi à écouler à, l'un **1.00**

—Au rez-de-chaussée.

Un Coup de Ciseau dans les Valises Imitation Cuir

Nous en avons 50 en 24 et 26 pouces, du prix de 1.35 dont nous faisons une occasion du vendredi à . . . . **.98**

Nos pare-poussière pour voitures, offerts également en occasion du vendredi, l'un. . **.75**

Valisettes d'écoles. 75 sont mises en occasion du vendredi, l'une à . . . . **.79**

—Au sous-sol.

CONFISERIE

Chocolats .26 la livre

Nous mettrons en vente, vendredi, une demi-tonne de chocolats frais faits. Ces chocolats sont les mêmes que nous vendons les autres jours, .50 la livre. Mis en boîtes de 1 livre. Vendredi, la lb . **.26**

—Au rez-de-chaussée.

Aux Restaurant des Grands Magasins Goodwin

Purée de haricots blancs, à la Bretonne avec pain et beurre . . . **.10**

Poisson Blanc du Lac Supérieur frit, à la Meunière, avec pommes de terre bouillies ou à la crème . . . **.25**

Saumon à la broche, aux fines herbes, avec pommes de terre bouillies ou à la crème . . . . . **.25**

ENTRE-METS

Tarte aux bluets 10
Allover de pêche 15
Coupe au marshmallow . . .15

—Au deuxième.

Drogues et Articles de Toilette

Sirop aux Hypophosphite Fellows Composé de 1.50 pour .89
Poudre de talc Vinolia, de .25 pour 19
Lait de Magnésie Phillips, de .50 pour 43
Papier de toilette, rouleaux de 16 onces et paquets de 1,000 feuilles de .10 chacun, ou la douzaine .95; chacun . .08½
Lait malté de Horlick, de .50 pour 39
Peroxide d'hydrogène, bout de 8 onces, de .25 pour 17
Parisian Sage, de .50 pour . .33
Verre liquide pour conserver les oeufs, bte de .15 p. .10
Fruit-a-tives, de .50 pour .33
Poudre de talc Mt Royal, à la Violette ou à la Rose, de .25 pour 19
Cascara aromatique, de .25 pour 17
Sel effervescent d'Abbey, de .60 pour 39
Crème au miel et aux amandes de Hind, de .50 pour 29
Pâte dentifrice de Roger et Gallet, pot de .35 pour 29
Huile de foie de morue et malt de Kepler, de 1.25 pour . . .95
Savon de toilette Crown, savon de farine d'avoine à la violette, boîte de .35 pour 29
Poudres de Sedlitz, boîte de .25, 2 pour 25
Hamamélide de Virginie, de .25 2 boîtes pour 25

—Rez-de-chaussée.

TOILES

Echarpes brodées et taies d'oreillers ourlées à jour ou à bords écaille, dessous de plateaux brodés, sacs à linge brodés, nappes brodées, écharpes de bureau, etc. En occasion du Vendredi . . . **.25**

Flanellette blanche, 26 pouces, bien laineuse pour les sous-vêtements chauds, la verge . . . **.07**

Couvertures au crochet blanc avec extrémités ourlées. Grandeur moyenne. Occasion du Vendredi . . **.98**

—Au rez-de-chaussée.

Quincaillerie et Articles de Cuisine

Hache-viande, du prix de 1.50. Vendredi, l'un **.89**

Services de cuisine Standard, du prix de 1.50. Vendredi, l'un . **.79**

Balais de maïs de belle qualité que nous vendions .30, Vendredi **.23**

Bains pour bébé, marque "Jumbo" en émail gris de notre série à 1.00. Vendredi, l'un . . . **.63**

Bouilloires à confitures, "Old English". Vendredi l'une . . . **.63**

Séchoir à rideaux avec supports en arrière, du prix de 2.25. Vendredi, l'un . . . **1.79**

—Au sous-sol.

Complets pour Hommes

Nous vous offrirons vendredi, 36 complets en cheviote noire, pour hommes, dans les tailles de 35 à 42. Vendredi, le prix de l'un. **8.29**

Autres complets pour jeunes gens. Dans les derniers modèles et dans les tailles de 32 à 38. Ces complets seront marqués exceptionnellement, pour Vendredi. **7.95**

Complets pour Garçonnets

Nous mettrons en vente 50 beaux complets en étoffe de très belle qualité. Dans les genres Norfolk ou croisé, avec pantalon bouffant. Dans les tailles de 26 à 34. Vendredi spécialement, le costume. **2.99**

—Au rez-de-chaussée.

Chaussures pour Hommes

Nous écoulerons, vendredi: 330 paires de bottines et souliers Oxfords pour hommes. Ces chaussures sont en poulain verni, en cuir lisse, en veau tan ou en veau de couleur acajou. Chaque chaussure est de trépointe Goodyear, avec bas en cuir chêne. Nous avons toutes pointures dans le lot, mais pas dans chaque genre. Ce sont des chaussures qui seraient vendues ordinairement de 4.00 à 6.00. Vendredi, la paire **2.48**

(Pas de commandes par le téléphone ou C. O. D.)

Au rez-de-chaussée.

Bloc-Notes 'Goodwin'

Bloc-notes de papier toile. Grandeur pour 60 lettres, du prix de .15. Vendredi l'un . . **.13**

Grandeur pour 50 Empress, du prix de .15. Vendredi, l'un . **.12**

Grandeur pour 50 8Vo, du prix de .10. Vendredi, l'un . . **.08**

Enveloppes assorties, 100 dans une boîte, du prix de .25. Vendredi, la boîte . . . . **.22**

—Au Rayon de la Papeterie. Au rez-de-chaussée.

Aux Comptoirs de Rafraîchissements

DE 11.30 A.M. A 2 P.M. Au rez-de-chaussée et au sous-sol

Salade au saumon.
Pain et beurre, un morceau de tarte et une tasse de thé ou de café. Le tout vendredi pour. . . . . . . **15.**

Ou encore pour toute la journée.
Crème glacée à la vanille ou aux fraises avec un morceau de gâteaux aux fruits. Le tout pour. . . . **.10**

La crème glacée est faite par nous tous les matins.

Au rez-de-chaussée et au sous-sol

Articles pour Ameublements

Rideaux de séries désassorties. Nous avons un lot de 200 rideaux de Nottingham, en bordure simple, de très belle qualité, en blanc et ivoire, 2½ et 3 verges de long, 45 à 55 pouces de large. Quelque peu défraîchis. Nous vendions ces rideaux jusqu'à 2.00 l'un. Vendredi, l'un . **.59**

Portières en tapisserie. Dans les tons rouge et vert, finies avec bordures épaisses au bas et au haut. Elles conviennent pour portes doubles ou simples. 3 verges de long par 45 pouces de large. Du prix de 2.50 la paire. Vendredi, la paire **1.89**

Coupons de cretonnes et satins. Toutes teintes, et de très belle qualité. Dans des longueurs de 3 à 10 verges, convenant pour rideaux de chambre à coucher, ou pour couvertures de douillettes. 30 à 36 pouces de large. Que nous vendions .25, .30, 35, 40 à .45 la vg. Vendredi, la verge . . **.19**

Madras et de couleurs et mousselines à rayures. 45 et 48 pouces de large. Du prix de .25, .35, .40 et .45 la verge. Vendredi, la verge . . **.19**

En vente au rez-de-chaussée. —Au deuxième.

Grosse Diminution sur la Vaisselle

Plats en terre allant au feu, pour oeuf sur le plat, pour pouding, pour plats au four. Occasion du Vendredi à partir de . . **.10**

Plats à oeufs au lait, plats à gratiner. L'un de . . **.10** à **.23**

Service de table complet, 97 pièces en simili-porcelaine anglaise, l'un à bordure vert clair, l'autre bleu clair, tous deux. Occasion du Vendredi le service **13.49**

—Au sous-sol.

Pour .10 le Rouleau

Papiers de tentures, fond blanc, pour chambre à coucher, avec dessins variés.

Le meilleur Scotch Oatmeal, le rouleau . . . . **.25**

Papiers lavables, verni double cristal. Occasion du vendredi, le rouleau . . . **.25**

—Au deuxième étage.

ON DEMANDE

AUX GRANDS MAGASINS GOODWIN

25,000 personnes

Nous disons vingt-cinq mille personnes

SAMEDI, 4 SEPTEMBRE

pour inaugurer la grande merveille du jour, la chose qui n'existe pas ailleurs au Canada qu'aux

GRANDS MAGASINS GOODWIN

qui a fait courir tout Paris, Londres et New-York

QUI AMUSERA LES ENFANTS ET LEURS MAMANS.

et qui en votre présence transportera dix mille personnes à l'heure du rez-de-chaussée au premier étage.

Pour vous édifier, disons que, en vue de se monter lui-même d'un point à un autre point plus élevé, l'homme inventa les échelles. Mais il ne pouvait pas y monter en compagnie, c'eût été difficile.

Il imagina, pour monter en même temps que sa femme, de scier un arbre, d'en faire des planches épaisses, et à l'aide de planches, il put monter seul ou accompagné. C'était une question de planches.

Mais la solution était imparfaite, l'idée ne permettait pas d'aller bien haut, et il trouva l'escalier qui fut, en son temps, une très heureuse idée, puisqu'on trouve encore des escaliers par ci par là.

Les choses apparurent bientôt imparfaites, car du moment où l'escalier se remplit de monde, il y a toujours quelqu'un, peu pressé, qui arrête les autres, et cette idée hanta des esprits, qui sont toujours en quête de nouveau.

De leur cerveau sortit une boîte, actionnée mécaniquement, qu'on appela ascenseur, parce que ça monte les gens, qui se mettent dans la boîte, et s'en rapportent à la grâce de Dieu pour le reste.

Cette fois ça allait vite, mais c'était encore insuffisant dans les endroits comme les Grands Magasins Goodwin, où certains jours on se trouve en présence de foules à transporter d'étage en étage.

Il fallait inventer non pas l'ascenseur transportant tout au plus 500 ou 600 personnes à l'heure, mais bien ce qui en transporterait 10,000 sans la moindre difficulté.

C'est cette invention qu'on inaugurera samedi, 4 septembre, aux Grands Magasins Goodwin, les seuls à vrai dire où l'on pouvait raisonnablement songer à pareil progrès.

Venez en foule, Mesdames, avec vos fillettes et vos garçons.

Que la merveille, que nous devions d'importer à Montréal, marque dans leurs esprits un souvenir ineffaçable, et si les mamans veulent nous en croire, elles trouveront à tous nos comptoirs des occasions qui leur permettront, tout en faisant plaisir aux leurs, de faire des affaires avantageuses pour elles-mêmes, en même temps.

Venez, Mesdames, demain, samedi, 4 septembre, la plus cordiale bienvenue vous attend aux Grands Magasins Goodwin.

Bulletin d'Epicerie chez Goodwin

Nous appelons l'attention de toute ménagère sur les prix de la liste ci-dessous.
Et nous avons confiance que nos prix apparaîtront comme les plus bas qui ont été offerts depuis bien longtemps.
Trois téléphones à votre disposition: Uptown 7000.
Personnel canadien-français pour vous répondre.

Le meilleur beurre de crémerie, marque Oval G, en moule d'une livre 33
Cacao à déjeuner de Baker, boîte de 1 lb. .45; bte de ½ lb. . .23
Le meilleur homard d'une nouvelle mise en boîte, btes . . .23 et .45
Saumon, marque feuille de Trèfle, btes rondes d'une lb. .25; btes plates d'une lb. 26
Quaker Corn Flakes, 3 pqts. . .21
Tomates, blé d'Inde, pois et fèves, douzaines assorties 99
Soupes Campbell, douzaine de boîtes assorties 1.35
Huile d'olive Puget, le bidon .60, 1.00 et 1.90
Farine Victory pour pain ou pâtisserie, 7 lbs, .28; sacs de coton de 24 lbs 95
Vinaigre de Malt anglais, une bonne pinte 25
Marmelade aux oranges pure de Glassco, gros seau 55
Confitures pures de Glassco, aux framboises, fraises, abricots et aux prunes, grandes chaudières 75
Pêches de la Californie, San Fernando, grosse boîte 23
Pointes d'asperges de Libby, bte .23
Sodas à la crème Jersey de McCormick, la chaudière 26
Fécule de pommes de terre, ou riz moulu, paquets de 1 lb. 10
Pommes en boîtes de 1 gallon . .20

ATTENTION A CES PRIX SIX OFFRES SPECIALES.

Le meilleur sucre granulé, sac de 20 lbs. 1.32
Le meilleur beurre de crémerie des Cantons de l'Est, lb. .31½
Poudre à pâte Cook's Friend, pqt. 1 lb. 21
Asperges White Rose, entières de Californie, grande boîte .28
La meilleure qualité de riz à gros grains, sac de coton de 1 lb. 10
Pur miel de trèfle blanc, chaudières de 5 lbs 75

La meilleure farine à pâtisserie, 7 lbs. .25; sac de 14 lbs. .49; sac de coton de 24 lbs 85

Sel de table Windsor, le sac. 05; 3 pour 10
Chocolat Walter Baker, de .60 lb. pour 38
Fèves au lard de Clark, à la sauce aux tomates, de .15 pour . . .12½
Confitures anglaises Chiver, aux fraises et framboises, grande chaudière 80
Savons Comfort, Sunlight ou Queens Laundry, 6 morceaux 25

OFFRES SPECIALES A .25

6 lbs d'avoine roulé ou de farine de blé d'Inde
5 lbs de farine d'avoine medium ou grosse
5 lbs de farine Graham ou Whole Wheat
5 lbs de Wheatine ou Blé Roulé
3 lbs de sucre pulvérisé ou en morceaux
3 lbs de sucre en poudre ou de cassonnade
3 boîtes de pommes ou de potirons.
5 paquets de poudre Barsalou ou Pearline
3 bouteilles de sauce Worcester
3 bouteilles de catsup aux tomates
2 boîtes de harengs fumés doux
2 boîtes de petit haddie
1 bout. olive ou huile olive
2 boîtes pêches ou poires
3 boîtes pois ou blé d'Inde
3 sacs de charbon de bois
1 pqt de biscuits pour jeunes chiens
2 boîtes de saumon de la C. A.
3 btes fèves au lard, btes de 3 lbs.
2 paquets raisin ou Corinthe.
4 paquets de Corn Starch.
4 paquets de poudre d'oeufs ou à flan
3 bouteilles d'ammoniaque liquide ou bleu à laver.
6 paquets Borax ou ammoniaque.
2 btes de sardines Seabird.
6 boîtes de sardines du pays.
2 lbs de pruneaux ou figues.
3 paq. Wool Wash ou Lux.
1 bte confitures pures de 2 lbs.
3 btes de prunes de la Lombardie.
3 paquets d'ammoniaque Handy.
1 bte de boeuf salé ou poulet.
2 pots de marmelade de Brigger.
6 morceaux de savon Goodwin.
2 boîtes de fèves de Lima ou Succotash.
3 paquets de dattes.

THES ET CAFES

Thé Family de Goodwin, prix ordinaire de .35 lb pour. 32
Bte. de 5 lbs 1.60
King Quality de Goodwin, prix ordinaire .40 pour 37
Bte de 5 lbs 1.85
Indo-Ceylan de Goodwin, de .45 lb. pour. 42
Btes de 5 lbs 2.10
Thés du Japon naturels, la lb, de .35, .40, .50 ou 60
Café français de choix, lb . . .25
Golden Santos, de .30 pour .28; bte de 5 lbs. 1.40
Lunch Room. Spécial: de .35 pour .32; bte de 5 lbs 1.60
Mélange Moka et Java, de .40 p. .38
Bte de 5 lbs 1.90
Marque Oval G., boîtes 1 lb, de .40 pour 37
En buvant les thés et cafés de Goodwin on économise et on a satisfaction.

ENCORE DES OFFRES SPECIALES

Vinaigre de framboises de E. D. Smith, bout. 28
Gelées Duchesse pour le dessert, 6 chopines pour 25

Pur sirop Golden, bte de 2 lbs .20
Allumettes Silencieuses, Dominion, douz. de btes 23
Finnan Haddie ou Morue, 2 btes .25
Café George Washington, boîtes .40 et 1.00
Vinaigre blanc, grosse bouteille .14
Jus de raisin Red Wing, bout. .25 et 45
Pâte de homard ou de thon, bte .20
Les meilleures câpres françaises, bouteille 10

PROVISIONS

Bacon Windsor ou Wiltshire, en tranches, lb 30
Bacon Ingersoll de cochons engraissés aux pois, en tranches, lb .28
Bacon Pearl Ingersoll, en tranches, lb 26
Jambon ou langue cuite, lb . . .28
Saindoux pur, 1 lb 17
Chaudière de 3 lbs 45
Chaudière de 5 lbs 75
Fromage Canadien doux et fort, livre 22
Graisse végétale Easifirst, lb . .15
Chaudière de 3 lbs 45
Chaudière de 5 lbs 73
Beurre de pistache de Clark, la meilleure qualité, lb 20
Langue à lunch de Clark, btes de 1 livre 40

NE MANQUEZ PAS DE LIRE LES OFFRES SUIVANTES

Marmelade écossaise de Jno. Gray, chaudière de 7 lbs 85
Confitures aux framboises et fraises de Wagstaffe, chaudière de 5 lbs 85
Farine Royal Household d'Ogilvie, 7 lbs .29; sac en coton de 24 livres 1.00
Condiment Yorkshire, bout de .20 pour 15
Bleu anglais de Day & Martin, 16 carrés pour 10
Confitures anglaises pures, pots de 1 lb 20
Les meilleurs biscuits mélangés, livre 10
Crème Marshmellow, la boîte .12½; grosse boîte 30
Prunes ou raisins de la Californie, grosse boîte 20
Marinades mélangées et sucrées ou crème à salade de Lea, bout. .15

—Sous-sol.

Carrés de Tapisserie sans Couture

En dimensions de 2¼ par 3 verges. De fabrication anglaise. Dessins et couleurs variés. C'est un tapis qui convient pour toutes les pièces d'un appartement. Que nous vendons ordinairement au prix de 8.75. Vendredi, spécial à . . . **6.98**

Tabourets pour les pieds. Nous n'en avons qu'une quantité limitée. Ils sont couverts de tapis Axminster et Wilton. Nous les vendions habituellement 65 cents. Vendredi l'un . . . . **.59**

Prélarts Epais

Nous mettrons 500 verges de ces beaux prélarts épais en longueurs de 5 à 20 verges dans des dessins convenant pour cuisine, vestibule, chambre à coucher et salle à manger. Ce que nous vendons aujourd'hui 40 et 45 cents la verge carrée. Vendredi, la verge carrée . . **.22½**

—Au deuxième étage.

Vente de Meubles d'Août à Prix Extra Réduits pour Vendredi

Table à rallonge pour salle à manger, en imitation chêne sur quartiers. S'allongeant jusqu'à 6 pieds, 44 pouces de dessus. Prix spécial, vendredi **8.25**

Chaises pour salle à manger et fauteuils pour salle à manger, en fini chêne sur quartier verni, bien faites et solides.

Les fauteuils, vendredi, l'une . . . . **1.90** et les chaises, l'une . . **1.05**

Une étagère, se pliant, avec trois tablettes pour les livres, fait de bois dur. Prix spécial, vendredi, l'une . **1.50**

—Au deuxième étage.

Argenterie

Seulement quelques articles de chaque sorte, paniers à gâteaux, doublés or, pinces à sucre, percées; plats à beurre couverts, avec intérieur en verre taillé. Deux plats à beurre couverts avec haute poignée, un service de 12 pièces, couteaux, cuillères et fourchettes; ronds à serviettes et assiettes à sandwiches, superbement percées.

Nos anciennes séries de 1.50 et 4.50. Vendredi, la pièce. . **.98**

Boutons de manchettes en argent. Ces boutons sont en argent, et il y en a un choix, de toutes initiales en une seule lettre. Vendredi, la paire, réduite de 39c à . . . . . . **.25**

—Au rez-de-chaussée.

Jupes de Dessous

De satinette et mercerisées, en noir et couleur, à partie supérieure et jersey de laine, quelques-uns doublés de flanellette grise jolis genre et couleurs. Occasion du Vendredi, l'un . . . . . . **.98**

BLOUSES

En jolis lingerie blanche et organdy, haut col et rabattu; manches courtes, devant brodé gentiment.
C'est une des belles occasions du Vendredi à . . . . . . **.49**

Robes d'Intérieur

Genre Kimono, grand col, garnies de satin couleur.
Confection soignée. Occasion du Vendredi l'une . . . . . **.25**

Travaux à l'Aiguille

Nous mettrons en vente, vendredi, les séries suivantes :

36 Rompers, pour enfants de 1 à 2 ans. De notre série à 1.00. L'un, vendredi. . . . . . **.59**

36 Serviettes Turques estampées en jolis dessins. Du prix de .59 l'une. Nous les vendrons, vendredi, l'une. . . . . . **.39**

Enfin, 24 serviettes en dessins différents. Du prix de .35. Vendredi, l'une . . . . . . **.25**

Au rez-de-chaussée

Robes de Nuit pour Dames à Moitié Prix

Robes de nuit en cotonnades blanches de très belle qualité. Ces robes de nuit sont faites dans le genre "Slipover", en bonnes largeurs et en 56, 58 et 60 pouces de long. Cols en V ou ronds, garnies de belle Valenciennes et dentelle torchon, aussi quelques-unes avec de jolis entre-deux de broderie. Ce sont des robes de .98 que nous mettrons en vente, vendredi, à l'une. . . . . . **.49**

Au premier.

Chapeaux de Dames

SPECIAUX DU VENDREDI

Chapeaux de sortie blancs, ainsi que des bérets en velours à côtes, de nos séries à 1.49, que nous écoulerons vendredi, à l'un. . . . . . **.98**

Formes non garnies, des derniers modèles. Une grande table, vendredi **1.19**

—Au premier.

Ornements de Chevelure

Aigrettes, bandeaux, avec pierre taillée et verre filé, certaine avec des montures de plumes, série .95 et 2.50. Occasion du Vendredi, l'une. . . . . **.48**

BARRETTES

Barrettes en occasions à. . . . . . . **.25**

Au rez-de-chaussée.

Chaussures pour Dames

Nous mettrons en vente Vendredi des chaussures à boutons pour dames, des souliers, des coloniaux, des escarpins, et des pantoufles avec courroies. Ce sont des chaussures qui on une légère imperfection, telle que un bouton qui manque et petites choses qui peuvent être réparées pour le coût de .05 à .10.

Nous aurions vendu ces bottines si elles eussent été parfaites de 1.98 à 4.50.

Mais pour vendredi leur prix sera de **1.48**

(PAS DE COMMANDES C. O. D. OU PAR LE TELEPHONE).

—Au rez-de-chaussée.

Pantalons de Dames

Occasions du vendredi, 2 pour . . . **.25**

Les uns sont garnis de dentelle torchon et Maltaise. Ils sont à genou en ombrelle et en tissu à côtes.

—Au rez-de-chaussée.

Tricot de Laine pour Dames

A voir leur fabrication parfaite, leur grand boutons de nacre, leurs cols chauds et leurs poches élégantes, tout laine, on est surpris du prix. Occasion du Vendredi . . **1.49**

—Au premier.

50 Jaquettes

De nos séries, 12.75, 15.00, 24.75 et 29.75 s'en iront en occasion du vendredi . **5.98**

—Au rez-de-chaussée.

Leçons Gratuites en tous Travaux de Fantaisie et à l'Aiguille aux Clientes de la Maison.

Tabliers de Dames

Nous avons en vente, vendredi.

Des très beaux tabliers en ninon. Bavette brodée, grandeur moyenne, en trois différents genres. Ces tabliers étaient marqués .39. Vendredi, nous les mettrons en vente dans l'allée centrale du rez-de-chaussée, au prix de, l'un. . . . **.15**

Au rez-de-chaussée.

Chapeaux pour Dames

Nous avons choisi parmi les plus jolies collections de chapeaux garnis un lot que nous vous présenterons vendredi.

Ce sont des chapeaux dont il n'y a qu'un seul dans un genre et en plus ils sont exclusifs.

Notre prix spécial pour vendredi, sera de **7.50**

Nous en avons une autre série qui sera, vendredi, l'un **2.98**

—Au premier.

Chapeaux de Fillettes

La bonne chose pour l'école. Huit de nos séries allant jusqu'à 2.98, réduites, faisant pas erreur, ce sont des chapeaux d'automne pour fillettes ou garçonnets.

Chapeaux en velours, chapeaux en feutre, chapeaux de chinchilla, chapeaux peluche, chapeaux castor, chapeaux caracul et même des chapeaux à tout faire, pour dames. Occasion du vendredi, l'un. . . **.29**

—Au premier.

Occasion Spéciale en Soieries

Coupons de soies de choix, compris des Messalines à rayures, des Soies Paillettes en différentes teintes, des Taffetas deux tons, des soies Japonaises à rayures, des coupons de Crêpe de Chine et de soie pour doublures. Vendredi, la verge . . . . . . **.59**

Au premier.

Etoffes pour Robes

Vente à .29 la verge.

Comprenant des Chalys tout laine, des popelines de laine tan, des étoffes granitées en différentes couleurs et d'autres étoffes en laine de Brocard, la verge. . . . . . **.29**

Coupons de doublures de Percaline, de satin, de doublure de satin anglais, d'étoffes à doublures canadiennes. Les coupons ont ½ à 4 verges. Vendredi, la verge. . . . . . **.09**

Au premier.

Tissus Lavables

Vente de coupons.

Coupons de toutes les dernières nouveautés en tissus lavables. Comprenant : Les crêpes, les ratines, les voiles imprimés, les crêpes blancs, les ninons, les mulls, les indiennes, les galeteas, les voiles à rayures, etc., etc. En longueurs de 1½ à 6 verges. Ces marchandises seront mises en vente sur les tables de l'allée centrale du rez-de-chaussée. Vendredi, à **MOITIE PRIX.**

NANSOUK

Nous mettrons aussi en vente au premier étage, au rayon même.

Un lot de très beau nansouk, en blanc de neige. Ce qu'il faut pour lingerie et sous-vêtements. En 36 pouces de large. Du prix de .12½. Vendredi, la verge. . . . . . **.09**

Au premier.

Goodwin's LIMITED

DUPUIS FRERES, Limitée. DUPUIS FRERES, Limitée. DUPUIS FRERES, Limitée. DUPUIS FRERES, Limitée. DUPUIS FRERES, Limitée.

LA FOULE SE REND CHEZ DUPUIS LE VENDREDI --- JOUR D'OCCASIONS

Vente de Sous-Vêtements en Tricot et Flanellette pour Dames

CAMISOLES POUR DAMES, coton à côtes, encolure basse, manches courtes, finies avec dentelle au crochet. Rég. 49c pour **33c**

PANTALONS POUR DAMES, côtes fines, en coton blanc. Rég. 49c pour **33c**

CAMISOLES POUR DAMES, coton à côtes, encolure haute, attachant en avant, manches longues, grande grandeur. Rég. 35c pour . **23c**

PANTALONS POUR DAMES, flanellette rayée fantaisie, plissés au genou. Rég. 59c pour **49c**

PANTALONS POUR DAMES, flanellette blanche, plissés au genou, garnis d'un volant. Rég. 75c pour **69c**

ROBES DE NUIT EN FLANELLETTE POUR DAMES, couleurs assorties, encolure haute, manches longues, très amples. Rég. 89c pour **79c**

ROBES DE NUIT EN FLANELLETTE BLANCHE POUR DAMES, belle qualité, manches longues, garnies de points de soie. Rég. $1.25 pour **98c**

ROBES DE NUIT EN FLANELLETTE BLANCHE POUR DAMES, encolure haute, manches longues, finies avec volant en pareil. Rég. $1.39 pour **$1.25**

KIMONOS LONGS POUR DAMES, crêpe de coton fleuri fantaisie, couleurs assorties, sur ceinture en élastique, bordés en satin de couleur. Rég. $2.25 pour . . **$1.49**

Grande Occasion en Ruban de Fantaisie

RUBAN FANTAISIE TOUT SOIE, nuances pâles ou foncées, jolis dessins, désirable pour boucles de cheveux et ceintures, choix de dessins, largeurs 3 et 4 pcs. Prix jusqu'à 25c, pour **5c**

Collets

UN PETIT LOT DE COLLETS BRODES, choix de styles et dessins. Rég. 25c pour **10c**

Sacoches de Cuir

SACOCHES de CUIR, lignes désassorties, cuir véritable, doublure en moiré, choix de styles. Val. rég. jusqu'à 98c pour **59c**

Peignes et Barrettes

UN PETIT LOT DE PEIGNES ET BARRETTES, beau choix de styles. Votre choix, **5c**

NOTRE GRAND CONCOURS DE POPULARITE pour les ENFANTS

La course parmi les concurrents devient de plus en plus excitante. Les derniers sont sur les talons des premiers et il y aura bien des surprises d'ici la fin du concours, jeudi, le 9 septembre, à 6 heures p.m.

10 VOTES GRATIS

Demain, 10 votes additionnels au Concours de popularité seront donnés gratuitement à tous les acheteurs d'une ou plusieurs des OCCASIONS SPECIALES qui sont en vente entre 9 et 10 heures. Ces votes seront donnés au département même. Demandez-les.

POSITION DES CONCURRENTS

Hier, à 6 heures p.m. les concurrents se classaient comme suit:

GARÇONNETS

1.—Omer Cloutier, 310 St-Christophe.
2.—René Delisle, 719 Craig Est.
3.—Jules Barbier, 24 Labelle.
4.—Maurice Bastien, 35B Labelle.
5.—Augustin Dansereau, 404 Dorchester Est.
6.—Sergius Dubois, 366 St-Christophe.
7.—Cléophas Lalongé, 603 Girard.
8.—Arthur Constantin, 865 St-Valier.
9.—Henri Brien, 2132 Blvd Rosemont.
10.—Guy Désaulniers, 37 Cherrier.

FILLETTES

1.—Germaine Rivage, 210 Hôtel de Ville.
2.—Fleurette Giroux, 233 St-Zotique.
3.—Jeannette Léonard, 3259 St-Denis.
4.—Berthe Dupuis, 218 St-André.
5.—Bernadette Poirier, 3088 Drolet.
6.—Pauline Moreau, 362 Ste-Catherine Est.
7.—Cécile Goyer, 1706 Côte des Neiges.
8.—Yvonne Cloutier, 927 St-Denis.
9.—Marguerite Lavallée, 1022 Bordeaux.
10.—Lilly Clément, 5 Carré St-Louis.

RAYON D'OPTIQUE

NOUS PRENONS TOUS LES SOINS POSSIBLES POUR LA VUE DES ENFANTS. L'examen est fait par un optométriste d'expérience licencié. Satisfaction garantie dans tous les cas.

• Examen, y compris les lunettes, à partir de **$2.50**

BRODERIE

BRODERIE DE 45 PCS, sur mousseline suisse, brodée sur une hauteur de 27 pouces. Rég. 98c pour . . . **59c**

BRODERIE DE 45 PCS., sur marquisette, brodée soie, pour robes, dessins très assortis. Rég. 90c pour. **49c**

BRODERIE ET ENTRE-DEUX, sur linon et mousseline, 1 à 7 pouces. Rég. 7c et 12c pour **5c**

DES CENTAINES DE NOUVEAUX COSTUMES ET MANTEAUX SONT MAINTENANT EN VENTE

Les Styles n'ont Jamais été aussi Beaux et les Prix aussi Raisonnables

MANTEAUX D'HIVER A $8.95

Ces élégants manteaux d'hiver sont d'un style très attrayant. Ils sont faits de bouclé et gros diagonal, en marine, noir, brun et gris, garnis de peluche, large ceinture et boutons fantaisie. Très spécial à **$8.95**

BLOUSES DE SOIE

Blouses en soie de couleur, choix de styles et nuances, richement garnies. Toutes grandeurs. Rég. $2.25 pour . . . **$1.39**

NOUVEAUX COSTUMES D'AUTOMNE POUR DAMES ET DEMOISELLES SPECIALEMENT MARQUES A $17.50

Elégants costumes en serge et cheviote, faits dans les plus jolis modèles. Manteau avec large ceinture et poches superposées, bonne doublure. Toutes grandeurs. Valeur régulière de $21.50 pour **$17.50**

ROBES DE SOIE, REGULIER $12.00 POUR $7.95

Jolies robes en soie duchesse et popeline, nouveaux styles américains, manches longues, jupe large, joliment garnies, grandeurs assorties. En marine, noir, Copenhague, tan et gris. Vendredi **$7.95**

Occasions du Vendredi en Soies

SOIE PAILETTE.

Soie paillette tout soie, bonne texture, ne se froissant pas, en émeraude, brun doré, brun seal, gris argent et noir. Val. rég. de $1.00 pour . . **49c**

VELOURS DE SOIE NOIR

Velours de soie noir, 18 pouces, beau noir jais, toujours en demande pour chapeaux, garnitures, etc. Val. rég. de $1.00 pour **59c**

TRES SPECIAL.

CREPE DE CHINE TOUT SOIE.

Crêpe de Chine tout soie, 40 pcs, beau fini brillant, en rose, bleu pâle, gris armée, mauve, vert russe, Saxe, sable, marine, crème et noir. Val. rég. de $1.50 pour **95c**

AU RAYON DE LA MODE

CHAPEAUX NON GARNIS, en velveteen noir et marine, vingt formes différentes. Très spécial. **98c**

CHAPEAUX PRETS A PORTER, échantillons d'un grand manufacturier de Paris, en feutre de velours de la meilleure qualité; jolies couleurs et garnitures les plus nouvelles en ruban de soie cordée et touffes fantaisie. Réguliers $5.95 à $7.49 pour. **$2.98**

JOLIES AILES ET TOUFFES FANTAISIE, choix de couleurs et de styles. Rég. 75c à $1.49 pour. **19c**

TOUFFES FANTAISIE en plumes d'autruche et ailes, choix de formes variées en noir, blanc et couleurs. Rég. $1.49 et $2.98 pour. **98c**

CHAPEAUX NON GARNIS ET PRETS A ETRE PORTES, combinaison de velours et satin, aussi tout en satin ou velours et feutre fourrure, choix infini des derniers styles de New York. En noir, marine et toutes les nouvelles nuances pour l'automne. Spécial. . **$2.49**

CHAPEAUX PRETS A ETRE PORTES, DE $4.50 A $6.50. Echantillons de manufacturiers, en feutre de fourrure de très belle qualité, nuances les plus en vogue et formes les plus nouvelles, garnis de bandeaux et d'ailes. **$1.98**

NOUVEAUX CHAPEAUX D'AUTOMNE, pour l'ouverture des classes, faits de velveteen de bonne qualité, en marine, noir, cardinal et brun. Garnis de ruban. Très spécial **98c**

Vendredi Matin Seulement

DE 9 A 10 HEURES

Pas de commandes par la poste, téléphone ou C.O.D.

IMPORTANT

Aux concurrents dans notre concours de popularité pour les enfants. Tout acheteur d'un ou plusieurs de ces spéciaux aura le droit à 10 VOTES additionnels.

EAU DE COLOGNE. Valeur de 25c. Spécial. . . . **15c**
Timbres de guerre compris.
Plus 10 votes additionnels.

BAY RUM. Spécial, 2 bouteilles pour. **25c**
Timbres de guerre compris.
Plus 10 votes additionnels.

LONGS KIMONOS EN FLANELLETTE POUR DAMES, bord festonné. Rég. 75c pour. . **59c**
Plus 10 votes additionnels.

COMPLETS POUR GARCONNETS, 8 à 12 ans, genre Norfolk, culotte bouffante, en tweed brun foncé. Valeur de $4.00 pour. **$2.59**
Plus 10 votes additionnels.

TOILE CAOUTCHOUTEE pour couvertures de livres, largeur 37 pouces. Valeur de 25c pour **19c**
Plus 10 votes additionnels.

VELVETEEN NOIR, 22 pouces, fini chiffon. Val. de 50c pour. **33c**
Plus 10 votes additionnels.

BENGALINE NOIRE TOUT LAINE, 40 pouces. Val. rég. de 90c pour. **69c**
Plus 10 votes additionnels.

DOUILLETTES OUATEES, grande dimension. Rég. $2.25 pour. **$1.75**
Plus 10 votes additionnels.

FLANELLETTE CANADIENNE, rayée. La verge **8½c**
Plus 10 votes additionnels.

FLANELLETTE BLANCHE, fabrication canadienne. La verge. **7½c**
Plus 10 votes additionnels.

CHAUSSETTES EN COTON DE COULEUR, pour enfants. Pointures 4 à 6. Rég. 10c et 15c pour **1c**
Plus 10 votes additionnels.

PARAPLUIES POUR ENFANTS, monture paragon, couverture taffetas. Rég. 50c et 60c pour **39c**
Plus 10 votes additionnels.

BAS CACHEMIRE NOIR ET TAN, côtes fines, pour enfants. Pointures 4 à 7½. Rég. 25c et 35c pour. **14c**
Plus 10 votes additionnels.

BAS CACHEMIRE ET COTON, à côtes larges, pour enfants. Rég. 25c pour. **15c**
Plus 10 votes additionnels.

BOTTINES EN DONGOLA LACEES OU BOUTONNEES POUR ENFANTS, pointures 1 à 5. Rég. $1.00 la paire pour **67c**
Plus 10 votes additionnels.

OREILLERS DE PLUME, bonne grosseur. Valeur de 55c pour. **39c**
Plus 10 votes additionnels.

GUINGAN A TABLIERS, 36 pouces. Valeur de 12½c la verge pour. **8½c**
Plus 10 votes additionnels.

Des Valeurs Extraordinaires sont Offertes durant cette Vente en fait de Chaussures pour Demoiselles, Fillettes et Enfants

BOTTINES LACEES ET BOUTONNEES POUR ENFANTS, chevreau chocolat ou cuir verni et gun metal. La plupart sont des 9. Prix de vente. **$1.49**

Nous avons la même chaussure en stock régulier, pointures 8 à 10½, à. . . . . **$2.25** à **$3.00**

BOTTINES LACEES ET BOUTONNEES EN DONGOLA POUR ENFANTS, bout uni ou rapporté en cuir verni. Pointures 3 à 7. Val. rég. de $1.25 pour. **89c**

BOTTINES ECHANTILLONS POUR DEMOISELLES, pointure 3 seulement, semelle à trépointe Goodyear ou tournée à la main, marque McFarlane. Prix de vente. **$2.49**

Toutes pointures en stock régulier à. **$4.00**

BOTTINES EN POULAIN VERNI POUR DEMOISELLES, tige en drap ou cuir mat, aussi gun metal et chevreau dongola, genre lacé et boutonné. Pointures 13 et 1. Prix de vente. **$2.19**

Toutes pointures en stock régulier, 11 à 2, pour. . . . . . . **$3.00** et **$3.50**

ETOFFES A ROBES NOIRES

Etoffes à robes noires, en trois différentes textures, désirables pour robes du couvent, beau noir jais, teinte solide et qualité durable, serge noire de 36 pouces, popeline mercerisée noire 38 pouces, Henrietta Bradford noir, 38 pcs. Val. rég. de 65c pour. **47c**

HOMESPUN NOIR TOUTE LAINE

Homespun noir, pesanteur splendide pour l'automne, pour jupes, costumes, etc. Val. rég. de $1.25 pour. **89c**

VENITIEN FRANÇAIS TOUT LAINE

Beau vénitien français, 40 pcs, en brun seal, écarlate, cardinal et vert myrte, bonne pesanteur pour costumes d'automne ou jupes. Val. rég. de 75c pour. **59c**

ARTICLES NECESSAIRES pour la CUISINE à BAS PRIX

Allumeurs à gaz, pas besoin d'allumettes. Prix **9c**

Pics pour la glace **9c**

Batteurs d'oeufs "Dover". Prix . **9c**

Cuillères de bois, 12 pouces **4c**

Balais à tapis, 4 cordes, en maïs choisi. Spécial **19c**

Passoires en ferblanc. Prix **9c**

Passoires pour le thé, 2c ou 3 pour . . **5c**

Entonnoir et passoire combinés. Prix **9c**

Pilon à patates, en fil métallique . . **9c**

Tire-bouchon. Prix . . **4c**

Boites à lunch, imitation cuir. Valeur 50c p. **19c**

VELOCIPEDES POUR GARCONNETS. Vélocipèdes construction forte, avec roues à bandage caoutchouc, en 4 grandeurs, pour 4 à 10 ans. Choix **$3.98**

FERS A REPASSER ELECTRIQUES

Seulement 50 fers à repasser électriques, plaqués nickel, pesanteur 5 lbs, garantis pour 5 ans. Extra spécial **$1.98**

500 DOZ. DE TAIES D'OREILLERS ourlées à jours, coton madapolam. Rég. 30c chacune. Spécial. . **22½c**

BAS pour Garçonnets

BAS CACHEMIRE NOIR, pour garçonnets, genou double. Régulier 50c pour **35c**
2 paires pour **59c**

BAS CACHEMIRE TOUT LAINE. 1 [illegible] . . . **50c**

BAS WORSTED NOIRS, côtes larges. Rég. 50c pour **39c**

BAS CACHEMIRE A COTES, genou double. Rég. 75c pour **60c**

BAS WORSTED TOUT LAINE, en noir seulement. Rég. 60c pour **50c**

GANTS

GANTS LONGS EN SOIE, bout des doigts double, en noir, gris, marine, marques Perrin et Crown. Rég. $1.00 pour **50c**

GANTS FIL DE LILLE, longs et courts, en blanc, noir, gris, tan, pour dames. Réguliers 25c à 35c pour **19c**

GANTS SOIE COURTS, POUR DAMES, deux boutons-pression, bout des doigts double. Toutes couleurs. Prix. . . **50c**

Complets et Pardessus pour Garçonnets

COMPLETS POUR GARCONNETS, 8 à 17 ans, genre Norfolk, culotte bouffante, en tweed foncé brun ou gris . . **$3.99**

En tweed écossais à carreaux gris et brun. **$5.00**

En serge marine . **$6.00**

En serge marine tout laine . **$8.50** à **$10.00**

En cheviote marine . . . . . **$9.00** à **$12.00**

PARDESSUS DE DEMI - SAISON POUR GARCONNETS, 3 à 8 ans, genre reefer, en tweed diagonal gris ou brun. Prix . **$2.99**

En cheviote marine . . . **$3.75**

En serge irlandaise marine . . **$6.00**

En serge fine marine . . **$7.50**

ARTICLES DE TOILETTE

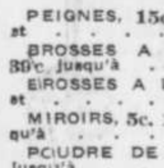

PEIGNES, 15c, 25c, 39c, 50c et 75c

BROSSES A CHEVEUX, 25c, 39c, jusqu'à $2.00

BROSSES A LINGE, 10c, 25c et 50c

MIROIRS, 5c, 15c, 25c, 35c jusqu'à $3.00

POUDRE DE TOILETTE, 15c jusqu'à $1.00

POUDRE ET PATE A DENTS, 5c, 15c, 25c, 35c et . . 50c

BOITES A SAVON EN CELLULOIDE, couleurs assorties. Prix 10c

BROSSES A MAINS, 10c, 25c et 50c

EPONGES, 2 pour 5c jusqu'à 75c

BROSSES A DENTS, 10c, 15c, 25c, 35c et 50c

PARFUM CHYPRE, l'once. 25c

SAVONS DE TOILETTE, depuis 2 pour 5c jusqu'à . . . $3.00

8.30 A 9.30 HRS A.M.
SAVON "BABY'S OWN". Rég. 10c le morceau. Spécial . 6½c
Pas plus que 3 morceaux au même client.

8.30 A 9.30 HRS A.M.
SIROP HEMOGLOBINE DESCHIENS. Rég. $1.25. Spécial 92c
Timbres de guerre compris.
Pas plus que deux bouteilles.

LISTE D'EPICERIE A PRIX SPECIAUX POUR VENDREDI ET SAMEDI. --- TELEPHONE EST 4510

Spéciaux de Jeudi Soir

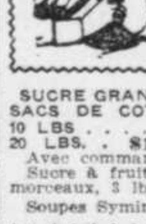

DE 6 A 10 P.M. TEL. EST 4510

ALLUMETTES SILENCIEUSES EDDY. 7 paquets. **25c**
Limite de 7 paquets.

SAVON BARSALOU, morceau. . **5c**
Limite, 4 morceaux.

Ces spéciaux avec commande générale d'épicerie seulement.

SUCRE GRANULE REDPATH SACS DE COTON 10 LBS **68c**
20 LBS. . $1.35
Avec commande.
Sucre à fruit à glacer ou en morceaux, 3 lbs 25c
Soupes Symington, 10 paquets 25c
Fèves en gousses, 3 Btes 25c
Blé-d'Inde sucré, 3 btes 27c
Tomates Victoria, 3 btes 26c
Pois canadiens, 3 btes . 25c
Pois Français, 2 btes . 25c
Homard, Bte . . 25c et 48c
Clams, 2 Btes 25c
Poulet, Bte 1 lb. 33c
Poulet désossé, Bte . . . 25c
AVOINE ROULEE CANUCK, GROS PAQUET **24c**
Avoine roulée Quaker, pqt. 27c
Corn Flakes Quaker, 3 pqts. 25c
Corn Flakes Kellogg, 3 pqts. 28c

Post Toasties, 3 pqts . 28c
Shredded Wheat ou Triscuit, 2 pqts 25c
Roman Meal, pqt 10c et 25c
Mayonnaise Royal, Bout. 15c, 30c et 50c
Sucre à glacer Cowan, 3 pqts 29c
SUCRE SPECIAL REDPATH A GLACER, PQT 1 LB. . . **10c**
Essences, 3 bout . . . 25c
Lait en poudre Klim, Bte 10c et 25c
Gelée Dalton, 4 paq. . . . 25c
Gelée Fleur de Lys, 4 paq. 27c
Gelée Bee, 5 paq. 25c
Jell-O pour crème à la glace, 2 paq 25c
Corinthe nettoyé, 2 paq. . 25c
Raisin épépiné, 2 paq. . . 25c
SIROP KARO, 2 BOITES . . . **23c**
Sirop Lyle, bte 2 lbs . . . 25c
Café Moka et Java, lb . 39c
Café Santos, lb 35c

Café Spécial, lb 48c
Café noir, lb 40c
Thé Salada Vert, lb . . 40c
Thé Noir Indien, lb . . 30c
Thé Japon Naturel, lb . . 30c
Thé vert Five O'clock, lb 35c, 3 lbs $1.00
Thé Vert Spécial, lb 39c, 3 lbs pour $1.10
Thé Japon, nouvelle récolte, la livre 50c
Lait Condensé Eagle, 2 btes 29c
Pruneaux, 2 lbs 25c
PECHES OU POMMES EVAPOREES, 2 lbs . . **19c**
Abricots secs, lb 16c
Biscuits à thé ou à vin, 2 lbs pour 25c
Biscuits mélangés, 3 lbs . 28c
Biscuits gingembre, 3 lbs 25c
CRISPETTES DE BLE D'INDE. PAQ. 5c. 6 PAQ. **25c**
Poudre à flan, grosse bte 25c
Poires dans le sirop, 2 boites. 27c
Citrouille, 3 btes. . . . 25c

Café Camp, bout. 19c et 33c
Bleuets, 2 btes. 21c
Gelée de pommettes, jarre 15c
Gelée de raisin, jarre. . 15c
Olives Queen, bout. . . 25c
HUILE D'OLIVE PUGET, BOUT. **20c, 30c, 50c**
Miel pur, bte de 5 lbs. . 81c
Harengs Windsor, 4 btes 25c
Mélange pour gâteau éponge, 3 paq 25c
Figues à cuire, 4 lbs. . 25c
Vinaigre blanc, 2 bout. . 25c
Vinaigre Malt, bout. 15 et 19c
Farine préparée Brodie, 6 livres 34c
Paris Pâté, 3 btes. . . 28c
Farine de patates, 2 paq. 21c
Riz moulu, 3 paq. . . . 25c
COCOANUT RAPE LB. **18c**
Marinades mélangées Regal, 3 bout 25c
Marinades Maconochie, bouteilles. . . . . . 15c et 23c
Catsup Encore, bout. . . 5c
Moutarde MacLaren, bout. 5c, 10c et 15c

Beurre de pistache, lb. . 19c
Riz Patna, 4 lbs. . . . 25c
Riz B., 5 lbs 25c
Sagou ou Tapioca, 3 lbs. 25c
Pois verts, 3 lbs. . . . 25c
Pois cassés, 3 lbs. . . . 25c
Fèves blanches, 4 lbs. . 26c
Lentilles, lb. 14c
Macaroni ou vermicelle, 3 paq. 29c
Macaroni ou vermicelle Bertrand, paq. 15c
FARINE VICTORY, 7 lbs. **30c**
Farine Ogilvie ou Regal, 7 lbs 30c—24 lbs. $1.10
Corn Starch, 4 paq. . . . 25c
Poudre à pâte, 2 btes 1 lb. 25c
Crème de blé, 5 lbs. . . 25c
Farine de maïs, 6 lbs. . 25c
Blé roulé, 5 lbs. 24c
Avoine roulée, 6 lbs . . . 25c
Soupes Clarke, 3 btes. . 28c
Soupes Campbell, 2 btes . 25c
Sardines Sea Bird, 2 btes 25c
Sardines Victoria, 2 btes 23c
Force ou Grape-Nuts, 2 paquets 29c

8.30 A 10.30 HRS A.M. VENDREDI SEULEMENT

SAVON BARSALOU, morceau. Limite de 4 morceaux. Avec une commande générale d'épicerie seulement. **5c**

Sel de table, 2 sacs . . . 13c
Poivre blanc, lb. 33c
Moutarde Keen à la pesée, ¼ livre 9c
Mélasse, 2 boites . . . 21c
Confitures pures Ely ou Tickler, pot 1 lb 20c
MARMELADE NOUVELLE SAISON, ST. WILLIAMS. POT DE 1 LIVRE . . **18c**
Marmelade Upton, boites 45c et 55c
Prunes Damson, 3 boites 25c
Framboises ou pêches dans le sirop, 2 boites 29c
Fraises Victoria, boite . 22c
Pommes, 2 boites de 3 lbs 25c
CITRONS JUTEUX, DOUZAINE **10c**
Pommes à cuire, quart . 30c
Pommes de table, douz. 15c
Poires Bartlett, douz. . 35c
Prunes Californie, 2 douzaines 25c
Cacao Fleur de Lys, boites ½ livre 23c
Cacao Fry, boite ½ lb . 24c
Sardines de Norvège, 2 boites 21c

Sardines domestiques, 5 boites 24c
Saumon Rose, 2 boites . . 25c
Saumon rouge, 2 boites 33c
Saumon Victoria, boite . 22c
Saumon Clover Leaf, boite 16c et 25c
Bloater paste, 2 boites . 15c
Sauce H. P., bout. . . . 19c
Sauce Worcestershire, 3 bout. 25c
Catsup Heinz, bout. 16c et 25c
Bleu Nixey, 4 morceaux . 5c
Empois Chinois, 3 paq. 28c
Savons Surprise, Sunlight ou Lifebuoy, 6 pour . . . 26c
Savons Comfort, Sunny Monday ou Naptha, 6 pour . . 25c
POUDRE BARSALOU, gros paquets, 5 pour . . . **24c**
Savon Barsalou, 4 pour . 25c
Mine à poêle, 3 boites . 25c
Cirage à chaussures, 3 boites 25c
Old Dutch ou Polly Prim, 3 boites 25c
Gold Dust, gros paquet . 22c
Poudre à balayer, 8 lbs . 25c
MINE A POELE BLACK NIGHT, bte de 10c, 4 pour . . . **23c**

BOUCHERIE

SPECIAUX DU JEUDI SOIR PAR LE TELEPHONE, 6 A 10 HRS P.M. EST 4510.

Haddock de Portland, lb. **5½c**
Graisse pure en chaudière de 3 lbs. **48c**
Fromage canadien doux, lb. **20c**
Flétan frais tranché, lb. **14c**

Meilleur beurre de crèmerie, lb. 31½c
Meilleur beurre de ferme, lb . 29½c
Par lots de 5 lbs ou plus, lb. . 29c
Très beau petit jambon dans la fesse, lb. 22c
Oeufs strictement frais, la doz. 31c
Oeufs de choix, la doz. 25c
Patates nouvelles, 2 quarts pour 27c
Le sac, 80 lbs pour. 77c
Graisse en panne, lb. 14c
Graisse pure, seau de 20 lbs. $2.97
Graisse composée, seau de 20 lbs. $2.50
Voyez notre assortiment complet de légumes frais reçus tous les jours.
Fromage d'Oka, lb. 34c
Fromage Roquefort, lb. . . . 43c
Rôti de porc frais préparé, lb. 16c
Longe de pporc frais préparé, lb. 21c
Poulets du printemps, lb. . . 25c
Volailles fraîches tuées, lb. . . 23c
Saucisse marque Rose, 2 lbs. 35c
Rôti de boeuf, lb. 16c
Epaule de jambon préparé au sucre, lb. 16c
Jambon roulé, pesanteur moyenne, lb. 17c

Dupuis Frères LIMITEE
LE MAGASIN DU PEUPLE
447-449 Rue Ste-Catherine Est, coins St-André et St-Christophe.
J. N. Dupuis, Président. H. W. Beauclerk, Vice-Président. A. J. Dugal, Directeur-Gérant.

DUPUIS FRERES, Limitée. DUPUIS FRERES, Limitée. DUPUIS FRERES, Limitée. DUPUIS FRERES, Limitée. DUPUIS FRERES, Limitée.

Feuilleton de la "PRESSE"

LE MORT QUI TUE

PAR ELY MONTCLERC

GRAND ROMAN DRAMATIQUE

DEUXIEME PARTIE

81 (Suite)

Mais, les circonstances en ayant décidé autrement, je me vois contraint de vous apprendre ce que, demain, le monde indigné reprochera au comte de Saint-Gildas

En entendant ces paroles, Edgard blêmit.

—Qu'est-ce? interrogea-t-il d'une voix tremblante. Quel nouvel obstacle va surgir entre mon bonheur et moi?...

Cette femme, dont je suis épris jusqu'à mourir de la perdre, quel motif tout-puissant, hormis ses refus, pourrait me faire renoncer à sa possession?...

Je ne crois pas qu'il en existe...

—N'importe, j'attendrai pour troubler le coeur de Jocelyne que vous m'ayez affirmé à nouveau votre résolution de l'épouser quand même...

Ce que je vais vous apprendre changera peut-être votre coeur...

Le fils de Julia, poursuivant, révéla au lord atterré les crimes dont Honoré s'était rendu coupable.

—Ai-je eu tort de vouloir que justice fût faite? demanda l'agonisant, quand ce récit d'horreur fut achevé.

Est-il juste que, pour ménager le repos et l'orgueil de ma chère Jocelyne, je contraigne à une perpétuelle douleur la charmante créature qui fut sa bienfaitrice et sa compagne?...

Ce sont les miens que je voue à la honte, mais je le fais sans hésiter... Quand un membre est gangrené, on l'ampute. J'agis de même, et je suis certain que ma soeur, quoi qu'elle doive en souffrir, m'approuvera.

A vous, désormais, de répondre en ce qui la concerne. L'aimiez-vous toujours?

—Puis-je faire autrement? soupira Mortimer dans un geste de protestation passionnée.

Mon amour est plus fort que tous les raisonnements, que tous les préjugés. Oui, je l'aime, et je la plains d'être si cruellement éprouvée.

Pauvre fleur! quel souffle noirci va la flétrir! Où ira-t-elle cacher sa honte?

—La fille de l'innocent Yves Pradier n'hésitera pas à lui ouvrir ses bras tendres... répliqua un peu vivement l'infirme, se méprenant à l'accent de Mortimer, et croyant à une défection, bien compréhensible, du reste...

—Et moi! se récria alors l'ancien mineur; moi, ne me comptez-vous plus?

Ne dois-je pas, si elle y consent, devenir mieux qu'un ami pour Mlle de Saint-Gildas, et la consoler à force d'amour?

N'est-elle pas la plus pure, la meilleure, l'âme la plus noble et la plus droite?

Je suis libre, par bonheur; je n'ai à subir aucun contrôle, aucune observation; je suis maître de ma fortune autant que de moi-même.

Que Jocelyne dise un mot, et je l'emporterai, loin de Paris, contre mon coeur... Je la garderai toute à moi en un lieu charmant et solitaire où ne parviendra jamais le bruit causé par ce scandale. Je...

—N'insistez plus, milord, interrompit le malade. Je crois en vous. J'ai confiance en votre tendresse, et, s'il ne tient qu'à moi, ma soeur bien-aimée sera sous peu votre légitime épouse.

Comme il disait ces mots, la porte donnant sur le vestibule s'ouvrit lentement, la comtesse de Saint-Gildas, vêtue d'un noir, austère, parut.

Elle était livide, mais calme.

Dans son visage blafard, les yeux si brillants naguère, apparaissaient brouillés, éteints, comme morts, au milieu d'un large cercle d'ombre...

Elle tenait une lettre ouverte à la main et vint d'un pas chancelant vers le lit de son fils.

—Me voici, prononça-t-elle sourdement. C'est fait!

—Permettez-moi, ma mère, dit Edouard, de vous présenter un de mes bons amis:

Lord Edgard Mortimer, ajouta-t-il en désignant l'ancien chercheur d'or, le fiancé de votre belle-fille Jocelyne...

A ce nom toujours exécré, Julia tressaillit violemment.

Elle pinça ses lèvres minces afin de comprimer l'exclamation haineuse qui allait lui échapper, et, pour toute réponse, salua l'Anglais cérémonieusement.

—Voulez-vous, mon cher lord, avoir la bonté de retourner dans mon cabinet de travail? reprit Edouard.

A moins que vous ne préfériez revenir me voir dans la soirée pour la réponse?

—Non, non, s'empressa de dire Mortimer; j'attendrai ici, puisque vous voulez bien me le permettre.

Il se dirigea vers la pièce indiquée après avoir salué profondément la comtesse, et tandis qu'Edouard s'excusait de ne pas le faire conduire par un domestique.

Au même instant, Emile parut après avoir frappé.

—Monsieur, vint-il expliquer à son jeune maître, c'est la dame...

Je l'ai priée d'attendre une seconde dans le vestibule.

En songeant qu'il allait recevoir Jocelyne, le mourant sentit un flot de vie, factice, hélas! lui monter au visage: une ombre de sourire passa sur sa bouche enfiévrée.

Elle! elle allait paraître...

Quel torrent de joie douloureuse se inonda l'âme du pauvre infirme à cette pensée!

D'un signe de tête, il invita le valet de chambre à faire entrer la visiteuse, puis, pendant que celui-ci s'éloignait il dit à la comtesse:

—C'est Jocelyne!

Elle vient m'assister durant mon agonie... Pour l'amour de moi, ma mère, dissimulez votre haine...

Je vous demande encore ce dernier sacrifice, puis ce sera fini...

C'est là le... votre confession? ajouta-t-il en désignant la lettre que Julia tenait toujours à la main.

—Oui, répondit laconiquement Mme de Saint-Gildas.

Je pensais te la lire avant de l'envoyer.

—Cette lecture sera faite en présence de ma soeur... dans un instant...

—Quoi! se récria la misérable, retrouvant avec son animosité pour la fille de son mari la force de se révolter encore, quoi, tu veux que je m'humilie à ce point devant elle? Oh! c'est inutile! c'est trop enfin! Je ne ferai jamais cela!

—Ma mère, ne m'avez-vous point affirmé qu'à cette heure rien ne vous était plus?

Vous lirez ce papier, il le faut!

Vaincue une fois encore, la criminelle courba son front pâle et s'abandonna sur un siège, où elle demeura le buste penché, les mains abandonnées, tandis que la lettre glissait sur le tapis.

Une incommensurable lassitude de corps et d'esprit l'anéantissait presque.

Comme il lui tardait à présent que tout fût fini, pour pouvoir, elle aussi, sombrer dans le repos définitif.

Maintenant, la mort pouvait prendre son fils bien-aimé... la malheureuse femme n'essayait plus de lutter contre la sinistre Camarde...

Elle était écrasée sous l'excès de son désespoir et aspirait de tout son être pantelant vers la tombe amie où, enfin, il lui serait permis de ne plus penser.

Jocelyne entra, triste et abattue.

Sans voir tout d'abord la comtesse, elle se jeta sanglotante dans les bras de son frère chéri.

Mais l'infirme lui ayant murmuré quelques mots à l'oreille, la jeune fille fit quelques pas vers sa marâtre, et, lui tendant la main:

—Madame, prononça-t-elle noblement, je n'oublie pas que vous êtes la mère de mon seul ami... je comprends combien doit être grande votre affliction, et vous offre mon amitié.

—Vous êtes malheureuse, je ne veux me souvenir que de cela.

—Et moi, mademoiselle, je n'ai plus que faire de vos hypocrites protestations, riposta la femme de Saint-Gildas, d'un accent plein de fiel.

Vous ne pensez d'ailleurs pas un mot de ce que vous dites. Votre amitié, je sais ce qu'elle vaut ! Vous me détestez autant que je vous déteste !

Et comment pourrait-il en être autrement ? Ne vous ai-je pas, jadis, fait beaucoup de mal ?

—Il ne peut être question de cela, en ce moment, en ce lieu, madame ! fit Jocelyne que glaçait cette attitude hostile.

Je viens ici assister votre fils mourant, j'y suis venue sur sa demande expresse...

Si je vous gêne, si ma présence vous déplaît, devant lui tout au moins dissimulez votre animosité.

Le mourant n'avait entendu qu'en partie cet échange de mots amers ; mais, à l'expression des visages, il comprit que Julia, malgré ses promesses et ses bonnes résolutions, ne pouvait se contraindre en face de la jeune fille.

—Ma soeur, appela-t-il de sa voix grêle, je vous demande instamment de venir près de moi et... d'y rester...

Docile, elle obéit, laissant la misérable femme en sa posture accablée.

Et quand l'orpheline fut à côté d'Edouard, celui-ci, l'attirant tout contre son visage, lui murmura tendrement à l'oreille :

—Chère, ne faites pas attention, la douleur l'égare...

Ne craignez rien d'elle, je suis là; et puis, quand même, elle est devenue absolument inoffensive...

Laissons-la ; agissons comme si nous étions tous deux seuls et libres... Tenez, asseyez-vous sur cette chaise... Ainsi, je vous tiendrai les mains et pourrai vous regarder de toutes mes forces...

Savez-vous, chère, que je vous trouve fatiguée, pâlie, que votre admirable visage porte la trace de chagrins profonds ?

C'est à cause de vous en grande partie mon bon Edouard, que je me suis alarmée...

Ne vous voyant pas, demeurant de longs jours sans nouvelles de vous, j'étais en proie à une immense douleur... Et ce nouveau coup qui me frappe ! Vous retrouver si mal, alors que je croyais, que l'espérais...

(A suivre)