

726 con

TERREBONNE
Semaine du 10 au 16 février 2010
51^e année, n°37

LE concessionnaire **GM**
GRENIER
CHEVROLET
BUICK GMC
 Montée Maason à l'intersection de
 la 540 et de la 250

471-3746

la **50** ans
Revue



www.larevue.qc.ca

DE COEUR ET D'ACTION

56 000
 exemplaires
 Le plus fort tirage
 de la région

léveillé
TOYOTA
 .COM
450 471-4117

Regard sur nos nouveaux arrivants

Pages A-6 et A-8



Piaf selon Gallant

Page B-1



UNE CHAÎNE D'AMOUR
 déplace des **MONTAGNES**

Page A-3



PLAISIRS D'HIVER À
 LA PLAINE

Page A-10



WWW.GROUPEGRENIER.COM

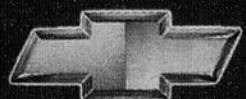

GMC



10

10

10

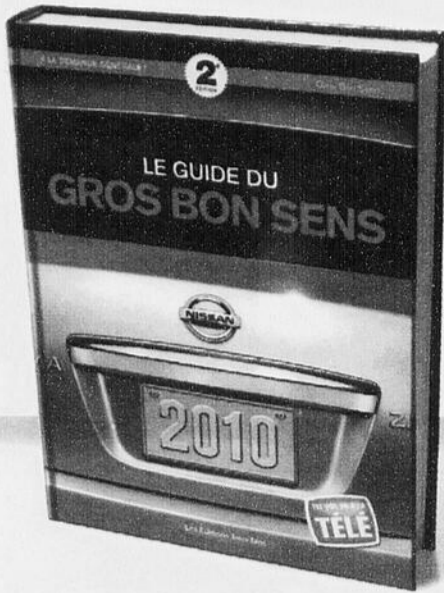

DANS LES PETITS GUIDES, LE GROS BON SENS.



CATÉGORIE « ILS EN ONT DEDANS »

VERSA à hayon 1.8 S 2010

À l'achat
Maintenant à partir de **13 998\$***

À la location
159\$ par mois
/60 mois*

Comptant initial de 950 \$, transport et pré livraison en sus.

CONSUMMATION/100 KM
VILLE 7,9 L AUTOROUTE 6,3 L



Versa à hayon 1.8 SL illustrée

ROGUE S 2010

À l'achat
PDSF à partir de **24 698\$***

À la location
259\$ par mois
/39 mois*

Comptant initial de 1795 \$, transport et pré livraison en sus.

CONSUMMATION/100 KM
VILLE 9,2 L AUTOROUTE 7,3 L



Rogue 2.5 SL à TI illustrée

Si vous louez déjà une Nissan

obtenez jusqu'à **1%** de réduction de taux

à l'achat ou à la location d'un véhicule Nissan 2010. ~

SENTRA 2.0 2010 redessinée

À l'achat
Maintenant à partir de **14 998\$***

À la location
179\$ par mois
/60 mois*

Comptant initial de 650 \$, transport et pré livraison en sus.

CONSUMMATION/100 KM
VILLE 6,4 L AUTOROUTE 6,4 L



Sentra 2.0 SL illustrée

PROGRAMME POUR
DIPLOMES
NISSAN
jusqu'à **1000\$**
DE RABAIS*



FRONTIER 2010

RABAIS
jusqu'à
4000\$*

*Rabais à l'achat comptant ou à taux régulier.

VISITEZ VOTRE CONCESSIONNAIRE NISSAN DÉS AUJOURD'HUI. OUVERT JUSQU'À 21H LES SOIRS DE SEMAINE**

DÉCOUVRIR le gros bon sens

* Prix de vente de la Versa à hayon 1.8 S 2010 (B5L650 AA 00) à partir de 13 998 \$ (PDSF de 14 198 \$ moins un rabais de 200 \$, applicable avant les taxes); Sentra 2.0 2010 à transmission manuelle (C4L650 AA 00) à partir de 14 998 \$ (PDSF de 15 198 \$ moins un rabais de 200 \$, applicable avant les taxes). ** PDSF de 14 198 \$ pour les modèles neufs de la Versa à hayon 1.8 S 2010 (B5L650 AA 00) / de 17 398 \$ pour la Versa à hayon 1.8 SL 2010 (B5L650 AA 00) / de 15 198 \$ pour les modèles neufs de la Sentra 2.0 2010 à transmission manuelle (C4L650 AA 00) / de 23 098 \$ pour la Sentra 2.0 SL 2010 à transmission CVT (C4T610 AA 00) / de 24 698 \$ pour le Rogue S 2010 à TA et transmission CVT (W6R610 AA 00) / de 29 299 \$ pour le Rogue 2.5 SL à TI et transmission CVT (W6R610 AA 00). Frais de transport et de pré livraison 1325 \$ / 1325 \$ / 1325 \$ / 1325 \$ / 1500 \$ / 1500 \$, taxes, immatriculation et assurance en sus. ** 0% de financement à l'achat, jusqu'à 36 mois disponible pour les modèles neufs de la Sentra 2010. Exemple de financement pour une Sentra 2.0 2010 (C4L650 AA 00) : basé sur un PDSF de 24 698 \$ à un taux de crédit de 0% sur 36 mois représente une mensualité de 399,93 \$ avec 1695 \$ de comptant initial ou un véhicule de reprise d'une valeur équivalente. Frais de crédit de 0 \$ pour une obligation totale de 13 303 \$. ** 0% de financement à l'achat, jusqu'à 36 mois disponible pour les modèles neufs du Rogue et de la Sentra 2010. Exemple de financement pour un Rogue S 2010 (W6R610 AA 00) : basé sur un PDSF de 24 698 \$ à un taux de crédit de 0% sur 36 mois représente une mensualité de 594,53 \$ avec 3295 \$ de comptant initial ou un véhicule de reprise d'une valeur équivalente. Frais de crédit de 0 \$ pour une obligation totale de 21 403 \$. * Offre de location disponible sur les modèles neufs de la Versa à hayon 1.8 S 2010 (B5L650 AA 00) / Versa à hayon 1.8 SL 2010 (B5L650 AA 00) / Sentra 2.0 2010 à transmission manuelle (C4L650 AA 00) / Sentra 2.0 SL 2010 à transmission CVT (C4T610 AA 00) / Rogue S 2010 à TA et transmission CVT (W6R610 AA 00) / Rogue 2.5 SL à TI et transmission CVT (W6R610 AA 00). Mensualités de 159 \$ / 199 \$ / 179 \$ / 267 \$ / 269 \$ / 331 \$ pour des termes de 60 / 60 / 60 / 36 / 36 mois avec 950 \$ / 950 \$ / 650 \$ / 1795 \$ / 1795 \$ de comptant initial. Frais de transport et de pré livraison de 1325 \$ / 1325 \$ / 1325 \$ / 1500 \$ en sus. Base sur une allocation de 24 000 km par année avec 0,10 \$/km supplémentaire. - La réduction du taux de 1% est offerte aux particuliers qui louent déjà une voiture Nissan et dont les paiements sont à jour au moment de se prévaloir de l'offre. Cette réduction est applicable sur le taux de financement à l'achat ou à la location d'un véhicule Nissan 2010. - ** Offres disponibles uniquement chez les concessionnaires participants. Les concessionnaires peuvent fixer leurs propres prix. Les modèles illustrés sont à titre indicatif seulement. Le concessionnaire peut devoir commander ou échanger un véhicule. Voyez votre concessionnaire pour tous les détails. Taxes, immatriculation et assurance en sus. Certains frais sont payables à la livraison. Frais d'inscription au ROPRM (pour les offres de location/financement) et les droits sur les pneus neufs inclus. Les offres de location/financement sont disponibles uniquement auprès de Nissan Canada Finance pour un temps limité, sont sujettes à l'approbation de crédit, sont exclusives, ne peuvent être jumelées à aucune autre offre et peuvent faire l'objet de changements sans préavis. Les prix peuvent faire l'objet de changements sans préavis et ne peuvent pas être jumelés à aucune autre offre. - Estimation de la consommation de carburant, le kilométrage réel peut varier selon les conditions de conduite. À utiliser à titre comparatif seulement. ** Pour un temps limité, recevez jusqu'à 1000 \$ de rabais sur les modèles neufs admissibles au Programme pour diplômés : Sentra (1000 \$), Rogue (500 \$). ** Chez les concessionnaires participants. Les noms, logos, slogans, noms de produits et noms des caractéristiques de Nissan sont des marques de commerce utilisées sous licence ou appartenant à Nissan Motor Co. Ltd. ou à ses filiales nord-américaines.

GRENIER NISSAN

Montée Masson à l'intersection de
la 640 et de la 25

1275, montée Masson, Terrebonne Tél.: 450 471-9444
www.greniernissan.com sans frais 1-866-370-0101

Actualité

MAISON SUTTON-SYNERGIE TRISOMIE-21 LANAUDIÈRE

Une chaîne d'amour déplace des montagnes



Les enfants et les parents, 170 familles dans tout Lanaudière, trouveront des services à la Maison Sutton-Synergie, grâce à une chaîne d'amour, dont nous apercevons quelques maillons : au centre, de droite à gauche, Yvon Cousineau, Chantal Crivello, coordonnatrice de l'Association de parents d'enfant trisomique 21 Lanaudière, et ses enfants, Johanne Boudreau, la présidente, Chantal Lamarre, directrice générale, et sa fille, et à l'arrière, Éric Rousseau. Ils sont entourés des maires de Terrebonne et Mascouche et du député Guillaume Tremblay. On coupe le ruban et on dévoile la liste des noms de cette chaîne d'amour! (Photo : Danièle Miny)

Fébrilité, joie, fierté, pleurs, rires, admiration... La gamme d'émotions était au rendez-vous lors de l'ouverture officielle de la Maison Sutton-Synergie au profit de l'Association de parents d'enfant trisomique 21 Lanaudière (APETL), sur le chemin des Anglais à Mascouche.

redaction@larevue.qc.ca

DANIÈLE MINY

Quatre ans, plus de 680 000 \$, des heures d'angoisse, de persévérance, de bénévolat, d'investissement à la pièce, de spectacles-

bénéfiques avec des artistes, Jason Lang, présent à cette inauguration, et l'engagement de tous les instants des promoteurs du projet : les deux Chantal, Lamarre et Crivello, qui sont arrivées à sensibiliser deux hommes d'affaires, Yvon Cousineau de Sutton-Synergie, et Éric Rousseau, de ER Gestion Rénovation, à leur cause : une maison, propriété de l'APETL.

Installée dans un loyer exigu, l'APETL a pris soudainement une nouvelle vie en emménageant dans ce bâtiment conçu pour elle. La chaîne d'amour composée d'une centaine de maillons-partenaires a permis la concrétisation d'un rêve grandiose. «Je faisais partie du petit comité que les deux

Chantal avaient mis sur pied pour réaliser ce projet ambitieux... "Êtes-vous sûres que ça va marcher?" Elles répondaient toujours oui», a rappelé Gilles Bordonado, PDG de La Revue, un des partenaires de la Maison.

L'entraide, le ciment de la communauté

Les villes de Terrebonne et Mascouche ont contribué au projet, ainsi que McDonald's, la Caisse populaire Desjardins Le Manoir, l'Association de la déficience intellectuelle, La Revue de Terrebonne, et plusieurs sous-traitants qui ont donné du temps, parfois des matériaux, soit une chaîne de volontaires et de partenaires, pas moins d'une centaine, qui a été le ciment de ce projet communautaire.

La suite

«Comment allez-vous vivre maintenant?» a-t-on demandé aux deux Chantal. La réponse n'est pas venue d'elles, mais des partenaires fidèles qui vont continuer à tenir des activités-bénéfiques, notamment des tournois de golf organisés par le propriétaire de Home Hardware-Rawdon, Maurice Lane; Louise, conjointe d'Yvon Cousineau, part à Compostelle marcher 600 kilomètres au profit de la Maison; son mari en fera 250! Plus qu'une maison, c'est une œuvre qui n'a pas fini d'étonner et d'apporter du bonheur à ses bénéficiaires.

À bon entendeur : il reste des travaux d'asphaltage du stationnement à faire!

Caroline Duval
Hygiéniste du colon
Kinésithérapeute
Massothérapeute

Centre Synergie
Santé Terrebourg

• MASSOTHÉRAPIE • RÉFLEXOLOGIE
• SOINS CORPORELS • HYDROTHERAPIE

879, rue St-Pierre
Vieux-Terrebonne 450 492-0242

Reçu pour assurances

Service à domicile

Coiffure Mobile Des Moulins

514 913-3263

NOUVEAU NOUVEAU NOUVEAU

Désintoxification des toxines du corps par un bain de pieds ionique

SPÉCIAL 45\$* Massage suédois les mercredis et vendredis

Reçu assurance *Spécial d'une durée limitée

450 471-3361
790, boul. des Seigneurs, Terrebonne
OrthotherapieSpaQuatreSaisons.com

Pour la Saint-Valentin

Une bonne idée-cadeau

Centre de santé SPA
Le Némphar

www.lenenuphar.com
450 471-7193
704, rue Saint-Pierre (Vieux-Terrebonne)

PRÉLÈVEMENTS SANGUINS

Pourquoi attendre des heures ?

Service à domicile

Analyse d'urine.....7\$
Prélèvement sanguin...60\$
Vaccination Santé Voyage

Maison de Santé
Linda Bédard 514 702-2853
www.maisondesantelindabedard.com

Infirmière diplômée
Reçu disponible

Les analyses sont réalisées gratuitement dans un établissement public du réseau de la santé.

Conseiller en **HÉBERGEMENT** pour personnes **ÂGÉES** autonomes ou non et/ou en **RÉADAPTATION**

• Convalescence • Répit • Fin de vie • Etc.

Consultation **GRATUITE** à votre **DOMICILE**

• Jour • Soir • Fin de semaine

BIEN CHEZ SOI
CONSEILLER EN HÉBERGEMENT

514 667-5741
www.bien-chez-soi.ca

10

10

10

À LIRE CETTE SEMAINE

Actualité



MASCOUCHE VIBRE au rythme des familles

Page A-10

Communautaire



Fêter l'hiver avec les VOISINS

Page A-38

Sports

Marc Sabourin-Germain en PLEINE ASCENSION



Page A-49

Nos rubriques

- Agenda communautaire... A-42
- Tableau indicateur, agenda sportif..... A-51
- Commerce en revue..... A-54
- Un brin d'histoire..... B-7
- Sur la scène agenda culturel..... B-8
- Pellicule et popcorn..... B-12
- Horoscope..... B-14

Opinions

Le Complexe Figaro a sa place

Je trouve l'idée de madame Michelle Corbeil très intéressante. Le Complexe Figaro aurait un impact direct sur le milieu culturel de la ville de Terrebonne.

Combien de municipalités ont déjà leur maison de la culture et permettent ainsi à la relève de la danse contemporaine, de la chanson, de l'humour et des artisans en arts visuels de partager le fruit de leur travail

avec la communauté? Je suis certaine que plusieurs artistes, tant de la région que d'ailleurs, seront heureux de profiter de ces installations dans le but de contribuer à la vie culturelle d'ici et de partager des moments privilégiés avec le grand public. C'est un projet sur lequel il vaut la peine de se pencher. Bravo, madame Corbeil, pour votre belle initiative!

Marie-Pier Morin, Terrebonne

Une initiative rafraîchissante

Saluons les efforts de la SODECT dans son ensemble pour apporter un souffle dynamique culturel lié à un site historique d'importance à Terrebonne!

Saluons aussi le projet du Complexe Figaro qui soutiendrait toutes les autres formes d'expressions culturelles. Les arts visuels qui se manifestaient depuis plusieurs années à la Galerie d'art de l'Île-des-Moulins, puis à la

Maison de Pays, n'ont plus de place attirée depuis le remaniement de l'équipe culturelle.

L'espace du vieux théâtre laissé vacant serait pertinent comme milieu de recherche, d'exposition, de conférence et de manifestation culturelle diversifiée incluant la Société d'Histoire de Terrebonne.

Hélène Béland, Terrebonne

Précisions sur le manoir Masson

La semaine dernière, La Revue a publié quelques informations portant sur le Manoir Masson qui ne s'avéraient pas tout à fait exactes. Spécialiste du patrimoine de la région, l'historien Claude Blouin, président de la Société d'Histoire de la Région de Terrebonne, a apporté les précisions suivantes.

«J'ai lu avec beaucoup d'intérêt le dossier sur la vocation des sites de l'ancienne Banque Nationale et du vieux théâtre tout comme l'article sur la future vocation patrimoniale du manoir Masson. J'aimerais cependant rappeler que le manoir a été construit sous l'égide de madame Geneviève-Sophie Raymond, veuve de Joseph Masson, et non par ce dernier qui est décédé acci-

dentellement en 1847.

Par ailleurs, en 1802, tout l'emplacement actuel du manoir et de ses jardins ainsi que les emplacements du presbytère et de l'église étaient divisés en plusieurs emplacements appartenant essentiellement à des marchands et à des artisans. L'emplacement du manoir appartenait à la Compagnie du Nord-Ouest de Simon McTavish, dont Henry Mackenzie était l'agent, sur lequel était érigé son magasin-entrepôt que l'on appelait le "magasin de la Grande Compagnie", une construction du maître maçon Pierre Auger. Les jardins n'existeront pas avant la construction du manoir actuel en 1854-1855.»

Merci, monsieur Blouin, de ces précisions.

Écrivez-nous

La Revue reçoit avec plaisir le courrier de ses lecteurs. Nous privilégions les textes signés et courts (moins de 200 mots).

De plus, nous nous réservons le droit d'élaguer tout texte que nous publions. Vous pouvez nous faire parvenir vos commentaires par courriel à redaction@larevue.qc.ca, par télécopieur au 450 471-1023 ou par poste à La Revue, 231, rue Ste-Marie, Terrebonne, J6W 3E4. Vos coordonnées complètes, incluant le numéro de téléphone, doivent apparaître à la suite de votre commentaire pour que l'on s'assure de la provenance du texte. Seuls le nom et la ville de provenance de l'expéditeur seront diffusés.

AU WWW.LAREVUE.QC.CA

VIDÉO



Gilles Duceppe s'arrête dans LANAUDIÈRE

VIDÉO



Une CHAÎNE D'AMOUR déplace des montagnes

À NE PAS MANQUER LA SEMAINE PROCHAINE

La FONDATION BON MATIN FÊTE SES 10 ANS

Les GENS D'AFFAIRES SUPPORTENT la SANTÉ



la 50^e Révue
DE CŒUR ET D'ACTION

TÉLÉPHONE
450 964-4444
TÉLÉCOPIEUR
450 471-1023
INTERNET
www.larevue.qc.ca
COURRIEL
la.revue@larevue.qc.ca

PRÉSIDENT-DIRECTEUR GÉNÉRAL
Gilles Bordonado

FONDATEUR
Aimé Despatis

INSPIRATRICE
Marie-France Despatis

RÉDACTEUR EN CHEF
Kevin Riopel

JOURNALISTES
Mélanie Savage
Isabelle Desmarais
Véronique Talbot
Karine Cousineau
Alexandra Roy

JOURNALISTES-PIGISTES
Raymond Berthiaume
Mathieu Lacombe
Yvan Lavoie
Valérie Maynard

Danièle Miny
Geneviève Quessy
Valérie Turgeon

CHRONIQUEURS
Robert Gareau
Claude Martel
Bob Petit
Robert Darche
François-R. Despatis-L'Ecuyer

ARCHIVISTE
Catherine Langlois-Cyr

PUBLICITÉ

DIRECTEUR DÉVELOPPEMENT
Daniel Soucy

DIRECTEUR PROJETS SPÉCIAUX
Daniel Gatién

COORDONNATRICE AUX VENTES
Lise Bourdages

REFLET ÉCONOMIQUE
Mireille Cyr
Francine Genest

REPRÉSENTANTS
Paul Laverdière
Jocelyne Fontaine
Yves Chamberland
Francine Genest
Daniel Soucy
Julie Gordin
Gaëtan Lachapelle
Doris Bérubé
Diane Roch

GUIDE DES ADRESSES
Mireille Cyr
Vivianne Morin

RÉCEPTION/PETITES ANNONCES/ARCHIVES
Carolle Cyr
Annie Perron
Jessica Berry
Marjolaine Vézina

COMPTABILITÉ
Lise Caron

INFOGRAPHIE/TYPOGRAPHIE/MONTAGE
Compo-Max Inc.
Marcelle Hayes

DISTRIBUTION
Publi-Sac Laurentides
450 437-8779

IMPRIMERIE
Imprimerie Transmag

TIRAGE 56 000

LA REVUE, journal hebdomadaire, est publiée par LA REVUE de Terrebonne inc. 231, rue Ste-Marie à Terrebonne, province de Québec (Code postal: J6W 3E4) et imprimé par l'imprimerie Transmag. Nos bureaux sont ouverts du lundi au vendredi de 8h30 à 17h. Dépôt légal à la Bibliothèque Nationale du Québec. Distribué gratuitement dans les municipalités de Terrebonne, Lachenaie, Mascouche, La Plaine, Saint-François (Laval), et dans des dépôts de journaux de la région ainsi que de Bois-des-Filons, St-Lin-Laurentides et St-Roch-de-l'Achigan. Coût de l'abonnement (12 mois): Canada 165\$, États-Unis 300\$, Étranger 300\$. Tous droits réservés. La reproduction des textes d'information et d'annonces publicitaires est interdite à moins d'une autorisation écrite du directeur. Envoi de publication canadienne #0556971.



GILLES BORDONADO

Café

C'est avec une certaine retenue que je rédige la chronique de cette semaine. Je vous dirais même que c'est sous l'insistance d'une collègue que je me permets de la rédiger, conscient que cela me met sur la sellette...

Les gens qui me connaissent savent que je ne suis pas un grand amateur d'animaux domestiques, bien que ma petite famille abrite, grâce aux bons soins de ma conjointe, de nombreux poissons dans deux aquariums, une mini grenouille, un serin orange prénommé Clément et un hamster prénommé Chocolat... Évidemment, ils font le bonheur de nos enfants et en particulier de ma benjamine, Rosemarie.

On a eu un chien, Capucine, un schnauzer nain adorable, mais qui jappait tout le temps. Ce petit chien gentil nous a quittés pour un monde meilleur, et nous ne l'avons pas remplacé, car nous avons réalisé qu'il était difficile de consacrer suffisamment de temps à ce pauvre animal.

J'en viens au but de cette chronique : l'animal domestique, au même chapitre que tout être vivant, mérite un minimum d'attention de l'humain.

Je m'explique. Récemment, un chat angora a adopté notre patio comme nouvelle maison. Était-ce le chat qui avait abandonné ses maîtres ou l'inverse, je ne saurais dire. Mais je considère le chat assez intelligent pour savoir s'il est désiré ou non. Et là, il se trouvait fidèlement attaché à ma porte-patio, miaulant et ronronnant. Je vous laisse donc tirer vos propres conclusions.

Toujours est-il que nous avons nourri et abreuvé le pauvre animal, tout en lui donnant un panier et une couverture, donc un minimum de soins. Notre Rosemarie le brossait et lui avait même trouvé un nom : Café!

Malheureusement, nous ne pouvions adopter ce joli minet, car trois des membres de notre famille de quatre sont allergiques aux chats, et pas à peu près. Dilemme moral, s'il en est un.

Devant l'abandon de cet animal, après deux à trois semaines de services de traicteur félin, j'ai contacté les maîtres, qui ont fait montre de bien peu de sensibilité et de sens des responsabilités. Mon sens moral a fait que j'ai assumé les miennes. Je ne pouvais laisser «Café» comme ça.

Une amie d'une amie gère un refuge pour les chats abandonnés. Cette femme extraordinaire en a sauvé 200 à ce jour, c'est vous dire. Elle les fait traiter chez un vétérinaire à ses frais et leur trouve ensuite des familles qui les aimeront et prendront soin d'eux.

Jeudi dernier, elle est venue récupérer notre petit Café, qu'elle a pris de mes bras avec toute l'affection d'une maman pour ses petits. Je lui ai fait un petit chèque couvrant, j'imagine, une partie des frais de vétérinaire. J'étais mal à l'aise de la voir assumer des responsabilités qui ne lui revenaient pas, mais qui revenaient plutôt à ces maîtres qui voient les animaux domestiques comme des bibelots ou de petites choses dont on peut se débarrasser sans trop de questionnement.

Y a-t-il une morale, une conclusion à cette petite histoire? Bien sûr! C'est là l'objet de cette chronique. Je pense que le respect que l'on voue à tout être vivant démontre tout le respect que l'on a pour la vie.

Jeudi en après-midi, Jacynthe, cette âme charitable, m'a rappelé pour me dire que malgré le froid et le manque de soins, Café allait bien et qu'elle lui avait trouvé une nouvelle maison. Des gens qui l'apprécieront vraiment.

Et soudainement, je me suis senti bien d'avoir fait le bien...



Vous en avez plein le dos ?



POURQUOI ATTENDRE ? Découvrez comment la chiropratique peut vous aider !

- arthrite, arthrose
- asthme, otites
- douleurs menstruelles
- douleurs sciatiques
- engourdissements (pieds, mains)
- maux de dos, de cou
- maux de tête, migraines
- mauvaise posture
- problèmes de digestion
- stress, insomnie
- tension ente les omoplates (si d'origine neurovertébrale)

SOINS ADAPTÉS POUR TOUTE LA FAMILLE

Une clinique à la fine pointe de la technologie :

- thermographie vertébrale
- électromyographie
- radiologie sur place

THÉRAPIE MANUELLE ET PROADJUSTER



TÉLÉPHONEZ MAINTENANT !

EXAMEN COMPLET

(incluant thermographie infra-rouge, EGM et radiographies, si nécessaires)

POUR SEULEMENT **40\$**

(valeur jusqu'à 140\$)



Dre Marie-Josée Dubouilh D.C.
Chiropraticienne

450.492.2322

500, boul. des Seigneurs (coin Montée Masson)
Contactez-nous avant le 21 février 2010

CODE PROMO: La Revue



MAZDA ALBI LE GÉANT

CHEZ ALBI À VOUS DE CHOISIR! ON VOUS BÂTIT LA MEILLEURE OFFRE!

À PARTIR DE **0%**
60 MOIS

AUSSI DISPONIBLE **2.9%**
72 MOIS

ET OBTENEZ **90**
AUCUN PAIEMENT AVANT
JOURS

OU OBTENEZ 3.9% EN ACHAT SUR **84** MOIS POUR LES MODÈLES SUIVANTS

BERLINE

mazda 3
2010

SPORT



mazda 5
2010

LA MPV REDESSINÉE
6 PASSAGERS

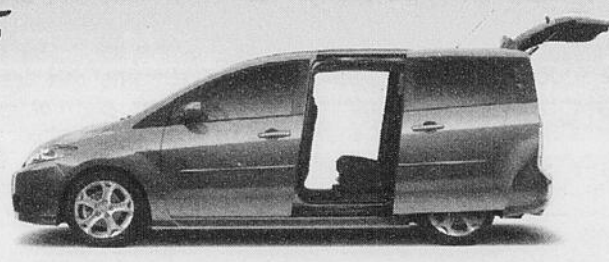

CX-7
2010



CX-9
2010



mazda 6
2010



TRIBUTE
2010



NOUS EMBAUCHONS

CONTACTEZ FRANÇOIS BELLEFEUILLE
AU FBELLEFEUILLE@ALBIMAZDA.COM

3550 RUE BLÉRIOT, MASCOUCHE
Autoroute 640, sortie 44
à 15 min de MTL à 7-8 min de l'autoroute 15

450 474-5555



ALLOCATION INCROYABLE POUR VOTRE ÉCHANGE
ÉCHANGE
TOUTES MARQUES ACCEPTÉES
ÉCHANGE DE 500\$ À 5000\$ MINIMUM 500\$ DE PLUS
ÉCHANGE DE 5000\$ À 10000\$ MINIMUM 750\$ DE PLUS
ÉCHANGE DE 10000\$ À 30000\$ MINIMUM 1000\$ DE PLUS
PRÉSENTEZ CE COUPON LOIS DE L'ÉVALUATION DE VOTRE VÉHICULE

www.albimazda.com
De 9h à 21h du lundi au vendredi

514 722-5555

PROGRAMME MAZDA POUR LES DIPLOMÉS
JUSQU'À **750\$**

10

10

10

Regard sur nos nouveaux arrivants

IMMIGRATION

La MRC Les Moulins reçoit de plus en plus de nouveaux arrivants

Depuis quelques années, de plus en plus d'immigrants choisissent de s'établir dans la grande région moulinoise. Terrebonne et Mascouche, par leur position géographique et la vitalité de leur milieu, se veulent une véritable terre d'accueil.



redaction@larevue.qc.ca
KARINE COUSINEAU

«La population immigrante est de plus en plus présente dans la région lanauoise et plus particulièrement dans le sud. La présence d'un fort bassin d'emplois disponibles, le développement résidentiel et la qualité de vie qu'offre la région ont un pouvoir fort attrayant pour les immigrants», explique Bernard Bohmert, conseiller au développement de l'immigration à la Conférence régionale des élus (CRÉ) Lanaudière.

M. Bohmert remarque également que la plupart des immigrants qui choisissent de s'établir dans Lanaudière ont d'abord séjourné à Montréal. «Ces gens ont d'abord immigré à Montréal, puis ils découvrent la possibilité de vivre en banlieue et l'opportunité d'améliorer leur qualité de vie. La proximité de Montréal fait en sorte que la région est facilement accessible aux immigrants», ajoute-t-il.

Un phénomène qui s'intensifie

En 2006, la population lanauoise se chiffrait à 429 053 personnes, dont 12 675 étaient des personnes immigrantes. La com-

munauté immigrante représentait alors 2,95 % de la population totale de la région. Depuis le recensement de 2001, une augmentation de la population immigrante a été notée dans la région. De 2001 à 2006, elle est passée de 7 890 personnes à 12 675 personnes, soit une augmentation de 62 %. De ce nombre, 50 % choisissent de s'établir dans les deux MRC du sud de la région, soit L'Assomption et Les Moulins.

L'immigration dans Les Moulins

En 2001, les immigrants représentaient 2,5 % de la population totale de la MRC Les Moulins, alors que ce pourcentage grimpa à 3,8 % en 2006. Toujours en 2006, on comptait 1 055 immigrants à Mascouche et 3 770 à Terrebonne. Ils sont venus s'installer sur notre territoire en grand nombre avant 1991 (2 495), puis 1 270 nouveaux immigrants sont arrivés entre 1991 et 2000. Finalement, entre 2001 et 2006, on dénombre 600 nouveaux arrivants de diverses communautés culturelles.

La population immigrante de Lanaudière est jeune. La majorité des immigrants sont âgés de 25 à 34 ans; les enfants de 0 à 14 ans suivent en nombre. Les femmes immigrantes sont plus nombreuses que les hommes à venir s'installer en sol lanauois.

Les immigrants lanauois proviennent majoritairement de France (18 %), Haïti (11,7 %) et Italie (9 %). La plupart d'entre eux viennent au pays pour travailler ou pour rejoindre des personnes de leur famille. Selon les données du recensement 2006 de Statistique Canada, 95 % des personnes qui immigreront dans notre région parlent la

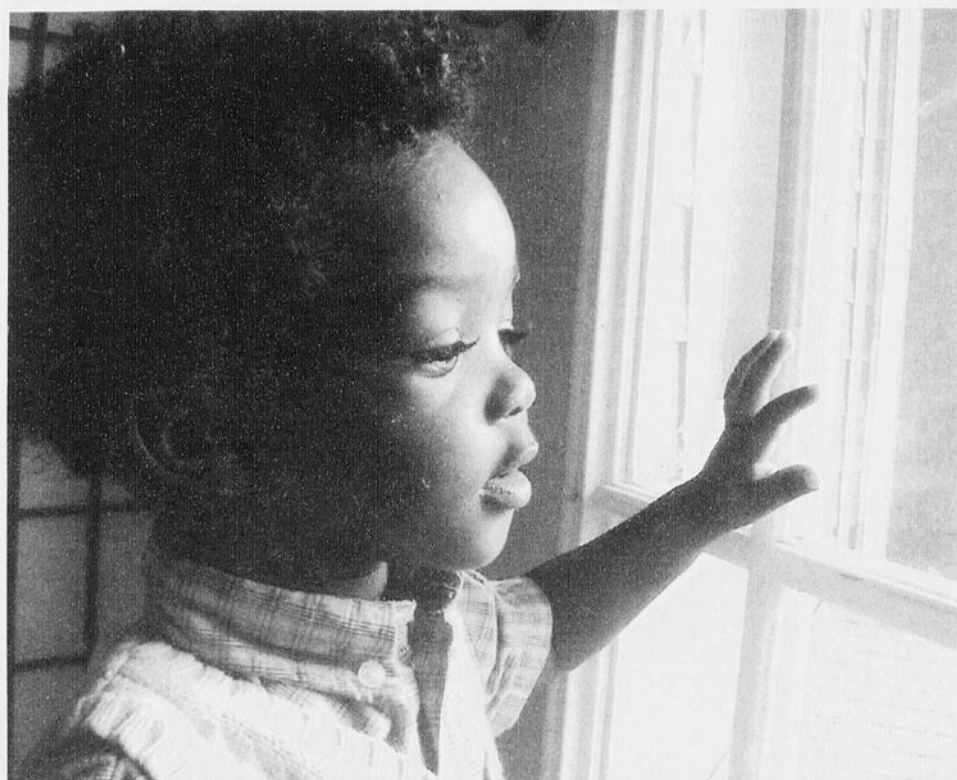

De plus en plus d'immigrants choisissent de s'établir à Terrebonne et Mascouche. La population immigrante représente près de 4 % de la population moulinoise.

langue française sans toutefois la maîtriser, 3 % ne connaissent que la langue anglaise et 2 % ne connaissent aucune des deux langues officielles du Canada.

Apport

«Les immigrants sont un apport à notre

collectivité, ils contribuent à la croissance démographique de la région et viennent augmenter notre bassin de main-d'œuvre, un fait intéressant dans la perspective d'une pénurie de main-d'œuvre qualifiée», conclut M. Bohmert.

INTÉGRATION

Un milieu qui s'organise

Malgré que l'on accueille de plus en plus d'immigrants en sol moulinois, très peu de ressources leur sont dédiées. Depuis deux ans, toutefois, le milieu tente de s'organiser, et l'avenir s'annonce plus prometteur pour les nouveaux arrivants.

«De plus en plus d'immigrants choisissent de s'établir dans le sud de Lanaudière. Et étrangement, jusqu'à l'an passé, il n'y avait aucun service d'intégration destiné aux immigrants sur ce territoire. Appuyé par la Conférence régionale des élus (CRÉ) Lanaudière, la Ville de Terrebonne et le Centre local de développement économique des Moulins (CLDEM), un organisme a récemment vu le jour : AMINATE. Celui-ci se veut une structure d'accueil pour les nouveaux arrivants. Aide à la francisation, aide à la recherche d'emploi et de logement, voilà les services que veut proposer cet organisme», explique Bernard Bohmert, conseil-

ler au développement de l'immigration à la CRÉ Lanaudière

AMINATE

AMINATE (Accueil multiethnique et intégration de nouveaux arrivants à Terrebonne et ses environs) s'est donné comme mission d'accueillir et d'installer de nouveaux immigrants du sud de Lanaudière, de les aider à contribuer au développement économique de leur milieu d'accueil, à maîtriser le français comme notre outil commun de communication au Québec, et à promouvoir la diversité culturelle comme valeur de base de nos activités sociales et culturelles. AMINATE vise aussi à développer des liens entre les Québécois de souche et les nouveaux arrivants par le biais d'activités collectives. Il se veut aussi une liaison entre les organismes déjà en place et les personnes qui s'établissent dans la région.

CRÉDIL

Pionnier régional dans le domaine de l'intégration des immigrants, le Comité régional d'éducation pour le développement international de Lanaudière (CRÉDIL) favorise depuis plus de 13 ans l'adaptation et l'intégration des nouveaux arrivants en sol lanauois. Depuis 1995, le CRÉDIL oriente son action sur l'intégration des personnes immigrantes, offrant des services d'accueil et d'intégration socioculturelle, économique et professionnelle aux nouveaux arrivants. Le CRÉDIL offre plusieurs services aux immi-



Depuis peu, un organisme a vu le jour dans le sud de Lanaudière pour faciliter l'intégration des immigrants à notre communauté.

grants, dont l'aide à la recherche d'emploi et de logement, par exemple.

Francisation

L'intégration des nouveaux arrivants passe bien sûr par la langue. Seul le Centre de L'Envol de la Commission scolaire des Samares donne des cours de francisation aux nouveaux arrivants adultes, pour le moment. La Commission scolaire des Affluents travaille à l'élaboration d'un cours de francisation aux adultes. Pour les enfants du primaire et du secondaire, des cours leur sont offerts dans les deux commissions scolaires francophones de la région.

Améliorations

Les bases sont lancées pour donner des services aux nouveaux immigrants. Toute-

fois, plusieurs choses restent encore à faire. «Il faut favoriser l'accueil, la rétention et l'attraction de la population immigrante dans Lanaudière», note M. Bohmert. Pour ce faire, certaines actions doivent être effectuées en priorité, selon le conseiller au développement à l'immigration. Les points à travailler : donner plus d'options de francisation des adultes, favoriser l'intégration sociale des femmes immigrantes afin de briser leur isolement et faire le maximum pour profiter du bassin de compétences des immigrants. Voilà plusieurs dossiers sur lesquels le Comité régional de concertation pour l'immigration de la CRÉ Lanaudière prévoit se pencher au cours des prochains mois. (KC)

VOUS PARTEZ EN VOYAGE POUR LE CONGÉ SCOLAIRE OU EN MARS

N'oubliez pas votre VACCINATION DÈS MAINTENANT!

Jocelyne Gagné, infirmière bachelière de plus de 30 ans d'expérience, saura vous donner les recommandations pertinentes et une immunisation appropriée.

Prenez un rendez-vous à votre convenance.

Pharmaprix Julie Doucet
805, montée Masson, Mascouche
450 474-8896, poste 10

5\$ de rabais*
Sur recouvrement et pose d'ongles

*Pour nouvelle cliente

• Plusieurs couleurs et fantaisies
• Obtenez une petite douceur à la fin de votre recouvrement

Maison de BEAUTÉ JULIE VANIER 2763, ch. Ste-Marie, Mascouche, 450 474-3711

CONCOURS «GAGNEZ VOS TAXES»
AU VIEUX DULUTH

CONCOURS «GAGNEZ VOS TAXES»
MATELAS BOURCK

DOSSIER

Regard sur nos nouveaux arrivants

MOISÉS VILLENA

Commencer une nouvelle vie

Le 20 juin 2009 marque un nouveau départ pour Moisés Villena. Cet immigrant d'origine péruvienne a laissé derrière lui sa terre natale pour venir s'installer au Québec. En attendant que sa famille le rejoigne, Moisés Villena doit surmonter les obstacles de l'intégration culturelle.

Il n'est pas facile de débarquer en pays étranger, surtout lorsqu'on laisse femme et enfants derrière soi. C'est pourtant le choix qui s'est imposé à Moisés Villena, jusqu'alors résidant de Chimbote, située à 440 kilomètres au nord de Lima, au Pérou. Ce père de famille désirait offrir une meilleure qualité de vie à ses enfants, deux garçons de sept et neuf ans. «Ma sœur habite le Québec depuis 10 ans, et elle m'a beaucoup parlé de la vie ici, de la tranquillité. Elle m'a dit que je pourrais y trouver un bon travail. J'ai fait ce choix en pensant à mes enfants. Ici, ils auront la chance d'aller au cégep et à l'université, ils pourront devenir des professionnels et auront plus d'opportunités d'emplois. Ils auront une meilleure qualité de vie», raconte-t-il.

Des mois d'attente

On n'immigre pas en pays étranger en criant ciseau. Le temps d'attente dépend de plusieurs facteurs, dont le statut de l'immigrant, son pays d'origine, etc. Moisés Villena a entamé les procédures à l'automne 2007. Il lui a fallu envoyer son formulaire d'immigration dans un bureau d'immigration au Mexique, à la suite de quoi un agent de l'immigration québécois l'a convoqué en entrevue. Après avoir passé ses examens médicaux, en février 2009, M. Villena a finalement reçu son visa, au mois de mai. Il a atterri au Québec le 20 juin. Seul, puisque sa famille n'a pu l'accompagner. «J'ai fait une demande de parrainage en juillet pour que



Immigré au Québec en juin, Moisés Villena facilite son intégration en faisant appel à des ressources comme AMINATE.

ma famille vienne s'établir ici. On m'a dit que ça prenait entre six et huit mois avant de recevoir une réponse.» Pour faire une demande de parrainage, il en coûte 1 400 \$. «Ma sœur m'a prêté l'argent, en attendant que je trouve un travail», confie M. Villena.

À la recherche d'un emploi

La recherche d'emploi fait partie des grands défis que doivent affronter les immigrants à leur arrivée au Québec. Même à titre de travailleur qualifié spécialisé en informatique, M. Villena multiplie les efforts pour se faire une place sur le marché du travail. «C'est difficile, mais je devrais bientôt obtenir mes équivalences de diplôme. Je me suis aussi inscrit à l'université dans un certifi-

cat en informatique, pour obtenir un diplôme du Québec. C'est important que je me trouve un emploi rapidement, car tant que je ne travaille pas, ma famille ne peut pas venir me rejoindre.» Pour l'instant, Moisés Villena habite chez sa sœur, à Terrebonne. Il n'a pas d'argent, hormis les allocations de subsistance fournies par le ministère de l'Immigration et des Communautés culturelles (MICC), soit 115 \$ par semaine pendant toute la durée de ses cours de francisation.

La langue n'est pas une barrière à franchir pour M. Villena, puisqu'il parlait déjà français avant d'arriver au Québec. Il a donc cette chance de pouvoir s'intégrer plus facilement que d'autres, d'autant plus que le

conjoint de sa sœur est québécois. «Il m'a déjà présenté plein de gens, et j'en rencontre aussi dans mes cours de francisation.»

En général, Moisés Villena s'adapte bien à sa nouvelle culture, malgré quelques difficultés quotidiennes. «C'est tellement différent comme environnement! Je dois m'adapter à certains comportements... et aux horaires d'autobus. Il ne faut pas arriver deux minutes en retard parce que le bus s'en va!» Pour faciliter son intégration, M. Villena s'appuie sur des ressources comme AMINATE. Il prend part à des activités de socialisation et brise ainsi l'isolement. Retournera-t-il un jour au Pérou? «J'aimerais bien, un jour peut-être...» (ID)

ALBI LE GÉANT KIA

LES MEILLEURS PRIX, LES MEILLEURS TAUX, LE PLUS GRAND CHOIX

450 668-3883 LIVRAISON IMMÉDIATE 450 474-3333

PROFITEZ DES MEILLEURS CONDITIONS D'ACHAT À 2 ENDROITS!

LIVRAISON RAPIDE

Rio EX 2010



~~13695\$~~ PRIX SUGGÉRÉ

9995\$*

Transport et préparation 1455\$ en sus.

~~13795\$~~ PRIX SUGGÉRÉ

13995\$*

Transport et préparation 1455\$ en sus.

FORTE LX 2010



Soul 2010



~~15795\$~~ PRIX SUGGÉRÉ

15045\$*

Transport et préparation 1650\$ en sus.

~~18495\$~~ PRIX SUGGÉRÉ

17495\$*

Transport et préparation 1455\$ en sus.

• COUPE SPORT
• CLIMATISEUR MAGS INCLUS

FORTE KOUP 2010



RONDO LX 2010



~~19995\$~~ PRIX SUGGÉRÉ

17995\$*

Transport et préparation 1650\$ en sus.

À PARTIR DE

23995\$**

Transport et préparation 1650\$ en sus.

SORENTO LX 2011



ILS SONT ARRIVÉS!

NOUS-EMBAUCHONS

CONTACTEZ FRANÇOIS BELLEFEUILLE
AU FBELLEFEUILLE@ALBILEGANT.COM

ALBI KIA DE MASCOCHE

Autoroute 640, sortie 44
À 15 min. de Montréal à 7-8 min. de l'autoroute 15
1-877-857-7154

ALBI KIA DE LAVAL

1501 boul. des Laurentides
Autoroute 440, sortie 27 Sud
1-877-618-3883



ALLOCATION INCROYABLE POUR VOTRE ÉCHANGE

ÉCHANGE

TOUTES MARQUES ACCEPTÉES

ÉCHANGE DE 800\$ À 2000\$ MINIMUM 800\$ DE PLUS
ÉCHANGE DE 2000\$ À 10000\$ MINIMUM 700\$ DE PLUS
ÉCHANGE DE 10000\$ À 30000\$ MINIMUM 1000\$ DE PLUS

PRÉSENTEZ CE COUPON LORS DE L'ÉVALUATION DE VOTRE VÉHICULE

WWW.ALBI.NET

* TRANSPORT ET PRÉPARATION EN SUS. TAXES, RDPRM ET IMMATRICULATION EN SUS. PRIX D'ACHAT COMPTANT. LES OFFRES SONT SUJETS À CHANGEMENTS SELON LE PROGRAMME DE FÉVRIER.

DU LUNDI AU VENDREDI DE 9H À 21H

5 ans de garantie

Avec nous, vous êtes vraiment couverts

- GARANTIE SANS SOUS-COÛTE DE 5 ANS / 100 000 KM
- GARANTIE SANS COÛTS DE SERVICE DE 5 ANS / 100 000 KM
- ASSISTANCE ROUTE 24 HEURES EN PLUS DE 200 PAYS
- SANS DÉPENDANCE



10

10

10

Regard sur nos nouveaux arrivants

AMINATE

Terrebonne, terre d'accueil

AMINATE a organisé sa première activité le samedi 23 janvier. Visant à faciliter l'intégration des nouveaux arrivants dans la MRC, l'organisme communautaire a tenu une grande fête où les Québécois, toutes origines confondues, étaient les bienvenus.

redaction@larevue.qc.ca

VALÉRIE TURGEON

«AMINATE se veut un réel GPS pour guider les nouveaux arrivants à travers les différentes institutions et le fonctionnement des villes de Terrebonne et Mascouche», a souligné Gérald Biron, président du conseil d'administration de l'organisme.

Comme son nom le précise, AMINATE, soit Accueil multiethnique et intégration de nouveaux arrivants Terrebonne et environs, propose plusieurs services à ses membres, dont l'accueil, l'accompagnement et l'installation dans leur nouveau pays d'adoption.

Près de 200 personnes se sont présentées à l'événement, qui a eu lieu à l'école Bernard-Corbin dans le secteur Lachenaie. Pour une rare fois, les quatre députés de la région étaient présents. En effet, Mathieu Traversy (Terrebonne), Guillaume Tremblay (Masson), Diane Bourgeois (Terrebonne-Blainville) et Roger Gaudet (Montcalm) sont

venus assurer les dirigeants d'AMINATE de leur support indéfectible. Selon Jonathan Roy, attaché politique de Mathieu Traversy, l'implantation d'un organisme tel qu'AMINATE vient combler un réel besoin. «Avec les différentes activités politiques réalisées au courant des derniers mois, notamment lors du porte-à-porte, nous avons pris conscience de la nouvelle réalité culturelle moulinoise. Des activités comme celle de ce soir représentent un véritable pont d'échange entre les Québécois dits "de souche" et les nouveaux arrivants», explique-t-il.

C'est sous le thème «Voyage en Amérique du Sud» que s'est déroulée la soirée. Les convives ont pu goûter à une spécialité péruvienne cuisinée par le chef Luis Corcuera A., lui-même originaire du Pérou. Puis, les nouveaux immigrants ont eu droit à une version accélérée de l'histoire de la MRC Les Moulins par l'historien Claude Martel. Celui-ci a raconté la région de 1534 à aujourd'hui sous plusieurs angles (économie, éducation, religion, politique, démographie, etc.). Ensuite, un marionnettiste est venu faire une démonstration de ses talents pour le plaisir des petits, mais aussi des plus grands.

Le directeur exécutif d'AMINATE, Barthélemy Lokoka, a clôturé la soirée en invitant les gens à se tenir la main pour former une grande chaîne humaine, symbole évocateur du slogan de l'organisme : «Unis dans la diversité». Ensuite, le vice-président, Daniel Jeudi, a récité une prière, non sans faire allusion au séisme qui a ravagé Haïti.



Plusieurs dignitaires sont venus apporter leur soutien au comité d'AMINATE. Dans l'ordre habituel, on reconnaît Mathieu Traversy, député provincial de Terrebonne, Daniel Jeudi, vice-président de l'organisme, Diane Bourgeois, députée fédérale de Terrebonne-Blainville, Luis Corcuera A., chef-cuisinier, Gérald Biron, président du conseil d'administration d'AMINATE, Gilles Boutin, des Chevaliers de Colomb de Lachenaie, Barthélemy Lokoka, directeur exécutif d'AMINATE, Roger Gaudet, député fédéral de Montcalm, Jean-Guy Sénécal, conseiller municipal et maire suppléant de la Ville de Terrebonne, ainsi que Fanny Begazo, membre d'AMINATE.

ADF se tourne vers l'immigration

Pour pallier un manque de main-d'œuvre qualifiée, le Groupe ADF de Terrebonne a fait appel à des travailleurs étrangers. Depuis 2008, ADF a accueilli des travailleurs en provenance d'Allemagne.

«Lorsque nous avons entamé les démarches de recrutement, l'Allemagne connaissait un important ralentissement économique, et il y avait, dans ce pays, un haut taux de chômage. La main-d'œuvre y étant hautement qualifiée, nous avons fait appel à une agence d'Alberta pour recruter des travailleurs», indique Melissa Paschini, technicienne en ressources humaines pour le Groupe ADF.

«Certaines entreprises recourent à l'embauche de main-d'œuvre étrangère afin de combler leurs postes, car il n'y a pas assez de main-d'œuvre qualifiée chez nous pour combler tous les besoins des entreprises de la région. Si on regarde les courbes démographiques, on peut s'attendre à une intensification de ce phénomène au cours des

prochaines années», affirme Pierre Daviault, commissaire industriel au Centre local de développement économique des Moulins (CLDEM).

Intégration sociale

À leur arrivée au Québec, avec en poche un permis de travail de trois ans, ces travailleurs étrangers ont séjourné temporairement dans un hôtel. «Leur arrivée me faisait peur, parce que j'avais peur qu'ils soient sans logis. Je voulais qu'ils se sentent bien accueillis», note Mme Paschini, responsable de ce projet. Mme Paschini a cherché des organismes d'aide à l'intégration. «Il existe très peu de ressources dans le milieu. Il semblerait que nous étions une des premières entreprises de la région à faire appel à de la main-d'œuvre étrangère. Finalement, le CLDEM nous a référé à un organisme qui se nomme Accès Basses-Laurentides, lequel se spécialise dans l'intégration des nouveaux arrivants», explique-t-elle. Avec l'aide de cet organisme, les nouveaux arrivants ont pu trouver un logement et apprendre à con-

naître leur milieu (banque, épicerie, etc.). «Sur le plan de la francisation, on n'a pas pu intervenir, puisque les travailleurs n'étaient pas assez nombreux pour qu'on puisse bénéficier des programmes gouvernementaux», rapporte Mme Paschini.

Travailler chez ADF

Chez ADF, les travailleurs étrangers bénéficient des mêmes avantages sociaux que tous les autres travailleurs. «Nous ne leur payons pas de vacances, ni de billets d'avion. Nous ne voulions pas faire de favoritisme», affirme la technicienne en ressources humaines.

L'intégration de ces nouveaux travailleurs s'est bien faite chez ADF. «Parmi nos travailleurs d'usine, les origines sont assez diversifiées, c'est assez multiethnique. Et certains de nos employés à l'interne parlent l'allemand», note Kathleen Ryffranck, directrice des relations publiques pour ADF. «Ils sont contents d'être ici, au Canada, et leurs conditions salariales sont meilleures que dans leur pays», ajoute Mme Paschini. L'entre-

prise s'en trouve également gagnante, puisque ces nouveaux travailleurs apportent avec eux de nouvelles manières de travailler.

Parmi les huit travailleurs allemands recrutés, seulement deux sont toujours à l'embauche du Groupe ADF. «Les autres sont retournés dans leur pays. Le déracinement et l'éloignement de leur famille les ont amenés à nous quitter», conclut Mme Ryffranck.

Portrait des travailleurs immigrants

Il est important de souligner que la région Lanaudière est au 8e rang des régions administratives du Québec ayant le plus haut taux de population active immigrée. La majorité des personnes immigrantes ont un niveau de scolarité plus élevé que la moyenne régionale. Il faut ajouter que les immigrants lanaudois occupent des postes dans les domaines de la gestion, des sciences naturelles et appliquées, des sciences sociales, de l'enseignement, de l'administration publique, des arts, de la culture, et des sports et loisirs. (KC)

Cessez de fumer pour de bon

Vous avez tout essayé pour arrêter de fumer, et ce, sans atteindre votre objectif? Heureusement pour vous, une technique existant depuis 30 ans est maintenant à votre portée, que vous fumiez sur une base régulière ou seulement de manière occasionnelle. En effet, le Centre du Laser Santé offre un procédé utilisant le laser doux. Plusieurs points d'énergie précis sont stimulés sur le corps; la naturopathe Nicole Joncas envoie des ondes à peine



perceptibles qui sauront vous enlever le goût de fumer dès la première séance. Utilisant la technique de Rielh, le laser doux ne nécessite aucune aiguille et n'engendre aucune douleur ni rougeur. Cumulant plus de 30 ans d'expérience, Nicole Joncas a peaufiné sa technique au fil des années et présente aujourd'hui un taux de réussite de 95 % chez sa clientèle. Pour de plus amples renseignements, on peut joindre le Centre de Laser Santé aux numéros suivants : 450 581-9336 et 514 236-7829.

Centre du laser santé

Faire des pieds et des mains...pour vous

Soins des pieds spécialisés pour diabétique, hémophile, cardiaque

AUTRES SOINS OFFERTS :

- Gel UV
- Mycoses (champignons)
- Durillons (corne)
- Callosités (crevasses)
- Ongles incarnés
- Paraffine
- Cors
- Beauté spa des pieds

CERTIFICAT-CADEAU

Nataly Francoeur

TECHNICIENNE EN SOINS PODOLOGIQUES

514 570-0767

1700, Chemin Gascon, Terrebonne

GRATUIT!
Évaluation
des soins
de pieds

REÇU D'ASSURANCE DISPONIBLE

PROMOTION

Massage
jusqu'aux genoux
+ paraffine

Valide pour un temps limité.

Actualité

Tassimco mise à l'amende

Tassimco, une entreprise de Terrebonne, a plaidé coupable, le 26 janvier, à une accusation de collusion. L'entreprise a été condamnée à verser une amende de 50 000 \$ et sera assujettie à une ordonnance judiciaire pendant 10 ans.

L'entreprise spécialisée en distribution de feux de circulation a avoué avoir truqué des offres pour un contrat de feux de signalisation destiné à la Ville de Québec. L'appel d'offres de la Ville a été lancé dans le cadre d'un plan d'efficacité énergétique visant le remplacement de 16 000 feux de signalisation incandescents sur les voies publiques par des feux à DEL.

Selon l'enquête menée par le Bureau de la concurrence du Canada, l'entreprise de Terrebonne et son principal concurrent, Électromega, auraient manigancé ensemble le trucage les soumissions qu'elles ont soumises à la Ville de Québec, en août 2004.

La soumission initiale était de 2 M\$. Après des recherches effectuées par le Bureau de la concurrence du Canada, la Ville de Québec a annulé l'appel d'offres et en a lancé un autre, ce qui a permis à la ville d'économiser 91 000 \$, soit 5 % de la valeur totale du contrat. Le contrat a été octroyé à Tassimco. L'entreprise n'a pas voulu commenter l'affaire.

Truquage

Le truquage des offres consiste à convenir de ne pas présenter d'offre ou de soumission ou à s'arranger entre soumissionnaires pour présenter ou retirer certaines soumissions, à l'insu de la personne qui demande les offres ou soumissions. En vertu de la «Loi sur la concurrence», les entreprises et les particuliers reconnus coupables de truquage d'offres sont passibles de l'amende que le tribunal estimera indiquée et d'un emprisonnement maximal de 14 ans, ou de l'une de ces peines. (KC)

TRAIN DE L'EST

Michelle Courchesne prend position

La ministre responsable de Lanaudière, Michelle Courchesne, appuie le tracé Mascouche-Repentigny-Montréal tel que proposé par l'Agence métropolitaine de transport (AMT) plutôt que le tracé à deux lignes.

Michelle Courchesne croit que le tracé tel que proposé par l'AMT devrait être retenu. «C'est ce tracé qui conviendrait le plus, a affirmé la ministre. Il répond aux besoins du plus grand nombre d'usagers et vient répondre aux besoins des villes de la région de Lanaudière.»

Même si elle est députée de Fabre et ministre responsable de la région de Laval, Mme Courchesne ne croit pas nécessaire que cette nouvelle ligne de train de banlieue passe par Laval.

La ministre explique que Laval est déjà bien desservie en transport en commun avec son réseau d'autobus, le métro et le train de banlieue des lignes de Saint-Jérôme et de Deux-Montagnes.

Questionnée au sujet des délais, Mme Courchesne affirme que l'on doit respecter toutes les étapes nécessaires à la réalisation du projet. (KC)

VOTRE CONFIANCE MÉRITE UNE RÉCOMPENSE

1 000 \$ DE RABAIS LE PROGRAMME DE LOYAUTÉ TOYOTA OFFERT À TOUS LES PROPRIÉTAIRES D'UNE TOYOTA OU À LEUR FAMILLE!

GRATUIT PROGRAMME D'ENTRETIEN PRIVILÉGE SUR TOUS LES MODÈLES TOYOTA 2009 ET 2010 (2 ANS OU 48 000 KM): VIDANGE D'HUILE, SERVICES D'ENTRETIEN, FILTRES À AIR ET ROTATION DES PNEUS!

120 JOURS SANS AUCUN PAIEMENT À L'ACHAT*

0 \$ COMPTANT ET DÉPÔT DE SÉCURITÉ, TRANSPORT ET PRÉPARATION INCLUS*

POUR LIVRAISON IMMÉDIATE

 <p>YARIS HATCHBACK 2010 À partir de 188\$* par mois, location 60 mois 0\$ comptant incluant une remise de 750\$</p>	 <p>CAMRY 2010 À partir de 356\$* par mois, location 48 mois 0\$ comptant incluant une remise de 500\$</p>
 <p>YARIS BERLINE 2010 À partir de 203\$* par mois, location 60 mois 0\$ comptant incluant une remise de 750\$</p>	 <p>RAV4 2010 À partir de 378\$* par mois, location 48 mois 0\$ comptant</p>
 <p>COROLLA 2010 À partir de 208\$* par mois, location 60 mois 0\$ comptant incluant une remise de 500\$</p>	 <p>VENZA 2010 À partir de 456\$* par mois, location 48 mois 0\$ comptant</p>
 <p>MATRIX 2010 À partir de 220\$* par mois, location 60 mois 0\$ comptant incluant une remise de 500\$</p>	 <p>TUNDRA 4X4 DOUBLE CAB 2010 À partir de 539\$* par mois, location 48 mois 0\$ comptant incluant une remise de 1 500\$</p>

Programme de location de financement à l'achat de Toyota Canada inc. Conditionnel à l'approbation du crédit par Toyota Services Financiers. L'immatriculation, les assurances, les taxes et les droits sont en sus. Les offres s'adressent aux particuliers qui louent ou achètent et prennent possession d'un véhicule entre le 2 février 2010 et le 1er mars 2010. Le concessionnaire peut louer ou vendre à prix moindre. Déclarer chez votre concessionnaire participant. Les offres peuvent changer sans préavis. * Chiffres applicables aux modèles Yaris Hatchback 2010 (JT9K3M AA), Corolla 2010 (BU4EEEM AA), Camry 2010 (BF36KT AA), RAV4 2010 (ZF40VP AA), Tundra 4x4 Double Cab SR5 2010 (UM5F1 AA) et Venza 2010 (ZAGBTT AA) de base neufs en stock. Les mensualités tiennent compte de la remise de 500\$ (Corolla 2010, Matrix 2010 et Camry 2010), de 750\$ (Yaris 2010) et de 1 500\$ (Tundra 2010). Franchise annuelle de 24 000 km. Frais de 7c (Yaris, Corolla et Matrix), 10c (Camry, RAV4 et Tundra) et 15c (Venza) du kilomètre excédentaire. L'offre du programme de loyauté Toyota (TLP) s'applique aux propriétaires/locataires immatriculés actuels d'un véhicule de marque Toyota (immatriculé et assuré au Canada pendant au moins 6 mois avant l'achat dans le cadre du programme TLP) ou aux membres immédiats de leur famille demeurant au même domicile, lorsqu'ils font l'achat/le financement/la location et prennent livraison au détail d'un véhicule de marque Toyota 2009/2010/2011 neuf et non immatriculé entre le 2 février et le 1er mars 2010. Une preuve de l'adresse actuelle et de l'immatriculation/l'assurance/la location est requise. Les employés/le personnel contractant de TC/TF/MC/TCCI et les clients de location à la journée ne sont pas admissibles à l'offre TLP. Limite d'une seule offre TLP par propriétaire immatriculé par véhicule immatriculé. Un maximum d'une offre TLP peut être utilisée pour l'achat/la location d'un seul véhicule neuf. Une commande du concessionnaire ou un échange entre concessionnaires peut être nécessaire. † Le Programme d'entretien gratuit procure les services prévus au calendrier d'entretien recommandé par le fabricant qui accompagne chaque véhicule Toyota. Le calendrier est basé sur la période de temps coulée ou le kilométrage, selon la première éventualité. Les intervalles des services d'entretien doivent être respectés conformément au calendrier. Certaines exclusions peuvent s'appliquer. Le propriétaire sera responsable des services ou des composants qui ne sont pas inclus dans le calendrier d'entretien. Le Programme d'entretien gratuit Toyota sera offert pendant une période limitée sur les véhicules Toyota canadiens neufs vendus à partir du 5 janvier 2010. ‡ Ne faites aucun paiement pendant 120 jours lorsque vous financez jusqu'à 72 mois l'achat d'un véhicule Toyota neuf non immatriculé par l'entremise de Toyota Services Financiers. Cette offre s'applique aux demandes de crédit approuvées des clients de détail qui achètent et prennent possession d'un véhicule avant le 1er mars 2010. Le premier paiement mensuel sera différé pendant 90 jours (jusqu'au 120e jour du contrat) et le contrat de financement sera prolongé en conséquence. Les frais d'intérêt ne s'accumuleront pas pendant les 90 premiers jours du contrat. Après 90 jours, les intérêts commenceront à s'accumuler et l'acheteur remboursera le capital et l'intérêt pendant la durée du contrat. **Protection de crédit en cas de perte d'emploi, offerte à titre gracieux. Des conditions et restrictions additionnelles s'appliquent. **Le rabais aux diplômés (jusqu'à 1 000\$ de remise) peut différer selon le modèle.



léveillé TOYOTA

1-877-524-3584
1369 MONTÉE MASSON, TERREBONNE



TOYOTA
faire toujours mieux
leveilletoyota.com

10

10

10

Actualité

Au rythme des familles

Pour une 4^e année consécutive, les résidents de Mascouche ont été invités à participer au Rassemblement hivernal des Mascouchois, le 7 février. Les organisateurs leur réservaient une multitude d'activités.

redaction@larevue.qc.ca

MATHIEU LACOMBE

Organisée au profit de Centraide afin d'accumuler des fonds pour les organismes de la région, cette fête de la famille proposait différentes activités aux gens sur place. Contrairement aux activités estivales, qui sont gratuites, on demande une contribution pour celles tenues lors du Rassemblement hivernal. Denise Paquette, conseillère municipale et responsable du Comité Famille, explique que de cette façon, les gens peuvent aider les organismes de leur territoire. «Le Comité Famille paie pour le côté logistique, et tout le reste s'en va dans les coffres de Centraide», précise-t-elle.

Pour une première année, les participants ont pu profiter d'une prestation du Club de patinage artistique l'Oiseau bleu de Mascouche. Plusieurs autres activités étaient offertes, comme la peinture sur la glace, de

l'improvisation par le Théâtre Côte à Côte, du hockey sur glace ou de la ringuette. Après avoir pris l'air, les citoyens étaient invités à se remplir l'estomac à l'intérieur de tentes aménagées, le service étant assuré par Parenfants.

Public comblé

Questionnée sur l'impact d'une telle activité sur la municipalité, Mme Paquette explique que ce genre d'événement aide les gens à se rapprocher de leurs concitoyens et de leurs installations. «Nous voulons faire connaître le parc aux citoyens, souhaite-t-elle. Les citoyens y ont investi beaucoup d'argent, et plus ils le connaîtront, plus ils seront contents de l'avoir.» Sur le plan humain, elle mentionne les liens qui se tissent entre les gens. «Ça crée un sentiment d'appartenance, les citoyens viennent et sont détendus, explique-t-elle. C'est un peu comme en vacances, tout le monde est fini. Ici, c'est la même chose, le monde est content de se voir.»

Popularité marquée

Au cours de la journée, entre 2 000 et 3 000 personnes auront fait un arrêt sur les lieux pour prendre de l'air frais, ce qui fait dire à Denise Paquette que l'objectif d'achalandage a été atteint. «Beaucoup de personnes sont venues nous rendre visite,



Les activités destinées aux enfants étaient nombreuses. Sur la photo, la jeune Audréanne Lavoie s'amuse à peindre sur la glace. (Photo : Mathieu Lacombe)

mentionne-t-elle. Et l'hiver, c'est plaisant, les gens viennent par vagues, ça nous permet de garder le contrôle sur la logistique.» Justement, du côté logistique, près de 90 bénévoles s'activaient sur le terrain pour permettre aux festivités de suivre leur cours.

«C'est agréable de voir que des gens se mobilisent pour nous offrir des activités de cette qualité-là, souligne Jean-Pascal Desroses, un papa croisé alors qu'il visitait le site avec ses jeunes enfants. Ça nous permet de profiter de l'hiver.»

Plaisirs d'hiver à La Plaine

La semaine de relâche débutera de belle manière à La Plaine. En effet, ce secteur de Terrebonne a décidé de mettre sur pied son carnaval «Plaisir d'hiver Plainois», un événement qui permettra aux résidents de profiter d'une journée de plein air gratuite, le 21 février.

redaction@larevue.qc.ca

KEVIN RIOPEL

Les Terrebonniens auront l'occasion de s'amuser dehors dès 10 h, alors que le site ouvrira ses portes au parc Napoléon-Gauthier, situé au 5900, rue Rodrigue. Ainsi seront au rendez-vous animation, patinage libre, ran-

donnée de raquettes et jeux d'hiver. Des collations et boissons chaudes seront servies toute la journée à l'extérieur. Pour les plus frileux, la Maison des jeunes de Terrebonne, le Cercle de Fermières La Plaine, Action Familles La Plaine, Québec en Forme La Plaine et le Calinois ouvriront leurs portes, eux qui sont installés à l'intérieur du Pavillon Napoléon-Gauthier. Des ateliers de fabrication de marionnettes à doigts pour les petits et des activités surprises à la Maison des jeunes pour les plus grands s'y dérouleront. De 10 h 30 à 14 h, les participants pourront aussi faire des tours de calèche, et ce, gratuitement.

L'heure de la soupe (11 h à 13 h) permettra aux gens présents de refaire le plein d'énergie avant de poursuivre les activités. De 12 h 30 à 14 h, une partie de hockey amicale impliquera les jeunes de la Maison



Christine Paquette, organisatrice communautaire, Joan Simard, du Calinois, Laurent Coué, de Québec en Forme La Plaine, Nicole Landry, du Cercle de Fermières La Plaine, Mélissa Roy, de la Maison des jeunes de La Plaine, Myriam-Élaine Brissette, d'Action Familles La Plaine, et Nicole Meunier, de la Ville de Terrebonne. (Photo : Kevin Riopel)

des jeunes de Terrebonne, des policiers de la Ville ainsi que des joueurs de l'Ulysse de La Plaine. De 14 h à 14 h 45, l'initiation au Cardio Raquette sera accessible pour les gens intéressés. Les activités prendront fin à 15 h.

Notons que raquettes et patins seront disponibles sur place, sans oublier que des prix de participation seront remis au cours de cette journée. En cas de mauvais temps, la journée sera remise au lendemain.

Un projet rassembleur

L'idée de réaliser cette journée est venue des organismes communautaires qui se sont réunis, comme l'explique Laurent Coué, de Québec en Forme La Plaine. «Au départ, nous voulions mieux nous connaître entre organismes qui travaillons au Pavillon Napoléon-Gauthier. Nous avons également cru qu'il serait bon d'ouvrir nos portes aux résidents afin qu'ils nous connaissent mieux, eux aussi. Nous avons trouvé qu'une journée familiale de plein air serait appropriée afin d'attirer le plus de gens possible», précise-t-il.

Esthétique Jessie Béliveau



Promotion St-Valentin GRATUIT à l'achat d'un soin du visage Valeur de 65 \$ Durée 1h30

Obtenez le 2^e soin du visage GRATUITEMENT ou offrez-le en cadeau à un ou une amie. Autres services disponibles.

Mascouche
450 477-3259

Nouveau à Terrebonne distribution COSMEDERMA

France Léger prop. Distributeur de produits d'esthétique, blanchiment dentaire, maquillage et pose d'ongles (anciennement Les distributions Nail Design à La Plaine)

Pour professionnels seulement (preuve de diplôme requis)

Exclusivité : Pearl appareil de blanchiment dentaire

Nouveau : Allpresan Nouveau : belvada

Produits pour la pose d'ongles (Résine, Résine UV, Gel UV, Acrylique)

Nouveau : Résine SIENA

Spécial INM (-15% rabais sur Acrylic Monomer Out The Door)

Spécial : Cire Épilatoire Orange Sorbet "Fait par Epil lyss" à l'achat de 6 le 7e est à 1/2 prix.

1668, chemin Gascon Terrebonne (ancien local Club Coiffure) 450 416-3030

Bâtir solide

REER

*Jusqu'à concurrence de 5 000 \$. Règlements disponibles à la Société mutuelle.

concours DU SIMPLE AU DOUBLE

Une chance de doubler votre cotisation REER*.



Suzanne Latour Représentante en épargne et crédit

promutuel.ca

PROMUTUEL LANAUDIÈRE

Tout commence par la confiance

450 755-5555
1 888 755-5512

Municipal

Des pompiers bien installés sur la côte de Terrebonne



Élus, dignitaires et pompiers se sont réunis afin d'inaugurer la caserne incendie située au 4900, côte de Terrebonne. (Photo : courtoisie)

À la suite de l'ouverture de la caserne numéro 1 située au 4900, côte de Terrebonne, la Ville est maintenant conforme au schéma de couverture de risque de la MRC Les Moulins. C'est d'ailleurs en grande pompe que s'est effectuée l'inauguration de ce bâtiment, le 3 février.

Le projet de 2,2 M\$, qui avait débuté à l'automne 2009, comprend un garage pouvant accueillir deux camions, des bureaux, une cuisinette, un dortoir et une aire de repos afin d'accueillir les pompiers qui séjourneront à la caserne tant le jour que la nuit. «Maintenant, nous avons un espace adéquat qui fournit un milieu de travail agréable à nos employés. L'emplacement nous permet d'accéder rapidement à l'autoroute 25, au Vieux-Terrebonne ou encore aux nouveaux développements de la rue de Plaisance», a souligné le directeur du Service incendie de la Ville de Terrebonne, Jacques

Bérubé.

Pour le maire de Terrebonne, Jean-Marc Robitaille, la construction de cette caserne était nécessaire afin de respecter le schéma de couverture de risque de la MRC. Il était cependant important pour l'administration municipale de réaliser le projet en consultant la population des alentours avant de passer aux actes. «Comme la sécurité de notre population nous tient à cœur, nous avons pris les actions nécessaires en consultant nos citoyens, et nous en sommes arrivés avec ce projet de caserne. Il s'agit d'un très beau projet qui se démarque par l'architecture de la caserne, mais aussi le parc boisé avec services qui sera aménagé dès ce printemps», a-t-il affirmé devant la cinquantaine de personnes présentes pour l'occasion.

Notons qu'au cours de l'inauguration, une plaque commémorative a été remise à Réal Lanoie afin de souligner l'apport de cet ancien directeur dans la réalisation du projet. (KR)

Centre Dentaire Familial

Douceur et Courtoisie

Venez rejoindre le club des amis sans carie.

Gabrielle

Rosalie et Maxyme

Camélie

Coralie

Xavier

Laurie

Info dentaire:

À quelle fréquence dois-je visiter mon dentiste ?

L'ordre des dentistes recommande une visite tous les six mois. Cette fréquence peut être modifiée selon votre santé bucco-dentaire. Votre dentiste est la personne ressource pour en juger.

**385, montée Masson #200
Mascouche 450 474-8880**

DU JAMAIS VU CHEZ HONDA !!!

<p>LOCATION CIVIC BERLINE DX 2010</p> <p>198\$[†] /mois 48 MOIS</p> <p>TRANSPORT ET PRÉPARATION INCLUS 1 240\$ COMPTANT REQUIS</p>	<p>ACHAT CIVIC BERLINE DX 2010</p> <p>258\$^{††} /mois</p> <p>72 MOIS À 2,4%</p> <p>0\$ COMPTANT</p> <p>TRANSPORT ET PRÉPARATION INCLUS</p>	<p>AUSSI DISPONIBLE: TAUX DE FINANCEMENT À L'ACHAT JUSQU'À 60 MOIS</p> <p>0,9%*</p> <p>P.D.S.F. RÉVISÉ DE 1000\$^{***}</p> <p>15 990\$</p>	
--	--	---	--

LIQUIDATION 2009

Vous louez déjà une Honda | Obtenez une réduction de 1% + 500\$^{**} pour l'achat ou la location de tout véhicule Honda 2010

Fit DX-A manuelle 2009 (GE8739E) Air climatisé inclus PDSF de 16 280 \$

Rabais de **- 2 500\$**

= 13 780\$*

Honda Terrebonne

2850 CHEMIN GASCON, TERREBONNE

450 477-0555

HONDA

www.hondaterrebonne.com

10

10

10

*Offre de location-bail est faite par Services Financiers Honda Inc. (SFHI), sur acceptation du crédit. Cette offre porte sur la Civic berline DX manuelle 2010 (modèle FA1E2AEX). Franchise de kilométrage de 96 000 km; frais de 0,12 \$ le kilomètre excédentaire. Transport et préparation inclus. Les frais de RDPRM (jusqu'à 46 \$), taxes et droits, assurances, immatriculation et frais d'administration (le cas échéant) sont en sus. **Offre de financement à l'achat est faite par Services Financiers Honda Inc. (SFHI), sur acceptation du crédit. Cette offre porte sur la Civic berline DX manuelle 2010 (modèle FA1E2AEX). Transport et préparation inclus. Le montant financé à 2,4% est de 17 385 \$. Le total des frais de crédit est de 1191 \$. Pour une obligation totale de 18 576 \$. Les frais de RDPRM (jusqu'à 46 \$), taxes, droits, assurances, immatriculation et frais d'administration (le cas échéant) sont en sus. *Le taux de financement à l'achat de 0,9% est disponible pour tous les modèles Civic 2010 pour une période allant jusqu'à 60 mois. **La réduction de 1% + 500\$ est offerte aux particuliers qui ont déjà un véhicule en location auprès de SFHI et dont les paiements sont à jour au moment de se prévaloir de l'offre. Cette réduction est applicable sur le taux de financement à l'achat ou celui applicable à la location du nouveau véhicule Honda 2010 au plus tard le 1er mars 2010. Cette réduction ne peut être transférée à aucune autre personne. *** Transport et préparation (1 395 \$), taxes, droits, assurances, immatriculation et frais d'administration (le cas échéant) sont en sus. Offres valides seulement pour les résidents du Québec chez les concessionnaires Honda du Québec participants. Le concessionnaire peut vendre ou louer à prix moindre. Photos à titre indicatif seulement. Offres d'une durée limitée sujettes à changement sans préavis par le manufacturier. Valides sur les véhicules en inventaire seulement. Voyez votre concessionnaire Honda Terrebonne pour plus de détails.

Belmont Décoration - Peinture

VENTE RÉNOVATION

JUSQU'À

50%

de rabais

sur les items sélectionnés en magasin
(du 1^{er} au 13 février 2010)

**Nous serons
fermés pour rénovations
du 14 au 18 février 2010
inclusivement**

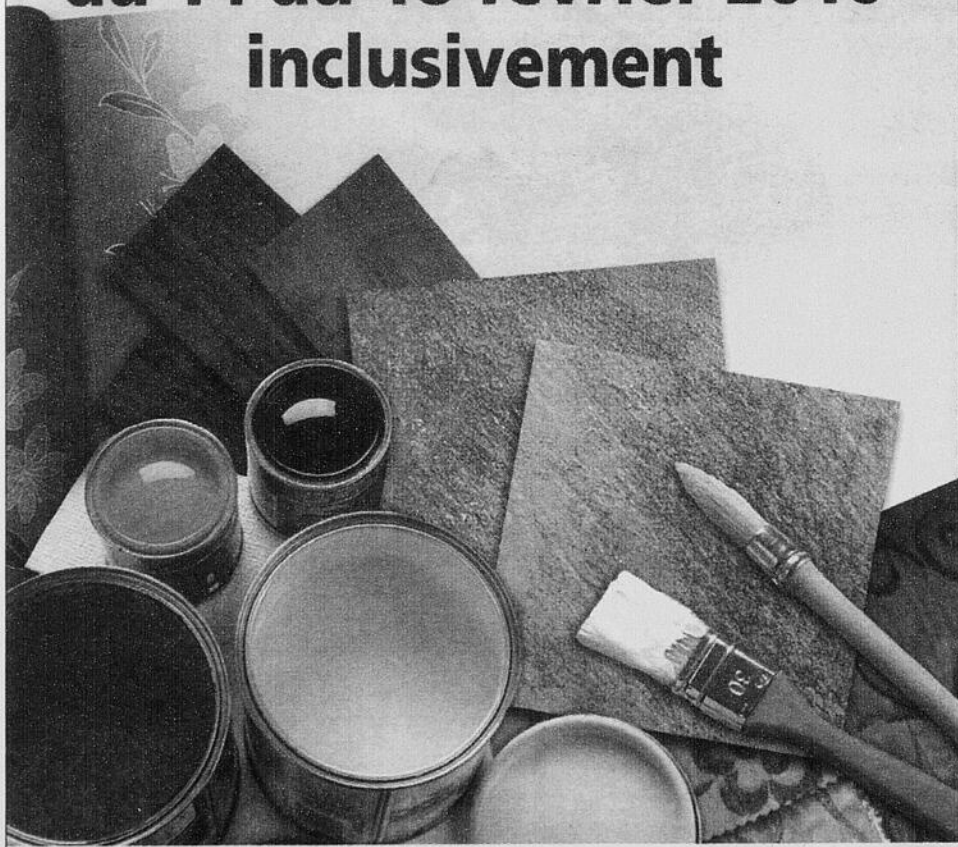

984, boul. Moody
Terrebonne (coin des Seigneurs)
450 471-1156

Municipal

Tous contre le bruit dans la MRC



Daniel Leblanc, président fondateur de la Coalition Antibruit Les Moulins, Jean-Marc Robitaille, maire de Terrebonne et préfet de la MRC Les Moulins, et Richard Marcotte, préfet suppléant et maire de Mascouche, ont procédé au dévoilement de la Table régionale de travail sur la réduction du bruit. (Photo : Kevin Riopel)

La problématique du bruit sonore est un irritant pour de nombreux citoyens, tant à Mascouche qu'à Terrebonne. Afin de contrer ce phénomène, la Table régionale de travail sur la réduction du bruit a vu le jour, elle qui sera responsable d'élaborer des recommandations afin de contrer ce fléau.

La table régionale de travail sera composée de 11 membres provenant de la Coalition Antibruit Les Moulins (CALM), de la Ville de Mascouche, de la Ville de Terrebonne ainsi que de la MRC Les Moulins. Ils auront comme principale mission de trouver des solutions afin de préserver la qualité de vie des Moulinois, comme l'explique le président fondateur de la CALM, Daniel Leblanc : «Le bruit sonore est visiblement un irritant pour les citoyens. Certaines nuits, nous avons l'impression de rester sur le cir-

cuit Gilles-Villeneuve. Pour essayer de remédier à la situation, nous allons miser sur la sensibilisation et l'éducation des résidents afin de ramener la quiétude à laquelle chacun a droit», explique-t-il.

Le préfet de la MRC Les Moulins et maire de Terrebonne, Jean-Marc Robitaille, s'est réjoui de la formation de la table régionale de travail. «En unissant nos efforts, je suis convaincu que nous aurons de meilleurs résultats et que nous serons en mesure de développer des solutions viables et durables. Nous voulons même apporter ce dossier à l'Union des municipalités du Québec afin de faire pression sur le gouvernement dans le but qu'il change les législations en vigueur», fait savoir le premier magistrat, sous le regard approbateur de son homologue de Mascouche, Richard Marcotte. (KR)

**PROMOTION
de février**

Déjà
15 ans
à la même
place

Foyer EPA au bois

CHEMINÉES SÉCURITÉ
INTERNATIONAL
QUALITÉ, STYLE, EFFICACITÉ.

À l'achat d'un
foyer au bois
BIS Ultima
ou BIS Ultra
obtenez
GRATUITEMENT
un
pare-étincelles

Quelques
modèles
"Démo"
à liquider

10% à 40%
de rabais

Boutique
FOYER DESIGN

*Sur certains modèles

25 ans d'expérience & toujours
au même endroit depuis 15 ans !

Membre APCHL

RBQ: 5585-6918-01
• **Entreprise familiale**
HEURES D'OUVERTURE
Lundi au mercredi 9h à 17h30
Jeudi 9h à 20h • Vendredi 9h à 17h30
Samedi 9h à 17h • Fermé le dimanche

Venez nous voir! www.foyerdesign.ca

Le vrai spécialiste du foyer
Gaz - Bois - Éthanol - Granules - Service de décoration

803C, boul. Curé-Labelle, Blainville 450 979-6650 • FAX : 450 979-6749

Municipal

Hydro élague dans le secteur

Afin de prévenir les pannes d'électricité, Hydro-Québec procède de façon cyclique à des travaux de maîtrise de végétation des arbres situés à proximité de son réseau.

Ainsi, dès maintenant et jusqu'en décembre 2010, les élagueurs interviendront à Mascouche et Terrebonne. Dans le secteur La Plaine, les travaux se dérouleront de janvier à juin, tandis qu'ils se dérouleront jusqu'en décembre 2010 à Mascouche. Pour réaliser ces travaux, Hydro-Québec fait appel à des entreprises spécialisées et

compétentes, qui connaissent bien les techniques de taille. Elles sont les seules à pouvoir intervenir à moins de 3 mètres (10 pieds) des fils électriques et à faire, si requis, l'abattage d'arbres situés près du réseau. Des élagueurs à l'emploi de la firme Arboriculture De Beauce sont peut-être déjà passés ou passeront sous peu dans votre quartier. Une nouvelle page d'information en ligne est maintenant disponible www.hydroquebec.com/arbres pour se familiariser avec les activités de maîtrise de végétation.

Spécial
3 séances
gratuites
Pour un temps limité.

Conditionnel à un abonnement
Nouvelle clientèle seulement.

65\$ + taxes (la séance)

Clinique de soins corporels

Julie Boulay

Service personnalisé
Consultation gratuite

Traitement
anticellulite

LPG

Endermologie

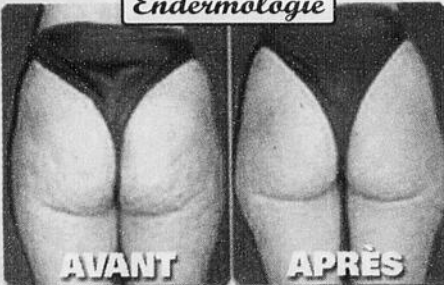

Les bénéfices de l'Endormologie

- Réduit significativement l'apparence de la cellulite
- Permet de lutter contre le vieillissement tissulaire
- Atténue les graisses localisées
- Stimule la production d'élastine et du collagène
- Remodèle la silhouette du corps
- Relance les circulations sanguines et lymphatiques
- Action énergisante et procure une détente totale

Esthéticienne/Endermologue certifiée. Membre de la A.N.Q.
3390, de la Licorne Terrebonne 450-477-0303

Grande liquidation de Spas et Piscines 2009

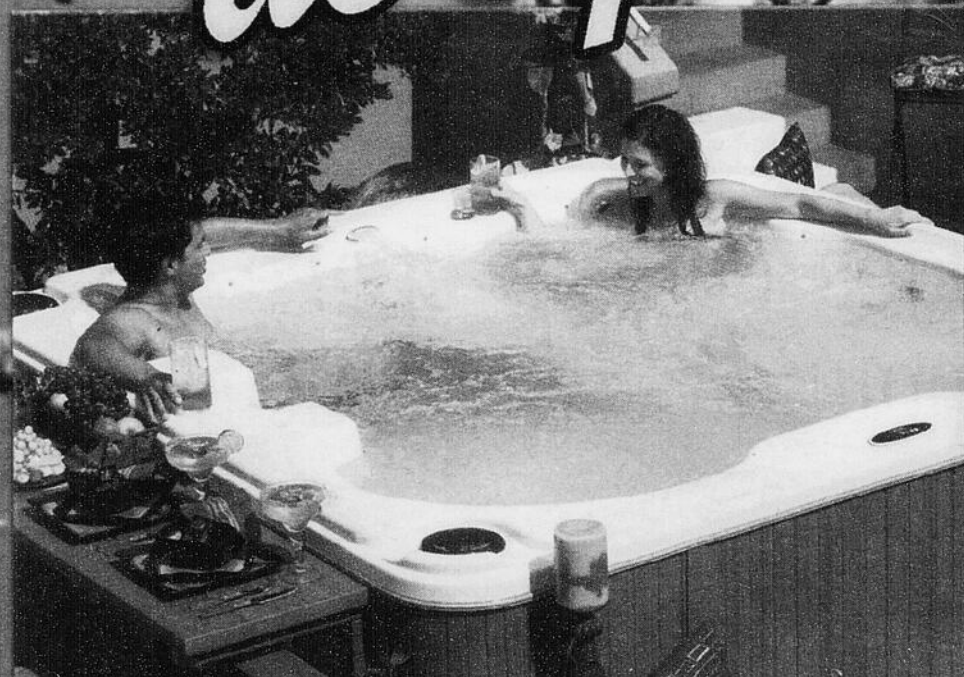

Ouverture le 17 février 2010



Le plus grand réseau de professionnels
de la piscine et du spa au Canada

Photos à titre indicatif

5641, boul. Laurier
La Plaine, Québec
450 477-8102

**PISCINES
N.G. GRAVEL**

www.groupesima.ca

10
10
10

La **DOULEUR** vous empêche de **FONCTIONNER...**
CONSULTEZ l'une de nos **PROFESSIONNELS**
 de la **PHYSIOTHÉRAPIE !**

Problèmes musculaires et
 articulaires

• MAUX DE DOS
 ENTORSES

• Hernie

• Sciatalgie
 (irritation du nerf sciatique)

• « Whiplash »
 (coup de fouet cervical)

• Arthrose

• Tendinite

• Bursite

• Post fracture

• Atteintes
 de capacités
 fonctionnelles

Toutes
 prescriptions
 médicales acceptées.
 Vous pouvez choisir
 votre physiothérapeute.

Reconnu par la CSST, SAAQ,
 assurances et clientèle sportive



PRJ
PHYSIOTHÉRAPIE
RENÉ JOYAL
ET
ASSOCIÉS
 PhysioPRJ.com



Stéphane Delisle
 Propriétaire associé
 Physiothérapeute

1025, montée Masson
 MASCOUCHE
 450 966-6130



René Joyal
 Propriétaire
 Physiothérapeute

579, boul. des Seigneurs
 TERREBONNE
 450 492-4787



Municipal

TERREBONNE

Policiers dans les bars



Le conseiller municipal et nouveau président de la Commission de la sécurité publique, du milieu et des personnes, Réal Leclerc, le capitaine section soutien opérationnel du service de police, Denis Gingras, le responsable provincial du projet Nocturne et propriétaire du McTavish, Maxime Laforest, et le sergent Martin Gagnon entrentvoient cette nouvelle campagne de sensibilisation avec optimisme.

Les agents du Service de police de Terrebonne/Sainte-Anne-des-Plaines/Bois-des-Filion ont entrepris une tournée des bars de la région afin d'y remettre des sous-verres véhiculant divers messages de prévention. Il s'agit d'une toute nouvelle tactique en matière de prévention.

«C'est une belle initiative de notre Service de police qui sera assurément remarquée par notre population. On le dit souvent, une des forces de notre service est la prévention, et ces sous-verres sont un bel exemple de l'originalité démontrée par nos policiers pour faire passer leurs messages. Reste maintenant aux citoyens à faire preuve de prudence et de vigilance», a commenté le nouveau président de la Commission de la sécurité publique, du milieu et des personnes à la Ville de Terrebonne, Réal Leclerc.

Trois modèles de sous-verres sont remis

aux propriétaires des établissements licenciés afin de faire la promotion du Code de la sécurité routière, du projet de prévention Nocturne et du programme Info-Crime Québec. En tout, quelque 3 000 sous-verres seront donnés à la clientèle des bars afin d'inciter les gens à ne pas boire au volant, à ne pas commettre d'excès de vitesse et à dénoncer toute forme de criminalité.

«La sécurité de la population est notre priorité, et nous allons continuer d'user d'originalité pour faire passer nos messages de prévention», a déclaré pour sa part le directeur du Service de police, Guy Dubois.

Les policiers de Terrebonne ont également distribué des sous-verres lors de leur premier barrage routier contre l'alcool au volant. À cette occasion, environ 600 véhicules ont été vérifiés. Les agents ont alors procédé à deux arrestations pour facultés affaiblies.

La Salaison Limoges vous prépare un Souper exotique pour la St-Valentin !



Fondue
 chinoise

ou
 raclette

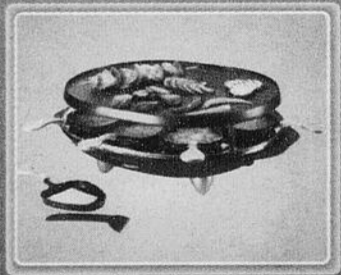

Pâtés (14 variétés)

- Chevreuil
- Chevreuil, morille, madère
- Campagne polvre noir
- Sanglier aux canneberges
- Campagne nature
- Faisan champignons
- Faisan, champignons des bois et vin de pays
- Bison orange brandy
- Mousse de foie de porc
- Mousse de foie à l'ail
- Autruche et figues
- Canard à l'orange
- Rillettes de porc
- Terrine au lapin, amande et pruneaux

Viandes fraîches, tranchées à votre goût

- Veau
- Porc
- Gibier (13 choix)
- Autruche
- Canard
- Sanglier
- Poulet
- Bœuf
- Cerf
- Oie
- Kangourou
- Bison
- Lapin
- Faisan
- Pintade
- Cheval
- Agneau
- Wapiti

Fromages (40 variétés)

Nouveau
 40 variétés de produits
SANS GLUTEN
 dont notre excellent
 Jambon fumé
 Limoges

Claude,
 Martin et
 son équipe
 leur souhaitent
 une Heureuse
 St-Valentin!



chez **Salaison Limoges**
c'est bon à l'OS
 Votre boucher depuis 1967

OUVERT 7 JOURS
 Lundi / jeudi - 9h à 18h • Vendredi - 9h à 20h
 Samedi / dimanche - 9h à 17 h
 126, Chapleau, Vieux-Terrebonne
 450 471-4470
 SalaisonLimoges.com

Trattoria La Volta

CUISINE ITALIENNE

Super spécial St-Valentin

(Valide 12-13-14 février)

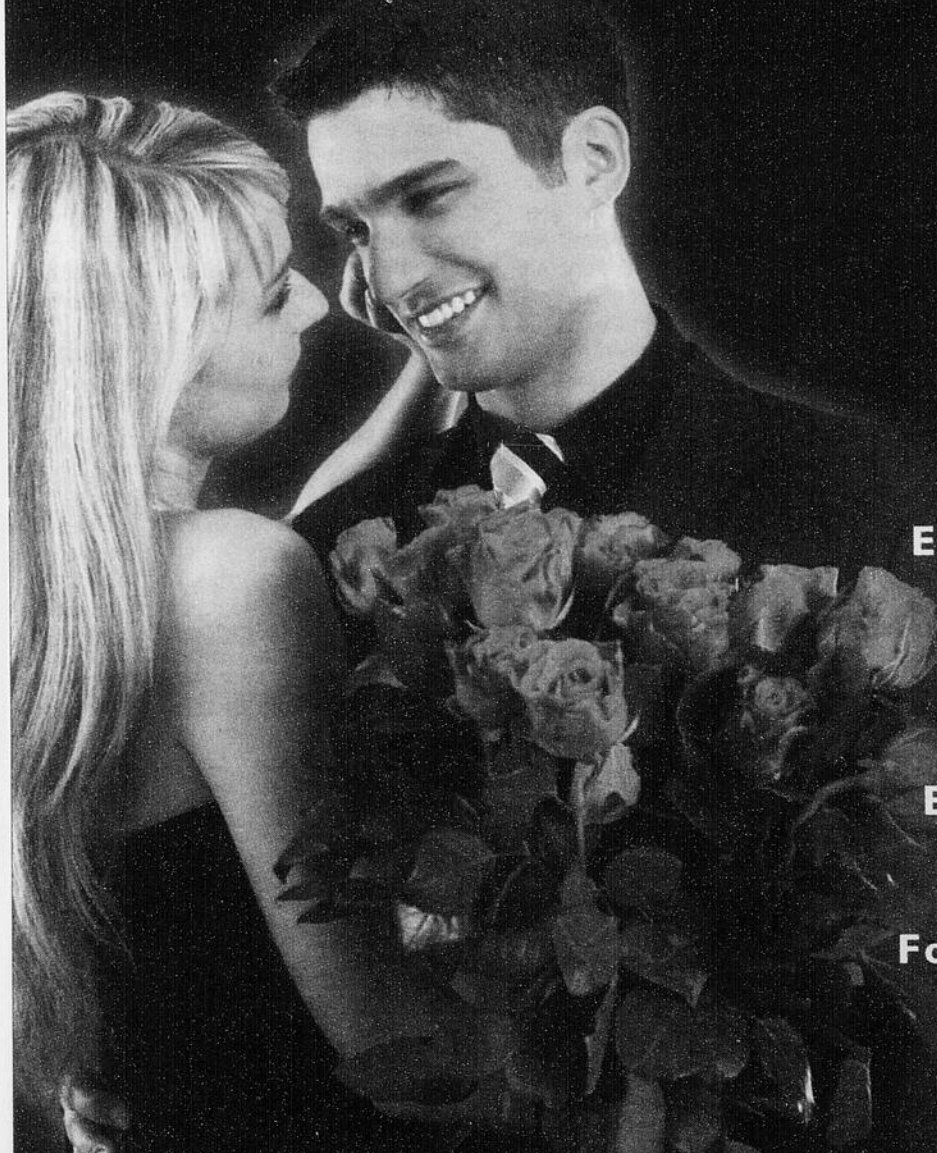

Potage du jour

Brushetta ou
Calmar

Linguini aux
fruits de mer

ou
Poisson du jour
ou
Escalopes de veau
champignons
sauvages

ou
Osso Bucco
ou
Bavette de boeuf

Tiramisu ou
Fondue au chocolat

Café ou thé



60\$

par couple

♥ **BRUNCH** ♥
Gastronomique

9.95\$

Les dimanches
dès 9h30

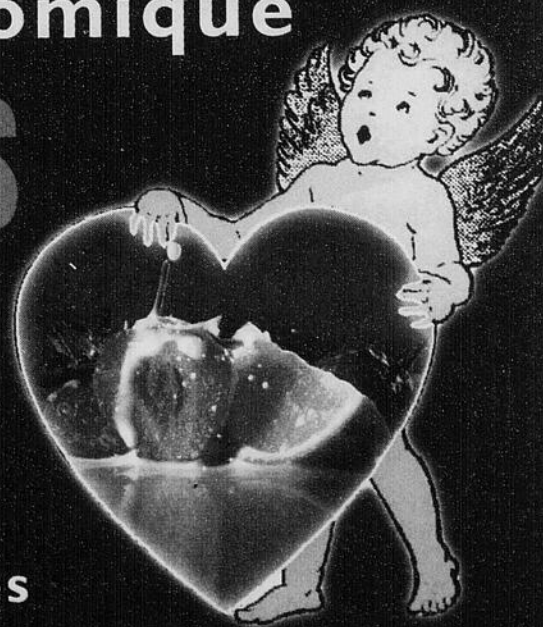

Apportez
votre vin

Salle de réception et salle privée disponibles

Visitez-nous en ligne - trattorialavolta.com

Réservation 450 471-6222 1425, chemin Gascon Terrebonne

10

10

10

CONCOURS «GAGNEZ VOS TAXES»

CLIMCO

CONCOURS «GAGNEZ VOS TAXES»

GARAGE MESSIER

PHYSIOERGO+
PHYSIO PRO



PHYSIOTHÉRAPIE

- Thérapie manuelle
- Interférentiel
- Ultrasons
- Laser
- Bain tourbillon
- Traction mécanique
- Approche ostéopathique

ERGOTHÉRAPIE

- Rééducation à l'effort
- Hygiène posturale
- Amputations
- Transfert de dominance
- Évaluation conduite auto
- Évaluation capacités fonctionnelles

MASSOTHÉRAPIE

- Massage thérapeutique
- Massage de relaxation
- Orthothérapie
- Massage femme enceinte

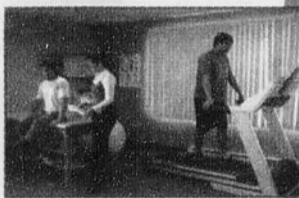

FRAIS COUVERTS PAR : C.S.S.T. S.A.A.Q. Assurances

TERREBONNE
959 des Seigneurs
450 964-6666

TERREBONNE
3395 de la Pinière
Bureau 200
450 492-9999

LA PLAINE
5500 Rodrigue
Bureau 112
450 968-6666

LACHENAIE
950 montée des Pionniers
Bureau 330
450 657-9991

Municipal

Les logements sociaux suscitent encore l'intérêt

Les mois se suivent et se ressemblent au conseil municipal de Terrebonne. À preuve, le 8 février, la salle était encore une fois bondée de citoyens qui ont décidé de se faire entendre sur le projet de construction de logements sociaux sur la rue Rodrigue à La Plaine.



redaction@larevue.qc.ca

KEVIN RIOPEL

Les citoyens qui sont contre le projet y ont été de leur plus beau plaidoyer pour justifier leur refus de voir des logements sociaux et la Maison de la famille s'implanter à proximité de leur résidence. Certains se sont cachés sous le couvert de la vertu pour appuyer leurs propos, dissimulant bien mal leur réelle opinion. «Pourquoi ne pas implanter votre projet près de services et de commodités essentiels pour la clientèle qui va s'installer dans les logements sociaux?» a demandé une citoyenne, avant de lancer qu'elle ne voulait pas voir un immense bloc de béton être construit devant chez elle.

Les opposants au projet ne sont pas les seuls à s'être fait entendre, puisque d'autres citoyens ont décidé de se rendre au micro pour souligner l'importance d'un tel projet pour le secteur de La Plaine. Du nombre, la directrice du Carrefour Familial des Moulins, Sophie Lauzon, a pris la parole en faveur du

projet. «Nous rêvons de nous implanter à La Plaine pour offrir des services qui répondront aux besoins de la population. Nous travaillons là-dessus depuis quatre ans, et je crois que le projet est bénéfique pour l'ensemble de la population. Je comprends les inquiétudes des gens qui s'expriment ce soir, mais ce que j'entends, c'est le syndrome du "pas dans ma cour". Pourtant, avec la Maison de la famille, tous pourront profiter d'une halte-garderie, de cours de secourisme, et j'en passe. Je rêve que le projet aboutisse», a-t-elle fait savoir au cours de la séance du conseil.

Même son de cloche

D'autres intervenants au cours de la soirée ont abondé dans le même sens que Sylvie Lauzon. À cet effet, Yvon Bellavance, un citoyen qui réside à La Plaine depuis 33 ans, a précisé que les services sont accessibles à proximité du site ciblé pour la construction de logements sociaux et que le site était judicieusement choisi.

Même son de cloche pour Richard Reid, qui a mentionné que le conseil était à l'écoute de ses citoyens en scindant le terrain en deux pour assurer qu'une partie allait être conservée à des fins de parc. «Je vais voir ce bâtiment de mon salon, et ça ne me dérange pas. Tant qu'à avoir un terrain laissé vacant qui ne sert à rien, aussi bien lui donner une vocation utile qui servira aux personnes dans le besoin. La communauté en a besoin, et je ne vais pas m'y opposer», a-t-il conclu.

La Collecte du maire 2010

Donnez la vie, donnez l'espoir

Terrebonne
Une histoire de vie

Natalie Waskiewicz
Mère de Julie

Jean-Louis Aumont
Membre du Club Lions

Jean-Marc Robitaille
Maire de Terrebonne et président d'honneur

Julie W. Ouimette
Porte-parole, a reçu 158 transfusions pour combattre 2 leucémies

Terrebonne
Une histoire de vie

LIONS

CÉGEP RÉGIONAL de LANAUDIÈRE À TERREBONNE

GalerIES TERREBONNE
tout made, tout prêt!

MATÉRIO

HERA-QUÉBEC

La Collecte de sang du maire de Terrebonne se poursuit toujours

Deuxième collecte

Centre hospitalier Pierre-Le Gardeur
Le jeudi 11 février
De 13 h 30 h à 20 h

Troisième collecte

Centre André-Guérard
3425, rue Camus
Le vendredi 12 février
De 13 h 30 à 20 h

Quatrième collecte

GalerIES de Terrebonne
1185, boul. Moody
Le jeudi 18 février
De 13 h 30 à 20 h

Le vendredi 19 février

De 13 h 30 à 20 h
Le samedi 20 février
De 10 h à 16 h

STATIONNEMENT GRATUIT ET GARDERIE SUR PLACE

Municipal

« La hausse de taxes à Mascouche est scandaleuse »

— Serge Hamelin

À la suite du dépôt du budget présenté par le maire Richard Marcotte le 25 janvier, l'Équipe Serge Hamelin a décidé de réagir, qualifiant l'augmentation du compte de taxes des Mascouchois de démesurée, raison pour laquelle Chantal Laurin et Jacques Tremblay s'y sont opposés.

La loi exige que les conseillers votent sur toutes les décisions municipales. Ce budget est historique avec des dépenses de plus de 60 M\$ et une augmentation de taxes qui représente en moyenne 300 \$ pour une résidence évaluée à 200 000 \$.

Or, déplore le parti de Serge Hamelin, Horizon Mascouche, le maire Marcotte s'attend que les conseillers, élus par la population, l'analysent et l'approuvent dans un très court laps de temps. «On nous présente le budget dont l'augmentation des dépenses est de 17 %, ce qui en fait le plus élevé de l'histoire de Mascouche, et on nous demande de l'approuver en deux heures. C'est inacceptable», s'indigne Jacques Tremblay, conseiller d'Horizon Mascouche dans le quartier 3.

Selon l'Équipe Serge Hamelin, plusieurs subtilités sont détectées dans cette augmentation du compte de taxes, par exemple la

création d'une nouvelle taxe destinée à payer la réfection de rues.

«À quoi servaient nos taxes avant si ce n'était pour, entre autres, payer les réfections de rues?» se questionne Serge Hamelin, chef du parti Horizon Mascouche. «La politique de notre parti est de favoriser une répartition équitable des ressources et des dépenses. Je ne peux pas approuver un budget qui demande à l'ensemble des citoyens de payer une augmentation de taxes aussi grande pour les mêmes services qu'avant», déclare Chantal Laurin, conseillère dans le quartier 6.

«Le budget 2010 et l'augmentation scandaleuse de taxes qui en découle démontrent clairement le manque de rigueur de l'administration Marcotte au cours des dernières années. Le maire prétend que cette augmentation est causée par l'augmentation de la valeur des maisons. C'est jeter de la poudre aux yeux des citoyens. Les taxes servent à payer les dépenses de la Ville. Si la valeur des maisons augmente, alors le taux de taxe doit diminuer en conséquence pour que les revenus soient les mêmes. Où est-elle, cette saine gestion dont il se vantait pendant la campagne électorale?» conclut Serge Hamelin.



Une nouvelle, une opinion à nous transmettre
redaction@larevue.qc.ca

*Ferland chantait ...
une chance qu'on ça
s'aime*
Venez célébrer avec nous.

♥ Menu spécial 5 services

♥ Le 13 et le 14 Février

♥ À partir de 17:30hrs

♥ Réservez tôt

♥ Venez découvrir notre menu Bistro

♥ Offrez un Certificat cadeau

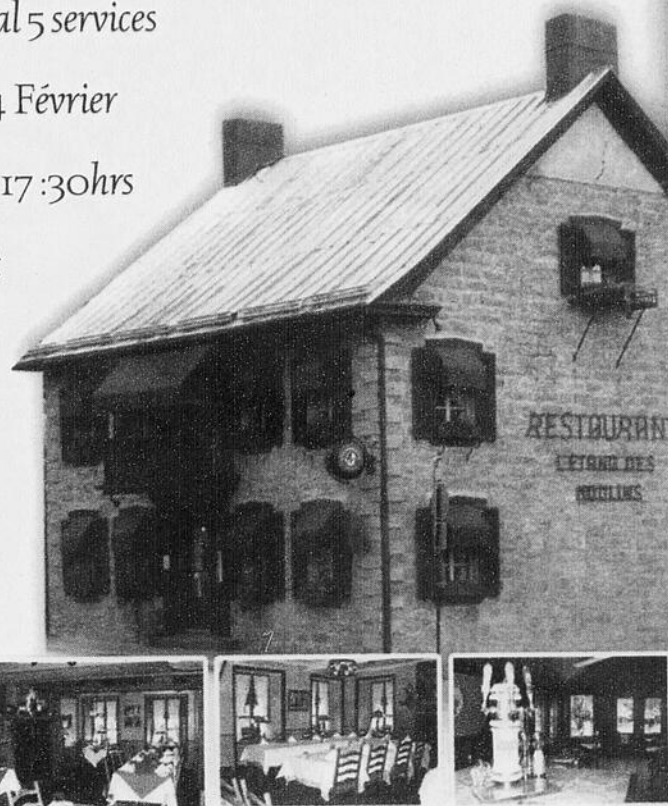

888, rue Saint-Louis, Terrebonne
450 471-4018
www.etangdesmoulins.ca

Solde Québécois

SUR CERTAINS MEUBLES DÉMONSTRATEURS

Table et chaises

38"x52"x64"

1199,99\$
rég. 1429,99\$



Table et chaises

60"x40"x60"

2499,99\$
rég. 2999,99\$

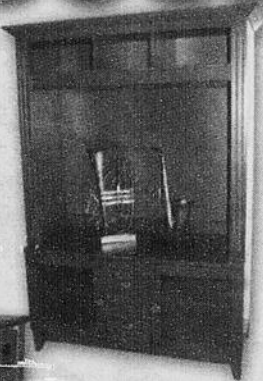

Ensemble Audio

1199,99\$
rég. 1599,99\$

Table et chaises

40"x60"x72"x84"

2099,99\$
rég. 2499,99\$

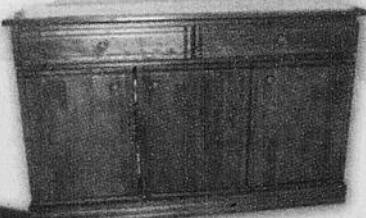

Buffet **899,99\$**
48"x17"x30" rég. 1099,99\$



Buffet **679,99\$**
43"x17"x32" rég. 799,99\$

Aussi disponibles

- Table en coin
- Table de salon centre
- Huche
- Tout ce que vous aimez !

Miroir banc

525\$



Sofa et fauteuil inclinables



Ameublements

640
inc.

96, montée Masson, Mascouche 450 **474-3840**
(sortie 42 sud de la 640)



10

10

10

ON FERME

le 15 février 2010

TOUT

DOIT ÊTRE VENDU

**TOUTE OFFRE RAISONNABLE
ACCEPTÉE**

**Grand choix de bijoux
visitez-nous le plus tôt possible !**

**OUVERT
DIMANCHE
14
FÉVRIER**

BIJOUTERIE



J'adore

Votre bijoutier de métier

450 492-5315

2053, ch. Gascon
Terrebonne (Voisin de Première Moisson)

Sports

À la défense du comté de Terrebonne

C'est avec beaucoup d'enthousiasme que le député de Terrebonne, Mathieu Traversy, entame l'année 2010. Il entend toujours se porter défenseur des intérêts de ses citoyens à l'Assemblée nationale, tout en promouvant les couleurs de son parti politique.



redaction@larevue.qc.ca
KARINE COUSINEAU

Le député de Terrebonne entend défendre avec vigueur ses électeurs. «Nous allons suivre de près le dossier du train de banlieue, nous voulons obtenir les vraies réponses de la ministre de l'Environnement. Nous voulons éviter toute confusion et nous souhaitons que le projet aboutisse avant les prochaines élections», affirme M. Traversy. Le député compte également faire pression sur le gouvernement afin que son comté obtienne de nouvelles places en garderie. L'élargissement de la route 19 et le manque d'effectifs médicaux sont deux autres dossiers qu'il entend défendre.

Après avoir rencontré les organismes communautaires et les différents groupes sociaux, le député veut entreprendre, cette année, la tournée des entreprises et des différents groupes économiques.

Travail partisan

Nommé organisateur politique du Parti Québécois de Lanaudière en novembre par son parti et ses collègues députés, Mathieu Traversy entrevoit une année bien remplie. «Ce sera une année bien chargée pour nous, mais c'est extrêmement motivant pour toute notre équipe», affirme le député en poste depuis maintenant plus d'un an.

Comme il a le mandat de s'occuper de la préparation de la prochaine campagne élec-



Le député de Terrebonne, Mathieu Traversy, entend défendre les intérêts de ses électeurs.

torale dans la région de Lanaudière et du prochain référendum, M. Traversy a plusieurs idées en tête pour faire valoir la souveraineté. Ainsi, la Semaine de la francophonie, la fête des Patriotes et la fête nationale seront soulignées par le député. «Nous prévoyons faire une commémoration de la guerre de Corée avec l'Amicale des Vétérans. De plus, nous allons souligner l'anniversaire du référendum en grand, avec un spectacle au TVT qui réunira plus de 500 souverainistes», annonce le député de Terrebonne.

En plus de se préparer pour le congrès du parti qui se tiendra au printemps 2011, il va travailler sur le prochain référendum dans la

région. Également, il préparera le terrain en vue de l'arrivée possible d'une nouvelle cir-

conscription dans Lanaudière pour les prochaines élections.

« Travailleurs autonomes, prenez garde »

- Diane Bourgeois

La députée fédérale de Terrebonne-Blainville, Diane Bourgeois, met en garde les travailleurs autonomes de sa circonscription. Le projet de loi C-56, adopté en décembre par le gouvernement conservateur, semble promettre mer et monde aux travailleurs autonomes, mais des avertissements s'imposent, affirme-t-elle.

Selon Diane Bourgeois, en modifiant la loi de l'assurance-emploi de manière à donner accès à certaines prestations spéciales d'assurance-emploi, soit les prestations de maternité, les congés parentaux et les prestations de compassion et de maladie, des précisions sont de mises. «Les travailleurs autonomes québécois cotisent déjà au régime du gouvernement du Québec pour les prestations de maternité et pour les congés parentaux. Les cotisations qui leur sont demandées par le régime fédéral sont trop élevées pour les prestations dont ils pourront bénéficier par la suite, soit compassion et maladie uniquement. Les cotisations

qu'ils auront à verser au régime fédéral doivent donc être ajustées en fonction de cette réalité. Je recommande à tous d'attendre avant de s'inscrire à ce programme, car pour le moment, il n'est pas équitable pour les Québécois», lance-t-elle.

En effet, le Bloc Québécois calcule que les cotisations demandées aux travailleurs québécois devraient se situer autour de 0,32 \$ par tranche de 100 \$ gagnés, au lieu des 1,36 \$ exigés, pour refléter ce dont les Québécois bénéficieraient réellement. Diane Bourgeois invite les travailleurs autonomes à attendre la suite des choses avant de s'inscrire au régime.

En effet, tout juste avant l'ajournement de la Chambre, le Bloc Québécois a obtenu l'engagement du gouvernement que le projet de loi C-56 soit évalué par l'Office de financement de l'assurance-emploi, en vue d'ajuster les cotisations des travailleurs québécois. Mme Bourgeois informera la population dès que les nouveaux ajustements seront connus.

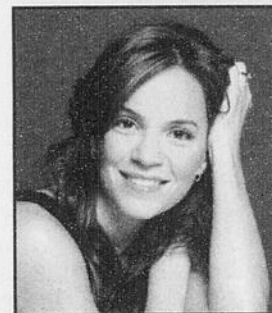

Geneviève Guérard et les danseurs de l'école de danse Suzie Paquette À l'honneur lors du même évènement

C'est lors du souper concert bénéfice 2010 pour la fondation DIAPASON de l'école à vocation musicale Arthur Vaillancourt que les danseurs de l'école de danse Suzie Paquette seront à l'honneur.

Pour bien répondre au thème de cette soirée, sous le thème « le temps de la danse » et sous la présidence d'honneur de Madame Geneviève Guérard (ex-première danseuse des Grands Ballets Canadiens) les organisateurs de la soirée se sont tournés vers l'école de danse Suzie Paquette dont le professionnalisme n'est plus à faire puisqu'ils sont maîtres bien évidemment dans leur art ainsi que dans l'art de représenter notre belle région avec brio.

Les danseurs de l'école de danse Suzie Paquette avec la collaboration de Tango des Moulins auront donc le privilège de danser lors de cet évènement qui se veut aux couleurs de l'Argentine.

Toute personne qui souhaite se procurer des billets pour le souper concert-bénéfice ou pour participer au tirage du voyage à Buenos Aires peut communiquer directement avec l'école Arthur Vaillancourt au 450-433-5530. Le tirage aura lieu le 12 février 2010 lors du souper concert-bénéfice qui se tiendra au Centre culturel et communautaire Thérèse-De Blainville à Sainte-Thérèse.

Un autre beau moment pour ces danseurs qui ne cessent par leurs présences et leurs talents de si bien nous représenter.

Félicitations

TERREBONNE
2993, boul. de la Pinière
450 492-4044

BOISBRIAND
3385, boul. de la Grande-Allée
450 437-0750

CONCOURS «GAGNEZ VOS TAXES»
ASPIRATEUR 2000 PLUS

CONCOURS «GAGNEZ VOS TAXES»
TERREBONNE FORD



Garage du Vieux Pont inc.
Le garage avec le plus grand stationnement du Vieux-Terrebonne

Ouvert du
lundi au vendredi
8h à 18h

Nous effectuons l'entretien
recommandé par les
manufacturiers automobiles

• Freins • Amortisseurs • Silencieux • Test de scanner • Pneus
• Direction • Antirouille • Spécialiste en injection • Mise au point

NOUVEAU entreposage de pneus



32, rue Chapleau
(Vieux-Terrebonne) 471-1873

10

10

10

Politique

Plusieurs dossiers à défendre

Le député de Masson, Guillaume Tremblay, est revenu de vacances bien méritées et a repris énergiquement ses activités. Pour lui, 2010 sera une année bien remplie, et il promet d'être présent plus que jamais pour les citoyens de son comté.

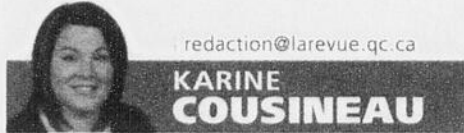

redaction@larevue.qc.ca
KARINE COUSINEAU

« Cette année, je veux établir un solide partenariat avec les municipalités de mon comté afin de défendre vigoureusement les intérêts des gens de chez nous. Je crois qu'il est primordial que l'on s'unisse pour faire entendre nos voix à l'Assemblée nationale », lance Guillaume Tremblay, député de Mas-

son depuis plus d'un an maintenant.

Enjeux

Le député entend donc faire avancer plusieurs dossiers locaux en 2010. « Je crois qu'il est temps que l'on s'attaque sérieusement au manque d'effectifs médicaux et à l'accessibilité aux soins de santé pour les gens de la région », ajoute M. Tremblay. Le manque de places en centre de la petite enfance (CPE) est un autre dossier prioritaire sur le bureau du député, de même que le train de banlieue. « Les gens de Masson attendent l'arrivée du train depuis trop longtemps. Le projet doit aboutir le plus rapidement possible, et ce, peu importe le tracé », souligne-t-il.

En 2010, le député de Masson souhaite aussi effectuer une profonde révision du financement des organismes communautaires. « Nos organismes com-



Le député de Masson, Guillaume Tremblay, entame 2010 avec optimisme.

munautaires sont sous-financés par rapport à la moyenne nationale. Les organismes communautaires représentent 900 emplois et 5 000 bénévoles actifs », détaille M. Tremblay.

Souveraineté

Lors de la prochaine année, Guillaume Tremblay veut se rapprocher des personnes

du troisième âge en leur proposant une visite du Parlement et souhaite sensibiliser les jeunes à la politique. Le député compte également faire activement la promotion de la souveraineté afin de préparer le comté pour un éventuel référendum. « Nous voulons stimuler l'ardeur péquiste de notre région », conclut M. Tremblay.

♥ Menu de la St-Valentin ♥

dans le confort de votre foyer 45\$ pour 2 pers.



- ♥ Crème de courge musquée
- ♥ Tournedos de veau aux champignons
- ♥ Haricots verts aux petits oignons caramélisés
- ♥ Duo de amoureux au chocolat et coulis de framboises

En boulangerie

- Gâteaux - Tartes - Baguettes en coeur
- Paniers cadeaux - Chocolats



450 492-0564
1737, St-Charles
Lachenaie



Menu 7 services
Spécial de la St-Valentin
KIR ROYAL OU VERRE DE MOUSSEUX

♥
BRUSCHETTA
♥
ENTRÉE DE PÂTES
♥
SOUPE OU SALADE
♥
ASSIETTE DÉGUSTATION COMPRENANT :
FILET MIGNON
SCALOPPINE DE VEAU AU POIVRE VERT
ET
CREVETTES PAPILLON À L'AIL
♥
DÉLICE AU CHOCOLAT
♥
CAFÉ OU THÉ
♥

49\$
PAR PERSONNE

Pierre-Olivier Dupras, prop.



RESTAURANT-SALLE DE RÉCEPTION TERRASSE
749, RUE ST-PIERRE,
VIEUX-TERREBONNE
450 964-3551

Vers la création d'emplois d'été

Encore une fois cette année, Diane Bourgeois, en collaboration avec Emploi d'été Canada, accordera un soutien financier à plusieurs entreprises de la région en vue de soutenir la création d'emplois d'été pour les étudiants.

L'été dernier, 79 étudiants âgés de 16 à 30 ans ont obtenu un emploi grâce à ce programme, tandis que 65 entreprises et organismes de Terrebonne, Blainville et Sainte-Anne-des-Plaines bénéficiaient d'une aide fi-

nancière. Les organismes à but non lucratif, les employeurs du secteur public, ainsi que les petites entreprises du secteur privé comptant 50 employés ou moins sont donc invités à présenter leurs projets avant le 26 février. Les informations complètes sur les procédures de dépôts de projets sont disponibles au bureau de Mme Bourgeois au 450 965-9417. Des séances d'information pourront également être organisées sur demande.

CONCOURS «GAGNEZ VOS TAXES»

**DÉPANNEUR
RICHARD PATENAUDE**

CONCOURS «GAGNEZ VOS TAXES»

SUBARU REPENTIGNY



Une nouvelle, une opinion à nous transmettre
redaction@larevue.qc.ca

ACHETONS OR ET DIAMANTS

NOUS PAYONS COMPTANT

- Service d'expertise
- Avec ou sans rendez-vous
- Estimation gratuite

OUVERT LE DIMANCHE

PROFITEZ DE LA HAUSSE DE L'OR

VIDEZ VOS TIROIRS

Achetons :
Tous les bijoux en or de 10 à 24k, les diamants de toutes grosseurs, les montres de valeur. Tels que: Bagues en or et diamants, colliers, bracelets en or et diamants. Démodés, brisés ou provenant de successions.

de 11 h à 17 h

Et tous les jours de la semaine dès 9 h 30

XTREM GOLD

www.xtremgold.com

48, boul. Des Laurentides
coin Cartier, Pont-Viau, Laval
« Autoroute 15, sortie Cartier Est »

Nous sommes situés en face de station de métro Cartier de Laval



Politique

Gilles Duceppe inquiet



Diane Bourgeois, députée de Terrebonne-Blainville, Gilles Duceppe, chef du Bloc Québécois, Nicolas Dufour, député de Repentigny, et Roger Gaudet, député de Montcalm. (Photo : Kevin Riopel)

À l'occasion d'une tournée qui le mène à travers le Québec en prévision de la rentrée parlementaire, le chef du Bloc Québécois, Gilles Duceppe, a fait un arrêt dans Lanaudière, le 4 février, afin de partager ses inquiétudes face aux politiques du gouvernement conservateur.

Gilles Duceppe, en présence de Diane Bourgeois, députée de Terrebonne-Blainville, et de Roger Gaudet, député de Montcalm, a profité de son arrêt à Repentigny pour rappeler que le parti de Stephen Harper ignore les besoins de la province, en ce qui concerne tant les intérêts économiques du Québec que les enjeux environnementaux. «On ne peut pas séparer ces deux sphères, mais on remarque que le gouvernement actuel ne répond pas à nos besoins. Il favorise les sables bitumineux au détriment des énergies propres. Il soutient le secteur de l'automobile de l'Ontario sans venir en aide aux tra-

vailleurs de la forêt. Bref, ce gouvernement défend des valeurs qui ne sont nullement celles du peuple québécois », a-t-il lancé sous le regard approbateur de ses deux députés.

Questionné par La Revue quant au prochain budget, M. Duceppe s'est fait peu rassurant. «Nous voulons que les conservateurs incluent dans leur budget des mesures pour les travailleurs du bois, qu'ils reconnaissent l'harmonisation des taxes de vente et nous redonnent les 2,2 milliards qu'ils nous doivent, que les personnes qui gagnent 150 000 \$ et plus soient imposées de 1 % supplémentaire, et j'en passe. J'aimerais bien être étonné, et si je l'étais, nous approuverions le budget du gouvernement. Nous n'allons pas voter selon qu'il y aura des élections ou pas, mais plutôt selon que les mesures qu'on retrouve dans le budget sont bonnes ou pas», a-t-il conclu. (KR)

Pour la St-Valentin offrez un plaisir DIVINS...

Des chocolats fins, fait à la main dans le Vieux-Terrebonne...



Fondue au chocolat sublime pour 2 15\$

NOUVEAU

Menu pour 2 4 services 59\$

*Nouveau décor
Nouvelle administration*

Les Divins Chocolats

820 St-François-Xavier Vieux-Terrebonne
450 471-9275

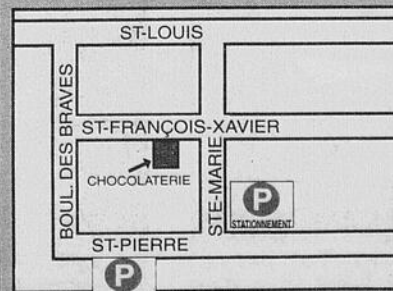

MY TECH À L'INTÉRIEUR DE **Walmart**

Réparation d'ordinateurs et plus
Occasion d'affaires

VENTE DE FRANCHISE

Mytech Electronics au magasin Walmart (Lachenaie)

Veillez communiquer avec nous pour une offre spéciale à court terme: le loyer sera de 500\$ par mois, pour un an.*

416 725-9217

John Prud'Homme
MytechE.com

*Certaines conditions s'appliquent.

10

10

10

Politique

Une présence accrue du PLQ dans Lanaudière

Afin de se donner plus de visibilité dans Lanaudière, le Parti libéral du Québec (PLQ) a nommé quatre parrains, dont deux qui touchent les circonscriptions de Terrebonne et Masson.

Pour les circonscriptions de Rousseau et de Terrebonne, Francine Charbonneau, députée de Mille-Îles, s'est vue nommée responsable de la région. «Je me sens choyée d'avoir été choisie pour ce rôle. Il s'agit à la fois d'une opportunité de discuter avec les militants de Lanaudière, mais aussi d'une

occasion d'offrir une aide supplémentaire aux associations libérales de ces circonscriptions», mentionne Mme Charbonneau.

De son côté, Alain Paquet, député de Laval-des-Rapides, a été nommé député parrain pour les circonscriptions de L'Assomption et de Masson. «Je suis heureux qu'on me confie ce rôle, car je considère qu'il s'agit d'une grande responsabilité. Je tiens à soutenir les organisations libérales de ces circonscriptions et leur assurer de mon aide. Je veux qu'elles sentent qu'elles sont



Alain Paquet est nommé parrain du comté de Masson.



À titre de marraine, Francine Charbonneau a hérité de la circonscription de Terrebonne.

appuyées par le Parti libéral du Québec malgré l'absence de député libéral dans la région», précise M. Paquet.

Un rôle nécessaire

Le député parrain a comme mission de s'assurer que l'Association du PLQ de la circonscription a tous les outils en main afin de bien servir la population. Il s'agit d'une personne-ressource, d'un confident, pour ces organisations. Par le fait même, la population de chaque circonscription disposera d'une voix de plus à l'Assemblée nationale. Le PLQ souhaite être plus présent pour tous

les citoyens du Québec et porter une attention particulière aux besoins de chaque circonscription.

Le président régional de Lanaudière, Marc Campagna, se réjouit du rôle que tiendront Mme Charbonneau et M. Paquet pour la région de Lanaudière. «Je crois que les citoyens de ces circonscriptions seront heureux de constater qu'ils possèdent une voix de plus à l'Assemblée nationale. Il s'agit d'un support supplémentaire pour les organisations libérales de la région, c'est une excellente nouvelle.»

Collations dépannage à l'école Saint-Louis depuis 10 ans

Le vent dans les voiles

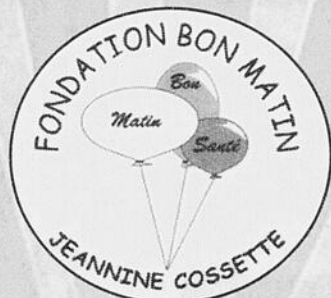
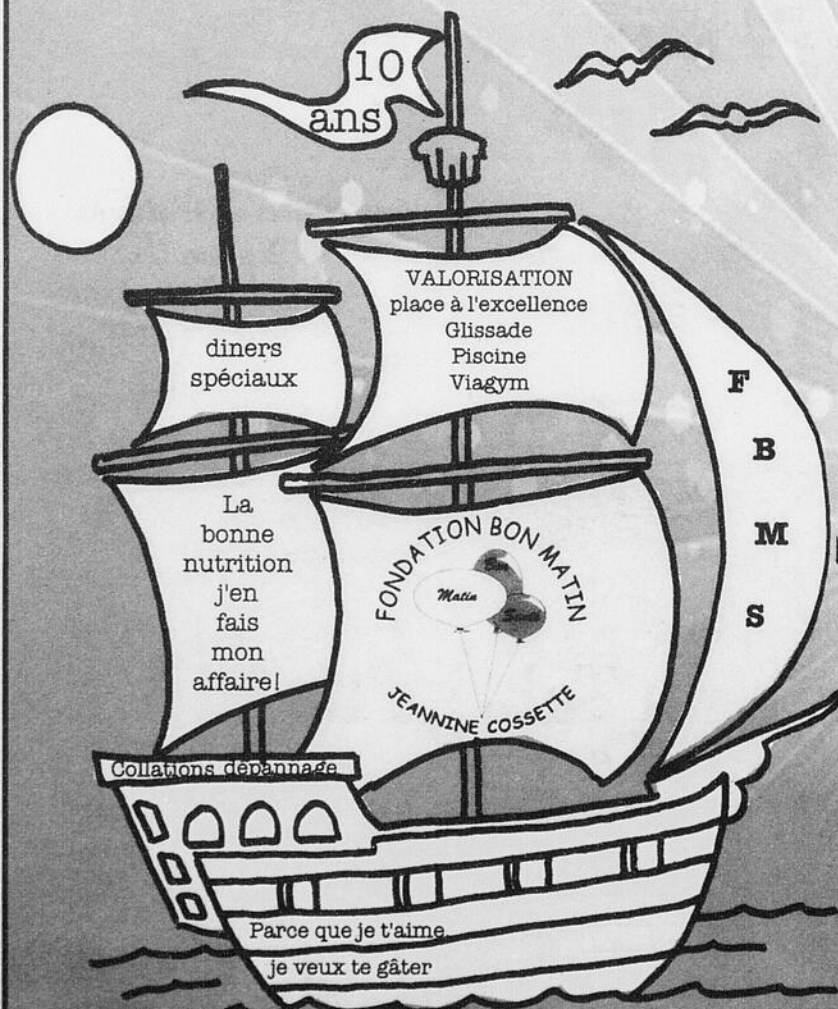

Merci à :

- Nos ambassadeurs
- Nos patrons d'honneur
- Nos grands parents bénévoles
- La direction de l'école Saint-Louis
- Les professeurs et
- Le comité de gestion
- Les médias

Grâce à vous tous, la fondation a grandi et les jeunes de l'école Saint-Louis ont pu se procurer une collation à 5¢ à chaque matin, depuis 10 ans.



Mercredi dernier lors du déjeuner de la Chambre de commerce, les bénévoles de la Fondation Bon Matin, ont servi le repas pour souligner le 10e anniversaire. Des petits coeurs ont été distribués à tous les membres sous le thème, « Parce que je t'aime, je veux te gâter »



Hommage par la Commission scolaire des Affluents, à madame Jeannine Cossette présidente de la fondation, pour son implication à l'école Saint-Louis et d'autres écoles de la région, depuis 10 ans.



Voici une partie de l'équipe de la Fondation Bon Matin Jeannine Cossette et des Collations dépannage de l'école Bernard-Corbin.

distribution dans les écoles de la région ...
La Sablière ... Esther-Blondin ... Bernard-Corbin ...
L'Orée-des-Bois ... La garderie La Cigogne.

Collations dépannage à l'École Saint-Louis depuis 10 ans.
2000 à 2010

Concours

La Revue nourrit ses lecteurs



Le concours «Gagnez votre épicerie pour Noël» a permis à la Terrebonnoise Danielle Daraïche de mettre la main sur un chèque-cadeau de 400 \$. Ce prix offert par le journal La Revue, en collaboration avec les IGA situés au 675, boulevard des Seigneurs et 2120, chemin Gascon, tous deux à Terrebonne, a réjoui la principale intéressée. «C'est la deuxième fois que je gagne un concours organisé par La Revue», mentionne Mme Daraïche. De son côté, Gilles Bordonado, président-directeur général de La Revue, a tenu à remercier la famille Thibault pour sa collaboration à ce tirage depuis les trois dernières années. Sur la photo, on reconnaît Gilles Bordonado, Danielle Daraïche, gagnante du concours, et Michel Hamel, directeur du IGA du chemin Gascon. (Texte et photo : Kevin Riopel)

APPROCHE PERSONNALISÉE

haut de gamme

Villagia de l'île Paton

Si votre critère de sélection d'une résidence n'est pas seulement le prix du loyer et les frais mensuels...
et que vous recherchez un milieu de vie

- qui vous ressemble
- juste de la bonne taille (avec ses 116 appartements sur 11 étages, ses 123 condos sur 9 étages et ses 42 unités de soin)
- qui vous laisse choisir les services personnalisés qui vous conviennent
- qui a un vrai chef pour faire la cuisine et apprêter vos petits plats favoris
- où vous pouvez louer ou acheter l'unité de votre choix (ou même la louer avant d'acheter)

Appellez nos conseillers pour un rendez-vous

Ils vous accueillent, vous font visiter et définissent avec vous la formule d'achat ou de location qui vous convient! Villagia peut se charger d'aller vous chercher et de vous reconduire.

OUVERT

Vente et location
25, Promenade des Îles,
Laval, Qc H7W 0A1

450-681-2600
www.villagia.ca

PROJET GÉRÉ PAR **JALFID** PROJET DÉVELOPPÉ PAR **VIVACITÉ**

10

10

St-Valentin

Une expérience unique et champêtre

Prenez votre temps.

Votre table de 18h à minuit

Réservez tôt

les Jeudi 11, vendredi 12,
samedi 13 et dimanche 14 février

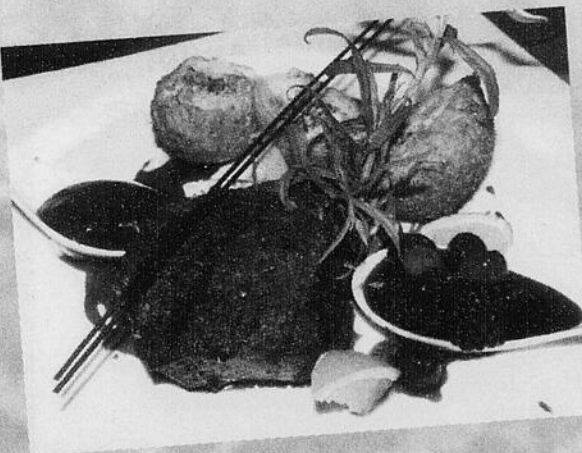
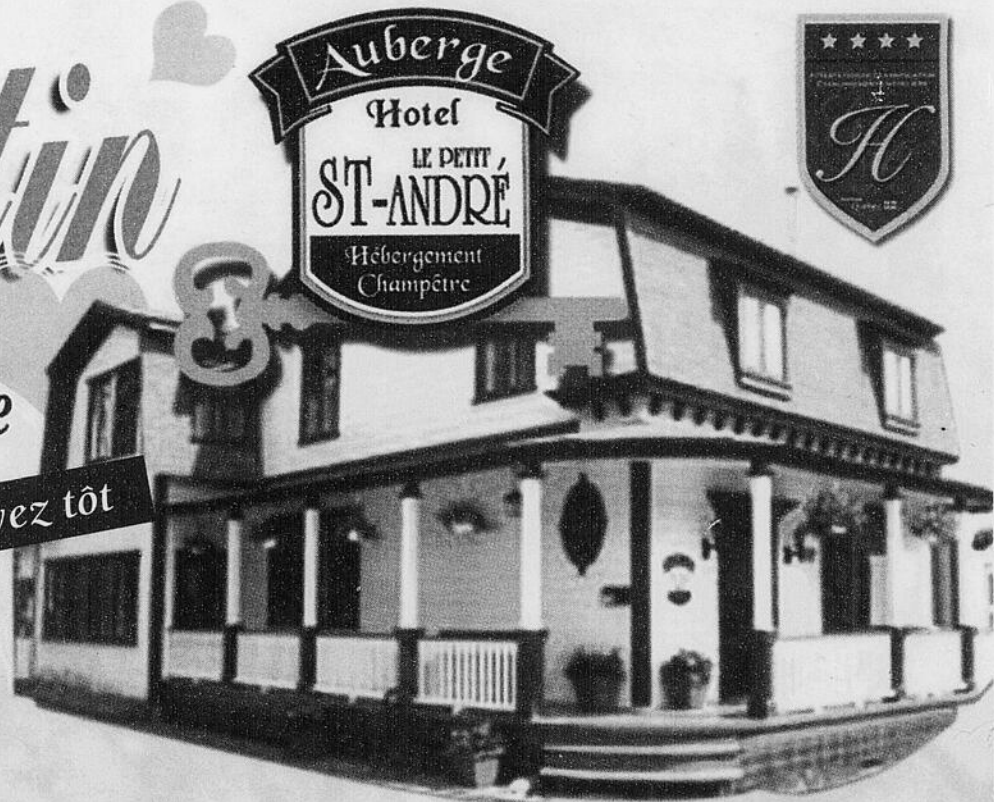

AUSSI:
Menu dîner
St-Valentin
11 et 12 février

Menu Table d'hôte 5 services

- Stationnement privé disponible pour 19 voitures.
- Sommelier sur place grande sélection de vins à prix accessibles.

Un certificat cadeau ?

211, St-André, Vieux-Terrebonne
450 471-8822 • www.aubergelestandre.ca
Sans frais 1 888-471-8822

10



Le VRAI SPÉCIALISTE
de la **MÉCANIQUE DIESEL**

Maintenant services complets d'alignement et de suspension

- ▶ Équipe expérimentée de plus de 15 années d'expérience
- ▶ Implanté dans la région des Moulins depuis 2003
- ▶ Centre de service alternateur et démarreur

Diesel Terrebonne

300-A, rue de l'Aéroport
Mascouche
450 477-5131

Économie

À la découverte des coopératives

C'est du 14 au 20 février que sera célébrée une fois de plus la Semaine de la relève coopérative à l'échelle nationale. Plusieurs activités seront organisées partout au Québec afin de faire connaître le mouvement coopératif à la population, en plus de la sensibiliser à l'éducation à la coopération.

Pour l'occasion, la Coopérative de développement régional de Lanaudière invite tous les étudiants lanaudois âgés de 5 à

25 ans à participer au concours Rallye coop virtuel – 10 000 \$ en prix à gagner! Le concours est en ligne au www.releve.coop. Vous pouvez ainsi tester vos connaissances sur les coopératives lanaudoises. Un bon d'achat de 250 \$ chez COOPSCO ainsi qu'un bon d'épargne de 250 \$ chez Desjardins figurent parmi les prix à gagner parmi tous les étudiants lanaudois qui auront participé au concours. À noter que le concours prend fin le 28 février 2010. Bonne chance à tous!

Exportateurs, réduisez vos coûts de transport

L fin d'aider les exportateurs dans la gestion des coûts de transport, la Société de développement international de Lanaudière (SODIL) propose une formation intitulée «Comment réduire vos coûts de transport».

Le formateur Sylvain Pelchat entretiendra les participants sur l'importance de bien gérer les coûts de transport. Le calcul des coûts, l'utilisation des Incoterms, le processus de demande de taux, l'organisation interne du département de logistique ne sont

là que quelques thèmes qui seront abordés lors de la conférence du 17 février, qui se déroulera à Terrebonne, de 8 h 30 à 12 h.

Les gens qui désirent s'inscrire peuvent le faire par formulaire électronique disponible sur le site Internet www.sodil.ca avant le 12 février. Le lieu exact de l'endroit sera annoncé lors de votre inscription. Le coût pour la conférence est fixé à 39,51 \$ par personne, et les frais doivent être payés à l'avance. Pour plus d'information, composez le 450 841-1199. (KR)

MATÉRIO

CONSTRUCTION-RÉNOVATION-SERVICES

Week-end AUTOCONSTRUCTION ET RÉNOVATION

DATES:
Samedi 13 février &
Dimanche 14 février

HEURES:
De 9 h à 16 h

EN MAGASIN:
TERREBONNE
7700, boul. Laurier
450.478.7557

* Aucuns frais

Vous vous **CONSTRUISEZ**
ou **RÉNOVEZ** bientôt?
Vous avez des questions?

Découvrez comment vous pouvez profiter de nos spécialités étape par étape!

- Services techniques & coord. à l'autoconstruction
- Portes & fenêtres
- Revêtements extérieurs & bardeaux
- Système de poutrelles de plancher
- Murs usinés à haut rendement énergétique
- Armoires de cuisine & de salle de bain
- Poêles & foyers
- Boiserie de finition
- Briques & pierres

www.materio.ca

C'EST BEAU, C'EST GRAND

DÉCOUVREZ



VISITEZ NOS
10 000PC.
NOUVELLEMENT
AMÉNAGÉS

SECTION;

- DÉCO-CADEAUX,
- JOUETS,
- ARTISANAT,
ETC.



1465, montée Major Terrebonne (secteur La Plaine)
1072, St-Isidore St-Lin-Laurentides • 980, rue Papineau Joliette

10

10

10



**INSCRIPTION
MAINTENANT**
(session d'hiver de février à juin)

Semaine de la relâche
du 22 au 26 février

Camp de jour
Informez-vous.

L^E Petit!
gym®
THE Little
gym

Développer les habiletés
motrices en s'amusant

www.lepetitgym.ca

450 966-0333

**160, montée Masson
Mascouche**

*Fête d'anniversaire
Soirée repos parents*



Économie

Yannick Prénoveau, 10 ans de fidélité à Grenier Nissan

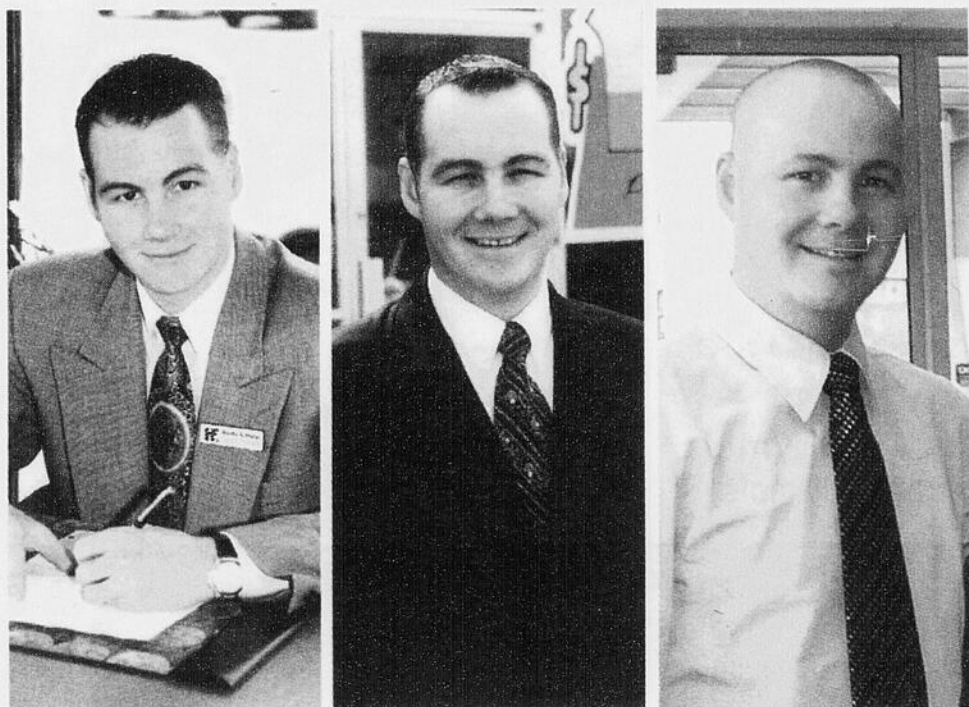

Voilà un anniversaire qui mérite d'être souligné. En effet, cela fait maintenant 10 ans que Yannick Prénoveau a grossi les rangs de Grenier Nissan en tant que directeur des ventes. Embauché à l'âge de 24 ans à ce poste par François Grenier, Yannick se passionne pour le monde automobile depuis 15 ans.

De simple représentant des ventes à ses débuts à 19 ans (photo de gauche), on le voit ensuite à son arrivée chez Grenier Nissan à 24 ans (au centre) et actuellement (à droite). Il a changé à peine, si ce n'est que ses quelques cheveux en moins...

Toutes nos félicitations l'accompagnent, «Chief», pour cette décennie de travail dévoué. (Texte : Gilles Bordonado / photos : Jocelyne Fontaine)

DORMEZ MIEUX, COTISEZ CHEZ-NOUS.

Date limite pour cotiser : 1^{er} mars 2010

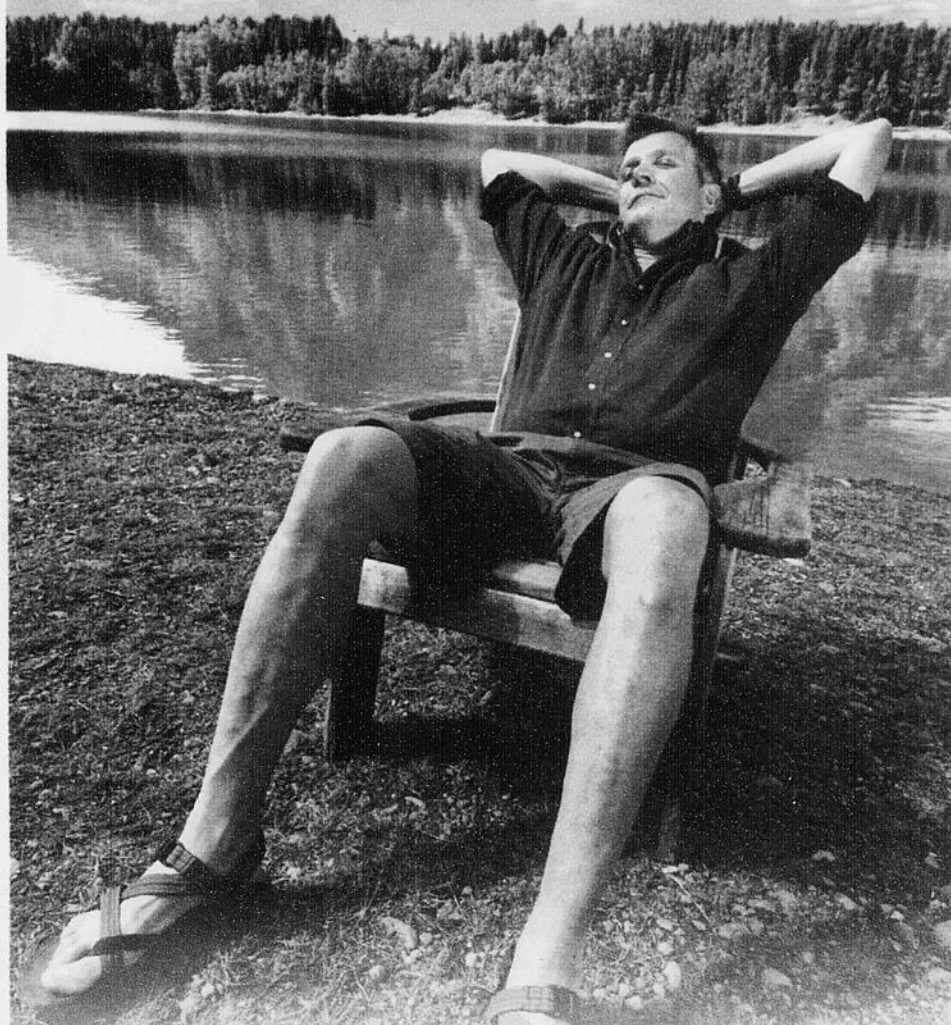

On veille tard

du 15 au 22 Février 2010

Horaire prolongé Services conseils

Lundi	9h30 à 17h	Vendredi	9h30 à 16h
Mardi	9h30 à 20h*	Samedi	9h30 à 13h30
	<small>(16 et 23 février 2010)</small>		<small>(513, montée Masson)</small>
Mercredi	9h30 à 20h		
Jeudi	9h30 à 20h	Lundi 1^{er} mars	9h30 à 20h*

* Au 513, montée Masson • 2250, chemin Gascon
1101, rang Saint-François

Cotisez par téléphone au 450-471-3735
ou par AccèsD au www.desjardins.com

André Shatskoff, directeur général

SIÈGE SOCIAL
513, montée Masson

CENTRES DE SERVICES FINANCIERS
1299, boul. des Seigneurs • 2250, chemin Gascon
1365, Grande-Allée • 1101, rang Saint-François



Desjardins
Caisse populaire
Terrebonne

Une expertise à votre portée

"retournez
à moment"

notre cuisine.
votre vin.

Portovino

Terrebonne
1007 boul. Des Seigneurs
Tel: (450) 492-8466

10

10

10



Houle & Frères

HYUNDAI

MASCOUCHE



Accent 3p L 2010



***159\$** /mois
Location 60 mois

****176\$** /mois
Achat 72 mois

Elantra 2010



***179\$** /mois
Location 60 mois

****209\$** /mois
Achat 84 mois

Elantra Touring 2010



***199\$** /mois
Location 60 mois

****219\$** /mois
Achat 72 mois

L'AVANTAGE **HYUNDAI**
AU QUÉBEC, C'EST BRILLANT !
**LES PRIX RÉDUITS
SONT DE RETOUR !**
Financement de 0 %
à l'achat aussi disponible!

Sonata 2010



***301\$** /mois
Location 60 mois

****262\$** /mois
Achat 84 mois

Tuscon 2010 Redessiné



***279\$** /mois
Location 60 mois

****339\$** /mois
Achat 72 mois

Santa Fe 2010



***299\$** /mois
Location 60 mois

****359\$** /mois
Achat 72 mois

GARANTIE
5ANS
100 000 KM
GARANTIE GLOBALE LIMITÉE**
Garantie complète de
Hyundai sans franchise

**PROGRAMME
DE REMISE
AUX DIPLOMÉS**

Les noms, logos, noms de produits, noms des caractéristiques, images et slogans Hyundai sont des marques de commerce appartenant à Hyundai Auto Canada Corp. et sont utilisés sous licence. Offres de location sur approbation du crédit des Services financiers Hyundai sur les modèles neufs en stock. Certaines conditions s'appliquent. Détails chez votre concessionnaire. Frais d'immatriculation, d'assurance, d'enregistrement au registre des droits (RDPRM au Québec) et toutes taxes applicables en sus des offres de location et sont payables au moment de la livraison. Aucun dépôt de sécurité (0 \$) pour tous les modèles. Kilométrage annuel de 20 000 km, 10 c par km additionnel. Frais de livraison et de destination inclus. Frais d'immatriculation, d'assurance, d'enregistrement au registre des droits (RDPRM au Québec) et toutes taxes applicables en sus des offres de financement à l'achat. *Comptant location : Accent 1130\$, Elantra 805\$, Touring 1200\$, Tuscon 2500\$, Santa Fe 2150\$, Sonata 0\$. **Comptant achat : Accent 0\$ à 3,35%, Elantra 805\$ à 3,35%, Touring 1250\$ à 3,35%, Tuscon 2700\$ à 3,35%, Santa Fe 3380\$ à 1,9%, Sonata 0\$ à 3,35%. Tous les détails chez votre concessionnaire Hyundai. Offres d'une durée limitée pouvant être modifiées ou annulées sans avis préalable. La garantie globale limitée de Hyundai couvre la plupart des pièces du véhicule contre les défauts de fabrication sous réserve du respect des conditions normales d'utilisation et d'entretien. Certaines conditions peuvent s'appliquer pour le Programme de remise aux diplômés. *Transport et préparation en sus. (1) Détails chez votre concessionnaire.

www.houlefrereshyundai.com
450 474-1110

Toutes les marques de commerce sont la propriété de Hyundai Auto Canada corp.

290, montée Masson, Mascouche
Autoroute 25 sortie 24 Nord/Autoroute 640 sortie 42

Économie

VitaVie à Terrebonne-Ouest

Le 25 janvier, jour de l'ouverture officielle de la clinique santé et minceur VitaVie, il pleuvait à boire debout. Mais la détermination de la propriétaire, Vicky Bonneville, a mis du soleil et de la gaieté dans cette grande première.

| redaction@larevue.qc.ca

DANIÈLE MINY

Émue, Vicky Bonneville a prononcé un discours de bienvenue senti, pour présenter aux nombreux invités les services offerts par ce centre de beauté pour elle et lui. On pourrait dire de Mme Bonneville qu'elle a tellement aimé le produit... qu'elle a acheté la compagnie! En effet, à la suite du régime que son conjoint, Alain LeMarquis, a suivi, elle a décidé d'ouvrir un magasin dans Terrebonne-Ouest, où les gens pourraient profiter de conseils pour la perte de poids, de services d'esthétique et de massothérapie, au 1131, rang St-François.

Lors de l'ouverture, le conférencier Philippe Gutierrez a vanté les bienfaits d'Idéal Protein pour une perte de poids contrôlée. Un corps sain et en santé, c'est ce que proposent Mme Bonneville et ses collaboratrices, Marie Goulet, coach-représentante du Laboratoire Renaud, et Émilie Bouchard, esthéticienne. Cette dernière était d'ailleurs heureuse de constater qu'à peine le commerce ouvert, le carnet de rendez-vous était déjà bien rempli! Pour prendre vous-même un rendez-vous, composez le 450 419-9000.

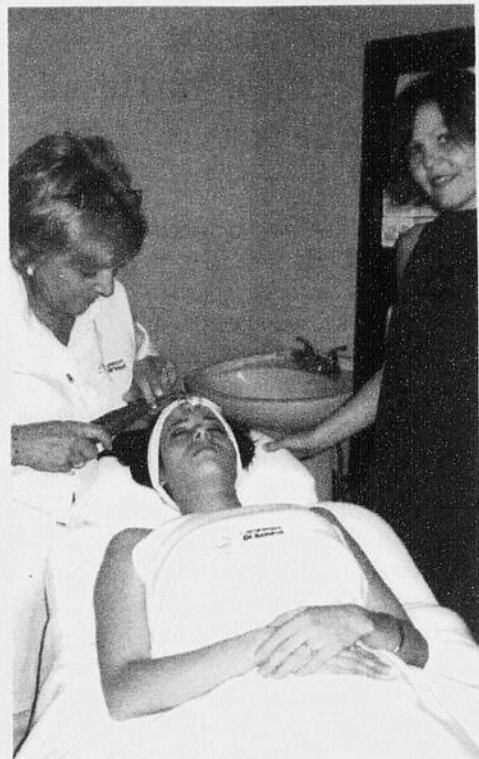

Sur la photo, on reconnaît, à droite, la propriétaire de VitaVie, Vicky Bonneville; Marie Goulet, coach-représentante du Laboratoire Renaud, à gauche; et prête à recevoir des soins de beauté, Émilie Bouchard, esthéticienne de la maison. (Photo : Danièle Miny)

www.DoucheDeVerre.com



L'endroit où trouver votre douche de rêve!

NOUVEAU :

Verre protégé par NANO-FUSION

- Imperméable
- Ne tache pas.
- Antiaadhésif
- Application des 2 côtés
- Traitement garanti

La Maison du Verre

Nous sommes la référence pour votre douche de verre

Depuis plus de 16 ans

SALLE DE MONTRE

Lundi au Vendredi: 8h à 17h

135 modèles de douches et plus

Vitrerie générale - sur mesure Dessus de table, miroirs, thermo.

3561, rue Georges-Corbail, Terrebonne 450.968.2220 www.douchede verre.com

REER

1^{ER} MARS : DATE LIMITE POUR COTISER

HEURES D'OUVERTURE PROLONGÉES PÉRIODE REER

Du 15 février au 1^{er} mars

Semaine du 15 février 2010

Mardi le 16 février : 9h00 à 20h00
 Mercredi le 17 février : 9h00 à 20h00
 Jeudi le 18 février : 9h00 à 20h00

Semaine du 22 février 2010

Mardi le 23 février : 9h00 à 20h00
 Mercredi le 24 février : 9h00 à 20h00
 Jeudi le 25 février : 9h00 à 20h00
 Vendredi le 26 février : 9h00 à 16h00

Lundi le 1^{er} mars : 9h00 à 20h00

Martin Leveillé

Directeur général

Siège social

820, montée Masson, Mascouche

Centre de services La Plaine

1220, rue Philippe-Chartrand, Terrebonne

Un seul numéro: **450 474-2474**



Desjardins
Caisse populaire Le Manoir

10

10

10

Portes ouvertes

INSCRIPTION EN TOUT TEMPS
Inscription en ligne : www.srafp.com

17 février 2010!

DIPLÔME D'ÉTUDES PROFESSIONNELLES (D.E.P.)

- Comptabilité
- Secrétariat
- Ébénisterie
- Finition de meubles
- Rembourrage industriel
- Électricité
- Électromécanique de systèmes automatisés
- Mécanique industrielle de construction et d'entretien
- Matériaux composites, volets industriel et aérospatial
- Techniques d'usinage

ATTESTATION DE SPÉCIALISATION PROFESSIONNELLE (A.S.P.)

- Usinage sur machines-outils à commande numérique

ATTESTATION D'ÉTUDES PROFESSIONNELLES (A.E.P.)

- Transformation de bois d'œuvre

www.cfproulins.qc.ca

- Aide au placement
- Stage d'un jour dans le programme de votre choix
- Service de prêts et bourses

Au Centre de formation professionnelle des Moulins, vous allez découvrir un centre de formation ultramoderne, des locaux spacieux et un environnement très sécuritaire.

Profitez de la journée «Portes ouvertes» pour venir découvrir les programmes et son équipe d'enseignants passionnés!

Inscrivez-vous lors de cette journée et participez au tirage qui vous permettra d'obtenir gratuitement votre matériel scolaire.

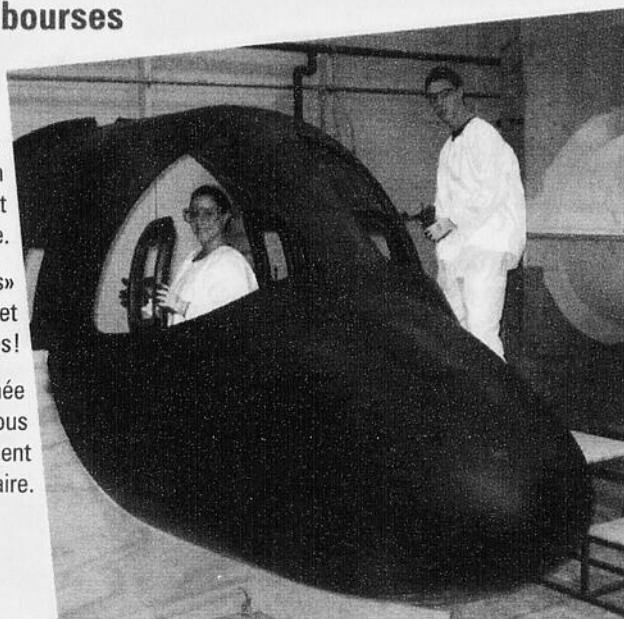

CFP DES MOULINS



Centre de formation professionnelle des Moulins
2525, boulevard des Entreprises,
Terrebonne
Tél. : 450 492-3551 poste 2536

ÉCOLE PRIVÉE PRIMAIRE

« Une ouverture sur le monde »

CENTRE ACADÉMIQUE DE LANAUDIÈRE

930, boul. de l'Assomption
Repentigny, J6A 5H5
Tél. : (450) 654-5026
Télécopieur : (450) 654-5701
drn.lecadl.com

Transport en fonction du nombre d'inscriptions

Quelques places disponibles en 3^e année pour 2010 -2011

Sixième année : Classe garçons et Classe filles

- | | |
|---|---|
| <ul style="list-style-type: none"> • Volet - Artistique - Culturel | <ul style="list-style-type: none"> • Activités - Physiques - Sportives |
|---|---|



• Informatique

Espagnol dès la troisième année



Anglais dès la maternelle
(Programme intensif)
5 jours semaine
-SUR UNE BASE VOLONTAIRE-

Une éducation supérieure
Pour un avenir prometteur

1950 minutes
par semaine

Économie

Vasco sous le même toit que Zellers

Vasco Terrebonne a décidé de saisir une belle chance en s'installant au Zellers situé aux Galeries Terrebonne. En effet, l'emplacement permet à Vasco Terrebonne de bénéficier d'une visibilité incroyable et de donner une accessibilité directe aux clients qui s'y trouvent.

Pour les propriétaires Benoit Melançon et Maria Latour, il s'agit d'un second bureau après celui déjà situé au 1299, boulevard des Seigneurs, à Terrebonne. Cette occasion était trop belle pour la laisser passer, explique M. Melançon. «Le Zellers de Terrebonne, situé au 1125, boulevard Moody, se situe parmi les 10 plus achalandés au pays. Cette clientèle constitue un énorme bassin de clients potentiels et suit la tendance, pour de telles entreprises, d'incorporer des agences de voyage sous leur toit, comme le font déjà d'autres bannières. De plus, nous allons profiter de leur système de points reconnaissance HBC, ce qui ne représente que des avantages pour nous», mentionne-t-il.

Ces bureaux, où travaillent des gens diplômés dans le domaine du voyage, offriront les mêmes services que les autres Vasco, soient des conseils voyage sur toutes les destinations, sans oublier les populaires croisières. Depuis peu, Vasco Terrebonne met aussi l'accent sur des tours spécialisés. «Nous proposons à nos clients des thématiques qui les emmènent dans des relais gastronomiques, des stations balnéaires ou encore des vignobles, en n'oubliant pas les sites historiques et culturels en importance. Nous avons aussi mis sur pied des croisières avec guide francophone», enchaîne M. Melançon.

Ceux qui voudraient obtenir plus de détails

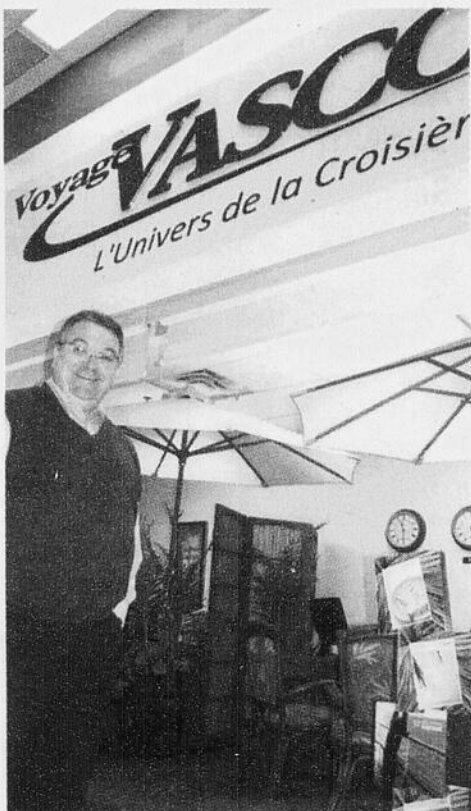

Benoit Melançon, propriétaire, pose devant les nouveaux bureaux de Vasco Terrebonne situés au Zellers des Galeries Terrebonne. (Photo : Kevin Riopel)

peuvent joindre Vasco Terrebonne par téléphone au 450 471-6060. Les heures d'ouverture sont quant à elles de 10 h à 18 h du lundi au mercredi, de 10 h à 21 h les jeudis et vendredis ainsi que de 10 h à 17 h les week-ends. (KR)

Mike... au centre dentaire Elie !



Promotions

BLANCHIMENT GRATUIT
à tous nos nouveaux patients
(Certaines conditions s'appliquent)

CONSULTATION D'ORTHODONTIE GRATUITE

200\$ de rabais sur blanchiment au Zoom

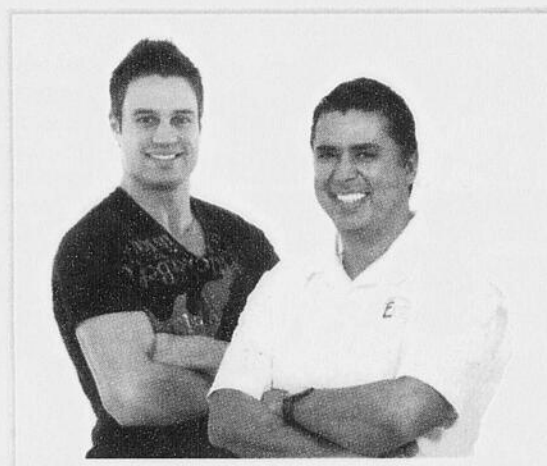

Mike Ouellet

Dr Elie Sabbah

Participant de la télé-réalité la plus populaire au Québec

Plan de financement disponible

Services offerts

- dentisterie générale et esthétique
- orthodontie
- parodontie
- facette, porcelaine et couronne
- Invisalign
- chirurgie, implant
- endodontie
- prothèses
- Lumineers et Lumismile

www.centredentaireelie.ca

5821, boul. Laurier, suite 202 La Plaine 450 477-7722

HEURES

Service d'urgence
Répondre sur
Rendez-vous



MANUFACTURIER OUVERT AU PUBLIC

Or jaune ou blanc • 10k • 14K • 18K | Diamants de Qualité Supérieure

PROCLAMEZ VOTRE AMOUR

VISITEZ NOTRE SALON DE LA FIANCÉE

OR BLANC OR JAUNE

VASTE CHOIX DE PLUS DE 3000 BAGUES EN OR ET DIAMANTS

GRAND CHOIX DE COEURS EN OR ET DIAMANTS

GRAND CHOIX DE CERCELES DE VIE

Joaillier sur place

Spéciaux pour la Saint-Valentin

Bagues en or 10k avec 15 points de diamants	160\$	Bagues en or 14k avec 50 points de diamants	575\$
Bagues en or 14k avec 25 points de diamants	290\$	Bagues en or 14k avec 100 points de diamants	750\$

OUVERT LE DIMANCHE
de 11 h à 17 h
Et tous les jours de la semaine dès 9 h 30

XTREM GOLD
48, boul. Des Laurentides
coin Cartier, Pont-Viau, Laval « Autoroute 15, sortie Cartier Est »
www.xtremgold.com

Interac
VISA
MasterCard

Nous sommes situés en face de station de métro Cartier de Laval

CARTIER

10

10

10

Économie

J'adore cesse de briller

Après 22 ans de loyaux services, les propriétaires de la Bijouterie J'adore de Terrebonne, Linda et Gilles Dandurand, fermeront boutique. À compter du 15 février, les deux commerçants émérites profiteront d'une retraite bien méritée.



redaction@larevue.qc.ca
KARINE COUSINEAU

«Fermer n'aura pas été une décision facile à prendre. Moi, j'y pensais depuis quelques années déjà, mais ma femme n'était pas encore prête», raconte M. Dandurand. «L'an passé, j'ai eu un accident de voiture, et ça m'a fait réaliser que tout pouvait s'écrouler du jour au lendemain. J'ai réalisé qu'il ne fallait pas tarder pour profiter de la vie», renchérit toutefois Mme Dandurand.

C'est ainsi que, faute de relève, les deux propriétaires ont décidé de fermer leurs portes. «Nous aurions bien aimé que notre commerce continue sans nous, mais ça n'a pas été possible», confie M. Dandurand avec un pincement au cœur.

35 ans de métier

Gilles Dandurand a commencé dans le domaine il y a 35 ans, en vendant des bijoux de porte en porte. Deux ans plus tard, il ou-

vrait son premier commerce à Montréal-Nord. «En 1982, nous sommes déménagés à Terrebonne. Nous avons tellement aimé les gens d'ici que nous avons décidé d'y déménager notre commerce», se souvient le bijoutier. C'est le 19 avril 1982 que le commerce du chemin Gascon a ouvert ses portes.

Depuis 22 ans, la Bijouterie J'adore se distingue avec sa politique des justes prix. «Chez nous, il n'y a jamais eu de gros rabais, mais toujours des prix reflétant la valeur réelle», souligne M. Dandurand.

Nostalgie

Appréciés de leur clientèle, Linda et Gilles Dandurand vont manquer à plusieurs d'entre eux, et vice-versa. «Nos clients vont nous manquer. Au fil du temps, nous avons développé des liens d'amitié avec eux», remarque M. Dandurand. «Ça nous fait de la peine de partir. Il y a encore des clients de Montréal-Nord qui viennent nous voir à Terrebonne. Nous avons vu grandir plusieurs de nos clients», mentionne Mme Dandurand. «Je tiens également à rendre hommage à ma conjointe, Linda. Si nous avons connu un tel succès en affaires, c'est en grande partie grâce à elle», affirme affectueusement Gilles Dandurand.

Impliqués dans leur milieu, les commerçants ont appuyé de nombreuses causes au fil des ans. Depuis 10 ans, la Bijouterie J'adore était d'ailleurs sensible à la cause des femmes violentées et appuyait l'organisme Regroup'elles en lui offrant 1 \$ par pile de montre changée.

Vente de fermeture

Les propriétaires vous invitent à profiter de leur vente de fermeture jusqu'au 15 février. «Toute offre raisonnable sera acceptée», lance M. Dandurand. C'est avec une certaine nostalgie que le couple fermera définitivement son commerce le 15 février. Bonne retraite!



Linda et Gilles Dandurand fermeront définitivement leur commerce pour profiter d'une retraite bien méritée.



La Bijouterie J'adore a ouvert ses portes sur le chemin Gascon le 19 avril 1982.

CONCOURS «GAGNEZ VOS TAXES»

CENTRE DU PNEU VILLEMAIRE

CONCOURS «GAGNEZ VOS TAXES»

PHARMACIE PIERRE BÉLANGER



Société canadienne du cancer / Canadian Cancer Society



En 2010, je participe!

Terrebonne · 11 juin
Île des Moulins
450 973-6668

Claudia, Julie et Marie-Ève se relaient du soir au petit matin sur la piste du **Relais pour la vie**. Pas de fatigue, rien que de la bonne humeur. Soutenir leur ami Sébastien, deux fois vainqueur du cancer à l'âge de 15 ans, vaut bien une nuit de marche.

Vous aussi, participez au **Relais pour la vie** de la Société canadienne du cancer.

Avec l'argent recueilli, la Société canadienne du cancer en fait plus, pour sauver plus de vies.

célébrer

rendre hommage

lutter

1 888 939-3333 | cancer.ca/relais

cégep

LE 1^{er} MARS

est la date limite pour présenter
une demande d'admission pour la
SESSION D'AUTOMNE
dans l'un des cégeps suivants:

Abitibi-Témiscamingue
Ahuntsic
André-Laurendeau
de Bois-de-Boulogne
Champlain-Lennoxville
Drummondville
Édouard-Montpetit
Gérald-Godin
Granby Haute-Yamaska
Heritage
John Abbott
de Lanaudière
- à l'Assomption
- à Joliette
- à Terrebonne

Lionel-Groulx
Macdonald College
Maisonneuve
Marie-Victorin
Montmorency

Ouataouais
Rosemont
Saint-Hyacinthe
Saint-Jean-sur-Richelieu
Saint-Jérôme
Saint-Laurent
Shawinigan
Sherbrooke
Sorel-Tracy
Trois-Rivières
Valleyfield
Vanier

Vieux Montréal
Institut de technologie
agroalimentaire
Institut de tourisme
et d'hôtellerie du Québec
École du meuble et
de l'ébénisterie à Montréal

Demande d'admission par
Internet :
<http://sram.omnivox.ca>

Pour obtenir le Tableau des
programmes offerts veuillez vous
adresser à votre école, à l'un des
cégeps ou au :

SRAM

service régional
d'admission
du Montréal
métropolitain

Téléphone : 514.271.2454

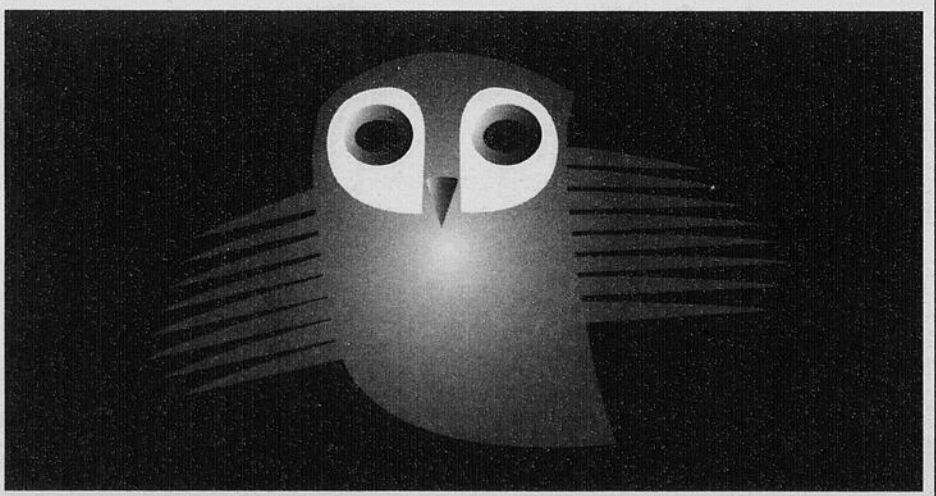

Économie

Démarrer 2010 du bon pied

Le tirage du Québec 49 du 12 décembre a enrichi Nicole Mercier, une résidente de Lanaudière, de 81 050 \$. La fiche-combinaison de Mme Mercier lui a permis de toucher un lot de la catégorie 5/6+ et plusieurs lots dans les autres catégories, pour un total de 81 050 \$. Incrédule devant sa chance, Mme Mercier a demandé à son père, qui lui avait donné le billet, de vérifier les résultats à son tour. Grâce à son gain, la chanceuse pourra se gâter et faire des placements. Elle a été accueillie par Claudia Ébacher dans le salon des gagnants de Loto-Québec. La fiche-combinaison provient du Dépanneur du Domaine des boisés, situé au 1760A, chemin Morrison, à Saint-Lin-Laurentides.

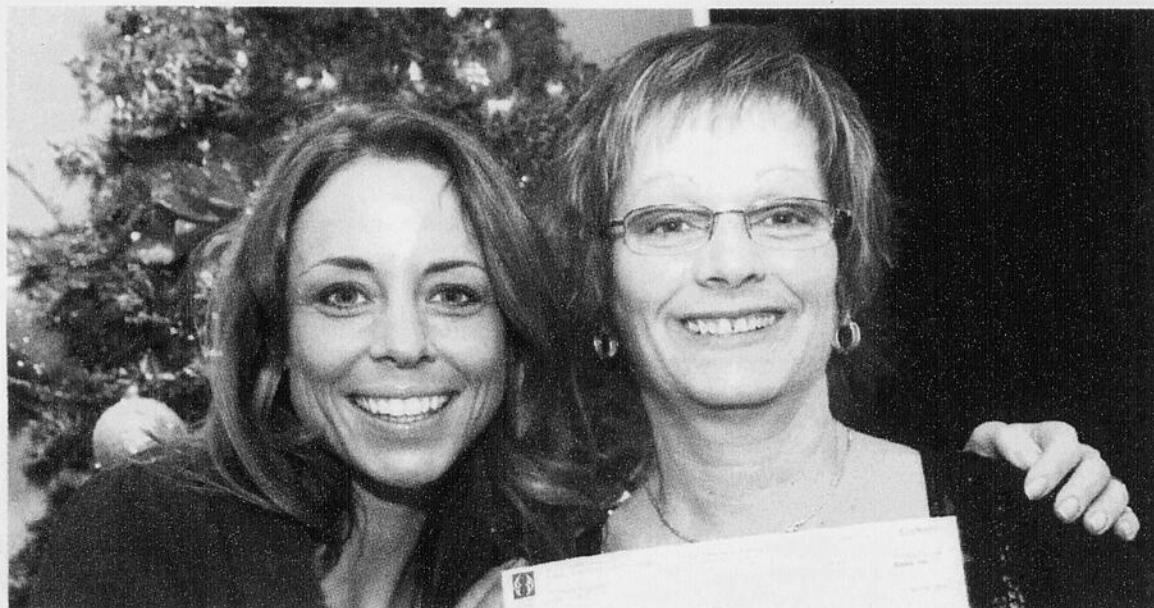

VENTE DE FAILLITE

WOW!
Bois franc
Select
Cumaru 3"
Jatoba 3"
399\$

PLANCHER BOIS FRANC 199\$ et +

Environ 50 modèles de planchers différents - Surplus d'inventaire
Bois d'Amérique, exotique, ingénierie

Lots de 400 climatiseurs muraux Bora
9 000 btu 699\$ 12 000 btu 799\$ 15 000 btu 899\$

Lots de portes intérieures françaises 2499\$

Jusqu'à épuisement des stocks

Stocks provenant de faillite de surplus d'inventaire et liquidation

17999G, rue J.A.-Bombardier, Saint-Janvier, sortie 28 de l'autoroute 15 -
Ouvert 7 jours - de 10 h à 16 h

514 774-7979

(voisin de
Contant Bombardier)

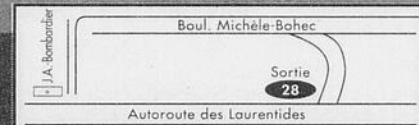

Plancher flottant
12,3 mm

89¢ p.c.
JUSQU'À ÉPUISEMENT
DES STOCKS

RECEVEZ 50\$ DE REMISE OU 100\$ EN CARTE-CADEAU

À L'ACHAT D'UNE LUNETTE COMPLÈTE AVEC VERRES **Transitions^{MD}**

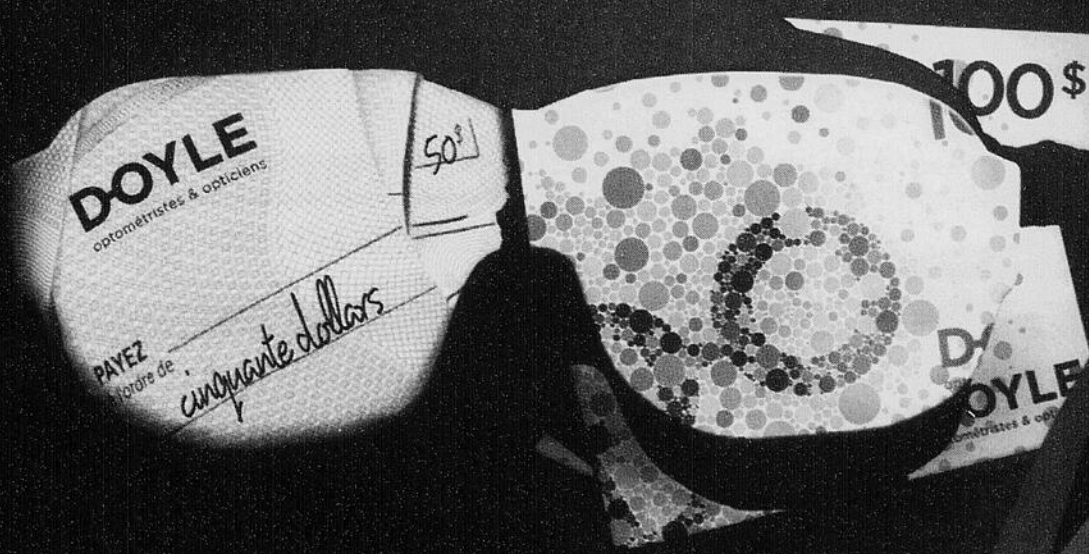

1210, boulevard des Seigneurs, Terrebonne 450 492 2212

780, Montée Masson, Mascouche 450 474 2463

600, Montée du Moulin, Laval St-François 450 665 8555

doyle.ca

DOYLE
optométristes & opticiens

*Offre valide à l'achat d'une monture et de verres traités Transitions^{MD}. Recevez 50\$ en remise postale ou 100\$ sous forme de carte-cadeau non monnayable. Ne peut être jumelée à aucune autre offre. Pour plus de détails, consultez le personnel en boutique. Transitions^{MD} et la spirale sont des marques de commerce déposées de Transitions^{MD} Optical, Inc. Cette offre se termine le 28/02/2010.

10

10

10

Scolaire

Solidaires avec les Philippines

Des élèves de l'école Le Prélude, à Mascouche, ont eu envie de venir en aide aux Philippines, dévastées par une série de typhons au mois d'octobre. L'esprit d'entraide que promeut l'école depuis plusieurs années aura permis aux élèves d'amasser 1 800 \$ dans le cadre de leur cours d'éthique et culture. «C'est une cause noble, et on voulait se rallier à la générosité collective», indique Jacques Giroux, professeur. C'est une belle réussite, considérant le contexte économique actuel. Cet effort collectif s'inscrit dans une tradition de longue date au Prélude. Nous avons toujours eu un volet international tout en nous impliquant localement.» Ensemble, le personnel de l'école et les élèves ont pris conscience de l'urgence d'agir. En effet, pas moins de 10 millions de personnes ont été touchées par la catastrophe aux Philippines, si bien que la Croix-Rouge, à qui Le Prélude a remis l'argent recueilli, évalue les besoins à 16 M\$. «La situation est encore critique. Les gens vivent dans des tentes en attendant que soient construites des maisons de transition. En ce moment, c'est la priorité», a annoncé Fabienne Laisné, responsable des services humanitaires et du financement à la Croix-Rouge. (Texte et photo : Isabelle Desmarais)



Élargissez votre horizon...

Campus de l'UdeM à Lanaudière Cours offerts dans ces programmes.

FACULTÉ DE L'ÉDUCATION PERMANENTE

- > Gériologie
- > Gestion des services de santé et des services sociaux
- > Petite enfance et famille
- > Santé communautaire
- > Santé et sécurité du travail

FACULTÉ DE PHARMACIE

- > Cours variés pour étudiants libres
- > Microprogramme et D.E.S.S. en soins pharmaceutiques
- > Microprogramme et D.E.S.S. Pharmacien – Maître de stage

FACULTÉ DES SCIENCES DE L'ÉDUCATION

- > D.E.S.S. Administration de l'éducation (2^e cycle)

➤ PRINTEMPS / ÉTÉ 2010 – INSCRIPTION EN COURS

950, Montée des Pionniers
2^e étage, Lachenaie
Face au Centre hospitalier Pierre-Le Gardeur
450 657.7887 1 866 770.7887
www.lanaudiere.umontreal.ca

Université 
de Montréal

Les finances par le biais des webémissions

La Caisse populaire Desjardins Terrebonne invite ses membres étudiants âgés de 17 à 30 ans à participer au concours «Des finances à mon image», organisé par Desjardins.

Fidèle à sa mission coopérative et éducative, Desjardins met en ligne une série de webémissions destinée aux jeunes.

En plus d'obtenir des conseils sur leurs finances personnelles, ils peuvent courir la chance de remporter l'une des cinq bourses d'études de 1 000 \$ chacune, une prime d'assurance auto pour un an (crédit de 1 000 \$), l'un des trois iPod nano 16 Go

d'une valeur approximative de 200 \$ chacun ou l'un des deux miniportables d'une valeur approximative de 300 \$ chacun.

Pour s'inscrire, les membres doivent regarder l'une des webémissions mises en ligne toutes les deux semaines depuis le 18 janvier au www.desjardins.com, remplir le formulaire de participation et répondre correctement à la question avant le 15 avril.

La Caisse Desjardins Terrebonne est heureuse d'encourager les jeunes et l'éducation et souhaite la meilleure des chances à tous les participants.

Élèves cinéastes, à vos caméras!

Le Centre de formation professionnelle des Riverains (CFPR) lance pour une troisième année consécutive le Festival du film des Riverains. En plus de présenter les projets des étudiants du CFPR, le festival permet cette année à tous les élèves de la Commission scolaire des Affluents d'y participer.

Les films acceptés doivent avoir une durée maximale de 10 minutes, être originaux et réalisés durant l'année scolaire en cours. Ils

doivent également s'inscrire dans une des catégories suivantes : drame, comédie, animation, clip vidéo ou publicité.

Les élèves intéressés ont jusqu'au 12 février pour s'inscrire en se rendant au www.ffr-cas.com.

La version finale du film devra être remise au comité de sélection avant le 10 mai 2010. Une soirée gala aura lieu le 20 mai pour annoncer le nom des gagnants. (A.R.)

CONCOURS «GAGNEZ VOS TAXES»

MIDES PHOTOCOPIEURS

CONCOURS «GAGNEZ VOS TAXES»

RE/MAX DES MILLE-ILES

Artisan de l'art floral!

Fleuristerie

DEP — 1035 heures
Début des cours 9 mars 2010

Devenez

- un expert en réalisation d'arrangements de fleurs naturelles et de fleurs séchées
- un spécialiste de l'entretien des plantes vertes et des potées fleuries
- un professionnel en aménagement et gestion d'une boutique de fleuriste.

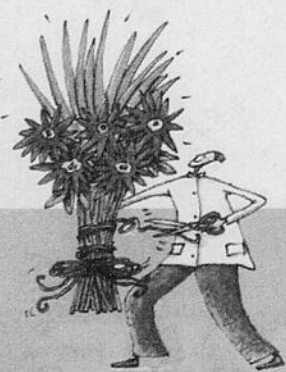

Alchimiste de la nature!

Horticulture et Jardinierie

DEP — 1335 heures
Début des cours 6 avril 2010

Devenez

- un jardinier-horticulteur professionnel
- un expert en entretien des végétaux
- un spécialiste de la production de plantes ornementales (arbres, arbustes, plantes vertes et potées fleuries).



Informez-vous: (450) 662-7000 poste 2299

www.cslaval.qc.ca/CentreHorticole • Programmes admissibles aux prêts et bourses

Centre de formation
horticole de Laval
... Un choix naturel!

Scolaire

La MRC Les Moulins s'attaque au décrochage scolaire

Au Québec, environ un jeune sur trois décroche avant d'obtenir un diplôme. Ce phénomène est au cœur des préoccupations du Carrefour jeunesse-emploi (CJE) des Moulins, qui a décidé de lancer un comité de mobilisation afin d'encourager les jeunes à terminer leurs études.

redaction@larevue.qc.ca

ALEXANDRA ROY

«Quand on pense qu'un jeune sur trois ressort de l'école sans qualifications, ça frappe un peu dans nos priorités», lance d'emblée Mélissa Moffette, responsable des projets au CJE. «Le but du comité est d'appeler tous les acteurs du milieu à se mobiliser et à réaliser des actions concrètes. Le décrochage scolaire, c'est l'affaire de tous», affirme-t-elle.

Mis sur pied en décembre 2009, le Comité Persévérance Scolaire Les Moulins (CPSLM) répond à un besoin urgent d'aider les jeunes en difficulté scolaire, particulièrement les élèves du secondaire. «À leur entrée, les jeunes sont souvent mêlés, ils sont en pleine quête d'identité. Ils ont des décisions à prendre très vite et très jeunes. Tant qu'on ne frappera pas sur le même clou tous ensemble, on ne réussira pas à faire passer le message», estime Mme Moffette.

Au cours des prochaines semaines, le CJE travaillera de pair avec les établissements scolaires de la MRC Les Moulins et la Commission scolaire des Affluents dans la poursuite de leur objectif commun, soit d'encourager les jeunes à terminer leurs études. «Le fait d'occuper un emploi intéressant nous permet de mieux nous réaliser en tant qu'individus», soutient la directrice de l'organisme, Diane Hamelin.

Selon le CJE, le comité est d'autant plus nécessaire avec le problème de pénurie de



Les membres du CPSLM : Luc Lépine, Nathalie Gervais, Brigitte de Champlain, Diane Hamelin, Martin Loignon, Mélissa Moffette, Julie Benoit, Michel Pelletier, Sandy Boulianne, Caroline Monette, Manon Pitre. (Photo : Alexandra Roy)

main-d'œuvre qui menace actuellement le marché de l'emploi au Québec. «Ça nous prend une main-d'œuvre qualifiée, on n'a pas assez de jeunes qui peuvent remplacer les travailleurs qui s'en vont à la retraite», prévient Mme Hamelin.

Du concret

Parmi les activités concrètes mises sur pied par le CPSLM, la conférence «Impact décrochage» offerte dans tous les établissements scolaires de la région et l'atelier «Parents motivés à motiver» donné à l'école secondaire Le Prélude.

Ces activités s'inscrivent dans le cadre des Journées lanadoises de la persévérance scolaire du CREVALE (Comité régional pour la valorisation de l'éducation) qui débuteront le 15 février et qui s'adres-

sent autant aux élèves, aux parents, au personnel des établissements scolaires qu'aux futurs employeurs. Pour information ou inscription aux activités : 450 492-0088.

Le territoire de la MRC Les Moulins compte neuf écoles secondaires, un centre de formation aux adultes, un centre de formation professionnelle ainsi qu'un cégep. En 2007, on recensait 18 687 jeunes de 15 à 24 ans sur le territoire. De ce nombre, seulement 68 % terminent leurs études avec un diplôme.

Des efforts qui mènent au GPAT

En raison de leurs efforts, quelque 150 élèves de l'école Saint-Louis

de Terrebonne ont participé à une journée de valorisation organisée par la Fondation Bon Matin Jeannine Cossette. La neige était au rendez-vous, sans oublier le plaisir que les jeunes ont eu tout au long de cette activité.

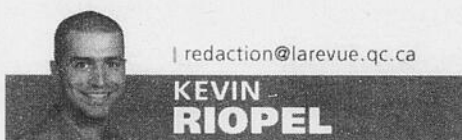

redaction@larevue.qc.ca

KEVIN RIOPEL

En présence d'éducatrices spécialisées et de bénévoles, les 150 jeunes de la mater-

nelle à la sixième année ont pu s'amuser tout au long de la journée à déambuler sur la Côte Boisée, située sur le site du Groupe Plein Air Terrebonne. Les élèves ont également pris le déjeuner et le dîner préparés par la Fondation Bon Matin Jeannine Cossette. Tous les participants de la journée de plein air avaient été choisis par leurs enseignants afin d'être récompensés de leurs efforts en classe.

«Je tiens à remercier nos partenaires, sans qui il serait impossible de tenir une telle journée. Espace Bell agit à titre de patron d'honneur de cette activité. La Ville de Terrebonne, le GPAT et OK Pneu sont aussi au cœur de ce bel événement, sans oublier le restaurant Chez Fabien et plusieurs autres restaurateurs qui ont remis la somme de 1 500 \$», a tenu à souligner Jeannine Cossette.



De jeunes élèves de l'école Saint-Louis de Terrebonne ont pu profiter d'une journée de congé en raison de leurs efforts en classe. (Photo : Kevin Riopel)

ÉLIMINEZ vos dettes

PROPOSITION OU FAILLITE

Vous pourriez

- Faire un seul paiement
- Conserver tous vos actifs
- Réduire vos obligations financières
- Arrêter le harcèlement des créanciers



CONSULTATION GRATUITE

GROUPE **LEBLANC** **SYNDIC INC.**
450 961-0008
2111, ch. Gascon
Terrebonne

www.dettes.ca

Regardez nos vidéos d'information

OUVERTURE DE LA SAISON SAMEDI 27 FÉVRIER

Souper suivi de la famille Mailhot en chansons

DIMANCHE 28 FÉVRIER

Dîner suivi d'une démonstration de bûcherons (Woodmen)



CABANE À SUCRE OSIAS
PARTIES DE CABANE
Animation folklorique

Louise Grégoire & Réal Mailhot

450 839-6721
450 839-7650

160 Petite Ligne, St-Alexis de Montcalm

CONCOURS «GAGNEZ VOS TAXES»

UN MONDE À VIE

CONCOURS «GAGNEZ VOS TAXES»

PIERRE LACAS, ARPEUTEUR



LE PLUS **GRAND** hebdo indépendant et **GRATUIT** au Québec

55 % plus de nouvelles, des concours emballants, des enquêtes révélatrices, des artistes qui se dévoilent.

la **Revue**
LE COEUR D'ACTION
www.larevue.qc.ca

Communautaire

Tous dans l'eau pour un autre puits au Mali



Nicole Meunier souhaite pouvoir offrir un troisième puits aux enfants du Mali.

Puits Eau Mali annonce une prochaine activité de financement pour le 17 avril, un défi aquatique auquel tous sont invités à participer. Nicole Meunier et Jean-Pierre Monette poursuivent la mission qu'ils se sont donnée : procurer de l'eau potable aux populations assoiffées qu'ils ont rencontrées au Mali.

redaction@larevue.qc.ca

GENEVIÈVE QUESY

Le 17 avril, Puits Eau Mali invite donc la population à participer à son défi aquatique, une activité de financement qui permettra de forer un troisième puits dans un village du Mali. Avec un objectif de 15 000 \$, cette activité, sur le thème de l'eau, deviendra la principale activité de financement de l'or-

ganisme. «On ne se rend pas compte de toute la richesse que représente l'eau qu'on a ici, dit Nicole Meunier, mais pour les gens qui n'en ont pas, c'est inimaginable de pouvoir patauger dans un bassin d'eau potable. Ils n'oseraient même pas s'éclabousser ou s'asperger avec de l'eau pour ne pas la gaspiller. Nous, nous nagerons pour donner de l'eau aux Maliens.»

Une dizaine d'équipes de 10 nageurs de 8 ans et plus se relayeront pour faire 5 longueurs de piscine chacun, pendant l'heure que durera le défi. Quelques équipes sont déjà constituées : ainsi, les nageurs de l'équipe Torpille, de même que des policiers de Terrebonne et de Mascouche, vont entre autres relever le défi. Les gens intéressés à participer peuvent le faire en s'inscrivant auprès de Robert Gagné au 450 471-1997. Le défi aura lieu à la piscine de la Cité du Sport de Terrebonne, de 15 h à 16 h, le samedi 17

avril. Afin d'ouvrir l'activité dans l'allégresse, un spectacle de plongée sera présenté par l'équipe Camo de Terrebonne. Une collation sera ensuite servie aux nageurs et aux bénévoles après leur performance.

Pour toute information, on peut contacter Nicole Meunier au 450 966-9066. L'activité aura lieu grâce à la participation de plusieurs

commanditaires, dont la Ville de Terrebonne, Diane Bourgeois, députée de Terrebonne-Blainville, JPS Auto Décor et Aquam, spécialiste en matériel aquatique, qui donnera un bonnet de bain en cadeau à chacun des nageurs. Le café Second Cup du 1122, boulevard Sainte-Catherine Ouest à Montréal commanditera également l'événement.

CARTES professionnelles

ARPENTEURS

blain+paquin
arpenteurs-géomètres

- Opérations cadastrales
- Certificats de localisation
- Piquetages
- Bornages et expertises

450 471-0423
Montréal 514 384-6704
info@blainpaquin.com

COMPTABLE AGRÉÉ

STEVE JOYAL CA

- ♦ FISCALITÉ
- ♦ VÉRIFICATION
- ♦ GESTION

DÉCLARATION DE REVENUE DE PARTICULIER, TRAVAILLEUR AUTONOME, SOCIÉTÉ, ETC.
Sur rendez-vous seulement
481 CHEMIN GRANDE-CÔTE, ROSEMÈRE
514-715-9049
s.joyal@videotron.ca

ARPENTEURS

Meunier Fournier Bernard Mc Clish inc
ARPENTEURS - GÉOMÈTRES

450-471-0388
Téléphone

940, Montée Masson #100
Terrebonne (Qué.) J6W 2C9

NOTAIRES

450 492-0561

louise roy
notaire - médiateur

744, rue St-Louis, Terrebonne J6W 1J6



Faites de votre saint-valentin
UN moment savoureux!

Goûtez au PLAISIR ULTIME...
que vous révèle le séduisant coffret *Jewels*
de Christophe Morel

Un amalgame exceptionnel de succulents chocolats aux arômes exclusifs.

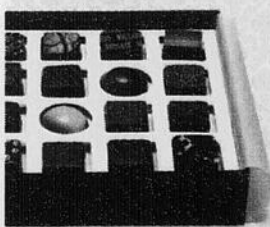

Ou succombez à d'autres délectables tentations...

- Chocolats noirs, blancs ou au lait
- Ganaches, truffes, macarons
- Gâteaux-mousses au chocolat...
- Votre propre ensemble-cadeau composé de saveurs chocolatées concocté sur place en quelques minutes...

- Ou offrez-lui un certificat-cadeau utilisable à l'achat de ses chocolats préférés, ou tout autre produit, incluant nos fameuses fondues au chocolat à déguster sur place.



Viviane Deschênes

Choco-propriétaire
Votre marchande de bonheur!

186, montée Masson, Mascouche 450 474-3377

10

10

10

Communautaire

Fêter l'hiver en famille, avec les voisins!



Les enfants étaient nombreux à participer. Sur la photo, de gauche à droite, on voit Émilie Allard, Lily-Maude Boucher et Olivier Allard. (Photo : Mathieu Lacombe)

La rue de Compostelle, à Terrebonne, a été le théâtre d'une fête de quartier, le 6 février. Le rassemblement a permis à tout le voisinage de fraterniser autour d'une patinoire, patins aux pieds et hot-dog à la main.

redaction@larevue.qc.ca

MATHIEU LACOMBE

Conviés pour une cinquième année consécutive à célébrer entre voisins, les résidents du secteur L'Orée-du-Bois ont semblé apprécier les différentes activités proposées. Cette année, ils ont pu s'adonner au hockey, au ballon-balai et au volleyball dans la neige.

Petit train va loin

Depuis les premières activités tenues il y a cinq ans, l'événement a pris de l'ampleur. «Nous sommes partis avec seulement une patinoire, explique Gaby Rhéaume, résident

du quartier et bénévole à l'organisation. Au fil des ans, ça a grossi.»

Questionné sur la motivation de tenir un tel événement année après année, M. Rhéaume, résident du quartier depuis cinq ans et demi, explique qu'un bon voisinage passe selon lui par de telles activités. «L'objectif est de faire prendre l'air aux jeunes, de leur faire connaître les plaisirs de l'hiver, mentionne-t-il. Ça permet aussi aux voisins de mieux se connaître.»

Quant à la réponse des citoyens, elle semble positive. Les organisateurs avaient fixé un objectif de 250 personnes pour la journée. Peu après midi, environ 200 personnes étaient déjà passées faire un tour sur le site, ce qui réjouit M. Rhéaume. «Les

gens partent et viennent, on a un bon roulement, note-t-il. Nous devrions atteindre les 250 personnes d'ici la fin de la journée.»

Résidents réjouis

Rencontré sur place, Pierre Choquette, papa de deux jeunes filles, est content de la tenue d'une telle journée dans son quartier. «Nous sommes venus il y a deux ans; ça a pris de l'ampleur, dit-il. Avec les aménagements, ça donne une beauté au voisinage, c'est enrichissant.» Présent pour la journée, le conseiller municipal du quartier, Denis Poitras, se dit aussi très heureux de l'événement. «Ça donne la chance aux gens de se parler, affirme-t-il, c'est une belle initiative des citoyens.»

CONCOURS «GAGNEZ VOS TAXES»

ENTREPÔT EN FOLIE

CONCOURS «GAGNEZ VOS TAXES»

CLUB PISCINE TROPICANA

EXPOSITION de VR
Du 8 au 21 février
au centre Laval - porte #5
(voisin Bureau en gros)

ROULOTTE ET TENTE-ROULOTTE 2010
VENEZ PROFITER DES MEILLEURS PRIX DE L'ANNÉE
VENEZ RÉSERVER VOTRE VR

PRIX GARANTIS POUR LES SALONS

Venez rencontrer la nouvelle équipe Alco VR



Alain Gauthier
Nouveau directeur général
Accueil et service personnalisé

Lundi au mercredi
10h à 17h
Jeudi - vendredi
10h à 21h
Samedi - dimanche
10h à 17h

Livraison assurée PAS D'ATTENTE

300 VR en démonstration
Flagstaff

Salem, Shamrock

Cardinal, Forest River

ALCO VR

Pour l'amour du plein air

Ventes, service, pièces, location et entreposage

2380, Montée Masson

Laval, QC H7E 4P2

450.666.2444



Communautaire

Elle a gagné ses emplettes!

Les Amis de Lamater ainsi que Gilles Dupuis, de Multi-Prêts Terrebonne, sont heureux d'annoncer l'heureuse gagnante du tirage des 999 \$ intitulé «Gagnez vos emplettes de Noël». Mélanie Legault de Saint-François-Laval est la détentrice du billet gagnant, lequel porte le numéro 1965. Le tirage a eu lieu le 23 décembre aux Galeries Terrebonne. Mme Legault s'est fait offrir son billet par une amie dans un échange de cadeaux. Assurément, l'an prochain, tous en voudront dans leur bas de Noël! Les Amis de Lamater tiennent à remercier tout particulièrement Gilles Dupuis pour sa généreuse contribution comme commanditaire du tirage pour une troisième année consécutive, ainsi que Mike Vachon, directeur, et Danielle Brière, directrice marketing des Galeries Terrebonne, pour leur précieuse collaboration. L'organisme remercie également les bénévoles impliqués pour le temps précieux consacré à la vente de billets. Enfin, il remercie tous les participants, sans qui cette campagne n'aurait pas été un si grand succès. Sur la photo, de gauche à droite, on reconnaît Jeanne Dignard, directrice générale des Amis de Lamater, Mélanie Legault, la gagnante, et Gilles Dupuis, de Multi-Prêts Terrebonne.



10



Bientôt

Nouveau Concept

Transformation intérieure et extérieure

Espace à louer
à partir de 300 p.c.

Information : 450 682-8643
1545 boul. Le Corbusier, Laval

Recherchons boutiques de distinction
Vêtements hommes/femmes,
lingerie, jouets, chocolaterie, etc.



10

Spécial St-Valentin

Vendredi soir
Samedi soir
Dimanche soir

Table d'hôte (10 choix) ou Fondue à volonté

Boeuf - Poulet - Chocolat (Dessert)
avec entrée soupe ou salade

avec SOUPER DANSANT



Mike Brouillard
Chanteur
Dimanche soir

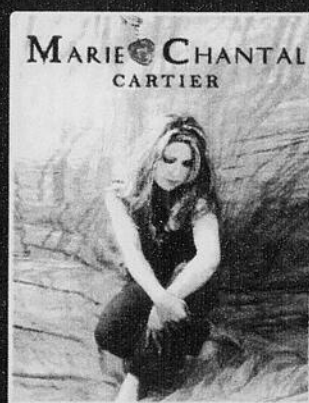

Marie-Chantal Cartier
Chanteuse
Samedi soir



Réservation 450 417-3223

5333 BOUL. LAURIER, TERREBONNE - SECTEUR LA PLAINE

10

ENTRAÎNEZ-VOUS GRATUITEMENT

WOW!

LE 1^{er} MOIS

Pour les 10 premières clientes à s'inscrire, un autre **MOIS GRATUIT...** sera offert!

(Note: applicable au dernier mois d'un contrat de 12 mois seulement)

Voici CurvesSmart.^{MC}



*SYSTÈME D'ENTRAÎNEMENT PERSONNALISÉ

Qui vous motive grâce à un suivi interactif de vos progrès ainsi qu'un rapport mensuel qui vous met au défi, afin d'atteindre les résultats que vous désirez.

* Frais additionnels

Profitez de **50%** de rabais sur les frais d'inscription



Curves.

559 Boul. des Seigneurs
curves-terrebonne@bellnet.ca
Voisin du Château de la lune

TERREBONNE
450-471-1337
www.curvesterrebonne.com

*Spécial 50% sur frais d'inscription, programme 12 mois minimum.
Nouveaux membres seulement. Ne peut être jumelée à aucune offre. (Valide jusqu'au 28 février 2010)

Par Valérie Maynard

LA PASSION de père en fils

En 1987, quand leur père, Donald Brassard, a construit son concessionnaire Honda sur le chemin Gascon, à Terrebonne, Sébastien et Simon en ont aussitôt fait leur terrain de jeu. « Au premier jour de livraison des véhicules, on était là », se remémore Sébastien. Vingt-trois ans plus tard, la passion des fils pour les voitures demeure intacte, et c'est à titre de directeurs des ventes qu'ils poursuivent l'œuvre amorcée par leur père.

En 1987, Donald Brassard a choisi la marque Honda pour concessionnaire et Terrebonne pour terre d'accueil. Sébastien et Simon n'étaient encore que de petits garçons. À l'époque, 12 employés assuraient le service. Aujourd'hui, ils sont plus de 50 à voir à la satisfaction de chaque client qui franchit le pas de la porte. Une philosophie d'entreprise instaurée par le père et naturellement perpétrée par ses fils. « Tous nos employés appliquent notre philosophie d'entreprise et ils sont formés pour répondre à toutes les questions de nos clients, sans pression », assure d'emblée Sébastien.

Entrer chez le concessionnaire Honda de Terrebonne, c'est découvrir un monde de convivialité où la politique du juste prix prévaut et où la qualité du service va bien au-delà de la gamme de produits offerts. Comme les essais routiers, offerts systématiquement à chaque nouveau client, et les sondages téléphoniques après-vente. « Nous avons à cœur la satisfaction de nos clients. En retour, nos clients reviennent parce qu'ils savent qu'ils vivront ici une expérience d'achat positive. Sans compter qu'il y a toujours un Brassard dans l'entreprise pour répondre à leurs questions », précise Sébastien.

En continuelle progression

En 1989, Honda de Terrebonne a vendu 390 véhicules. Un chiffre qui a grimpé à 825 l'an dernier. Et malgré un contexte économique plus difficile, l'année 2009 s'annonce tout aussi intéressante en termes de ventes. Un état de fait qui s'explique, selon Sébastien Brassard, par une série de gestes et d'actions qui, en fin de compte, font toute la différence. « Les véhi-

cules Honda sont fiables et bénéficient d'une bonne qualité d'assemblage doublée d'une valeur de revente intéressante », explique-t-il. De plus, chez Honda, l'approche « La sécurité pour tous » confère à tous ses véhicules un niveau de sécurité supérieur, et ce, indépendamment du prix ou de la taille du modèle choisi. Sans compter le rôle avant-gardiste joué par la compagnie Honda en matière de protection de l'environnement depuis plus de 30 ans déjà. « Tous les modèles signés Honda sont réputés être peu énergivores. Ils sont aussi les véhicules les moins polluants sur le marché », ajoute Sébastien. C'est d'ailleurs à Honda que



Tous deux diplômés de l'Université Northwood, programme Gestion de concessionnaire, Sébastien et Simon Brassard au volant de la voiture hybride la plus abordable au Canada, la Insight 2010.



Donald Brassard et ses fils, Simon et Sébastien, la relève du concessionnaire Honda de Terrebonne.

l'on doit, entre autres, la mise en marché du premier véhicule hybride, en 1999. Pour en savoir davantage, visitez le www.cielbleuhonda.ca.

Honda de Terrebonne est ouvert à sa clientèle du lundi au vendredi, de 9 h à 21 h. Notez qu'à partir du 24 juin et jusqu'à la fête du Travail, le concessionnaire fermera à 18 h les vendredis. Quant au service, il est ouvert de 8 h à 17 h 30 du lundi au jeudi, et de 8 h à 15 h le vendredi.

Parmi les projets envisagés, Honda de Terrebonne entend développer son département de l'esthétique ainsi que ses services en ligne.

À NOS DÉBUTS



Le concessionnaire Honda de Terrebonne en 1987. Des rénovations majeures entreprises en 2003 ont notamment permis de doubler la surface de la bâtisse (de 10 300 à 20 000 pieds carrés).

En quelques mots...

Nom du propriétaire :	Donald Brassard
Année de fondation :	1987
Nombre d'employés :	Une cinquantaine
Mission :	Comblir tous les besoins des clients en matière automobile.
Services offerts :	Tous les modèles de véhicules Honda en plus d'un vaste choix de modèles de voitures d'occasion. Garage recommandé par le CAA-Québec, Honda de Terrebonne, c'est également : l'entreposage de vos pneus, le service de limousine, des cliniques pour les nouveaux propriétaires et la vidange d'huile sans rendez-vous. Réparation et remplacement de pare-brise.
Cause soutenue :	L'environnement. En s'affichant sous la bannière Honda, la famille Brassard favorise ainsi le recyclage des véhicules périmés (90 % des matières utilisées par Honda sont recyclables, incluant les moteurs hybrides). De plus, les usines d'assemblage Honda ne produisent aucun déchet toxique pour l'environnement.

HONDA
de Terrebonne

Honda de Terrebonne

2850, chemin Gascon, Terrebonne
Tél. : 514 331-0555 • Tél. : 450 477-6171 • Site : www.hondaterrebonne.com

50 ans
la Revue



Envoyez vos communiqués à activites@larevue.qc.ca

La région en activité

MÉLANIE SAVAGE



« Plus tu fais
n'importe quoi,
plus tu as besoin
de le refaire. »

CHEMINEMENT PERSONNEL

JARDINIER DE VOTRE DESTINÉE

« Soyez le jardinier de votre destinée! » Voilà un titre fort évocateur pour la grande conférence-bénéfice que tiendra Marc Deschênes, président-fondateur de D.R.E.A.M.S., le 18 février, à 19h30, à la salle Moulinet de l'Île-des-Moulins, dans le Vieux-Terrebonne. Il s'agit d'une conférence de type participatif qui vous permettra d'apprendre les façons d'atteindre vos buts avec le programme D.R.E.A.M.S. Coût : 15\$, incluant conférence et guide. Les profits seront remis à l'organisme. Seulement 100 places disponibles, alors réservez tôt au 514 708-8171.

UN BIJOU POUR LA ST-VALENTIN

Le Comptoir d'entraide de Terrebonne tiendra une vente de bijoux les 11 et 12 février, de 9h à 16h30 et le 13 février de 9h à 16h. Vous y trouverez une variété de bijoux de qualité, à prix très abordables : une excellente occasion de souligner la St-Valentin. Le Comptoir est un service de Centraide Laurentides situé au 421, rue Léveillé, à Terrebonne. Info : 450 471-1067.

...

PARENTS, ADOS, ENFANTS

ÊTRE PARENT, PAS ÉVIDENT

Le CLSC Lamater invite les parents d'enfants de 2 à 5 ans à une série de trois rencontres d'information et de discussion sur le thème : « Être parent, c'est pas toujours évident ». Différents sujets tels que discipline, crises de colère, sommeil, etc. seront discutés par des professionnels de la petite enfance. Rencontres les 25 février, 4 et 11 mars de 19h à 21h30 à la salle Thérèse-Casgrain du CLSC (1317, boul. des Seigneurs, Terrebonne). Inscription : 450 471-2881 poste 4158. C'est gratuit!

...

De l'espoir au bout de votre plume

Liliane s'est chicanée avec sa meilleure amie et ne sait pas comment réparer les pots cassés. Le grand-papa de Martin est décédé, et ce dernier a beaucoup de chagrin. Océane est fière des efforts qu'elle a fournis pour obtenir de bons résultats scolaires et souhaite partager sa joie avec quelqu'un. Vous pourriez être la personne qui, en toute confidentialité et dans l'anonymat, répond par écrit aux lettres de ces enfants du primaire dans le cadre du Courrier Plume-Images (CPI). La mission des bénévoles du CPI est de les consoler, de les conseiller et, surtout, de leur donner de l'espoir. Il suffit d'avoir une bonne qualité de rédaction et l'envie d'écrire aux côtés d'une équipe de bénévoles aussi dynamiques qu'accueillants. Il s'agit d'un bénévolat flexible : vous donnez le temps que vous voulez. Pour obtenir davantage d'information, n'hésitez pas à contacter Manon du Carrefour Familial des Moulins au 450 492-1257.



AL-ANON : 30 ANS

Vous êtes cordialement invité au 30^e anniversaire le lundi 15 février à 13h30 au sous-sol de la sacristie de l'église St-Louis-de-France (825, rue St-Louis, Terrebonne). Un après-midi rempli d'espoir, d'accueil, d'amour. Aide à mieux vivre et surtout à comprendre le problème de l'alcoolisme. Partage AA et ALANON. Venez nous visiter, nous vous attendons. Bienvenue à tous!

GRUPE RENAÏTE

Le 11 février, soirée avec thème : « La solitude » et le 18 février : « Mes besoins » à 19h30 au 3000, ch. Ste-Marie à Mascouche (salle Aurélien-Breault) pour toute personne vivant ou ayant vécu une perte affective et qui désire entreprendre un cheminement. Info : Laurence au 450 474-3952, Mario au 450 477-6563 ou Louise au 450 474-6718.

CÉLÉBRONS L'AMOUR!

Croissance dans la Foi Chrétienne Catholique vous convie à un souper communautaire le 13 février dès 18h à l'église Notre-Dame-du-St-Rosaire située au 388, ch. des Anglais à Mascouche. Accueil, célébration eucharistique, renouvellement des grâces du sacrement de mariage, jeux, partages, échanges, prières, expérience spirituelle, chants et danse, seront au rendez-vous. Quoi de mieux pour célébrer l'Amour que de faire connaissance avec d'autres couples? Réservez vite, places limitées! Infos : 450 964-2533.

ON OFFRE, ON DEMANDE

HONDA CIVIC À GAGNER

Les Œuvres de Galilée vous invitent à participer à sa collecte de fonds grâce au tirage « L'Auto route sans fam ». Il s'agit du tirage d'une Honda Civic 2010, qui aura lieu le 24 septembre chez Honda de Terrebonne. Il n'y a que 10 000 billets en circulation! Vous pouvez vous les procurer chez Honda de Terrebonne au 2850, ch. Gascon, Terrebonne, 450 477-0555; chez Pandémonium au 10551, boul. Laurier à La Plaine, 450 707-0710; chez Les Œuvres de Galilée au 663, rue St-Pierre, Terrebonne, 450 492-9442. Bonne chance!

LOCAUX À LOUER

La Coopérative de solidarité le Chez-Nous du Communautaire des Moulins dispose de salles à louer pour les organismes communautaires. Info : 450 966-9513.

RENCONTRE PRÉNATALE

Il y aura une rencontre prénatale sur l'allaitement maternel par Nourri-Sourcé Lamater au CLSC Lamater à Terrebonne, le 15 février, à compter de 19h. La présence du conjoint est recommandée. Pour y assister, inscrivez-vous à la centrale des rendez-vous au 450 471-2883. Bienvenue!

PARENT EFFICACE

La méthode « Sans Perdant » est une formation pratique avec des procédés de communication constructive et de résolution de conflits. De vivre avec joie son rôle de parent permet d'établir avec ses enfants des relations harmonieuses et de les éduquer à devenir autonomes et responsables. Coût : 120\$ pour 8 rencontres. Prochaine session : fin mars. Info : Carrefour Familial des Moulins au 450 492-1257.

APPRECIATION JEUNESSE

Vous connaissez un jeune qui sait se démarquer dans un sport, dans ses études, dans son attitude, qui mène un combat ou qui s'implique dans sa communauté? Le club Optimiste de Mascouche tient à reconnaître ces jeunes d'une façon bien spéciale. Inscrivez-le en envoyant ses coordonnées et les vôtres, ainsi qu'une brève description de ce qu'il fait d'exceptionnel à vos yeux. Envoyez le tout à : Appréciation Jeunesse, 842 des Pâquerettes, Mascouche, Québec, J7L 3A2.

DU TALENT À REVENDRE

Le club Optimiste de Terrebonne est à la recherche de jeunes âgés de 13 à 17 ans qui ont du talent à revendre dans le domaine de la danse, du chant ou de la musique. Bourse d'études à gagner. Info : Nathalie Ricard au 450 961-2906.

AÎNÉS

ÂGE D'OR ST-SYLVAIN

Le club St-Sylvain vous invite à la cabane à sucre chez Paquette (Ste-Anne-des-Plaines) le 9 mars pour déguster un bon souper traditionnel de cabane à sucre avec danse en ligne et sociale. Danse en fin d'après-midi et en soirée avec Ronald Lacoste. Billets en vente au sous-sol de l'église St-Sylvain tous les mardis soirs, au 750, boul. St-Sylvain, au coût de 16\$. Pour info : Réal Lachapelle au 450 477-1088, Francine Lauzon au 450 665-0774, Henri Gagnon au 450 471-8300.

POUR SE DIVERTIR

CLUB ASTRONOMIE

Les rencontres de club pour les membres sont, en février, les 12 et 26, de 19h30 à 22h, au 2951, ch. St-Charles, Terrebonne. Les cours intermédiaires sont les 11, 18 et 25 février à 19h30. La conférence du mois de février aura lieu le 24 à 19h30. Sujet : Les mesures des distances en astronomie. À tous ceux qui voudraient devenir membres du Club Astronomie des Moulins, avoir de l'information sur le club et les cours ou de l'information sur l'astronomie, il suffit de communiquer avec le président, Denis Paradis, au 450 961-9899.

CORDEM

Le Club d'ornithologie de la région des Moulins, le CORDEM, vous invite, le 17 février, à une conférence donnée par Denis Henri : « Repas chaud pour chouettes et hiboux ». Le rendez-vous est à 19h15 à l'École de la Sablière, 1659, boul. des Seigneurs, à Terrebonne. Frais de 3\$ pour les membres et de 5\$ pour les non-membres. Info et horaire complet des sorties et conférences au www.potee.com/cordem.html. Avant de vous déplacer, veuillez vérifier s'il y a eu des changements en composant le 514 590-4707.

FERMIÈRES DE BOIS-DES-FILION

Invitation à la réunion mensuelle du Cercle de Fermières de Bois-des-Filion le 17 février à 19h au Centre culturel, 485 Adolphe-Chapleau. Horaire des activités : mardi 13h, broderie norvégienne; mercredi dès 9h, artisanat, tricot, couture, courtpointe. Exercices à 10h45 au Chalet des citoyens, 30, montée Gagnon. Info : Nicole Richaudeau au 450 961-7819 ou Yolande Vaillancourt au 450 621-6411.

FÊTE DE L'AMOUR

À tous les jubilaires, prenez note que la Fête de l'Amour (anniversaires de mariage), activité parrainée par les Chevaliers de Colomb et la paroisse Saint-Louis-de-France, à Terrebonne, a été reportée au samedi 24 avril. De plus amples informations vous seront données un peu plus tard.

CENTRE FAM

Le Centre FAM des Moulins invite les femmes de la région à fêter la St-Valentin le 11 février à 11h30. Apportez votre lunch, le centre fournit dessert et café. Nous visionnerons un film en après-midi. Surprises et petits plaisirs! Le 18 février à 13h30, joignez-vous à nous pour le visionnement du film « Québec sur ordonnance », réalisé par Paul Arcand. Suivra une période d'échanges. Le Centre invite toutes les femmes au lancement de sa programmation Printemps 2010 le 25 février à 11h30, sous forme de dîner communautaire : vous apportez votre dîner et le centre vous offre gratuitement le dessert et le café! Inscription obligatoire au 450 964-5827 pour chacune de ces activités.

ST-VALENTIN AVEC L'AREQ

À l'AREQ des Affluents, la Saint-Valentin se poursuit par un souper à la raclette le 20 février, au Centre à Nous (Pavillon Richelieu) de Repentigny. Accueil à 17h, souper à 18h. Coût : 25\$. Apportez votre vin ou bière. Musique : accordéon. Places limitées (100), alors faites vite! Formez votre table! Info et billets auprès de Gisèle Morel au 450 581-9492 ou Françoise Senécal au 450 964-9072.

DIVERS

POUR PROCHES AIDANTS

Le Centre d'Action Bénévole, en collaboration avec les membres de la Table de Soutien à Domicile Des Moulins, offre des rencontres thématiques mensuelles, les jeudis en après-midi, dans ses locaux, pour les proches aidants, avec Carlos Hernandez comme conférencier. La prochaine rencontre aura lieu le 11 février, avec pour sujet : « Qu'est-ce qui provoque des conflits dans la famille? » Inscription obligatoire (places limitées) auprès de France Lefebvre au 450 964-9898. C'est gratuit!

À LA RECHERCHE D'UN EMPLOI?

Vous avez plus de 50 ans et êtes à la recherche d'un emploi? Vous aimeriez occuper un emploi qui vous permettra de vous réaliser, de vous sentir utile et... de vous amuser? Ne mettez pas votre expertise au placard. Notre programme « Propulsion 50 » peut vous aider à décrocher l'emploi rêvé. Prochaine formation : 22 février. Service gratuit pour les résidents de Lanaudière sans emploi. Appelez-nous sans tarder! Action RH Lanaudière, 450 492-4104.



MANGIAMO!
rend
hommage

AUX GENS D'ICI

Depuis 1996



Jean-Pierre Gauthier

Voici un grand bénévole dans sa paroisse, St-François-de-Sales. Jean-Pierre est membre du conseil de la pastorale (C.P.P.) depuis 15 ans, catéchète pour nos jeunes depuis 5 ans, membre du comité social de la paroisse depuis 5 ans, responsable de Centraide dans son milieu de travail. Il est toujours là quand on a besoin de lui, c'est un paroissien entièrement engagé. Nous pouvons compter sur lui pour toutes sortes de corvées paroissiales. Il est dévoué et généreux. Nous saluons ton dévouement, mon cher Jean-Pierre. (Texte : Irénée Vaillancourt)

1460, chemin Gascon, Terrebonne • 450 492-5225
Mangiamo! est heureux d'offrir
UN REPAS COMPLET POUR DEUX PERSONNES

POUR AIDANTS NATURELS

Vous êtes un aidant naturel? Le Centre communautaire les Amis de Lamater est là pour vous aider. Il offre depuis plus de 27 ans divers services aux préretraités et retraités de 50 ans et plus de la MRC Les Moulins. De plus, le Centre offre entre autres des journées pour groupe répit et d'entraide. Animé par une équipe professionnelle, et ce, dans un environnement fonctionnel, propre et sécuritaire, incluant repas fait maison, collation et possibilité de transport. Le Centre est reconnu par le CLSC, le CHSLD (Côte Boisée) et le centre de jour comme service complémentaire. Info : 450 492-0030.

SYNDROME GILLES DE LA TOURETTE

Prochaine rencontre le 16 février à 19h30 au CLSC Lamater, 1317, boul. des Seigneurs, Terrebonne, salle Thérèse-Casgrain, 2^e étage. Nos invités, Ugo Forget, travailleur social à l'équipe de santé mentale du CLSC Lamater, ainsi que Dominique Ricard, psychologue, feront une présentation sous le thème : « Comment gérer le quotidien autour d'un enfant atteint du Syndrome Gilles de la Tourette (relations famille-enfant) ». Venez échanger avec d'autres parents ayant les mêmes angoisses, inquiétudes et questionnements que vous! Vous n'êtes pas seul. Contribution volontaire. Info : Robert Lagrange au 450 471-2881 (4259).

Les pièges du français

RÉVISER, RÉVISION, RÉVISEUR

Ces mots portent tous l'accent aigu, et il faut les prononcer en conséquence. Il faut écrire et dire : RÉVISER, RÉVISION, RÉVISEUR et aussi RÉVISIONNISTE. Quant au mot RÉVISEUR, sa forme féminine est RÉVISEUSE et RÉVISEURE, mais certaines femmes préfèrent RÉVISEURE. L'usage tranche.

Camil Chouinard

« Les 1500 pièges du français
parlé et écrit »
Éditions La Presse

La Garde paroissiale fait deux chanceux

La Garde paroissiale St-Louis de France a procédé, le 13 décembre, à son tirage annuel de 499 \$ et, comme deuxième prix, de 250 \$ en bons d'épicerie au Metro Leclerc de Terrebonne. Les personnes présentes pour la remise du prix étaient, de gauche à droite :

Ghislaine Daniel, Desneiges Murray, Major Simone Tremblay, René Létourneau (gagnant des 499 \$), Jacques Leclerc (propriétaire du Metro), Renée Leduc (gagnante des 250 \$), Capitaine Léo Tremblay, Lieutenant-Colonel Renaud Lemieux, Lieutenant-Colonel Robert Comte, président, Caporal Lisette De Grâce. Félicitations aux gagnants et merci à tous les participants qui se sont procuré des billets à 0,99 \$!



CONCOURS



GAGNEZ VOS TAXES MUNICIPALES

ou votre loyer, jusqu'à concurrence de 2000 \$



Pour participer vous devez remplir le formulaire en indiquant dans quelles pages sont cachées les petites vignettes de nos marchands participants et répondre correctement à la question d'aptitude. Description du prix et règlements à La Revue.

Votre coupon (un seul) doit être dans une enveloppe. Inscrivez La Revue «GAGNEZ VOS TAXES» sur l'enveloppe. Déposez l'enveloppe chez un marchand, au journal La Revue ou par la poste à l'adresse suivante :

Journal La Revue «GAGNEZ VOS TAXES»
231, rue Sainte-Marie, Terrebonne (Qc) J6W 3E4

EXEMPLE:
GAGNEZ VOS TAXES
(NOM DU MARCHAND)

COUPON DE PARTICIPATION À LA PAGE SUIVANTE

Le tirage aura lieu le 12 mars 2010 à 15 h aux bureaux de LA REVUE.

Du nouveau chez **ASPIRATEUR 2000 plus.com**
Spécialiste de l'aspirateur
De tout pour votre aspirateur!
598⁹⁹\$
P.D.S.F. 899,99 \$

Galeries Terrebonne
1185, boul. Moody
450 492-1254
www.aspirateur2000plus.com

Pour célébrer **eureka!**
100 ANS D'ENTRETIEN DE PLANCHERS
Le choix n°1 au pays depuis des générations
ZUUM
ECV5300 ENSEMBLE
La nouvelle génération D'ASPIRATEUR

- VENTE
- INSTALLATION
- SERVICE
- RÉPARATION DE TOUTES MARQUES SUR PLACE

RBQ 8225-8815-01

Ford
À Terrebonne, plus-Ford que jamais!

TERREBONNE FORD 2730, chemin Gascon (près 640)
DES SEIGNEURS FORD 893, Léon-Martel (coin boul. des Seigneurs et montée Masson)

1 888 229-4976 TFord.ca

RANGER **FORD RANGER SPORT 2010 À CABINE DOUBLE**
ACHETEZ POUR **13 599\$***
INCLUANT UN AJUSTEMENT DE PRIX DE **6 000 \$***
TRANSPORT (1400 \$) EN SUS.

AU VIEUX DULUTH®
OÙ VOUS APPORTEZ VOTRE VIN

1777, ch. Gascon Terrebonne 964-1888
617, boul. Labelle Blainville 430-3223

DE PÈRE EN FILS DEPUIS **TROIS** GÉNÉRATIONS
Entretien pour autos et camions
Personnel et commercial

GMS
Garage J.R. Messier **Garantie meilleur service**
1902, RUE CHARLES-AUBERT TERREBONNE (SECTEUR LACHENAIE) 450 471-3646

10

10

10

Pharmacie Pierre Bélanger affilié à **Familiprix**

Pierre Bélanger, pharmacien homéopathie

HEURES D'OUVERTURE	
Lundi au vendredi	8h à 21h
Samedi	9h à 17h
Dimanche	10h à 17h

3395, boulevard de la Pinière, Terrebonne
Tél.: (450) 477-7979 Téléc.: (450) 477-0279

Unité murale qui refroidit ou chauffe

RABAIS JUSQU'À 550\$

Sur certaines unités en inventaire

Passez nous voir! Voir sélection en magasin.

1044, rue Nationale à Terrebonne
450-471-8383
www.climco.ca

Climco Climatisation & chauffage
License RBO: 8215-9823-37

Salle de montre
Montée Masson
rue Lévis
rue Nationale

Pour commencer l'année 2010 en sécurité... Faites faire votre

- Vidange d'huile
- Rotation de pneus d'hiver

CENTRE DU PNEU Villemaire
UNIPNEU 1595 chemin Gascon, Terrebonne 450-471-3345

FORMULAIRE DE PARTICIPATION «GAGNEZ»

PHARMACIE PIERRE BÉLANGER	PAGE
ENTREPÔT EN FOLIE	PAGE
MATELAS BOURCK	PAGE
MIDES PHOTOCOPIEURS	PAGE
CAISSE POP. LE MANOIR	PAGE
LUC DOYLE, OPTOMÉTRISTE	PAGE
AU VIEUX DULUTH	PAGE
ENTRE CHATS & CHIENS	PAGE
SUBARU REPENTIGNY	PAGE
RE/MAX DES MILLE-ILES	PAGE
CLIMCO	PAGE
PIERRE LACAS, ARPEUTEUR	PAGE
DÉPANNEUR RICHARD PATENAUDE	PAGE

QUESTION D'APTITUDE OBLIGATOIRE: (10X4) + 21-11 =

POUR PERDRE DU POIDS 50% ET GARDER LA FORME

Obtenez jusqu'à 50% de rabais

2 TAXES 36 VERSEMENTS ÉGAUX 2013 SANS INTÉRÊTS JUSQU'EN 2013

CLUB PISCINE Fitness

3255, boul. de la Pinière, Terrebonne 450 477-0865

Cette semaine à l'éco-boutique Un Monde à Vie, **GÂTEZ VOS VALENTINS** de façon équitable avec **Les Divins Chocolats.**

www.mondeavie.ca
1075, montée Masson, Masc. 450 474-5078

Ici, c'est un VRAI dépanneur à GRANDE SURFACE

Richard Patenaude Propriétaire

19⁹⁹\$* CAISSE DE 18
23³⁶\$* CAISSE DE 24

Bléue, Budweiser, Molson, Export, Light

DÉPANNEUR RICHARD PATENAUDE
2685 B, Ste-Marie Mascouche (Voisin du Resto L'Étoile) 450 474-2415

RE/MAX des Mille-Îles inc.
Tranquilli-T

www.remax-quebec.com

AVANT DE VENDRE OU D'ACHETER... CONTACTEZ-NOUS D'ABORD!

980, boul. des Seigneurs, Terrebonne 450 471-5503
293, mtée des Pionniers, Lachenaie Est 450 582-5544
838, montée Masson, Mascouche 450 966-9966

Certificat de localisation, implantation, opération cadastrale, piquetage

L'arpenteur-géomètre fait partie intégrante du cheminement pour vos besoins de construction, de certificat de localisation, de piquetage, pour l'installation de clôture.

Pierre Lacas, a.-g.
2685L, chemin Ste-Marie (Galeries Mascouche) 450 474-2426 Téléc.: 450 474-8606
courriel:placas@bellnet.ca

Entre Chats & Chiens
1341, boul. Grande-Allée, suite 101, Lachenaie 450.471.1967

ACCESSOIRES ET NOURRITURE POUR CHATS ET CHIENS

Natural Choice À l'achat de nourriture pour chats, recevez un sac de Greenies et pour chiens, recevez Greenies S-Mart Biscuit. Jusqu'à épuisement des stocks.

NutrAm À l'achat de nourriture pour chats et chiens, courez la chance de gagner un certificat-cadeau chez Future Shop.

Nourriture disponible en magasin. Science-Diet, Natural Choice, Nutram, Eukanuba, Royal Canin, Holistique Blend, Cani-Source, Eva Legacy, Go saumon, Nature Best, Ultra.

Chatons et chiots à vendre
Pincher: 1 mâle 1 femelle
Chihuahua 2 mâles 1 femelle

Tonte et toilettage Chats et Chiens Geneviève et Mélissa, diplômées

Carte Fidélité Griffes 11^e gratuite



LA PLAINE
1465, montée Major
(450) 968-0227

**ST-LIN/
LAURENTIDES**
1072, St-Isidore
(450) 439-8018

JOLIETTE
980, rue Papineau
(450) 760-2222

Cadeaux Jouets Artisanats Articles scolaires etc.

Nouveauté toutes les semaines

Tout pour être encore mieux...
Chez soi !

À partir de **799\$**
matelas en sus

Base & Sommier
MICRO-SUPPORT
Plus de 64 agencements

MATELAS BOURCK
MAÎTRE MATELASSIER

450 477-2733
218, Ch. des Anglais, **MASCOUCHE**
www.matelasbourck.qc.ca

«GAGNEZ VOS TAXES» (Écrire en lettres carrées)

CLUB PISCINE TROPICANAPAGE
ASPIRATEUR 2000 PLUSPAGE
MONDE À VIEPAGE
ARACHIDES DÉPÔTPAGE
M. MUFFLERPAGE
GARAGE MESSIERPAGE
TERREBONNE FORDPAGE
GRAND LIGNE MOTOPAGE
CENTRE DU PNEU VILLEMAIREPAGE

VOTRE NOM : _____
ADRESSE: _____ TÉL.: _____
COURRIEL: _____

Date de la parution : 10 FÉVRIER 2010

MIDES
DIV. DE 2067-6773 QUÉBEC INC.

PHOTOCOPIEUR • FAX • IMPRIMANTE
INFORMATIQUE • RÉSEAUTIQUE

*On se déplace pour vous !

Bureau à la maison ou entreprise

Michel Ariel
Président
dépositaire
Brother
et
Konica minolta

1045, rue Lévis
Lachenaie
450 471-9941
www.mides.ca

*Certaines conditions peuvent s'appliquer

Magasinez pour des Peanuts
Entrez, goûtez, emportez!
Spéciaux du mois

Mélange canneberges **5.99\$** pour 750 gr
Dattes **3.99\$** pour 1500 gr
Amandes naturelles **8.99\$** pour 900 gr

Arachides Dépôt et plus...
1701, chemin Gascon Terrebonne
450 416-0762 (Centre commercial Les Arches)

CONCOURS GAGNEZ VOS TAXES !

Faire affaire avec une entreprise participante, c'est payant !

Siège social
820, montée Masson, Mascouche
Un seul numéro de téléphone:
450 474-2474

Martin Léveillé
Directeur général
16 guichets automatiques

Centres de services:
• 1220, rue Philippe-Chartrand, Terrebonne
• 195, chemin des Anglais, Mascouche

Centre financier aux entreprises
115-1, montée Masson, Mascouche

Desjardins
Caisse populaire Le Manoir
Conjuguer avoirs et être

CHEZ SUBARU Repentigny
ÇA ROULE EN 2010

IMPREZA 2.5i 4 portes 2010

Location à partir de **239\$****
par mois/48 mois
Taxes en sus

Aussi disponible: IMPREZA 2.5i 5 portes 2010

À la location:
• Comptant exigé: 2 187,78 \$ (taxes en sus) ou échange équivalent
• Montant total exigé avant le début de location: 2 756,16 \$ (taxes incluses)

Ou à l'achat au comptant à partir de **20 995\$***
Taxes, transport et préparation en sus

SUBARU REPENTIGNY www.subarurepentigny.com
450 585-9950
575, rue Notre-Dame, 514 891-9950

DOYLE
optométristes & opticiens

Terrebonne
1210, boulevard des Seigneurs
450 492 2212

Mascouche
780, Montée Masson
450 474 2463

DOYLE.CA

POLARIS
L'évasion plein air.

SPORTSMAN 550 TOURING 2010

RANGER RZR 2010

VENEZ VOIR LES NOUVEAUX RANGER RZR 2010

FINANCEMENT DISPONIBLE SUR PLACE !!

GRAND LIGNE MOTO
3645, chemin Gascon, Mascouche
450.477.9280
www.grandlignemoto.com

Castrol

MONSIEUR MUFFLER
MOTRIX

450 474-2611

320, Montée Masson, Mascouche

ÉLECTRO-MÉCANIQUE

10

10

10

Communautaire

SEMAINE DE LA CANNE BLANCHE

Des barrières à franchir



Les personnes handicapées visuelles comme Marie-Josée Lorrain ont à leur disposition des outils indispensables comme le téléviseur, qui permet de grossir les caractères. (Photo : Isabelle Desmarais)

Si les personnes handicapées visuelles bénéficient d'aides techniques adaptées, elles doivent composer avec des embûches de taille au quotidien. L'Association des personnes handicapées visuelles de Lanaudière témoigne de cette réalité, en cette Semaine de la canne blanche.



l.presse@larevue.qc.ca

ISABELLE DESMARAIS

La Semaine de la canne blanche, qui se déroule cette année du 7 au 13 février, vise à sensibiliser la population à la déficience visuelle, tout en faisant valoir l'autonomie des personnes atteintes. La canne blanche

est utilisée par des personnes aux prises avec une limitation visuelle; 7 % d'entre elles vivent avec une absence totale de vision, tandis que 93 % vivent avec un résidu visuel plus ou moins élevé.

On parle de limitation visuelle lorsque l'acuité visuelle est de moins de 6/21, ce qui veut dire qu'il faut être à 6 mètres pour voir un objet qu'une personne voyante voit à 21 mètres. On est également considéré handicapé visuel lorsqu'on a un champ visuel horizontal ou vertical de moins de 60 degrés. Cela signifie qu'il y a des zones du champ visuel où il n'y a pas de perception.

Dates d'expiration

L'Association des personnes handicapées visuelles de Lanaudière (APHVL) a identifié certains des obstacles auxquels doivent se mesurer quotidiennement les personnes vivant avec une déficience visuelle. L'un des défis les plus importants est l'accès à l'information. «Les personnes handicapées visuelles n'ont pas toujours accès à l'information, même s'il existe des aides visuelles comme la canne blanche, les loupes, les

chiens-guides, les téléviseurs, le braille ou les ordinateurs avec synthèse vocale. La date d'expiration sur un produit est un exemple frappant du problème. Elle n'est jamais au même endroit et elle est difficilement repérable pour les personnes handicapées visuelles», note Éloïse Tremblay, coordonnatrice à l'APHVL. De fait, les gens concernés doivent trouver la date d'expiration, après quoi ils peuvent utiliser leur téléviseur pour grossir les caractères.

«C'est simplement une question d'uniformité, indique Mme Tremblay. Si tout était uniforme, ce serait plus facile. C'est comme pour les terminaux de paiement électronique. Les boutons ne sont jamais au même endroit. Qu'est-ce que les gens doivent faire quand ils éprouvent des difficultés? Demander de l'aide? Dans ce cas, ils n'ont plus aucune confidentialité.»

Selon l'APHVL, des ajustements sont tout aussi souhaitables du côté de documents écrits comme le «Cahier des loisirs» de la Ville de Terrebonne ou les comptes de taxes. «On aimerait seulement qu'ils soient disponibles en format Word, pour que nos membres puissent en grossir les caractères», termine Mme Tremblay.



APPEL D'OFFRES PUBLIC

PROJETS : 09-10-55
Rénovation des salles de toilettes au 2^e étage au Centre de formation générale de la Croisée

PROPRIÉTAIRE : COMMISSION SCOLAIRE DES AFFLUENTS
80, rue Jean-Baptiste-Meilleur
Repentigny (Québec) J6A 6C5
Téléphone : 450 492-9400, poste 5365

La Commission scolaire des Affluents, propriétaire, demande des soumissions pour la rénovation des salles de toilettes au 2^e étage au Centre de formation générale de la Croisée, situé au 777, boul. Iberville (complexe J.-B.-Meilleur, aile C) à Repentigny.

OBTENTION OU CONSULTATION DES DOCUMENTS

Au bureau du propriétaire, à compter du 9 février 2010, contre de l'argent comptant ou chèque visé fait au nom du propriétaire « Commission scolaire des Affluents » au montant de cinquante dollars (50 \$) toutes taxes incluses, non remboursable. Il est demandé de téléphoner avant de se présenter pour l'obtention des documents.

CAUTIONNEMENT DE SOUMISSION

Garantie de soumission représentant 10% du montant total de la soumission excluant toutes les taxes applicables, sous forme de chèque visé, de lettre de garantie irrévocable ou de cautionnement de soumission valide pour une période de quarante-cinq (45) jours de la date d'ouverture des soumissions, sans quoi la soumission sera automatiquement rejetée.

OUVREMENT DES SOUMISSIONS

Le 25 février 2010 à 14 heures, à la Division approvisionnement du Service des ressources matérielles du siège social de la Commission scolaire des Affluents au 80, rue Jean-Baptiste-Meilleur, Repentigny.

SOUMISSIONNAIRES

Seules seront considérées aux fins d'octroi du contrat, les soumissions des entrepreneurs ayant un établissement au Québec ou, lorsqu'un accord intergouvernemental est applicable, au Québec ou dans une province ou un territoire visé par cet accord, (contrat assujéti à l'AQO et à l'AQNB) et détenant, le cas échéant, la licence requise en vertu de la Loi sur le bâtiment (L.R.Q., c.B.-1.1).

Le propriétaire ne s'engage à accepter aucune des soumissions reçues.

Cet appel d'offres représente un abrégé du texte d'appel d'offres officiel inclus aux documents remis aux soumissionnaires.

Donné à Repentigny ce 9^e jour de février 2010.

Jacques Dufour
Secrétaire général et directeur des communications

CONCOURS «GAGNEZ VOS TAXES»

GRAND LIGNE MOTO

Vers le sommet, chez Houle et Frères



Nous tenons à remercier les nouveaux clients du mois de janvier pour leur nouvel achat. Ils ont apprécié le service, la fiabilité des véhicules et le prix. Félicitations à l'équipe de conseillers pour ce mois record. **Houle et Frères c'est pour longtemps**

On peut joindre l'équipe des ventes au 450 474-1110 ou au 290, montée Masson, Mascouche.

CONCOURS «GAGNEZ VOS TAXES»

CAISSE POPULAIRE LE MANOIR

LE PLUS GRAND,
pour le dynamisme



LA REVUE participe à l'évolution du milieu en valorisant chaque marchand et chaque citoyen qui contribue à la protection des ressources naturelles.

La Revue DÉCOUVREZ 55% PLUS D'INFORMATION CHAQUE SEMAINE!
Le plus GRAND hebdo indépendant et gratuit au Québec

www.larevue.qc.ca 450 964-4444

Chronique environnementale

www.bficanada-quebec.com

BFI Usine de Triage Lachenaie Itée

À BFI Canada, l'avenir se prépare maintenant!

Pendant au minimum 30 ans après la fermeture du lieu d'enfouissement technique de BFI Canada, à Terrebonne, la société assurera le suivi environnemental du site.

Saviez-vous qu'un exploitant de lieu d'enfouissement technique (LET) a l'obligation légale de veiller à la conformité de son site même après sa fermeture? Il en demeure responsable pendant 30 ans en moyenne, et cela fait partie des exigences stipulées dans la réglementation et le certificat d'autorisation, le document ministériel qui encadre les activités et les obligations d'un exploitant. Et pourquoi 30 ans? Parce que c'est principalement le nombre d'années pendant lesquelles le site continuera de produire des biogaz et du lixiviat (le liquide résultant du passage des eaux de précipitations à travers les déchets) qui seront traités, avant sa stabilisation finale.

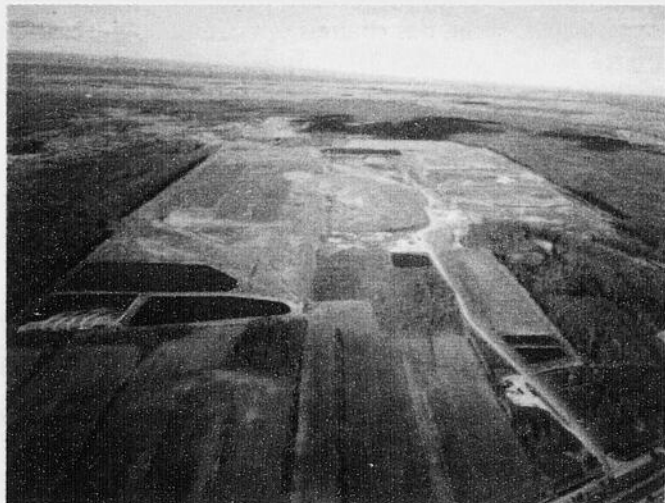

Vigilance constante

Que vérifie-t-on après la cessation des activités d'enfouissement? La surveillance comprend l'entretien de toutes les installations nécessaires au fonctionnement sécuritaire d'un LET :

- Systèmes de captage, de collecte et de traitement du lixiviat;
- Systèmes de collecte et de valorisation ou de destruction des biogaz;
- Intégrité du recouvrement final;
- Échantillonnage des eaux de surface et des eaux souterraines.

Le ministère du Développement durable, de l'Environnement et des Parcs s'assurera que l'exploitant remplit son mandat de manière adéquate.

Le fonds de post-fermeture

Plus de 8 millions de dollars sont déjà garantis en prévision du suivi post-fermeture. En plus de ce montant réservé sous forme de lettre de crédit irrévocable, la société a également créé un fonds de gestion, sous la forme d'une fiducie d'utilité sociale, qui atteindra plus de 10 millions de dollars d'ici 2014.

Lorsque le LET ne produira plus de lixiviat et de biogaz, le terrain deviendra sans doute un espace de loisir, comme deux anciens lieux d'enfouissement bien connus : le Centre de la nature de Laval et le Jardin botanique de Montréal. Difficile d'imaginer aujourd'hui que ces parcs aient connu une autre vocation, non?



Pour consulter une de nos chroniques déjà publiées, visitez le www.bficanada-quebec.com. Pour visiter le lieu d'enfouissement technique de BFI Canada, à Terrebonne, contactez André Chulak au 450-474-7222, ou par courriel à l'adresse andre.chulak@bficanada.com.

Le développement durable, ça commence chez vous et ça se poursuit chez nous.

10

10

10

LE POUVOIR DE JEAN-CLAUDISER SON FORFAIT.

CRÉEZ UN FORFAIT À VOTRE IMAGE.
EN PLUS D'ÉCONOMISER EN COMBINANT LES SERVICES, VOUS
NE PAYEZ QUE POUR CE QUE VOUS VOULEZ VRAIMENT.

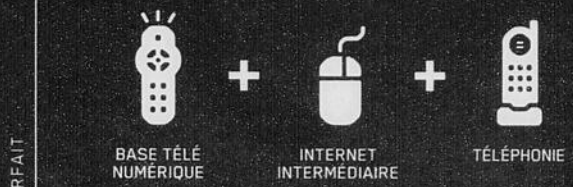

Prix courant
59⁹⁵\$ /mois

- Illico: profitez du service de base comprenant jusqu'à 125 chaînes et de l'accès exclusif au canal 900; un choix de 5000 films et émissions continuellement renouvelés
- Internet Intermédiaire: la connexion idéale pour les courriels, le clavardage et les recherches
- Téléphonie: choisissez uniquement les options qui vous seront utiles



LE POUVOIR
INFINI

Une compagnie de Quebecor Media

1 88-VIDÉOTRON | 514 281-1711 | VIDEOTRON.COM/FORFAITS

* Cette offre d'une durée limitée s'adresse aux nouveaux clients résidentiels de Vidéotron et aux nouveaux clients du câble numérique qui s'abonnent à la base illico télé numérique, à Internet Intermédiaire et à la téléphonie par câble avec un engagement de douze (12) mois sur chacun des services. Temps d'utilisation Internet illimité, à l'exclusion de l'accès commuté. Des frais additionnels de 7,95 \$/Go jusqu'à un maximum de 50 \$ par mois seront facturés pour l'utilisation excédentaire de la bande passante de deux (2) gigaoctets combinés par mois (aval et amont). D'autres combinaisons de services sont également offertes. Modem multifonction prêt gratuitement. Terminal numérique en sus. L'engagement n'est pas transférable. Des pénalités s'appliquent en cas de résiliation d'engagement. Offert là où la technologie le permet. L'offre, les services et les conditions sont modifiables sans préavis. Frais d'installation de 39,95 \$ en sus. Ces frais incluent l'installation de l'ensemble des services télédistribution, Internet et téléphonie si ces services sont tous installés le même jour pour un maximum de cinq (5) prises par visite. L'installation de prises supplémentaires est en sus. Taxes et charges, y compris le Fonds d'amélioration de la programmation locale, en sus. Certaines conditions s'appliquent.

VIDÉOTRON

- ANJOU
Galerias d'Anjou
- BROSSARD
Archambault
Mail Champlain
Quartier 0300
- GATINEAU
Galerias de Hull
Promenades de l'Outaouais
- GRANBY
Galerias de Granby
- LASALLE
Carrefour Angrignon
- LAVAL
Carrefour Laval
Centre Laval
- LONGUEUIL
Place Longueuil
- JOLIETTE
Galerias Joliette
- MONTRÉAL
Archambault Berri
Centre Eaton
Centre Rockland
Complexe Desjardins
Place Versailles
- POINTE-CLAIRE
Fairview Pointe-Claire
- REPERTYNY
Galerias Five Nord
- ROSEMÈRE
Place Rosemère
- SHERBROOKE
Carrefour de l'Estrie

- SAINT-BRUNO
Promenades St-Bruno
- SAINT-JÉRÔME
Carrefour du Nord
- SAINT-LAURENT
Place Vertu
- SOREL
274, boul. Fiset

- BELLEIL
250, boul. Sir-Wilfrid-Laurier
- BLAINVILLE
803A, boul. Curé-Labelle
- BOUCHERVILLE
455, boul. de Montagne
- BROSSARD
6200, boul. Taschereau
- BUCKINGHAM
745, av. Buckingham
- CHAMBLY
1201, boul. De Périgny
- CHÂTEAUGUAY
180, boul. d'Anjou
- GATINEAU
355, boul. Greber
- 210, ch. d'Aymer
- 28, boul. du Mont-Bleu
- 355, boul. Greber
- GRANBY
574, rue Principale
- GREENFIELD PARK
3698, boul. Taschereau
- JOLIETTE
110, rue Papineau
- LA PLAINE
5333, boul. Laurier

- LASALLE
7579, boul. Newman
- L'ASSOMPTION
840, boul. de L'Ange-Gardien Nord
- LAVAL
955, boul. d'Auteuil
- 523, boul. Curé-Labelle
- 150, boul. des Laurentides
- 238, boul. des Laurentides
- 241, boul. Samson
- LAVALTRIE
275, rue Saint-Antoine Nord
- LE GARDEUR
515, boul. Lacombe
- LONGUEUIL
2930, ch. Chambly
- MASCOUQUE
1070, montée Masson
- MONTRÉAL
1747, rue Flury Est
- 6425, rue Beaubien Est
- 1770, av. de l'Église
- 8632, boul. Henri-Bourassa Est
- 9770, rue Lajeunesse
- 3101, rue Masson
- 8056, boul. Maurice-Duplessis
- 1330, av. du Parc
- 5253, av. du Parc
- 5178, ch. Queen-Mary
- 4260, rue Sainte-Catherine Est
- 305, rue Sherbrooke Ouest
- 6112, rue Sherbrooke Ouest
- 2835, av. Van Horne
- POINTE-AUX-TREMBLES
12888, rue Sherbrooke Est
- REPENTYNY
100, boul. Brian

- ROSEMÈRE
199, boul. Labelle
- SAINT-CONSTANT
400, route 132
- SAINT-EUSTACHE
354, boul. Arthur-Sauvé
- SAINT-HUBERT
5245, boul. Cousineau
- SAINT-JEAN-SUR-RICHELIEU
400, boul. du Séminaire Nord
- SAINT-LUC
238, rue Saint-Luc
- SAINT-JÉRÔME
481, boul. des Laurentides
- 1950, boul. Curé-Labelle
- SAINT-LÉONARD
4245, rue Jean-Talon Est
- 9675, boul. Viau
- SAINT-LIN-LAURENTIDES
531, rue Saint-Louis
- SAINTE-JULIE
2033, rue Principale
- SHERBROOKE
1010, boul. King Est
- 66, boul. Jacques-Cartier Nord
- TERREBONNE
982, boul. des Seigneurs
- TROIS-RIVIÈRES
824, boul. Thibaut
- VARENNES
2020, boul. René-Gauthier
- VALDREUIL-CORON
585, av. Saint-Charles
- VERDUN
5000, rue Wellington
- VICTORIAPOLIS
378, boul. Bois-Francis Sud

Par Geneviève Quesy.

LE CONCEPTEUR de votre image et de votre succès

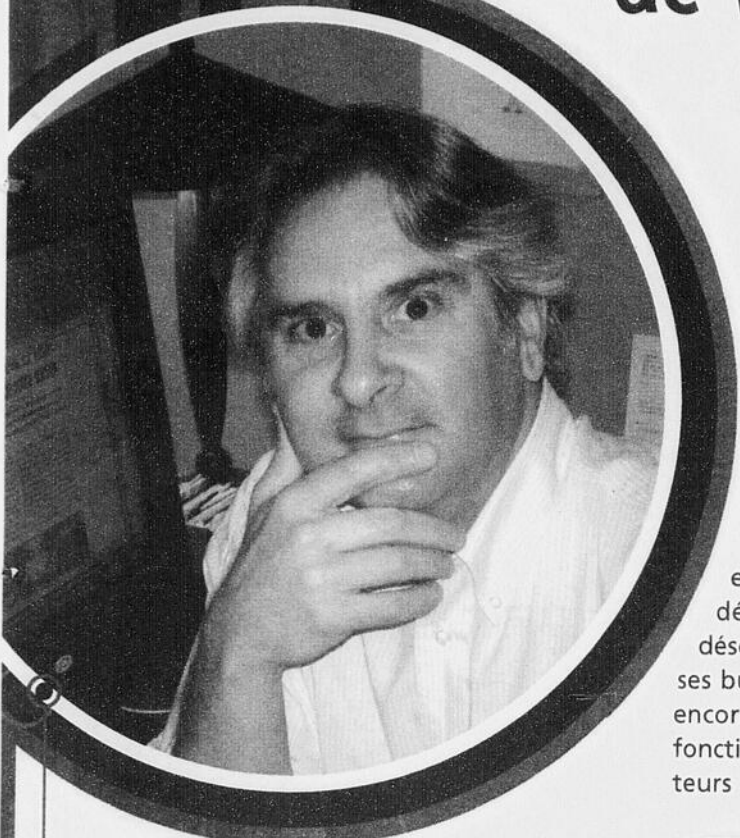

Denis Frenette est un communicateur hors pair.

Denis Frenette est un véritable chef d'orchestre. Avec son armée de pigistes, il crée des campagnes publicitaires ciblées, autant pour le compte de multinationales que pour de petites entreprises locales.

à Laval et connaît rapidement un grand succès, remportant plusieurs prix d'excellence qui récompensent la qualité graphique de ses productions. Pour des clients comme Giorgio et le Cirque du Soleil, Frenette et Monette Communication travaille textes et slogans, campagnes de publicité, emballages et imprimés divers. En 2000, les deux associés décident de se séparer, et Denis Frenette fait désormais cavalier seul. Il déménage par la suite ses bureaux à Blainville. Sa clientèle prend alors encore plus d'expansion. Grâce à son mode de fonctionnement et son vaste réseau de collaborateurs chevronnés, il réussit à pratiquer une poli-

tique de prix qui lui permet autant de servir les grandes entreprises que les petites.

Au gré des contrats de conception de campagnes publicitaires et de création d'images de marque et de logos, Denis Frenette développe une clientèle variée. Des firmes de cosmétiques, des compagnies d'assurance, plusieurs municipalités, des chaînes télévisées majeures et des entreprises de produits alimentaires figurent parmi ses clients réguliers. Malgré la conjoncture économique morose qui règne actuellement, Denis Frenette est fier de dire que son entreprise ne ressent pas du tout les effets de la crise : « Nous sommes même actuellement en train de vivre

L'entreprise Frenette et Monette Communication Inc. a été fondée en 1994, lorsque deux associés, Denis Frenette, diplômé en graphisme publicitaire, et Jean-Denis Monette, spécialiste en production imprimée, décident de mettre leurs forces et leurs talents en commun. Ils fondent une entreprise polyvalente, ayant pour mission d'offrir des services complets de conception, de graphisme et d'impression publicitaire.

Services de qualité supérieure à coût raisonnable

Après plusieurs années passées au sein de nombreuses agences de publicité réputées, Denis Frenette est persuadé de pouvoir offrir, à sa clientèle, un service de qualité professionnelle à coût raisonnable. L'entreprise amorce donc ses activités

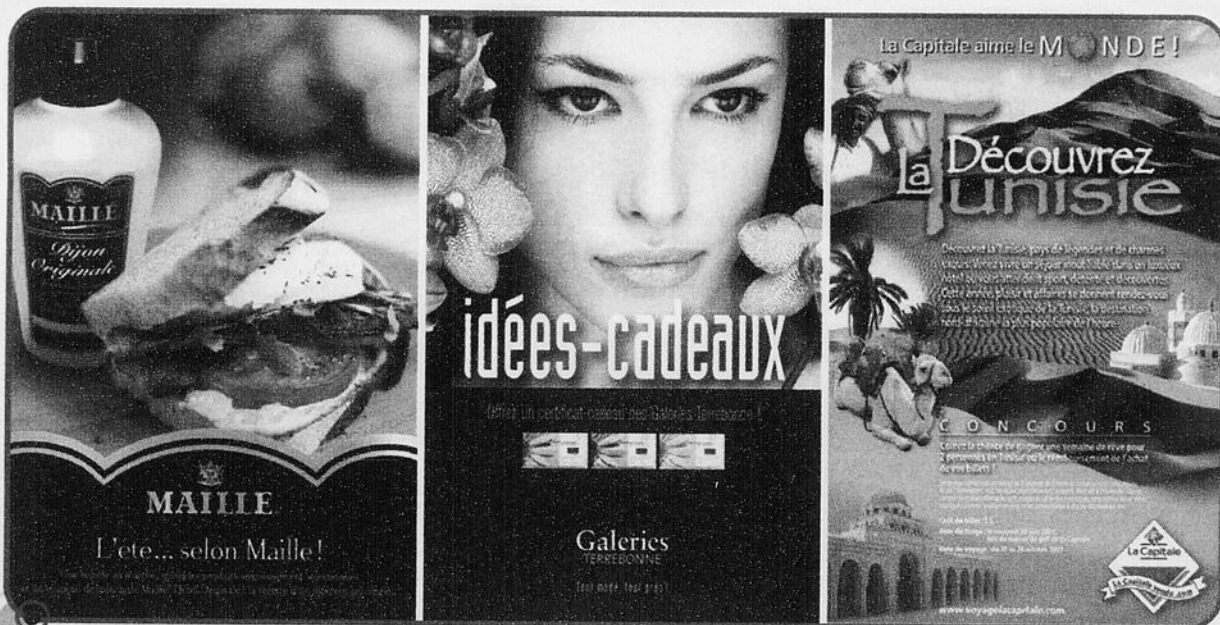

Frenette et Monette communication Inc. est à l'origine de plusieurs campagnes publicitaires de gros noms commerciaux comme de petites entreprises. Les Galeries Terrebonne, La Capitale et Maille ont d'ailleurs déjà profité de sa créativité et de son expertise.

En quelques mots...

Nom du propriétaire :	Denis Frenette
Année de fondation :	1994
Nombre d'employés :	1
Mission :	Offrir à toute sa clientèle des services de conception et de production publicitaire de niveau professionnel à prix concurrentiel.
Produits principaux :	Conception graphique et publicitaire pour petites et grosses entreprises.
Cause soutenue :	Organismes pour l'enfance.

notre plus grosse année », affirme-t-il. Selon lui, la force de son entreprise vient justement de la diversité de sa clientèle et de son aptitude à la servir en tenant compte des besoins particuliers de chacun.

Direction Europe

Désireux de poursuivre l'expansion de Frenette et Monette communication Inc., son propriétaire développe maintenant une clientèle européenne. Avec, à son actif, l'expérience de plusieurs campagnes publicitaires réalisées à l'échelle nationale et même internationale, cette étape se profile comme étant la prochaine sur son trajet professionnel.

Frenette et Monette Communication Inc.

9, rue des Muguetts, Blainville (Québec) J7C 5M4
Tél. : 450 419-9962 • Téléc. : 450 419-9963 • Courriel : frenettecom@videotron.ca



Sports

Marc Sabourin-Germain en pleine ascension

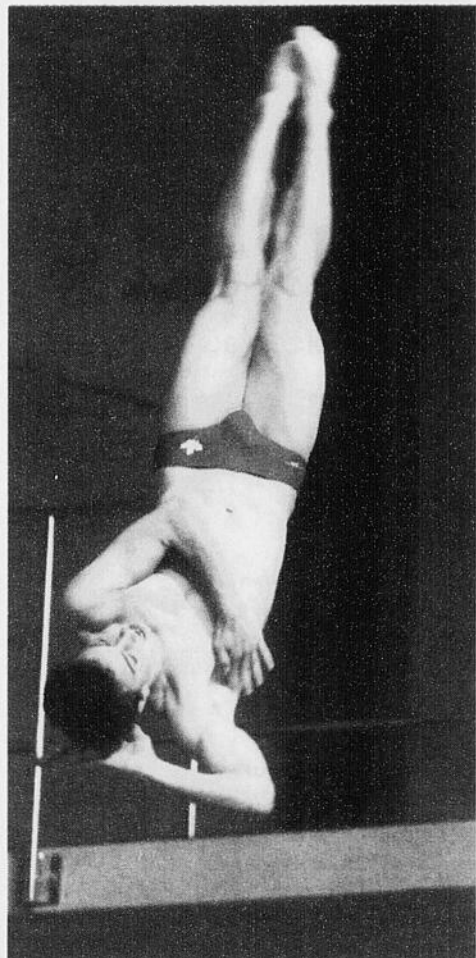

Marc Sabourin-Germain est en bonne position afin de se qualifier pour les premiers Jeux olympiques de la jeunesse. (Photo : courtoisie)

Beaupré, qui a terminé sa journée avec 422,60 points. Ce résultat fait en sorte que Marc Sabourin-Germain s'envolera pour le Mexique afin de tenter de se qualifier pour les premiers Jeux olympiques de la jeunesse, qui auront lieu en août, à Singapour.

Une saison remplie

Les grands événements ne manquent pas à l'agenda de l'athlète mascouchois. Il sera présent au Grand Prix de Russie du 5 au 7 mars, lui qui s'est qualifié pour cette épreuve en vertu de sa sélection lors de la compétition CAMO Invitation en décembre. Il sera aussi présent en Italie pour un autre Grand Prix, sans oublier la Coupe Canada qui regroupera les meilleurs plongeurs du 29 avril au 2 mai.

Le plongeur Marc Sabourin-Germain aura une chance de se qualifier pour les Jeux olympiques de la jeunesse au mois de mars. Il doit cette opportunité au fait qu'il a enregistré le meilleur résultat lors des Championnats nationaux d'hiver de plongeon.

Lors de son passage à Etobicoke, en Ontario, du 28 au 31 janvier, le Mascouchois Marc Sabourin-Germain a enregistré un excellent pointage à la tour masculine, ce qui lui a permis de s'imposer aux qualifications régionales pour les Jeux olympiques de la jeunesse. Le jeune prodige a enregistré un pointage 450,60 points, dominant largement son plus proche poursuivant, Nicholas

LPG Soins Beauté-Minceur 100% naturels
Destocker | Resculpter | Raffermir | Lisser

Lipo Corps

Lipomassage
Liftmassage

Sans chirurgie ni injections

Corps Cellulite
Raffermissment
Remodelage

Visage Contour des yeux
Rides
Ovale du visage

Repulper Lèvres
Paupières

Avec un abonnement de **20 séances** recevez en **cadeau surprise (valeur 25\$)**

Reçu disponible pour les assurances

Chantal Taillefer N.D.
Naturothérapeute

Association des naturothérapeutes du Québec

514.233.5028
4891, boul. Laurier
Terrebonne
(secteur La Plaine)

CONCOURS «GAGNEZ VOS TAXES»

ENTRE CHATS & CHIENS

la 50^{ans} Revue
DE COEUR ET D'ACTION
www.larevue.qc.ca

SUKHO THAI
fine cuisine thaïlandaise & szechuanaise

jeudi, vendredi & samedi live Jazz avec Valérie Cormier

Reservation - Informations
450 688-3033 www.sukhothai.ca
145 Promenade du Centropolis, Laval

LE POUVOIR DE BERGERONISER SON FORFAIT.

CRÉEZ UN FORFAIT À L'IMAGE DE VOTRE FAMILLE. EN PLUS D'ÉCONOMISER EN COMBINANT LES SERVICES, VOUS NE PAYEZ QUE POUR CE QUE VOUS VOULEZ VRAIMENT.

FORFAIT

BASE TÉLÉ NUMÉRIQUE ET SUR MESURE 30 + INTERNET TGV 30 + TÉLÉPHONIE AVEC OPTIONS

Prix courant **138⁹⁵\$** /mois

- OFFRE**
- illico : personnalisez votre forfait en choisissant à la carte parmi des centaines de chaînes, pour que chacun y trouve son compte
 - Internet TGV 30 : toute la famille pourra naviguer simultanément avec la même connexion
 - Téléphonie avec options : en plus de bénéficier de plusieurs options, profitez d'interurbains gratuits entre abonnés résidentiels pour que chacun puisse parler sans retenue à la famille, aux chums, aux blondes et aux amis
- DÉTAILS**



LE POUVOIR INFINI

Une compagnie de Québecor Média

1 88-VIDÉOTRON | 514 281-1711 | VIDÉOTRON.COM/FORFAITS

* Cette offre d'une durée limitée s'adresse aux clients résidentiels de Vidéotron qui s'abonnent à illico télé numérique avec le forfait Sur Mesure 30, à Internet TGV 30 et à la téléphonie par câble avec options avec un engagement de douze (12) mois sur chacun des services. Temps d'utilisation Internet illimité, à l'exclusion de l'accès commuté. Des frais additionnels de 1,50 \$/Ga seront facturés pour l'utilisation excédentaire de la bande passante de soixante-dix (70) gigaoctets combinés (en aval et amont) et ce, sans limite mensuelle de facturation. Les offres promotionnelles en cours sont applicables. D'autres combinaisons de services sont également offertes. Modem multifonction prêt gratuitement. Les appels interurbains gratuits et illimités entre abonnés à la téléphonie par câble s'appliquent aux clients résidentiels ayant Vidéotron comme fournisseur de services interurbains. Terminal numérique en sus. L'engagement n'est pas transférable. Des pénalités s'appliquent en cas de résiliation d'engagement. Offert là où la technologie le permet. L'offre, les services et les conditions sont modifiables sans préavis. Frais d'installation de 39,95 \$ en sus. Ces frais incluent l'installation de l'ensemble des services télédistribution, Internet et téléphonie si ces services sont tous installés le même jour, pour un maximum de cinq (5) prises par visite. L'installation de prises supplémentaires est en sus. Taxes et charges, y compris le Fonds d'amélioration de la programmation locale, en sus. Certaines conditions s'appliquent.

VIDÉOTRON

- ANJOU**
Galerias d'Anjou
- BROSSARD**
Archambault
Mail Champlain
Quartier Dix30
- GATINEAU**
Galerias de Hull
Promenades de l'Outaouais
- GRANBY**
Galerias de Granby
- LASALLE**
Carrefour Angrignon
- LAVAL**
Carrefour Laval
Centre Laval
- LONGUEUIL**
Place Longueuil
- JOLIETTE**
Galerias Joliette
- MONTREAL**
Archambault Berri
Centre Eaton
Centre Rockland
Complexe Desjardins
Place Versailles
- POINTE-CLAIRE**
Fairview Pointe-Claire
- REPERTIGNY**
Archambault Berri
Centre Eaton
- ROSEMERE**
Place Rosemère
- SHERBROOKE**
Carrefour de l'Estrie

- SAINT-BRUNO**
Promenades St-Bruno
- SAINT-JEROME**
Carrefour du Nord
- SAINT-LAURENT**
Place Vertu
- SOREL**
274, boul. Fiset
- RELECIL**
250, boul. Sir-Wilfrid-Laurier
- BLAINVILLE**
803A, boul. Curé-Labelle
- BOUCHERVILLE**
455, boul. de Mortagne
- BROSSARD**
8202, boul. Taschereau
- BUCKINGHAM**
746, av. Buckingham
- CHAMBLY**
1201, boul. de Périgny
- CHATEAUGUAY**
180, boul. d'Anjou
- GATINEAU**
210, ch. d'Allymer
28, boul. du Mont-Bleu
355, boul. Greber
- GRANBY**
574, rue Principale
- GREENFIELD PARK**
3858, boul. Taschereau
- JOLIETTE**
10, rue Papineau
- LA PLAINE**
5333, boul. Laurier

- LASALLE**
7579, boul. Newman
- L'ASSOMPTION**
840, boul. de l'Ange-Gardien Nord
- LAVAL**
965, boul. d'Autouil
523, boul. Curé-Labelle
150, boul. des Laurentides
2236, boul. des Laurentides
241, boul. Sanson
- LAVALTRIE**
275, rue Saint-Antoine Nord
- LE GARDEUR**
515, boul. Lacombe
- LONGUEUIL**
2930, ch. Chamblay
- MASCOUCHE**
1070, montée Masson
- MONTREAL**
2552, rue Beauharnois Est
6425, rue Beauharnois Est
1770, av. de l'Église
1747, rue Fleury Est
5232, boul. Henri-Bourassa Est
9770, rue Lajeunesse
- 3101, rue Masson**
6256, boul. Maurice-Duplessis
1330, av. du Mont-Royal Est
5253, av. du Parc
5178, ch. Queen-Mary
4260, rue Sainte-Catherine Est
305, rue Sherbrooke Ouest
8112, rue Sherbrooke Ouest
2935, av. Van Horne
- POINTE-AUX-TREMBLES**
12888, rue Sherbrooke Est
- REPERTIGNY**
100, boul. Brien

- ROSEMERE**
199, boul. Labelle
- SAINT-CONSTANT**
400, route 132
- SAINT-EUSTACHE**
354, boul. Arthur-Sauvé
- SAINT-HUBERT**
5245, boul. Cousineau
- SAINT-JEAN-SUR-RICHELIEU**
400, boul. du Séminaire Nord
239, boul. Saint-Luc
- SAINT-JEROME**
481, boul. des Laurentides
1950, boul. Curé-Labelle
- SAINT-LEONARD**
4245, rue Jean-Talon Est
8675, boul. Viau
- SAINT-LIN-LAURENTIDES**
531, rue Saint-Louis
- SAINTE-JULIE**
2033, rue Principale
- SHERBROOKE**
1010, boul. King Est
66, boul. Jacques-Cartier Nord
- TERREBONNE**
882, boul. des Seigneurs
- TROIS-RIVIERES**
824, boul. Thibaut
- VARENNES**
2020, boul. René-Gauthier
- VAUDREUIL-DORION**
585, av. Saint-Charles
- VERDUN**
5000, rue Wellington
- VICTORIAPOLIS**
379, boul. Bois-Francis Sud

10

10

10

La page des lève-tôt !

DEJEUNER MENSUEL
COMMANDITÉ PAR



MERCI À CES ANNONCEURS



CHAMBRE
DE
COMMERCE
DE
TERREBONNE

Un déjeuner sous le signe de l'amour

Qui dit mois de février dit Saint-Valentin. La Chambre de commerce de Terrebonne n'a pas manqué de souligner à sa manière cette fête de l'amour alors que plusieurs dizaines de personnes se sont réunies à la salle de réception La Québécoise, le 3 février.



redaction@larevue.qc.ca

**KEVIN
RIOPEL**

Au cours de ce rassemblement des gens d'affaires de Terrebonne, les participants ont pu échanger avec leurs semblables tout au long du repas. Une fois cette étape franchie, l'animateur Pierre Berthiaume a invité les



De gauche à droite, on reconnaît les nouveaux membres et des représentants de la Chambre de commerce de Terrebonne : Éric Forget, président de la Chambre, Odolina Scarsella, d'Espace Bell Terrebonne, Pierre Berthiaume, animateur du déjeuner, Sylvie Paquin, de Symbiose RH, Robert Dupuy, du Parti Québécois de Terrebonne, Manon Turgeon, de Beauce Assurance, Marylaine Dufresne, d'Agence Hélène Roy, Natale Scenci, de Talbot, Kingsbury, Denis Lacasse, de PME Inter Notaires, Daniel Huard, de Beauce Assurance, Daniel A. Martin, d'Impressions Numéripro, ainsi que Robert Lalancette, directeur général de la Chambre de commerce de Terrebonne. (Photo : Kevin Riopel)

NETTOYEURS

Carole et Sylvain Cloutier

1025, Boul. des Seigneurs, Terrebonne
450 961-9819

BOULANGERIE

2021 Chemin Gascon Terrebonne
450 964-9333

PREMIÈRE MOISSON
Dépôt Première Moisson (Citron que c'est bon)
790, montée Masson Mascouche
450 474-2911

VÉLO ST-JOSEPH SPORTS LOISIRS PERFORMANCE

1962, Ch. Gascon Terrebonne
450 492 5073
Fax : 450 492 9050
www.velostjoseph.ca

1056, Mtée Masson Terrebonne
450 471 4488
Fax : 450 471 2525

convives à dévoiler leur slogan. Si de nombreuses personnes ont décidé de miser sur l'amour et le cœur, d'autres ont déridé leur auditoire en y allant de plaisanteries qui n'ont pas manqué de faire rire l'audience.

De plus, une participante du déjeuner s'est vu décerner le titre de membre du mois. À cet effet, Renée Chartier a été choisie par le hasard, elle qui travaille chez Assemblage et Sérigraphie Les Moulins. Cette rencontre s'est conclue par un mini-réseautage d'une quinzaine de minutes où les cartes professionnelles ont voyagé d'une main à l'autre.

À l'agenda

Les membres de la Chambre de commerce de Terrebonne auront la chance de prendre part au «Cocktail du président» le mercredi 17 février. La soirée, qui débutera dès 17 h, se tiendra chez Club Piscine/Piscine Tropicana, au 3255, boulevard de La Pinière, à Terrebonne. Si l'entrée est gratuite pour cet

événement où animation, musique et goûter seront de la partie, il est néanmoins nécessaire pour les membres de confirmer leur présence en contactant la Chambre au 450 471-8779.

De plus, le prochain déjeuner de la Chambre de commerce de Terrebonne, présenté en collaboration avec La Revue, aura lieu au Club de golf Le Boisé (689, chemin du Co-teau à Terrebonne). Au cours de cette matinée, le conférencier Claude Malaisson viendra entretenir son auditoire sur les avantages et les enjeux pour une entreprise d'intégrer de nouvelles stratégies de collaboration et de partage, de se doter d'une stratégie Web 2.0 utilisant entre autres les médias et les réseaux sociaux. Le coût de cette activité est fixé à 30 \$ par personne, incluant le déjeuner et la conférence. Les réservations sont obligatoires en appelant au 450 471-5610.



Pierre Berthiaume, animateur du déjeuner de la Chambre de commerce de Terrebonne, en compagnie de Renée Chartier, d'Assemblage et Sérigraphie Les Moulins, nommée membre du mois. (Photo : Kevin Riopel)

RE/MAX

DES MILLE-ÎLES INC.
COURTIER IMMOBILIER AGRÉÉ
www.remax-quebec.com/desmilleiles

980, Boulevard des Seigneurs, Terrebonne
450 471-5503

293, Montée des Pionniers, Lachenaie-Est
450 582-5544

838, Montée Masson, Mascouche
450 966-9966

LA CAISSE DESJARDINS TERREBONNE
PARTENAIRE DU
DÉVELOPPEMENT ÉCONOMIQUE

André Shatskoff, directeur général
SIÈGE SOCIAL
513, montée Masson, Terrebonne

CENTRES DE SERVICES FINANCIERS
1299, boul. des Seigneurs, Terrebonne
2250, chemin Gascon, Terrebonne
1365, Grande-Allée, Lachenaie
1101, rang Saint-François, Terrebonne

CENTRE FINANCIER AUX ENTREPRISES DESJARDINS LES MOULINS
115-1, montée Masson, (450) 474-1186

20 guichets automatiques
www.caisseterrebonne.com

Desjardins
Caisse populaire
Terrebonne
450 471-3735

Conjuguer avoirs et êtres

10

10

10

Le tableau indicateur

BALLE-MOLLE FÉMININE

La Ligue féminine de balle-molle de Mascouche recherche des joueuses de 18 ans et plus pour jouer au parc Nadeau. Info : André ou Marthe Savard au 450 477-0419.

HOCKEY BALLE

Hockey Balle Terrebonne (HBT) recherche des joueurs adultes (hommes et femmes) adeptes de hockey balle (priorité aux citoyens de Terrebonne). HBT est une ligue de hockey balle en plein air et est à la recherche de joueurs pour former des équipes mixtes et des équipes hommes pour la saison 2010. Au total, la ligue compte 18 équipes qui s'affrontent tous les lundis, mardis et jeudis de mai à septembre entre 19 h et 21 h au parc Louis-Laberge. Pour inscription : Jonathan 514 513-9491 ou www.hockeyballeterrebonne.com.

MAGICIENS DE LA PÉTANQUE

Nos parties régulières ont lieu au 282, rue Langlois, Terrebonne, lundi, mardi,

mercredi et vendredi dès 18 h 15. Début des parties : 19 h. Les joueurs doivent arriver avant afin de nous permettre de former les équipes. Parties le mardi et le jeudi dès 13 h; les joueurs peuvent arriver dès 12 h 30. Carte de membre : 10 \$ pour un an (du 1er avril 2009 au 31 mars 2010). Info : au local au 450 964-8604 ou Muriel Vaillancourt au 450 474-7460. Coût des parties : 2 \$/membre et 2,50\$/non-membre. Il y a des tournois de 4 parties qui ont généralement lieu le 1er samedi du mois. Tous les joueurs doivent être inscrits et arrivés avant 10 h 30 sinon ils seront refusés. Ils peuvent s'inscrire à partir de 9 h 30 au coût de 5 \$/membre et 6 \$/non-membre. Le tournoi débute aussitôt les équipes formées. Apportez votre lunch. Tournois de 3 parties le 3e samedi du mois. Vous devez aussi être inscrits et arrivés avant 12 h 30 sinon on vous refuse. L'inscription débute à 11 h 15. Prochains tournois : 20 février (3 parties) et 6 mars (4 parties).



Une nouvelle,
une opinion
à nous transmettre
redaction@larevue.qc.ca

www.larevue.qc.ca 450 964-4444

Mettez du  dans vos actions!

Dr Maurice St-Pierre orthodontiste



CLINIQUE À TERREBONNE
Traitements pour enfants, adolescents et adultes

16 ans de pratique et une équipe attentive
qui vous offre des traitements de haute qualité.
Consultation suite à la recommandation de votre
dentiste, la référence n'est toutefois pas obligatoire.

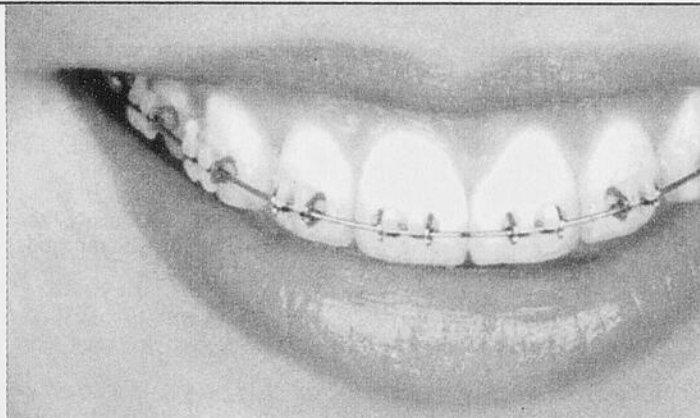

invisalign®

Technique sans aucun boîtier pour
adultes.

3M Unitek CLARITY™

Boîtiers de céramique translucide
pour adolescents et adultes.
Esthétiques et confortables.

Dr Maurice St-Pierre orthodontiste 450 477-0808

3015, boul. De La Pinière (face à l'autoroute 640)
Terrebonne, Québec J6X 4V5
www.orthoterrebonne.com

GRANDE VENTE ACCRO SKI OLYMPIQUE



DESCENTE ROSSIGNOL HELLY HANSEN SALOMON LOLÉ ZIENER OAKLEY BONFIRE ORAGE BELOW ZERO SPYDER

VÊTEMENTS ET ACCESSOIRES
DE SKI ALPIN ET PLANCHE À NEIGE
Adultes et juniors
**RABAIS
ALLANT
JUSQU'À 70%**

ENSEMBLE PLANCHE
À NEIGE ROSSIGNOL
Planche - fixations et bottes
Valeur allant
jusqu'à 699.99\$ **299.99\$**

SKIS ALPINS DE PERFORMANCE
• Rossignol Zenith 6
• Dynastar Booster 10
• Fischer Viron 4.4
• Head Peak 73
• Atomic Nomad Smoke
fixations incluses
rég. jusqu'à 849,99\$
au choix à **399.99\$**

ENSEMBLE DE SKI DE FOND
"SALOMON PILOT"
Skis Elite 5
Fixations Pilot
Bottes Escape 5 Pilot **299.99\$**

**RABAIS
SUPPLÉMENTAIRE** **NOUS PAYONS LES TAXES**
sur toute la marchandise en magasin.
*Détails en magasin.

Quantités limitées. Marchandise sélectionnée. Ne peut être jumelé à aucune autre promotion. Valide jusqu'au 28 février 2010



Le plus grand spécialiste de ski de la région
450 582-0123 www.accroski.com 256, rue Notre-Dame, Repentigny



**AUX PERSONNES INTÉRESSÉES AYANT LE DROIT DE SIGNER UNE DEMANDE D'APPROBATION RÉFÉRENDAIRE
RÈGLEMENT NUMÉRO 1001-116**

RÈGLEMENT MODIFIANT LE RÈGLEMENT DE ZONAGE NUMÉRO 1001
(Création de la zone 8869-88 (parc) et ajout de l'usage « Hébergement, classe G, habitation à loyer modique » dans la zone 8869-89)

AVIS PUBLIC est donné par le soussigné, greffier de la Ville de Terrebonne, que suite à l'assemblée publique de consultation tenue le 8 février 2010, le Conseil a adopté le second projet de règlement numéro 1001-116 ayant pour objet de modifier le règlement de zonage numéro 1001.

Ce second projet de règlement numéro 1001-116 contient des dispositions qui peuvent faire l'objet d'une demande de la part des personnes intéressées de la zone visée et de toute zone contiguë à celle-ci afin qu'un règlement qui les contient soit soumis à leur approbation conformément à la Loi sur les élections et les référendums dans les municipalités.

Une telle demande vise à ce que le règlement contenant ces dispositions soit soumis à l'approbation des personnes habiles à voter de la zone à laquelle il s'applique, ainsi que de celles de toute zone contiguë d'où provient une telle demande.

Ainsi une demande relative aux dispositions du second projet de règlement numéro 1001-116 qui peuvent faire l'objet d'une demande consistent à :

- l'ajout aux usages autorisés dans la zone 8869-89 située en front de la rue Rodrigue des usages « Hébergement, classe G, habitation à loyer modique », « garderie » et « maison de la famille »;
- la création de la zone 8869-88 autorisant les usages de la « classe A-parc, terrain de jeux et espace naturel » et de « classe B – service institutionnel »;

et peut provenir des personnes intéressées de la zone visée 8869-89 et de ses zones contiguës 8870-76, 8869-09, 8869-65, 8869-24 et 8869-99; ces zones sont montrées sur le plan ci-joint.

La zone concernée 8869-89 et la nouvelle zone 8869-88 sont situées sur le côté sud de la rue Rodrigue, entre la rue des Chouettes et la montée Major, jusqu'à la rue du Condor.

Conditions de validité d'une demande

Pour être valide, toute demande doit :

- indiquer clairement la disposition qui en fait l'objet et la zone d'où elle provient;
- être reçue au bureau de la municipalité au plus tard le 18 février 2010 à 16h30;
- être signée par au moins 12 personnes intéressées de la zone d'où elle provient ou par au moins la majorité d'entre elles si le nombre de personnes intéressées dans la zone n'excède pas 21.

Personnes intéressées

Est une personne intéressée, toute personne qui n'est frappée d'aucune incapacité de voter et qui remplit l'une des conditions suivantes :

- être domiciliée dans la zone d'où provient la demande depuis le 8 février 2010 et, depuis 6 mois au Québec; OU
- être, depuis au moins 12 mois, le 8 février 2010, le propriétaire d'un immeuble ou l'occupant d'un établissement d'entreprise, au sens de la Loi sur la fiscalité municipale (chapitre F-2.1), situé dans le secteur d'où provient la demande ET
- l'inscription est conditionnelle à la réception par la municipalité d'un écrit par le propriétaire ou l'occupant demandant cette inscription.

Conditions supplémentaires particulières aux personnes physiques, à remplir le 8 février 2010:

- être majeur et de citoyenneté canadienne et ne pas être en curatelle.

Conditions supplémentaires aux copropriétaires indivis d'un immeuble et aux cooccupants, à remplir le 8 février 2010 :

- être copropriétaire indivis d'un immeuble ou cooccupant d'un établissement d'entreprise dans la zone d'où peut provenir une demande depuis au moins 12 mois;

- être désigné, au moyen d'une procuration signée par la majorité des personnes qui sont copropriétaires ou cooccupants depuis au moins 12 mois comme celui qui a le droit de signer la demande en leur nom et d'être inscrit sur la liste référendaire, le cas échéant. La procuration doit avoir été produite ou être produite avec la demande.

Conditions supplémentaires d'exercice du droit de signer une demande par une personne morale :

- toute personne morale doit désigner, par résolution, parmi ses membres, administrateurs ou employés, une personne physique qui, le 8 février 2010 est majeure et de citoyenneté canadienne et qui n'est pas en curatelle. La résolution, ainsi transmise, est considérée comme une demande d'inscription à la liste référendaire.

Sauf dans le cas d'une personne désignée à titre de représentant d'une personne morale, nul ne peut être considéré comme personne intéressée à plus d'un titre, conformément à l'article 531 de la Loi sur les élections et les référendums dans les municipalités.

QUE les renseignements permettant de déterminer quelles sont les personnes intéressées ayant le droit de signer une demande peuvent être obtenus au bureau du Greffier.

Absence de demandes

Les dispositions du second projet qui n'auront fait l'objet d'aucune demande valide pourront être incluses dans un règlement qui n'aura pas à être approuvé par les personnes habiles à voter.

Consultation du projet

Le second projet peut être consulté au bureau du Greffier, durant les heures normales d'ouverture des bureaux.

Donné à Terrebonne, ce 10^e jour du mois de février 2010.

Le greffier,

Denis Bouffard, avocat

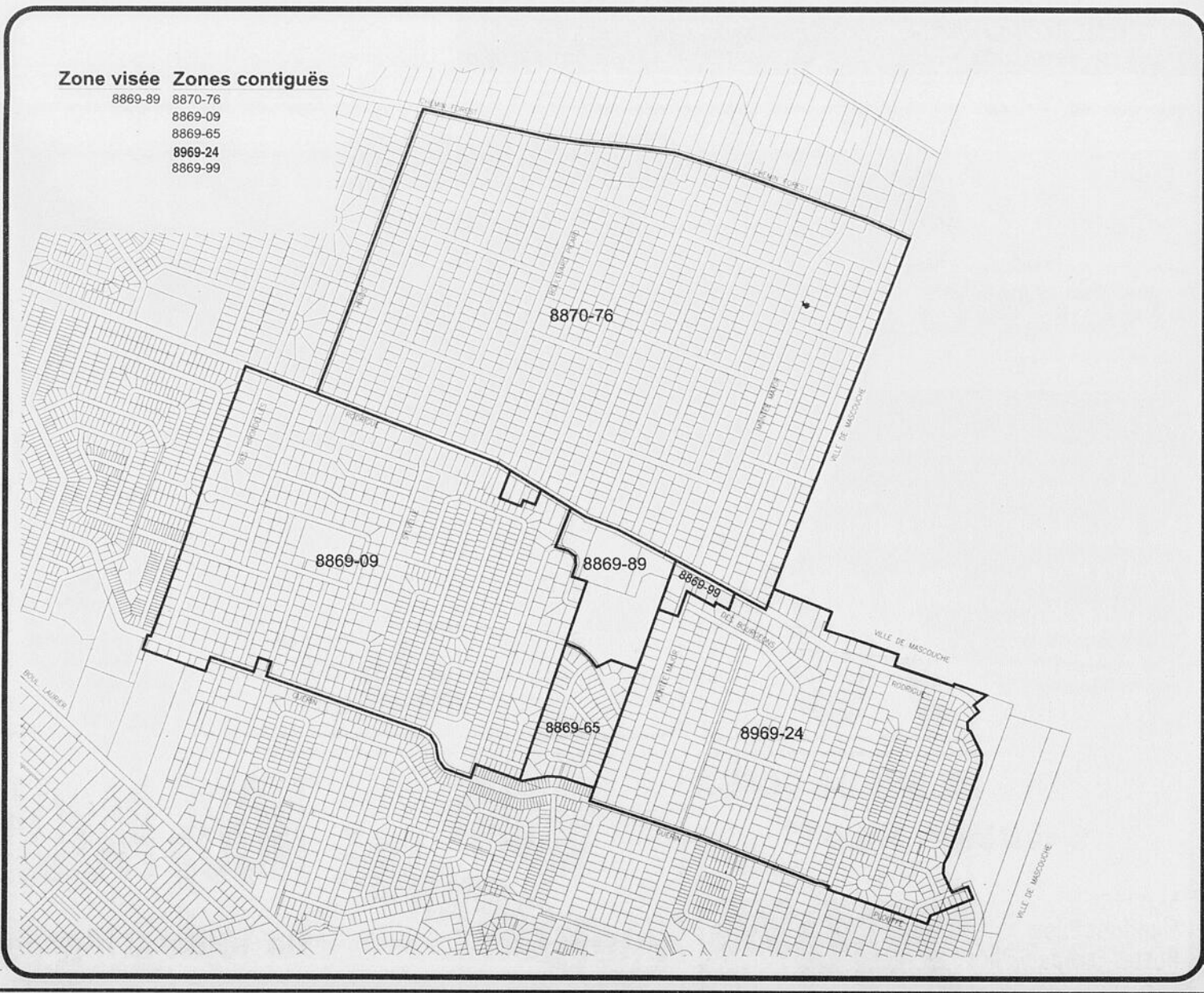

Une nouvelle,
une opinion à nous transmettre
redaction@larevue.qc.ca

www.larevue.qc.ca 450 964-4444

Mettez du  dans vos actions!

Sports

Place à la saison de hockey balle 2010

La Ligue de hockey balle Terrebonne est en pleine campagne d'inscription et, par le fait même, à la recherche de joueurs voulant évoluer dans ses rangs pour la saison 2010.

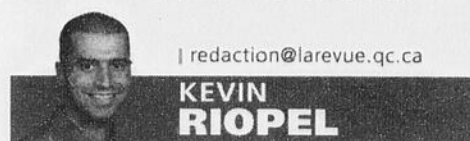

redaction@larevue.qc.ca

KEVIN RIOPEL

Depuis la création de la Ligue de hockey balle Terrebonne en 2008, la ligue connaît une belle croissance. Afin de maintenir le rythme des quelque 400 joutes qui se sont déroulées depuis deux ans, le responsable de la ligue, Jonathan Larrivée, espère que les Terrebonniens s'inscriront encore une fois en grand nombre.

«Le parc public Louis-Laberge a enregistré des investissements importants pour l'amélioration de la surface de jeu, et la Ville de Terrebonne exige une importante participation des citoyens. Il est clair que nous répondons à cette requête de la part de la municipalité, mais nous invitons les nouveaux joueurs à rejoindre notre ligue», explique-t-il, spécifiant au passage que plus d'une dizaine d'entreprises de la région des Moulins ont embarqué dans l'aventure à titre de commanditaires.

La Ligue de hockey balle de Terrebonne permet à plusieurs centaines de citoyens adultes de la région de Terrebonne et des environs de s'adonner à leur sport favori dans une ambiance de saine compétition. «La création de la ligue s'inscrit en concordance avec l'élaboration de la Politique du sport et de l'activité physique, car elle permet aux citoyens de Terrebonne de s'adonner à notre sport national en plein été. Pour ce faire, la ligue compte parmi ses joueurs des familles complètes, des femmes et des



La Ligue de hockey balle de Terrebonne connaît année après année une popularité croissante. (Photo : courtoisie)

hommes dont l'âge du plus jeune est de 18 ans alors que notre doyen a 57 ans», se réjouit M. Larrivée. Ceux qui désirent prendre part à la saison

de la Ligue de hockey balle de Terrebonne peuvent s'inscrire par le biais du site Internet www.hockeyballeterrebonne.com. Les joueurs, qui doivent être âgés de 18

ans et plus, pourront ainsi disputer 15 parties, et le coût d'inscription est fixé à 160 \$ pour la saison s'étirant de mai à septembre.

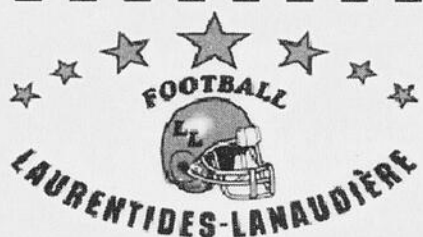

INSCRIPTION GÉNÉRALE 2010

Association régionale de football Laurentides-Lanaudière

Date : le samedi 13 février 2010, de 9h à 15h

Endroit: École Lucille-Teasdale, au 1275, boulevard Céloron, Blainville

Dans notre association la pratique du football est axée sur la participation et l'acquisition d'une bonne condition physique. Nous alignons 37 équipes dont 5 d'élite qui permettent à tous les joueurs d'évoluer dans un environnement sécuritaire et adapté à leur niveau de compétition. Si tu cherches un sport emballant et spectaculaire à pratiquer, le football est fait pour toi. Si tu aimes les défis et que faire partie d'une vraie équipe t'allumes, nous serons heureux de t'accueillir parmi nous.

- Équipement réglementaire complet fourni, sauf les souliers à crampons et la gaine.
- Le nombre de places est limité dans chaque catégorie: premier arrivé, premier inscrit.
- Évaluation du potentiel et sélection des équipes d'élite en avril et mai.
- Entraînements de toutes les équipes à l'extérieur de juin à octobre (2 à 3 par semaine).
- Parties en août, septembre et octobre (les fins de semaine) dans différentes municipalités de la région et quelques parties dans la région montréalaise.

Se présenter avec : - cartes d'assurance maladie du joueur (obligatoire) ;
- permis de conduire (preuve de résidence pour déterminer le secteur)
- un chèque pour payer l'inscription (de un ou plusieurs enfants)
- en option, la possibilité de s'inscrire dans un camp d'initiation en avril, pour ceux qui n'ont jamais joué (80 \$)

GRILLE DE TARIFICATION 2010 (frais selon l'année de naissance, même si surclassé en raison du poids):

Catégorie	Année de naissance	Coût	rabais 2 ^e : -30% (le plus jeune)	Poids maximum au début de la saison régulière - août (1)
TITAN (flag)	2003-2005	180 \$	126 \$	aucun
ATOME	2001-2002	210 \$	147 \$	110 lbs
MOUSTIQUE (2)	1999-2000	240 \$	168 \$	135 lbs
PEEWEE (2)	1997-1998	270 \$	189 \$	165 lbs
BANTAM (2)	1995-1996	300 \$	210 \$	aucun
MIDGET	1993-1994	400 \$	280 \$	aucun

- (1) pesée à la signature du contrat (fin juillet-début août) : si le poids est excédé pour la catégorie selon l'âge, le joueur sera surclassé d'au plus une catégorie ou ne jouera que sur la ligne offensive dans sa catégorie.
- (2) frais additionnels (90\$/moustique et peewee ; 100\$/bantam) payable dans la semaine suivant la sélection dans l'équipe élite.
- (3) * si trois (3) joueurs d'une même famille, les deux (2) plus vieux paient le prix régulier et le plus jeune est gratuit.



Pour informations supplémentaires contacter le 514-318-5376

10

10

10

Sports

Concept Élite prêt pour la relâche

La semaine de relâche permet aux jeunes de prendre part à plusieurs activités sportives. Du nombre, l'école de hockey Concept Élite propose cinq demi-journées bien remplies où les joueurs pourront améliorer leur technique tout en s'amusant.

Du 22 au 26 février, l'école de hockey Concept Élite sera, en matinée, à l'aréna de Mascouche, alors qu'elle se déplacera pour l'après-midi à l'aréna de Lachenaie. Ainsi, à Mascouche, les participants pourront développer leur coup de patin avec l'ex-athlète olympique Marc Gagnon de 9 h à 10 h 20. Ensuite, c'est l'ex-joueur profes-

sionnel Éric Bellerose qui prendra le relais de 10 h 30 à 12 h afin de développer les habiletés techniques des hockeyeurs. À Lachenaie, les blocs d'heures sont de 14 h à 15 h 20 pour l'atelier avec Marc Gagnon et de 15 h 30 à 17 h pour celui avec Éric Bellerose.

Le bloc de 15 heures est disponible pour 250 \$ et s'adresse aux joueurs de hockey de 8 ans et plus. L'inscription comprend les collations, un t-shirt, une casquette et le chandail de l'école, en plus de nombreux prix exceptionnels à gagner. Pour plus de renseignements ou pour s'inscrire, les gens peuvent composer le 514 833-0190 ou en-core visiter le www.conceptelite.ca. (KR)

De la belle visite au GPAT



Le segment météo de l'émission «Salut, Bonjour!» a rendu visite au Groupe Plein Air Terrebonne (GPAT) le jeudi 28 janvier, à l'occasion du Carnaval Glisse et Glace présenté par le GPAT et le Site historique de l'Île-des-Moulins. La populaire animatrice, Anouk Meunier, a donc présenté plusieurs activités qui auront cours durant le Carnaval : glissade sur tube, sculpture sur glace, démonstration de danse, démonstration de planche à neige, etc. Sur la photo, on reconnaît (à genou) Marie-Julie Théoret, Anouk Meunier, Raynald Michaud, Christine Huard, (debout) Martin Pronovost, Émilie Meilleur, Éric Parent, Lise Lapointe, Jean-François Gauthier, Simon Boudreau ainsi que Jean-François Gagné, qui ont immortalisé le passage de l'émission «Salut, Bonjour!» diffusée sur les ondes de TVA.

Commerce en Revue

Un nettoyeur sous toutes ses coutures

Chez Nettoyeur A.D. Plus, on prend en charge vos vêtements de long en large! Au nettoyage s'ajoute un service de couture complet : «Nous faisons des rideaux et des vêtements pour femmes, sur mesure. Nous faisons aussi des retouches pour la plupart des vêtements : manteaux, pantalons, vestons, robes de soirée», mentionne la propriétaire, Léonor Faria. Établi dans la région depuis plusieurs années, Nettoyeur A.D. a fait ses marques et continue d'offrir un service courtois. Un service de cordonnerie est également disponible. De plus, une promotion est présentement en vigueur, promotion qui vous permet de faire nettoyer trois pantalons ou trois jupes pour seulement 10,50 \$. Nettoyeur A.D. Plus est situé au 65, montée Masson, à Mascouche (dans le IGA). Au téléphone : 450 474-6065.



Des trésors cachés

Située sur un site enchanteur, la boutique Les Trésors du Moulin est un secret bien gardé du Vieux-Terrebonne. On y trouve une grande variété d'articles de décoration haut de gamme, des produits québécois, mais également divers objets provenant de la France, de la Russie et des États-Unis. Pour la Saint-Valentin, soyez original! Découvrez des trésors cachés et offrez-les à l'être cher. Tout est offert à 50 %! Vous tomberez certainement sous le charme d'une des multiples collections de produits artisanaux, que ce soit les lampes Berger ou les créations de Julie Alarie, ou encore les bijoux de Caroline Néron. Cette charmante boutique, menée par Alice et James, est située au 198, rue Saint-André, dans le Vieux-Terrebonne. Découvrez les produits en ligne au www.tresorsdumoulin.com. Au téléphone : 450 964-4268.



Bronzé et mieux dans sa peau

Plusieurs ignorent les bienfaits du bronzage. Quelques séances suffisent souvent à remonter le moral et à augmenter l'estime de soi. En plus de prévenir certaines infections cutanées ou maladies grâce à la vitamine D3, qui maintient phosphore et calcium, le bronzage jouerait un rôle dans la prévention de certains cancers. Ceci est dû à la vitamine D qui permet d'inhiber la formation de tumeurs. Le bronzage est aussi un signe extérieur de beauté et de bien-être qui valorise une personnalité. Voilà pourquoi Bronzage J'Adore vous offre un service courtois dans une ambiance chaleureuse. Les membres du personnel vous y accueilleront et vous conseilleront au meilleur de leurs connaissances : ils sont formés pour cela! Les bienfaits des expositions solaires régulières, lorsqu'elles sont faites avec intelligence et discernement, ont été démontrés par des médecins et des chercheurs. Bronzage J'Adore est situé au 1288, boulevard des Seigneurs, à Terrebonne. Pour prendre rendez-vous, appeler au 450 961-0150. On peut aussi consulter le www.bronzagejadore.com.



La DYNAMIQUE Personnalité de la SEMAINE

Dany Vaillancourt, Fleuriste Terrebonne

829, boulevard des Seigneurs, Terrebonne
450 471-3329

PACINI

1054, chemin Gascon, Terrebonne
(450) 964-7665

CERTIFICAT-CADEAU DE 20\$

Jean-Christophe Lafrenière réalise son rêve



Jean-Christophe est âgé de 10 ans et il a une malformation au cerveau appelée agénésie du corps calleux. La direction de la Cité du Sport et les Cobras de Terrebonne ont permis à Jean-Christophe de réaliser un rêve, soit de faire un tour à bord de la resurfaceuse sur la glace de la Cité du Sport. C'est donc le vendredi 29 janvier, alors que les Cobras recevaient les Montagnards de Sainte-Agathe, que Jean-Christophe a vu son rêve devenir réalité. C'est avec enthousiasme qu'il a pris place, en compagnie d'employés de la Cité du Sport, sur la resurfaceuse après la première période, sous les applaudissements des spectateurs présents. (Texte : Raymond Berthiaume / Photo : Martin Charbonneau)

Le bronze pour Marie-Pier Beaudry



Neuf athlètes du Club de patinage de vitesse région Lanaudière ont participé à la dernière compétition du circuit développement qui s'est déroulée à Sainte-Hyacinthe, le 6 février. C'est Marie-Pier Beaudry qui a réalisé le meilleur résultat chez nos représentants, elle qui a décroché la médaille de bronze chez les cadets, alors que Laurie Blaquière a quant à elle pris la 8e position. Catherine Limoges, pour sa part, a réalisé le 5e chrono chez les juvéniles. Du côté masculin, Jessy Archambault a terminé en 8e place chez les cadets. Steven Dubois a fini tout juste au pied du podium chez les juvéniles, alors qu'Antoine Nadeau a complété l'épreuve au 12e rang. Finalement, dans la catégorie classe ouverte masculin, Nicolas Beaudin St-Denis, Bruno Nadeau et Martin Beaudry ont terminé respectivement 7e, 8e et 9e. Sur la photo, on reconnaît l'entraîneur Mathieu Richer, Bruno Nadeau, Antoine Nadeau, Jessy Archambault, Martin Beaudry, Nicolas B. St-Denis, Laurie Blaquière, Marie-Pier Beaudry, Steven Dubois et Catherine Limoges.

Sports

Le floorball gagne en popularité

Depuis environ un an, Éric Brisson travaille d'arrache-pied dans le but de développer le floorball dans la région. Son labeur donne aujourd'hui des résultats, puisque le sport est en pleine expansion dans les écoles du territoire, alors que plus de 100 jeunes s'y adonnent sur une base régulière.



redaction@larevue.qc.ca

KEVIN RIOPEL

Si, au départ, l'idée du Mascouchois Éric Brisson était de développer le floorball, qui se veut un mélange de hockey et de soccer, chez les adultes, il a rapidement dû réorienter le tir, faute de place pour pratiquer son activité préférée. «Au départ, j'ai cherché à obtenir des heures de gymnase auprès des villes de Terrebonne et Mascouche. À Terrebonne, on a refusé ma demande dû au fait que je ne n'en suis pas résidant, alors qu'à Mascouche, on m'a répondu qu'aucune salle n'était présentement disponible. Je me suis donc tourné vers les écoles, et la réponse a été immédiate après les premières démarches. Les directions ont accepté de me laisser faire des démonstrations, et les jeunes ont immédiatement adopté le floorball», lance tout sourire M. Brisson.

Ainsi, Éric Brisson a réussi à introduire le floorball à l'école de la Sablière, Esther-Blondin, Le Castelet et de l'Étincelle. Cependant, c'est à l'école Léopold-Gravel que la popularité est la plus marquée. «À Léopold-Gravel, c'est un immense succès. Je m'y suis rendu afin de faire une démonstration, et les jeunes ont véritablement "tripé", tout comme la direction d'ailleurs. À tel point que l'école a commandé de l'équipement, ce qui permet aux élèves de jouer deux midis par cycle de neuf jours. Le floorball est même joué en éducation physique», confie-t-il.

Développer encore plus

L'idée de structurer une ligue entre les écoles de la région trotte actuellement dans la tête d'Éric Brisson. «Il est évident que je vise éventuellement une telle structure. J'organise sous peu une partie entre de la Sablière et de l'Étincelle, et j'espère pouvoir étendre cette formule. Le fait de voir le



Éric Brisson rêve de pouvoir développer une ligue scolaire de floorball, un sport très populaire chez les Européens.

floorball bien accueilli par les jeunes m'a donné le goût de m'investir encore plus», affirme-t-il.

La meilleure façon de découvrir le sport, c'est de l'essayer. À cet effet, Éric Brisson invite les directions d'école à le joindre si elles désirent que des démonstrations soient réalisées chez eux. De plus, il invite petits et grands intéressés à pratiquer le floorball à communiquer avec lui au 514 833-0692 ou encore par courriel à afl.floorball@gmail.com. «Plus je vais avoir

de gens intéressés, plus je vais pouvoir mettre de pression sur les villes afin qu'on nous accorde des heures pour pratiquer le floor-

ball. Mon but, c'est de créer un engouement chez toutes les tranches d'âge», achève Éric Brisson.

SOLUTION FAITES VOS JEUX (B-13)

	1	2	3	4	5	6	7	8	9	10	11	12	13	14	
1	P	A	T	S	Y	G	A	L	L	A	N	T	V		
2	A	L	A	R	I	E		A	U	T	E	U	R	E	
3	Q	U	I	N	O	U	S		T	R	A	I	N		
4	U		R	O	Y		S	E	R	R	E		V	U	
5	E	R	E	V	A	N		R	I	A		T	E	S	
6	T	U		E	N	O	L		A	P	T	E	S		
7	T	E	T		G	R	E	N	I	E	R	S		N	
8	E	S	U	S		D	O	I	T		I	T	O	U	

Solution :

3	7	8	1	4	2	9	5	6							
6	9	5	7	8	3	1	2	4							
4	1	2	9	6	5	7	3	8							
7	5	4	2	3	6	8	1	9							
9	3	6	5	1	8	2	4	7							
2	8	1	4	7	9	5	6	3							
1	4	9	6	2	7	3	8	5							
8	6	7	3	5	1	4	9	2							
5	2	3	8	9	4	6	7	1							

12

Terrebonne
Une histoire de vie

Le Conseil municipal de la Ville de Terrebonne, lors d'une séance ordinaire du Conseil municipal qui se tiendra à l'édifice Louis-Lepage, au 754, rue Saint-Pierre, Ville de Terrebonne, le lundi 8 mars à 19 h 30, statuera sur la demande d'usage conditionnel suivante, dans le but de permettre:

774, rue Saint-Pierre
Lot 2 439 149Exploitation d'une terrasse saisonnière côté est de la
terrasse existante de l'établissement.

Toute personne intéressée pourra se faire entendre devant les membres du Conseil municipal relativement à cette demande d'usage conditionnel lors de cette séance du Conseil.

Donné à Terrebonne, ce 10^e jour du mois de février 2010.

Le greffier,

Me Denis Bouffard, avocat

AVIS PUBLIC

DEMANDE D'USAGE
CONDITIONNEL
EN VERTU DU RÈGLEMENT
NUMÉRO 1006Hamon Jean-Guy
1940-2010À Terrebonne, le 6 février 2010, à l'âge de 69 ans est
décédé M. Jean-Guy Hamon.Il laisse dans le deuil, ses enfants Martin et Susie (Steve).
Ses petits-enfants Tommy, Érika et Éloÿ. Ses frères et
sœurs, beaux-frères, belles-sœurs, neveux et nièces.Un service religieux en présence des cendres aura lieu
samedi le 13 février à 11h en l'église St-Louis-de-France
de Terrebonne (825 rue St-Louis, Terrebonne).
La famille recevra les condoléances dès 10h30 à l'Église.Direction : Complexe funéraire Fortin (Rive-Nord)
www.complexefunerairefortin.ca
514 770-9770 450 478-8042LATOUR, Jeannette (née Dufour)
1931 - 2010Paisiblement, entourée des siens, à Terrebonne, le 14 janvier
2010, à l'âge de 78 ans, est décédée Mme Jeannette
Latour (née Dufour), épouse de M. Maurice Latour. Elle
laisse dans le deuil ses enfants Diane (Richard), Richard
(Carole), Marc (Chantal) et Line (Gilbert), ses petits-enfants
Vicki, Karl, Jimmy, Danny, Cassandra, Stéphanie, Laurent,
Anne-Sophie, Catherine, eu Jean-Sébastien, son arrière-
petit-fils Philippe, sa soeur Madeleine, ses beaux-frères et
belles-sœurs, neveux et nièces et de nombreux parents et
amis. Les funérailles ont eu lieu le 18 janvier, en l'église St-
Louis-de-France.COMPLEXE FUNÉRAIRE GUAY INC. Réseau dignité
756, RUE ST-LOUIS, TERREBONNELAROSE GROULX, Monique
1932-2010À Terrebonne, le 14 janvier 2010, à l'âge de 77 ans, est
décédée Mme Monique Larose, épouse de feu M.
Richard Groulx. Elle laisse dans le deuil ses enfants
Michel, Jocelyne et Christian, ses petits-enfants
Gabrielle, Laurence, Vincent et Jean-Philippe, son frère
Léonce et sa sœur Jeanne-D'Arc ainsi que plusieurs
autres parents et amis. La famille accueillera parents et

Pour une insertion dans cette rubrique, contactez Annie au 964-4449

Remerciements
décès et prièresamis le dimanche 14 février 2010 de 14h à 16h. Une
réunion de prières aura lieu à 16h au salon. Au lieu de
fleurs, des dons à la société Québécoise du cancer
seraient appréciés. Direction funéraire :
RÉSIDENTE FUNÉRAIRE ST-LOUIS INC
939 RUE ST-LOUIS, TERREBONNEMESSIER Fernande (née Raymond)
1924 - 2010À Terrebonne, le 2 février 2010, à l'âge de 85 ans, est
décédée Mme Fernande Raymond, épouse de feu M.
Jacques Messier. Elle laisse dans le deuil ses enfants
René, Colette (Denis), Huguette (André), Raymond
(Ginette), Normand (Hélène) Danielle (Michel), Sylvain
(Marlène), Marie-France (Pierre) et Denis (Line), ses
petits-enfants et arrière-petits-enfants, ses sœurs ainsi
que ses beaux-frères, belles-sœurs, neveux, nièces,
parents et amis. Les funérailles ont eu lieu le 5 février, en
l'église St-Charles de Lachenaie et de là au cimetière du
même endroit.COMPLEXE FUNÉRAIRE GUAY INC. Réseau Dignité
756, ST-LOUIS, TERREBONNEPILOTTE, Hélène (née Aubry)
1924 - 2010À Terrebonne, le 6 février 2010, à l'âge de 85 ans est
décédée Mme Hélène Aubry Pilotte, épouse de feu M.
Gérard Pilotte. Elle laisse dans le deuil ses enfants Lise,
Gaétane (Étienne), Jeanne (Berthier), Johanne (Gino),
Pierre (Lynn), ses frères Émile et Robert, ses huit petits-
enfants et ses dix arrière-petits-enfants. Les funérailles
ont eu lieu le 9 février 2010, en l'église St-Louis-de-
France de Terrebonne. Direction funéraire:RÉSIDENTE FUNÉRAIRE ST-LOUIS INC.
939 RUE ST-LOUIS, TERREBONNECHEVRIER, Louise
1948 - 2010À Terrebonne, le 6 février, à l'âge de 61 ans, est décédée
Mme Louise Chevrier (femme de cœur). Elle laisse dans le
deuil sa mère Pauline Dubé Chevrier, son fils Sébastien
Beaudoin, ses sœurs Jocelyne (Jean-Marie Adam),
Johanne (Dany Scallon), également autres parents et amis.
La famille vous accueillera vendredi le 12 février 2010 de
19h30 à 20h. Une réunion de prières aura lieu à la
chapelle du salon le même jour à 20h. Au lieu de fleurs
des dons à la Société canadienne du cancer serait
apprécié. Direction funéraire :RÉSIDENTE FUNÉRAIRE ST-LOUIS INC.
939, RUE ST-LOUIS, TERREBONNE

Construction

R.B.Q.#8347-7315-21

Laurin Villeneuve

Maison modèles à visiter

8 nouveaux modèles

Projet domiciliaire St-Lin

Clés en main à compter de 152 000\$

Tout inclus (Terrain, taxes, notaire, infrastructures)
Modifié selon vos besoins

D
U
V
E
R
N
A
Y



B
R
A
Z
I
L



M
O
N
A
C
O



Rabais 2 000\$ sur présentation de cette publicité

*Valide 7 mars 2010

GRATUIT Gaz Low-e avec argon pour fenêtres

Bureau des ventes

752, St-Henriette, St-Lin Laurentides

514 434-7545 • 514 977-8089 • 514 247-3837



GO COBRAS GO!

la Revue
L'HEBDO DES GENS D'ACTION
partenaire média des Cobras

Princeville, un bon test pour les Cobras

Ce soir (mercredi 10 février), les Cobras reçoivent le Titan de Princeville à la Cité du Sport de Terrebonne à compter de 19 h 30.

l.presse@larevue.qc.ca

RAYMOND BERTHIAUME

Pour les hommes de Robert Dubuc qui ont affronté, dans les dernières semaines, Sainte-Agathe, Vaudreuil, Laval et Valleyfield, soit des équipes qui occupent le bas du classement, ils seront confrontés à une formation de premier plan. Avec seulement 7 joutes à disputer d'ici la fin du calendrier régulier, ce sera sans aucun doute un bon test pour la formation de Terrebonne.

«Nous sommes très contents d'affronter



Alexandre Lachance a été choisi joueur offensif Groupe Financier RBC dans la Ligue de hockey junior AAA du Québec pour une deuxième fois cette saison avec une fiche de 2 buts et 6 mentions d'aide pour un total de 8 points en deux rencontres lors de la semaine du 25 au 31 janvier. (Photo : Martin Charbonneau, zonephoto.ca)

SOMMAIRE

Valleyfield : 3
Terrebonne : 6

DIMANCHE

Première période

1-TER: #14-Alexandre Paquet (6)
(#91-Yann Harnois, #96-David Savard) 10:15
2-VAL: #21-Alexandre Leduc (24)
(#27-Marc-Antoine Perron-Rousseau,
#13-Dominic Leduc) 15:02

Deuxième période

3-TER: #8-Alexandre Lachance (30) (#17-Samuel Grenache, #18-Guillaume Tougas) a.n. 00:30
4-TER: #17-Samuel Grenache (24) (#8-Alexandre Lachance, #88-Olivier Daunais) 05:34
5-TER: #24-Vincent Demers (6)
(#96-David Savard, #91-Yann Harnois) 06:50
6-TER: #9-Joey Samuel Godin (4)
(#96-David Savard, #91-Yann Harnois) 17:02

Troisième période

7-VAL: #11-Dominic Chicoine (12)
(#10-Gabriel St-Pierre, #7-Gabriel Moisan) 07:26
8-VAL: #10-Gabriel St-Pierre (8) (#11-Dominic Chicoine, #17-Christopher Quinn-Laurin) 18:34
9-TER: #22-Francis Desrosiers (33)
(#21-Vincent Pariseau-Mathieu, #18-Guillaume Tougas) 19:57

Gardiens

VAL: 30-Bourbeau (60:00) (P, 9-17-1)
TER: 01-Perreault (60:00) (G, 19-2-0)

Tirs aux buts

VAL: 8 + 6 + 6 = 20
TER: 22 + 19 + 17 = 58

Avantages numériques

VAL: 0 / 3
TER: 1 / 3

Étoiles du match

TER: #96-David Savard
VAL: #10-Gabriel St-Pierre

Assistance: 387

une formation comme le Titan parce que c'est toujours difficile de motiver nos joueurs lorsque nous rencontrons des équipes qui sont éliminées des séries de fin de saison. En effet, nos joueurs développent de mauvaises habitudes lorsque la compétition est moins présente. Avec des joutes contre Princeville ce mercredi et Saint-Jérôme au cours de la semaine prochaine, le jeu devra être plus élevé, et je suis certain que nos joueurs en sortiront très forts, comme ce fut le cas contre Saint-Jérôme il y a deux semaines. À tous les matchs, on fait en sorte de motiver les gars à travailler de façon à terminer au premier rang du classement. Princeville a une bonne équipe, et le "timing" pour nous est très bon», de mentionner Robert Dubuc.

Deux victoires faciles

Au cours du dernier week-end, les Cobras ont poursuivi leur lancée victorieuse en remportant deux victoires. La première le vendredi 5 février face au Rousseau Sport de Laval par la marque de 5 à 1, et la deuxième

le dimanche 7 février alors que les Braves de Valleyfield se sont inclinés par le compte de 6 à 3.

Ici et là

Le dimanche 7 février, les Cobras ont souligné la performance des joueurs qui se sont distingués au cours du mois de janvier. Olivier Daunais a reçu le titre de joueur offensif et Dany Roch a reçu la palme pour le joueur défensif.

Les Cobras occupent depuis la mi-décembre le premier rang du classement général de la Ligue de hockey junior AAA du Québec, et les amateurs sont pourtant très peu nombreux lors des matchs locaux. Terrebonne connaît la meilleure saison de son

histoire, et cette année, tous les espoirs sont permis. J'invite les amateurs à se rendre à la Cité du Sport afin de supporter les Cobras et, pourquoi pas, devenir le meilleur 7^e joueur de la ligue.

La prochaine semaine des Cobras

Le vendredi 12 février, les Cobras rendront visite pour une dernière fois cette saison aux Montagnards de Sainte-Agathe, et le match débutera à 19 h 30. Le mercredi 17 février aura lieu la 6^e et dernière confrontation en saison régulière entre les Cobras et les Panthères de Saint-Jérôme; le match aura lieu à Saint-Jérôme à compter de 19 h 45. Les Cobras seront en quête d'une 5^e victoire face à la bête noire cette saison.

CONCOURS «GAGNEZ VOS TAXES»

ARACHIDES DÉPÔT

CONCOURS «GAGNEZ VOS TAXES»

LUC DOYLE, OPTOMÉTRISTE

Avis important aux employeurs

À l'écoute des étudiants, au service des collectivités

Emplois d'été Canada, une initiative du gouvernement du Canada, accorde du financement pour aider les organismes sans but lucratif, les employeurs du secteur public et les petites entreprises comptant 50 employés ou moins à créer des emplois pour les étudiants de 15 à 30 ans.

Si vous êtes un employeur et que vous répondez aux critères d'admissibilité, présentez votre demande du **1^{er} au 26 février 2010**.

Vous pourrez vous procurer le formulaire et le Guide du demandeur sur notre site Web ou dans l'un des Centres Service Canada.

Vous pourrez ensuite présenter votre demande en ligne, par la poste ou en personne, dans l'un des Centres Service Canada.

Pour plus de renseignements :

Cliquez servicecanada.ca
Composez 1-800-935-5555 (ATS : 1-800-926-9105)
Visitez un Centre Service Canada



CHAMBRE
DE
COMMERCE
DE
TERREBONNE

Devenez membre
450 471-8779

La Revue et
la Chambre de commerce
vous présentent
le nouveau membre du mois

**Me Sara Néron, Me Lucie Marier, Me Bianca Vigneault
Marier Néron, avocates - médiation**



Adresse : 706, rue St-Pierre, Terrebonne
Téléphone : 450 492-6006
Courriel : luciemarier@bellnet.ca

Nos services : Nous offrons des services dans les domaines du droit commercial, immobilier et construction (vices cachés, contrefaçons, vices de construction), du droit du travail, CSST, du droit familial (divorce, séparation, garde d'enfants), droit criminel, pénal et jeunesse, médiation familiale, civile, commerciale et travail.

Notre philosophie : Marier Néron s'est donné comme mission d'accueillir, d'impliquer et de supporter leurs clients dans la conception de solutions adaptées à leurs besoins et innovatrices dans leur implication.

« Nous sommes devenues membres de la Chambre de commerce de Terrebonne parce que nous souhaitons échanger avec les gens de notre région et de notre ville et développer ainsi des relations d'affaires qui répondent à leurs besoins. »

la Revue
L'HEBDO DES GENS D'ACTION
Besoin de pub?
450 964-4444

L'achat local, notre priorité !



Service
Canada

10

10

10

Multi-Prêts

COURTIER HYPOTHÉCAIRE

Notre équipe Multi-Prêts
(Terrebonne - Ste-Thérèse)
Classée 1^{er} au Canada



MULTI-PRÊTS HYPOTHÈQUES
COURTIER IMMOBILIER AGRÉÉ

*En nombre de dossiers et de volume de déboursés 2009 parmi tous les bureaux Multi-Prêt du pays.

**Vous êtes fatigués de tous vos paiements ?
Mais Rien ne semble bouger ?
Appelez-nous pour voir les bienfaits du refinancement hypothécaire
Frais de notaire payés.***

*Certaines conditions s'appliquent

Communiquez avec nous sans tarder.
On peut vous rencontrer à l'endroit
de votre choix
et au moment qui vous convient.

2 bureaux pour vous servir

TERREBONNE

2296, chemin Gascon,
Terrebonne, Qc

450 471-7747

SAINTE-THÉRÈSE

266, boul. Labelle,
Sainte-Thérèse, Qc

450 433-7738



**Meilleurs taux fixes
en vigueur**

10 février 2010

Variable 5 ans

1.95 %

Petites annonces



964-4449

PAIEMENT COMPTANT AU COMPTOIR:
231, Ste-Marie, Terrebonne

Vos petites annonces
SONT SUR
INTERNET
GRATUITEMENT AVEC LA REVUE

www.larevue.qc.ca

Les annonceurs sont priés de bien vérifier leur première parution. Le Journal La Revue ne se rend responsable que de la première parution. Toute réclamation ne peut en aucun cas dépasser le montant réclamé pour cette annonce. En cas d'annulation, la première semaine n'est pas remboursable.



LIVRAISON
MASCOCHE 940 M² MASSON (coin des Ancêtres)
450 966-4419
TERREBONNE 2370 Ch. GASCOIN (angle 640)
450 964-4419

4 REPAS À GAGNER!
(il suffit de placer une annonce classée)

GAGNANTS AU COQ

Jocelyn Duval/Véronique Picard

Autos à vendre 5

A-A ACHAT AUTO avec argent pour route ou ferraille. 7 jours, vendons auto 300\$ à 3.000\$, vendons pneus, batteries usagées. Remorquage/Stephane 450-477-9689.

A-A ACHAT, AUTO, CAMION, PIÈCES ACCIDENTÉES, DE 0\$ À 500\$ COMPTANT. +++++, REMORQUAGE GRATUIT, 7 JOURS/7 ALAIN REMORQUAGE LA PLAINE, 514-232-3431.

À voir auto, camion, 4x4. Financement maison aucun cas refusé. Voitures 2003 à 2008, léger dépôt, aucun endosseur. Automobile Brisson au 514-894-2236 www.automobilebrisson.com

ATTENTION! BESOIN D'UN VÉHICULE? Difficulté d'en avoir un? Aucun cas refusé. Sur présentation de l'annonce 500\$ de rabais TEMPS LIMITÉ-LIQUIDATION Transco 2000 Ltée 450-446-2800.

VTT à vendre 11

SSSSSSSSACHAT DE VTT, 4 roues 1985 à 2009, 2x4, 4x4 et sport. Payons meilleurs prix comptant, nous nous déplaçons. En affaires depuis 1994 VTT Martin 819-364-2578 Achat, vente, échange.

Ferraille 33

ACHAT AUTO CAMION
Pour pièces
Payons 100\$ minimum comptant
Remorquage gratuit
Reçu SAAQ
450 478-7998
514 586-7998

Divers à vendre 40

LES GOUTTIÈRES BERNIER
Garantie 25 ans
Estimation gratuite
Vente - Installation - Réparation
514 622-3447

Achat et Vente
MEUBLES USAGÉS, ANTIQUITÉS
Cadres, tables, buffets, accessoires
Payons en argent.
805, mtée Masson
Marché aux Puces
Terrebonne 450 471-9501

Bois de chauffage
Merisier en rondelle
provenant d'une usine de déroulage à Sainte-Thérèse
Bois de 1^{re} qualité
514 918-9305

À vendre Divers 40

COUVERCLES POUR SPA. Prix et qualité imbattables. Disponibles dans toutes les formes et couleurs. Composez le 1-866-565-5252. www.thecoverguy.com/francais.php.

CUISINIÈRES, réfrigérateurs, laveuses, sècheuses. Réparation à domicile. Pièces au comptoir. Electro 2400, 2400, Ste-Marie, Mascouche, 450-474-0312.

LIQUIDATION Girouettes et Coqs 100% en cuivre, de 100\$ à 150\$. 450-964-9563.

ORGUE HAMMOND 125XL, cartables de chansons, prix à discuter. 450-478-5412.

Animaux à vendre 55

CHIOTS DEMANDES. Nous adopterions des portées de chiots, allons chercher gratuitement. 450-666-1228.

MINOUS, BEAUCOUP DE MINOUS, de tous âges, (opérés, vaccinés), frais d'adoption variés. 450-666-0271.

Avis legal 80

AVIS DE CLÔTURE D'INVENTAIRE
Prenez avis que Taoufik Sakhrî, en son vivant domicilié au 699, rue Briën, Mascouche, Québec, J7K 2X2, est décédé le 3 juillet 2009. Un inventaire de ses biens a été dressé conformément à la loi et peut être consulté par les intéressés, au bureau de Me Hugues Dumoulin, notaire au 475, montée Masson, #201-A, Mascouche, Qc, J7K 2L6.
Donné ce 4 février 2010
Kenza Hamila, liquidatrice

Cours 85

BERGER ALLEMAND, Labrador noir pur race et autres chiots 125\$+, 450-666-1228.

CHIOTS Golden Retriever mélangés, yeux bleu très doux, 100\$, 450-478-2416.

On demande 65

RAMASSONS GRATUITEMENT de la cave au grenier, ramassons jouets, aussi piscine, métal, BBQ, saut maitelas et divan. 450-471-6193, page: 514-859-1768.

Avis légaux 80

AVIS DE DISSOLUTION
PRENEZ AVIS que la personne morale sans but lucratif Choer polyphonique de Mascouche, ayant son siège social au 1454 avenue Mathieu, Mascouche, Qc J7K 4B3, demandera au Registrare des Entreprises de la Province de Québec la permission de se dissoudre.
Jacques Soucy, président
Le 10 février 2010

Chambres à louer 90

BOIS-DES-FILLION NORD, près 640/19, chambre meublée, laveuse sècheuse, cuisine communautaire, pour travailleur(euse), propre, autonome, pas d'animaux. 325\$/mois, 514-617-5977.

CHAMBRES A LOUER, occupation immédiate, 400\$/mois, 450-471-0829.

CHAMBRE A LOUER à Terrebonne, stationnement compris, 70\$/sem, 450-964-8824.

I.L.E.-ST-JEAN, cuisinette, personne tranquille, travailleur, près autobus, non-fumeur, 450-961-0688, 514-708-6240.

MASCOCHE, chemin Pin-court, NON-FUMEUR propre, cuisinette, stationnement, câble, références, 450-968-2818.

TERREBONNE, SECTEUR LA PLAINE, chambre à louer, 100\$/sem., demander Diane, 450-477-4906.

Astrologie 102

15 MINUTES GRATUITES au 1-866-9-MEDIAUM "CONNEXION MEDIUM" la référence en voyance pour des milliers de Québécois satisfaits. Spécial 2.59\$/min www.ConnexionMedium.ca 1-900-788-3486, #3486 Fido/Rodgers/Bell, 24h/24 7/7.

ALEXANNE ET ELISABETH, VOYANCE 100% GRATUITE SUR www.visiondufutur.com Tél.: 1-900-783-6677 (2.90\$/min) Depuis un cellulaire: #5566.

ALCOOLIQUE ANONYMES
TÉL.: 450-629-6635

IMPÔTS 115

IMPOT, COMPTABILITE, paie, tps, tvq Céline, 450-477-3493.

KARINE JONCAS B.A.A., rapports tps, tvq, DAS, tenue de livres, impôts, paie, CCO, 450-966-0245.

RAPPORT D'IMPOT, demande de TPS et TVQ, préparé la même journée, transmission électronique gratuite. Impôt Direct Ted René Levasseur 450-471-7615.

SERVICES D'IMPOTS, et comptabilité générale, incluant les rapports de TPS, TVQ, CCO, CSST, DAS, service impeccable au meilleur tarif, 450-492-5106.

IMPÔTS 115

Particuliers
19.50\$ et +
par comptable
- Finances
- Emploi
- Formation
Professionnel Inc.
514-754-5677
www.professionnelinc.ca

IMPÔTS DES PARTICULIERS

- 30 ans d'expérience
- Transmission informatisée TED
- Comptabilité, TPS, TVQ
Pierre Langelier
450 964-0477

Couturières 117

15 ANS d'expérience dans la réparation de vêtements, Hélène, 450-964-1868.

Services divers 120

VOUS CHERCHEZ UNE FEMME DE MENAGE minutieuse avec expérience, fournis les produits. Ménage résidentiel ou commerciale, Josée, 450-477-9739.

*****CLOWN-CLOWN*****
Magie, sculpture de ballons, maquillage artistique, jeux, animation. Voici une idée originale qui saura surprendre votre enfant. 450-439-7229, 514-770-7229.

FERAIS TRAVAUX de rénovation, peinture, menuiserie, etc, contactez Richard, 514-713-6946.

LES MENAGES IMPECCABLES, entretien ménage COMMERCIAL, lavage de tapis. Jean-Martin Lachapelle 514-688-8013.

Si vous voulez boire et le pouvez c'est votre affaire. Si vous voulez arrêter et ne le pouvez, c'est notre affaire.

ALCOOLIQUE ANONYMES
TÉL.: 450-629-6635

RENOVATION, TIRAGE DE JOINTS, pose de gypse, pose de céramique, Daniel, 514-835-2219.

SPECIALISTE DU SOUS-SOL, plafond suspendu, mur et plancher, gyproc, 30 ans d'expérience, 514-299-7926, 514-262-4492.

REPARATION D'ELECTROMENAGERS de toutes marques à bas prix, Claude, 450-966-1137.

SOUDURE MOBILE DES MOULINS, vous avez de petits ou de gros travaux de soudure. Contactez-moi Bruno, 450-964-2906, 514-296-8078.

Esthétiques 122

LOCAL à louer pour esthétique, Terrebonne, 450-471-1960.

Déménagement 130

AAA DEMENAGEMENT MAGELLA, boîtes, rubans, papiers d'emballages, + entreposage, service professionnel. Contactez Marie-Line, 514-264-2061.

ENTRETIEN GÉNÉRAL d'immeuble intérieur / extérieur

•Lavage haute pression •Prix compétitif
•Ménage résidentiel •Plus de 20 ans d'expérience
514 452-5808
Estimation gratuite.

Nouveau dans la région

Ménage Plus L.P. Inc.
438-888-4867

DEMENAGEMENT

MAISONNEUVE, 4 5 0 - 4 7 1 - 4 2 2 1 - 450-474-7272. Etabli depuis 1974, boîtes, ruban à papier d'emballage disponibles, permis et assurance.

DEMENAGEMENT D. TOUCHETTE INC.: depuis 1978, assurances, équipement complet. Petits et/ou gros déménagements. Estimation par téléphone. Service 7 jours. Téléphone: 450-430-1408.

J. LACHANCE SUPER EXPRESS enr. Transport, déménagement, assurances, cargo inclus. Estimation gratuite, 450-966-1655, Paget, 514-853-6575.

Déneigement 132

DENEIGEMENT DE TOIT résidentiel et commercial, 514-258-3110.

Rénovation 135

CONSTRUCTION ET RENOVATION TOUS GENRES, résidentiels et commerciales, sous-sol, finition intérieure et extérieure, peinture, joints, céramique, planche, etc... 35 ans d'expérience, RBQ # 8 1 0 3 1 4 0 3 - 1 4, 4 5 0 - 4 7 7 - 4 7 4 7, 514-591-3550.

TIREUR DE JOINTS, peinture, finition de sous-sol. Appelez-moi. Pascal, travail minutieux, 514-292-7487. RBQ 8340-6595-31.

ALAIN RENOVE, pose de gypse, joints, installation planchers flottants et céramique, 514-781-6102.

PLATRIER ferait réparation plâtre, joints, gypse, pose gypse, peinture, travaux propres minutieux. 450-477-3359, 514-266-3358.

RENOVATION, TIRAGE DE JOINTS, pose de gypse, pose de céramique, Daniel, 514-835-2219.

3-1/2, Lachenaie, libre avril, style condo, plancher flottant, bain, tourbillon? 650\$/mois 450-961-9585

4-1/2, STYLE CONDO, Grande-Allée, Lachenaie, libre, 735\$/mois, 450-961-9585.

Autres logements page A-61

LE PLUS GRAND pour la forêt



Grâce à une seule parution par semaine, la Revue sauve *11 421 arbres par année, La Revue travaille fort à réduire sa consommation de papier en vous informant de tout dans une seule édition.



DÉCOUVREZ 55% PLUS D'INFORMATION CHAQUE SEMAINE!

Le plus GRAND hebdo indépendant et gratuit au Québec

www.larevue.qc.ca 450 964-4444

*En prenant pour base que La Revue ajouterait une publication de 104 pages le samedi.

10

10

10

OFFRES D'EMPLOIS

Grâce à notre succès,

MANGIAMO!
 APPORTEZ VOTRE VIN
 Mangiamo cherche
Gérant(e) - salle à manger
 Temps plein
 Soir et fin de semaine

- Service à la clientèle
- Gérance de personnel
- Gestion des caisses
- Tâches administratives

Exigences

- 2 ans d'expérience en restauration
- Gestion de personnel, un atout

Se présenter au restaurant avec son CV et demandez François ou Stéphane
 Lundi au dimanche - 14 h à 16 h

1460, chemin Gascon, Terrebonne
 Nous offrons des chances d'emploi égales à tous.



Techniques de recherche d'emploi
 Formation Internet
 Coaching personnalisé
 Attitude gagnante



ALLEZ DROIT AU BUT...
 CIBLEZ LA BONNE DÉMARCHE!
Action RH Lanaudière
 ☎ 450.492.4104
 www.actionrhlanaudiere.org
 Programme soutenu par Emploi Québec

Quel type de peinture sèche le plus vite?



Si vous le savez, nous aimerions vous rencontrer.
 Si vous l'ignorez, nous aimerions vous l'apprendre.

Si vous aimez apprendre et aider les autres, Home Depot pourrait vous intéresser. En tant que premier détaillant dans le secteur de la rénovation résidentielle au Canada, nous devons notre prospérité à l'enthousiasme et aux compétences de chacun de nos associés. Pour vous, cela signifie que vous recevrez la formation théorique et pratique dont vous avez besoin pour apprendre, vous perfectionner et réussir.

Avez-vous des questions? Êtes-vous à la recherche du poste qui vous convient le mieux? Visitez le site homedepotemplois.ca/3093 pour postuler en ligne ou pour obtenir de plus amples renseignements.

Nous favorisons la diversité et soulevons au principe de l'égalité d'accès à l'emploi.

TRAVAILLER DANS UN ENVIRONNEMENT STIMULANT, c'est beau ✓



R. La peinture au latex.

ASSISTANT(E) TECHNIQUE en pharmacie demandé. Temps plein et/ou partiel. Expérience requise, disponibilité jour, soir et fin de semaine. Apporter votre c.v. au 1299 boul. des Seigneurs, suite 110. Terrebonne. 450-471-1221.

BELLE PROVINCE MASCOUCHE, besoin cuisiner temps plein, 514-967-9849.

RECHERCHONS
 Couturière d'expérience dans le domaine de la draperie.
471-9748

CHERCHONS serveur(euse) pour cuisine Italienne, apporter c.v. O'GASCON, 1911, ch. Gascon, Terrebonne.

COIFFEUSE POUR HOMME demandé avec clientèle, temps plein ou partiel ainsi qu'une technicienne en pose d'ongles, 450-474-3737.

Notre compagnie croit au pouvoir de l'eau et prône la santé, 72 années d'expériences. Temps plein ou partiel, représentants - directeurs 18.50\$/Heure Contactez-nous au 450-932-3672.

PERSONNEL DEMANDE pour grand ménage. Faire parvenir c.v. par télécopieur au 450-729-0400.

RECHERCHE COIFFEUSE Terrebonne, 450-471-1960.

RECHERCHE REMPLACANTE ou assistance temps partiel, pour garderie en milieu familial, pour plus d'infos, 450-326-0524.

Assistante administrative Temps partiel
 Bureau de services financiers situé à Mascouche recherche une assistante avec expérience 2-3 jours/semaine. 15\$/heure. CV à manongelinas@videotron.ca

 Bond Street Collections

Agence de **RECOUVREMENT** située à TERREBONNE

Recherche AGENT DE RECOUVREMENT

- Poste à temps partiel
- Avec ou sans expérience
- Doit être disponible le soir à partir de 16h
- Entre 15h et 20h/semaine

Faites parvenir votre résumé : steve.b@bondstreetcollections.ca
 Télécopieur : 450 477-4464
 Bond Street Collections (BSC) Inc.

ENTRETIENS **pierre oricher** INC.
 COMMERCIAL ET INDUSTRIEL
 450 433-0757

Entreprise située à Blainville est à la recherche de :

HORTICULTEUR (TRICE) et AIDE- HORTICULTEUR (TRICE)

JOURNALIERS
 Tonte de gazon

Début : avril 2010.
 Expérience ou connaissances équivalentes dans le domaine sont nécessaires.

Faites parvenir votre CV par télécopieur : (450) 433-8320 par courriel : entparicher@videotron.ca

MOMENTI
 COIFFURE ET SPA

Location pour pose d'ongles (table et chaises fournies)

RECHERCHE coiffeurs(euses) avec expérience.

Contactez
 Grace au 514 773-1569

DISTRIBUTEUR ET CAMELOT
 recherchés

Pour Publi-sac Région Mascouche

514 812-5038

ARMOIRES AGLY INC.

1124, rue Lévis, Lachenaie

Manufacturier d'armoires de cuisine RECHERCHE

CANDIDAT(E) DÉPARTEMENT DES PORTES

Avec minimum 3 ans d'expérience

Emplois à temps plein/40 h semaine
 Bonne rémunération/assurance collective
 Faire parvenir votre c.v. par télécopieur au : **450 492-6975**
Téléphone: 450 492-4234

Offres d'emploi

Nous sommes à la recherche de plusieurs postes dans les serres/pépinière pour la prochaine saison, à temps plein et partiel. Faites partie d'une équipe jeune et passionnée de l'horticulture !

- Horticulteurs/trices
- Caissiers/ères
- Préposé à l'auto
- Manoeuvre en aménagement paysager

Faites parvenir votre C.V. par fax au 450 477-7666 ou par courriel : horticultrastbastien@vivotel.ca



Gérant d'usine en ébénisterie avec expérience

- Le titulaire du poste aura pour mandat d'analyser les plans et devis, de nouveaux projets
- Capable de faire des plans d'atelier
- Connaissance Autocad et Works
- Gérer une dizaine d'employés en ébénisterie
- Salaire selon expérience
- 3 à 5 ans d'expérience
- Pour commencer immédiatement
- Peut faire de l'assemblage, le stratifié, caper sur la scie, travail sur un plaqueuse de champs Holz-Her Sprint 1030

Ébéniste de meuble
 Envoyer CV à andre@gozmo.ca

Maison de **BEAUTÉ JULIE VANIER**

- Nous sommes à la recherche d'une esthéticienne d'expérience, temps plein/temps partiel et surtout passionnée de son métier. Un environnement chaleureux et dynamique qui vous attend. Soins du visage, microdermabrasion, laser et épilation à la cire sont au rendez-vous.
- Espace à louer (insonorisé) grandeur 12x12, belle fenestration, plancher flottant avec lavabo et peint au goût du jour.

Vous pouvez contacter Julie au 450 474-3711 ou par courriel : jvanier@julievanier.com



2763, chemin Sainte-Marie, Mascouche

Nous vous offrons un salaire de départ de 9,75\$/h, des possibilités d'avancement, un uniforme fourni.

Nous sommes à la recherche de 20 personnes dynamiques et professionnelles pour faire la prise physique d'inventaire en magasin, région de Laval et ses environs. Vous devez être âgé de 16 ans et plus tout en ayant un moyen de transport personnel et un horaire flexible.

Pour une entrevue, veuillez nous contacter au **450 973-9052** www.rgis.com

RGIS SPÉCIALISTES EN INVENTAIRE
 INVENTORY SPECIALISTS

Votre imprimeur
 IMPRIMERIE

 **L'IMPRESSIION**

GRATUIT*

500 cartes d'affaires, 4 couleurs, recto (impression seulement) avec tout achat de 250 \$ et plus d'impression (taxes en sus) * seulement sur présentation de ce coupon

information@alimpression.ca • 450 968-2494

Utilisez notre service **HYBRIDE** en entreprise

450 968-2494

Logements à louer 175

3-1/2 LACHENAIE, libre avril, style condo, plancher flottant, bain tourbillon, 650\$/mois, 450-961-9585.

4-1/2, STYLE CONDO, Grande-Allée, Lachenaie, libre, 735\$/mois, 450-961-9585.

4-1/2 TERREBONNE, rue Theberge, libre 1er avril et juillet, 695\$/mois, 450-492-3023.

BEAUX CHOIX DE LOGEMENTS: 3-1/2, 4-1/2, 5-1/2, Terrebonne, Ile St-Jean, Lachenaie, Mascouche, Occupation immédiate. Pour informations: 450-964-6901.

MASCOUCHE, 4-1/2 STYLE CONDO, insonorisé, luxueux, plancher flottant, céramique, références demandées, libre 1er juin ou juillet, aucun chien, 775\$/mois, non-chauffé, non-éclairé, 514-927-3566.

MASCOUCHE, Les Cours Masson, 4-1/2 neuf style condo, air climatisé foyer, insonorisation supérieure, près de tous les services, 810\$ à 865\$/mois, 514-796-0519.

SPACIEUX, ENSOLEILLÉS, magnifique 4-1/2, 5-1/2, parqueterie, céramique, libre immédiatement, propriété, tranquillité, 450-654-4958.

TERREBONNE, ILE ST-JEAN, 5-1/2 à 700\$/mois, très propre, plancher bois flottant, conciergerie sur les lieux, 450-471-2565.

4-1/2, 595\$/mois, libre immédiatement, Ile St-Jean, planchers flottants, références, 514-949-0329, 450-492-9522.

A TERREBONNE, 4-1/2, UN STATIONNEMENT, pas d'animaux, 580\$/mois, libre immédiatement, 450-477-9131.

GRAND 4-1/2, 595\$/mois, libre 1er mars à Terrebonne, 450-471-8942, 514-759-9775.

ILE-ST-JEAN 4-1/2, bord de l'eau, 670\$/mois, stationnement, libre 1er mars, Mme Quevillon, 450-964-6818, 514-207-0483.

LA PLAINE SECTEUR MAJOR, cottage 2 étages, 3 chambres à coucher, avec piscine et 2 stationnements, 950\$/mois, Steve ou Philippe, 450-417-1501.

MASCOUCHE, 3-1/2 rue Carnac, sous-sol, tout meublé, sauf laveuse/sécheuse, chauffé, éclairé, câble inclus, 600\$/mois, répondeur, 450-966-0346.

MASCOUCHE, BACHELOR 3-1/2, chauffé, éclairé, a/c, 320\$/2 semaines, non-fumeur pas d'animaux, 514-591-8333.

MASCOUCHE, beau grand 4 1/2, style condo, près Montée-Masson, 2 stationnements, libre 1er mars, 800\$/mois, 450-961-2995.

MASCOUCHE, RUE BOHEMIER, grand 3-1/2 et 4-1/2, stationnement dénégement, pas d'animaux, disponible immédiatement et juillet, près de la 25/640, 450-964-0777.

TERREBONNE, 4-1/2, 2ème étage, libre ter avril, près toutes commodités, 650\$/mois, 514-705-9505.

TERREBONNE, 4-1/2, rez-de-chaussée, accès au terrain, patio, près de tous les services, 850\$/mois, chauffé, éclairé, François 514-718-4149.

TERREBONNE, AU 2435 Des Seigneurs, beau 4-1/2, bain, douche séparée, 2 stationnements, occupation 1er mars 450-964-6901.

TERREBONNE, GRAND 4-1/2 moderne, plancher béton, tapis, intercom, lockers, conciergerie, 640 place Theberge, libre mai et juillet, 665\$/mois, pas d'animaux, téléphoner entre midi et 20h, 514-798-9242.

À LOUER 3 1/2 4 1/2
Rue Louisiane
450 581-1041

TERREBONNE Logement Grand 5 1/2 en béton 1200 p.c. Idéal pour couple retraité 850\$/mois
Libre juillet 2010
450 492-1727
450 581-1041

TERREBONNE, grand 5-1/2, vue sur la rivière, 2 stationnements, pas d'animaux, enquête de crédit, 900\$/mois, 450-471-9766.

TERREBONNE, ILE ST-JEAN, 3-1/2 et 4-1/2 aucun tapis, stationnement, 450-416-0914.

TERREBONNE OUEST, bachelors 3-1/2, chauffé, éclairé, entrée laveuse sécheuse, stationnement, non-fumeur, pas d'animaux, libre 1er mars, 650\$/mois, 450-430-1323, 514-718-9163.

TRES GRAND 3 1/2, Terrebonne/Bois-des-Fillions, coin très tranquille, chauffé, câble, éclairé, stationnement double dénégé, entrée laveuse-sécheuse, foyer, accès cour, idéal non-fumeur, pas d'animaux, frais rénovés, libre immédiatement, 625\$/mois, 514-452-6252.

Recherche logement 176

DAME, SOIXANTAINE, cherche 4-1/2 insonorisé, 1,000\$c., stationnement, à Terrebonne. Foyer un atout. Marie 450-437-0860.

Maison à partager 177

A MASCOUCHE, chambre non-meublée, accès piscine, cour, téléphone, câble, internet inclus, aimant les animaux, femme seulement, 525\$/mois, Gisèle répondeur, 450-966-0789.

RECHERCHE UNE CO-LOC, pour partager maison unifamiliale située bord de l'eau à Lachenaie près 640/440, fourni internet, câble, téléphone, 150\$/sem, 514-968-1564.

Locaux à louer 180

LACHENAIE, parc industriel, bâtisse CNE, bureau à louer, 900p.c., 514-794-9649.

LOCAL À LOUER dans clinique de massothérapie à la journée ou à la semaine, Terrebonne, 514-713-2163.

LOCAL À LOUER pour esthétique à Mascouche, 500\$/mois, chauffé, éclairé, électricité compris, 450-474-3737.

TERREBONNE LOCAL INDUSTRIEL ET BUREAUX, 1,200p.c. à 6,000p.c., en bordure de l'autoroute, 514-794-9649.

LOCAL À LOUER 850 pc. / 850\$ CHAUFFÉ, ÉCLAIRÉ 2^e ÉTAGE
Un très beau local commercial à louer, 850 p.c., 2^e étage sur chemin Gascon, à Terrebonne (à côté de l'autoroute 640). Très très bien situé, très passants, idéal pour: bureau, distribution, professionnel, cours divers, etc. Chauffage et éclairage inclus, 850\$/mois.
INFO : 450 968-2882

Condos à louer 190

EPARGNEZ 12.000\$ mascouche bachelors 3-1/2 dans maison de prestige, chauffé, éclairé, câble, téléphone, internet, stationnement terrasse, avec contrat de paiement pour 5 ans à Prix du loyer revient à 500\$/mois tout compris, 514-928-9462.

Maisons à louer 195

2 MAISONS A LOUER, près 640/25, secteur tranquille, beau grands terrains, 5-1/2 rénovés, 2 c.a.c. non éclairé, non-chauffé, pas de sous-sol, pas d'animaux, enquête de crédit, un libre maintenant, 1,025\$/mois, l'autre libre mai ou juin, 875\$/mois, 450-477-0072.

5-1/2, 2 CHAMBRES à l'étage, planchers de bois, céramique, bain en coin, 1,100\$/mois, libre immédiatement, La Plaine, 450-588-5010, 514-971-5010.

LA PLAINE, MASCOUCHE, bungalow 5-1/2, libre, chauffage central, planchers de bois et céramique, cabanon, près des services, pas d'animaux, enquête de crédit, il faut voir, 514-944-1251.

MAISON (7-1/2p.) Mascouche près 640, libre immédiatement, 890\$/mois, près école primaire, secondaire et arrêt d'autobus, 450-966-9563, 514-209-3374.

VIEUX-TERREBONNE, jolie maisonnette à louer, 1 grande c.a.c. fraîchement rénovée, jardin, cabanon, stationnement, non-fumeur, 1100,00\$/mois, Suzanne 514-992-1573.

Terrains à vendre 225

MASCOUCHE, rue Lionel-Groulx, dernier terrain, façade 45p., adossé à la rivière, prêt pour bungalow, 514-926-2373.

Condos à vendre 240

7420 Terrebonne (La Plaine) : CLÉ EN MAIN! VENDU TOUT MEUBLE !!! Garantie APCHQ, condo construction 2007, très propre, 2 chambres à coucher, cuisine armoires de couleur, salle de bain avec bain en coin et grande douche en coin séparée, salle de lavage séparée, rue paisible, près de plusieurs services. VENDU TOUT MEUBLE !! Faites vite !! Clé en main!

Maisons à vendre 245

1 MAISON MOBILE Terrebonne, 2c.a.c., asphalté, clôture Frost, terrain loué gratuit 1 an, 73,900\$ libre immédiatement, www.annonce123.com, #946262, 514-662-8648.

Lachenaie près du nouvel hôpital, propriété genre split level 1992, 3 chambres à l'étage, foyer, garage, toit refait, sous-sol fini.
Gilles Lachapelle Michel Lachapelle courtiers 450 585-9996

TERREBONNE



Bungalow 2003 à aire ouverte, plancher lattes, 1 + 2 c.a.c., 2 salles de bain de luxe, sous-sol complété à aire ouverte, 289,000\$, 514-884-1502

Lachenaie près du nouvel hôpital, cottage 2004, salle familiale au-dessus du garage, 3 chambres à l'étage, plancher en bois, foyer, vendeur motivé.
Gilles Lachapelle Michel Lachapelle courtier 450 585-9996

430 Terrebonne : Beau bungalow jumelé (semi-détaché) situé en face d'un parc pour jeunes enfants, à proximité de plusieurs services, à quelques pas du terminus d'autobus, près de l'autoroute 25, 4 chambres à coucher, très propre, s/sol fini, grande salle familiale avec poêle à bois. À qui la chance? RE/MAX des Mille Îles G.Q. Inc., Ginette Quevillon, 450-471-5503.

6270 Terrebonne (La Plaine) : Beau bungalow, situé dans un secteur paisible, près de plusieurs services, grand hall d'entrée, pièces spacieuses et éclairées, thermopompe murale, 2 salles de bains, 3 chambres à coucher, salle de jeux et bureau au s/sol, sortie extérieure au s/sol, salle de lavage séparée, cabanon. Bungalow avec beaucoup de potentiel. À qui la chance? RE/MAX des Mille Îles G.Q. Inc., Ginette Quevillon, 450-471-5503.

6310 La Plaine (Terrebonne) : Magnifique cottage, garage double, grand hall d'entrée, cuisine avec comptoir lunch, salle à manger séparée (2 portes françaises amenant à l'extérieur), 3cc au même niveau, chambre principale 2 walk-ins (salle de bain attenante), 3 salles de bain, BACHELOR au s/sol (entrée indépendante), cour arrière haies de cèdre, spa. À qui la chance? 292 000\$ RE/MAX des Mille Îles G.Q. Inc., Ginette Quevillon, 450-471-5503.

BUNGALOW NEUF signé Construction de la Salette, à vendre à Terrebonne, 3c.a.c. r.d.c., walk-in, bois-franc; 229,900\$. Occupation rapide. Cottage disponible été 2010, 248,000\$, salette.ca; 514-892-1396.

Propriétés à revenus à vendre 250
324 St-Eustache : Beau quadruplex (4 logements), propriétaire occupant, près du train de banlieue et plusieurs autres services, logement du propriétaire (rez-de-chaussée) très propre, revenus annuels potentiels de 25 320\$. À qui la chance? 359 900\$ RE/MAX des Mille Îles G.Q. Inc., Ginette Quevillon, 450-471-5503.

Services financiers 254

Regroupez vos dettes en un seul versement Multi-Prêts COURTIER HYPOTHÉCAIRE Gilles Dupuis c.h.a.
Agent immobilier affilié
Conseiller en financement hypothécaire
Cell: 514 757-2265
gillesdupuis@sympatico.ca
www.hypothecuequinc.ca
2296, chemin Gascon, Terrebonne

Argent à prêter 256

Prêt 500\$ simple. Rapide. Efficace. Par téléphone et dépôt direct, réponse en 1 hre. Conditions: Emploi stable(4mois) et paie par dépôt direct. Crédit Yamaska 1-877-534-1999.

INTELLIGENCE HYPOTHÉCAIRE
Courtier immobilier agréé
Une compagnie de GMAC

Donald Després
Agent immobilier affilié
Consultant en financement hypothécaire

- Taux inférieurs aux taux affichés des banques
- Achat / Refinancement / Renouvellement
- Consolidation de dettes
- Services Gratuits

T 514.915.4976

Serge Sirois
Agent immobilier agréé

BOULVARD VENDRE RACHETER
Sans frontière

C. : 514 823-7743
B. : 450 964-0333
22 ans d'expérience

groupes sutton - synergie inc. courtier immobilier agréé

Les Constructions **Riviera** À TERREBONNE

Superbes Condos neufs 4 1/2 à 7 minutes de la 640

2 condos libres immédiatement!

DURÉE LIMITÉE
apportez cette annonce et recevez jusqu'à **5000\$ DE RABAIS-CADEAUX** sur les options de votre choix
Venez nous rencontrer pour en savoir plus!



1381, Boul. Rodrigue (sortie 38 de la 640, route 337 nord)

514-710-2553

Maître constructeur GARANTIE MAISONS NEUDES APCHQ PLATINE
R.B.Q. 2617-3633-52

514-710-2553

VISITES VIRTUELLES SUR mamaisonriviera.ca

La promotion termine le 15 février 2010.

CAROLINE DESPARD
agent immobilier agréé
514 919 3223
cdespard@videotron.ca • www.carolinedespard.com

1 GRANDES PIÈCES LACHENAIE
Chauffage et a/c central, foyer au salon. Aucun tapis, sous-sol terminé. Soyez rapide car elle est à tomber sous le charme!

2 GRAND TERRAIN LACHENAIE
Située dans un croissant tranquille. Terrain de près de 10000pc avec piscine creusée. 4 cdc, 2 salles de bains. Grand garage Impeccable!

3 IMPECCABLE LACHENAIE
Planchers de bois, armoires de thermo. Piscine creusée, chauffage central. Très bien entretenue!

4 LUXUEUSE LACHENAIE
Propriété de prestige située dans un croissant. Magnifique terrain de plus de 11,000 pc bien aménagé. Intérieur sublime et spacieux!

5 VENDU TERREBONNE

6 VENDU LACHENAIE

7 NOUVEAUTÉ TERREBONNE
Grand cottage de construction supérieur situé dans une rue sans issue. Luminosité est abondante par sa fenestration exceptionnelle. Planchers de bois, mezzanine et plus!

8 TERRAIN 11000PC LACHENAIE
Grand terrain remarquable afin d'y loger toute la famille. 2 salons à l'étage, salle de bain privée pour les maîtres de la maison. Sous-sol terminé. Libre immédiatement!

Caroline, ton professionnalisme nous a mis en confiance dès le départ. Tu as rendu la vente de notre maison tellement facile! Merci pour ta grande disponibilité !!

Chantal et Hugues
299 des Bec-Scies, Lachenaie

RE/MAX

RE/MAX DES MILLE-ÎLES
Courtier immobilier agréé.
Franchisé indépendant et
Autonome de RE/MAX Québec inc.

293 Montée des Pionniers
Lachenaie, Québec, J6V 1H4

INFORMEZ-VOUS POUR UNE TRANSACTION EN TOUTE TRANQUILLITÉ

Vous êtes protégé :

- en cas de délai ou de désistement de l'acheteur ou du vendeur
- si l'acheteur ou son conjoint décède
- avec une assistance juridique sans frais disponible en tout temps

BUR : 450 582 5544
FAX : 450 582 6038

LES CONSTRUCTIONS *Jaly* INC.

Classé 1 des meilleurs bâtisseurs de Lanaudière

450 961-4686

Les condos du Terroir à Lachenaie



NOUVELLE PHASE

LES COURS DU RUISSEAU NOIR

Maison modèle à visiter au 746, du Terroir à Lachenaie. Du lundi au mercredi de 12h30 à 20h. Jeudi et Vendredi sur rendez-vous. Samedi et dimanche de 12h30 à 16h30.

PRIX PRÉVENTE AUX 5 PREMIERS ACHETEURS

4 1/2 luxueux avec garage

Les condos Place du Terroir

Condo triplex 5 1/2 à partir de 165 900\$

- TAUX GARANTI - FINANCEMENT SUR PLACE

- Notaire inclus • Isolation supérieure
- Cabanon 5' x 9' • Terrasse 10' x 14'
- Plancher : béton flottant et céramique
- Clés en main... • Et encore PLUS !

Les condos du Terroir à Lachenaie

4 1/2 à partir de 143 900\$

Nouveau projet à Terrebonne

LES HABITATIONS DE *L'Avenir* INC.

LES COURS DU RUISSEAU NOIR

BUREAU DES VENTES: 4760, Aline, Terrebonne

Terrain de plus de 6,200 pi.ca. Notaire inclus Taux garanti et financement sur place Modèles disponibles pour occupation rapide

450-478-1518

Milano 3 chambres

Capri



R.B.Q. 8273 6521 05 JAL-31 / CD-06-11-P

MAISON DE VILLE STYLE CONDO
2 ou 3 chambres. Maison modèle à visiter à partir de **670\$** par mois

LES CONSTRUCTIONS *Jaly* INC.

450 477-JALY (5259)
www.lesconstructionsjaly.com

Passer du rêve à la réalité

LES COURS DU RUISSEAU NOIR

CONDO TRIPLEX 5 1/2
3 condos modèles à visiter
1034 Rodrigue, Terrebonne

CONDO 4 1/2
Condo modèle à visiter
S'adresser au 4760 Aline Terrebonne

TAUX GARANTI FINANCEMENT SUR PLACE

- Notaire inclus • Isolation supérieure • Grands cabanons (condo)
- Terrasse 10' x 14' • Planchers laminés et de céramique
- 2 espaces de stationnement • Clés en main... • Et encore PLUS !

Avec ou sans garage



50 LE PLUS **GRAND** hebdo indépendant et GRATUIT au Québec

Suzanne ETHIER
Agent immobilier affilié
450 471-5503

RE/MAX des Mille-Îles inc.



« Avoir la chance d'avoir un chez-soi abordable »
Modulaire 16'x70', fenestration abondante, solarium, remise, cour clôturée.

Pour tout financement hypothécaire même les dossiers refusés !

Réduire vos dettes?

Votre situation actuelle	Paiement mensuel
Hypothèque (100,000\$ à 6%)	640 \$
Autres prêts (20,000\$ à 10%)	505 \$
Cartes de crédit (8,000\$ à 18%)	400 \$
Total	1 545 \$
APRÈS REFINANCEMENT	Nouveau paiement
128 000 \$ à 3,79%	548.50 \$
ÉCONOMIE MENSUELLE	996.50 \$

3,69%* /60 mois
1,95%* variable

539, montée Masson, bureau 3 Terrebonne
450 416-3012
HYPOTHECA
COURTIER HYPOTHÉCAIRE

N'attendez pas que les nouvelles normes soient imposées par le gouvernement. Agissez maintenant !

*Taux sujet à changements

Clément Cloutier
Agent immobilier affilié
514 349-3893-450 682-0101
Service professionnel et personnalisé
Pour vendre ou acheter **RE/MAX 2000 inc.**

35, rue Dansereau, Verchères
Bungalow clés en main, 3 c.à.c. sous-sol aménagé, 2 sdb, 2 foyers au gaz. Vous avez qu'à placer vos meubles.

1114, rue Dupuis, Verchères
Joli bungalow très bien entretenu, dans secteur recherché, près de tous les services.

860-862, rue George-Sand, Mascouche
Intergénération de construction de qualité et zen. Nouveau concept. À ne pas manquer.

Construction neuve à Bellefeuille, terrain de 18.000pc, prêt à bâtir. À partir de 250 000\$.

Toujours le même professionnel dans la région et beaucoup plus à vous offrir aujourd'hui

Programme VisibiliT
Une exclusive Proprio Direct
Pour être vu partout... et par tous!

Pour des résultats économiques sans compromis... CHIFFRES À L'APPUI !

À partir de seulement **2%**
Gilles Brunet
Agent immobilier affilié
Un seul numéro 514 898-1410

Proprio Direct

*2% de commission sur l'achat et/ou sur le prêt direct. Commission maximum de 2009\$ taxes en sus.

Michelle Petitclerc
Agent immobilier agréé
Michelle Lachapelle 514 386-9108
bur.: 450 585-9996
Pour vendre ou acheter

AVIS
Besoin urgent

Je recherche des propriétés dans les villes suivantes pour des acheteurs qualifiés :

**Lachenaie - Terrebonne
Mascouche - Charlemagne
Repentigny - Le Gardeur**

Appelez-moi pour obtenir une évaluation gratuite de la valeur de votre propriété.



Évaluation gratuite Pour vendre ou acheter Fiez-vous à mes 28 années d'expérience
Michelle Petitclerc 514 386-9108
Au plaisir de vous servir !

RE/MAX des Stéphane Riley
Agent immobilier affilié
Bur.: 450 471-5503
Cell.: 514 968-8482

Courtier immobilier agréé

À VENDRE

Bâtisse et fonds de commerce, BIJOUTERIE J'ADORE.
Directement sur le chemin Gascon.
Établie depuis 22 ans, bonne clientèle.
Très bonne rentabilité.
Soyez votre propre patron, faites une offre !

10

10

10



PROJET DOMICILIAIRE À TERREBONNE

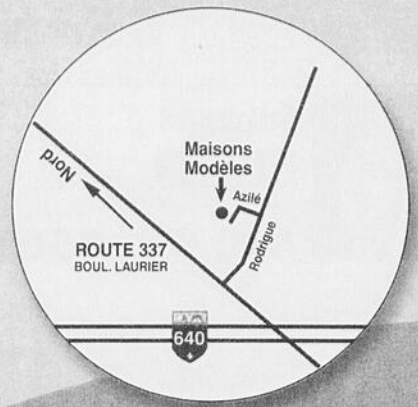

Votre maison de rêve personnalisée



**PROMOTION
Taxe de
mutation
INCLUSE**

- Environnement calme
- Quartier familial, très naturel
- À proximité de tous les services



HEURES D'OUVERTURE
Lundi au mercredi 16 h à 20 h
Samedi et dimanche 13 h à 17 h

**construction
design 450**

De l'Abricotier Terrebonne
514 979-5545
www.gcd450.ca



RBQ: 8324-5738



*Venez visiter nos
superbes maisons modèles
et découvrez sur place
nos promotions extraordinaires*

MEMBRE
APCHA
ASSOCIATION PROVINCIALE
DES CONSTRUCTEURS D'HABITATIONS
DU QUÉBEC INC.
RBQ: 8302-1022-38

**Les Habitations
Nouvelle Ère**
HABITATIONS DM
De l'Abricotier Terrebonne
514 651-5550

Le prestige est à portée de votre main!



TERREBONNE

Près de tous les services
Secteur paisible

650\$ /mois*

**LES CONSTRUCTIONS
LACOURSE**

514 952-4300
514 809-0889

MEMBRE
APCHA
ASSOCIATION PROVINCIALE
DES CONSTRUCTEURS D'HABITATIONS
DU QUÉBEC INC.
RBQ: 8313-7604-27

1520, De l'Abricotier Terrebonne
* Certaines conditions s'appliquent

LES HABITATIONS
Rea

PROMOTION
449 900\$*

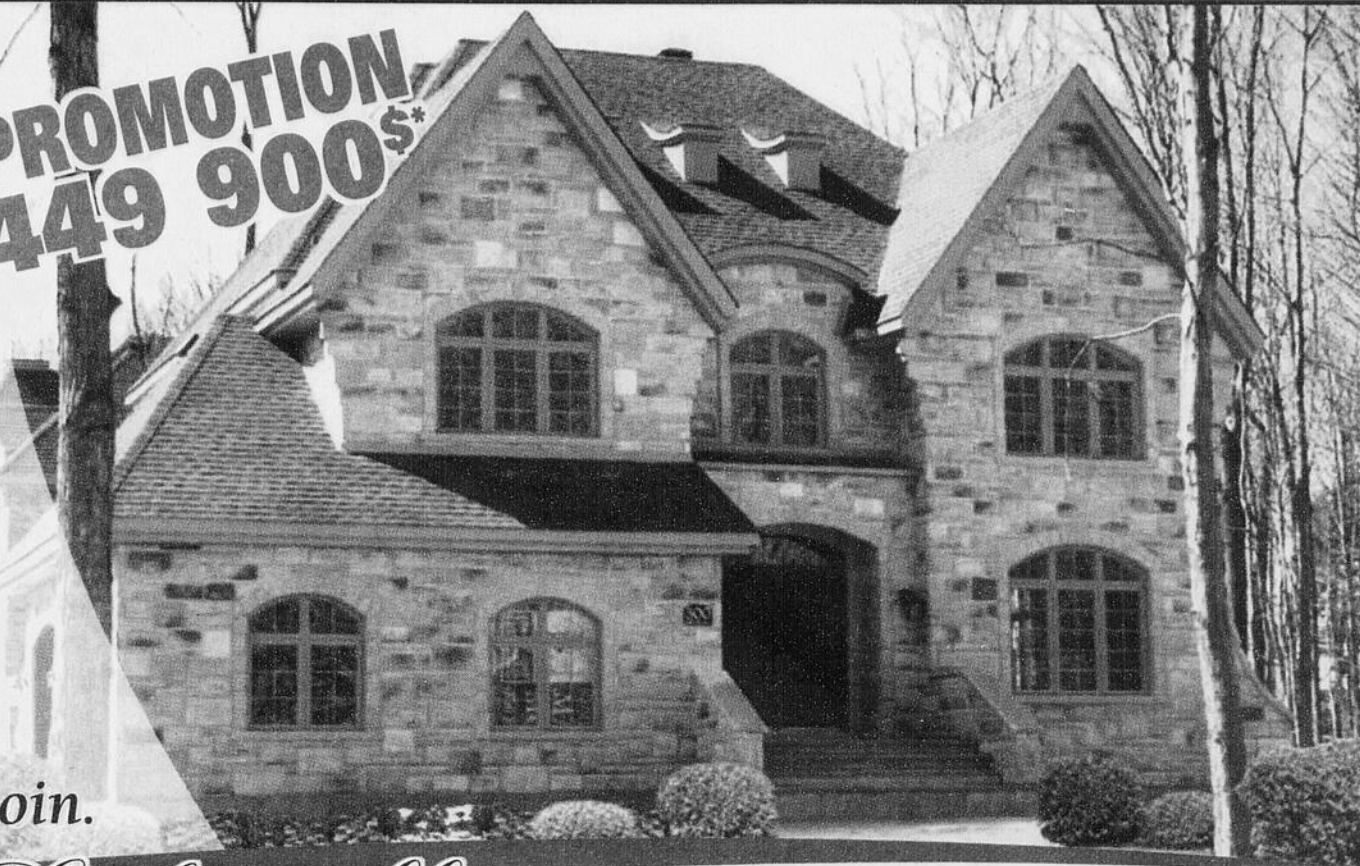

*Vous apprécierez
son cachet unique
et découvrirez
des matériaux
sélectionnés avec soin.*

Style raffiné et avant-gardiste

Vivre le luxe absolu d'une maison qui fait appel à vos sens...
À partir de 480 000\$ + taxes

Exprimez par votre volonté discrétionnaire votre conception du confort idéal, dans les moindres détails, par l'intégration de combinaisons harmonieuses de porcelaine, de pierre et de bois, afin de donner naissance à une maison unique, parfaite et personnalisée.

Un environnement qui confère cachet et détente

Les Habitations Rea accordent une réelle importance aux détails.

De surcroît, les maisons sont construites adossées de boisés et d'emplacements verts.

*Certaines conditions s'appliquent.



LA GARANTIE
DES MAÎTRES
BÂTISSEURS
RBQ : 8323-1969-04

Nous pouvons construire la même qualité sur votre terrain.

Projet résidentiel du Domaine Cheverny
300, Place Cheverny
Mascouche J7K 0J6

Les Habitations Rea offrent tout le luxe
dont vous pouvez rêver
www.habitationsrea.ca

HORAIRE
Lundi, mardi, mercredi
13h à 17h
Jeudi et vendredi
Sur rendez-vous
Samedi et dimanche
13h à 17h

Bureau des ventes
450 417-1007
514 476-6626

Ce projet vous offre tous les avantages de la ville dans un cadre des plus enchanteur !

180 condos Haut de gamme



Domaine de L'Esplanade

Unités spacieuses au design raffiné.

Ces condos de construction supérieure vous offriront bien-être et accessibilité.

Plafonds de 9', 2 chambres, foyer, système central de climatisation, ascenseur et garage*



À partir de

154 900\$^{+tx}

Infras payées à 100%

Grand balcon
de 27'x8'
Insonorisation
supérieure
Près de tous
les services



LA GARANTIE
DES MAÎTRES
BÂTISSEURS

2,49%*

Financement hypothécaire

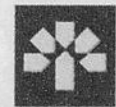

BANQUE
LAURENTIENNE

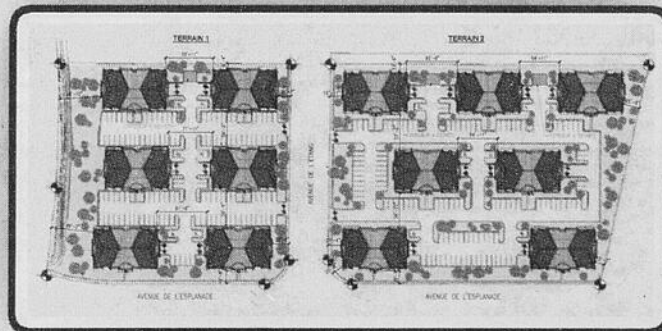

*** Pour les 8 premiers clients, le garage intérieur est sans frais.**

RBQ: 8323-1969-04

Le domaine de l'Esplanade

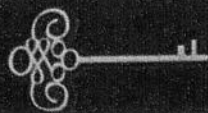

*Certaines conditions peuvent s'appliquer.



Prévente
514 462-0726
514 476-6626

Mercredi, jeudi, vendredi
13 h à 20 h
Samedi et dimanche
13 h à 17 h

www.domainedelesplanade.ca

267, Ave Esplanade est, Mascouche

10

10

10



Voyer plus vaste.

MAISONS UNIFAMILIALES | MULTIPLEX | CONDOS | COTTAGES | PLAIN-PIED | INTERGÉNÉRATIONS | PLANS PERSONNALISÉS | PROJETS CLÉ EN MAIN



DOMAINE DU PARC
Terrebonne

115, rue du Grand-Pic
450 963-8300, poste 554
Sam-Dim: 12 h à 17 h / Lun-Mer: 13 h à 21 h
À partir de 359 186 \$*

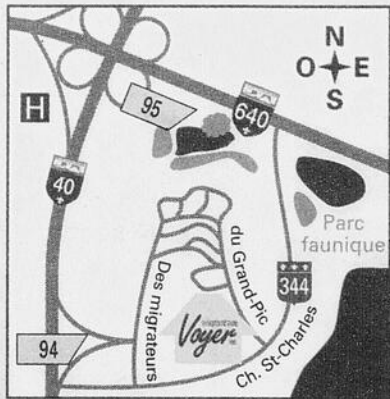

* Terrain, infra selon la liste d'inclusions, remises de taxes, promo TPS et taxes incluses. Voir le conseiller pour tous les détails.

CHOISISSEZ PARMIS NOS PROJETS DOMICILIAIRES!

Boisé de la Rivière Blainville
rue Hector-Maisonnette / 450 963-8300, #552
Sur rendez-vous

Domaine des Ambassadeurs Terrebonne
335, boul. Carmel / 450 963-8300, #553
Sam-Dim: 12 h à 17 h / Lun-Mer: 13 h à 21 h

Val-des-Ruisseaux Duvernay Est, Laval
7100, rue du Merlot / 450 963-8300, #552
Sam-Dim: 12 h à 17 h / Lun-Mer: 13 h à 21 h

Place d'Alexandrie Vimont, Laval
134, rue d'Alexandrie / 450 963-8300, #555
Sam-Dim: 12 h à 17 h / Lun-Mer: 13 h à 21 h

Condos Le Logix Laval-des-Rapides
565, rue Robert-Élie / 450 963-8300, #557
Sam-Dim: 12 h à 17 h / Lun-Mer: 13 h à 21 h

Condos Promenade des Berges Fabreville, Laval
4330, rue du Catamaran / 450 963-8300, #550
Sam-Dim: 12 h à 17 h / Lun-Mer: 13 h à 21 h

Héritage sur le lac Pierrefonds
4951, rue du Trotteur / 450 963-8300, #551
Sam-Dim: 12 h à 17 h / Lun-Mer: 13 h à 21 h

Condos Val-des-Ruisseaux Duvernay Est, Laval
6900, rue du Merlot / 450 963-8300, #556
Sam-Dim: 12 h à 17 h / Lun-Mer: 13 h à 21 h



Siège social: 450 963-8300
RBQ: 8288-7104-06

voyer.ca

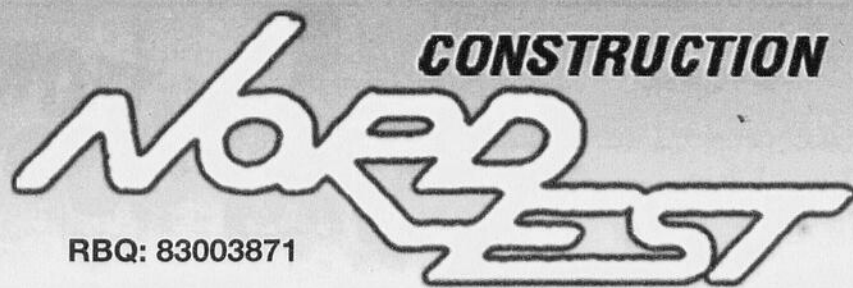

**PHASE II
PRINTEMPS 2010**

96% du projet vendu
Serez-vous le prochain acheteur ?

PHASE III

Présentement en vente

À partir de
143 900\$
Tx incluses



Possibilité de garage **Grand espace vert dans un milieu paisible et champêtre**

Chemin Sainte-Marie/chemin des Anglais.
Condos 4 1/2 - 2 stationnements - foyer au gaz
- espace de rangement int. + ext. - 2 balcons
- 2 chambres - salon - cuisine - salle à dîner.
(Notaire inclus.)*
*Certaines conditions s'appliquent

Lyne Rossignol 514 910-9104

Mike Caluori 514 571-6653

Préapprobation sur place
lynerf@vl.videotron.ca

Visitez-nous 7 jours sur 7

DU LUNDI AU MERCREDI 13 h à 20 h
Du jeudi au dimanche 12 h à 17 h

2611, chemin Sainte-Marie
Mascouche
Bureau des ventes:
450 474-8444



**APCHQ
PALME DIAMANT
2009 - 2010**
• Constitue un gage de sérieux et de professionnalisme

10

10

10

LA PLAINE



Belle propriété à étages 2006 avec garage, 4CAC, salle de lavage, ogee partout, douche noé-angulaire dans SDB, thermopompe et climatiseur central. 4029

REPENTIGNY



GRAND TERRAIN! Propriété à paliers multiples située dans un secteur stratégique - près de l'aut. 40 et plusieurs services, 4 CAC, 2 SDB, garage double avec mezzanine, piscine creusée. Idéal pour famille. Faites vite! 9211

MASCOUCHE



Propriété à paliers multiples très beaux, très en demande, grande cuisine, îlot central, salon de bonne dimension avec foyer au gaz sans oublier les plafonds de 10 pieds de haut. "Une vraie clé en main" 4322

LA PLAINE



Propriété à paliers multiples 1992, située dans un secteur tranquille et très familial, fenestration abondante, foyer au bois, magnifique plancher en bois exotique, cour bien aménagée. Cette maison est à voir! 4907

MASCOUCHE



Magnifique propriété à étages 2004 avec garage, 4 CAC, Très belle SDB avec douche en céramique. Splendide cuisine, mezzanine, o'gee et moulures. Occasion unique sur le marché. Elle mérite le déplacement. 2615

MASCOUCHE



COMPLÈTEMENT RÉNOVÉ - Bungalow jumelé dans un secteur tranquille, 3CAC, aucun tapis, concept aire ouverte pour SAM et cuisine, grand patio refait à neuf. Près de plusieurs services. Ne manquez pas votre chance! 5691

CHOMEDEY



Beau semi-dépendance à étages près de plusieurs services, d'un parc et d'une école primaire, 3 CAC, très grande salle familiale, O'gee, plusieurs rénovations au fil des ans. À deux minutes des autoroutes 15 et 440. Occasion unique! 7839

LA PLAINE



MAGNIFIQUE propriété avec garage située à LaPlaine, 3 CAC, plancher chauffant, SDB et cuisine, SAM avec "Baie window", plafond cathédrale au salon avec foyer au bois, grand terrain, bachelors. À proximité de plusieurs services. Coup de coeur assuré! 1870

LA PLAINE



Propriété située à La Plaine avec garage détaché, 2 CAC, concept aire ouverte pour cuisine, SAM et salon, SDB - douche indépendante, à proximité de plusieurs services. Coup de coeur assuré! 8384

LA PLAINE



Bungalow 4 CAC dans un quartier tranquille et situé en face d'un parc, poêle au bois, sous-sol totalement aménagé avec une belle grande salle familiale. Faites une offre, elle n'attend que vous! 3241

LA PLAINE



Propriété avec bachelors et garage, située dans un quartier familial, à deux pas d'une école et d'un parc, concept aire ouverte pour salon et cuisine, beau bachelors avec possibilité d'un revenu. À voir, informez-vous rapidement! 0779

REPENTIGNY



Belle propriété située dans un quartier très recherché, plusieurs travaux de rénovation au fil des ans, 3 CAC, grande salle familiale, cuisine rénovée, garage, à proximité de plusieurs services. Occasion unique sur le marché. 1938

TERREBONNE



SECTEUR TRÈS RECHERCHÉ DE TERREBONNE, bungalow 4 CAC, salon de bonne dimension, très belle fenestration, à proximité de tous les services. C'est une occasion unique, ne manquez pas votre chance! 2987

TERREBONNE



Propriété à étages près de plusieurs services, elle vous offre 3 CAC, grande salle familiale, grand salon avec foyer au bois, plusieurs travaux de rénovation au fil des ans et de plus, elle est située dans un quartier très recherché. Ne manquez pas votre chance! 4556

STE-ANNE-DES-PLAINES

Trop nouveau pour photo



Bungalow 4 CAC situé à proximité de plusieurs services. Elle vous offre une grande salle familiale, 2 SDB, hall d'entrée avec garde-robe, cuisine et fenêtres rénovées 2004, et pour votre détente...une belle piscine creusée. C'est à voir! 9236

TERREBONNE



Belle propriété située dans un quartier très recherché, plusieurs travaux de rénovation au fil des ans, 3 CAC, grande salle familiale, cuisine rénovée, garage, à proximité de plusieurs services. Occasion unique sur le marché. 1938



Nathalie Hébert

RE/MAX
RE/MAX DES MILLE-ÎLES
Courtier Immobilier agréé
Franchisé indépendant et autonome de RE/MAX Québec inc.

293, Montée des Pionniers, Lachenaie J6V 1H4
Cell.: 514.978.0096
Bur.: 450.582.5544
nh@videotron.ca
Visitez-le: www.nathaliehebert.com



QUOI?
Seulement 509 \$ par mois pour un condo?

PERSONNE NE BAT LES PRIX ET LA QUALITÉ DE TRIGONE

Achetez 509 \$/mois et+*

LOFTS ET CONDOS-LOFTS

Nouveau concept d'habitation
Avantages d'un loft traditionnel
Confort contemporain
Grande flexibilité d'aménagement intérieur



* Basé sur un prix de vente de 122 995 \$ plus taxes. Mise de fonds de 10 %. Taux d'intérêt de 3,5 % garanti 3 ans. Hypothèque de 35 ans

Achetez 549 \$/mois et+*

CONDOS 2 CHAMBRES

Concept à aire ouverte
Terrasse
Chambre principale avec walk-in
Douche séparée
Stationnement extérieur inclus



* Basé sur un prix de vente de 132 995 \$ plus taxes. Mise de fonds de 10 %. Taux d'intérêt de 3,5 % garanti 3 ans. Hypothèque de 35 ans

CITÉ de la GARE

STATION DES VENTES
2745, avenue de la Gare
(angle de l'Esplanade)
Mascouche
T : 450 474-1515
www.habitationstrigone.com



• Projet TOD (Transit oriented development)
• Adjacent à la future gare du train de banlieue
• À proximité de tous les commerces et services

LA GARANTIE QUALITÉ HABITATION

REALISATION HABITATIONS TRIGONE
La qualité à prix imbattable
PRG 82/89-82/92-26

RE/MAX Louise Lacombe
Agent immobilier affilié
Des Mille-Îles inc. 450 471-5503
Courtier immobilier agréé
Vous voulez vendre, moi aussi



TERREBONNE - Superbe bungalow très entretenu, salle familiale spacieuse avec foyer, revêtement de la toiture remplacé 2002, fenestration et porte d'entrée remplacées 2002. 204 900\$



MASCOUCHE - Simplement sublime à couper le souffle... Cette magnifique canadienne comprend 4 chambres, 2 salles de bains, planchers de latte de bois presque partout. Remarquez la grandeur des pièces, cuisine avec armoires en érable blanc.



MASCOUCHE - Cette petite fermette vous offre 4 chambres, beaucoup de potentiel, possibilité d'avoir des petits animaux ainsi que des chevaux, bâtiments détachés et encore plus... 249 900\$



MASCOUCHE - Magnifique bungalow de construction 2005, 3 chambres, 2 salles de bains, planchers de latte de bois sur les 2 étages avec une superbe salle familiale, piscine hors-terre. 229 900\$



LA PLAINE - Maison mobile avec fondation, beaucoup de possibilités... plusieurs rénovations: portes, fenêtres, revêtement de plancher... sous-sol avec salle familiale, foyer à l'huile. En excellente condition. Petite véranda 3 saisons. Elle a tout pour vous plaire... 129 900\$



LA PLAINE
Construction 1993.
Coin de rue, terrain bien aménagé, sous-sol salle cinéma avec isolation acoustique. 199 900\$



Le LEADER immobilier
dans une région
toujours en pleine
croissance !



des
Mille-Îles
inc.

www.remax-quebec.com

Courtier immobilier agréé

980, boul. des Seigneurs,
Terrebonne

450 471-5503

293, mtée des Pionniers,
Lachenaie Est

450 582-5544

838 montée Masson,
Mascouche

450 966-9966



Nathalie Duchesne
agent immobilier affilié

450 471-5503
514 796-3052



des
Mille-Îles
inc.

CONDO



Prix pour vente rapide, 4 1/2 situé au 2e étage, aucun tapis, ensoleillé, walk-in dans chambre principale. Rare à ce prix **129 000\$**

159 000\$



Magnifique condo avec foyer près des autoroutes 640-40. Très bien situé, secteur tranquille, 4 1/2, beaucoup de rangement, situé au 2e étage. Pourrait être occupation rapide. ***Une visite vaut le déplacement***

LACHENAIE



Près de l'hôpital, grande cour et jardin d'eau, planchers de lattes, thermopompe centrale avec a/c, toit cathédrale, foyer au gaz, 2 salles de bains tourbillon. **259 900\$**

URGENT Besoin de propriétés dans le secteur Carrefour des fleurs **250 000\$ et moins.** Acheteur préqualifié, contactez-moi.

Opinion de la valeur marchande GRATUITE



Gilles GRANGER
agent immobilier affilié

450 966-9966
514 975-1807



des
Mille-Îles
inc.

VIMONT



mls: 8226072

Visite libre

dimanche 14 février
14h à 16h
17, rue D'Édimbourg
Vimont

TERREBONNE



Superbe, presque clés en main. Tous les planchers et les 2 sdb ont été rénovés, 2+1 c.à.c., grande sfm, o'gees et cimaises, piscine h.t., cabanon, patio, secteur recherché. **192 500\$**

MASCOUCHE



Somptueuse ! vous recherchez un mode de vie élégant dans un endroit paisible et boisé, de l'espace habitable (4100pc.) un garage selon vos besoins (1000pc.). Une visite de cette majestueuse propriété et vous serez comblés ! mls: 8288395

MASCOUCHE



961 St-Luc



Graziella MARTINI
agent immobilier affilié

450 966-9966



des
Mille-Îles
inc.

COUP DE COEUR



LACHENAIE - Très grandes pièces, beaucoup de rangement, 2 balcons.

RÉNOVÉ LIBRE 30 JOURS



TERREBONNE - Clés en main, 3 chambres, possibilité bureau à la maison.

CLÉS EN MAIN



LA PLAINE - Solarium neuf, foyer au bois, accès au garage pour le s-sol.

FAUT VENDRE



MASCOUCHE - Terrain 16,000pc. boisé, foyer au gaz, 4 chambres.

HAUT DE GAMME



MASCOUCHE - 4 chambres, 2 sdb, grande véranda, aucun voisin à l'arrière.

VENDEUR TRÈS MOTIVÉ



REPENTIGNY - 2+2 chambres, 1+1 sdb, piscine creusée, fenestration abondante.



Francine THIBEAULT
agent immobilier affilié

450 471-5503
450 471-0122 (rés.)



des
Mille-Îles
inc.

BACHELORI!



St-Colomban: Près route 50 et 158, maison avec bachelori 3.5 loué 500\$/mois, non-chauffé, non-éclairé, grand terrain 16,730pc. avec arbres matures. Une visite vous convaincra! Prix 229 000\$. mls: 8231842

WOW



Ste-Sophie : Petite maison rénovée, 1+1 chambres, sortie extérieure sous-sol, solarium 3 saisons, toit tôle 2008, fosse septique 2006, beau terrain boisé et encore plus. Faites vite... Prix 139 900\$

BEAU CONDO !



Terrebonne : Condo ensoleillé à aire ouverte, 2 chambres, galerie patio, bien situé, accès rapide autoroute 25 & 640, chambre principale avec walk-in. Une visite vous convaincra! Prix 179 000\$. mls: 8274480

AUCUN VOISIN ARRIÈRE !



Terrebonne : Bien situé, cour intime, bordée par haie mature, 3 chambres, beaucoup d'extras. Taxes basses. Faites vite... Prix 219 000\$. mls: 8266295

Profitez de mes 22 ans d'expérience pour la vente ou l'achat de votre propriété.



Micheline CYR-FORTIN
agent immobilier affilié

450 471-5503
514 591-8290



des
Mille-Îles
inc.

MASCOUCHE



Super condo à l'état neuf, niveau terrasse avec patio béton, 2 stationnements, 2c.à.c., aucun tapis, aires ouvertes, très éclairé, un dernier à ce prix. **139 900\$.** Faut voir.

TERREBONNE



Bung. 2+1 c.à.c., foyer au salon, taxes 2100\$, belle cour avec spa. **199 500\$**

MASCOUCHE



Bung. impeccable, tout rénové, 2 c.à.c. poss. 3 ou 4 c.à.c. aucun tapis, taxes basses, tout près des services, 25 et 640, écoles, centre d'achat, clés en main, **219 900\$.** Faites vite, bonne visite.



Martin LAFRENIÈRE
agent immobilier affilié

450 582-5544



des
Mille-Îles
inc.

LA PLAINE



Bungalow 92 à aires ouvertes, toit cathédrale au salon, grande chambre principale avec balcon, grande terrasse, piscine h/t 21p. **179 900\$**

LACHENAIE



Superbe condo au 4e étage, foyer au gaz, 4 grandes portes patio, plancher chauffant, sdb, bain thérapeutique, climatiseur mural, système d'alarme. **185 000\$**

MASCOUCHE



Superbe bungalow 2008 clés en main, terrain paysagé avec éclairage paysagiste, système d'irrigation, patio avec piscine, vaste hall d'entrée, grand salon, 4 chambres, 2 salles de bains. **258 000\$**

MASCOUCHE



En plein cœur de Mascouche, très belle propriété à palier avec garage, aménagement paysager, 2 salles de bains, 3 chambres. **229 000\$**

MASCOUCHE



Pas voisin à l'arrière, salon et salle à manger aires ouvertes, douche en céramique, s-sol divisé pour 2 c.à.c., sdbains et salle séjour. **234 900\$**

LA PLAINE



Air climatisé et asp. central, salle de bains incluant bain coin et une douche en céramique, système d'irrigation, piscine et terrasse. **225 900\$.**



Carole LAVIGNE
agent immobilier affilié

450 471-5503



des
Mille-Îles
inc.

MASCOUCHE



Cours de l'Étang, 3 c.à.c. poss. de 4 (au-dessus du garage), salle de bains sur 2 niveaux, 3 foyers au gaz propane, 11,000pc. avec piscine creusée chauffée.

MASCOUCHE



3 c.à.c. (poss. de pièce au-dessus du garage), cuisine rénovée, portes et fenêtres changées, cour très intime, aucun voisin à l'arrière (parc). Piscine creusée, grand terrain paysagé.

LA PLAINE



Impeccable plain-pied, déco de rêve, armoires couleur cognac, planchers lattes, thermostats électroniques programmables, foyer au gaz propane, spa et abri pour spa. Aménagement paysager.

MASCOUCHE



Dans le nouveau secteur de Mascouche, condo très ensoleillé, salle de lavage séparée, gazebo sur le balcon.

MASCOUCHE



Cuisine de rêve, foyer au gaz, armoires en érable fini antique, électroménagers inclus.

MASCOUCHE



Superbe plain-pied situé dans un rond-point, planchers de pin couleur noyer, armoires en mersier fini antique, îlot central, garçonnière familial (grand 3 1/2) avec entrée indépendante au sous-sol.



Louise GUILLET
agent immobilier affilié

450 471-5503

Pour un chez-soi de choix, en toute confiance



des
Mille-Îles
inc.

MASCOUCHE



Ideal pour 1^{er} acheteur, entièrement rénovée avec des matériaux de choix à proximité des autoroutes 25 et 640. **169 900\$**

LA PLAINE



Superbe maison à paliers multiples très bien décoré 2 salles de bain complètes. Toutes les installations pour recevoir une piscine et un spa **280 000 \$**



Superbe condo offrant beaucoup d'extras dont plancher chauffant à la cuisine et boiserie, deux places de stationnement. Situé dans le secteur de l'Étang. Aucun voisin arrière **180 000\$**

LA PLAINE



Grand cottage situé dans un secteur familial près des écoles et services. Sous-sol prêt à être aménagé selon vos exigences. **225 000\$**

AVIS AUX CONNAISSEURS



Maison en rénovation dans un secteur de choix de Mascouche. Totalemment brique et offre le luxe de choisir vos matériaux de finitions. **194 900\$**



Claude Morand

Agent immobilier affilié
www.claudemorand.com
514 892-1799

MASCOUCHE



À QUI LA CHANCE? Superbe maison de style québécois entièrement rénové en 2007, l'intérieur entièrement refait à partir des murs extérieurs, toiture, électricité, planchers, plomberie, fenêtres, tout est neuf. La décoration et les matériaux utilisés sont haut de gamme, les armoires et les planchers en bois massif. Faites vite.
289 000\$

RE/MAX UNIS inc. 450 **585-9500**
Courtier imm. agréé



Mélissa Proulx
agent immobilier agréée
www.melissaproulx.com
Bureau 450 625-2001
ou le 514 392-1397



BACHELOR

La Plaine, bachelors 3 1/2, au 1^{er} cuisine avec îlot central, plancher latte, piscine hors-terre, 5 places stationnement.

ST-FRANÇOIS

Belles divisions, lumineuse, foyer, pisc. creusée, cour de rêve, possession peut être rapide.

TOUT AMÉNAGÉ, RIEN À FAIRE

Lachenaie: Près de l'aut. 25-640, plancher de latte, armoires de cuisine en bois jusqu'au plafond, piscine creusée, sous-sol fini avec 2^e s. de bains, pièce au-dessus du garage.

MAISON MODÈLE

Rawdon: Garage, 3 chambres au même niveau, douche séparée, bain en coin, service d'égoût et d'aqueduc de la ville payés à 100%. Nous avons d'autres terrains disponibles et d'autres maisons à différents prix.



Marilyne Boitras
Agent immobilier affilié
450 434-4400



STE-SOPHIE 349 900\$

Cottage 3 càc. avec garage 23x26, arm. cuisine en merisier, chauffage central, thermopompe, spa. Terrain boisé de 32,450 pc, près du Golf Val-de-Lacs (Club Link). Occupation immédiate.

LORRAINE 449 900\$

Cottage style campagne anglaise, moulures et portes en chêne, 2 foyers, 3 CÀC, 2 SDB, 1 salle d'eau. Chauffage central, climatiseur. Adossé à un boisé avec coulée. Occupation rapide.



Annick Gauthier
Agent immobilier affilié
450 838-7777
Groupe **ACTION RIVE-NORD**
Courtier immobilier agréé

STE-ANNE-DES-PLAINES

137 Richard, 3+3 chambres, garage détaché, libre rapidement, prix pour vente rapide **149 900\$**

LA PLAINE

Rue des Pins, maison neuve, 187 900\$, tx incl., plancher de latte et céramique, 2 chambres, maison de qualité, canexel 4 côtés, fenêtres manivelles 4 côtés, libre immédiatement.

REPRISE DE FINANCE

ST-LIN-LAURENTIDES
Aux limites de La Plaine, clés en main, 2 chambres, plancher couleur chocolat, beau terrain, secteur familial, 644, Marcelle-Ferron. 170 900\$ négociable.

LA PLAINE

Semi-détaché, 3+1 chambres, libre rapidement, aucun voisin arrière, secteur tranquille au village. 159 900\$

Mélanie Pimparé

REPRISE À LA PLAINE

Intérieur très éclairé avec 3 ch. au même niveau, bachelors: très grand 3 1/2 loué actuellement 650\$/mois mais possibilité de 750\$ à 850\$, car actuellement loués à la mère du propriétaire. La salle de jeux au s-sol peut servir au propriétaire ou comme autre chambre au locataire si besoin. Chauffe-eau et électricité indépendant, 2 échangeurs d'air, WOW!

REPRISE À LA PLAINE

Secteur jeune et recherché, près de tous les services, const. 2006 et 3 càc au même niveau. Parfaite aubaine pour un petit bricoleur car la maison est en location actuellement (2012-06-30) donc le temps d'y faire les renovations nécessaires, un revenu de 1250\$ est garanti par mois. Chance en or!

BACHELOR / INTERGÉNÉRATION

UNE CAMPAGNE EN VILLE! Superbe clé en main avec grand bachelors ou garderie. Vous serez séduits dès votre arrivée par la propreté et la décoration au goût du jour, à 2 min. de l'autoroute, grand terrain de 15,000pc. en brique 4 côtés (rare!), 2 foyers, garage, poss. beaucoup d'inclus. Pavé uni et paysagement. Impossible de rester indifférent! Bienvenue!

Votre agent DE CONFIANCE

La Capitale DISTINCTION INC.
La Capitale vendu.com

450.471.3181 Poste: 281
514.463.1310
www.melaniepimpare.com

La Capitale Distinction inc.
Courtier immobilier agréé

SEIGNEURIE du Chêne
PROJET RÉSIDENTIEL

A PARTIR DE 136 300\$

Quand la vie de quartier prend racine dans la nature

CONDOMINIUM | QUADRUPLEX | BUNGALOW | COTTAGE | MAISON DE PRESTIGE

MAISON MODÈLE
450 474-4531
2399, rue Chenoncau
Mascouche
www.gdlinc.ca

GOYETTE DUCHESNE & LEMIEUX INC.

10

10

10

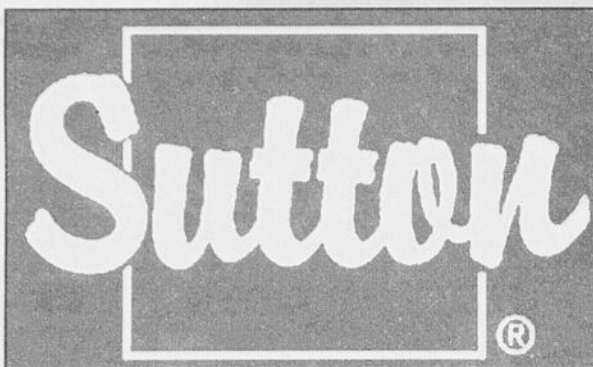

Groupe Sutton Synergie inc.
 Courtier immobilier agréé
 www.suttonquebec.com

Céline Bernatchez
 Directrice



4 adresses pour mieux vous servir:

1615, ch. Gascon
 Terrebonne
 450 964-0333

2757, boul. Ste-Marie
 Mascouche
 450 474-4774

894, 12e avenue
 St-Lin
 450 439-8877

1135, rang St-François
 Terrebonne Ouest
 450 971-0444

450 964-0333

*Partenaire pour la vie
 chez synergie*

cbernatchez@sutton.com

À VOIR

Moins cher qu'un loyer

Carole Lalonde
 Agent immobilier affilié

MASCOUCHE

Entretenu avec soin.

Louyse D'Amour
 Agent immobilier affilié

REPRISE

Bonne condition

Chantal Christin
 Agent immobilier affilié

VISITE LIBRE
 Dimanche
 7 février
 14h à 16h

360, des Érables, Charlemagne

Serge Laurin
 Agent immobilier affilié

LACHENAIE

Magnifique condo, clés en main.

Linda Dussault
 Agent immobilier affilié

TERREBONNE

Rénovation en 2009.

Thérèse Sauvageau
 Courtier immobilier affilié

84 000\$

L'Assomption, rénové.

Guy Grenier
 Agent immobilier affilié

NOUVELLE INSCRIPTION

Condo 4 1/2, grandes pièces, 2 stationnement.

Jacinthe Lemire
 Agent immobilier affilié

GRAND TERRAIN

TERRAIN 39 495 P.C.

Jonathan Laflamme
 Agent immobilier agréé

AVEC GARAGE

239 900\$

Marie-Claude Giroux
 Agent immobilier agréé

TERREBONNE 139 500\$

Grand terrain 100x150

Michel Handfield
 Agent immobilier affilié

SUPERBE

Qualité supérieure

Dominic Binette
 Agent immobilier affilié

INTERGÉNÉRATION

Trop nouveau pour photo

Construction 2009

Danielle Fortin
 Agent immobilier affilié

IDÉAL POUR MÉCANICIEN

Mathieu Cousineau
 Agent immobilier affilié

Bungalow tout rénové avec garage double 31x24, isolé et chauffé avec 100 ampères et 220 volt + annexe (cabanon). Faites vite, elle est impeccable!!

Visite libre
 Dimanche
 14 février
 14h à 16h

7261, rue de Jouvence

Jean-Pierre Duval
 Agent immobilier affilié

CONDO

Libre immédiatement!!!

Annie Lambert
 Agent immobilier affilié

VENDU

Jonathan Samuel Ouellet
 Agent immobilier affilié

INTERGÉNÉRATION

165 000\$

Stéphane Daraïche
 Agent immobilier affilié

MASCOUCHE

159 900\$ Immense garage.

Frédéric Audy
 Agent immobilier affilié

TERREBONNE (Hauteville)

2+1 chambres

Serge Beauséjour
 Agent immobilier affilié

ST-CALIXTE

2 garages, ateliers pour contracteur.

Andréa Carpentier
 Agent immobilier affilié

CHERTSEY

Bord de l'eau

André Corbeil
 Agent immobilier affilié

TERREBONNE

Bachelor ou 5 càc.

Daniel Côté
 Agent immobilier affilié

TERREBONNE CENTRE

Avec bachelor 229 000\$

Lyne Sabourin
 Agent immobilier affilié

LA PLAINE

Moins cher qu'un loyer!

Luc Brisson
 Agent immobilier agréé

BEAUCOUP DE POTENTIEL

Lachenaie, Terrebonne

Nicole Szabo
 Agent immobilier affilié

189 000\$

Bord de l'eau

François Pitre
 Agent immobilier affilié



Groupe Sutton Synergie inc.

Courtier immobilier agréé
www.suttonquebec.com

4 adresses pour mieux vous servir:

1615, ch. Gascon
Terrebonne
450 964-0333

2757, boul. Ste-Marie
Mascouche
450 474-4774

894, 12e avenue
St-Lin
450 439-8877

1135, rang St-François
Terrebonne Ouest
450 971-0444

PLUS DE 100 AGENTS À VOTRE SERVICE

10

10

10

Opinion de la valeur marchande GRATUITE

MASCOUCHE

Intergénération. Propriété de prestige dans un secteur paisible homogène. Cette résidence satisfera les plus exigeants avec ses nombreuses pièces sublimes, grand terrain boisé et 2 garages.

MASCOUCHE

Vendu

BACHELOR

Vendu

Partenaire pour la vie chez synergie

Serge Davit
 Agent immobilier affilié
 sdavit@sutton.com

Sutton
 Groupe Sutton Synergie inc.
 COURTIER IMMOBILIER AGRÉÉ
 1615, Ch. Gascon, Terrebonne
 450 964-0333

Lynne Bigras
 Agent immobilier affilié
 lbigras@sutton.com

Sylvie Ferreira
 Agent immobilier affilié

CLÉ EN MAIN

BLAINVILLE : Propriété de plain-pied chaleureuse, lumineuse et décorée avec beaucoup de goût, 10 pièces, terrain 6,300p.c. Venez la visiter pour l'apprécier. 214 900\$

Toujours là pour vous !
Vous voulez vendre?
Vous souhaitez connaître la valeur marchande de votre propriété? Alors, contactez-nous pour nous faire part de vos projets.
Sylvie et Gabriel

NOUVEAU

Condo Pont-Viau (Laval) de 2002 : 4 1/2 chaleureux et lumineux, niveau terrasse, le salon, la cuisine et la salle à diner sont à aire ouverte. 2 ch. à coucher de bonnes dimensions, beaucoup de rangement + stationnement + terrasse, proche de tous les services. 164 500\$

www.sylvieferreira.com • www.gabrielgratton.com

NOUVELLE INSCRIPTION • NOUVELLE INSCRIPTION

 Superbe condo à Laval avec garage, 2 chambres à coucher, belle cuisine fonctionnelle, un peu + de 2000pc de superficie habitable, seulement 184 900\$. Une visite et vous serez convaincu.

NOUVELLE INSCRIPTION • NOUVELLE INSCRIPTION

Mascouche
 Grand plain-pied avec bachelor, garage, 4 c.à.c., belle cour, beau secteur. À voir absolument!!!

MASCOUCHE

 Très grand plain-pied à Mascouche, terrain de + de 44,000pc, garage double, beaucoup d'extras.

TERREBONNE
NOUVEAU PRIX 199 900\$

VENDU
 Secteur Hauteville, près des écoles, parcs, services et autoroutes. Idéal premier acheteur

LE GARDEUR

 Beau secteur, superbe propriété sortie extérieure au sous-sol, terrain intime, près de tous les services. 239 900\$

BACHELOR

 Mascouche, belle québécoise sur beau grand terrain avec bachelor.

MASCOUCHE

 Tout rénové, libre immédiatement, beau terrain, près de tout. Idéal petit budget ! Moins cher qu'un loyer. 149 000\$

MASCOUCHE

 Superbe canadienne sur terrain de plus 36,000pc. au bout d'un cul-de-sac. La campagne à la ville. À voir absolument.

L'immobilier nous habite **450 964-0333** Partenaire pour la vie chez synergie

Sutton
 Groupe Sutton Synergie inc.
 COURTIER IMMOBILIER AGRÉÉ
Jeanne Gauvreau
 Agent immobilier affilié
 450 964-0333

ST-FRANÇOIS BACHELOR !

 Clés en main! Impeccable, près de la 25, air climatisé, asp. central, logement avec entrée indépendante. Vous n'avez qu'à vous installer!! Pub:10-2

MASCOUCHE 239 900\$

 Magnifique propriété, beaucoup de rénos, grand terrain, arbres matures, secteur recherché, près de la 25 et du train de banlieue, lattes de merisier, foyer, spa, garage double, sdb art déco, occupation rapide. À voir absolument! J-933

MAGNIFIQUE COTTAGE LACHENAIE

 Spacieuse et luxueuse propriété, 3 c.à.c. à l'étage, foyer, garage, air climatisé, planchers de latte, aucun voisin arrière. Unique! Pub:9-40

MASCOUCHE LUXUEUSE

 Cuisine haut de gamme avec encastrés stanness, bain tourbillons, douche de verre, fenestration à neuf, verrière 19 x 16, 12 000 pc de terrain, thermopompe, système d'irrigation, aspirateur central et plus, plus, plus! J-812

Sutton
 Groupe Sutton Synergie inc.
 COURTIER IMMOBILIER AGRÉÉ
Christiane Lavoie
 Agent immobilier affilié
 450 964-0333

LAVAL

 3 Plex, idéal pour prop. occupant, près du centre de la nature.

TERREBONNE

 Style californien, verrière, coup de coeur assuré

TERREBONNE

 Cottage 11,000pc, terrain, verrière, 4 c.à.c., clés en main.

STE-DOROTHÉE

 Bung. pour premier acheteur. Faites vite!

Benoit Legris Agent immobilier affilié **Sutton** Groupe Sutton Synergie inc. Courtier immobilier agréé www.suttonquebec.com

VIEUX-TERREBONNE

 Cottage rénové avec superbe cour arrière en plein cœur du vieux, à distance de marche de tous les charmes et plaisirs qu'offre le vieux terrebonne et l'île des Moulins. Vendeur très motivé!

TERREBONNE

 Propriété bien située dans Terrebonne-centre, avec 3 ch. au même niveau + 1 au sous-sol, 2 salles de bains, très propre et bien entretenue. Prix révisé.
169 000\$

MASCOUCHE

 Rue Garden, site exceptionnel, 3000p.c. habitable de pur échange sur magnifique terrain de 48,000p.c., le garage 30x30. Prix d'ouverture à 799 000\$

TERREBONNE

 Adossé à la pépinière de la ville de Montréal, aucun voisin, haie de cèdre mature, clés en main, ouvert au offre, doit vendre rapidement!
 mls: 8253484

STE-JULIENNE

 Site enchanteur, construction récente, dans un domaine haut de gamme, 35 000p.c. boisé, rivière, panoramique. Prix d'ouverture à 199 000\$.

12 ans déjà à réaliser vos objectifs !
450 964-0333



des
Mille-Îles
inc.

Courtier immobilier agréé /
franchisé indépendant et autonome

**«La FORCE
de l'expérience»**
À votre service depuis
plus de 20 ans!



Marcel Labrèche

Agent immobilier agréé

450 471-5503

mlabreche@videotron.ca

RÉSIDENTIEL • RÉSIDENTIEL • RÉSIDENTIEL • RÉSIDENTIEL • RÉSIDENTIEL • RÉSIDENTIEL • RÉSIDENTIEL

Visitez mon site web :
www.mlabreche.com

**Consolidez vos dettes
en 1 seul paiement**

**2,05%* Taux
variable
5 ans**

*Taux sujet à changement sans préavis

**Je me déplace à domicile !
Mes services sont gratuits !
Me consulter, c'est rencontrer
+ de 20 institutions financières.**

☑ **Refinancement hypothécaire:**
• pour consolider vos dettes
• pour vos rénovations
• pour votre chalet

☑ **Achat remise en argent de 5%**

☑ **Préapprobation en 24 h**
• pour connaître vos
possibilités d'achat
• pour garantir votre taux

☑ **Amortissement jusqu'à 35 ans**

☑ **Programme de travailleur autonome**



Steve Béland

Conseiller en prêts
hypothécaires agréé

514 574-5038

514 214-2703

HYPOTHECA
COURTIER HYPOTHÉCAIRE A.C.



Line Dandurand

Conseillère en prêts
hypothécaires agréée

514 214-2703

**Un marché immobilier
favorable à vos projets**

Votre hypothèque 2,05% taux variable
de 5 ans
Sujet à changement
sans préavis

**Belle occasion
172 000\$**



Belle occasion en plein coeur de Terrebonne, jumelé, très propre, cuisine avec îlot, 2+2 chambres à coucher, 2 salles de bains modernes, chambre froide, beaucoup d'extras. Idéal pour jeune famille. Taxes basses.

**Vieux-Terrebonne
163 000\$**



Situé dans le Vieux-Terrebonne, condo sur 2 niveaux avec une cour! À pied des services, face à la rivière. À voir absolument!

**La Plaine
179 900 \$**



Sur grand terrain boisé bordé d'une haie de cèdre. Les pièces sont spacieuses et éclairées. S/sol totalement aménagé, Près de tous les services. Transfert, Belle opportunité !

**Le Gardeur
Pour vente rapide**



Opportunité d'affaires. Crémère en pleine expansion. Située dans un local neuf. En exploitation depuis 3 ans. Revenus très intéressants!

**Saint-Roch
199 900\$**



St-Roch, superbe maison neuve! La propriété est totalement aménagée. Les pièces sont vastes et très éclairées. Possibilité de faire un garage. Aucun voisin arrière, près des services. 199 900\$

**La Plaine
214 900\$**



Bungalow clés en main avec garage. Plusieurs rénos au fil des ans. Porte de garage avant et dans la cour. S/sol totalement aménagé avec comb. lente. Très coquet, près de tous les services.

**La Plaine
229 900 \$**



Superbe split + garage ! Cuisine impeccable avec îlot central, planchers en latte de chêne. Grand terrain de plus de 6,900 pieds carrés. Au coeur de tous les services.

**Boisé du Golf
4 chambres**



Secteur Lachenaie: Cottage clés en main, beaucoup de confort, dans un rond-point, face à un parc, tranquille, cour intime, 4 chambres, 3 salles de bains. Faut voir!

**Bord de l'eau!
489 900\$**



Maison construction 2008 avec Bachelor, clé en main ! 3 chambres à l'étage, foyer au salon. Superbe !

**Auteuil (Laval)
489 900 \$**



Sublime propriété de luxe, marbre, chêne, vitraux, de toute beauté, le tout est de qualité. Vous serez aux anges. Elle est digne d'une revue!

**Six logements
549 900\$**



Construction 2005. Revenus de 45 600\$, proximité de l'école primaire et les services. Excellent rapport qualité/prix. À qui la chance?

**Album photos
www.nathaliethoret.com**



Maison de rêve avec intergénération où chacun trouvera sa place, Construction Haut de gamme du contracteur Louis XVI. Clés en main.

Complice de vos projets™

Nathalie Théorêt

Agent immobilier affilié, depuis 1992



des
Mille-Îles
inc.

Courtier immobilier agréé
Franchisé indépendant et autonome
de RE/MAX Québec inc.

450 471-5503 514 893-5503

Evaluation Gratuite

www.nathaliethoret.com

Complice de vos projets™ est une marque de commerce utilisée sous licence.



ÉQUIPE DANIEL BENOIT

AGENT IMMOBILIER AFFILIÉ

CELL: 514 781-4681 • BUR.: 450 471-5503

Vous voulez vendre?

Vous voulez une opinion de la valeur marchande de votre propriété

Téléphonez-nous dès aujourd'hui!

Vegettes de la semaine



ERASMO TORRES

Agent immobilier affilié

SERVICE EN FRANÇAIS

• ANGLAIS • ESPAGNOL

514-568-5523



Diane Brisebois
Adjointe

RE/MAX
DES MILLE-ÎLES INC.

Courtier immobilier agréé
Franchisé indépendant et autonome
de RE/MAX Québec inc.



174 900\$

LA PLAINE (Terrebonne) : Ne vous fiez pas à l'extérieur modeste de cette impeccable semi-détaché avec 3 ch. à coucher et 1 au s-sol. **La voir, c'est la vouloir. Soyez le premier!



299 900\$

LA PLAINE (Terrebonne) : Nouveau - Bungalow avec solarium 3 saisons, 2+2 cac. et 2 salles de bains, grande cuisine de mélamine très fonctionnelle ouverte sur le salon et la salle à manger ensoleillée. Au s-sol salle familiale et beaucoup de rangement. Superbe terrian de 9,913p.c. bien aménagé. À voir!!!



349 900\$

TERREBONNE : Superbe cottage, 2 garages détachés, magnifique cuisine avec four encastré, plaque chauffante, salle à manger et salon à aire ouverte avec foyer au bois et toit cathédrale. RDC, salle familiale, sortie extérieur, à l'étage on y retrouve 2 cac. de bonnes dimensions et salle de bains, le s-sol complètement aménagé. **À voir**



259 000\$

TERREBONNE : Nouveau à Terrebonne, cette propriété vous offre 3 chambres à coucher sur le même niveau. Air climatisé, foyer aux bois, aspirateur central et sous-sol fini. Grand terrain avec gazébo, cabanon et clôture. ***Venez voir***



359 900\$

TERREBONNE : Magnifique cottage, 4 chambres à l'étage. Plafond de 9pi. Foyer au gaz à 3 faces. Air climatisé central. S-sol complètement aménagé. Bien paysagé par prof. avec patio 2 niveaux. Piscine semi-creusée techno-bois. Occupation rapide.



439 900\$

TERREBONNE : Nouveau à Lachenaie, près des autoroutes 40, 640 et de l'hôpital, cottage de haut de gamme, façade de pierre, entrée pavé uni, garage double. À voir, faites une offre!



219 900\$

TERREBONNE : Superbe cottage. Hall d'entrée avec portes françaises. Salon et salle à manger à aire ouverte. Cuisine avec coin dinette très fonctionnelle, à l'étage on y retrouve 3 chambres à coucher de bonnes dimensions. Magnifique salle de bain avec douche de céramique et bain podium. S-sol grande salle de cinéma maison et très bien décoré, à visiter sans faute...



269 000\$

MONTRÉAL-NORD : Cottage style champêtre avec chambre à l'étage. Beaucoup d'espace de rangement. Cour arrière avec solarium 3 saisons, vue sur l'eau très bien situé près des artères principales. Secteur tranquille. Plancher de latte et armoires de chêne. Une belle maison à découvrir, elle vaut le déplacement.



219 900\$

LA PLAINE : Nouveau, magnifique bungalow. Cuisine aux armoires d'érable naturel et pl. de céramique. Salon et salle à manger à aire ouverte avec pl. cathédrale et foyer au bois et pl. de merisier de latte. Superbe salle de bains avec douche séparée. 2+1 CAC. Sortie ext. sur le côté. Vaste SFM au s-s.



349 000\$

TERREBONNE : Nouveau à Lachenaie. Sup. plain-pied. Cui. très fonctionnelle de couleur cognac. Salon et salle à manger à aire ouverte. Salle de bains avec douche et bain podium. 2 CAC de bonnes dimensions. S-s: SFM, 3CAC et salle de bains. Patio à deux niveaux. Pisc cr. le tout paysager par prof. À voir!



P.D. 244 900\$

Déjà Vendu

605, Boul. Laurier, Lachenaie (Terrebonne)



P.D. 164 900\$

Déjà Vendu

1830, Carré du Bélier, La Plaine (Terrebonne)



224 000\$

TERREBONNE : Nouveau à Lachenaie, Bungalow avec 3+2 chambres à coucher. 2 salles de bains complètes. Sous-sol complètement terminé. Occupation rapide.



P.D. 265 000\$

Déjà Vendu

112, Rue de Sauternes, Lachenaie (Terrebonne)



169 000\$

ST-CÔME : Bungalow avec garage détaché 20x32 près des pistes VTT et motoneige, terrain de 37,000 pi.ca. SAL et SAM à aire ouverte. 3 CAC de bonnes dimensions. S-sol avec salle familiale et salle de lavage. Superbe terrasse avec une spectaculaire vue, très ensoleillée avec spa. Vendeur très motivé, toute offre d'achat sera considérée. RDV 48 hrs.



267 000\$

REPENTIGNY : Magnifique cottage 2006. Projet entre deux Rives, entièrement terminé. Cuisine de mélamine de couleur. SAL et SAM à aire ouverte. À l'étage 2 CAC de bonnes dimensions et superbe salle de bain avec douche séparée. Au s-sol 2 CAC, SFM et salle de bain. Bien paysagé, patio à 2 niveaux. Piscine H-T, cabanon et clôture de Frost. **Faites vite à voir!!!



P.D. 179 900\$

5 Visites Vendu

6790 de l'Ébène La Plaine (Terrebonne)



399 000\$

TERREBONNE : Nouveau à Lachenaie : Magnifique ancestrale 1918, face à la rivière des Mille-Îles, avec terrain sur le bord de l'eau navigable de 300 pi. de façade. Immense cott. rénové avec terrain de 19000pi.ca. Superbe cuisine. SAL avec foyer aux bois et une vue sur l'eau. Belle SAM. À l'étage 3 CAC de bonnes dimensions de plus cuisine d'été et garage. À voir!



289 000\$

LACHENAIE : Nouveau au Bois du golf, superbe cottage à aire ouverte. Cuisine au goût du jour, armoires de bois et comptoir de granite. Salle à manger et salon avec foyer au bois



154 900\$

TERREBONNE : Nouveau à La Plaine, propriété rénovée en 2003, bungalow avec bachelors et garage double de 24x30, revenu annuel de 10,824\$. ***Faites une offre***



P.D. 255 000\$

1 Visite Vendu

1979, de Verviers, Terrebonne



152 000\$

TERREBONNE : Condo 5 1/2, libre immédiatement très ensoleillé, plancher de bois, cuisine aux armoires de couleur, sal. et sam. à aire ouverte, 3 CAC. de bonnes dimensions, belle salle de bains, près de tous les services. ***Faites vite***. Taxes et frais de condo à vérifier par l'acheteur.



160 000\$

TERREBONNE : condo 5 1/2 avec garage, libre immédiatement, très ensoleillé, plancher de bois, cuisine aux armoires de couleur, sal. et sam. à aire ouverte, 3 CAC. de bonnes dimensions, belle salle de bains, près de tous les services dimensions, belle salle de bains, près de tous les services. ***Faites vite*** Taxes et frais de condo à vérifier par l'acheteur.



154 900\$

ST-LIN/LAURENTIDES : Nouveau Ville des Laurentides, triplex avec garage détaché de 20x30, revenu potentiel annuel de 17,100\$, situé près de tous les services. ***Vendeurs motivés, faites vite***



349 900\$

NOUVEAU À TERREBONNE : Magnifique cottage situé dans un croissant, grand verbière avec portes françaises qui vous invitent sur le salon de bonne dimension et avec un foyer au gaz.

10

10

10



Proprietas
1^{ER} AU CLASSEMENT
au Québec Lauréate 2009

Lise Viau

Agent immobilier affilié



MOI J'VENDS!

**SERVICE
COMPLÉT**
à partir de
seulement
Service MLS inclus

2%*

Vous désirez vendre, cet espace est pour vous

NOUVEAUTÉ #8283936



Mirabel. Belle clé en main. Impeccable à tout point de vue avec ses finitions de qualité supérieur, salle familiale avec plafond de 8 pieds, à moins de 5 minutes de l'autoroute. Parfaite! **299 900\$**

NOUVEAUTÉ #8285880



Terrebonne. Stupéfiante! Que de la qualité! Tout y est! Elle est digne des plus belles revues de décorations. Aucun voisin arrière, immense patio de 16x20, 4 càc! Cette petite merveille est située dans un croissant. **369 000\$**

MASCOUCHE #8228522



Propriété érigée face à un petit parc, à proximité des écoles. Superbement paysager et situé dans un croissant. Terrain boisé **209 900\$**

MASCOUCHE #8284184

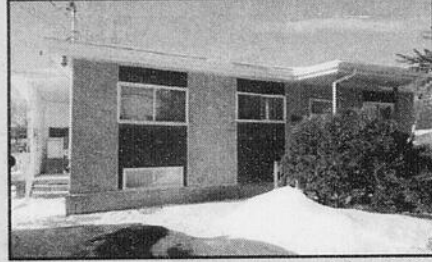

Grande maison située à un pas du parc et de la patinoire, beaucoup de rénovations ont été effectuées à l'intérieur. 6 càc, terrain de plus de 25 000 pc! **179 000\$**

MASCOUCHE #8238560



Beau cachet et superbe cour boisée! Sous-sol fraîchement aménagé, grand patio de bois, 3 càc. **159 900\$**

MASCOUCHE #8283524



Condo comprenant 2 espaces de stationnement, superbe éclairage, salle à manger donnant sur un très beau patio, situé à distance de marche de tous les services. **134 900\$**

LA PLAINE #8276824

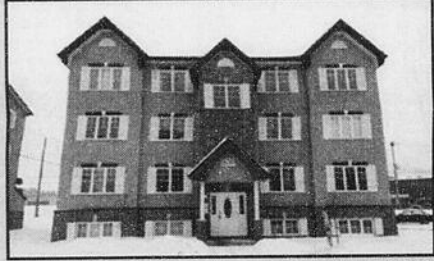

Condo aux couleurs ensoleillées munie d'une très grande terrasse abritée et de deux espaces de stationnement!! Rue sans issue à distance de marche des écoles. Très beau! **127 900\$**

TERREBONNE #8277051



Très, très propre!! Plain-pied intergénération avec de très beaux planchers de lattes, sise sur grand terrain. Aucun voisin arrière!! 3 càc au même niveau! Secteur paisible. Impeccable! **199 900\$**

ST-CANUT #8270065



À qui la chance?? Prix pour vente rapide. Demeure sise sur un terrain de plus de **70 000pc!** Vue sur la rivière du nord, 4 càc, et bachelors! Garage triple et bien plus! **329 900\$**

ST-ROCH DE L'ACHIGAN #8248693



Immense propriété intergénération comportant 5 càc. Parfaite pour grande famille, famille d'accueil, garderie et plus! Sortie indépendante au sous-sol. **299 000\$**

LACHENAIE #8161347

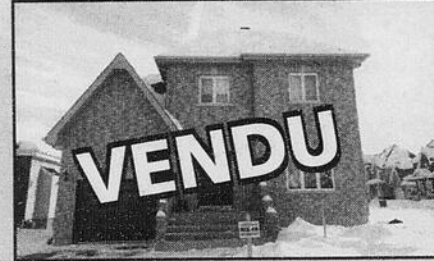

Propriété sise dans un croissant avec de belles armoires thermoplastique, grande mezzanine au garage, avec escalier escamotable, 3 càc, façade entièrement de briques secteur paisible. **259 900\$**

MASCOUCHE #8262542



Belle propriété située dans un secteur boisé. Maison solide en pierre et brique munie d'une véranda d'été et spa. Grand grenier aménageable au-dessus du garage. Amants de la nature et de la tranquillité bienvenue. **229 000\$**

MASCOUCHE #8183445

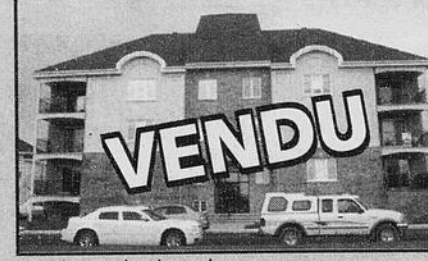

Superbe condo haut de gamme avec ascenseur et plusieurs extras. À voir absolument!!

LA PLAINE #8209643



Grande et belle propriété avec terrain de plus de 12,000 pc, entouré de haies de cèdres, 4 càc avec pièce au-dessus du garage pouvant vous servir de 5e chambre ou de salle cinéma. Wow!! **299 900\$**

LA PLAINE #8152917



Construction 2009, Intergénération avec entrée indépendante. O'gees au rez-de-chaussée, chauffage à air pulsé et bachelors très éclairés. 5 espaces de stationnement sur deux allées différentes! À voir! **199 900\$**

MASCOUCHE #8191140



Condo niveau sous-sol construction 2008, 2 càc avec grande terrasse abritée, décoration faite par un designer **149 900\$**

LA PLAINE #8250530



Très rare et libre immédiatement, rdc à aire ouverte! Beau grand terrain clôturé. Près de tous les services! Faites une offre. **209 000\$**

LA PLAINE #8252533



Terrain vacant de 197x519 pour une superficie totale de **101 853 pc.** Situé à gauche du 14400 Laurier. Terrain voisin avec propriété de qualité supérieure. Terrain intime. **124 900\$**

MASCOUCHE #8242918

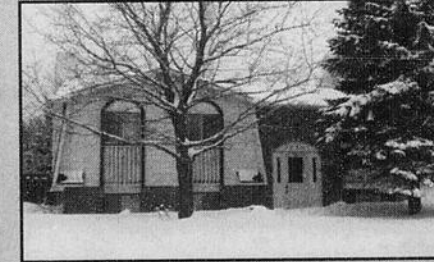

Dès l'entrée vous serez conquis! Très bien entretenue, 3 càc au même niveau et rue sans issue. Petit boisé au bout de la rue! Superbe! **194 900\$**

MASCOUCHE #8223031



Jumelé avec foyer, bois francs et immense chambre des maîtres à l'étage. Bien entretenue au fil dans ans! **169 900\$**

TERREBONNE #8205225



Wow! Digne de Décoromag. Propriété de 4 càc très bien décorée. Grand patio de bois à l'arrière de la maison, piscine. Très bien entretenu. Bienvenue! **209 900\$**

* 2% de commission si l'acheteur choisi d'acheter direct. Commission minimum de 2000\$ taxes en sus



Lise Viau

Agent immobilier affilié

Proprietas
1^{ER} AU CLASSEMENT
au Québec Lauréate 2009



Appelez-moi! 514 777-8130

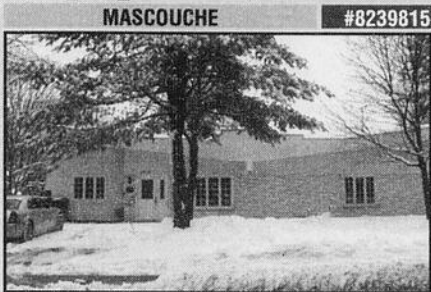

MASCOUCHE #8239815
Propriété intergénération avec deux terrasses indépendantes. Deux stationnements. Tout deux en locations, possibilité d'occupation 90 jours. **224 900\$**



ST-LIN #8233509
Maison 2008 avec finitions de qualité supérieure, toit cathédrale, boudoir et sous-sol totalement aménagé. **Grand terrain! 209 000\$**



TERREBONNE #8205862
Grande propriété de 4 cacs dont 3 au même niveau. Très belle cour arrière avec sa piscine creusée et son cabanon atelier. **249 000\$**



MASCOUCHE #8224454
VENDU
Plain-pied coquet situé sur un terrain de 10 000 pc! Bien entretenu au fil des ans, elle est idéale pour un premier acheteur.. À qui la chance?? **159 900\$**



LACHENAIE #8205189
À couper le souffle. Maison très bien décorée avec cuisine fraîchement rénovée. Cour superbement aménagée avec haies de 15 pieds, piscine creusée et spa. **279 900\$**



TERREBONNE #8191628
Propriété haut de gamme munie d'un immense stationnement. Piscine creusée, spa intérieur, 2 solariums, paysagée WOW, 3 garages et +++ **399 000\$**



MASCOUCHE #8239649
Maison entièrement restaurée munie d'un très grand bachelors. Armoires en thermoplastiques, deux grandes terrasses abritées, vu sur la forêt et plus encore! **269 000\$**



TERREBONNE #8224426
Située dans le magnifique site Havre du lac, piscine creusée avec sa propre clôture ornementale, demeure très spacieuse, garage indépendant. Très, très belle! **379 900\$**

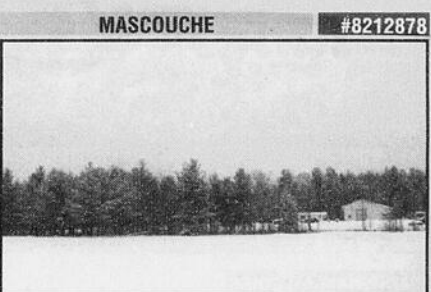

MASCOUCHE #8212878
Très belle terre de **20,356 hectares** Partie avant gazonnée suivie d'un petit boisé. Partie défrichée à l'arrière et ensuite une très grande forêt... Enchanteur! **559 000\$**



MASCOUCHE #8235449
VENDU
Amoureux de la nature bienvenue! Propriété tout à fait magnifique! Plancher de lattes partout, pièces de bonnes dimensions, tout y est! A voir! **209 900\$**



TERREBONNE #8265719
Cottage avec bachelors. Tout y est pour combler vos désirs. O'gees, cimaises, caissons et corbeaux à profusion. Cuisine tout à fait ravissante! Grand stationnement et plus encore! **244 900\$**



LA PLAINE #8266399
Demeure magnifiquement paysager, munie d'une cour très intime. Très belle salle familiale au sous-sol. Patio de 3 niveaux: **189 900\$**



TERREBONNE #8232727
Très, très beau condo bien entretenu et bien rénové. Cuisine remodelée au goût du jour, planchers de lattes et belle terrasse. **129 900\$**



ST-LIN #8242382
Propriété ayant profité de beaucoup de rénovation depuis 2005. Terrain de 20 000 pc, véranda d'été donnant sur la cour boisée. **174 900\$**



BOIS-DES-FILION #8208450
Très joli semi-détaché au goût du jour de deux chambres avec foyer au bois, paysager à l'avant ainsi qu'à l'arrière. Portes françaises doubles à la chambre. **164 900\$**



TERREBONNE #8260594
VENDU
Wow. Tout y est. Entièrement rénovée, cette demeure est tout simplement impeccable! Chaque pièce est superbe!



MASCOUCHE #8261342
Très belle propriété au cachet unique. Aucun voisin arrière, que des arbres matures! Très grand garage. Très bien entretenue, cuisine et salle de bains à couper le souffle! **279 500\$**



LACHENAIE #8241093
Très beau condo 2008 avec O'gees, cimaise et décorations au goût du jour, foyer au gaz naturel, très bien situé près de l'île du moulin. **189 900\$**



LAVALTRIE #8237722
Superbement paysagée, cette demeure est très bien éclairée, peinte au goût du jour, et avec le rdc tout de lattes. Wow! **209 900\$**



LA PLAINE #8165571
Libre immédiatement, 3 cacs. rez-de-chaussée, planchers de lattes, escaliers de bois franc, à proximité de tous les services. **179 900\$**



LA PLAINE #8201870
Grand plain-pied muni de beaux planchers de lattes, 3 cacs au même niveau, fenêtres et toit récents. Faites vite! **179 000\$**



TERREBONNE #8239951
Superbe condo décoré au goût du jour et très bien entretenu. Grande fenestration pour un éclairage optimum. Aucun voisin arrière. Superbe! **179 900\$**



TERREBONNE #8168348
Commercial et résidentiel Opportunité! Entrepôt commercial de deux étages avec monte-charge plus de 6000 pc! Complètement isolé et chauffé. Bureau et propriété adjacente 2 cacs+ 2 sdb ultra propre! **450 000\$**



LA PLAINE #8193619
VENDU
Bungalow 2004, intergénération, 4 cacs. au total, planchers de lattes, terrain clôturé, cabanon atelier. **196 000\$**

10

10

10



Julien St-Pierre, Agent immobilier affilié
514 743-5004
450 661-6810

Immo-contact inc.
 Courtier immobilier agréé



www.julienstpierre.com

<p>NOUVEAU • NOUVEAU • NOUVEAU TERREBONNE</p>  <p>339 000\$</p> <p>PLACE ALEXANDRE COUSINEAU: Superbe cottage novoclimat, plancher de latte de bois, système de chauffage, air soufflé, air climatiser centrale, terrain clôturé et bien plus !!!</p>	<p>TERREBONNE</p>  <p>342 000\$</p> <p>Grand plain-pied double, plafond de 9', armoires de bois, 4 c.à., dinette, aucun voisin arrière, foyer et bien plus!!!</p>	<p>DOMAINE DES MILLE-ÎLES</p>  <p>344 900\$</p> <p>À voir!!! Clés en main, aucun voisin arrière, plancher de latte, foyer, sous-sol fini, 2 sdb, armoires de bois, granite, cabanon et bien plus!!!</p>	<p>TERREBONNE</p>  <p>419 000\$</p> <p>Place Alexandre Cousineau : Grand cottage avec garage double! Superbe terrain de plus 7000p.c. avec deux terrasses et spa, propriété très bien décoré avec 4 c.à. façade de pierre, thermopompe, sous-sol fini, foyer, 2 sdb et bien plus!!!</p>
<p>TERREBONNE OUEST</p>  <p>235 000\$</p> <p>Clés en main, grand terrain avec piscine, cabanon, haie de cèdre, sur un croin de rue, plancher de lattes et bien plus. À voir!</p>	<p>TERREBONNE INTERGÉNÉRATION</p>  <p>289 000\$</p> <p>Cottage avec bachelor 535\$/mois, 4 c.à. à l'étage, sous-sol fini, aucun tapis, belle cuisine, cour aménagée avec 2 cabanons, piscine, et bien plus!!!</p>	<p>TERREBONNE</p>  <p>449 000\$</p> <p>PLACE ALEXANDRE COUSINEAU: Magnifique cottage avec terrain de plus de 7 700 pc, armoires de bois, comptoir de granite, plus de 2 330 pc habitables, 4+1 cac, salle de lavage indépendante, immense hall d'entrée et bien plus !!!</p>	<p>TERREBONNE</p>  <p>359 000\$ taxes et terrain inclus</p> <p>PLACE ALEXANDRE COUSINEAU: Aucun voisin arrière, construction de luxe, propriété avec armoires de bois, granite, salle de bain avec douche de céramique, garantie 5 ans, plafond de 9', isolation supérieure et bien plus.</p>

RE/MAX Pour encore mieux vous servir, c'est avec fierté que je vous annonce que j'ai joint les rangs de **RE/MAX**, le leader de l'immobilier au Québec.

<p>TERREBONNE</p>  <p>449 000\$</p> <p>Place Alexandre Cousineau - Magnifique cottage situé dans un rond-point, clés en main! Il reste seulement à placer vos meubles, cuisine avec beaucoup d'armoires et grande dinette, foyer, 3 sdb, 5 c.à. plac. de latte, thermo, douche céramique, plus de 7400p.c. de terrain. À voir!</p>	<p>TERREBONNE</p>  <p>389 900\$</p> <p>Place Alexandre Cousineau - Superbe cottage de plus de 2300 p.c. habitable, thermopompe, armoires de bois, granite, douche de céramique, garage double, foyer et bien plus!!!</p>	<p>TERREBONNE</p>  <p>349 000\$</p> <p>Place Alexandre Cousineau - Superbe cottage style anglais avec planchers lattes de bois, cuisine bois massif, thermopompe, terrain plus de 7 000pc, cabanon, douche de céram., sdb avec évier double, grand hall d'entrée, beaucoup de moulures et bien plus!!!</p>	<p>LACHENAIE AU BOISÉ</p>  <p>Immense propriété avec terrain de rêve, 29,000p.c. avec plus de 160' de front sur le golf. Architecture unique, escalier central, haut plafond, espace...espace. À voir!!</p>
<p>TERREBONNE OUEST</p>  <p>REPRISE DE FINANCE 179 000\$</p> <p>Spacieux condo avec garage, 2c.à, superbe cuisine avec îlot, plancher de bois, sdb style zen, le tout situé en face d'un parc!!!</p>	<p>LA PLAINE</p>  <p>156 715\$ taxe incluse !!</p> <p>Superbe condo avec grand salon, salle de bains digne des revues Décoromag (douche céramique), 2 c.à., magnifique cuisine et bien plus!!!</p>	<p>LACHENAIE</p>  <p>339 900\$</p> <p>Situé à deux pas de tous les services et du bord de l'eau, grand cottage avec 4 c.à. à l'étage, plus de 2200p.c. habitables, plancher de latte de bois sur 2 étages, grand salon avec foyer. À voir !!!</p>	<p>TERREBONNE</p>  <p>369 000\$</p> <p>Place Alexandre Cousineau: Aucun voisin arrière, magnifique cottage avec thermopompe, plancher de latte, SFM au-dessus du garage, plus de 7500p.c. de terrain, système d'irrigation et bien plus!</p>
<p>TERREBONNE OUEST</p>  <p>315 000\$</p> <p>Spacieux cottage avec 4 c.à. à l'étage ou 3 + SFM, plancher lattes de bois, superbe cuisine avec îlot, grand salon, situé dans un rond-point, belle sdb et bien plus!!! À voir!</p>	<p>BOIS-DES-FILION</p>  <p>339 000\$</p> <p>Superbe cottage avec garage double, piscine semi-circulée, air climatisé, cuisine avec îlot et dinette, foyer, lav.-séch. à l'étage et bien plus! À voir!!</p>	<p>MASCOUCHE</p>  <p>299 900\$</p> <p>À voir absolument! Superbe propriété avec piscine semi-circulée, 2 terrasses, plancher de bois, 3 c.à., belle sdb, grande ccp, magnifique cuisine avec garde-manger walk-in, salon avec foyer.</p>	<p>TERREBONNE (Domaine des Mille-Îles)</p>  <p>313 000\$ taxes incl.</p>

Terrain bord de l'eau (rue Durivage). Face au golf Le Versant 43,500 p.c. Puits déjà existant. Prêt à bâtir. 520 000\$

10

10

10

l'Art de vous servir



249 000\$
Chaleureuse, beaucoup de boiseries. Du cachet + 5 chambres.

GARAGE 20X50
Grand terrain + de 15,000p.c. Une visite s'impose... secteur La Plaine.

BORD DE L'EAU
B.D.F. avec descente de bateau. Une vue... 3 chambres. 349 000\$

184 000\$
Construction 2000, plancher de bois R.D.C.

RUE PAISIBLE
Rond-point, 3 chambres au total, entrée ext. au sous-sol. Prévost

MASCOUCHE
Impeccable. Beaucoup d'extras, 5 chambres. 339 000\$.

214 000\$
Véranda, thermopompe, piscine creusée et +++. secteur Lachenaie.

IMPECCABLE
D'une propreté. Il ne resque votre touche personnelle.

À 40 MIN. DE MTL
Bord du fleuve, 3 chambres. Quai juste pour vous. 189 000\$.

Partenaire pour la vie chez synergie

www.francoispitre.com
450 964-0333 fpitre@sutton.com

Sutton groupe sutton - synergie inc.
COURTIER IMMOBILIER AGRÉÉ
1615, ch. Gascon, Terrebonne

PRESTIGIEUX CONDOS DE VILLE CONTEMPORAIN
Les Castels du Village

3 Condos modèle à visiter



Au cœur de MASCOUCHE, coin Montée Masson et Avenue des Ancêtres

Vendu à plus de 50%
2 ou 3 chambres avec GRANDE TERRASSE et GARAGE PRIVÉ

À partir de **199 900\$**
TAXES INCLUSES
FRAIS DE NOTAIRE INCLUS

HABITATIONS
Cle d'Or

Richard de Bellefeuille
514-943-5077
www.habitationcledor.com



R.B.Q. 8301-4191-43
Membre APCHQ

Laissez aux vrais experts le soin de vous servir
Courtage immobilier

COMMENT ACCUEILLIR SES ACHETEURS !



Francine Larin
Agent immobilier affilié

"Avant la visite"

- **LA PREMIÈRE IMPRESSION!** Rappelez-vous que la première chose vue par l'acheteur, lors de sa visite, est la porte de la façade. Assurez-vous qu'elle soit propre et accueillante. Soyez certain que votre gazon et votre ensemble paysager soient soignés et taillés et que ni feuilles ni déchets n'apparaissent dans votre cour. S'il a neigé, faites en sorte qu'il n'y ait plus de glace ni de neige dans l'entrée et dans les escaliers.
- **VOUS MONTREZ CE QUE VOUS AVEZ!** Les murs dont la peinture a vieilli et les boiseries usées diminuent l'attrait de votre maison. Pourquoi essayer de décrire à l'acheteur l'apparence que pourrait révéler votre maison... alors que vous pouvez la lui montrer grâce à quelques retouches à la décoration? Vous obtiendrez une vente plus rapide à un prix supérieur.
- **LAISSEZ LE SOLEIL ENTRER!** Ouvrez les draperies et les rideaux! Le client constatera à quel point votre maison est claire et gaie!
- **RÉPAREZ LES ROBINETS QUI FUIENT!** L'eau qui s'égoutte altère l'apparence des évier et suppose une plomberie défectueuse ou usée.
- **DE HAUT EN BAS!** Mettez en valeur le grenier, le sous-sol et les autres espaces utilitaires (y compris les espaces restreints) en enlevant tous les objets inutiles. Une couche de peinture peut faire des miracles dans un sous-sol sombre et lugubre.
- **DE GRANDES ARMOIRES!** Donnez l'impression que vos armoires sont plus grandes en les gardant en ordre et en y disposant bien les articles. Votre maison semblera avoir beaucoup d'espaces de rangement.
- **LES SALLES DE BAINS INFLUENCENT LA DÉCISION DE L'ACHETEUR!** Assurez-vous que ces pièces sont étincelantes! Vérifiez tout bris ou calfeutrage décoloré dans les baignoires et les douches. Faites en sorte que les serviettes et les tapis soient propres.
- **ILLUMINEZ!** Une maison bien éclairée peut être une marque de "bienvenue" pour l'acheteur. Allumez toutes les lumières extérieures et intérieures si vos visiteurs se présentent en soirée. Ceux-ci sentiront une certaine chaleur dans votre accueil.

Faites un petit effort et votre maison se vendra plus rapidement et à un prix plus avantageux. (à suivre)

RE/MAX DES MILLE-ÎLES INC.
Courtier immobilier agréé
franchisé indépendant et autonome
980, BOUL. DES SEIGNEURS, TERREBONNE
450 471-5503

LUC BRISSON *À l'écoute de vos exigences*

Agent immobilier agréé

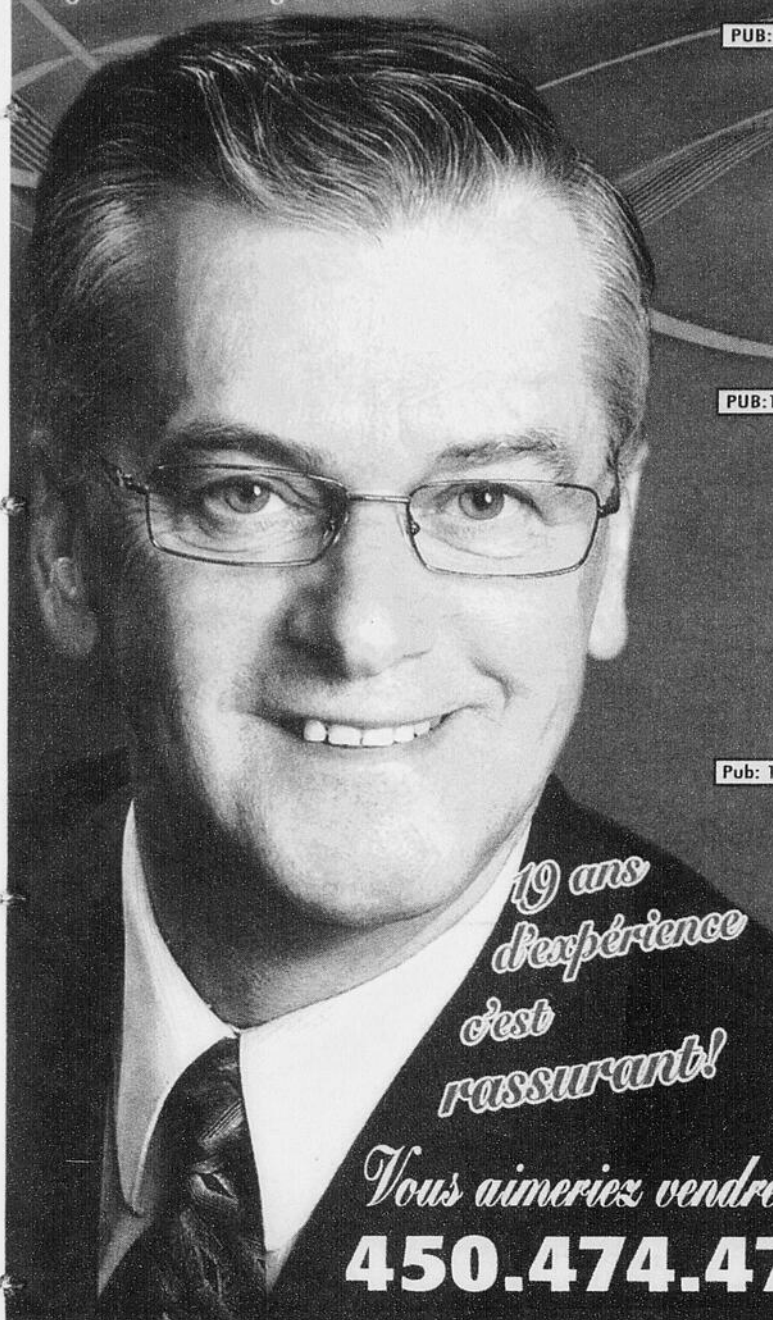

19 ans d'expérience c'est rassurant!

Vous aimeriez vendre?

450.474.4774 / lbrisson@sutton.com

NOUVELLE INSCRIPTION

PUB:1408

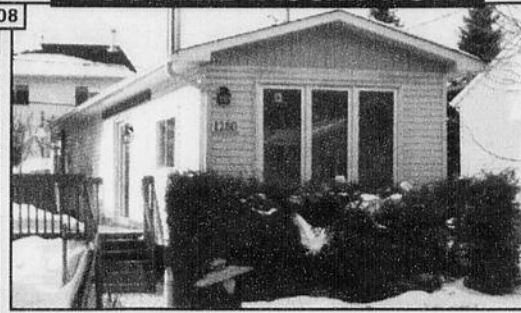

LA PLAINE - Maison mobile très bien entretenue, pièces très éclairées, grand terrain de 13,000pc. Arbres matures, piscine creusée. Moins cher qu'un loyer!

NOUVELLE INSCRIPTION

PUB:1337



LA PLAINE - * Résidence à couper le souffle * Zoné fermette. Possibilité de bachelorette, 5 chambres, 3 salles de bains, thermopompe, foyer au gaz. Terrain de 50,000p.c. en partie boisé * Vous apprécierez votre intimité *

BACHELOR HORS-SOL

Pub: 1402



MASCOUCHE - Magnifique canadienne * Construction de très haute qualité * Grande intimité * Paysagement et horticulture en abondance * Coin de rue * Laissez-vous séduire !

INTERGÉNÉRATION

Pub: 1385



ST-ROCH-L'ACHIGAN - «Intergénération» Magnifique cottage rénové presque au complet (année 2000). Pièces spacieuses. Garage double 24x31 avec mezzanine. Paix, tranquillité vivre en pleine nature!



groupe sutton-synergie I.b.
2757, boulevard Sainte-Marie
Mascouche (Québec) J7K 1N2

En harmonie avec la NATURE!

le Jardin des Laurentides

Saint-Lin-Laurentides

Maisons témoin
À VISITER

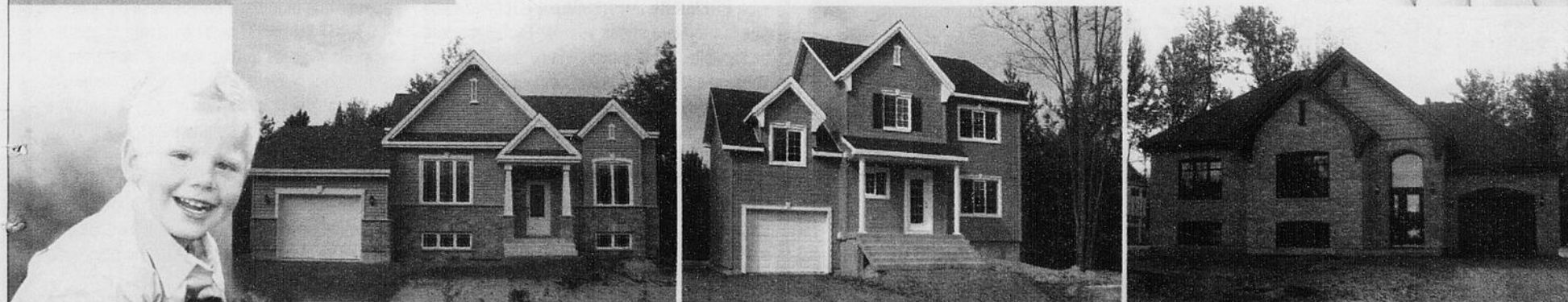

Terrains boisés de **16,000 pi²** et +

TOUS MODÈLES ILLUSTRÉS À MOINS DE **199,000 \$**

AVANT TAXES

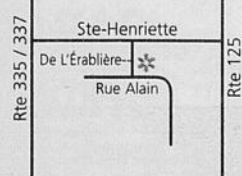

RBQ : 8289-7315-34
450 439-7227



RBQ : 5586-9580-01
514 809-4317



RBQ : 8341-5729-50
514 686-2988



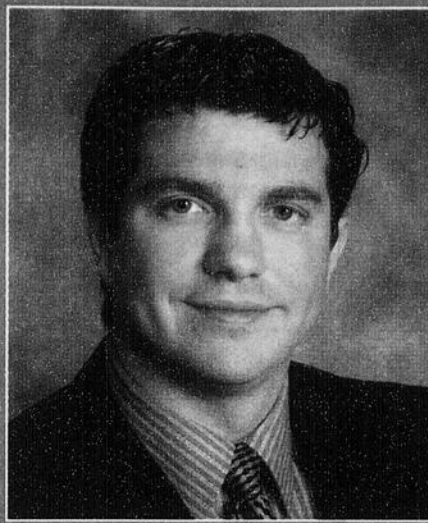

FRANCINE LARIN CHARLES-A. LARIN

agents immobiliers affiliés

450 471-5503

RE/MAX DES MILLE-ÎLES INC.
980 Boul. des Seigneurs, Terrebonne
Courtier immobilier agréé
franchisé indépendant et autonome

www.francinelarin.com



10

<p>TERREBONNE</p> <p>Condo 2 chambres, près de tout, cuisine labo., salon et salle à manger à aire ouverte, s. de bains podium + douche séparée, 2 stat. extérieurs, 124 900\$. VENDEUR MOTIVÉ.</p>	<p>LACHENAIE</p> <p>Condo style maison de ville, 2+1 chambres, 1 salle de bain, 1 salle d'eau, garage simple, stationnement double, grande piscine creusée, offert à 189 900 \$.</p>	<p>TERREBONNE</p> <p>BORD DE L'EAU NAVIGUABLE menant au fleuve St-Laurent, terrain 30819 pieds carrés grande maison de plain-pied 30 x 65 pieds comprenant garage, 2+1 chambres, 2 salles de bains, sous-sol aménagé et plus encore. Renseignez-vous!</p>	<p>LAVALTRIE</p> <p>Près école primaire, maison à paliers 2+1 chambres, 1 s. de bain, 1 s. d'eau, salle de lavage au sous-sol plus salle familiale, poêle au bois, thermopompe, système d'alarme, aspirateur central, four encastré, plaque chauffante et lave-vaisselle inclus. Offert à 189 900 \$.</p>	<p>ST-FRANÇOIS LAVAL PRIX RÉDUIT</p> <p>Finis les soucis de voyage! Secteur recherché, très tranquille. À 1 km du vieux pont de Terrebonne et à 5 minutes du nouveau pont. Jolie québécoise (plain-pied) clé en main. 4 chambres, planchers refaits en 2008, piscine hors-terre, terrain paysager. Saisissez cette occasion.</p>
<p>LAVALTRIE</p> <p>VENDU</p> <p>Près école primaire, plain-pied 2+1 chambres, climatiseur central, sous-sol aménagé, piscine hors-terre, gazebo, 2 cabanons, allée pavée pour 6 autos, offert à 159 900 \$! Une occasion en OR de vous installer chez vous!</p>	<p>TERREBONNE</p> <p>Hauteville, secteur très recherché près stationnement incitatif, écoles et accès facile aux axes routiers 25 et 640. Plain-pied 5 chambres dont 3 au même niveau, sous-sol totalement aménagé, poêle au bois. Ne la laissez pas passer!</p>	<p>LACHENAIE</p> <p>VENDU</p> <p>Impeccable maison de plain-pied décorée avec goût, 2+1 chambres, 2 salles de bains complètes, sous-sol totalement aménagé, cour intime. Secteur recherché, à proximité de tout.</p>	<p>LACHENAIE</p> <p>VENDU</p> <p>Grand cottage 5 chambres de belles dimensions, cuisine spacieuse, sous-sol totalement aménagé, piscine creusée et chauffée, planchers lattes de chêne, nombreux équipements inclus, grand terrain paysager et clôturé. Impeccable en tous points.</p>	<p>ST-FRANÇOIS LAVAL</p> <p>Beau jumelé 3 chambres même niveau, 2 salles de bains, salle familiale, grand atelier, piscine hors-terre, taxes très raisonnables, un seul propriétaire depuis sa construction. Vos recherches s'arrêtent ici!</p>
<p>LA PLAINE</p> <p>Très beau secteur homogène, const. 2004 idéal pour jeune famille, 4 chambres, 2 salles de bains, 2 entrées laveuse/sécheuse, entrée indépendante au sous-sol, poss. de bachelors, grand garage double, entrée pavée pour 15 autos.</p>	<p>LACHENAIE</p> <p>Près de tous les services, écoles, parcs et transports en commun. Maison à paliers avec garage, 4 chambres, 2 salles de bains, salle familiale, salle de lavage au sous-sol. Aucun tapis. Maison propre et bien entretenue. Bardeaux de la toiture refaits automne 2009. Occupation moins de 30 jours possible. Offert à 199 900\$.</p>	<p>TERREBONNE PRIX RÉDUIT</p> <p>VENDU</p> <p>L'emplacement! Secteur de prestige, près de tout, boisé et piste cyclable à l'arrière. Vous apprécierez tout de suite ce plain-pied amélioré avec goût, 2+1 chambres, 2 s. de bains, s-sol aménagé, piscine hors-terre. Prenez rendez-vous!</p>	<p>MASCOUCHE HEIGHTS GARAGE 3720 P.C.</p> <p>Mascouche comprenant terrain de 53 000 p.c., grand garage détaché à 2 étages, bungalow rénové haut de gamme, 3 chambres, 2 salles de bains, cuisine de rêve, véranda, pavillon avec spa, 2 foyers, sous-sol aménagé, poss. bachelors ou intergénération, décoration au goût du jour. SUPERBE!</p>	<p>LA PLAINE</p> <p>VENDU</p> <p>Plain-pied bien décoré, 4 chambres dont 3 au même niveau, 2 salles de bains complètes, sous-sol avec salle familiale et rangement. Quartier tranquille près école, services et commerces. Prenez rendez-vous!</p>
<p>TERREBONNE</p> <p>Secteur La Pinière, superbe maison à étage comprenant 3+1 chambres, 2 salles de bains, 1 salle d'eau, sous-sol totalement aménagé, planchers de bois, décoration de style "Decorag", cuisine de rêve. Garage double pour camionnette. Piscine creusée, spa, pergola. À la hauteur de vos ambitions!</p>	<p>TERREBONNE PRIX RÉDUIT</p> <p>VENDU</p> <p>Le site! Face au golf Le Versant, magnifique maison très claire, construction haut de gamme, cuisine de rêve, salle de bain luxueuse, décoration contemporaine, sous-sol fini, garçonnière et plus.</p>	<p>LA PLAINE</p> <p>Sur coin de rue, secteur homogène, impeccable plain-pied 3+1 chambres, 2 salles de bains, sous-sol totalement aménagé, chauffage électrique et au bois, thermopompe, garage détaché, magnifique terrain paysager avant et arrière, piscine hors-terre. DEMANDEZ UNE VISITE SANS TARDER!</p>	<p>ST-DONAT</p> <p>Sur le bord du Lac Archambault, rare sur le marché, magnifique condo sur 3 étages, 3 chambres, 2 salles de bains, 1 salle d'eau, inclus un bateau Larson, quai et droits, à pied du village. IMPECCABLE!</p>	<p>MASCOUCHE</p> <p>Propriété de prestige, constr. 2006, 6 chambres, 3 salles de bains, 1 salle d'eau, sous-sol totalement aménagé, 2 garages, spa, nombreux équipements pour assurer votre confort.</p>
<p>LA PLAINE</p> <p>Constr. 1989, plain-pied avec bachelors, aucun tapis, occupation immédiate. Entrée indépendante sur le côté, grand terrain, près de nombreux services, très belle occasion de vous installer chez vous avec un revenu additionnel! Offert à 194 900 \$.</p>	<p>MASCOUCHE</p> <p>Condo situé au rez-de-jardin d'un immeuble de 14 unités (Seigneurie Masson), construction 2007, à pied de nombreux restaurants, commerces et services, 2 chambres, foyer au gaz, porte patio et plus! Prenez rendez-vous!</p>	<p>LA PLAINE</p> <p>Situé au 2e étage d'un immeuble de 6 unités, const. 2007, condo 2 chambres, 1 salle de bain, 2 stationnements extérieurs, près services et grand marché d'alimentation. Offert à 154 900 \$, excellent rapport qualité-prix!</p>	<p>VEUX-TERREBONNE PRIX RÉDUIT</p> <p>VENDU</p> <p>À louer, 2 condos neufs très tendance, 2 chambres, construction haut de gamme, face à la rivière, terrasse sur le toit, au coeur des activités culturelles et touristiques du Vieux Terrebonne. De toute beauté!</p>	<p>MASCOUCHE</p> <p>Pour connaisseur. Const. 2007, haut de gamme, propriété de 15 pièces, 3+1 chambres, 2 salles de bains, 2 salles d'eau, grand garage double au plancher de céramique, terrain plus de 16300 pieds carrés, paysager, piscine creusée chauffée, nombreux équipements de qualité. Prestige, classe et savoir-faire.</p>
<p>ARHUNTIC</p> <p>Duplex jumelé. Secteur très recherché. À pied du parc, du bord de l'eau et de la piste cyclable. 3 logis dont RDC libre à l'acheteur. Salle de lavage dans chaque logement.</p>	<p>STE-ANNE-DES-PLAINES</p> <p>Plain-pied 3 chambres + sous-sol aménagé + 2 salles de bains + piscine hors-terre + entrée asphaltée + terrain gazonné offert à seulement 164 900 \$! NE CHERCHEZ PLUS!</p>	<p>TERREBONNE</p> <p>VENDU</p> <p>Const. 2007, fraîchement aménagée, belle maison à étage avec garage, 3 chambres, 1 salle de bain, 1 salle d'eau, salle familiale au sous-sol, planchers de lattes, construction de qualité. Secteur résidentiel homogène.</p>	<p>LACHENAIE</p> <p>Plus que charmante! 3 chambres même niveau, salle familiale au sous-sol, garage, superbe paysagement avant et arrière, spa 2009. Beau secteur résidentiel. Excellent choix!</p>	<p>ST-LIN/LAURENTIDES PRIX RÉDUIT</p> <p>Grande maison à étages 40x34 pieds, 4 chambres, 2 salles de bains, foyer, terrain 18 000 pieds carrés boisé en partie, très grand cabanon, stationnement pour 6 véhicules et plus, 149 900 \$, SURPRENANTE! FAUT VOIR!</p>
<p>ST-LIN/LAURENTIDES</p> <p>REPRISE</p> <p>Libre à l'acheteur, const. 2007, terrain de plus de 16 000 pieds carrés en partie boisé, aucun voisin à l'arrière, secteur paisible, près école. Plain-pied 2+2 chambres, sous-sol fini. Taxes basses. Offert à 159 900 \$. N'attendez pas! Demandez Charles-Alexandre.</p>	<p>LA PLAINE</p> <p>Rez-de-chaussée d'un immeuble de 6 unités, const. 2007, condo 2 chambres, 1 salle de bains, 2 stationnements extérieurs, près services et grand marché d'alimentation. Offert à seulement 144 900 \$. Visitez-le sans tarder!</p>	<p>TERREBONNE</p> <p>INTERGÉNÉRATION. Cottage 3+2 chambres, 2 salles de bains 1 salle d'eau, sous-sol totalement aménagé, garage PLUS intergénération 2 chambres sur 2 niveaux hors du sol. Const. 2006, planchers de lattes dans les 2 parties de la maison. Voilà ce que vous cherchez!</p>	<p>TERREBONNE</p> <p>Près de tous les services et transports en commun, maison à étage, 3 chambres dont 1 au sous-sol, 2 salles d'eau, 1 salle de bains, sous-sol totalement aménagé, poêle à combustion lente, grande galerie, piscine hors-terre, planchers bois et céramique. 213 500\$</p>	<p>MASCOUCHE PRIX RÉDUIT</p> <p>Terrain de 32 375 p.c. (Mascouche Heights), sans services, Autoconstructeurs ne cherchez plus!</p>

10

10

Préouverture d'une station d'essence

avec service aux pompes
sans frais additionnel



PéTRO-T est la plus importante pétrolière indépendante privée au Québec. Fondée en 1964 et dirigée par des gens de chez nous, PéTRO-T contribue à la création de plus de 900 emplois directs et indirects.

Centre de Mécanique Extra
620, montée Masson, Mascouche
(coin rue Bourque) 450 474-2688



Le retour du service aux pompes au centre-ville de Mascouche. Bas prix au dépanneur, mécanique à 45\$/hres