LES CIGARES
Dixie & Camillo
Sont les Favoris des Amateurs

L'ÉVÉNEMENT

LE CIGARE
Garcia Moreno
A 5 cts Est Phénoménal.

42ME ANNEE No. 208 — JOURNAL POPULAIRE — SAMEDI, 23 JANVIER 1909

L'ANNEXION DE LIMOILOU

OPINIONS DE CITOYENS

M. J. E. Livernois

En principe, M. Livernois est pour l'annexion de Limoilou ; il est de toute évidence que Québec se développera dans cette direction ; mais il serait prématurée de conclure cette transaction maintenant. Nos finances ne nous le permettent pas, et les exigences du commerce ne le commandent pas.

Lorsque le pont sur le St-Laurent, au Cap Rouge, sera contruit, et que la surcroît d'affaire que devrait emmener cette entreprise, il sera alors temps d'y voir.

D'après ce que je vois, l'on semble oublier l'annexion de Limoilou au point de vue du Grand-Nord.

N'est-ce pas là une erreur de la part de certains québecois ? Cette compagnie a obtenu de la ville, il y a plusieurs années, quelques centaines de milles plastres moyennant une condition essentielle qu'elle n'a pas remplie. Que la Cie rembourse cette somme que la ville pourra utiliser avec avantage ; mais n'allons pas, pour le présent, assumer d'autres responsabilités et augmenter nos dépenses dans le but de faire plaisir au G. N. R.

M. L. Carrier

De la maison W. Carrier et Fils, nous déclare que pour le moment, il est absolument opposé au projet de l'annexion. Il ne voit pas du tout quels sont les avantages que Québec pourrait en retirer.

Ce serait certainement précipiter les choses. M. Carrier croit que plus tard, lorsque le pont de Québec sera construit et que tous les chemins de fer se dirigeront de ce côté-ci, dans ce temps-là on pourra considérer la chose.

M. George Tanguay

Marchand de farine, en gros, répond à notre question qu'il faut, un jour ou l'autre, que l'annexion se fasse, et il vaudrait mieux la faire aujourd'hui que plus tard, car il est certain que dans quelques années les contribuables de Limoilou seront plus exigeants qu'aujourd'hui.

Si l'annexion augmente les dépenses, elle augmentera aussi les revenus ; car du moment que Limoilou sera annexée à Québec, les propriétés de la première ville prendront beaucoup plus de valeur. Il y a une chose certaine, c'est que plus la ville s'agrandira, plus les revenus augmenteront.

M. Tanguay croit qu'il faut aussi considérer la question des chemins de fer. Le C. P. R. désirerait donner plus d'extension à ses usines ; mais pour cela il lui faudrait des terrains et dans Québec, nous n'en n'avons plus à céder.

Le Grand-Nord se développe de jour en jour et on veut le forcer à construire ses usines dans la ville ! Mais là encore il faut lui donner de l'espace, non pas pour construire des usines qui emploieront une cinquantaine d'hommes, mais un établissement qui emploiera plusieurs centaines d'ouvriers.

Lorsque le pont sera construit, tous les chemins de fer viendront à Québec. Le Trans-Continental sera construit, et M. Tanguay ne croit pas qu'il pourrait, Limoilou n'étant pas annexé, établir ses usines dans la ville.

La conclusion de M. Tanguay est celle-ci : pour le moment, l'annexion de Limoilou est non seulement utile, mais elle est absolument nécessaire ; c'est pour ainsi dire, une amélioration qui s'impose.

M. H. W. Wiggs

De la compagnie Mechanics Supplies, nous répond qu'il n'a pas du tout étudié cette question d'annexer Limoilou à Québec ; mais, cependant, il croit que ce serait tout à l'avantage de notre ville Celle-ci est bornée, d'un côté, par le fleuve St-Laurent, et de l'autre, par la rivière St-Charles. Il faut absolument qu'elle prenne plus d'extension. Nous n'avons plus de terrains et si un chemin de fer d'une importance quelconque voulait entrer à Québec, nous n'aurions que pas l'espace voulue pour le recevoir. Ce n'est pas une chose à discuter, tout le monde sait que nos limites sont trop restreintes.

Quant aux taxes, M. Wiggs ne croit pas qu'elles seraient augmentées par l'annexion, peut-être qu'elles le seraient, mais pour une couple d'années seulement.

M. Wiggs est d'avis que cela aiderait beaucoup à l'outillage de notre port. Nous aurions de ce côté de la place pour construire des quais.

M. Wiggs voudrait notre ville belle et grande, et pour cela il croit que nos limites devraient s'étendre beaucoup plus loin, vers le Sault Montmorency.

TRIBUNE LIBRE

La navigation d'hiver

Baie St-Paul, 19 janvier 1909.

Le Rédacteur,

Dans votre numéro d'hier, vous reproduisez un article de la " Libre Parole " signée par M. J. Ed. Plamondon, au sujet de la navigation d'hiver. L'auteur décide d'abord peu charitablement que ceux qui sont favorables à la navigation d'hiver manquent de bon sens pratique et il tranche ensuite la question "ex-cathedrâ " en disant que le projet est irréalisable. Il répète deux ou trois fois ce mot qui lui est cher et surenchérit en ajoutant : rêve chimériques."

A notre sens il n'y a de chimériques dedans que les raisons hostiles au projet donnés par M. Plamondon, et nous sommes convaincus qu'il n'a jamais étudié le fleuve en hiver, plus que la Pointe à Carey. Aussi, son gros canon, il le trouve dans le lit que les bateaux passeurs entre Québec et Lévis, éprouvent beaucoup de difficultés durant cette saison. Il y a là, manque de réflexion de la part de M. Plamondon, car il sait ou devrait savoir mieux que cela. La dernière théorie et la plus généralement que parmi ceux qui s'occupent de navigation d'hiver, voudrait allonger la navigation des transatlantiques un mois et demi l'automne et la hâter un mois au printemps, mais à la condition de faire de Tadoussac la fin de cette navigation. Des gens intelligents qui n'ont pas l'habitude de voir leur poudre aux moineaux, ont également été frappés par l'avenir brillant d'un tel projet, qu'ils ont formé une compagnie pour la construction d'un chemin de fer qui réunirait Québec à Tadoussac, ont déjà dépensé des sommes relativement considérables.

Avant de passer jugement sur ces personnes et leur donner un certificat pour les lymbes, vous devriez vous rappeler, M. Plamondon, qu'à l'entrée de la Rivière Saguenay, le fleuve St-Laurent a vingt-cinq milles de largeur, tandis qu'il n'a que trois-quarts de mille devant Lévis ; qu'à Québec l'eau est douce et devant le Saguenay, très salée ; que l'eau douce fournit beaucoup de glace en hiver et l'eau salée peu ; que le courant devant Québec va jusqu'à six milles à l'heure et devient nul ou à peu prêt en bas du Saguenay : Pensez-vous maintenant que les conditions soient identiques, et croyez-vous que les bateaux-passeurs ne seraient pas plus à l'aise là où le fleuve est vaste, sans courant sérieux et portant peu de glace ? Votre bonne foi vous fait répondre oui, c'est l'évident. Vous savez également qu'à l'est de la Rivière Saguenay, le fleuve va toujours s'élargissant jusqu'à ce qu'il prenne, à Pointe des Monts, 240 milles en bas de Québec, les proportions d'une mer et devienne le beau golfe St-Laurent.

Quant à la conduite des vents dominants dans cette région et à cette époque, la marche des courants, la position des glaces, les bornes de cet écrit ne nous permettent pas de répéter les belles informations données par des marins de la compétence des capitaines Koenig et Bélanger, mais voyez leurs rapports et vous constaterez qu'ils sont concluants et surtout très favorables. En effet, en bas du Saguenay, aux époques que j'ai mentionnés plus haut, la navigation d'hiver est fort possible sans chimères.

M. Plamondon, fait dans son écrit certaines dissertations économiques sur la question du transport entre Québec et l'Europe. Sur ce point, nous sommes courts et pourrions discuter avec lui. Cependant, il nous semble que le fret lourd, comme le blé et les animaux vivants, se trouve plutôt bien du transport par eau et n'emploie les chemins de fer qu'à la dernière extrémité et au coût d'une dépense considérable. Or, si nous pouvions pendant deux mois et demi de l'hiver, rapprocher Québec d'un port qui serait l'équivalant d'un port océanique de plus de 500 milles, il n'y a pas de doute que notre blé prendrait cette route de préférence à celle des ports de mer américains.

Maintenant, quel est le plus grand ennemi de la navigation d'hiver ? Les compagnies d'assurance qui refusent d'assurer les bateaux durant cette saison. Vous avez une belle illustration de ce que nous avançons dans le fait que les deux bateaux norvégiens noliséS pour les Sept Isles, n'ont pas voulu continuer leur voyage parce qu'ils n'ont pas trouvé d'assureurs.

Ne serait-il pas plus patriotique et même pratique de bien étudier cette question majeure pour l'avenir de Québec. Question soutenue par des hommes de l'art, plutôt que, l'ayant placée sous un mauvais jour et sans la bien connaître, jeter les hauts cris et lui lancer un haro rententissant ?

Nous savons M. Plamondon honnête, et nous espérons que des renseignements plus complets lui feront mettre une sourdine à sa note critique.

Votre serviteur

A. H. SIMARD.

L'élection d'Hochetaga

L'élection partielle d'Hochelaga, nécessitée par l'entrée de l'hon. J. Décarie dans le cabinet provincial, aura lieu le 9 février prochain, la nomination des candidats devant se faire le 2 février.

Avez-vous jamais brûlé le véritable charbon de gaz (Coke ?) Il se vend $6.00 la tonne livré, il dure autant que le charbon dur. Ce qui veut dire que vous économisez $1.50 par tonne. Achetez-en une tonne dès aujourd'hui et essayez-le. Phone 1914. Quebec Gas Coy.

INCENDIE DESASTREUX

Labelle, 22.—Deux maisons appartenant à M. Louis Jalbinville, boucher, près de la gare du Pacifique ont été détruites par le feu, ce matin, vers 1 heure. C'est grâce au travail superbe des citoyens, que l'hôtel Prud'homme a été sauvé. A deux heures on s'était rendu maître de l'incendie, dont la cause est inconnue. Les dommages sont d'environ $2,000 et les assurances couvrent une partie de cette somme.

12 malades brûlés vifs

Youngstown, Ohio, 22.—Un incendie s'est déclaré, hier, à Canfield, dans le bâtiment principal de l'infirmerie du comté de Mahoning.

250 personnes se trouvaient dans ce bâtiment et, malgré la rapidité des secours, 12 ont été brûlées vives ou asphyxiées ; une vingtaine ont reçu des brûlures plus ou moins graves.

Ce n'est qu'après plusieurs heures d'efforts que les pompiers, aidés par les habitants de Canfield et des environs, ont pu se rendre maîtres de cet incendie qui a détruit complètement le bâtiment principal de l'infirmerie.

Comme par les années passées, tout le monde est parti enchanté des achats faits hier à l'ouverture de notre grande vente annuelle.

L'HEUREUX & GAUVIN,
183-185, rue St-Joseph

E. J. DYNES

Vente Pour Réparations

Sous-vêtements noirs pour Dames, réduits depuis 77 cts et plus.

Pantalons blancs, en laine naturelle pour Dames. Prix réduit 53 cts et plus.

Camisoles et caleçons en laine naturelle pour enfants.
Aussi, pantalons noirs, moins 30 p. c. d'escompte.

Sweaters en laine pour Dames $2.25, pour $1.60 ; $2.65 pour $1.70 ; $2.85, pour $1.95 ; $3.50, pour $2.40.

Jarretières D. M. Co., pour Dames, couleurs : noires, blanches, bleues, 20 cts pour 19 cts.

Rouleaux pour cheveux 25 cts, pour 12 cts.

Grands nets à cheveux 20 cts.

30 pour cent d'escompte sur le speignes, Barrettes et tous les ornements pour les cheveux.

E. J. DYNES

49 RUE ST-JEAN

F. SIMARD & CIE.

NOTRE

Vente Annuelle de Janvier

A Reçu un Accueil Enthousiasme tel que d'autres Ventes Analogues n'ont pu Atteindre

PARCE QUE les Occasions étaient Innombrables.
PARCE QUE les Quantités étaient considérables.
PARCE QUE les Prix étaient Extraordinairement bas.
PARCE QUE les valeurs étaient reelles telles qu'annoncées.

Cette Vente entre dans sa deuxième Semaine avec des occasions encore supérieures si possible à celles deja offertes

Département des Toiles

Toile à Nappe non-blanchie 50 pouces de large prix régulier 20 cts pour. . . . . .16 cts
Toile à Nappe non blanchie 62 pouces de large, prix régulier 35 cts. Pour. . . . . .26 cts
Toile à Nappe non blanchie, 70 pouces de large, prix régulier 50 cts. Pour . . . . . .39 cts
Toile à Nappe blanchie 56 pouces de large, prix régulier 36 cts. Pour. . . . . .29 cts
Toile à Nappe blanchie 64 pouces de large, prix régulier 40 cts. Pour. . . . . .32 cts
Toile à Nappe blanchie 66 pouces de large, prix régulier 45 cts. Pour. . . . . .34 cts
Toile à Nappe blanchie, 70 pouces de large, prix régulier 75 cts. Pour. . . . . .55 cts
Toile à Nappe blanchie, 72 pouces de large, prix régulier 90 cts. Pour . . . . . .65 cts
Toile à Nappe blanchie, 76 pouces de large, prix régulier $1.00. Pour. . . . . .75 cts
Toile à Nappe blanchie, 76 pouces de large, prix régulier $1.10. Pour. . . . . .85 cts

Serviettes à Toilette

En pure toile, blanchie avec bords de couleur ou non-blanchie avec frange :

Grandeur 20 x 40, rég. 25 cts. Pour. . . . . .15 cts
" 20 x 40, rég. 28 cts. Pour. . . . . .18 cts
" 20 x 40, rég. 30 cts. Pour. . . . . .19 cts
" 24 x 48, rég. 35 cts. Pour. . . . . .24 cts
" 20 x 40, rég. 18 cts. Pour. . . . . .12 cts
" 18 x 36, rég. 14 cts. Pour. . . . . .11 cts
" 15 x 30, rég. 12 cts. Pour. . . . . .9 cts
" 14 x 28, rég. 12 cts. Pour. . . . . .8 cts

Toile " Crash "

Largeur 18 pouces, rég. 10 cts. Pour. 8cts
" 16 pouces, rég. 15 cts Pour. . . . . .10 cts
" 18 pouces, rég. 16 cts. Pour. . . . . .12 cts
" 22 pouces, rég. 18 cts Pour. . . . . .14 cts
" 24 pouces, rég. 20 cts Pour. . . . . .15 cts

Toile à Bain

Couleur Ecrue avec barres rouge et blanche.

Largeur 18 pouces, rég. 14 cts. Pour. . . . . .9 cts
" 16 pouces, rég. 16 cts. Pour. . . . . .11 cts
" 18 pouces, rég. 18 cts. Pour. . . . . .14 cts

Rideaux ! Rideaux !

En très bon point Nottingham jolis dessins longueur 3 1-2 vgs.

Rideaux Nottingham, régulier $2.25. Pour. $1.22
Rideaux Nottingham, régulier $2.50. Pour. $1.23
Rideaux Nottingham, régulier $2.75. Pour. $1.68
Rideaux Nottingham, régulier $3.00. Pour. $2.10
Rideaux Nottingham, régulier $3.50. Pour. $2.15
Rideaux Nottingham, régulier $4.00. Pour. $2.88
Rideaux Nottingham, régulier $4.50. Pour. $3.20
Rideaux Nottingham, régulier $5.50. Pour. $4.08
En Point et Appliqué régulier, $ 3.75. Pour. $2.88
En Point et Appliqué régulier, $ 4.50. Pour. $3.38
En Point et Appliqué régulier, $ 5.00. Pour. $3.58
En Point et Appliqué régulier, $ 7.00. Pour. $4.89
En Point et Appliqué régulier, $10.00. Pour. $6.89

Flanellette ! Flanellette !

Flanellette Crême, largeur 27 pouces, rég. 13 cts, pour 8cts
Flanellette Rose, 27 pouces de large, belle valeur à 13 cts. Pour cette vente. . . . . .8 cts
Flanellette bleu-pâle, 27 pcs de large, rég. 13 cts, pour. . . . .8 cts
Flanellette Rayée et de fantaisie, régulier 14 cts, pour . . . .10 cts
Flanellette Rayée, très belle nuances valant 23 cts, pour . .13 cts
Flanellette Velours, valant toujours 33 cts à 35 cts, pour cette vente. . . . . .19 cts
Flanelle à Matinées avec pois, rég. 50 cts., pour. . . . . .29 cts
Edredon de laine, rayé, rég. $1.10, pour. . . . . .68 cts
Edredon noir et blanc, valant $1.85, pour. . . . . .88 cts

NOTRE VENTE de LINGERIE de JANVIER

Les valeurs extraordinaires offertes durant cette vente en ont fait un succès complet. Les lignes qui ont été les plus populaires sont encore complètes. Des occasions encore plus alléchantes seront mises en vente cette semaine.

Jupons en Moirette de Soie

50 magnifiques Jupons en moirette de soie longueurs assorties se vendant régulièrement $8.50, pour. $5.49

Nappes à Patron

Entrès belle toile damassée blanche fini satin avec ourlet prêtes à être utilisées.

Grandeur 8 x 10, rég. $1.25. Pour. . . . . .94 cts
" 8 x 10, rég. $2.25. Pour. $1.15
" 8 x 8, rég. $2.35. Pour. $1.35
" 8 x 8, rég. $2.75. Pour. $1.70
" 10 x 12, rég. $3.75. Pour. $2.25
" 8 x 8, rég. $4.50. Pour. $2.90
" 8 x 10, rég. $5.75. Pour. $3.50
" 8 x 10, rég. $6.25. Pour. $3.75
" 8 x 12, rég. $7.00. Pour. $4.20

Serviettes de Table

En bonne toile damassée blanche avec ourlet prêtes à être utilisées :

Grandeur 12 x 12, rég. 6 cts. Pour. . . . . .4 cts
" 15 x 15, rég. 14 cts. Pour. . . . . .8 cts
" 18 x 18, rég. 15 cts. Pour. . . . . .9 cts
" 20 x 20, rég. 19 cts. Pour. . . . . .14 cts
" 20 x 20, rég. 20 cts. Pour. . . . . .15 cts
" 22 x 22, rég. 22 cts. Pour. . . . . .16 cts
" 23 x 23, rég. 28 cts. Pour. . . . . .19 cts
" 24 x 24, rég. 35 cts. Pour. . . . . .25 cts

Serviettes de Bain

Blanche ou Ecrue avec frange :

Valant 14 cts. Pour. . . . . .11 cts
" 18 cts. Pour. . . . . .14 cts
" 20 cts. Pour. . . . . .15 cts
" 25 cts. Pour. . . . . .19 cts
" 40 cts. Pour. . . . . .29 cts

Toile à Rouleau

En pure toile avec bords de couleur :

Largeur 16 pouces, rég. 10 cts. Pour. . . . . .8 cts
" 18 pouces, rég. 18 cts. Pour. . . . . .14 cts
" 18 pouces, rég. 20 cts. Pour. . . . . .15 cts

Toile à Verre

En pure toile avec carreaux rouge ou bleu de différentes grandeurs :

Largeur 18 pouces, rég. 12 cts. Pour. . . . . .8 cts
" 19 pouces, rég. 14 cts. Pour. . . . . .10 cts
" 24 pouces, rég. 26 cts. Pour. . . . . .19 cts

Coton Blanc ! Coton Blanc !

Shirting 36 pcs de large valant 10 cts. Pour. . . . . .7 cts
Shirting 36 pcs de large valant 12 cts. Pour. . . . . .8 cts
Shirting 36 pcs de large valant 15 cts. Pour. . . . . .11 cts
Flanellette Blanche en Coupons de 1 à 19 verges :
Prix régulier 10 cts. Pour. . . . . .6 cts
Prix régulier, 11 cts. Pour. . . . . .7 cts
Prix régulier, 12 cts. Pour. . . . . .8 cts
Lawn blanc uni, largeur 36 à 42 pouces, belle qualité à 15 cts pour 7 cts.
Belle qualité à 18 cts. Pour. . . . . .9 cts
Coton à Drap en coupons, de 5 à 10 verges, régulier 40 cts la verge. Pour. . . . . .26 cts
Coton à Drap uni, 80 pouces de large, belle qualité à 40c. pour 22c.
Coton à Drap uni, 80 pcs de large, valant 60 cts pour . . .44 cts
Coton à Drap croisé 9-4 se vendant toujours 60c. pour cette vente 44c
Coton à Drap uni, 9-4, valant au moins 43c, pour cette vente 33 c.
Coton à Drap uni, 9-4 prix rég 35 cts, pour cette vente . . . . .22 cts

ELEGANTES MATINEES en SOIE POINT et DENTELLE

Coton pour oreiller, larg. 44 pcs, valant 25 cts, pour cette vente 19c.
Coton à Oreiller uni larg. 44 pcs, rég. 30 cts, pour cette vente 22 cts

Matinées en soie Messaline en point en chiffon et dentelle de couleur, blanche ou noire. A peu près 200 modèles pris en partie dans notre stock régulier, renfermant des styles qui ne peuvent être trouvés ailleurs. Aussi un lot d'échantillons de manufacture et balance de lignes désassorties réduit à des prix pour les écoulés. Dans plusieurs cas le prix marqué ne couvre même pas la valeur du matérielle.

$4.20, pour matinées Valant $2.00
$5.00 pour matinées Valant $2.25
$5.50 pour matinées valant. $11.00
$6.75 pour matinées Valant. $10.00
$7.25 pour matinées Valant. $13.00
$9.00 pour matinées Valant. $20.00
$10.35 pour matinées Valant. $19.50
$14.00 pour matinées Valant. $25.00

ROBES de DENTELLES, CHIFFON et POINT

A MOITIE PRIX

Nouvelles et élégantes ROBES faites d'excellents tissus, modèles du jour admirés de tous.

Voulant réduire notre stock avant l'inventaire, nous avons décidé d'offrir à peu près 75 de nos meilleures ROBES à la moitié du prix régulier.

Robes en point d'Esprit valant régulièrement $13.00. Pour . .$6.00
Robes en dentelle Ecrue, valant $27.50. Pour $13.75
Robes en dentelle de soie blanche, valant $20.75. Pour $10.38
Robes en crêpe de Chine, brodées $42.50. Pour $21.25
Robes en Chiffon Brodées et Dentelle paillettée $65.00. Pour $32.50
Robes en Point Paillette bleu, valant $75.00. Pour. $37.50
Robes en Dentelle et Point d'Irlande, val. $100.00. Pour $50.00
Robes en Point de Luxeuil et Appliqué, valant $110.00. Pour $55.00
Robes en Point Paillette et Soie Brodée, valant $130.00. Pour $65.00

F. Simard & Cie, 142, Rue St-Joseph.

OTTAWA
Bibliothèque du Parlement
Jan 1910



Cette femme dit que le Composé Végétal de Lydia E. Pinkham l'a guérie, quand tous les autres remèdes étaient restés sans effets.

Madame W. Barrett, 602, rue Moreau, Montréal, écrit à Madame Pinkham.

"Pendant des années, j'ai grandement souffert de faiblesse féminine, en dépit de tous les remèdes que les médecins me trouvaient pour cette maladie. Au lieu de devenir mieux j'étais pire. Ma santé déclinait rapidement, j'en étais découragée.

"Un jour une amie me conseilla de prendre le Composé Végétal de Lydia E. Pinkham. Je l'essayai, et je suis heureuse de dire qu'il a guéri ma faiblesse féminine me rendant forte et bien.

"Toutes les femmes qui souffrent de maladies féminines, devraient essayer le Composé Végétal de Lydia E. Pinkham."

Pour les femmes malades

Depuis trente ans, le Composé Végétal de Lydia E. Pinkam, fait d'herbes et de racines, a été le remède par excellence pour les maladies de femmes. Il a positivement guéri des milliers de femmes qui souffraient de déplacements, d'inflammation, d'ulcérations, tumeurs fibreuses, irrégularités, douleurs périodiques, mal de dos, de sentiment de laisser aller, de flatuosité, d'indigestion, de vertige, ou de prostration nerveuse.

Pourquoi ne l'essayez-vous pas?

Madame Pinkham invite toutes les femmes malades à lui ecrire pour avoir ses conseils. Elle en a ramené des milliers à la sante. Adresse, Lynn, Mass.

LA LIBRAIRIE

A. O. PRUNEAU,

(Ci-devant de la Société Pruneau & Kirouac

Grande réduction sur l'article suivant : Cartes à Jouer de première qualité, tranches dorées dos, dessins riches et variés valant 50c pour . . . 35c

Cartes de visites et enveloppes, cartes d'invitation, cartes menus, cartes pour 'Euchre' cartes et règlements pour le "Seventh handed euchre", blocs note et règlements pour le 500, blocs note et règlement pour le "Bridge", cartes pour le "progressive Bridge", papeterie élégante pour invitations et réponses. Almanachs Hachette, Vermot, du peuple, des familles, calendriers diocesains et ordo.

☞ Une visite est respectueusement sollicitée.

60 RUE ST-JEAN

(Batisse Casey)

Près de la côte du Palais.

AVENDRE

Les maisons suivantes

RUES—EN VILLE—NUMEROS

Artillerie, 45-47, 108-110.
Avenue des Erables, 9, 11, 13, 15.
Claire Fontaine, 8 belles propriétés.
Conroy, 19, 21, 23, 32-32½.
D'Aiguillon, 142-142½, 256-256½-258.
De la Reine, 343.
De Salaberry, splendide propriété.
Grande Allée, 63, 113 et d'autres.
Palais (Côte du) 8 propriétés.
St-Augustin, 118, 120-122.
St-Cyrille, 21-21½-23; 73-75.
St-Eustache, 56 à 60½.
Ste-Geneviève, Ave.
St-Jean, 332-341, 386-388 463 et d'autres.
Ste-Julie, 18-20-33, 34-36, 19, 23.
St-Louis, deux propriétés.
St-Olivier, 243-243½, 808-810.
St-Paul, 91, un magasin.
Ste-Ursule, deux propriétés.
St-Vallier, 1103.

MAGNIFIQUE TERRAIN

de 13800 pieds, pour une manufacture. Bonne bouilloire, grande quantité de brique, étable, etc., Nos 13 et 15, rue Arago.

A VILLE MONTCALM

Belle propriété, avec grand terrain, convenable pour un poste de commerce pour une bonne épicerie, etc., No 57, rue St Jacques.

AUSSI maison No 6, Avenue Dorion.

LOTS A BATIR A BEAUPORT

Deux magnifiques lots, traversés par la voie ferrée, et près de la station de l'église, offerts à bon marché pour un acheteur immédiat.

AUSSI autres propriétés à vendre à la ville Charlesbourg, Indian Lorette, etc.

Postes de Commerce.

Pour permis de visite adressez-vous à moi.

ARGENT A PRETER

ALEX. HARDY,

Courtier d'Immeubles

Edifice Banque d'Hochelaga, Québec.

15 déc—8 f. p. s. mar. j. s. au 30 jan.

Le Foie Reprendra son état normal si vous faites usage d'un remède de SAINA.

Essayez-le J.-B. MORIN, 818, rue St-Joseph.

REGGIO LA MORTE

J'avais tous les récits publiés par les journaux après le tremblement de terre, d'Italie, il n'en est pas de plus émouvant que celui envoyé à un journaliste parisien par un notable écrivain italien, M. Antonio Scarfoglio, qui a visité Reggio.

Nous reproduisons ci-après cette émouvante description de M. Antonio Scargoglio :

"J'avais installé mon campement une vieille péniche que le raz de marée a soulevée et déposée sur un monceau de ruines, dans la rue de la Mairie.

"Une tente militaire, tendue sur la pauvre embarcation, m'abritait dans cette tombe silencieuse.

"Avant de quitter ce pays d'épouvante, j'ai voulu fixer dans mes yeux une dernière vision de la ville.

HOMME

"J'ai vu dans la rue Pupino, un homme que la tourmente avait saisi à la gorge au moment où il s'enfuyait.

"La façade de la maison s'était abattue en avant, découvrant les chambres restées intactes, les chaises rangées autour de la table, le porte-manteau, une bougie à moitié consumée sur la table de nuit à côté du lit, où les draps sont rejetés en arrière.

"L'homme a sauté sur le plancher. Il s'est assis sur le bord de la brèche, prêt à se laisser glisser dans la rue.

"Les jambes pendent au dehors; les mains soutiennent encore le pantalon, à moitié passé.

"La tête seulement est brisée par une poutre énorme tombée du toit; le crâne est une bouillie noire, mais la bouche n'a pas la moindre contraction, n'exprime aucune souffrance. De loin, on dirait un vivant, et telle est la tranquillité du geste de ses mains violacées tenant la ceinture du pantalon, si naturellement il est assis avec ses jambes pendantes, que l'instinct me pousse à lui crier de faire attention, de quitter cette position dangereuse.

"Mais, en m'approchant, je vois la blessure horrible, la moitié de la tête emportée, et je me sauve terrifié."

FEMME

"Dans une fabrique de caisses pour oranges, au corso Garibaldi, une maison de trois étages s'est entièrement effondrée, en laissant debout, à la hauteur du premier étage, sa façade percée d'une porte voûtée. Sur le bord du mur, une jeune femme très belle, entièrement nue, est couchée sur le dos, la tête et la poitrine renversées. Une poutre en fer l'a frappée au-dessus de la poitrine, lui défonçant le thorax, et un jet de sang en a jailli violemment, a coulé le long de la muraille jaunâtre, a éclaboussé la porte, et s'est étalé sur les ruines. Sur le mur, sa tache rouilleuse a dessiné comme des tentacules d'un poulpe. Par terre, on dirait une pluie légère.

"Les cheveux défaits flottent dans le vide. Le bras tendu est marbré des taches noires de la putréfaction, le poing est fermé violemment. Dans sa face révulsée, les yeux sont ouverts et immobiles, comme s'ils étaient des bouches appelant au secours.

"Un petit chat noir est accroupi près du cadavre, et il miaule, ne pouvant pas descendre.

"Dans la rue Ascenese, dans une grande maison de cinq étages, où comme partout la chute de la façade a ouvert tout l'intérieur, au dernier étage de l'amoncellement des poutres et des tuiles du toit, sort la tête d'un lit. Dans le lit dorment, du sommeil éternel, deux vieux époux, dont les têtes grises, pleines de plâtres, reposent sur les oreillers tachés de sang. C'est peu de chose et cela fait pleurer.

"Dans la rue Manara, les trois étages d'une maison sont effondrés d'un sur l'autre et ils forment trois couches de plâtras et de pierres. La séparation d'une couche à l'autre, n'est pas très nette. On dirait une pile de sandwichs."

ADOLESCENT

"Dans la rue Marina, la famille Denaro, composée des parents et de sept enfants, habitait le deuxième étage d'une grande maison. Le père seulement est sauf, étant sorti de chez lui avant la catastrophe.

"Il dirige en personne des travaux de sauvetage et il a fait fabriquer huit bières en bois blancs, dans lesquelles il veut enfermer les restes des chers disparus. Ses deux frères l'assistent dans la lugubre besogne.

"On a enlevé doucement par de petits coups de pioche la terre qui recouvrait Raphaël Denaro. On découvre d'abord un bras, puis le corps tout entier est extrait des décombres. C'est un jeune homme de vingt ans qui a les jambes repliées sous le corps. Une grosse pierre lui a écrasé la tête et l'épaule gauche. Le drap sous lequel il était couché est presque collé sur son corps par des caillots de sang. Sa figure est aplatie comme une feuille de papier, les yeux sont sortis de leurs orbites, les dents tombent de la bouche et un trou béant découvre le cerveau. Les déblayeurs arrachent les draps en lambeaux et prennent ce misérable débris d'humanité par un bras et par une jambe et le couchent dans une des bières.

"Ils avaient déposé un crin à la place de la tête, mais le père a éloigné par un geste triste et doux les ouvriers, a enfermé un coussin dans la sinistre boîte et on y a étendu le corps recouvert de son drap.

"C'est le père en personne qui a voulu clouer le couvercle sur la bière. Il sanglotait et il s'est évanoui avant d'avoir fini.

"La bière a été emportée à bras et les ouvriers commencent à déterrer l'aînée des filles.

"Devant moi, on vient de tuer d'un coup de fusil un chien qui dévorait un cadavre.

"Reggio, c'est ça!..."

CE QUI SE PASSA EN 1783

Le "Marzocco," de Florence, consacre un intéressant article aux tremblements de terre qui désolèrent déjà, il y a cent vingt-cinq ans en 1783, la Calabre et la région de Messine. Cette catastrophe parut aux contemporains une tragédie sans exemple. Elle était de peu d'importance en regard du désastre sur lequel l'Italie pleure aujourd'hui.

Le tremblement de terre de 1783 dura en réalité plusieurs mois. Il atteignit son point culminant en février et mars. La première secousse dévastatrice se produisit le 5 février. On en ressentit le contre-coup en Sicile pendant plusieurs jours. Naturellement on ne sait pas grand'chose de la marche du tremblement de terre: les savants ne disposaient alors que de moyens d'observation rudimentaires.

Dans la partie du pays où le phénomène sévit le plus fortement, la configuration des lieux fut modifiée. Des vallons se comblèrent, des rochers disparurent, des lacs nouveaux se formèrent. Le 6 février, au matin, une nouvelle secousse se produisit. Elle entraîna de nouvelles ruines à Reggio et à Messine. Alors se produisit le terrible désastre de Cilla. Une partie du mont Paci s'écroula avec fracas. La mer balaya le rivage et noya 1,500 personnes réfugiées dans des embarcations et sous des tentes. Les vagues en se retirant laissèrent une quantité de corail sur le rivage. Le mouvement sismique s'étendit jusqu'aux îles Eoliennes. Un navire grec au large de Lipari ressentit un choc effroyable, comme s'il avait touché le fond de la mer.

Une gazette qui se publiait à Florence: les "Nouvelles du Monde," imprima le 11 février, le récit suivant de la catastrophe, reçu de Naples:

"Le matin du cinq, dans le mois courant de février, vers la dix-neuvième heure, selon l'horaire italien, un terrible tremblement de terre se produisit dans la ville de Messine, qui ruina plusieurs maisons dans la plaine de l'hôpital. Il recommença de nuit, vers sept heures un quart, et détruisit tout ce qui restait en fait d'habitations dans cette ville.

"Le lendemain matin, le patron du bâtiment, qui a apporté ici cette funeste nouvelle, ne vit plus Messine, quand se leva le jour, mais seulement un épais nuage. Après que celui-ci se fut dissipé, il observa que la citadelle était à moitié submergée, que toute la cité était ruinée et qu'un tourbillon de feu achevait de consumer le reste. Une frégate royale se trouvant dans ces parages, commença à tirer du canon, croyant pouvoir peut-être éteindre cet incendie. Le patron du bâtiment précité déclare n'avoir rien vu d'autre qu'un prêtre déchaussé, qui fuyait en quête d'une barque. Seul le couvent des Capucins était resté indemne, pour ce qu'il est situé à quelque distance."

En 1783 comme en 1908, des pluies torrentielles avaient accompagné le désastre. Une statistique déclare que trente mille personnes environ périrent. Les pertes matérielles s'élevèrent à 130 millions.

Mais encore une fois, qu'est-ce que ce nombre de morts et de chiffre de pertes, qu'est-ce que le désastre de 1783 en regard de celui de 1908? Faut-il craindre enfin que la tragédie de 1908 ait, comme celle de 1783, plusieurs actes? De nouvelles secousses sismiques seraient-elles à redouter?

BEBES AUX JOUES ROSES

Rien au monde ne réjouit plus le coeur que d'avoir un bébé plein de santé, aux joues roses et à l'air souriant. Voulez-vous avoir des bébés et jeunes enfants en bonne santé, donnez-leur de temps en temps une dose de Tablettes Baby's Own, lesquelles tiendront leur estomac et leurs intestins en parfait état. Et quand viendra la maladie, aucun remède ne guérira les maux bénins de l'enfance aussi promptement et aussi sûrement que les Tablettes Baby's Own. Garanties ne contenir ni opiat, ni drogues délétères. Mme M. Romard, Eastern Harbor, N. E., dit: "J'ai fait usage des Tablettes Baby's Own pour les différents maux auxquels sont sujets les tout petits, et je les trouve merveilleuses. Grâce aux Tablettes, mon bébé jouit aujourd'hui de la meilleure des santés." Vendues par tous les marchands de remèdes, ou par la poste à 25 cts la boîte de The Dr Williams' Medicine Co., Brockville, Ont.

Si vous ne chiquez pas le tabac Reveil, fumez-le.

BELLES IMAGES SAINTES

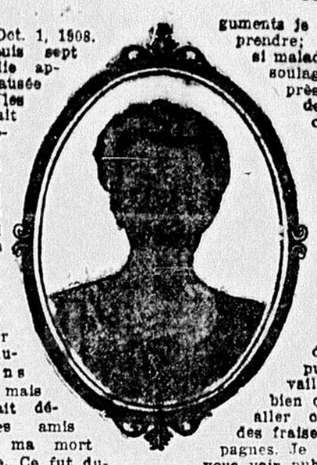
20 POUR 10 Cts

J. V. GELINAS & CO. MACHESTER, N. H. Dépt. 25

A LA PORTE DE LA MORT

Les médecins durent lui donner de la morphine pour apaiser la douleur

Cinq boites de "Fruit-a-tives" l'ont guérie



Enterprise, Ont. Oct. 1, 1908.

Je souffrais depuis sept ans d'une maladie appelée "Tumeur causée par l'eau" par les Médecins. Il y avait des temps où j'étais si mal que j'avais peine à endurer le mal. Je ne pouvais ni m'asseoir, ni me tenir debout, ni me coucher. L'on dût me donner des injections de morphine, autrement je n'aurais pu supporter la douleur. Plusieurs médecins m'ont traitée, mais mon cas semblait désespérée et mes amis s'attendaient à ma mort d'heure en heure. Ce fut durant un de ces moments de tourment qu'un ami de la famille apporta à la maison une boite de "Fruit-atives". Après beaucoup d'arguments je commençai à les prendre; cependant j'étais si malade que je sentis du soulagement rien qu'après en avoir pris près de deux boites. Je continuai le traitement, et après en avoir pris cinq boites, j'étais guérie; quand je parus sur la rue mes amis disaient: "La morte est ressuscitée". Ceci semblait parfaitement vrai, parce que j'étais assurément à la porte du tombeau. Je puis maintenant travailler presque aussi bien que jamais, je puis aller camper et cueillir des fraises avec mes compagnes. Je serais heureuse de vous voir publier ce certificat, s'il peut faire avancer les intérêts de "Fruit-a-tives". Ils devraient être dans toutes les demeures. Votre toute dévouée, Mme JAMES FENWICK.

Par toute la contrée autour de Enterprise, Ont., les gens parlent de cette guérison merveilleuse. "Fruit-a-tives" ont guéri Mme Fenwick par leur merveilleuse action sur les rognons, alors que les médecins disaient qu'elle ne pouvait être opérée et devait mourir.

"Fruit-a-tives" ont guéri Mme Fenwick quand tous les autres remèdes ont failli. Essayez-les pour votre maladie. 25c et 50c la boîte, chez les marchands ou envoyés, frais de poste payés, sur réception du prix. Fruit-a-tives Limited, Ottawa.

Le pont de St-Félicien

St-Félicien, 18 janvier 1909.

Le jour des Rois, les paroissiens de St-Félicien firent une magnifique réception à l'hon. Devlin, ministre de la colonisation à l'hôtel Chibogoomo. La foule était compacte. Le maire du village, M. le Dr A. Poliquin, fit les honneurs de la réception.

Après la réception, tous les maires, délégués et conseillers, tant des paroisses environnantes que de St-Félicien se réunirent pour conjecturer sur la construction du pont, puisque c'était là le but du voyage du ministre.

M. Devlin exposa son plan et ses idées, et les leur donna à méditer.

L'assemblée fut longue, mais paisible; puisque tous s'accordaient sur le point principal, si ce n'est de la place où il devait se construire. Encore sur ce point, tous étaient d'avis de suivre les désirs de St-Félicien, pourvu qu'ils ne soucriraient rien; pourvu qu'ils ne payeraient pas. Monsieur le ministre, favorable à St-Félicien, en vertu des nombreuses raisons qui militent en faveur de la construction du pont en fer du village, décida le soir même, qu'il se bâtirait là, pourvu que cette paroisse fournirait l'excédant du prix d'en haut; $6,000; six mille piastres, ce qui fut fait. Le lendemain des requêtes étaient signées et les cinq sixièmes des contribuables consentaient à donner les six mille piastres. La paroisse était presque unanime, à l'exception d'une vingtaine.

Dimanche dernier quelques délégués furent envoyés à Roberval pour rencontrer le ministre, de passage dans cette ville, afin de lui donner des détails sur les requêtes et les désirs de la paroisse. Comme toutes les conditions, qu'il avait posées étaient remplies, il répondit aux délégués: plus de crainte; vous aurez le pont au village.

Qu'il y ait maintenant de l'opposition ou non, soyez confiants en ma parole. Vous avez accédédé à ma demande, vous aurez le pont où vous le désirez.

Après cette décision, et mieux encore, cette promesse, nous refusons de croire au rapport de la "Patrie," de dimanche drenier, sur la construction de notre pont; lequel rapport est opposé aux promesses.

Le "Patrie" nous donne occasion à un dilemne que nous n'osons pas poser de crainte de blesser le respect et la confiance que nous avons pour l'honorable ministre. Que la "Patrie" affirme plutôt avoir été mal renseignée.

On nous dit aujourd'hui qu'une maison de Québec, importante, par ses prêts d'argent intervient dans cette décision du lieu de la construction. Les intérêts qu'elle a dans le moulin de St-Félicien, comme on nous l'assure, intérêts d'une couple de mille piastres, au plus, seraient-ils la cause de son intervention? Nous n'osons pas le croire, puisque ça ne dérange en rien ses profits. Ca ne diminue pas la clientèle. Il est le seul moulin, et le seul possible. L'avenir lui donne les mêmes avantages, le pont se construisant en bas. Nous pensons plutôt, qu'elle a été trompée par un particulier, faisant croire qu'il subissait un dommage, ce qui est tout à fait faux, pour faire triompher son entêtement. Nous prions "cette maison" de prendre plus amples informations et de ne pas se laisser tromper par leur agent, au profit de pauvres colons exilés sur un espace de terrain de trois milles de largeur, ayant quatre milles de profondeur, obligés, les plus rapprochés, de faire six milles au lieu de dix arpents pour venir au village. Nous espérons encore une fois, que justice sera rendue aux colons.

"Chaque tonne de charbon dur que vous brûlez coûte $1.50 de plus qu'une tonne de véritable charbon de gaz (Coke) le nouveau moyen de chauffage. Le coke se vend $6.00 la tonne et brûle aussi longtemps que le charbon dur. Donne plus de charbon et produit une cendre blanche. Demandez le nouveau combustible, le véritable Coke. Vendu seulement par la Quebec Gas Co. Phone 1914.

BUVEZ LA FOX-HEAD

A une future concurrente au Conservatoire qui se met au piano:

—Qu'allez-vous nous jouer, Mademoiselle, demande un invité.

—Un morceau intitule "le Passage du Gué."

—Très bien, ça doit être du Bach!

A la Bourse.

—Vous savez que X...a sauté?

—Dame! Il était sur les mines...

Louez vos Maisons

Rapidement et sans trouble en me les mettant en mains, je les annonce moi-même à mes frais. J'ai beaucoup de demandes.

ALEX. HARDY

COURTIER D'IMMEUBLES

Edifice Banque d'Hochelaga, Que.

Dr Albert Jinchereau,

Ex-Externe des Hôpitaux de Paris, Ex-élève des Hôpitaux de Berlin et Vienne.

SPÉCIALISTE

Maladies des yeux, du nez, de la gorge et des oreilles.

CONSULTATIONS: De 10 hrs à 12 hrs A.M. " 2 hrs à 5 hrs P.M. " 7 hrs à 8 hrs P.M.

Bureau: 259, Rue ST-JOSEPH

Telephone 3061.

Dr JOBIN, S. B., M. D. L.

Gradué de l'Université Laval, ex-élève de 'L'Hopital des Enfants Malades', A PARIS

S'occupera de medecine générale et spécialement

"Des Maladies des Enfants"

44, Rue Caron, Québec.

TEL. 2289

LAURENT MOISAN

Manufacturier de

MARBRE ARTIFICIEL

TOUJOURS en magasin, prêt à livrer, Manteaux de cheminée, Piedestaux Colonnes, Supports de Bustes de Statues et de Jardinières, Crédence et Bénitiers. Les Autels complets, les Tables de Communion, Tablettes commémoratives, les Chemins de Croix haut-relief et les couleurs en ciment et en marbre seront exécutés avec promptitude et avec toute l'attention du à cet art. De plus, nous faisons des Planchers hygiénique en Linoléum Royal d'après les procédés Allemands. Cette préparation s'applique sur les planchers en bois vieux ou neufs et sur les planchers en ciment et en béton. Il n'a pas son pareil pour les salles de danse, salles publiques, hôpital, corridor, vieux planchers, d'église, etc. Tous les ouvrages sont garantis.

Les dessins, sculptures en bois, les marbres etoiés moulanges recevront une attention particulière.

Une visite est sollicitée.

Nos 946-950, Rue ST-VALIER

Telephone 3251

VOTRE ACHAT D'UNE DOUZAINE DE BIERE ET PORTER

FOX HEAD

Vous donne quatre chances de gagner

$300.00

Gardez vos Coupons jusqu'au jour du tirage. Ils pouvent vous être très valables.

SIROP DE

Gomme d'Epinette Rouge

DE GRAY

Une bonne guérison, certaine et prompte pour les froidissements, les rhumes, l'asthme et les affections des bronches et de la gorge.

25c et 50c la bouteille. Dans toutes les pharmacies.



Le Fin Bouquet, L'Arome Exquis DU

Brandy Ph. Richard

Ils ont fait un "Grand Favori" pour les connaisseurs, pour ceux qui y goûtent, le savourent, car il est réellement bon, un tonique qui remonte le système mieux et plus vite que les drogues et les tisanes les plus vantées.

DEMANDEZ-LE A VOTRE FOURNISSEUR

AGENTS POUR QUEBEC ET L'EST

LANGLOIS & PARADIS, Québec.

Vous Pouvez Guérir vos Poumons

A Votre Propre Domicile

Ne perdez pas espoir.

N'allez pas mourir loin de chez vous.

Ne ruinez pas votre estomac avec des "drogues" inutiles et des remèdes brevetés.

Vos poumons "guériront d'eux-mêmes"—tout comme la blessure que vous avez au doigt guérira—"si vous leur en donnez la chance."

Ce qu'il leur faut c'est "plus d'oxygène"—plus d'air pur—et et du "Lung Food" qui leur aidera à se débarrasser des terribles germes de la maladie.

Tous les bons médecins reconnaissent aujourd'hui que l'air pur est le seul et unique traitement de toutes les affections pulmonaires.

Notre méthode de traitement—qui a eu de bons résultats dans des centaines et des milliers de cas—exclut l'emploi des drogues—elle renforce et développe toutes les cellules des poumons et en même temps, "détruit les germes" de la maladie dans les cellules malades avec l'aide du "Lung Food" et permet "à la nature de les guérir." Notre bain pulmonaire "Lung Bath" envoie le vivifiant oxygène dans toutes les cellules de vos poumons, et augmente leur capacité dès le premier jour de son usage. Déminents médecins recommandent le Bain pulmonaire "Lung Bath" comme la "seule" méthode rationnelle de combattre la "Peste Blanche."

Voulez-vous en faire l'essai?

Nous voulons que tous les tuerculeux ainsi que toutes les personnes qui ont des prédispositions à cette maladie fassent "l'essai" du Bain pulmonaire "Lung Bath."

Il ne peut vous faire du tort, et il vous sauvera "peut-être" la vie.

Il n'a jamais échoué une seule fois quand le malade avait encore assez de vitalité pour vivre 90 jours." Mieux que cela—même 90 fois sur 100 il a réussi à guérir des malades qui n'avaient plus de 30 jours à vivre. Si vous avez encore assez de force pour résister un mois vous courrez 9 chances sur 10 de revenir à la santé. Ce sont là des faits certains—non des probabilités.

Est-ce que ce record de guérisons ne mérite pas votre investigation? Croyez-vous que ce traitement ne vaut pas la peine d'être essayé?

Voici ce que nous allons faire pour vous—bien que ce traitement soit peu dispendieux—nous vous garantissons de l'amélioration dans les premiers 30 jours ou nous vous remettrons votre argent.

Vous ne risquez pas un seul centin avant que vous vous soyiez aperçu, ainsi que vos amis, du soulagement et de l'amélioration obtenus. Votre médecin s'il connait la méthode moderne, s'il connait la méthode du traitement de la tuberculose pulmonaire, vous recommander, l'usage du Bain pulmonaire "Lung Bath."

Rapelez-vous que ce n'est pas un remède, mais une méthode naturelle de renforcer et de développer les poumons.

"Allez-vous en faire l'essai"

Demandez des détails aujourd'hui. Ecrivez votre cas. Faites venir la brochure explicative et les témoignages.

LUNG BATH MANUFACTURING COMPANY 788 E. rue St-Denis Montréal, Qué.

Telephone Est 2961.

Alexandre Dupuis, Agent General.

COIN DU FOYER

Littérature—Recettes Utiles—Choses Amusantes

LE BONHEUR ICI-BAS ? NON !...

La douleur est le fond de notre vie, ici-bas, et la douleur succède à la douleur. Et le bonheur ?...Non, le bonheur n'est pas sur la terre, il est au ciel...

Un soir, que la tristesse remplissait mon coeur, j'allai dans la montagne afin de me soustraire de la compagnie des hommes.

Et quand je me fus assis sur une roche toute couverte de mousse, je me laissai aller à une angoissante rêverie.

Peu de temps après, un homme vint près de moi. Il me dit :

"Que cherches-tu, homme cupide ? Pourquoi t'asseoir ici, dans la montagne ? Tu n'as donc pas peu dans cette solitude ?..."

Et je répondis en tremblant (car la peur m'avait saisi) : "Je ne cherche rien. Je m'éloigne des hommes : la solitude me plaît."

"O homme triste, me répondit-il, souviens-toi que tout homme cherche ce qu'il n'a pas." Et il avait l'air morne.

Comme j'allais l'interroger d'où il venait, ce qu'il était, je le vis s'enfuir par le sentier solitaire, au milieu des cèdres et des pins...

Je méditai longtemps sur les paroles de cet inconnu, et à la fin je vis qu'elles étaient vraies.

Car, vraiment, l'homme cherche continuellement ce qu'il n'a pas, toujours il désire...

Il veut toujours du nouveau, espérant que ce nouveau, ce sera le bonheur....

Et le bonheur lui, n'arrive pas...Le bonheur, il n'est qu'au ciel..ici pas ?....Non !...

CESAIRE BENOIT.

LE TRESOR DU FOYER

NETTOYAGE DES BOUCHONS

On regrette souvent de ne pouvoir utiliser des bouchons encore bons mais qui ont pris l'odeur du liquide qu'ils servaient à renfermer. Pour les débarrasser de toute odeur, il suffit de les laisser tremper pendant vingt-quatre heures dans de l'eau additionnée de 1.10 d'acide sulfurique ; puis de les laver à l'eau bouillante et enfin à l'eau froide. Ainsi traités,les vieux bouchons peuvent remplir le même office que des neufs, à condition de n'avoir pas été percés ou entamés par le tire-bouchon.

POUR REMETTRE A NEUF LES OBJETS DE MARBRE BLANC

Soit qu'il s'agisse de pendules, de coupes ou de statues de marbre, on sera heureux de connaître un moyen de rendre à ces objets, lorsqu'ils seront salis, l'aspect du neuf. Pour cela, on mettra 60 grammes de carbonate de soude dans un litre d'eau, puis on lavera les objets au moyen d'un pinceau trempé dans cette solution, en rinçant au fur et à mesure du brossage. Le marbre deviendra d'une blancheur éclatante.

NETTOYAGE DES PEIGNES ET BROSSES

Le cabinet de toilette est un lieu où l'on s'attardera d'autant plus volontiers que tous les objets et garnitures dont il se compose seront plus propres et plus frais. En ce qui concerne les peignes et brosses, objets de première nécessité, partant sujets à vite se salir on les nettoiera facilement au moyen d'une eau tiède contenant un peu de soude en dissolution. S'abstenir seulement de mouiller le bois des brosses, qui pourrait s'altérer. Rincer ensuite à grande eau, essuyer et laisser sécher.

Une bénédiction pour plusieurs

Il y aura moins de maladie lorsque ce sera connu par le peupie

Ceci est tout simplement une recette que les journaux doivent faire connaître à tous dans toutes les grandes villes. C'est dans l'intention d'arrêter plusieurs cas de rhumatisme, les troubles de reins de vessie qui rendent tant de personnes impotentes et maladives et affaiblissent quelques-uns de nos hommes les plus brillants et les plus forts.

Les pharmaciens ici ont été avertis de se procurer cette recette et il sera facile aux souffrants de l'obtenir. La prescription est la suivante : Huile extraite de Dandélion, une demi-once; un once de Kargon, et trois onces de sirop de Salsaparille. Mêlez le tout en brassant bien dans une bouteille. La dose est une cuillerée à thé après chaque repas et au coucher.

Des expériences récentes ont prouvé que ce simple mélange était très effectif pour le rhumatisme et son action positive sur les tissus délicats des reins. Il aide ces organes à dépurer le sang et à chasser l'acide urique qui produit le rhumatisme. Il restore les reins, les renforcit et chasse immédiatement toutes les maladies tels que le mal de dos, les désordres du sang, la faiblesse de la vessie, l'urine trouble et les douleurs d'urine. Il agit comme un puissant stimulant sur la structure entière des reins et de la vessie.

Ceux qui souffrent et qui sont habitués à acheter une bouteille de remède, ne feraient pas mal d'essayer cette recette.

CONSEILS DE LA COUTURIERE

LES CEINTURES

Parfois, il suffit d'un rien qui semble rait presque de médiocre importance pour changer, modifier même l'aspect d'une toilette. Que pourrait-on dire alors du rôle de la ceinture, qui vient en quelque sorte achever l'ensemble donner la touche de fini, comme le dernier coup de pinceau de l'artiste complete le tableau.

En ce moment, avec la mode actuelle, l'importance de la ceinture se trouve acrue dans de très notables proportions.

Nous ne signalons pas une nouveauté en disant que l'on apprécie les tailles courtes ; il y a déjà quelque temps que nous les avons, et nous ne nous en lassons pas du tout. Toutefois, il faut ajouter que, si elles continuent à plaire, on peut très bien choisir autre chose, c'est-à-dire la tille à sa place normale.

Mais, sous aucun prétexte, on n'admet les tilles alongées ; jamais, maintenant, on ne voit de ceintures descendant en pointe au millieu du devant ; on ne saurait trop le dire, c'est tout à fait démodé.

On pourrait peut-être objecter que cette façon de disposer la ceinture était avantageuse pour les personnes fortes, dont le buste est court et les jambes longues. C'est une erreur.

Non seulement mieux vaut suivre les décrets de la mode, mais encore justement, quand on dispose la ceinture un peut haut, il semble que l'on ait voulu raccourcir sciemment la taille, et il s'ensuit que l'on obtient un très peu heureux résultat, parce qu'on croit à un déplacement des lignes.

La ceinture, nous l'avons dit, termine la toilette, c'est elle qui, presque toujours, réunit la jupe au corsage ; nous disons presque toujours, car avec certains arrangements la ceinture n'est pas nécessaire ; les jupes-corselet, faisant elles-mêmes l'effet de ceinture, la suppriment. Des façons de robes-princesse, qui ont le corsage drapé, ne nécessitent guère de ceintures, surtout quand le haut de la jupe est lui aussi drapé et que les plis se mêlant les uns avec les autres se confondent, en sorte que l'on voit point la réunion de la jupe. Parfois, la jupe montante, appelée aussi jupe plombante ou jupe grimpette, monte nettement audessus de la taille et se termine par une ou deux piqûres que sou ligne, si l'ont veut, un petit liseré de velours.

Le plus souvent, les robes ont des ceintures, et elles sont d'infinie variété. Avec les simples blouses chemisier qui accompagnent les costumes tailleur, on porte en général la ceinture en cuir souple assortie à la jupe ou, si l'on préfère, choisie dans le ton de la chemisette. La plupart de ces ceintures de cuir sont toutes droites ; quand elles sont hautes, le cuir doit être suffisamment souple pour pouvoir épouser la courbe qui se produit aux hanches après le creux de la taille. Avec ces ceintures, la toilette est d'une netteté parfaite.

Il y a aussi des ceintures de cuir faites en plusieurs parties : les millieu large, lts extrémités plus étroites. Les ceintures de cuir, prises en forme, sont très bien aussi. En disant cuir, il faut entendre cuir souple, c'est-à-dire de la peau d'agneau, du veau velours. Sur les mêmes modèles, on fait aussi des ceintures en électique ferme et en taffetas piqué. Il faut encore parler des ceintures en toile blanche brodée à l'anglaise ou au plumetis qui seront très portées en été avec les toilettes simples.

Pour les toilettes coquettes, les ceintures sont plus compliquées, on les fait très volontiers en ruban tournant plusieurs fois autour du buste ; nous ne disons pas autour de la taille, puisque c'est plus haut qu'on les place généralement.

La soie au mètre, prise en biais, est peut-être plus utilisée que le ruban, parce qu'il suffit d'assortir en même temps pour la garniture et la ceinture. On drape très gracieusement les ceintures en leur donnant toujours le mouvement montant vers le dos, ce mouvement est plus ou moins accentué, selon les goûts et selon la façon de la robe et la taille de la personne.

Les noeuds n'ont pas beaucoup de vogue. Ce qui est plus nouveau, c'est la boucle faite en carton et recouverte de petits biais de soie enroulés ; souvent on entrelace deux de ces boucles rondes ou carrées et c'est charmant posé au millieu du dos.

Un tout autre genre de ceinture, c'est la large ceinture japonaise, qui s'enroule autour du buste montant et descendant bien en deça de la taille. Souvent de longs pans tombent jusqu'aux genoux. Toujours ces ceintures se nouent devant, cela épaissit certes un peu, mais c'est nouveau et c'est jeune !

T. B.

M. Casimir Bonjour, candidat à l'Académie, se présente pour faire sa visite chez un des quarante académiciens.

Une femme de chambre vient lui ouvrir la porte.

"Votre nom, monsieur ? " dit-elle.

Le candidat répond avec son plus gracieux sourire :

"Bon jour."

Flattée de cette politesse, la jeune fille répond aussitôt :

"Bon jour, monsieur, voulez-vous me dire votre nom ?

—Je vous dis Bonjour.

—Et moi aussi : Bonjour, monsieur. Qui faut-il que j'annonce ?

Eh, Bonjour, c'est mon nom.

La camériste comprit alors qu'au lieu de dire : Bonjour, monsieur, il fallait dire M. Bonjour.

Relation de voyage au pôle Nord.

"Le combustible commençant à manquer, nous n'avions, pour nous réchauffer, que la triste consolation de jouer à la bouillotte ! "

LA LUTTE CONTRE LE CANCER

UNE METHODE MARSEILLAISE

Le monde chirurgical entier se trouve actuellement sous le coup d'une très grande émotion, amplement justifiée par l'importance des faits qu'une méthode récente vient de mettre en lumière. Dans ces dernières années la lutte contre le cancer—la plus épouvantable affection qui torture l'humanité—a pris une allure très soutenue et, de toutes parts, dans tous les congrès, hélas ! ne font faire que des pas bien chancelants dans la voie du progrès.

Toutefois, depuis quelques mois et particulièrement dans ces dernières semaines, un nouveau procédé semble capter les faveurs des chirurgiens français et vaincre de plus en plus rapidement les suspicions des méfiants. Malgré le sang-froid l'esprit critique dont on ne saurait se départir lorsqu'il s'agit d'accueillir les nouvelles sensationnelles du domaine médical, nous croyons que les résultats obtenus et poursuivis dans la nouvelel voie nous font un devoir d'en parler à nos lecteurs, surtout lorsqu'ils sauront avec un légitime orgueil que cette méthode thérapeutique a été découverte expérimentée et lancée à Marseille et court déjà le monde sous le nom de Méthode Marseillaise.

Au congrès de Milan du mois d'octobre 1906, notre concitoyen le docteur de Keating-Hart ancien interne des hôpitaux présenta quelques cas de cancer traités par un procédé dont il réclama dès lors la paternité et auquel il donna le nom de "sidération". Le docteur de Keating-Hart obtenait par des applications d'étincelles électriques à haute tension et à haute fréquence l'affaissement, le ramollissement du néoplasme (cancer), dont l'élimination était faite immédiatement ou plus tard à l'aide du bistouri ou de la curette. Quelque temps après, notre concytoyen offrit sa méthode et quelques-uns de ses cas les plus encourageants à l'étude et à la critique du Comité Médical des Bouches-du-Rhône, dont les membres après avoir chaudement félicité leur confrère et tout en reconnaissants la perfection de certains résultats firent cependant certaines réserves pour l'avenir.

C'est alors que le docteur de Keating-Hart eut d'heureuse inspiration de s'associer un de ses anciens camarades d'internat, le docteur Camille Juge, chirurgien des hôpitaux, dont la très grande valeur professionnelle est connue de tous. A eux deux, ils reprirent la méthode et, de perfectionnement en perfectionnement, arrivèrent à la fixer telle qu'elle est aujourd'hui où ils se présentent l'un et l'autre devant l'univers scientifique.

Le docteur Juge a porté un travail merveilleux de clarté, de précision, et surtout de probité scientifique, devant le Comité médical des Bouches-du-Rhône, dont les trois dernières séances ont été uniquement réservées à l'examen de la question. On a vu défiler des séries de malades qui, rongés par d'énormes et hideux cancers, étaient abandonnés de tous et qui, actuellement, absolument débarrassés de leur épouvantable mal, présentent des cicatrices parfaites et surtout un état de santé des plus satisfaisants, et l'assemblée entière, toujours sceptique à bon droit sur les guérisons de cancer, s'est retirée ous le coup d'une bien légitime émotion.

En l'état actuel de la question et avant que le temps permette de couronner l'oeuvre, il est des points qui sont, sur toutes les méthodes connues, un progrès tangible et indéniable : 1o la perfection de la cicatrisation et la saine vitalité des tissus néoformés ; 2o la cessation presque immédiate des douleurs atroces et retour à la santé générale. Aussi adressons-nous déjà nos plus sincères félicitations et nos encouragement les plus grands à nos deux concitoyens, espérant que, combattant la bonne lutte, ils remporteront finalement la victoire pour l'humanité au nom de Marseille.

DOCTEUR X.

LAPLACE ET NAPOLEON

Le comte Laplace ne croyait pas en Dieu ; il voulut une fois convertir Napoléon qui lui dit : "Monsieur, se je pensais comme vous, je serais trop malheureux, laissez-moi espérer qu'il est un lieu où je ne rencontrerai pas des scélérats comme sur terre."

—Votre Dieu, dit le géomètre, ferait-il avec toute sa puissance, un bâton à un bout ?

—Je présume qu'il peut tout, puisqu'il fait agir des corps évidemment privés de cerveille.

CALENDRIER POUR RIRE

Bob à son père :

—Papa, est-il vrai que les oeufs éclaircissent la voix ?

—Assurément ! Vois les poules, tent à chanter.

ttent à chanter.

On se débine dans tous les milieux. Le tailleur Vertubois est en train d'éreinter un confrère :

—Ah ! oui, parlons-en de ses pantalons, de ses gilets, de ses pardessus. Tout ça c'est des effets de réservistes.

Comment ! il fait donc des équipements militaires !

—Mais non...je veux dire que ses fournitures ne font jamais plus de vingt-huit jours.

Un gendarme en tournée avec son brigadier aperçoit au loin un cheminau.

—Je crois bien, dit-il, que nous avons affaire à un vieux "cheval" de retour.

Le brigadier, souriant :

—Alors, apprêtez le "Triolet ! "

LE HAVRE DE PRINCE-RUPERT

Une dépêche publiée récemment dans quelques journaux, annonçait faussement que les explorations du steamer "Egerla" l'été dernier, indiquaient que le Passage Brown, entre Dundas et les Sept Isles, l'entrée la plus sûre dans le HAvre de Prince Rupert, était tellement parsemé de récifs, que la navigation était rendue dangereuse et même impossible. Cette nouvelle est formellement contredite par M. W. Anderson, l'ingénieur en chef du Département de la Marine et des Pêcheries, à Ottawa, qui s'est rendu à bord de "l'Egeria," le mois dernier et a examiné les plans d'exploration du passage. Il se trouve des récifs chaque côté du passage, mais le passage lui-même est libre et sûr à une distance de deux à trois milles. La batture Stenhome et les rochers Hammer forment la limite nord-est loe la mer libre, et le North Breaker, bien visible à affleurement de l'eau, est la limite sud-est du passage libre. Quand ces endroits seront signalés par des phares, il n'y aura pas le moindre danger pour les navires qui se rendront au port.

Une bouée à gaz est déjà placée sur la batture Stenhouse, juste en dehors du passage avec ce secours et la vue du North Breaker les navires du plus fort tonnage pourront voyager en parfaite sûreté aussi bien la nuit que le jour. C'est l'opinion de l'ingénieur en chef que le passage Brown présente toutes les garanties de sûreté que n'importe quel navire puisse désirer.

Faits Exacts au Sujet des Cheveux

C'est le devoir de tous ceux qui sont intéressés dans la préservation des cheveux d'apprendre assez à ce sujet si un avertissement pour l'emploi d'un remède est raisonnable. A cette fin, le Département des postes des Etats-Unis a commencé une campagne très utile contre les annonces fausses et erronnées en général. Tandis que ce travail est hautement recommandable, et devrait être grandement étendu, il tend à l'enseignement paternel plutôt qu'à l'instruction par soi-même. Si VOUS savez que les réclames pour un remède pour les cheveux sont irrésonnables et fausses, cette connaissance vous sauvera de l'argent et préviendra le désappointement.

Le trouble est dans le fait que certain propriétaires trop ambitieux emploient des rédacteurs d'annonces qui n'ont pas la connaissance des remèdes au sujets desquels ils écrivent, et quand même ils l'auraient, il manquerait la connaissance de l'action thérapeutique des divers ingrédients. Deux témoignages très souvent répétés, c'est que les cheveux doivent être arrosés et nourris comme une plante, et que la couleur des cheveux, une fois détruite peut être recouvrée par un procédé naturel tandis que ces deux témoignages sont faux en tout particulier,il faut quelque connaissance des foilcules des cheveux pour comprendre pourquoi ces témoignages sont faux.

Le follicule du cheveu est un tout petit sac dans la peau du crâne, qui tient la racine du cheveu. Au fond du follicule et s'entendant au dedans, il y a une petite projection qui reste dans le cuir chevelu, quand la racine d'un cheveu est brulée. Cette projection est la papille de l'œil, dans laquelle pousse la racine du cheveu. L'addition continue au fond de la racine du cheveu, force le cheveu à quitter le cuir chevelu.

La papille du cheveu est entourée par la racine du cheveu, qui prend la forme d'une bulbe. Au-dessus de la racine du cheveu, ou bulbe,—qui occupe à peu prés les trois-quarts du follicule entier—est le cou du follicule du cheveu, au-dessous duquel les fluides les plus pénétrants, connus de la Science Médicale ne peuvent pénétrer. C'est pourquoi l'histoire de nourrir et d'alimenter les racines des cheveux par une application extrême, est tout une mythe.

La courte portion du follicule du cheveu au-dessus de son cou ouvre un peu comme un fourneau et est rempli extérieurement par la peau de la tête. Dans cette portion sont les importantes glandes d'huile ou sabacieuses qui, de leur endroit sont plus exposées au mal. Quand ces glandes huileuses deviennent infectées, avec une certaine croissance microbique, (la cause de la darte farineuse) le cheveu est malade; finalement, il meurt. Heureusement; cette portion extérieure du follicule du cheveu peut être soignée, en imposant sur le cuir chevelu un remède convenable. Quel remède devrait être employé? Evidement celui qui détruira la croissance qui cause la darte farineuse, le mal du cuir chevelu et la chute des cheveux.

Le Newbro d'Herpicide est le premier remède préparé dans le but particulier de détruire cette croissance invisible mais végétable. De fait, il est appelé le "Remède ORIGINAL qui tue le germe de la darte farineuse." Le Newbro's Herpicide n'existait pas avant que le Prof. Unna, de Hamburg, Allemagne (parlez-en à votre médecin) eut découvert que la darte farineuse est un mal grandement contagieux, causé par un microbe. Le succès presque merveilleux de Newbro's Herpicide a occasionné les rédacteurs à faire connaitre les propriétés germicidales pour les remèdes à cheveux, dont plusieurs étaient sur le marché, avant la découverte du Prof. Unna.

Croyez-vous que cette nouvelle réclame pour les vieux remèdes en est une raisonnable ? Rappelez-vous que la chevelure obtient sa vie, sa couleur et sa force disectement du sang, et que le bon sang, une bonne respiration et le soleil favorisent le développement de la chevelure. L'exercice sportif, les massages de la tête, pour donner une bonne circulation sont d'un bon usage. L'indigestion, les habitudes redentaires, malsaines sont opposées à la croissance de la chevelure, tandis que le genre de la darte farineuse détruit le cheveu, à moins qu'il soit déraciné et tenu hors du cuir chevelu avec l'Herpicipe le Newbro.

Herpicide rafraichit et refroidit doucement le cuir chevelu et des résultats presque merveilleux suivent généralement son emploi continuel. Il arrête les maladies du cuir chevelu presque instantanément.

VOTRE ARGENT vous sera remis, si Herpicide n'est pas tel que représenté.

Envoyez 10 cents en timbres-poste à The Herpicide Company, Dept. L., Windsor, Ont., pour un pour un échantillon et un pamphlet. Deux grandeurs : 50c. et $1.00. Aux pharmacies. Quand vous demandez Herpicide n'acceptez pas un substitut. Application chez les barbiers proeminents.

W. BRUNET & CIE, Agents Spéciaux

Une famille éprouvée

M. Pierre Fortier, 791 rue Champlain, a été victime d'un malheureux accident, hier. Il était à enlever la neige de son toit lorsqu'il perdit pied et tomba dans la rue. On se porta immédiatement à son secours et le Dr Thibaudeau, mandé en toute hâte, constata que M. Fortier n'avait pas de blessure grave. Bien qu'il ne soit pas en danger, le blessé souffre beaucoup.

D'ailleurs, ce n'est pas la première épreuve que subit M. Fortier. Il y a quelques années, il perdit deux garçons âgés respectivement de 20 et de 14 ans ; il y a un an et demi, sa soeur, Mme George Fortier, était brûlée vive dans un incendie dû à l'explosion d'une lampe ; il y a deux mois, sa cousine, Mme Gingras, mourrait elle aussi des suites d'un accident où le feu était en cause et enfin sa belle-soeur décédait la semaine dernière. La population du Cap Blanc où réside M. Fortier, et le public de Québec, en général, sympathisent vivement avec la famille Fortier si cruellement éprouvée par le sort.

Le "Genuine Gas Coke" est supérieur au charbon dur sous plusieurs rapports. Il est fait d'un choix de charbon doux, et, en étant soumis à une chaleur intense, dans nos fourneaux à gaz, il perd toutes ses saletés, sa fumée et sa suie ; le résultat est un pur charbon. Il brûle comme du charbon dur, mais donne plus de chaleur, livre par livre. Nous le vendons à $6.00 la tonne, délivré. Essayez ce nouveau combustible. Quebec Gas. Co. Phone 1914.

BENNETTS

CETTE SEMAINE

Vaudeville

— ET —

Vues.

ADMISSION - 10 cts
ENFANTS - - 5 cts

K. CAMPBELL & CO., Fabricants, MONTREAL. 3-07

La convalescence d'un malade est hâtée en prenant le Vin de Quinine de Campbell. Il tonifie le sang, rend la santé, donne de l'appétit et reconstruit tout le système. Les docteurs le recommandent comme le meilleur tonique connu.

CAMPBELL

Vin de Quinine de

LA HERNIE Avec le Bandage Perfectionné "La Main" les redoutables complications ne sont pas à craindre. —J. B. MORIN, 318½ rue St-Joseph.

LE THEATRE POPULAIRE NATIONAL

Semaine du 18 Janvier 1909

"Les Deux Aventuriers"

Grand Drame inédit en 5 actes et 8 tab.

Par Alex. Villandray et Jean Yves.

Grande Soirée de Gala, Mardi et Mercredi

Matinées : Mardi, Jeudi et Samedi, Prix : 25c et 15c, Loges 35 cts

SOIRES, Prix : 35c, 25c, 15c et 10c. Loges, 50 cts

Les représentations commenceront à 8 h précises.

Répondez-Vous

aux centaines de jolies Cartes-postales que vous avez reçues à l'occasion de Noël et du Jour de l'An. Rien de mieux à faire alors que visiter l'installation de nos magasins. Le choix est immense, c'est tout.

Marchands--Détailleurs

Notre personnel du département du Gros est entièrement à votre disposition. Notre Stock est tout frais et nouveau. Faites-nous une commande d'échantillons. Nous saurons vous donner satisfaction.

Demandez nos Catalogues de Cartes-Postales, Romans et Publications françaises, envoyés franco sur réception d'un timbre de deux sous pour frais de port.

GUAY, Le Libraire, QUEBEC.

3 MAGASINS 283 Rue St-Joseph. 212 Rue St-Jean. 90 Notre-D. Des Anges.

Vogue toujours croissante!



Marque De Commerce

S'en servir une fois, c'est l'adopter pour toujours !

Les maladies des chevaux ne résistent à l'action puissante

DU VIGORA

Voici une nouvelle preuve à l'appui de tant d'autres témoignages reçus et publiés par M. J. B. Morin :

St-Ambroise de Lorette, 30 nov. 1908.

Monsieur,—Je suis heureux de vous annoncer qu'après un traitement de quelques jours avec le VIGORA, j'ai guéri mon cheval de la toux dont il souffrait depuis assez longtemps et qui menaçait de tourner mal. Je vous permets avec plaisir de publier ce témoignage qui pourra être utile à d'autres. Votre, etc.

JAMES ROWLY.
Cultivateur.

DEFIEZ-VOUS DES IMITATIONS.—Exigez la marque ci-dessus

On peut se procurer tous les détails et circulaires chez

J.-B. MORIN, 318½, RUE ST-JOSEPH ST-ROCH

Réduit la graisse d'une livre par jour

Rengo a résolu le problème de la réduction de la graisse, sans diète ni exercices fatigants

Nous envoyons à tous un échantillon avec plaisir

Rengo est parfaitement sûr, vous le mangez comme un fruit ou des bonbons, et il réduit sûrement votre graisse d'une livre par jour.

Vous n'aurez jamais besoin d'autre chose pour vous faire maigrir à une forme et à une taille normale.

En vente chez tous les pharmaciens à $1.00 la grosse boîte ou par malle de Rengo Co., 3316, Rengo Bldg., Détroit, Mich. La compagnie sera heureuse de vous envoyer un paquet échantillon gratis par malle, si vous lui écrivez directement à Détroit ; pas de paquets gratis chez les pharmaciens.

Rengo est à vendre et recommandé à Québec par tous les pharmaciens. En gros et en détail par W. C. Brunet & Cie.

TRAVAUX D'INVENTEURS

Dans l'intérêt du public amateur d'inventions nouvelles, nous donnons plus bas une liste de brevets canadiens récemment obtenus par l'entremise de MM. Marion et Marion, solliciteurs de brevets, Montréal, Canada, et Washington, D.-C.

Tout renseignement à ce sujet sera fourni gratis en s'adressant au bureau d'affaires plus haut mentionné.

115,962.—Max. H. Gutermuth, Darmstadt, Allemagne.—Ressorts à ressorts fonctionnant automatiquement.

116,021.—Wilhelm Rodenhauser, Volklingen-sur-Saar, Allemagne.—Fourneau électrique inductive.

116,023.—Robert C. Russell, Arthur, Ont.—Dispositif tourneur de feuilles de musique.

116,037.—Maxime Lambert, Charleroi, Belgique.—Chariot pour transport de colis, à l'usage des chemins de fer.

116,076.—Colonism de Kendo, Budapest, Hongrie.—Meuleur électrique.

116,078.—Ernest Frederik Gronsson, Stockholm, Suède.—Fabrication de cercueils métalliques, légers, indestructibles et peu coûteux.

116,088.—Hilary Quelch, Dunedin, Nouvelle-Zélande.—Dispositif pour voies ferrées.

116,089.—Joseph Richard, Coaticook, Qué.—Extincteur d'incendie.

Demandez une copie gratis du "Guide de l'Inventeur."

SALINA La torpeur du foie, la langueur des intestins, l'engourdissement du système disparaîtront leur action normale avec l'eau minérale SALINA.—En vente chez J.-B. MORIN, pharmacien, 318, rue St Joseph.

La Banque Nationale

LUNDI, le premier février prochain, et après, cette banque paiera à ses actionnaires un dividende de un et trois quarts pour cent, étant au taux de sept pour cent par année, sur son capital pour le trimestre finissant le 31 janvier 1909.

Ce dividende sera payé suivant la liste des actionnaires inscrits à la date du 16 janvier 1909.

Par ordre du bureau de direction.

P. LAFRANCE,
Gérant.

Québec, le 22 décembre 1908.

Quebec County Railway Co.

La Quebec County Railway Coy demandera à la prochaine session de la Législature Provinciale de Québec, des amendements à sa charte, au sujet du temps pour la construction de ses lignes et pour de plus grands pouvoirs et privilèges.

R. CAMPBELL,
Procureur de la Cie.

29 déc—1m.

Une planète extra-neptunienne

Paris, 15—A la distance d'un milliard cent quarante-sept millions de lieues du soleil roule, dans une orbe immense, puisqu'elle dépasse trois milliards sept cent douze millions de lieues, la planète Neptune, la dernière jusqu'à ce jour du système solaire.

Pour accomplir un tel trajet, ce monde lointain demande un peu plus de cent soixante quatre de nos années, de sorte que si les Neptuniens—en admettant qu'ils existent—vivaient proportionnellement autant que nous, leurs jeunes gens de vingt ans auraient pu assister à la fondation de Rome.

Or, voici qu'une dépêche de New-York nous annonce que M. William Pickering, le très distingué astronome américain, vient de découvrir une planète extra-neptunienne, c'est-à-dire située au delà de Neptune !

Cette nouvelle a fort émotionné nos astronomes français. Nous avons pu nous entretenir de la découverte de M. William Pickering avec quelques-uns d'entre eux, hier, à l'Académie des sciences, et les lignes qui vont suivre ne sont, en somme, que le résumé des déclarations qui nous ont été faites par MM. Baillaud, Bigoudan, Deslandres, Radan, tous fervents disciples, on le sait, de la muse Uranie !

—Nous savions bien, nous ont dit ces messieurs, que M. William Pickering à qui nous devons déjà d'importantes découvertes en astronomie, les deux nouveaux satellites de Jupiter, entre autres, s'occupait du grand problème, dont le télégraphe nous annonce la solution. Il y a quelques semaines, dans un mémoire que tous les observatoires du monde ont reçu, le savant américain se disait fondé à croire qu'il existait une planète extra-neptunienne, et voici qu'aujourd'hui cette hypothèse se réalise magnifiquement !

" Pour comprendre toute la grandeur, toute l'importance de la découverte de M. William Pickering, il faut se reporter aux circonstances qui ont amené une autre découverte : celle de Neptune.

" Un astronome français, Bouvard, avait été très frappé des perturbations singulières d'Uranus, et il avait dressé de cette planète des tables qui lui demandaient un travail acharné. Les tables planétaires contiennent des séries d'indications au moyen desquelles on peut trouver le lieu que l'astre doit occuper à un moment quelconque. Or, Bouvard, en ce qui regardait Uranus, ne put arriver à trouver cet accord et il fut conduit à croire que les caprices de l'astre étaient dus à l'attraction d'une planète inconnue.

" C'est l'immortel Le Verrier, vous le savez, qui eut la gloire de la découvrir cette planète inconnue. Et il ne la découvrit pas l'oeil braqué à l'oculaire d'une lunette, c'est au moyen de calculs— et de quels calculs! —qu'il résolut le troublant problème.

" Le 1er juin 1846, Le Verrier annonça à l'Académie des sciences qu'il existait une planète au delà d'Uranus et il en indiqua la position et les autres données par la force des mathématiques....

" Quelques semaines après, l'astronome Galle, de Berlin, en dirigeant son télescope dans la partie du ciel désignée par Le Verrier, découvrit Neptune, sous l'apparence d'une petite étoile de huitième grandeur !

" On put alors savoir à quel nouveau monde on avait affaire. Tous les éléments en furent calculés. Et c'est ainsi qu'on se convainquit qu'on était en présence d'un astre cent fois plus gros que la Terre, situé à un milliard cent et quelques millions de lieues et dont l'année équivalait à cent soixante-quatre des nôtres !

" A la distance où Neptune est situé, il reçoit treize cents fois moins de lumière et de chaleur du Soleil que nous ; mais si cette planète est habitée, croyez bien que la nature l'a disposée de façon à ce que ses habitants s'y trouvent parfaitement à leur aise. Et n'allez pas plaindre les Neptuniens !

" En terminant nous vous rappellerons qu'un savant français—encore un savant français—le cé ore Babinet, eut, vers 1850, l'idée de calculer, lui aussi, les éléments d'une planète extra-neptunienne, Neptune comme Uranus, n'ayant pas une marche absolument normale. Il trouva que cette planète devait être éloignée de quarante-sept fois la distance de la Terre au Soleil, soit à peu près un milliard sept cent quatre-vingt-cinq millions de lieues. Et il la baptisa " Hypérion ! "

" Nous saurons bientôt si Babinet s'était approché de la vérité !...

" Quel est maintenant l'astronome qui découvrira la planète intra-mercurielle, dont Le Verrier s'est tant préoccupé ?

" Vous savez que Mercure est la planète la plus rapprochée du Soleil : or, Mercure, lui aussi, a donné bien de la tablature aux observateurs. Car il y a entre les tables qui lui sont spéciales et son mouvement annuel des écarts, dûs, sans aucun doute, à l'attraction d'un astre perturbateur.

" Or, cet astre, un astronome amateur, le docteur Lescarbault, prétendit en 1860, l'avoir vu sous la forme d'une tache parfaitement ronde et noire, se déplacer sur le disque lointain.

" Depuis, " Vulcain," c'est le nom qu'on a donné à l'astre en question, n'a pas été retrouvé. S'ensuit-il pour cela qu'il n'existe pas ? Non, car il est peut-être noyé dans la radieuse lumière du roi de notre système : le Soleil ! "

APRES CINQ ANNEES DE SOUFFRANCES

Les Pilules de Dood pour les Reins effectuent une autre grande guérison, dans la Nouvelle-Ecosse

Mde Margaret Brady dit comment elles la guérirent du Rheumatisme et la rendirent plus forte, complètement.

Green's Brook, comté de Pictou, N.-E., 22.—Que les reins malades soient la cause des maux dont tant de femmes souffrent, et qu'elles soient guéries complètement et pour toujours par les Pilules de Dodd pour les reins, voilà ce que prouve le cas de Mme Margaret Brady, de cet endroit.

" Pendant cinq ans, dit Mme Brady, quand elle fut interviewé au sujet de sa maladie et de sa guérison, j'étais malade, souffrant des reins et du foie, qui causaient le rhumatisme, la névralgie et les fluxions au coeur. Mon système nerveux était affecté et mon sang semblait ne plus avoir de vitalité.

" J'essayai des médecines et je me fus sous les soins d'un médecin, mais je ne retirai pas de profit, et ce n'est que lorsque j'employai les pilules de Dodd pour les reins et les Diamond Dinner Pills, filles chassèrent le rhumatisme, et me rendirent complètement mieux et plus forte. Ces remèdes et mals autres m'on guéri."

Les pilules de Dodd pour les reins guérissent toujours les reins malades et tous les maux causés par les reins malades ou de sang impur.

La perfection dans le tabac a chiquer et a fumer est sans contredit le Reveil.

Vos Couvrepieds Pesan

¶ Les Couvrepieds blancs, pesants, sont très difficiles à laver à la maison. Ils sont si gros qu'il est presque impossible de les manipuler pour faire au moins un ouvrage passable.

Cependant nous pouvons les laver nets et leur donner une belle couleur blanche, les repasser bien arrés et leur donner un fini qui fait ressortir le patron avantageusement.

Si vous désirez un bon résultat et sauver de l'ouvrage, il est de votre avantage d'essayer notre Buanderie.

Buanderie Pfeiffer

Phones 523-524. - 4, rue McMahon.

La Buanderie qui sait comment faire.

Contre l'épuisement

Essayez un régime au Bovril

Les personnes épuisées et surtout les femmes délicates, reviennent rapidement à la santé et recouvrent leurs forces en suivant un régime au BOVRIL.

C'est que le BOVRIL fournit toute la nutrition dont elles ont besoin.

Car, bien que le bœuf contienne la nutrition la plus précieuse, il faut qu'il soit digéré—ce que des organes affaiblis ne sauraient faire convenablement.

Le BOVRIL contient tous les précieux éléments nutritifs du bœuf prêts à être assimilés immédiatement dans le système.

Le bouillon au BOVRIL ou les Sandwiches au BOVRIL refont rapidement les forces épuisées, augmentent la vitalité du système et fortifient le corps contre les rhumes, la grippe et autres malaises.

C'est une nourriture des plus précieuses pour les mères qui nourrissent, les dyspeptiques, et tous les prédisposés aux affections pulmonaires.

8 RAISONS POURQUOI VOUS DEVEZ BOIRE

L'Eau Minerale Naturelle

Claire-Fontaine

1ère — Parcequ'elle est de la plus haute qualité et simplement délicieuse.

2ème — Parce qu'elle est un préservatif contre le typhus et autres maladies contagieuses à les quelles on s'expose en buvant de l'eau ordinaire.

3ème — Parce qu'elle garde le cerveau net et le corps sain.

4ème — Parce qu'elle ôte la soif et est satisfaisante.

5ème — Parce qu'elle est un agent purgatif du sang et un doux laxatif.

6ème — Parce qu'elle est un puissant digestif de vos repas en prenant un ou deux verres après avoir mangé, ESSAYEZ-LA et voyez les résultats.

7ème — Parceque, mêlée avec du vin, brandy, whiskey, lait ou thé de bœuf, elle en augmente l'arôme et les rend plus agréables au goût.

8ème — Parce qu'elle est embouteillée à la source même et vous en retirez toute la pureté. Elle jaillit de la source à 300 gallons par heure.

M. Timmons & Fils,

SEULS PROPRIETAIRES - Québec, P.Q.

Quebec Railway Light & Power Co

HORAIRE D'HIVER 1908-09

LE ET APRES LUNDI LE 28 SEPTEMBRE 1908, les trains circuleront comme suit :

Entre Québec et les Chutes Montmorency.

LA SEMAINE

Départ de Québec pour les Chutes Montmorency toutes les heures de 6.00 a. m. à 12.00 midi, toutes les 30 minutes de 1.00 p.m. à 7.00 p. m. toutes les heures de 8.00 p. m. à 11.00 p. m. et trains additionnels à 7.30, 9.45, a. m. 1.45, 4.15 et 6.15 p. m.

Départ des Chutes Montmorency pour Québec, toutes les heures de 6.30 a. m. à 12.30 p. m. toutes les 30 minutes de 1.30 p. m. à 7.30 p. m. toutes les heures de 8.30 p. m. à 1130. p. m. Et trains additionels à 6.00, 6.11 6.41, 8.11, 12.26 a. m. et 4.56 p. m.

LE DIMANCHE

Départ de Québec pour les Chutes Montmorency 8.00, 7.45 10.00 A.M. et toutes les 30 minutes de 1.00 p.m. à 7.00 p.m., toutes les heures de 8.00 p. m. à 11.00 p. m. et trains additionnels à 1.45, 5.45, 6.15 et 7.30 p. m.

Départ des Chutes Montmorency pour Québec 11, 11.11, 11.41 a.m., 12.41 p.m. toutes les 30 minutes, de 1.10 p.m. à 7.30 p.m., toutes les heures à 8.0 p. m. à 11.30 p. m. et trains additionnels à 4.24, 4.56 et 10.09 p. m.

Entre Québec et Ste-Anne de Beaupré.

LA SEMAINE

Départ de Québec pour Ste-Anne de Beaupré, 7.00, 9.45 a.m., 1.45, 4.15, 5.15 et 6.15 p.m.
Départ de Ste-Anne de Beaupré pour Québec, 7.00, 8.00, 7.30, 9.45, 11.15 a.m., et 4.15 p.m.

LE DIMANCHE

Départ de Québec pour Ste-Anne de Beaupré, 8.00, 7.45, 10.00, a.m., 1.45, 5.45, 6.15 et 7.30 p.m.
Départ de Ste-Anne de Beaupré pour Québec, 7.00, 10.30, 11.00, a.m., 12.00 (midi), 1.45, 4.15 et 7.30 p.m.

Entre Québec, et St-Joachim

LA SEMAINE

Départ de Québec pour St-Joachim, 9.45 a.m.' 1.45 et 5.15 p.m.
Départ de St-Joachim pour Québec, 7.15, 11.30 a.m., et 4.00 p. m.

LE DIMANCHE

Départ de Québec pour St-Joachim, 1.45 p.m.
Départ de St-Joachim pour Québec, 4.00 p.m.

Note. — Un char électrique fait raccordement la Jonction Mastaï avec tous les trains, pour les passagers allant ou revenant du Sanitorium Mastaï, Asile, etc., 5 cts. aller et retour.

Service d'express sur tous les trains pour petits paquets, boîtes, viandes, fruits. Prix 5cts. en montant suivant la pesanteur.

Pour toutes autres informations, s'adresser au surintendant.

A. EVERELL, Surintendant. EDW. A. EVANS Gérant Général.



LIGNE ALLAN

STEAMERS DE LA MALLE ROYALE

Le premier navire oceanique a Turbine
Pas de Bruit—pas de Vibration

Service de Liverpool, St John et Halifax

De Liverpool	Vapeurs	De Montreal	De Québec
8 Janv	Corsican	22 Jan.	23 fev
"	Hesper an...	5 Fev.	6 fev
5 Feb	Tunidian	19 "	20 "
11 "	Grampian	27 "	.....

PRIX DU PASSAGE

Cabine..... $77.50 en montant
Seconde Cabine..... $45.00 en montant
Entrepont..... $30.00 et $31.25
Suivant le steamer et la location de la Cabine.

Service de Glasgow, Portland et Boston

De Glasgow	Vapeurs	De Portland	De Boston
31 Déc	Sicilian	.....	23 jan
9 jan	Buenos Ayr	30 jan	.....
16 "	Laurentian	.....	6 fev
6 Feb	Corinthian	23 Feb	.....

PRIX DU PASSAGE

Cabine..... $62.50 en montant
Seconde Classe..... $42.50 en montant
Entrepont..... $ 29.00
Suivant le steamer et la cabine

Service de Londres, Havre, et St John

De Londres	Du Havre	Vapeurs	De St John	De Halifax
14 jan	16 jan	Sardinian	4 fev	6 fev
1 fev	13 feb	Pomerian	4 mar	6 mar

PRIX DU PASSAGE PAR LES STEAMERS DU HAVRE

Cabine $40.00 à Londres, $45.00 au Havre en montant.
Entrepont..... $27.50

Salon intérieur, Musique et Tabagie sur le pont-promenade. Lumière électrique et toutes les accommodations modernes.

Service de Télégraphie sans Fil Marconi sur les vapeurs Victorian, Virginian et Tunisian, pour la commodité et la sûreté des passagers en cas d'accident.

ALLANS, RAE & Cie, Agents,
109 rue Champlain

HORAIRE

PACIFIQUE CANADIEN

8.30 A.M. DIMANCHE EXCEPTE — Express pour Portneuf, Trois-Rivières, Berthier, Terrebonne, Montréal, St-Eustache, St Jérôme, Ste-Agathe, Nominingue et stations intermédiaires. Voitures de 1ère et 2ème wagon salon.

9.00 A.M. DIMANCHE SEULEMENT — Local pour Lorette, Pont Rouge, Portneuf, Bastican, Trois-Rivières et les stations intermédiaires, Voitures de 1ère et 2ème classes.

1.45 P.M. TOUS LES JOURS — Train rapide pour Portneuf, Batiscan, Trois-Rivières, Chambly, Shawinigan, Yamachiche, Joliette, Berthier, Montréal, Ottawa, Nouvelle Angleterre, Albany, New-York, Ottawa, Toronto, Buffalo, Détroit, Chicago, Ste Marie, St-Paul Minneapolis, Duluth, Winnipeg, Vancouver et les côtes du Pacifique. Voitures de 1ere et 2ème, wagon salon.

4.55 P.M. DIMANCHE EXCEPTE — Local pour Lorette, Pont Rouge, Portneuf, Bastican Trois-Rivières et les stations intermédiaires. Voitures de 1ère et 2ème.

11.30 P.M. TOUS LES JOURS — Express de nuit pour Trois-Rivières, Montréal, Boston, Worcester, Portland, Nouvelle Angleterre, Albany, New-York, Ottawa, Toronto, Buffalo, Détroit, Chicago, Duluth, Winnipeg, Calgary et le Nord-Ouest via Toronto et Muskoka. Voitures de 1ère et 2ème wagon salon.

On pourra se renseigner généralement en s'adressant au bureau de la gare du Palais, au 126 rue Frontenac et au bureau principal, 30 rue St-Jean angle Côte du Palais.

JULES HONE, Jr.,
Agent Local.

Département des voyageurs et Paquebots Transatlantiques.

GRAND TRUNK RAILWAY SYSTEM

DEPART DE LEVIS

† 7.00 A.M. Tous les jours excepté le Dimanche — Arrive à St Hyacinthe 11.30 A.M., " Montréal 1.10 P.M., " Sherbrooke 1.10 P.M., " New-York 5.30 P.M., " Portland 5.30 P.M.

* 12.30 P.M. Tous les jours — Arrive à Montréal 7.00 P.M., " Sherbrooke 4.30 P.M., " Boston 9.30 A.M., " New-York 9.30 A.M. Raccordement direct à Montréal avec le Train Rapide à tous endroits du sud et de l'ouest.

†6.40 P.M. tous les jours excepté Dimanche — Pour Portland et tous les points de la Nouvelle Angleterre arrivant à Portland à 7.30 A.M. Boston 10.15 A.M.

Trains Laissant Lévis à

†7.00 A.M. *12.30 P.M †6.40 P.M.

* tous les jours † tous les jours excepté dimanche

Traverse de Québec

6.30 A.M. 7.00 A.M. 12.00 M. 6.00 P.M. tous les jours † tous les jours excepté les dimanches.

QUEBEC CENTRAL RAILWAY

CHAR DORTOIR

— POUR —

NEW-YORK

Sans Changement

Laissant Quebec tous les jours excepté le dimanche, 2.30 P. M., via Sherbrooke et Springfield.

LES TRAINS LAISSENT LEVIS

Express pour Montagnes Blanches

8.00 A. M. — Express pour Beauce, Sherbrooke, Portland tous les jours excepté dimanche.

Express pour Boston et New-York

2.50 P.M. — Pour Beauce, Mégantic, Sherbrooke et toutes les stations locales, tous les jours, excepté le dimanche. Char parlour et dortoir pour New-York et Boston.

LES TRAINS ARRIVENT A LEVIS

Express de Boston et New-York..... 1.00 P.M.
Express des Montagnes Blanches..... 9.15 P.M.

NOTES

Pour plus amples informations et pour réserver le char parlour s'adresser à F. A. Stockman, 54, rue St-Louis.

LIGNE FRANCAISE

Compagnie Generale Transatlantique

LIGNE DIRECTE AU HAVRE—PARIS. Départ tous les Jeudis, à 10 a. m.

Bureau No 4, North River, pied rue Morton.

*La Lorraine 28 Janv | *La Provence 17 Fev
*La Touraine 4 Fev | *La Savoie 25 Fev
La Bretagne 11 Fev | *La Touraine 4 Mars

AGENCE GENERALE 19, Rue Etat.

*Steamers à double hélices

AGENTS, MM. F. X. Stocking, rue St-Louis, C. E. Lane, E. C. L. G. E. Tenney, G. T. R.

FEUILLETON DE "L'EVENEMENT"

LA HAINE DESTRUCTRICE

— OU —

LE ROI DU PLATINE

Par NORMAND SILVER

No 23

—Vous pouvez être tranquille, monsieur, je suis adroit. En outre, j'affirme qu'aucune autre mission ne pouvait davantage me plaire. J'y mettrai tous mes soins, vous pouvez en être sûr, et j'ajoute que s'il ne s'agissait pas de votre fils Mark, c'est avec grand plaisir que je l'accomplirais.

—Je vous avais donc bien jugé. Merci. Rendez-moi compte aussitôt que possible.

Robert Tangye ferma minutieusement les tiroirs de son bureau, prit ses gants et son chapeau et sortit. Sa voiture le mit en quelques minutes à sa princière résidence de Park Lane.

Ah ! celle-ci était bien vide, à présent. Gladys morte, Mark déshérité, Mme Tangye toujours maladive, partie pour une cure interminable, il n'y restait que Bernard, le fils aîné, sorte de citadin lourd et égoïste, dont la présence ne faisait qu'irriter son père en des comparaisons perpétuelles avec la grâce de la jeune fille et la haute intelligence de son frère.

Depuis le crime, et bien que les journaux n'en parlassent plus, bien que l'opinion publique l'eût oublié, bien que l'enquête policière parût abandonnée, une ombre lugubre avait continué à planer sur la maison. Le silence y régnait : on n'y rencontrait que des fantômes soucieux, qui glissaient machinalement aux occupations quotidiennes et à qui le toit semblait littéralement peser sur la tête.

Robert Tangye se mit à table, en face de son fils, et tous deux dînèrent sans un mot.

Au même instant, Mathieu Bartle déambulait dans Quetta Street, sur le trottoir opposé au numéro 4. Ses yeux perçants eurent tôt fait d'étudier la petite maison dans tous ses détails. Une figure le gênait pourtant : celle de Morton, qui, à une fenêtre au-dessus de la porte d'entrée, un chapeau de paille sur la tête, fumait un cigare. Un gros diamant luisait à un de ses doigts.

Qui ce peut-il bien être ? se demandait Bartle. Assurément pas le futur beau-père, puisque je le connais. Un oncle de la jeune fille ? Simplement un locataire ? un locataire cossu, en tous cas ; il a un bien beau brillant. Je le saurai. Mais ce que je voudrais voir, c'est la jeune fille. Et le patron ne m'a même pas dit à quoi elle ressemble.

Le secrétaire de Robert Tangye continuait à monologuer ainsi, suivant à petits pas son trottoir, lorsque deux hommes s'engagèrent dans Quetta Street par son extrémité ouverte—nous avons dit que cette rue se terminait d'un bout en cul-de-sac.

Ces deux hommes étaient élégants et paraissaient solidement musclés. C'étaient nos amis Jocelyn Barnard et Guy Chesters, autrement dit Mark Tangye. Ils arrivèrent près de Mathieu Bartle au moment même où celui-ci se retournait pour une nouvelle promenade sur le trottoir. Les trois hommes se trouvèrent inopinément face à face, sous un des becs de gaz qui éclairent Quetta Street.

—Je vous demande pardon, messieurs, dit Mathieu Bartle suffisamment déconfit.

Mais Mark Tangye l'avait déjà saisi aux épaules.

—Qu'est-ce que vous faites donc ici, monsieur Bartle ? Vous m'espionnez, je crois.

—Veuillez m'excuser, monsieur ; je n'espionne personne. Je me trouve simplement connaître quelqu'un par ici ; quelqu'un que j'attends, du reste. Et pourquoi trouveriez-vous singulier que je me promène dans Quetta Street, puisque vous vous y promenez vous-même ?

La provocation n'était pas adroite ; elle eut pour effet de confirmer les soupçons de Mark et de faire naître ceux de Joselyn.

Bartle voulut s'éloigner, mais les deux jeunes gens lui barrèrent le passage.

—Ecoutez-moi bien, monsieur Bartle. Vous avez reçu l'ordre de renseigner quelqu'un sur nos faits et gestes et vous essayez de gagner le plus consciencieusement possible votre vilain argent. C'est un côté de la question. L'autre côté, c'est que je prétends, moi, ne pas être surveillé par vous. En conséquence, continuez votre métier si bon vous semble, mais prenez-vous-y assez adroitement pour que je ne vous aperçoive plus. Car si je vous apercevais encore, je me verrais dans la déplorable nécessité de vous casser les reins. Vous m'entendez bien, monsieur Bartle ?

—Monsieur, la loi me protégerait contre vos violences...

—Oui. Et mon père vous mettrait à la porte pour avoir mêlé son nom à un scandale. Veillez-y, mon cher monsieur Bartle.

Le secrétaire se tut. Il est certain que le jeune homme pouvait bien avoir raison. A ce même moment, un pei homme coiffé d'un chapeau de paille et fumant un pur havane traversa la rue et s'approcha du groupe.

—Pardon, dit-il, avec un léger accent américain qui perçait souvent dans sa façon de prononcer l'anglais ; pardon, messieurs, je vous vois engagés dans une discussion qui paraît difficile. Mon expérience peut-elle vous être de quelque utilité.

Barnard, en le voyant arriver, avait glissé à l'oreille de Mark :

—Sur ta vie, pas un mot devant lui.

—Merci, répondit-il assez froidement à Morton ; nous étions, en effet, en différend avec monsieur, mais le différend est tranché. Retirez-vous, ajouta-t-il en se tournant vers Bartle, et que tout ceci n'arrive plus.

L'espion de Robert Tangye, heureux de s'en tirer à si bon compte, fila.

—Quel est donc cet homme que vous traitez avec aussi peu de cérémonie, dit encore Morton.

—Pas grand'chose de recommandable, ni d'important, répondit laconiquement Barnard.

Et il serrait de façon significative le bras de son ami.

—Un chevalier d'industrie qui cherchait à nous soutirer de l'argent, dit Mark.

—Ah ! ah ! une sorte de voleur de grand chemin. Merci, messieurs, et pardon de vous avoir dérangés.

Monton rentra.

—Pourquoi tout ce mystère ? demanda Mark à Barnard aussitôt qu'ils furent seuls.

—Mark, lui répondit gravement l'étudiant, au nom de ce que tu as de plus cher, ne laisse jamais deviner ton véritable nom à cet homme.

—Pourquoi donc ?

—Je ne puis pas m'expliquer davantage. Il faut que tu m'obéisses aveuglément, en cette circonstance, et sans même chercher à comprendre. Plus tard, tu sauras tout. Quant à présent, rappelle-toi que ton bonheur, que ta vie, peut-être, sont intéressés au secret que je te recommande.

—Tu m'effrayes !

—Il ne faut pas t'effrayer ; tu ne cours actuellement aucun danger. Mais il faut être très prudent, car tu pourrais en avoir à courir.

—Eh bien ! soit, je continuerai à être pour lui Guy Chesters, jusqu'à ce que tu en décides autrement. Mais avoue que tout ceci est bizarre, et d'un romanesque qui jure avec l'époque.

—Bizarre, oui ; romanesque, oui, mais " il faut " que nous soyons romanesque et bizarres, pour le moment.

(A suivre).

Demandez et essayez le nouveau tabac a chiquer et a fumer le Reveil.

Au tribunal correctionnel :

Le Président, d'un ton sévère mais prévenu :

—Pour cette fois, vous êtes acquitté, mais vous savez, je ne veux plus vous revoir ici...

Le prévenu, avec reconnaissance :

—Merci, mon président, je dirai cela aux gendarmes !

CASTORIA Pour Bébés et Enfants. La Sorte Que Vous Avez Toujours Achetée — Porte la Signature de Chas. H. Fletcher

A travers la Province

ELECTIONS MUNICIPALES

St-Isidore, Dorchester, 21.—MM. Pierre Maranda et Théodore Turgeon ont été élus conseillers municipaux, et à une assemblée subséquente, M. Hol Guillemette, secrétaire-trésorier de la Commission Scolaire, a été élu premier magistrat de la paroisse. Les choses se sont passées le plus sagement possible, comme toujours, d'ailleurs, et tout est pour le mieux dans le meilleur des mondes.

—◆▮◆—

La glissoire de MM. du Transcontinental est découverte au public. Nul doute que les amateurs vont s'en donner à coeur-joie.

—◆▮◆—

Nous avons eu de grands froids, ces jours derniers. Le mercure s'est permis de descendre jusqu'à quelques vingt-cinq degrés en bas de zéro, heureusement qu'il n'y est pas demeuré longtemps. Le bonhomme janvier tient à se faire valoir. Aussi nous garderons de lui un souvenir "bien cold."

NOUVEAU CHEF

Pierreville, 22.—Samedi dernier a eu lieu au village des Abénakis, l'élection annuelle du chef et des conseillers de la tribu pour l'année 1909. A été élu grand chef de la tribu, M. William Watso, les conseillers sont MM. Solomon Benedict, Jules Paul Denis, Louis Obomsawin, Thomas Meadoquis.

L'élection a été très contestée. Le fait qu'il y avait onze candidats sur les rangs, prouve le travail que les partis des nouveaux élus ont déployé pour le succès de leur candidat.

Nous félicitons particulièrement le nouveau grand chef, M. W. Watso, ainsi que MM. les conseillers du témoignage distinct qu'ils ont reçu de la part de leurs électeurs.

—◆▮◆—

Le fils de M. Gaspard Trudel s'est fait mordre gravement, par un chien, samedi-hier, aux deux mains et à la poitrine.

On transporta aussitôt la petite victime chez un médecin, pour faire panser ses blessures qui sont plutôt douloureuses que dangereuses.

Le chien, que l'on a cru enragé, a été tué immédiatement après son mauvais coup.

IL MEURT A 108 ANS

Sherbrooke, 22.—Un centenaire de Hunstead est mort mardi soir. Il était âgé de 108 ans. C'était probablement comme le plus âgé des Cantons de l'Est. Il était le père de 19 enfants, dont douze sont encore vivants. Il était l'un des premiers à recevoir l'octroi de terre, accordée par la loi Taschereau, aux chefs de famille qui avaient douze enfants.

MOUVEMENT DE POPULATION

Dans le cours de l'année 1908, il y a eu 100 naissances, 47 mariages, 30 sépultures dont 13 d'adultes et 17 enfants.

—◆▮◆—

M. Romain Lecompte a succombé à la consomption le 19 du courant après une longue et souffrante maladie de trois mois, à l'âge de 40 ans ; il laisse une épouse et sa vieille mère inconsolable pour le pleurer.

Ses funérailles ont eu lieu aujourd'hui, le 22, en cette paroisse.

RECONSTRUCTION

St-Fabien, comté de Témiscouata, 22. Les travaux de reconstruction du moulin de MM. Bernier et Gendreau, incendié il y a quelque temps, avancent rapidement grâce à l'aide reçue des citoyens de la paroisse, le moulin sera prêt au commencement de février, nous dit-on. Comme on le sait, M. M. Gendreau est maintenant seul propriétaire, M. Bernier lui ayant vendu sa part.

—◆▮◆—

Enfin les ouvriers du chemin de fer Intercolonial sont à réparer la ligne d'attente de notre gare. Nous en sommes très heureux, d'autant plus heureux que depuis très longtemps déjà ce fut plutôt un hangar qu'une "salle."

—◆▮◆—

Deux chemineaux, que l'on suppose être les visiteurs des églises de Rimouski et de Rimouski, visitaient dimanche notre église paroissiale. Leur présence attirèrent à l'église quelques moins et nos gens en furent quittes pour leurs prières.

ELECTION DE CONSEILLERS

St-Elzéar de Beauce, 22.—Deux conseillers nouveaux viennent d'être élus en remplacement de MM. Thomas Durbois et Adélard Turcotte, ce sont MM. Théodore Lehoux et Treffle Larochelle. Ils ont été élus par acclamation, dans la calme ordinaire de l'entente la plus sincère.

Au courant de l'année dernière, il y a eu, dans notre paroisse, 44 naissances, 12 mariages, et 12 sépultures ; la population d'après le dernier recensement est de 1280 âmes.

ILS L'ECHAPPENT BELLE

St-Charles, Bellechasse, 22—Deux charretiers, Honoré Bolduc et Asselin, ont failli être écrasés par la lourde locomotive à vapeur dont on se sert pour faire l'enlèvement du charbon en feu. La fumée qui les entourait les empêchait d'apercevoir la masse qui s'abattit sur eux leur arrachant une partie de leurs vêtements. Ils ont été à un cheveu de leur mort.

POUR LA CINQUIEME FOIS

St-Hilaire Ouelle, 22—Les conseillers municipaux, ont réélu maire, pour la cinquième fois, M. Louis Letellier, de Kamouraska.

Les autres membres du conseil sont : MM. Joseph Hudon, Joseph Richard, Pierre Chamberland, Montézuma Létourneau, Henri Hudon, et François Lavallée. M. Louis Deschênes remplit les fonctions de secrétaire-trésorier depuis dix-huit ans.

CONDAMNE A 50 CENTS D'AMENDE

Fraserville, Témiscouata, 22— M. Louis Fortin, propriétaire de l'hôtel Commercial, qui avait été poursuivi pour avoir, à la suggestion de quelques amis, fait une râfle d'une demi-douzaine de dindes entre une autre demi-douzaine d'amis, et cela privément dans une des salles de son hôtel, a été condamné à cinquante centins d'amende. . . . ! Cela apprendra à M. Fortin à se méfier de certaines gens qui sont toujours prêtes à faire les plus mauvaises suppositions, et qui essaient par des mesures draconniennes, à vouloir empêcher des maux qui n'existent peu ou point dans une ville comme Fraserville, où les citoyens sont cités comme exemples dans toutes les parties de la province de Québec.

PENIBLE ACCIDENT

St-Paschal, Kamouraska, 22— Le fils de M. Michel Paradis, M. Léo Paradis, s'est presque fait amputer un bras par une machine, à laquelle il travaillait. Soudain, il perdit l'équilibre, et, avant qu'on put se porter à son secours, une cie circulaire le blessait affreusement. Ses blessures sont très douloureuses, mais n'ont pas la gravité qu'on leur attribuait tout d'abord.

—◆▮◆—

Les nouveaux conseillers de notre municipalité sont MM. F. X. Pelletier, manufacturier et Eugène Moreault, cultivateur.

ACTION ET REACTION

St-Raphaël, Bellechasse, 22—M. C. Bouchard a rédigé une requête demandant l'érection de notre village en municipalité distincte. Mais toute action développe une réaction : la requête a donné naissance à une contre-requête en faveur du " statu quo ". Grand nombre de citoyens ont signé la requête, bon nombre aussi la contre-requête. Quelques noms figurent au bas et de la requête et de la contre-requête.

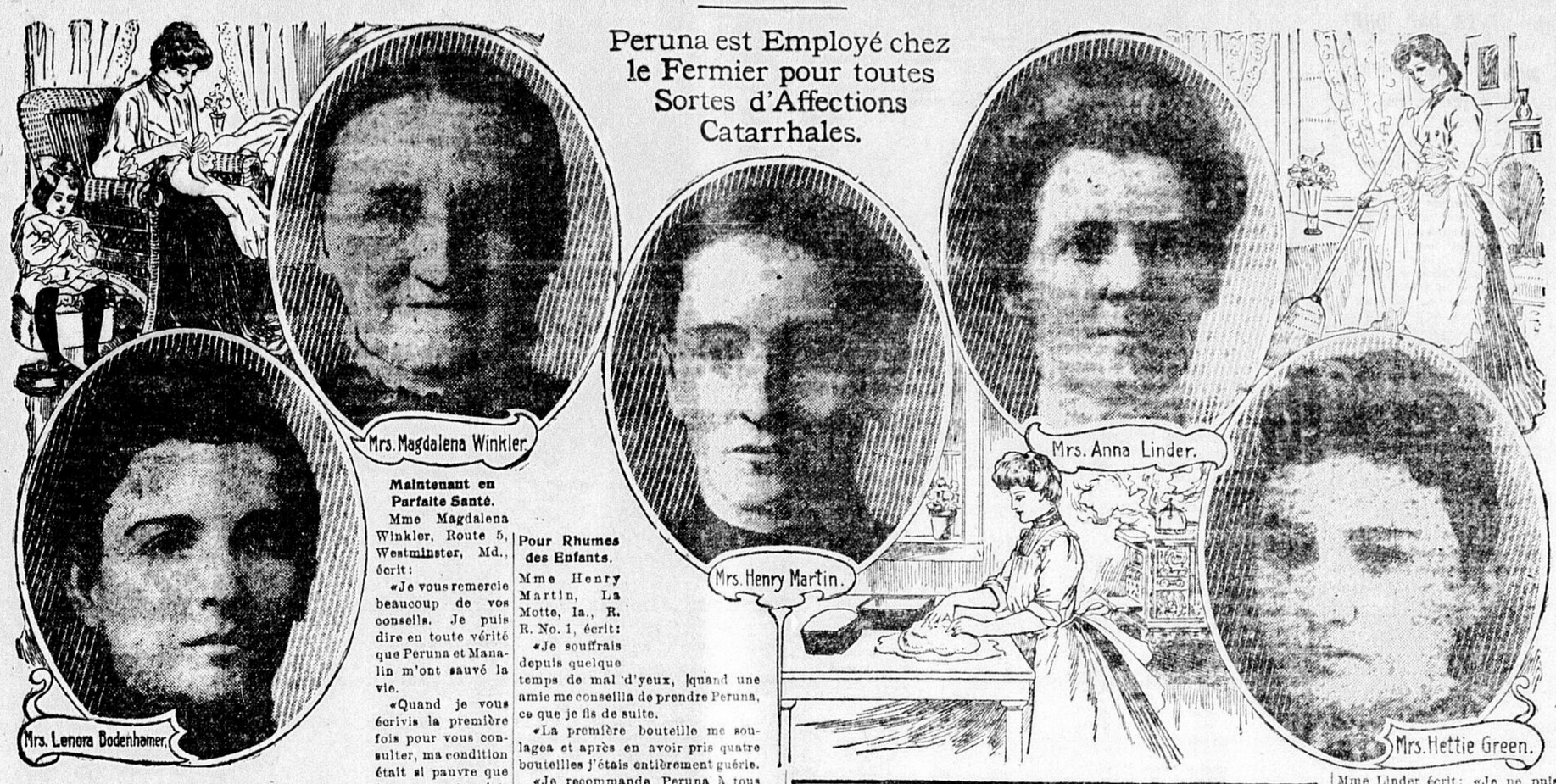
—◆▮◆—

Un jeune homme de notre paroisse, M. Ovide Richard, a parcouru à pieds, en un seul jour, la distance de 60 milles. Parti le matin à 4 heures, des chantiers Morrison, il est arrivé au village de St-Raphaël à 7 hrs du soir, et n'était pas trop fatigué. C'est un record.

CASTORIA Pour Bébés et Enfants.
Porte la Signature de Chas. H. Fletcher
Sorte Que Vous Avez Toujours Achetée

Femmes De Fermiers Disent Ce Qu'Elles Savent De Pe-ru-na

Peruna est Employé chez le Fermier pour toutes Sortes d'Affections Catarrhales.



Maintenant en Parfaite Santé.

Mme Magdalena Winkler, Route 5, Westminster, Md., écrit:

«Je vous remercie beaucoup de vos conseils. Je puis dire en toute vérité que Peruna et Manalin m'ont sauvé la vie.

«Quand je vous écrivis la première fois pour vous consulter, ma condition était si pauvre que je ne pouvais m'attendre à vivre tout l'hiver, mais maintenant je suis en parfaite santé.

«Je ne puis assez louer votre médecine, et je la recommande aux autres.»

Indigestion et Nervosité.

Mme Lenora Bodenhamer, R. F. D. 1, Boîte 96, Kernersville, North Carolina, écrit la lettre suivante à la Peruna Drug Manufacturing Company:

«Je souffrais d'affection de l'estomac depuis quelque temps et tout ce que je mangeais me dérangeait.

«J'étais très nerveuse et éprouvais une sensation continuelle de malaise et de crainte.

«Je pris la médecine que m'ordonna le docteur mais elle ne me fit aucun bien. Je trouvai dans un de vos livres sur Peruna une description de mes symptômes. J'écrivis alors au Dr. Hartman pour le consulter. Il me dit que j'avais un catarrhe de l'estomac.

«Je pris du Peruna et du Manalin et suivis ses instructions et maintenant je puis dire que je me sens aussi bien que jamais.

«J'espère que tous ceux qui sont affligés des mêmes symptômes prendront Peruna car il m'a certainement guérie.»

Pour Rhumes des Enfants.

Mme Henry Martin, La Motte, Ia., R. R. No. 1, écrit:

«Je souffrais depuis quelque temps de mal d'yeux, quand une amie me conseilla de prendre Peruna, ce que je fis de suite.

«La première bouteille me soulagea et après en avoir pris quatre bouteilles j'étais entièrement guérie.

«Je recommande Peruna à tous ceux qui sont affligés de catarrhe. J'ai trouvé que c'est aussi un grand remède pour les toux et rhumes des enfants; une dose quand ils vont se coucher les empêchera de tousser de toute la nuit. Je le tiens toujours sous la main, et le recommande.»

Catarrhe de l'Estomac.

Mme Mary Allen, Route 6, Franklin, Tenn., écrit:

«Je suis heureuse de vous dire que je suis guérie de catarrhe de l'estomac, ce dont je vous suis fort reconnaissante ainsi que de vos conseils. Sans Peruna je n'aurais jamais recouvré la santé.

«J'ai eu trois médecins. L'un dit à mon mari qu'il ne pouvait pas me guérir.

«J'avais été malade depuis environ neuf mois quand une amie me conseilla d'essayer Peruna pour lui faire plaisir; de sorte que je commençai à en prendre.

«Je puis manger et marcher et travailler. Tout le monde dit que j'ai aussi bonne mine que jamais.

«Oh, vous ne savez pas combien je vous suis reconnaissante.

«J'ai persuadé à plusieurs autres personnes de prendre Peruna. J'en fais l'éloge à tout le monde.»

Catarrhe Pendant Sept Ans.

Mme T. Frech, R. R. No. 1, Hickory Point, Tenn., écrit: «Je suis heureuse de vous dire que je suis guérie de catarrhe. J'ai suivi fidèlement vos bons et aimables conseils. Je bénis le jour où je vous écrivis ma condition, et je louangerai toujours Peruna. Je crois que c'est une des plus grandes médecines sur la terre.

«J'étais affligée de catarrhe et d'une affection de l'estomac depuis sept ans, et j'avais essayé quatre différents docteurs qui ne me soulagèrent que temporairement. J'avais abandonné tout espoir d'être guérie. Je ne pesais que cent trente livres, et étais si faible que je pouvais à peine faire le tour de ma chambre.

«On me persuada d'essayer Peruna, et à ma grande surprise je suis maintenant entièrement bien. Je pèse maintenant cent quatre vingt huit livres et ma santé n'a jamais été meilleure de ma vie. Je louangerai toujours le Dr. Hartman et ses remèdes.»

La Femme du Fermier.

Qui est en meilleure position que la femme du fermier elle-même, de savoir ce qu'il faut dans la maison d'un fermier? Elle doit faire face à ses troubles, résoudre ses problèmes, détourner la maladie, soigner les malades; elle doit faire toutes ces choses elle-même, et elle apprend par une expérience précieuse ce qui est le meilleur et ce qui n'est pas le meilleur.

Dans des fermes sans nombre on compte sur Peruna comme sur la médecine de famille. On consulte les livres de Peruna en état de santé ou de maladie. Peruna est pris comme préventif aussi bien que correctif dans la maladie.

Les femmes des fermiers aux Etats-Unis constituent une solide phalange en faveur de Peruna. Contre ces témoignages les calomnies de quelques critiques ne prévaudront pas. Une seule fermière de bon sens qui a employé Peruna en sait plus long au sujet de Peruna que tous les critiques de magazines du monde.

Peruna Chez Elle.

Mme Anna Linder, R. F. D. No. 5, Dassel, Meeker Co., Minn., écrit: «Depuis deux ans je souffrais de cette terrible maladie, le catarrhe chronique.

«Heureusement je vis votre annonce dans mon journal et parlai à ma sœur de votre médecine. Elle vous écrivit et je reçus votre consultation gratuitement. Je pris Peruna et je suis en bonne santé et la mère de deux enfants.

«Je dois tout cela à Peruna. Je ne voudrais pas être un moment sans avoir ce grand tonique pour dix fois ce qu'il coûte, car je suis bien forte maintenant et ne puis parler en termes trop élogieux de sa valeur comme médecine.»

Dans une lettre datée du 12 juin, 1906, Mme Linder écrit: «Je ne puis assez vous exprimer mes remerciements pour tout le bien que votre médecine m'a fait à moi et à ma famille. Ce printemps je pris un froid qui se porta à mes rognons. D'abord je croyais que c'était une affection des rognons.

«Je pris Peruna selon les instructions données sur la bouteille, et en quelques jours j'étais bien, de sorte que je dois ma santé au Dr. Hartman et à ses remèdes.»

Misérable avec le Catarrhe.

Mme Hettie Green, R. R. 6, Iuka, Ill., écrit: «En novembre dernier j'eus le catarrhe et me sentais si misérable que je croyais aller en consomption.

«J'essayai nombre de docteurs et de médecines, mais rien ne me fit de bien, excepté Peruna.

«Après que je commençai à prendre Peruna je commençai à aller mieux de toutes façons.

«Ma tête ne me fait plus autant de mal, mon estomac va bien, mes intestins sont réguliers, mon appétit est bon, mon teint clair, mes yeux sont brillants, et je gagne en chair et en forces.

«Je crois que Peruna n'a pas d'égal comme remède de catarrhe.»

DEPECHES TELEGRAPHIQUES

SERVICE DE LA PRESSE ASSOCIEE

Une église historique en danger

Paris, 22.—Les excavations qui ont été pratiquées pour le passage du Métropolitain ont si profondément ébranlé les fondations de l'ancienne église de Notre-Dame-de-Lorette que celle-ci est maintenant sur le point de s'écrouler. Des mesures ont du reste été aussitôt prises pour tâcher d'empêcher ce monument de tomber en ruines.

Le choléra à Saint-Pétersbourg

Saint-Pétersbourg, 22.—Dans les dernières vingt-quatre heures, 37 nouveaux cas de choléra et 6 décès occasionnés par cette maladie ont été constatés. Cependant la maladie paraît décroître, car on avait en effet enregistré hier 48 cas nouveaux et 12 décès.

La reine d'Italie décorée

Madrid, 22.—Le roi Alphonse a signé aujourd'hui un décret conférant à la reine Hélène d'Italie la dignité de grand'croix de l'ordre de la Bienfaisance, pour les oeuvres charitables qu'elle a accomplies pour venir en aide aux malheureuses victimes du tremblement de terre d'Italie.

L'ordre de la Bienfaisance a été créé en 1856 par la reine Isabelle II.

Les Etats-Unis et le Canada

Washington, 22.—Au banquet de la chambre de commerce nationale hier soir, le vice-président Fairbank et le "speaker" Cannon ont parlé de la question du tarif. Tous deux se sont prononcés en faveur d'une révision soignée des lois douanières du pays.

Faisant allusion à la présence au banquet de Sir Charles Ross, le vice-président a parlé en termes élogieux du Canada, disant que "le Canada est uni à nous par plusieurs liens."

La paix

La Haye, 22.—Segnior Jose de J. Paul, l'envoyé spécial de Vénézuéla, a eu aujourd'hui une longue conférence avec M. Van Swinderen, le ministre des affaires étrangères, et ils en sont arrivés à une entente sur les principaux points en litige entre le Vénézuéla et la Hollande. Cela va permettre de signer la semaine prochaine un protocole établissant les relations diplomatiques entre les deux pays.

La liberté à Cuba

La Havane, 22.—Cuba va avoir sa statue de la liberté. Signor Salvatore Buemi, un sculpteur italien, l'auteur de la statue, qui sera placée dans un des parcs publics de Matanzas, est arrivé cette semaine à New York et partira samedi pour Matanzas, afin de faire les derniers arrangements pour le dévoilement du monument, le 24 février.

Outre la statue en bronze représentant la Liberté, qui reposera sur un piédestal en granit, la statue, aussi en bronze, de Jose Marti fera partie du monument, qui est érigé au moyen d'une souscription publique. La statue de la Liberté aura douze pieds de hauteur et sera placée au pied du monument.

Les étudiants de Paris

Paris, 22.—La faculté de la Sorbone, craignant de nouvelles émeutes des étudiants comme protestation contre le cours du professeur Thalamas, qui a soulevé leur colère par ses insultes à la mémoire de Jeanne d'Arc, a adopté des mesures sévères de répression et de punition. Il lui a été démontré hier que ses prévisions étaient justes et en même temps que les précautions prises étaient insuffisantes.

Il y eut rencontre entre un groupe d'étudiants nationalistes et des étudiants républicains. Ce fut bientôt une bataille rangée. La faction nationaliste avait pris comme cri de guerre : "Conspuez Thalamas" tandis que les étudiants républicains l'exaltaient comme un héros. Au plus fort de la mêlée, pendant qu'on se battait à coups de cannes et à coups de poings dans la rue Saint-Jacques, la police et la garde républicaine chargèrent les combattants, et arrêtèrent deux cents étudiants, parmi lesquels étaient les frères Bietry et M. de Cassagnac.

Une trentaine d'étudiants ont été plus ou moins grièvement blessés, et on les conduisit dans les pharmacies voisines pour un premier pansement. L'affaire a crée un émoi considérable dans le quartier.

CASTORIA
Pour Bébés et Enfants.
La Sorte Que Vous Avez Toujours Achetée
Porte la Signature de Chas. H. Fletcher

NOURRITURE de CHOIX POUR LES OISEAUX

Mocking Bird Food, bouteille d'une livre	25c
Superior Parrot Food, paquet d'une livre	15c
Genuine Bird Lime	25c
Non Poisonous Bird Lice Destroyer	25c
Silver Wash Gravel	10c
Song Restorer	20c
Bird Bread	10c
Bird Seed with Bread	10c
Meal Worms (vers de farine vivant) par douzaine	5c
Riz non écalé (dernière récolte) par livre	12c
Graines de Soleil, par livre	12c
Graines de Citrouille, par livre	25c
Graines de Chanvre, par livre	7c
Graines de Navets, par livre	9c
Canary Seeds (Mil anglais) par livre	7c
Os de Poissons	5c
Nous gardons aussi la nourriture pour les poissons dorés, la boite	12c

J. E. LIVERNOIS

SON REMEDE
LE SIROP D'ANIS GAUVIN

Dentition Douloureuse!

Quand Bébé fait ses dents, frictionnez-lui doucement les gencives avec le doigt trempé dans le SIROP D'ANIS GAUVIN ; l'effet est magique. Que de souffrances inutiles. Mères de Famille, vous éviterez ainsi à vos jeunes enfants, 25 cents la bouteille, en vente partout.

M. ET Mme ARTHUR LABONTE, de Grosvenordale, Ct., avaient une petite fille, Christiana, dont l'état de faiblesse les désespérait. Le bébé à l'âge de 8 mois ne pesait que 7 lbs et tout semblait indiquer qu'elle ne vivrait pas. Christiana ne dormait pas et vomissait continuellement. La mère envoie chercher un médecin, puis un autre et encore un autre. Pas de résultats. Découragée, elle s'en fut chez sa voisine qui lui parle du Sirop d'Anis Gauvin, qu'elle a employé pour son bébé, des effets merveilleux de ce Sirop. On décide d'en essayer une bouteille. Dès la première dose, le bébé est plus calme, la guérison s'en suit rapidement. Aujourd'hui, le bébé pèse plus que tout autre bébé de son âge et ne demande qu'à vivre. Aussi fait-il entendre M. et Mme Labonté se féliciter d'avoir fait usage du Sirop d'Anis Gauvin.

J. A. E. GAUVIN - Pharmacien
850, Ste-Catherine Est, Montréal.

NEURASTHENIE

On ne saurait trop conseiller aux personnes souffrant de Neurasthénie surmenage, de faire usage des

Cachets Gauvin

Contre le mal de Tête, Soulagement Instantané Guérison Rapide.

25 cts la Boite chez tous les marchands ou par la poste.

J. A. E. GAUVIN,
Pharmacien,
850 Ste-Catherine-Est,
Montréal.

L'EVENEMENT
JOURNAL POPULAIRE

Fondé, imprimé et publié par la Compagnie de L'EVENEMENT, limitée, 20 et 22 rue des Jardins, 20 rue de la Fabrique, Québec.

ABONNEMENT: Un an $3 ; six mois $1.50.
Abonnement à l'étranger, édition du publi le Jeudi : un an $2 00.
Tout ce qui concerne l'abonnement, demande d'abonnement, envoi d'argent, changement d'adresse, absence, etc., doit être adressé à :
L'EVENEMENT,
C. P. de Québec.

QUEBEC, 23 JANVIER, 1909

EN SAVEZ-VOUS PLUS LONG ?

Ceux qui ont eu la patience de lire jusqu'à la fin la mauvaise traduction du discours du trône que nous a servie le télégraphe n'en savent guère plus long qu'auparavant.

Tout ce que ce document annonce était connu du public : les fêtes du troisième centenaire, le voyage de M. Fisher, la mission de M. King, le désastre d'Italie, ont été racontés et beaucoup mieux par la presse que par les ministres.

Ce que nous aurions voulu connaître, c'était le programme du gouvernement pour la présente session ; et, de ce sujet, nous ne savons rien de plus aujourd'hui qu'hier.

Peut-être sommes-nous trop exigeants.

Est-ce que les ministres eux-mêmes savent ce qu'ils vous faire ?

Sans doute, les ministres ne sont pas obligés de tout dire au début de la session ; mais encore doivent-ils au moins énumérer les principales mesures qu'ils entendent soumettre à la discussion des représentants du peuple. De quelle utilité peut être un discours du trône s'il ne contient pas un aperçu du programme ministériel ?

Si celui que l'on vient de nous lire signifie quelque chose, il indique que les ministres ne sont pas prêts à procéder et que la session traînera en langueur pendant plusieurs semaines. Puis, l'on chargera le programme de toutes sortes de mesures que la Chambre n'aura pas le temps de digérer. Et lorsque la session sera sur une fin plus complète, le parti ministériel trouvera encore de prolonger la session.

Nous allons voir se répéter l'histoire des années passées. Le gouvernement n'ayant rien à soumettre aux chambres, celles-ci vont être obligées de marquer le pas jusqu'à ce que le gouvernement soit prêt à procéder.

Il est bon de remarquer dès le début le manque de préparation du gouvernement ; les responsabilités seront plus faciles à déterminer si la session dure plus longtemps que le gouvernement le voudrait.

ENCORE UN

Encore un emprunt.

Et un emprunt de trente millions de piastres, cette fois !

C'est le quatrième depuis onze mois.

Le 19 février 1908, le gouvernement Laurier empruntait quinze millions à 3½ pour cent.

Au mois de juillet, il empruntait vingt-cinq millions à 3¾ pour cent.

Au mois d'octobre, troisième emprunt de vingt-cinq millions à 3½ pour cent.

Et voici qu'il demande encore trente millions à 3¾ pour cent.

Le crédit du Canada baisse en proportion de notre extravagance.

Autrefois le Canada empruntait à 6 et 2½ pour cent.

Aujourd'hui, il lui faut payer 3¾ et même se contenter de 90½ cents dans la piastre, ce qui, avec les frais de commission, veut dire 98 cts dans la piastre.

Avant six mois, le gouvernement Laurier devra emprunter encore.

Empruntons.

Le fardeau finira par réveiller le peuple.

LES SUFFRAGETTES A QUEBEC

Ceux qui croyaient qu'il n'y avait pas de suffragettes à Québec, étaient dans l'erreur. Il y en a beaucoup. Leur devise—car elles en ont une—est ECONOMIE. Nous en avons vu en foule, hier, suivant leur devise...c'est-à-dire quelles étaient au magasin de M. Simard où elles achetaient, qui de la toile, qui des serviettes, etc.

L'une disait : Ce shirting de 36 pouces de large ne m'a coûté que 7 cts la verge. C'est dire que sur les 10 verges que j'ai achetées, j'ai épargné 50 cts au moins !

Une autre : Ce que j'ai acheté ici pour $8.00 m'aurait coûté $11 et même plus ailleurs.

Deux ou trois achats à aussi bon marché, et j'ai un livret de banque..

Nous ajoutons que la devise des suffragettes de Québec devrait être celle de toutes les québecoises, ce qui veut dire que toutes elles devraient faire leurs empletts chez MM. Simard et Cie, No. 142 rue St-Joseph, et dont nous publions une annonce très intéressante aujourd'hui dans une autre page.

Le tabac Reveil a chiquer et a fumer est manufacturé de tabac pur importe.

LETTRE D'OTTAWA

Le rapport du juge Cassels.--M. Templeman part pour la Colombie Anglaise.--Le pont de Québec.

(Spécial à L'EVENEMENT)

Ottawa, 22.—Le débat sur l'adresse commencera cet après-midi. On attend avec intérêt les discours des proposeur et secondeur. La maigreur du document officiel leur rend la tâche assez difficile.

Le rapport du juge Cassels a été déposé aujourd'hui sur le bureau de la chambre par l'hon. M. Brodeur. C'est un document de 156 pages, écrit au clavigraphe, qui résume la preuve faite devant le juge. Les conclusions de M. le juge Cassels sont assez vagues. La dernière partie du rapport contient des remarques du juge sur le péculat découvert dans le ministère de la marine. Et le remède le plus efficace contre ce système, le juge Cassels le cherche dans d'éveil de la conscience publique. Si le public, dit-il, pouvait être convaincu que le péculat et les abus administratifs de ceux qui disposent de sa propriété et de son argent, sont un mal, ce système aurait vécu. Il recommande, en outre, l'abolition du système de patronage, une inspection complète et périodique des agences, et il se demande s'il n'y a pas d'autres ministères où une enquête semblable ne pourrait pas être faite avec avantage pour le pays.

C'est à MM. Sutherland et Sifton, dont les noms ont été mentionnés au cours de la preuve, il les exonère complètement.

De M. Prefontaine, le juge Cassels dit : "Deux fois son nom a été mentionné, une fois par M. J. F. Fraser, et une autre fois par M. Gregory, de façon à jeter du soupçon sur sa mémoire. Il faut se rappeler que plusieurs années avant l'entrevue mentionnée par M. Gregory, celui-ci a reçu des bonis annuels de M. Davie. Je pense qu'il serait très injuste d'accepter ces témoignages comme reflétant sur la mémoire du défunt, et pour sa part, il ne croit pas devoir le faire. J'ai examiné presque tous les officiers du ministère de la marine et tous ceux qui ne sont pas nommés sont exempts de reproche. Cela ne veut pas dire que tous ceux qui sont nommés sont coupables. J'ai fait un rapport et donné mes conclusions sur chaque cas."

Il faudrait plus de temps que j'en ai à ma disposition avant la fermeture du courrier pour vous donner une idée plus complète de ce rapport. J'y reviendrai

L'hon. M. Templeman part aujourd'hui pour la Colombie Anglaise où il va essayer de se faire élire à la place de M. Sloan, qui vient de démissionner. M. Sloan sera grassement pourvu prochainement.

MATIERES A DISCUSSION

Le nombre d'avis de motion donnés par la gauche prouve que des membres de l'opposition ont fait un travail préparatoire à la session beaucoup plus considérable que les ministres.

Parmi ceux inscrits à l'ordre du jour pour lundi, je relève les suivants qui intéressent plus particulièrement le district de Québec.

M. FOSTER.—

1. Quelles sommes d'argent ont été payées à chacun des divers actionnaires de la Compagnie du Pont de Québec à compte d'actions, de boni et d'intérêt, respectivement ?

2. Quelles sommes sont encore à payer, et à qui ?

M. FOSTER.—

1. A quelle date le steamer "Montcalm" a-t-il été mis dans le bassin de radoub pour réparations après sa collision dernière ; combien de jours est-il resté dans ce bassin, et quel a été le coût total des dites réparations ?

2. Quel a été, jusqu'à date, le coût de ce steamer (a) pour construction, (b) pour réparations, (c) pour entretien ?

3. Quand a-t-il été en premier lieu mis en activité de service ?

M. EMMERSON.—

1. Le gouvernement, ou quelqu'un de ses membres, ou quelque département de l'administration, a-t-il reçu, depuis la dernière session du Parlement, une offre, proposition ou communication, verbale ou écrite, de quelqu'un, de quelques personnes ou de quelque corps constitué, relativement à l'acquisition, par voie de location ou d'achat, du chemin de fer Intercolonial par telle personne, ou personnes, ou corps corporatif ?

2. Dans l'affirmative, quelle était la nature de telle offre, proposition ou communication faite au gouvernement, ou à l'un de ses membres, et reçue par eux, ou l'un d'eux, ou par l'un des départements de l'administration, si elle est écrite, le gouvernement va-t-il en déposer une copie sur la table de la Chambre ?

M. BORDEN.—

1. Quel était le nombre des (a) employés permanents et des (b) employés temporaires, respectivement, au service du gouvernement en rapport avec (a) l'Intercolonial et (b) le chemin de fer de l'Ile du Prince-Edouard, (a) au premier jour de chaque mois, (b) au quinzième jour de chaque mois (c) au 31 décembre, le tout pendant l'année 1908 ?

2. Quel était le montant de la liste de paie de chacun des dits chemins de fer pour chacun des dits mois ?

3. Les salaires ou gages des employés permanents ou temporaires ont-ils été élevés ou diminués, pendant la dite année, sur les dits chemins de fer ou l'un ou l'autre ?

4. Dans l'affirmative, en quel temps et dans quelle mesure, chaque fois ?

M. BORDEN.—

1. Quelle mesure le gouvernement a-t-il prise au sujet de la reconstruction du pont de Québec ?

2. En quoi la situation actuelle diffère-t-elle de la situation au 20 juillet 1908 ?

3. Quel progrès le gouvernement espère-t-il faire au cours de la présente année en rapport avec la reconstruction du pont ?

4. A quelle date le pont sera-t-il terminé ?

5. Le gouvernement a-t-il fait une estimation du coût total qu'entraînera pour le pays cette reconstruction, y compris la perte occasionnée par l'effondrement du pont ?

6. Quel est le chiffre du coût estimatif ?

7. Si une estimation n'a pas été faite, quand sera-t-elle préparée et présentée au Parlement ?

LORD NORTHCOTE

Serait le prochain gouverneur-général du Canada

Londres, 23—L'association de la Presse Canadienne a été informée que lord Northcote sera appelé à succéder à Lord Grey, comme gouverneur-général du Canada.

Le baron Northcote, le premier de ce titre, qui fut créé en 1900, est né le 18 novembre 1846. Il est le second fils de Sir Stafford Northcote. Il a fait ses études au Merton College, puis à Oxford.

De 1876 à 1877, il fut secrétaire privé de Lord Salisbury, ambassadeur à Constantinople. De 1877 à 1880, il fut chancelier de l'échiquier, puis il passa au secrétariat financier du Bureau de la Guerre, charge qu'il occupa de 1885 à 1886.

Il fut gouverneur de Bombay, de 1899 à 1903, puis gouverneur-général de la Confédération australienne, de 1903 à 1908.

Lord Northcote a quitté cette position l'automne dernier, et fut remplacé par le marquis de Dudley.

On se rappelle que Lord Northcote a visité le Canada en retournant en Angleterre.

POUR LIBELLE

Sir Georges Garneau, maire de Québec, par l'entremise de ses procureurs, MM. Choquette, Gallpeault, Boivin et Métayer, a lancé, hier, contre le journal "La Vigie," une action pour dommages, au montant de $400.00. L'action est basée sur un article paru dans ce journal, mercredi dernier.

Nouvelles de Lévis

Les élections municipales

M. Charles Brodie, avocat, qui se présentait contre M. l'échevin Gosselin, pour le siège No. 3 du quartier Notre-Dame, vient de se retirer de la lutte. M. l'échevin Gosselin se trouve donc élu par acclamation.

L'assemblée municipale qui aura lieu demain après-midi, à 3 heures, dans la salle de la halle Notre-Dame, sera contradictoire.

La discussion se fera sans doute entre les deux candidats à la mairie, M. le maire Alp. Bernier et M. J. E. Mercier.

On s'attend que les contribuables vont se porter en foule à cette assemblée pour entendre discuter les affaires civiques.

Bon pour les fournaises et autres poêles ; de fait, il convient à tous les genres, tel est le véritable charbon de gaz (Coke). Il dure autant que le charbon dur et se vend $6.00 la tonne. Essayez-le immédiatement, vous épargnerez de l'argent. Quebec Gas Co. Phone 1914.

Nous sommes convaincus que le tabac Reveil a chiquer et a fumer est le meilleur sur le marché.

LES NOUVEAUX MINISTRES

L'hon. Jules Allard a introduit, hier, l'hon. Jérémie Décarie, aux employés du Département de l'Agriculture, et fut à son tour introduit à ceux du Département des Terres et des Forêts, par son prédécesseur, l'hon. Adélard Turgeon.

HYGIÈNE PUBLIQUE

Œuvre du Bureau de Santé

La famille et le médecin devant la loi

Nous n'avons jamais très bien compris cet esprit d'hostilité dont le public a toujours si manifestement fait preuve à l'égard de tout ce qui regarde la déclaration des maladies contagieuses, des moyens de s'en préserver, de la désinfection des personnes et des propriétés contaminées.

Pourtant, il ne faut pas oublier qu'il y a toujours eu des lois pour obliger solidairement les médecins et des chefs de familles à déclarer toute maladie contagieuse dans les premières heures qui suivent sa constatation.

De par les mêmes lois, il est bon de savoir que les deux partis sont également passibles d'une pénalité de quatre-vingts dollars, à défaut de telle déclaration.

Néanmoins, nous constatons avec regret que cette obligation a été, dans ces derniers temps, plus négligée que jamais, bien qu'il soit parfaitement établi que la contagion a exercé ses ravages un peu partout, et que les écoles de la ville ont été plus d'une fois fréquentées par des enfants sinon malades au moins vivant dans des maisons contaminées. Ceci étant posé, tout le monde doit comprendre facilement, qu'il est impossible au Bureau de santé d'exercer le moindre contrôle s'il est privé du concours des médecins et des chefs de famille. Tandis que dans le cas contraire, nous sommes convaincus que la surveillance que nous pourrions établir dans les familles et dans les écoles donnerait les plus heureux résultats.

Comme tous nos efforts, jusqu'ici, sont restés à peu près inutiles dans certains milieux, je suis tenu de déclarer qu'à partir de ce jour, le Bureau d'hygiène va être obligé de sévir sans faiblesse contre toute infraction à cette partie des règlements sanitaires.

Nous espérons donc, au contraire, que les uns et les autres vont se faire un devoir de nous prêter main-forte pour faire comprendre à tous ceux qui n'en sont pas encore convaincus, que l'œuvre de notre Bureau d'hygiène est une œuvre de protection et non pas une œuvre de persécution. Car enfin, nous ne connaissons pas de lois qui touchent de plus près les plus chers intérêts de la famille et de la société.

N'est-il pas vrai que c'est par l'observance des lois sanitaires que nous conserverons le mieux notre santé, tout en protégeant notre vie et celle de nos enfants ? Que nous épargnerons toutes ces dépenses, ces fatigues et ces misères qu'entraîne ce genre de maladies presque toujours évitables, et que nous nous débarrasserons enfin du remords d'avoir semé la contagion et peut-être la mort chez nos voisins, nos amis et nos parents mêmes ?

Il y a vingt ans, une excuse eût été possible, mais avec le développement qu'a pris l'hygiène, avec les démonstrations répétées de l'efficacité des mesures qu'elle préconise, il est impossible de se soustraire à un pareil devoir.

Et c'est aux médecins qu'incombe le plus impérieusement l'obligation de nous faire connaître tout ce qui peut être un danger public et dissiper chez notre population la crainte des services que nous sommes appelés à leur rendre et qu'ils ne veulent ni comprendre, ni reconnaître. Prenons, par exemple, cette horreur qu'on entretient encore de nos jours à propos de l'isolement, soit à domicile, soit à l'hôpital. N'est-il pas vrai que proposer à certaines familles d'y envoyer leurs enfants, c'est leur proposer une cruauté ? Rien que ce raisonnement soit pour le moins incompréhensible, c'est pourtant ce qui arrive ici tous les jours.

Tout le monde sait que Québec possède maintenant un hôpital d'isolement très convenable. Grâce aux nombreuses améliorations qui y ont été faites depuis un an, nous pouvons donner maintenant, au riche comme au pauvre, tout le confort désirable. Cependant, voici ce qui arrive : dès qu'un cas de maladie contagieuse se déclare dans une famille pauvre. La famille, ayant à peine ce qu'il faut pour vivre, peut difficilement donner à l'enfant la nourriture ou la diète qu'il lui faut, et encore moins payer le médecin et acheter les médicaments. Le malade est dans une pièce étroite, mal ventilée et souvent mal chauffée. L'isolement établi ou tout à fait illusoire, fait que les autres enfants de la maison ne peuvent pas échapper à la contagion. Survient alors l'autorité sanitaire.—Voyant les conditions dans lesquelles se trouve cette famille, elle offre de se charger de l'enfant, de lui donner un logement hygiénique, des garde-malades expérimentées qui veilleront nuit et jour sur lui. Un médecin de son choix ou encore celui de l'hôpital, sera là pour lui donner des soins. Les médicaments, quelque dispendieux qu'ils soient, sont fournis gratuitement au malade.

Enfin, l'enfant serait retiré d'un milieu où il existe un concours de circonstances défavorables à sa guérison, pour recevoir en échange tous les soins que peut lui donner un hôpital bien organisé. Comment prétendre qu'il y aurait cruauté à laisser l'enfant bénéficier de tout cela ! N'est-il pas au contraire plus juste de dire que la cruauté consiste à l'en priver ?

Mettant de côté ce petit malade qui bénéficierait de son entrée à l'hôpital, il ne faut pas oublier que les autres membres de la famille ne seraient le plus souvent protégés que par l'éloignement du patient. Même en supposant que l'enfant malade ne serait pas mieux traité à l'hôpital qu'il ne l'est chez lui, la protection de ces autres petits êtres qui ne sont pas encore atteints, ne mérite-t-elle pas une égale considération ? Et si par un sentiment mal entendu, un chef de famille, au lieu de limiter la maladie à un seul enfant, favorisait, en gardant ainsi le premier malade à la maison, l'éclosion de la maladie chez d'autres, pourrait-il se considérer à l'abri de tout reproche ?

Toutefois, pour ceux qui aimeraient même garder le malade au sein de la famille, c'est encore le "Bureau de Santé" qui leur rendra les meilleurs services. Dans un cas comme dans l'autre, il faudra ne plus hésiter à accomplir au bénéfice de ses concitoyens un devoir qui n'a absolument rien de pénible, ni à se rendre à des lois qui ne connaissent rien de déshonorant.

(A suivre).

C. R. PAQUIN, M. D.,
Asst. M. M.

LA MALADIE VIENT DU SANG

Pour guérir les maladies communes il faut que le sang soit riche et rouge

Presque toutes les maladies qui affligent l'humanité sont dues au mauvais sang, au sang pauvre et aqueux empoisonné par des impuretés. Le mauvais sang est la cause des maux de tête et de dos, du lumbago et du rhumatisme, de la débilité et de l'indigestion, de la névralgie et d'autres maladies nerveuses, et de maladies de peau défigurantes comme l'eczéma et le herpès qui montrent jusqu'à quel point le sang est impur. Il est inutile d'essayer un différent remède pour chaque maladie, car toutes les maladies ont la même cause—le mauvais sang. Pour guérir l'une quelconque de ces maladies, il vous faut aller à la racine du mal, le sang. C'est exactement ce que font les Pilules Roses du Dr Williams. Elles font un sang riche et nouveau. Voilà pourquoi elles guérissent ces maladies après que les remèdes ordinaires ont échoué. M. Henry Baker, Chipman, N. B., dit : "Il y a environ un an, j'étais si faible et si misérable que je ne croyais pas pouvoir vivre jusqu'au printemps. Je ne pouvais ni travailler, ni manger, ni dormir. Mon sang était en très mauvais état. Mon corps était tout couvert de boutons et de petits clous qui me démangeaient et me faisaient de grandes souffrances. Je consultai le médecin et essayai plusieurs remèdes, rien ne fit. J'étais presque découragé, lorsqu'un jour, un ami me demanda pourquoi je n'essayais pas les Pilules Roses du Dr Williams. Je résolus de les essayer et, par conséquent, j'en pris huit boîtes. Après les avoir toutes prises je n'étais plus le même homme. Non seulement elles purifièrent et enrichirent mon sang, mais elles reconstituèrent tout mon organisme, et je n'ai pas eu un bouton où un jour de maladie depuis."

Pour enrichir le sang vous devez vous procurer les véritables Pilules, portant le nom au long "Dr Williams' Pink Pills for Pales People" sur l'enveloppe qui entoure la boîte. A vendre chez tous les marchands de remèdes ou envoyées par la poste à 50 cts la boîte ou six boîtes pour $2.50, par The Dr Williams' Medicine Co., Brockville, Ont.

BOIS DE CORDE
A
VENDRE
— SCIÉ ET FENDU —
La meilleure qualité
à des prix raisonnables
T. F. McLAUGHLIN
260, rue ST-PAUL.
Clos au pied de la rue Ramsay
TEL. 3022.

THOS. DONOHUE
LA VENTE
— A —
Réduction
SE CONTINUERA
Toute la Semaine
Et nous y ajoutons
de Nouveaux JOBS
tous les Jours.
THOS. DONOHUE
188 RUE ST-JEAN

Dans le Chase & Sanborn's Seal Brand Coffee vous avez le grain dans son meilleur, avec un nutriment et un stimulant combinés.
Préparé avec soin, c'est un breuvage renforcissant d'un réel plaisir. Essayez-le demain matin.
En canistres de 1 et 2 lbs. Jamais en paquet.

Bennett
LA SEMAINE PROCHAINE
CHANGEMENT DE PROGRAMME
Grande Représentation Vaudevillesque
Kelley et Ashby
— LES CREATEURS DE —
" FUN IN A BILLARD SALOON "
GARNER et BROWN — Comédiens Nègres
HELEN SHIPMAN — L'Exquise Actrice
Belle Gordon, L'ATHLETE INCOMPARABLE.
Charles Leonard et Ethel Drake
— COMEDIENS —
MATINEE : 2.30 hrs - PRIX : 10 cts
SOIREE : 8.30 hrs - PRIX : 10c, 15c 25c
Sièges réservés par téléphone.
Sièges du Parterre réservés.

AU GRAND MAGASIN DE QUEBEC-CENTRE
Faguy, Lepinay & Frère
254 et 264, Rue St-Jean : : : : Québec

Notre Grande Vente
A
BON MARCHE
se continue avec un succès éclatant. Tous les jours des centaines de piastres de marchandises de première qualité s'enlèvent avec une rapidité extraordinaire. Rien n'est étonnant, la vente durant ce mois offre une occasion uniqne d'acheter des articles de haute qualité à un prix fort réduit.

150 DOZ. de TABLIERS en beau linon fin, pour enfants et dames, avec ou sans bavoir, très bien garnis de broderies.—Belle valeur à 25c pour 19c, 35c pour 25c, 60c pour 39c et 85c pour 50c, quantité limitée.

RAYON DE LA LINGERIE
NOTRE DEPARTEMENT de LINGERIES blanche est des plus achalandé. Des quantités considérables de lingeries de toutes sortes ont été achetées par des Dames de bon goût, qui savent profiter d'une occasion de bon marché pour acheter de la marchandise de haut TON

BRODERIES ! BRODERIES !
2000 VGS de BELLE BRODERIES, dessins choisis, valeur 13c, en vente au bas prix de 8c la verge.

HARDES FAITES
NE MANQUEZ pas l'occasion d'acheter un pantalon ou un complet au prix que nous les offrons pendant cette vente.

PROFITEZ-EN ? 20 pour cent d'escompte sur les complets en tweed "marque" Semi-Ready.

Faguy, Lepinay & Frère,
254 et 264 rue St-Jean - - Québec

LES SEMAINES D'ABONDANCE

Nous terminons justement notre inventaire et cette année, comme d'habitude à pareille époque, nous enrégistrons un succès de plus dans les annales de notre commerce ; notre maison a fait un nouveau pas dans la voie du progrès et nous sommes parfaitement satisfaits.

Comme les années passées nous allons vous donner une part dans les bénéfices réalisés en vous offrant une GRANDE VENTE A REDUCTION extrêmement avantageuse ; ça sera une bonne manière de vous prouver notre reconnaissance pour le patronage généreux que vous n'avez cessé de nous accorder.

LUNDI, LE 25 JANVIER 1909

S'ouvrira cette GRANDE VENTE A SACRIFICE qui fera sensation et dont on parlera partout. Nous voulons qu'elle soit bien appréciée c'est pourquoi nous la ferons considérable et complète et les semaines qui vont suivre seront de VERITABLES SEMAINES D'ABONDANCE ; vous n'aurez que l'embarras du choix dans nos bons marchés puisque tout le stock sera réduit.

Pour vous donner une faible idée de ces IMMENSES REDUCTIONS nous vous donnons ici une liste de PRIX QUI EST BIEN INCOMPLETE il est vrai, cependant, lisez-là attentivement elle est très-intéressante.

Coton jaune " Bengale, valeur 10 cts. Pour 6½-2
Coton jaune " Bengale " valeur 12 cts. Pour. . . . . 8cts.
Coton jaune, gros brin, valeur 10cts. Pour. . . . . 7cts.
Coton jaune à draps, 8-4, valeur 30cts. Pour. . . . . .19cts.
Coton Blanc à draps, 8-4, val. 35 cts. Pour. 24cts
Coton Blanc à draps, 8-4, val. 45 cts. Pour. . . . . .29cts.

Toile à Nappes, valeur 35 cts. Pour. . . . . .24cts.
Toile à Nappes, valeur 40 cts. Pour. 29cts
Toile à Nappes très belle, val. 60 cts. Pour. . . . . .39 cts
Toile à Nappes extra belle, val. 70cts Pour. . . . . .49cts.

Serviettes en toile offerte à 4 cts.
Serviettes en toile, 10cts. Pour. . . . . 8cts.
Serviettes en toile, 12cts. Pour. 9cts

Lawn blanc, carreauté, valeur 12 cts. Pour. 8cts
Lawn blanc uni, valeur 12 cts. Pour. 9cts
Lawn blanc très large, valeur 18 cts. Pour. 12cts
Lawn blanc extra beau, valeur 25 cts. Pour. 18cts

Dentelle Valentienne, valeur 15 cts. Pour. 8cts
Collets en Lacette, valeur 25 cts. Pour. 12½cts
Collets en Lacette, offerts à 3 cts.

Ceintures couleurs, offertes à 10 cts.
Ceintures en cuir, offertes à 30 cts. Pour. 15cts

Ruban large, valeur de 15 cents. Pour. 10cts
Ruban large, valeur de 20 cents. Pour. 12½cts
Ruban large, valeur de 25 cents. Pour. 18cts

Un lot Satchels, valeur 50 cts. Pour. 19cts
Un lot Satchels, valeur 75 cts. Pour. 34cts

Camisoles et caleçons écossais pour hommes val. 50 cts Pour. . .39cts
Camisoles et caleçons rayés, val. 54cts. Pour. 39cts
Camisoles et caleçons en laine naturelle, val. 75 cts. Pour. 49cts
Camisoles et caleçons écossaises, val. 75cts. Pour. 49cts

Serge fine pour habillements, val. $3.00 Pour. $1.74
Serge fine pour habillements, val. $4.00 Pour. $2.49

Tweed 6-4, valeur $1.00. Pour. 49cts
Tweed 6-4, valeur $1.25. Pour. 74cts
Tweed 6-4 rayé fin pour pantalons, val. 80 cts. Pour. 49cts
Tweed 6-4 rayé fin pour pantalons, val. $1.00. Pour. 69cts
Drap " Président " Drab val. $1.50. Pour. 98cts

Shirting largeur 36 pouces, offert à. 5cts
Shirting fin, valeur 9 cents. Pour. 7cts
Shirting, belle valeur offert à 12 cts. Pour. 8cts
Shirting, qualité extra, offert à 15 cts. Pour. 10cts
Toile à verres, valeur 7 cents. Pour. 5cts
Toile " Crash ", valeur 12 cts. Pour. 8cts
Toile " Crash " large, valeur 15 cts. Pour. 12cts
Toile " Crash " très large, val. 18cts Pour. 14cts

Coton à Rouleau offert à. 6cts
Belles indiennes, couleurs valeur 10cts Pour. 6½cts
Beles indiennes, couleurs, valeur 15cts Pour. 10cts
Belles indiennes Merserisée, val. 20cts Pour. 13cts
Chambré carreauté, valeur 15 cts Pour. 9cts
Flanellette fantaisie, valeur 12 cts. Pour. 7cts
Flanellette rayée, très bonne val. 15cts Pour. 10cts
Flanelle fantaisie pour chemises 25cts Pour. 18cts

BRODERIES! BRODERIES!

Un Lot de Broderie Offert à 5 cts

Un lot de broderie offert à 8cts
Un lot de broderie offert à . . . . . .10 cts
Un lot de broderie offert à . . . . . .12 cts
Un lot de broderie offert à . . . . . .15 cts
Un lot de broderie offert à . . . . . .18 cts
Un lot d'épinbles à tête noire le papier . . . . . 2 cts
Un lot de broches à cheveux, la boîte. . . . . 2 cts

Un lot de peignes de fantaisie, val. 50c Pour. 19cts
Camisoles pour dames offertes à 15cts
Camisoles pour dames, val. 50 cts. Pour. 27cts
Camisoles pour laine, valeur 75 cts. Pour. 49cts
Camisoles cordées, pure laine val. 80cts Pour. 50cts
Robes de chambre pour hommes, val. $6.00. Pour. $4.95
Habillements pour hommes, val. $7.00 et $8.00. Pour. $4.00
Pardessus pour garçons, 28 à 33 val. $5.00. Pour. $3.49
Pantalons pour hommes, valeur $1.25. Pour. 98cts
Balance de nos vestes à patrons, val. $4.00. Pour. $2.98
Pardessus légers pour hom. 50 POUR CENT de réduction
Souliers cuir patent, dames, val. $2.50 Pour. $1.49
Bottines cuir patent, dames, val. $3.00. Pour. $2.19
Un lot Prélard, largeur 2 verges, offert à . . . . . .20 cts
Drap à costumes, valeur 35 cts. Pour. 19cts
Tweed à costumes valeur 40 cts. Pour. 24cts
Tweed à costumes, valeur 60 cts. Pour. 34cts
Drap "Vénitien" noir, laine, val. 75cts Pour 44cts
Drap " Vénitien" rayé couleur, laine val. $1.00. Pour. 74cts
Serge bleu et noire 50 pcs large, val. 75cts. Pour. 49cts
Satin de laine 50 pcs large, val. 90 cts. Pour. 49cts
Panama noir et couleur 52 pcs, val. 75 cts. Pour. 49cts
Bengaline noir et couleur, valeur 75cts Pour. 49cts

EPICERIES! EPICERIES!

Un Panier de figues de 1 livre. . . . . .12 cts
Café, extra pur la livre. . . . . .15 cts
Une bouteille sirop " Nectarol " pour le rhume. . .19 cts
50 cigares Dixie ou Camillo. $2.75

ETC., ETC., ETC.

Alpaca noire et couleur, valeur 40 cts. Pour 24cts
Alpaca noire et couleur, valeur 50 cts. Pour 34cts
Alpaca noire et couleur, valeur 60 cts. Pour. 39cts
Alpaca noire et couleur, valeur 75 cts. Pour. . . . . .49 cts

Sicilian noire, valeur, 50 cents. Pour. 34cts
Etoffes à robes fantaisie, val. 50 cts. Pour. 29cts

Bas de laine cordée, noirs, val. 20 cts Pour. 12½cts
Bas de laine cordée, noirs, val. 25 cts Pour. 19cts
Chaussettes, valeur 15 cts. Pour 10cts
Chaussettes, valeur, 25 cts. Pour. 19cts

Soie taffeta, noire, largeur 36 pouces val. $1.50. Pour. 89cts
Soie taffeta, couleurs, valeur, 25cts. Pour. 19cts

Peau de soie noire, valeur $1.50. Pour. 98cts
Gants Kid et Mocha, hommes, val. 80c. Pour. 54cts
Mitaines Buck et laine, valeur 75 cts. Pour. 49cts

Chemises pour garçons, valeur 50 cts. Pour. 39cts
Collets en toile pour hommes, val. 15c. Pour. 5cts
Foulards couleurs, valeur 30 cents. Pour 19cts
Mouchoirs avec dentelle, pour dames offerts à 8cts
Mouchoirs blancs brodés couleur val. 40 cts. Pour. 12½cts

Matinées en soie, valeur $1.75. Pour. 99cts

Robes de chambre en flanellette, val. $1.40. Pour. 74cts

Manteaux pour dames, noir et couleur, val. $5.00 et $8.00. Pour . . .$1.98

Jupes en tweed, couleur, val. $2.50. Pour. $1.24
Jupes en drap noir, garniture satin, val. $3.50. Pour. $2.49

Matinées Alpaca, couleur, val. $1.50. Pour 98cts

Un lot de corsets gris, valeur 75 cts. Pour. 39cts

Robes de nuit coton blanc pour dames, val. $1.25. Pour 89cts

Cache-corsets, valeur, 25 cts. Pour. 15cts

Tabliers blancs, valeur 30 cts. Pour. 19cts

Couvrepieds blancs 10 1-4, valeur $1.50 Pour. 99cts
Couvrepieds blancs 10 1-4, 11 1-4, 12-4 val. $2.00. Pour. $1.48
Couvrepieds blancs 11 1-4, val. $2.25 Pour. $1.59
Couvrepieds blancs 12 1-4, val. $2.50 Pour. $1.98

Confortables, valeur $3.00. Pour $1.98

Couvrepieds bleu-marine rouge, bleu-pâle, rose, val. $1.40. Pour . .89cts
Couvrepieds bleu-marine rouge, bleu-pâle, rose 11¼ val. $2.2 Pour $1.59
Couvrepieds bleu-marine rouge, bleu-pâle, rose, 12¼ val. $2.50. Pour $1.89

Couvertes en laine blanche 60 x 80, val. $3.50. Pour $2.58
Couvertes en laine blanche 60 x 80, val. $4.00. Pour. $2.98

Echantillons de point à Rideaux long. 2 verges, offerts à. 25cts
Point à Rideaux, largeur 36 p. offert fets à 6cts
Un lot de Rugs pour portes, offert à. 10cts

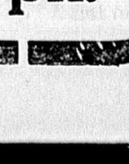


Nous avons acheté au prix de production du manufacturier un grand lot de lingerie pour Dames. Nous vendrons ces Echantillons tant qu'il y en aura au prix de la manufacture même, sans aucune avance.

COUPONS! COUPONS!! Tous les coupons seront sacrifiés à **50 P. C.** c'-à-d. que le prix sera coupé juste en deux.

A part les marchandises réduites d'avance et qui seront sacrifiées et offertes sur les tables, nous donnerons des escomptes variant de **10 à 25 P. C.** dans tous les départements, c'est une manière certaine de vous prouver que la REDUCTION est GENERALE et que toutes les marchandises, sans exception sont réduites.

Cette vente se fera pour ARGENT COMPTANT seulement.



BONS! BONS!! BONS!!!

Nous donnerons les BONS la même chose pendant le temps de ces GRANDES REDUCTIONS, mais vu la foule que nous attendons, il nous sera impossible de les échanger durant les deux premières semaines.

Nous porterons une grande attention aux commandes données par la malle mais comme il y a des lots qui sont peu considérables, nous ne garantissons pas la livraison de toutes les marchandises offertes, nous ferons pour le mieux.

Que chacun se fasse un devoir de visiter nos vastes magasins durant le temps de ces GRANDES VENTES à SACRIFICE et nul ne doit manquer de profiter de cette manne qui passe.

Nous vous Attendons en Foule et venez avec confiance.



TOUJOURS AU BON ENDROIT

MYRAND & POULIOT, 215, rue St-Joseph.

PLUS DE LUMIERE

SANS AUGMENTER VOTRE COMPTE

LA LAMPE TUNGSTEN

est la sensation de l'univers,
par son pouvoir éclairant.
Elle est économique.

La Lampe Tungsten
-- ET LE --
Reflecteur Holophane
Produisent une lumière
idéale pour lire



Le Reflecteur Holophane

augmentera de beaucoup la force de votre lumière sans augmenter votre compte.

CE SOIR à 8 heures M. C. Walter Jones, ingénieur en luminaire, donnera une conférence gratuite à nos nouveaux quartiersgénéraux, 101 rue St-Jean. Il expliquera le sujet à son côté PRATIQUE afin de vous faire mieux comprendre, et au moyen de rideaux noirs il vous montrera comment obtenir les meilleurs résultats et contrôler les jets de lumière. Vous êtes cordialement invités à y assister.

Remarquez l'endroit brillant sur la rue St-Jean

Quebec Railway, Light & Power Co.

CARTES A JOUER

Grand Assortiment à de Bas Prix

Nous offrons les célèbres Cartes à Jouer "Goodall" avec coins en or pour 25c le paquet seulement.

Nos Cartes à Jouer "Spécial" à 10c sont d'une valeur extra. Elles sont excellentes pour les parties de euchre.

T. H. O'NEILL
248 RUE ST-JEAN

Academie de Musique
DE QUEBEC

EXAMENS DE 1909

Des examens seront tenus à MONTREAL, VENDREDI, le QUINZIEME jour du mois de JANVIER prochain, au Monument National; et à QUEBEC, JEUDI, le VINGT-ET-UNIEME jour du dit mois de JANVIER, à l'Université Laval.

PROGRAMME

ORGUE—Classe moyenne, Adagio, — en Si mineur, de la deuxième Symphonie.—Widor.
Classe supérieure—Fugue, No 3, en Ré-mineur—Mendelssohn.

PIANO—Classe préparatoire-Barcarolle (Scènes of Childhood, Vol. I. No 7). Edition Schirmer-Rullak, op. 92.
Classe moyenne—Ronde, en Ré majeur—Edition Schirmer-Mozart
Classe supérieure—Chant sans paroles, No 5, en Fa dièze mineur—Mendelssohn.

VIOLON—Classe préparatoire—Gigue, en La majeur—A. Corelli, No 68—Concert au Salon.
Classe moyenne—Cavatine—Bohn.
Classe Supérieure—Sonate en Fa, 1er mouvement—Beethoven.

CHANT—Classe Supérieure—Soprano et Mezzo—Chanson de Juillet—B. Godard.

EXAMENS SPECIAUX

Des examens pour l'obtention du titre de Lauréat se tiendront en faveur des porteurs de diplômes de la classe supérieure.

Une bourse de $25 00 en or sera octroyée au Lauréat, à Québec, et à Montréal, qui aura conservé le plus grand nombre de points au dessus de 85.

PROGRAMME

ORGUE—Grand Chœur, en Ré-majeur—Guilmant.
PIANO—Finale du Carnaval de Vienne, op. 26, (Lib. Schirmer, vol. 95)—Schumann.
VIOLON—2ie Concert, 1er mouvement—Viotti.
CHANT—Soprano Air d'Isabelle, "Jours de mon Enfance"—Le Pré aux Clercs—Héroid.
Mezzo Soprano—Chanson bolémé—"Les tringles des Sistres," Carmen G. Bizet.

En outre des morceaux ci-dessus, les aspirants doivent exécuter, à leur choix, une des pièces désignées, selon les classes, dans le Syllabus ou programme des examens, où ils trouveront toutes les conditions exigées.

Les examens sur la théorie auront lieu les jours et aux endroits indiqués plus haut, à 9hrs A. M.

Pour tout autre renseignement, on pourra s'adresser au Secrétaire, à Québec, No 35, rue St-Louis, ou à M. Victor Pelletier, assistant-Secrétaire, No 23 rue Mansfield, Montréal.

A. LAVIGNE,
Président.
JOS. A. DEFOY,
Secrétaire.

Québec, 14 novembre 1908.

SANTAL MIDY

Inoffensif, d'une pureté absolue, guérit en **48 HEURES** les écoulements qui exigeaient autrefois des semaines de traitement par le copahu, le cubèbe, les opiats et les injections.

LA FÉCONDITÉ DU SOL

Aux portes des régions polaires

Toronto, 22—Une récolte de six cent trente-huit livres de pommes de terre, provenant de la semence de trois livres de ces tubercules, dans un pays qu'il y a à peine quelques années on croyait condamné au climat d'un hiver perpétuel, voilà une chose à peine digne de foi, si on n'en avait pas les preuves palpables sous les yeux. Voilà un des principaux faits relatés par M. F. S. Lawrence dans un discours prononcé devant le Canadian Club de Toronto, sur les avantages des districts de la Rivière à la Paix et d'Athabasca. M. Lawrence a passé 35 ans de sa vie dans les régions du nord et il veut intéresser les capitalistes de l'est dans les entreprises de développement de ces ptits régions.

M. Lawrence dit que dans les sables charriés par les différentes rivières coulant des Montagnes Rocheuses vers l'est et le nord, de la frontière internationale vers l'océan polaire, on peut trouver de l'or en grande quantité et que le nord de la Colombie Anglaise et le sud du Yukon pourront bientôt rivaliser avec le Klondike.

Entre les Montagnes Rocheuses et les rivières McKenzie et Athabasca, gît probablement le plus considérable lit de charbon du monde entier. Le pétrole y abonde et on estime à 6,400,000,000 de tonnes ce que pourra produire le lit d'asphalte de 1,000 milles carrés. Ce riche dépôt se trouve à 180 milles au nord-est d'Edmonton et lorsque le chemin de fer de la Baie d'Hudson sera construit, on pourra expédier ces richesses considérables par voie de Fort Churchill.

Sur les bords de la mer glaciale, on trouve de beaux arbres, des épinettes de deux pieds de diamètre.

Quant à l'agriculture, M. Lawrence dit que l'on peut y consacrer 65,000,000 d'acres dans les districts des rivières à la Paix et Athabasca. A Fort Vermillion, à 58 degrés et demi, une meunerie fait des affaires très florissantes. La moyenne de la récolte de l'avoine est de cinquante-six boisseaux par acre et de mille boisseaux de pommes de terre. Et ce que l'on a cru jusqu'ici incroyable, c'est que l'avoine arrive facilement à maturité, à une distance de quinze milles du cercle polaire. Les rivières McKenzie et de la Paix sont navigables sur une distance de 1,500 milles pendant plusieurs mois de l'année.

Une simple visite au comptoir de la maison L'Heureux & Gauvin représente à elle seule un profit appréciable.

LE TUNNEL DE HOBSON

L'électrisation du tunnel Sarnia est une gloire pour le chemin de fer Grand-Tronc. Par la substitution de l'électricité à la vapeur, la fumée disparaît, et le pouvoir qui meut le convoi sous les eaux du Ste-Claire, le G. T. P. rend on ne peut plus agréable le passage, aux nombreux voyageurs.

L'électricité, dans le Tunnel Sarnia, n'a pas été installé aussi bien qu'il l'est, sans que l'on rendit un tribut, glorieusement accordé, au génie de Joseph Hobson. Le Christophe Colomb de la science mécanique, Joseph Hobson s'est aventuré sur des mers inconnues et il ajouté un nouveau continent aux possibilités de la construction des tunnels.

La reconnaissance accordée à M. Hobson à Sarnia, a été bien grande ; elle doit être utile. Joseph Hobson n'a jamais gagné une course à pied, une élection, ou reçu de distinction. Par la seule puissance de son génie, il s'est élevé parmi les plus grands Canadiens. "Toronto Telegram," 28 novembre 1908.

COUPEZ ET GARDEZ

Horaire du Pacifique Canadien

8.30 a. m.—Sur semaine, Express pour Portneuf, Batiscan, Trois-Rivières, Berthier, Terrebonne, Montréal et les autres stations intermédiaires. Wagons de 1ère et 2e classe ; chars palais.

9.00 a. m.—Dimanche seulement, Express pour Trois-Rivières et les stations intermédiaires. Wagons de 1ère et de 2e classe.

1.45 p. m.—Tous les jours. Express rapides pour Portneuf, Batiscan, Trois--Rivières, Laurierville, Berthier et Montréal. Wagons de 1ère et 2e classe ; chars palais.

Raccordement pour Albany, New-York, Ottawa, Toronto, Buffalo, Détroit, Chicago, Sault Ste-Marie, St-Paul, Duluth, etc.

4.55 p. m.—Sur semaine. Local pour Lorette, Pont Rouge, Portneuf, Batiscan, Trois-Rivières et les stations intermédiaires.

11.30 p. m—Tous les jours, Express de nuit pour Montréal et les stations intermédiaires. Wagons de 1ère et 2e classe ; wagons-lits.

Raccordement pour Ottawa, Winnipeg, la Colombie Britannique, Boston, la Nouvelle-Angleterre, Albany, New-York, Toronto, London, etc.

Pour renseignements s'adresser au No. 30 rue St-Jean, angle Côte du Palais à la gare du Palais et au Château Frontenac.

SPECIALE

Surpassant tous les autres amusements et attractions. Les Glissoires du Kent House sont en parfait ordre. Voyez la Cataracte de Montmorency après le dégel. C'est un torrent rugissant. Visitez gratuitement le Jardin zoologique de Hol Renfrew & Cie. Billet de retour, par le tramway, 30c.

DROUIN, DROUIN, DROUIN
AVOCATS

F.-X. DROUIN, C.R., L.L.D.
[Ancien Bâtonnier général.
F.-O. DROUIN, L.L.B.
PAUL DROUIN, L.L.L.

Bureaux d'Affaires :
BASSE-VILLE, 116, rue Lamontagne.
Telephone 3348.
ST-ROCH : 181, rue St-Joseph. Telephone 2518. 28 juil—o

"La Prévoyance"
COMPAGNIE D'ASSURANCE

Vous assure contre **Accidents, Maladies, Bris de glaces,** garantit la **Probité de vos Employés ;** vous dégage de votre **Responsabilité** en cas d'accidents à vos employés.

PETITES Primes contre GROS Risques

J. EUGENE LACHANCE
181 Rue St-Pierre, Québec.
Bons Agents demandés dans tous les Comtés.

Bon de Faveur Gratuit

Tout lecteur de l'Evénement peut recevoir gratuitement à domicile et sans aucun frais

QUATRE NUMEROS DIFFERENTS DU SUPERBE MAGAZINE

"Le Gaulois du Dimanche"

Il suffit de retourner rempli le bon de faveur ci-dessous :

Valable Pendant Toute l'année 1908

Veuillez envoyer gratuitement et sans aucun frais, 4 numéros du GAULOIS DU DIMANCHE à

M. .....
rue .....
Ville .....

Renvoyer ce Bon au Gaulois du Dimanche
2 RUE DROUOT
Paris (IXe) France

"Pas Maintenant"
Mais
Bientot
— LA —
Grande
VENTE
A BON MARCHE
AU COMPTANT
DE
JOHN DARLINGTON
ATTENDEZ

Qu'est-ce Que SALINA ?

Partout on entend ce nom, toujours prononcé avec une vive satisfaction par les personnes qui connaissent les incontestables propriétés curatives, de cette liqueur minérale, particulièrement dans les

MALADIES DU FOIE ET DES ROGNONS

C'est une eau minérale et médécinale destinée à devenir d'un usage indispensable et universel.

Demandez et envoyez Salina.

Dépot Principal chez

J. B. MORIN, 318½ Rue St-Joseph
QUEBEC

Vente à Réduction

Escompte sur toutes les Marchandises

15 POUR CENT

Sur les Toiles, Coton à Draps, Couvertes, Couvrepieds, Tapis, Préparts, Flanelle et les Etoffes à Robes de cour unia

20 POUR CENT

Sur les soles, rubans, dentelles, broderies, indiennes, tweeds, cravates et habillements pour garçons.

25 POUR CENT

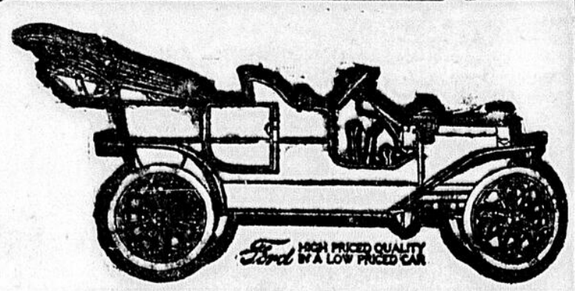
Sur les étoffes à robes de fantaisie, manteaux, peignoirs, kimonos, etc.

40 POUR CENT

Sur les Marchandises du département des Modes.

Ces escomptes sont alloués pour argent comptant seulement.

GLOVER, FRY & CIE
RUE DE LA FABRIQUE, QUEBEC.



LE NOUVEAU MODELE "T" FORD 1909

EST UNE MERVEILLE A $1000

Elle est la seule automobile bâtie complètement en acier vanadium. C'est la raison pour laquelle elle est plus légère, forte et mieux que toute autre automobile à n'importe quel prix. Elle est préférable à tout autre char qui se vend le double du prix. Remarquez qu'avec un modèle T vous avez une automobile qui a 100 pouces de (Wheel base, un moteur de 20-24 forces, 4 cylindres, un magneto qui ne peut vous donner aucun trouble, une automobile qui est absolument silencieuse et tout pour le bas prix de $1,000.

Jos. De Varennes, Agent

279, RUE ST-JOSEPH, ST-ROCH, QUEBEC - - TEL. 2068

Reins Inflammés

Il quelqu'un de votre famille, soit dans la génération actuelle ou chez vos ancetres a souffert du mal de reins, ne négligez pas de découvrir, si vous en avez quelques traces dans le système

Mme Alice Hutsenpiller de Lawn, W. Va., loue le Warner's Safe Cure de l'avoir guérie d'un cas grave d'inflammtion des reins après que le médecin eut manqué de lui faire du bien.



Mme ALICE HUTSENPELLER

Récemment, Mme Hutsenpiller, écrivait :

" Il y a longtemps que vous avez reçu de mes nouvelles. Je veux vous dire que je suis en bonne santé, aujourd'hui. Le Warner's Safe Cure m'a sauvé la vie.

" Je tombai malade, il y a deux ans, le 13 de mars. Je fis venir le médecin pendant sept semaines et j'eus notre médecin de famille deux jours, mais il me sembla qu'il ne pouvait pas me faire le moindre bien, j'eus l'inflammation des reins, je souffris aussi de la constipation et de l'inaction du foie. Je devais prendre des sels tous les jours, afin de faire agir mes boyaux.

" Quand le 6 mai, je commençai à prendre la bouteille échantillon de votre médecine, et vos pilules, ej ne pouvais lever mon bras droit jusqu'à la tête. J'ai employé vingt grosses bouteilles de Safe Cure, et cinq boîtes de Safe Pills, je vous ai, il y a longtemps décrit mon cas. Je fus alors à peu près un an, sans que je pus faire mon ouvrage, mais maintenant, je puis faire tout travail.

" Je puis recommander votre Safe Cure et vos Safe Pills, pour les troubles du foie et des reins, car, ils m'ont guérie.

SI VOUS DOUTEZ, FAITES CET ESSAI :

Mettez de l'urine du matin dans un verre ou une bouteille, laissez la reposer 24 heures. S'il y a au fond du vase un dépôt roussâtre, ou si l'urine est nuageuse ou laiteuse, ou si vous voyez des particules ou germes flottant dessus, vos reins sont malades et de suite, vous devriez obtenir une bouteille de Warner's Safe Cure.

ANALYSE GRATIS.—Si, après avoir fait cela, vous avez quelque doute sur le développement de la maladie dans votre système, envoyez un échantillon de votre urine, mettant votre nom, votre adresse sur le paquet, à notre département médical, et nos médecins l'analyseront et vous enverront un rapport, avec avis et un livre médical gratis.

LE WARNER'S SAFE CURE est purement végétable et ne contient pas de drogues dangereuses ; il ne constipe pas ; c'est un toniuqe de grande valeur et effectif ; c'est un stimulant pour la digestion ; il éveille le foie torpide. Il répare les tissus, adoucit l'inflammation et l'irritation, stimule les organes faibles et les guérit en même temps.

Dans le mal des reins, les boyaux sont souvent constipés, et le foie endormi.

Les pilules Warner's Safe Cure guérissent promptement cette condition, et après l'effet produit, on ne ressent plus de mal.

Le Warner's Safe Cure est mis dans des bouteilles de deux grandeurs régulières et est vendu par tous les pharmaciens à 50 cts et $1.00 la bouteille.

Il est prescrit par les médecins et employé dans les meilleurs hôpitaux pour le rhumatisme. Refusez les substituts.

Pour convaincre tout souffrant du mal de reins, du foie, de la vessie et du sang que le Warner's Safe Cure guérira absolument, une bouteille d'essai sera envoyée franc de port, franco à tous ceux qui écriront à la Warner's Safe Cure Co., Rochester N. Y., et mentionner qu'ils ont vu cette offre dans " l'Evénement." La sincérité de cette offre est pleinement garantie par l'éditeur.

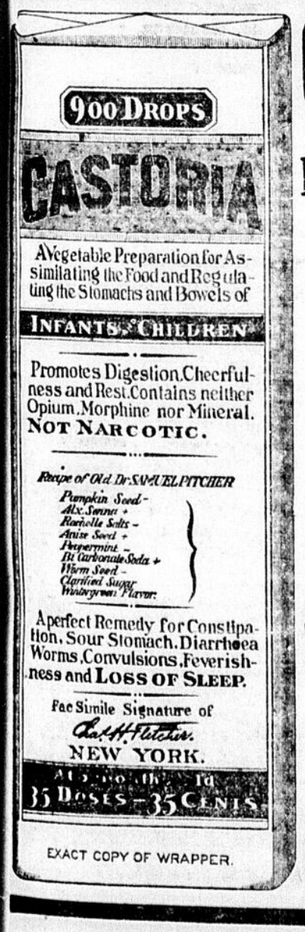
ASSURANCES

Premunissez-vous contre le Feu en tenant votre propriété bien assurée à un bureau sûr.

Nous représentons les meilleures compagnie anglaises et canadiennes.

Si vous voulez assurer votre magasin, votre résidence ou votre ménage, demandez nos taux, qui sont les plus bas.

ROUSSEAU & HEBERT
NOTAIRES
RUE DU DEPOT, - - - - - - MONTMAGNY



CASTORIA

Pour Bébés et Enfants.

La Sorte Que Vous Avez Toujours Achetée

Porte la Signature de Chas. H. Fletcher.

En Usage Depuis Au Delà De 30 Ans

CASTORIA

THE CENTAUR COMPANY, NEW YORK CITY.

AU CONSEIL DE VILLE

REUNION IMPORTANTE

Le service de la traverse entre Lévis et Québec.---Les amendements à la charte.---L'article de " l'Evénement " concernant les pompiers

Le conseil de ville a tenu hier soir une séance très importante qui s'est terminée dans les environs de minuit.

Etaient présents : Son Honneur le maire Sir Geo. Garneau ; les échevins Picard, Lemay, Mulroney, Campbell, Galipeault, Drouin, Dinan, Lantier, Gauvreau, Pouliot, Brunet, Létourneau, Messervey, Foley, Fiset, Verret, Huard, Barbeau, Paquet, Matte, Lockwell, St-Pierre, Jobin, Madden, Samson, Cummings et Cannon.

Le greffier fait part d'une lettre des Commissaires du Port, demandant si la ville a l'intention de démolir le mur sur la rue des Remparts, si ce mur est pour être démoli cet hiver, si on désire se servir des débris en les plaçant dans les quais, ce qui ne coûtera rien à la ville.

A la demande de l'échevin Fiset, la lettre est référée au comité des finances.

Lu aussi une lettre de la Ligue anti-alcoolique approuvant certains amendements à la charte, suggérés à la dernière séance du conseil.

Le greffier lit alors une lettre du gérant de la Cie de la Traverse, entre Québec et Lévis. Il informe le conseil qu'après de sérieuses considérations, les membres de la Cie en sont venus à la décision qu'il était impossible pour eux de se soumettre aux conditions du règlement 423, concernant le service entre Québec et Lévis. Cependant, ils le feront si les deux villes accordent un subside qui leur permettraient de rencontrer les dépenses énormes qu'ils auront à faire pour se mettre en règle avec le nouveau règlement.

Cette lettre sera envoyée à un comité spécial composé des échevins de la ville de Lévis et de Québec.

Lu une lettre de MM. Smith et Johnston, avocats d'Ottawa, informant le conseil qu'une demande a été faite au Parlement Fédéral, pour l'incorporation de la Canadian Liverpool and Western Railway Coy, qui aurait l'intention de construire dans cette province une chemin de fer. Cette ligne s'étendrait de la rivière St-Maurice jusqu'à la bouche du Saguenay et reviendrait à Québec et à Montréal.

Lu une requête des résidents de la rue la Couronne, protestant contre la fumée de certaines bâtisses dans cette localité. Référée au comité des finances.

Lu deux requêtes concernant le poste des charretiers sur la rue du Pont, la première demande qu'on enlève ce poste et l'autre veut que le poste reste où il est.

Lu un rapport du comité des finances concernant la rue Taché et la vente de la viande par les épiciers. Le comité de police envoie aussi son rapport et tous les deux sont acceptés.

L'échevin Galipeault, comme président du comité spécial chargé de préparer les amendements à la charte de la ville, déclare que les membres de ce comité, après avoir consulté les avocats de la ville sont arrivé à une conclusion et ils soumettent leur rapport.

Parmi les amendements sont ceux qui demandent l'élection de deux échevins par quartier au lieu de trois ; un bureau de direction pour la police, composé du maire, du Recorder et du président du comité de police.

Ce comité aurait le contrôle exclusif de la force policière et engagerait les hommes lui-même ; mais le chef et le député-chef seraient nommés par le conseil. Une autre demande que la législature autorise le conseil a adopté un règlement qui aurait pour effet de séparer la vente de liqueurs enivrantes, des épiceries et que les épiciers cessent de vendre de la boisson à la même heure que les restaurants et les hôtels ; que les buvettes n'ouvrent pas avant 7 hrs a. m. et que les fenêtres restent de manière à ce que l'on puisse voir ce qui se passe dans les buvettes. Un amendement concerne la fermeture des théâtres le dimanche.

L'échevin Cummings suggère que ces amendements soient imprimés dans les deux langues, dans l'intérêt des membres du conseil et l'échevin Galipeault répond qu'il ne veut aucunement faire adopter ce rapport ce soir.

La liste des grands et petits jurés est alors présentée et il est décidé que cette liste sera corrigée et approuvée le 26 février prochain.

L'échevin Picard, secondé par l'échevin Lemay, propose la seconde lecture du rapport du comité spécial chargé de l'émission et de la vente des débentures.

Le rapport était sur le point d'être adopté lorsque l'échevin Cannon se lève et s'objecte à la manière que la transaction a été faite.

Il fait une revue de l'émission de débentures sous l'administration actuelle et les administrations précédentes et vient à la conclusion que sous l'administration Parent, on avait obtenu de meilleurs résultats. En juin dernier les débentures de la ville cinquante ans. Il y a quelques années cinquant ans. Il y a quelques années sous l'administration Parent, on a vendu les débentures à $106.83 ce qui laisse une différence de $12.00. Montréal et Ottawa firent aussi meilleure figure, et si le comité avait attendu encore quelque temps, nous aurions eu mieux. Il propose comme amendement à la motion de l'échevin Picard que le conseil regrette action du comité spécial en émettant les débentures avant de les soumettre au conseil.

L'échevin Picard ne considère pas que les remarques de l'échevin Cannon étaient sérieuses.

L'échevin Cannon n'a jamais considéré l'activité du marché, à ce temps. Son amendement n'en est pas un sérieux, et il espère qu'il ne sera pas adopté.

L'échevin Messervey dit qu'il ne peut appuyer l'amtndement, parce qu'il a la forme d'un vote de censure. L'orateur attire l'attention des membres du conseil sur le fait que les commissaires d'écoles protestantes qui eurent la vente de quelques $45,000 de parts, à 4 p. c. pendant 40 ans, ne pourraient pas obtenir plus de 85 à 87. Ils invoquèrent toutes les sources possibles afin d'obtenir de l'argent par emprunt, ce que les institutions monétaires ne voulurent pas faire. Ce ne fut qu'après l'influence personnelle de quelques-uns des membres du comité qu'ils réussirent à disposer d'une petite partir de leurs parts à 90. Ces parts étaient garanties par la corporation de la ville, et, dans l'opinion de M. Messervey, elles égalent les parts de la corporation elles-mêmes. En les colportant ici et là, elles réussirent à en obtenir à peu près 92. La grande question qui se posait aux commissaires d'écoles était : Le marché n'irait-il pas plus bas ?—d'où la raison pour laquelle ils les vendirent au taux de 90 à 92.

L'échevin Cummings, qui a secondé l'amendement, était aussi membre de ce comité, et il est maintenant pleinement libre de dire ce qu'il pense sur ce qui fait l'objet du présent vote—pourquoi les commissaires vendirent à ce prix.

Et il continue le débat en faisant remarquer que quand les commissaires des écoles protestantes eurent vendu leurs débentures, ils furent forcés d'agir ainsi et ne purent en obtenir aucun montant comme les banques refusaient de faire des affaires avec eux.

L'échevin Fiset parle aussi en faveur de l'amendement.

Le maire se dit heureux d'entendre les membres du conseil, discuter des matières aussi importantes, avec, en apparence au moins, grande facilité. Il fait remarquer que d'après la condition de l'état financier, à ce temps, c'était impossible de mieux faire. Les affaires étaient alors dans des circonstances défavorables.

On prit le vote sur l'amendement Cannon. Il fut rejeté par 22 à 5.

Finalement, on adopta le rapport.

La motion de l'échevin Drouin, au sujet de continuer la rue St-André jusqu'à la rue Prince-Edouard ou de la Reine, fut référée au comité des chemins.

L'échevin Cannon attire ensuite l'attention du conseil sur un article paru dans " l'Evénement," critiquant le travail accompli par les pompiers de la cité, pendant l'incendie de la nuit de mercredi, et il demande si une action serait prise sur la Cie Editoriale de ce journal. D'après cet article, il semble que la force aurait besoin d'organisation.

Le maire Garneau réplique que tous les gens étaient peinés de la triste mort de Mme Filteau, mais comme le cas est maintenant entre les mains du coroner, il ne peut faire aucun commentaire sur cette triste affaire et il considère que l'article en question n'a pas sa raison d'être, actuellement. Il a reçu un compte-rendu complet du chef Fitzback et a donné les renseignements nécessaires au conseil. D'après ce que j'ai appris, il n'y a pas eu faute de la part de la brigade. S'il apprend que les choses ne se sont pas passées comme elles devraient l'être, il ordonnera immédiatement une enquête.

L'échevin Cummings a quelques bons mots pour les pompiers, et il croit que l'on devrait instruire le public de ne pas sonner les alarmes du feu par téléphone.

D'après son expérience, pendant les 20 dernières années, la brigade était correcte et a toujours fait un bon travail, tant pour sauver les gens que pour contrôler le feu.

L'échevin Brunet demande quel est le montant de taxes qui ont été payées à la ville, depuis l'annexion de St-Sauveur.

L'échevin Cannon demande si un rapport sera bientôt présenté au sujet du projet d'annexion de Limoilou. Réponse lui fut faite que le comité attendait encore certaines informations.

En réponse à une question de l'échevin Messervey, le maire dit que c'est son intention de référer de suite la lettre de la Cie de la Traverse au comité spécial composé des échevins de Lévis et de Québec.

Il fut ensuite proposé par l'échevin Galipeault et secondé par l'échevin Lemay, que ce conseil considère qu'il est de son devoir de se joindre à la Chambre de Commerce et à la presse locale pour protester contre le travail du brise-glace " Montcalm " qui essaie de briser la glace au Cap Rouge.

Le travail de ce bateau est coûteux, inutile, et il devrait être discontinué de suite. La motion ajoute que le " Montcalm " ferait meilleure besogne si on l'envoyait dans le bas du St-Laurent. La motion se termine par une demande à Son Honneur le maire de transmettre la résolution à Sir Wilfrid Laurier, et au ministre de la Marine et des Pêcheries, espérant que le gouvernement considèrera favorablement les désirs du peuple.

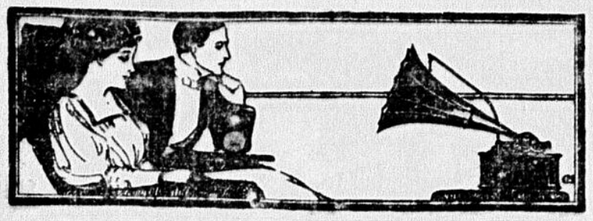
L'échevin Dinan suggère que la ville de Lévis soit aussi invitée à coopérer à Québec.

Le conseil s'est ensuite ajourné à vendredi prochain.

Seulement qu'un "BROMO QUININE"

Et c'est le LAXATIVE BROMO QUININE. Voyez la signature de E. W. GROVE. On l'emploie dans tout le Monde pour Guérir le Rhume en un jour.—25c.

Le " Genuine Gas Coke " est supérieur au charbon dur sous plusieurs rapports. Il est fait d'un choix de charbon doux, et, en étant soumis à une chaleur intense, dans nos fourneaux à gaz, il perd toutes ses saletés, sa fumée et sa suie : le résultat est un pur charbon. Il brûle comme du charbon dur, mais donne plus de chaleur, livre par livre. Nous le vendons à $6.00 la tonne, délivré. Essayez ce nouveau combustible. Quebec Gas Co. Phone 1974.



LE PHONOGRAPHE EDISON

Il vous entretient

avec une chanson bien chantée, une pièce bien jouée, un dialogue amusant, ou toutes autres choses dont est capable le Phonographe Edison.

Si vous possédez un Phonographe, le temps ne vous paraîtra jamais ennuyeux, et c'est si facile d'en obtenir un.

Allez, et entendez le Phonographe Edison aujourd'hui, et soyez surs de demander à entendre

Les Nouveaux Cylindres Amberol

qui sont des cylindres qui jouent deux fois aussi longtemps que les vieux cylindres et beaucoup mieux.

Il y a non loin de chez vous un vendeur d'Edison qui sera heureux de vous montrer le Phonographe et de vous le faire entendre.



GRATIS : Demandez à votre fournisseur ou écrivez-nous pour le catalogue illustré des Phonographes Edison, aussi pour le catalogue contenant les listes complètes des cylindres Edison vieux et nouveaux.

Nous desirons de bons et actifs vendeurs pour vendre les Phonographes Edison dans toutes les villes où nous ne sommes pas bien représentés maintenant. Les vendeurs ayant des établissements devraient écrire immédiatement à

National Phonograph Company, 114 Lakeside Ave., Orange, N. J., U. S. A.



EXCURSIONS A BAS PRIX TOUS LES SAMEDIS ET DIMANCHES

DE QUEBEC

— A —

Portneuf, Bastican, Trois-Rivieres

Et les Stations intermédiaires

Le train local du dimanche part de Québec 9.00 heures a.m. et arrive à Trois-Rivières à 7.10 heures p. m., arrêtant à toutes les stations.

$4.90 MONTREAL ET RETOUR

Les billets sont bons pour partir le samedi et le dimanche pour revenir jusqu'au lundi soir.

Pour renseignements, s'adresser au bureau de billets, gare du Palais, ou au bureau principal angle des rues St-Jean et du Palais.

J. HONE, Jr.,
Agent Local, Département des Voyageurs et des Paquebots Transatlantiques.

Agence générale de lignes entre les ports du Canada, des Etats-Unis et de l'Europe, de la Méditerranée, et aussi les Bermudes, Cuba, la Jamaï, que la Floride, etc.

CHEMINS DE FER CANADIAN NOR. QUEBEC ET QUEBEC & LAC St JEAN

LE ET APRES LE 3 JANVIER 1909, les trains voyageront comme suit:

DEPART DE QUEBEC

8.30 A.M. Pour La Tuque, Roberval et Chicoutimi, tous les jours excepté le samedi et le dimanche, faisant raccordement à Rivière à Pierre avec les trains en destination de Grand'Mère, Shawinigan Falls, Montréal, etc.

8.30 A.M. Pour Rivière à Pierre, le Samedi seulement, faisant raccordement avec les trains en destination de Grand'Mère, Shawinigan Falls, Montréal, etc., aussi avec le train pour La Tuque.

9.00 A.M. Pour St-Raymond, le Dimanche seulement.

5.20 P.M. Pour St-Raymond, tous les jours excepté le Dimanche,

8.00 P.M. Pour Roberval et Chicoutimi, Samedi seulement (avec char dortoir pour Chicoutimi)

ARRIVEE A QUEBEC

7.00 A.M. De Chicoutimi et Roberval, lundi seulement.

8.45 A.M. De St-Raymond, tous les jours, excepté le Dimanche,

7.00 P.M. De Chicoutimi et Roberval, tous les jours excepté le dimanche et le lundi, faisant raccordement à Rivière à Pierre avec les trains venant de Montréal, Shawinigan Falls, Grand'Mère, etc.

7.00 P.M. De Rivière à Pierre le lundi seulement faisant raccordement avec les trains venant de Montréal, Shawinigan Falls, Grand'Mère etc., aussi avec celui venant de La Tuque.

8.40 P.M. De St-Raymond, le dimanche seulement.

Un char Parlour est attaché au train partant de Québec à 8.30 A.M., pour Chicoutimi le lundi, mardi et jeudi, retournant le jour suivant.

Billets de passage en vente à la gare rue St-André, chez F.S. Stocking, rue St-Louis, au Canadian Frontenac, et aux bureaux du Pacifique Canadien, Grand Trone et Intercolonial.

Les sièges et lits dans les chars parlours et dortoirs se réservent au bureau de F. S. Stocking.

Le fret ne sera pas reçu à Québec, après 5.30 heures P. M.

GUY TOMBS, Agent gén. P & P

AUX INTELLECTUELS

Abonnez-vous à la

" NOUVELLE - FRANCE "

Revue mensuelle de 48 pages, formant chaque année un volume de près de 600 pages. . . .

Papier vergé antique. Belle impression. Collaboration distinguée. Rédaction soignée. Ne publie que des articles de première main. Clientèle de lecteurs choisie parmi l'élite intellectuelle.

Prix de l'abonnement :

Canada	$ 1.00
Etats-Unis et Ville de Québec	1.25
Union postale	1.00

Rédaction et administration. Adresse unique. La " NOUVELLE-FRANCE " 2, PORT-DAUPHIN, QUEBEC

Collections à vendre

2e année, 1902 à 1903	Très rares. Le vol. $3.00		3e année, 1904 à 4e " 1905	Rares. Le vol. $2.00	

5e année 1906
6e " 1907 } Le volume $1.
7e " 1908

Celui qui achète les sept volumes à la fois a droit à une réduction de $3.00 sur le tout : la collection lui revient alors à $10.00 net, port compris.

Prime aux nouveaux abonnés

Chaque nouvel abonné aura droit, en acquittant d'avance le prix de son abonnement, à une magnifique prime, qui vaut à elle seule la moitié du prix de l'abonnement. Cette prime, qui sera envoyée *franco* aux nouveaux abonnés, c'est le SUPPLÉMENT-LAVAL DE LA NOUVELLE-FRANCE, élégante brochure de 72 pages, grand in-8° royal, imprimée avec luxe sur papier vergé antique, avec riche couverture artistique en couleurs, titre rouge et noir, initiales, têtes de chapitre et culs-de-lampe anciens, et *huit* belles gravures historiques tirées sur papier couché.

La Grande Vente de Janvier



Pour Réparations, - - - Bat Son Plein
Au MAGASIN DE FOURRURES BENDER

Toutes ces Marchandises Sont Réduites, et un Escompte Spécial est donné pendant cette Vente. C'est le temps de Sauver de l'argent.

Les Réparations de Fourrures

Seront Faites à Grande Réduction Pendant Cette Grande Vente et les Semaines Suivantes ; Nous Avons les Ouvriers les Plus Compétents de la Ville, et les Vieilles Fourrures sont Remodélées et Paraissent Comme Neuves après avoir passées par nos Mains. Inutile de payer de gros montants. Vos fourrures sont encore bonnes, nos ouvriers font des merveilles, c'est à peine si on peut reconnaitre une vieille Etole, Cravate ou Manteau transformés et refaits à neuf par nos artistes dans le métier. Profitez de notre offre et n'attendez pas à plus tard si vous voulez économiser.



NOUS SOMMES A VOS ORDRES

FRED. H. BENDER

14, RUE STE-ANNE, - - - - - - QUEBEC.

LOGEMENTS D'HIVER POUR LES PORCS

A cette saison de l'année le problème du logement des porcs est plus ou moins difficile à résoudre. Ceci s'applique plus particulièrement aux logements des truies devant mettre bas au printemps, car c'est principalement de la manière dont ces animaux sont logés pendant l'hiver que dépend la vigueur des portées au printemps.

Le bulletin No. 10 revue et augmenté, du bureau du commissaire du Bétail, Ottawa, traite cette question d'une manière tout à fait pratique.

Il y est dit :

lovdifir geàvr oyad vbgkq vbgjq vbgk

" Dans l'élevage des porcs la réussite dépend en grande partie de la façon dont les animaux sont logés. Cette température vbgkq vbgjq vbgk vbgk ci ne veut pas dire qu'il faille des porcheries très couteuses, maintenues pendant tout l'hiver à une température d'été. Mus par le désir de donner à leurs animaux tout le bien-être possible nombre d'éleveurs ont, au cours de ces dernières années, fait malheureusement gaspillé des sommes considérables en érigeant des bâtisses très chaudes et très couteux, pour hiverner les sujets de tous les âges et de toutes conditions.

Ils s'aperçurent de leur erreur au bout d'une ou deux saisons. Loin d'être plus vigoureux, les animaux donnaient de nombreux signes de mauvaise santé ; toux, faiglesse des jambes, maladies de la peau, et autre symtômes de débilité. Le manque d'exercice—le grand inconvénient des porcheries closes— en était la cause principale. Tenus chaudement, les animaux ne songent qu'à rester en place. Ils ne quittent leur couche que pour prendre les aliments qui leur sont servis à portée, sons forme savoureuse, et dès qu'ils sont repus, ils retournent se coucher. Ils n'éprouvent guère l'envie de sortir, en admettant que la porte de la loge soit laissée ouverte. Après quelques semaines, ou quelques mois de ce mode de vie, surviennent l'indigestion, la constipation et autres résultats de la vie sédentaire. Les portées sont peu nombreuses, les mères manquent de lait, les porcelets sont rabougris, et les porcs à l'engrais ne font que peu de prigrès. On ne peut espérer avoir du succès dans l'élevage de porcs si on ne leur fournit pas les moyens de prendre de l'exercice, à tous les âges, et c'est justement parce qu'elle ne pourvoit pas à ce besoin que la loge chaude, où les animaux ne font que manger et dormir, ne convient pas. Une loge chaude est nécessaire pour les portées venues pendant la saison froide ; de même un peu de réclusion facilite l'engraissement du porc pendant la dernière période, mais à tout autre moment la loge close n'est pas avantageuse.

Pour les truies d'élevage qui doivent mettre bas vers la fin de l'hiver, ou dans les premiers mois du printemps nul abri ne convient mieux que la loge mobile. On peut mettre plusieurs de ces loges, côte à côte, dans la cour de la ferme, ou à proximité de cette dernière. Construite d'après les instructions données ci-dessous chaque cabane pourra donner asile à 4 ou 5 grossis truies, qui y seront très à l'aise pourvu qu'on leur fournisse une litière abondante. Le vieux genre de niche sous une meule de paille, à condition qu'elle soit bien close sur trois faces fournit un excellent abri aux truies d'élevage et même aux porcs d'élève. Dans quelques établissemtns où l'on pratique l'élevage sur une grande échelle, on ne donne pour tout abri aux trines en hiver qu'un vieux hangar un une vieille grange, revêtus, pour empêcher les courants d'air et dont la porte, tenue toujours ouverte, donne constamment accès au dehors. La nourriture est servie dehors, ce qui oblige le troupeau à prendre beaucoup d'exercice journalier, chose tant nécessaire au maintient de la santé. Ainsi abrité, et du son, etc. donés plutôt secs, les truies se maintiendront en bon état et donneront des portées vigoureuses. "

Le bulletin donne ensuite en détail le plan, la construction et l'administration de différentes maison qui opèrent avec succès dans plusieurs parties du Canada. Des exemplaires de cette excellent bulletin, qui devrait être en possession de chaque éleveur de porcs, peuvent être obtenus gratuitement en s'adressant à J. G. Rutherford, Commissaire du Bétail, Ottawa.

Voyages en Europe

Par les splendides et rapides paquebots " Empress of Ireland " et " Empress of Britain," de la compagnie du Pacifique Canadien. Voyages agréables à des taux modérés.

Nous représentons aussi toutes les autres lignes faisant le service entre les ports du Canada, des Etats-Unis et d'Europe ainsi que des Bermudes, Cuba, la Jamaïque, la Floride, etc.

Nous nous faisons un plaisir de donner les renseignements nécessaires.

JULES HONE, Jr.,
30 rue St-Jean, et 46 rue Dalhousie, Québec.

Les Pastilles Calmantes

De J.-B. MORIN

Dépôt à la PHARMACIE ST-ROCH,
3181 RUE ST-JOSEPH, ST-ROCH, QUEBEC

Feront disparaître le plus violent mal de tête presque subitement. Leur effet est irrésistible et bienfaisant.

Anchor Weakness Cure



Je, soussigné, certifie que plusieurs de nos religieuses ont employé, avec très grande satisfaction, la préparation ANCHOR WEAKNESS CURE ou REMEDE TONIQUE ANCHOR, dans les divers cas de Dyspepsie, d'Epuisement, de Débilité et de Faiblesse pour lesquels il est recommandé.
SOEUR MARIE DU CARMEL, Supérieure Générale,
Asile du Bon Pasteur, Québec.

IL GUERIRA L'HOMME FAIBLE. LA FEMME FAIBLE. LES ENFANTS FAIBLES. LES JEUNES FILLES FAIBLES.

A vendre chez tous les pharmaciens et marchands généraux de la campagne, ou écrire à la
ANCHOR MED. CO., QUEBEC, Canada.

La qualité d'une Buanderie

NOTRE travail est une annonce par lui-même, une preuve d'habilité, et de méthodes améliorées, pour arriver à donner à nos clients tout ce qu'il a de meilleur dans l'art de laver.

Essayez-nous,
Nous cherchons à plaire

Buanderie Imperiale
54, RUE ST-VALIER
Phone 93

MAISONS A VENDRE
S'adresser à
ALEX. HARDY,
Courtier d'immeubles
Edifice Banque d'Hochelaga, Québec.
14 déc—Mar. jeu. sam.

Aux Architectes et Constructeurs

Systèmes d'Aqueduc, Tuyaux à Gaz, Traverses et Supports en acier et en fonte, Ascenseurs, Moteurs et Générateurs à vapeur et à l'électricité, Matériaux de Constructions.

J. DE S. BOSSE
REPRESENTANT
Dominion Bridge, Co. Ltd.
Canadian Iron & Foudry Co. Ltd.
The James Robertson Co. Ltd.
The Laprairie Brick Co. Ltd.

111 COTE LAMONTAGNE
Tel. 3033. 21 o 12 m Québec.

Tabacs en Feuilles

Nons avons ce qu'il y a de mieux en tabacs en feuilles. Tout nos tabacs sont des mieux murs, les ayant gardés en entrepôt plus de 2 ans.

Tabac Tougo Quesnel, liv. 40c	Tabac Grand Havane . . 25c
Tabac Quesnel la livre . . 40c	Tabac " Connecticut " . . 20c
Tabac parfum d'Italie . . 40c	Tabac Gr. Canadien . . . 15c
Petit Tabac Rouge 30c	Tabac Haché, marque favorite, grosses boites . . 10c
Tabac Petit Canadien . . 30c	Cigares gr. qualité.
Tabac Petit Havane . . . 30c	

Aussi toutes sortes de tabacs en paquets et en torquettes ; tabac en poudre, fèvres, roses No 1, Cigares, Cigarettes, etc.

O. LACROIX, EPICIER ET MARCHAND DE VINS
9, RUE ST-JOSEPH

A VENDRE

Poutres en fer, dimensions assorties.

500 Barils de Ciment " Peters " en barils de 400 lbs, supérieur à n'importe quel sur le marché.

Papier brun à envelopper " Kraft " aussi papier à envelopper gris, fibre et manille en rames et rouleaux.

Sac de papier, escompte considérable, Coal Tar et Brai Noir à couverture.

Papiers secs et goudronnés pour toit. Papier à emprimer. Feutre sablé patente pour couverture. Papier patente de 2 ou 3 plis, 100 tonnes de fer en gueuse, différentes marques.

Bouilloires et pompes à vapeur. 5 à 10 tonnes de tuyaux de fer de 6 pouces, différentes longueurs, 100 tuyaux job de 15½ pouces.

Le tout ci-dessus mentionné à grande réduction.

REID & CIE, LIMITEE.
Telephone 122 126, rue St-André, Québec.

LE VIN DE QUININE DE CAMPBELL FORTIFIE

TIS POUR VOUS, MA SOEUR

Gratis pour vous et pour toute sœur, souffrant des maux de femmes



Je suis femme.
Je connais les douleurs de la femme.
J'ai trouvé la guérison.
J'enverrai **gratuitement mon traitement pour la maison avec les instructions entières à toute souffrante des maux particuliers à son sexe.** Il faut que je vous dise comment vous guérir vous-même à la maison, sans l'aide d'un médecin. Les hommes ne peuvent pas comprend les douleurs des femmes. Ce que **nous savons par expérience,** nous, femmes, nous le savons mieux que tout autre médecin. **Je sais que mon traitement à la maison** est une guérison sure certaine pour la **Leucorrhee, l'Ulceration,** le deplacement ou la chute de la Matrice, les Profusions, les Periodes douloureuses, les Tumeurs Uterines ou des Ovaires, ou les croissances, aussi les douleurs dans la tete, le dos et les intestins, les sentiments hypocondriaque, la nervosite, la douleur dans l'epine, la melancolie, le desir de crier la fatigue, les troubles des reins et de la vessie causes par la faiblesse particuliere a notre sexe.

ux vous envoyer **un traitement complet de 10 jours, tout a fait gratis,** pour vous prouver vous pouvez vous guérir vous-même à la maison, facilement, promptement et sure-
Rappelez-vous qu'il ne vous en coutera rien d'essayer complètement ; et si vous z continuer, il ne vous en coutera que 12 cents par semaine à peu près, moins de 2 par jour. Cela ne vous empêchera pas de vaquer à vos occupations. Envoyez-moi nom et votre adresse, dites-moi comment vous souffrez, si vous vous désirez, et je enverrai le traitement pour votre cas, complètement gratis, par le retour de la malle. us enverrai aussi franco et gratis mon livre—**" LE CONSEILLER MEDICAL DE LA FEMME "** c des illustrations explicatives montrant pourquoi les femmes souffrent et comment peuvent facilement se guérir chez soi. Toute femme devrait l'avoir et s'instruire, même. Alors, quand le médecindit :—" Vous devez subir une opération," vous z savoir à quoi vous en tenir. Des milliers de femmes se sont guéries elle-mêmes mon traitement. Il guérit **toutes sunes ou vieilles. AUX MERES ET AUX FILLES** j'ex- eral un simple traitement à la maison qui guérit promptement et affectivement la horrée ou perte blanche, la Maladie Verte, les menstruations irrégulières, chez les s filles. La santé est toujours le résultat. Ou que vous viviez, je puis toujours vous r a des dames de votre localité qui souvent et diront joyeusement à toute souffrante e **TRAITEMENT DOMESTIQUE GUERIT** réellement toutes les maladies des femmes et ren- es femmes bien fortes et robustes. Envoyez-moi votre adresse et le traitement gratuit jours est à vous ainsi que le **LIVRE.** Ecrivez aujourd'hui. Vous pourriez ne plus cet offre. Adresses :

S. M. SUMMERS, Box 102 - WINDSOR, ONT

Vin de Quinine de

AMPBELL

La convalescence d'un malade est hâtée au moyen de Vin de Quinine de Campbell. Il renouvelle le sang, rend la santé, donne de l'appétit et reconstruit tout le système. Les docteurs le comptent comme le meilleur tonique connu.

0-07

MPBELL & CO., Fabricants, MONTREAL.

PROVINCE DE QUEBEC

nicipalité du Comté de Montmorency No 1

, soussigné, secrétaire-trésorier onseil municipal du dit comté, e par le présent avis public que erres ci-dessous mentionnées se- vendues à l'enchère publique, au au Richer, en la demeure du dit taire, étant le lieu ou le conseil ses séances, mercredi, le troi- jour de mars prochain, à dix s de l'avant-midi, à moins que otisations et charges auxquelles, sont affectées, tel que ci-après lonnées, avec les frais encourus, ient plus tôt payés.

NOMS de la Paroisse	RANG	No. Cadastre	NOMS des Propriétaires	Montant dû
ne	St-Jacq ..	385	Val. Poliquin.	$3 49
	St-Pierre	281	Géd. Poulin..	18 64
	St-Jacq ..	408	G. Tourville	39 80
	"	409	"	
	"	403	M. St-Hilaire.	6 75
Richer..	2e	400	Abra. Simard.	11 34

au Richer, 19 janvier 1909.

ALP. LEFRANCOIS,
Sec.-Trés. C. M., C. M., No. 1.

an de Propriete

PAR LS DESCHENES

REDI, LE 29 JANVIER 1909

A 11 HEURES A. M.

reau du notaire G. A. Paradis, 92, rue St-Jean, vente d'une bonne Propriété sur la rue Elgin, Haute-Ville.

reçu instruction de vendre par enchère le VENDREDI, le 29 JANVIER 1909, à 11 m. au bureau du notaire G. A. Paradis, No propriété suivante, savoir :

meuble connu sous le No 3048-A (trois mille-huit-A) sur le plan et dans le livre de du cadastre officiel du quartier du Palais lle de Québec et mesurant trente-un pieds pouces de large sur vingt-un pieds et quatres de profondeur, contenant en superficie soixante-quinze pieds, avec la maison a ages et le hangard adjacent dessus construits dépendances.

immeuble situé à la Haute-Ville et rapactuellement un bon revenu devrait attidention des acheteurs.

plus de détails et droit de visiter s'adresser anteur.

LS. DESCHENES,
Encanteur.

St-Jean
janv—1

60 EXPERIENCE

PATENTS

TRADE MARKS
DESIGNS
COPYRIGHTS &c.

one sending a sketch and description may ascertain our opinion free whether an tion is probably patentable. Communicastrictly confidential. HANDBOOK on Patents sent free. Oldest agency for securing patents. ents taken through Munn & Co. receive notice, without charge, in the

Scientific American.

handsomely illustrated weekly. Largest circulation of any scientific journal. Terms, $3 a year, postage prepaid. Sold by all newsdealers.

MUNN & Co. 361 Broadway, New York
Branch Office, 625 F St., Washington, D. C.

LE SPORT

LE HOCKEY

LA JOUTE DE CE SOIR

La joûte qui aura lieu, ce soir, au patinoir Québec, promet d'être très intéressante. Nos joueurs ont démontré, samedi dernier, ce qu'ils pouvaient faire, et nous ne doutons pas du tout de la victoire s'ils veulent s'en donner la peine.

L'Ottawa a certainement une équipe très forte ; mais nous croyons que le Québec avec un gardien des buts tel que Paddy Moran, un point et couvre-point comme Leader et Joe Power, et des avants comme Herbie Jordan et Chubly Power, devrait, ce soir, rouler les joueurs de la capitale. Deux des membres de l'équipe du Québec sont un peu légers, mais avec de l'ensemble ils feront très bien.

ENTRE ECOLIERS

L'équipe de l'école St-Patrice a rencontré, hier soir, celle du High School et l'a défaite par un score de 4 à 2.

Voici la composition des équipes :

St-Patrick's	High School
Buts	
W. Walsh.	.Holloway
Point	
Walker.	.Craig
Couver point	
Conway.	.Crawford
Avants	
Henchey.	.Roy
J. Walsh.	.Andrews
Shanahan.	.Carey
Ls. Rooney.	.Ross

Arbitre.—Jos Labrecque.

Digérer la Nourriture

EST UN SECRET DU BONHEUR; LA DIGESTION EST AMENDEE PAR LES

Pilules pour le Foie et les Reins du Dr A. W. Chase

La bile dans l'estomac est aussi importante à la digestion que le sont les jus gastriques de l'estomac, et la bile n'est remplacée que quand le foie est dans une condition active.

Les formes sérieuses et chroniques d'indigestion sont guéries par les Pilules du Dr Chase pour les reins et le foie, à cause de leur influence sur le foie, causant une bonne quantité de vie qui aide la digestion, garde les boyaux réguliers et empêche par là la fermentation de la nourriture, la formation de gaz et tous les désagréables symptômes d'indigestion.

Les Pilules du Dr Chase ont déjà guéri des cas chroniques où quantité d'autres remèdes avaient failli.

Voici la preuve :

" Pendant plusieurs années, je fus troublée par l'indigestion, les maux de tête, et je ne retirais alors aucun profit de tous les remèdes que j'employais. Un ami me conseilla d'employer les Pilules du Dr Chase pour les reins et le foie, ce que je fis. Et après en avoir dépensé 4 boîtes, et le résultat est que une fois de plus, je suis dans les jouissances que prouve une santé parfaite." Mr Duncan McPherson, Content, Alta.

La dose est, une pilule chaque fois. 25 cts la boîte chez tous les pharmaciens ou Edmanson, Bates et Cie, Toronto.

Les Pilules du Dr Chase ne guérissent pas la détresse d'indigestion seulement temporairement comme les autres drogues, mais il guérit d'une manière permanente en secourant les organes dérangés et créant à flot ces jus nécessaires à la mastication de la nourriture. La dose est d'une pilule, 25 cts la bote, chez tous les vendeurs, ou Edmanson, Gates et Cie, Toronto. Le portrait et la signature du Dr A. W. Chase, M. D. le fameux auteur d'un livre de recettes renommé sont sur chaque boîte.

PARLEMENT FÉDÉRAL

LE DEBAT SUR L'ADRESSE

T. Borden déclare que la circulaire orangiste a été distribuée par les libéraux à Halifax

(Dépêche spéciale)

Ottawa, 23—La chambre a écouté les discours hier de ceux qui ont voulu ajouter quelque chose à ce qui avait été dit en réponse au discours du trône. Du côté ministériel, ce fut une véritable cataracte de mots.

M. W. F. Todd, député de Charlotte a proposé l'adresse en réponse au discours du trône et M. J. P. Turcotte, du comté de Québec, se fit le secondeur. Ils ont débité tant bien que mal par des discours de convention faits de vieux clichés.

M. Borden ouvrit le bal. Il prédisit une copie de la circulaire intitulée " Duty of the hour," déclarant que l'assertion qu'elle avait été distribuée par un conservateur, est absolument fausse. Dans Halifax, où cette circulaire fut distribuée en abondance, par l'organisation libérale, M. Borden croit qu'il a reçu l'appui de plus de catholiques que jamais auparavant.

M. Borden a mis le gouvernement en garde contre la longueur de la session, en disant que la durée de la session dépendait de la diligence avec laquelle le gouvernement soumettrait sa législation.

M. Borden se plaint de la restriction de l'enquête Cassells à la marine. Elle aurait dû porter sur tous les départements. Il conclut en dénonçant énergiquement la corruption électorale pratiquée au moyen de travaux publics distribués à gauche et à droite.

Sir Wilfrid a répondu en disant que la circulaire en question avait été distribuée par paquets par les conservateurs. Il s'est félicité de sa victoire dans les provinces maritimes et dans Ontario. Mais sa défaite dans le Manitoba n'était pas au crédit de l'opposition, tandis que si le gouvernement a perdu la Colombie Anglaise, ce n'était pas de sa faute, mais il reconnaissait que la lutte s'était faite là, sur des questions de principes. Il fait des allusions à la question du travail asiatique qui lui attirèrent de vertes répliques de la part de cinq députés de la Colombie.

M. Foster était en veine de sarcasme et il a chatouillé le premier ministre sur le dépit que lui cause sa défaite dans la Colombie Anglaise. Il rappela divers incidents de la dernière campagne et montra Sir Wilfrid Laurier à Sorel, implorant, les yeux au ciel, le vote des canadiens-français, et à Niagara, déclarant qu'il n'était pas un puritain. Il appelle cela les " trucs " du premier ministre.

M. Brodeur a parlé pendant une heure pour se féliciter de l'enquête Cassels dont le résultat n'était pas connu alors et M. Lemieux s'est étendu sur la question de l'immigration orientale.

Après le flot d'éloquence d'une demi-douzaine d'orateurs, la chambre s'est ajournée à 10.15 hrs.

Le rapport du juge Cassels

Blâme MM, Gourdeau et Fraser

(Dépêche spéciale)

Ottawa, 23.—Le rapport de M. le juge Cassels blâme le sous-ministre Gourdeau de n'avoir pas su remédier aux abus qui se commettaient à Halifax, Québec et St-Jean. Il blâme aussi J. F. Fraser pour avoir désobéi aux ordres des ministres. Il blâme également le commandant Spain et M. Gregory, de Québec.

LA REINE ALEXANDRA

Elle est gravement malade

Londres, 23.—La reine Alexandra est sérieusement malade. Elle est forcée de garder sa chambre depuis une quinzaine de jours, et depuis huit jours elle est au lit. Elle souffre d'une violente attaque d'influenza. Et son état est si grave que l'on croit qu'elle ne sera pas capable d'accompagner le roi à Berlin, en février prochain.

Le plateau Nuwara Elya, dans l'île de Ceylan, (6,200 pieds au-dessus du niveau de la mer) possède les plus beaux champs de thé du monde. La " Salada Tea Coy " importe son thé, directement de ce district. La délicieuse odeur et la pureté absolue de " Salada " vous plaira. Votre épicier le vend.

NOTES PERSONNELLES

Se sont inscrits à la succursale de La Banque Nationale, à Paris, le 8 courant : MM. Ed. Montpetit, avocat, Montréal ; J. E. Deslaurriers, agent d'immigration, Montréal ; Dr J. Bourgoin, St-Charles de Caplan ; J. Bourgeois, Montréal ; Charles D. Dionne, Dr A. Prévost, Montréal ; O. Héroux, journaliste, Québec ; A. Geoffrion, avocat, Montréal ; Baron L. de Balembert, capitaliste, Winnipeg ; J. O. Fournier, avocat, Montréal ; Dr Baudry, Roxton Falls ; Dr M. Laroche, Ste-Croix ; Ern. Crépault, Montréal ; H. Raymond, Montréal ; Ed. Lassère d'Aarençon, New-York.

M. Eug. Benoit, de Montréal, est au Clarendon.

M. Arthur Godbout, de la Beauce, est au Clarendon.

M. C. W. Valiquet, de Montréal, est au Clarendon.

M. E. A. Parent, de St-Raymond, est au Frontenac.

M. G. R. Martin, de Montréal, est au St-Louis.

On annonce pour bientôt le mariage du Dr G. A. Racine avec Mlle J. Campagna, fille de M. J. E. Campagna, de St-Sauveur.

INONDATIONS DÉSASTREUSES

DANS LE TRANSVAAL ET AU NATAL

173 pertes de vie.—Les dommages sont considérables

Johannesburg, 22—173 personnes ont péri dans les inondations qui ont dévasté le Transvaal et la région nord du Natal. Les dommages à la propriété, surtout à la propriété minière sont considérables. Un grand nombre de maisons et de ponts de chemin de fer ont été emportés.

Ces inondations ont été causées par des pluies torrentielles qui ont fait déborder les rivières.

Les chemins de fer et les services télégraphiques sont dans un désarroi complet dans toutes les directions.

La mine d'or Wilwaters située dans la région sud-ouest du Transvaal, a été inondée et 10 mineurs blancs et 150 indigènes se sont noyés.

A Elsberg, la partie basse de la ville a été couverte par les flots. Plusieurs maisons ont été démolies et 13 personnes ont péri.

Un dragueur valant $60,000, a été entraîné à la dérive sur la rivière Kaap et a été englouti.

Principe de vie perdu

Un philosophe a dit que " tous les hommes pensent tous les hommes mortels, à l'exception d'eux-mêmes," et il est tout à fait vrai qu'il y a une tendance à regarder notre cas individuel, comme étant autre que celui des autres, et à part des influences qui affectent la santé et la vie de nos frères et soeurs, les hommes et les femmes.

Peut-être que ceux qui lisent ces lignes sont dans les griffes du mal des poumons. Vous avez essayé toutes sortes de remèdes, et payé de grosses sommes au médecin, et seulement pour qu'à la fin on vous dise que rien ne peut être fait pour vous : que votre cas est désespéré, et que rien n'y peut remédier, que vous devez l'envisager de plus courageusement possible.

Il y a une preuve indiscutable qui dit que " Psychine " est un remède puissant et certain pour le cas tel qu'est le vôtre.

M. I. Peer, de Belmont, Ont., dit : " Il y a quelque temps, j'étais dans une très mauvaise condition physique : cela était dû à un grave mal des poumons. LES MEDECINS M'ABANDONNERENT avec la conviction que je ne vivrais pas jusqu'au printemps. Mon attention se porta vers vos remèdes, et je m'aventurai à prendre une bouteille d'essai de " Psychine," qui me fit tant de bien, que je continuai le traitement, et en deux mois, j'étais parfaitement guéri. Depuis, je n'ai pas eu besoin de prendre aucune médecine."

Dans une lettre récente, son épouse dit : " Depuis que je vous ai écrit, je suis heureuse de vous apprendre que mon mari a joui d'une santé splendide, quoiqu'il n'y ait pas de doute qu'il fut atteint de consomption, quand il essaya " Psychine." Nous sommes certains que rien autre chose ne l'a ramené des portes du tombeau, si ce n'est la " Psychine." Mon mari travaille beaucoup, et il n'a jamais été plus fort et en meilleure santé que maintenant."

La " Psychine " peut faire pour vous ce qu'elle a fait pour M. Peer. La chance d'une parfaite guérison est entre vos mains. Ne retardez pas plus longtemps, mais essayez le " Psychine " et éprouvez son merveilleux pouvoir qui restaure la santé. Vendue par tous les pharmaciens et marchands, en bouteilles de 50 cts et $1.00.

L'EPARGNE AU CANADA

Ottawa, 22.—Dans le rapport de décembre, qui vient d'être publié, on remarque que les dépôts d'épargnes, de $206,315,800 en novembre, se sont élevés à $210,180,147 le mois suivant. Les comptes courants se sont accrus de $410,180,147 à $420,719,218.

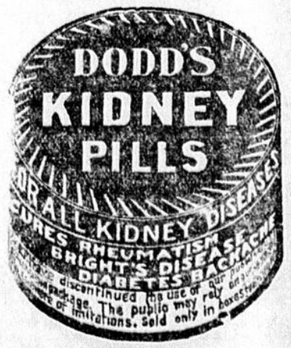
Les prêts au Canada, pendant la même période, ont diminué de $515,-035,476 à $511,808,909.

SOULARDS MALFAISANTS

Plusieurs jeunes gens en état d'ivresse, s'en retournaient à leurs logis en chancelant, vers minuit. Ils étaient à peu près les seules personnes dans la rue. Trouvant une grosse pelle, sur leur passage, ils la mirent sur le tramway, disant : " Ca serait bien le fun, si les chars déraillaient; " et ils la mettaient avec difficulté, car, ils avaient de la peine à se tenir debout, mais d'une manière que le premier wagon qui eut passé aurait tout probablement dévié de la voie.

Un jeune garçon, Jean Moisan, demeurant rue St-Patrice, suivit à distance les soulards malfaisants. Il enleva l'obstacle que l'on avait posé sur les rails.

C'est bien le cas de dire qu'un pochard est capable de tout.





FEMMES et JEUNES FILLES

VOICI LE SALUT: Paleur du teint, Palpitations du coeur, Abattement, Manque de sommeil, Périodes douloureuses ou irrégulieres, Maux de tete, Vertiges, Maux de reins, Pertes blanches, Points de coté, Boutons, Eruptions, Eyspepsie nerveuse, Fatigue excessive, sont causés par la pauvreté du sang.

Enrichissez-donc votre sang avec les

PILULES TONIQUES DU Dr CODERE

et vous verrez la fin de ces fâcheux désordres. 50c la boîte, 2 boîtes pour $1.25. Exigez la signature du Dr Codere, à l'encre ROUGE, sur chaque boîte.

LES POUDRES ET CACHETS CEPHALGINE du Dr G. A. CODERE

guérissent Névralgies, Maux de tête nerveux ou bilieux, Rhumatisme, Sciatique, Lumbago. Pas de morphine ni de quinine. 25c la boîte.

Préparées seulement par

Dr G. A. Godere, Lac Mégantic, P. Q

UNE CATASTROPHE AU MAROC

Plusieurs villages détruits.—Des centaines de pertes de vie

Tanger, 23—Un éboulis causé par une violente secousse de tremblement de terre, s'est produit dans la région sud de Tetuan et plusieurs villages ont été détruits.

On rapporte que des centaines de personnes ont été tuées ou blessées.

Tetuan est un port de mer fortifié situé à 35 milles au sud de Gibraltar. Sa population se compose en plus grande partie de musulmans.

LE MAUVAIS TEMPS A MESSINE

Rome, 22.—Le mauvais temps qu'il fait dans les régions ravagées par le tremblement de terre rend encore plus malheureuse la situation des réfugiés.

L'installation des tentes a été arrêtée par le mauvais temps et Messine et les environs ne sont plus maintenant qu'un lac boueux.

Le sentiment de frayeur n'abandonne pas la population, qui ressent encore des secousses qui se font sentir jusqu'à Brindisi, rendant encore la situation plus mauvaise. A Palmi, des rochers qui bordent la côte s'est élevée une colonne d'acide sulfureux qui a détruit les bois des alentours.

LES SUFFRAGETTES A QUEBEC

Ceux qui croyaient qu'il n'y avait pas de suffragettes à Québec, étaient dans l'erreur. Il y en a beaucoup. Leur devise—car elles en ont une—est ECONOMIE. Nous en avons vu en foule, hier, suivant leur devise...c'est-à-dire quelles étaient au magasin de M. Simard où elles achetaient, qui de la toile, qui des serviettes, etc.

L'une disait : Ce shirting de 36 pouces de large ne m'a coûté que 7 cts la verge. C'est dire que sur les 10 verges que j'ai achetées, j'ai épargné 50 cts au moins !

Une autre : Ce que j'ai acheté ici pour $8.00 m'aurait coûté $11 et même plus ailleurs.

Deux ou trois achats à aussi bon marché, et j'ai un livret de banque..

Nous ajoutons que la devise des suffragettes de Québec devrait être celle de toutes les québecoises, ce qui veut dire que toutes elles devraient faire leurs emplettes chez MM. Simard et Cie, No. 142 rue St-Joseph, et dont nous publions une annonce très intéressante aujourd'hui dans une autre page.

SPECIALE

Surpassant tous les autres amusements et attractions. Les Glissoires du Kent House sont en parfait ordre. Voyez la Cataracte de Montmorency après le dégel. C'est un torrent rugissant. Visitez gratuitement le jardin zoologique de Hol Renfrew & Cie. Billet de retour, par le tramway, 30c.

Devant la vitrine d'un joaillier :

—Regardez donc, chère amie, quels superbes pendants, là-bas, tout au fond !

—Des pendants, mon ami !...Je suis tout oreilles !...

Etes-vous Peureux ?

C'EST-A-DIRE nerveux. Craignez-vous la tuberculose ? Dans ce cas, soignez votre toux sans tarder. N'attendez-pas que votre système soit débilité. La chose la plus pressante, c'est de reconstituer votre système nerveux et de prendre des forces, ensuite, avec de l'hygiène, tout ira bien. Mais il importe qu'immédiatement vous prediez le fameux : : : : :

Vin a la Creosote de Hetre du Dr Pourtier

Dépot Général à la PHARMACIE W. BRUNET & CIE En Gros et en Detail.

139 et 141 rue St-Joseph, St-Roch, Quebec

VENTE SPECIALE DE CHEVAUX

PAR ENCAN

Mardi, 26 Janvier 1909

A 1 HEURES P. M.

250 CHEVAUX

Tous des bons chevaux de trait, pesant de 1,000 à 1,800 livres. 5 paires spéciales, de 2,800 à 3,500 livres. Aussi quelques chevaux de travail à bon marché venant de différentes compagnies locales, et quelques chevaux rapides, 2 coursiers et 2 trotteurs. Un lot de chevaux pour la salle et voiture. Ces chevaux seront visibles à nos écuries lundi, le 25.

Ventes privées tout le temps. Consignations sollicitées.

J. E. Charlebois, 547 Rue St-Paul. 53 Rue St-Henri,

Tél. Main, 2369, MONTREAL.

MARCOTTE & FRERES,

ENCANTEURS.

LES GOUTTES CONCENTRÉES DE

FER BRAVAIS

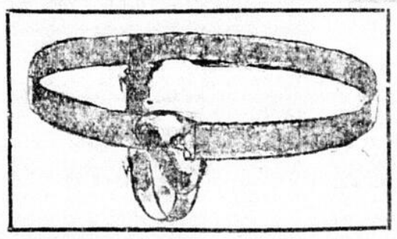
sont le remède le plus efficace contre **ANÉMIE** Chlorose, Faiblesse de Constitution, Manque de forces, Pâles Couleurs, etc

Sans odeur, ni saveur, le Fer Bravais est recommandé par les médecins du monde entier. *Il ne constipe pas. Il ne noircit pas les dents.* Il donne en peu de temps

SANTÉ - VIGUEUR - FORCE - BEAUTÉ

Vente au détail dans toutes les Pharmacies et Droguéries. Brochure gratis sur demande au Dépôt du Fer Bravais, 130, r. Lafayette, Paris, se méfier des imitations

PRECIEUSE APPROBATION



Un médecin bien connu par sa science et la grande attention qu'il porte a ses clients, apprécie ainsi le . . . . . .

BANDAGE HERNIAIRE PERFECTIONNE de J. B. MORIN

Monsieur—Ayant eu l'occasion de traiter un certain nombre de cas de hernie—dont quelques-uns d'une grande gravité— et comme j'ai constaté que tous mes clients en ont été très satisfaits, je crois de mon devoir, à l'exemple de plusieurs de mes confrères de reconnaître que l'instrument que vous offrez aux malades herniaires possèdent des avantages incontestables, entr'autres celui de ne pas fatiguer le malade et d'opérer si efficacement la pression de la rupture qu'il est susceptible d'amener la guérison s'il est adopté à temps."

Votre tout dévoué
Dr J. E. THIBAUDEAU.
53, Sous-le-Fort, Basse-Ville, Québec,

Avis—N'attendez pas qu'il soit trop tard et dès les premiers symptômes de rupture, procurez-vous le BANDAGE HERNIAIRE de J. B. Morin, car vous vous épargnerez de cruelles déceptions.

J. B. MORIN, 318½ Rue Saint-Joseph

DIXIE CAMILLO

La Plus Grande Demande

De Cigares de tout le district de Québec, est sans contredit celle des *-. -. -. -. -. -. -.*

DIXIE, CAMILLO, et GARCIA MORENO.

THE MILLER LOCKWELL CO. LTD'

645 Rue St-Valier, Québec.

Garcia Moreno Garcia Moreno

PREVISIONS METEOROLOGIQUES

23 janvier—2 hrs p. m.

Froid aujourd'hui et dimanche, avec un peu de neige en quelques localités.

Le temps s'est remis au beau dans l'Est, mais il est encore doux et humide depuis la vallée d'Ottawa jusqu'au Manitoba.

BELLECHASSE

Nous tenons de source certaine que M. Fournier, dont il a été question comme candidat libéral à Bellechasse, ne se présentera pas.

M. Talbot a fait de fortes instances auprès de M. Fournier, pour l'engager à se présenter, mais sans succès.

LE DOUX PARLER DE FRANCE

Les représentations d'artistes par le Conservatoire Lassalle seront un véritable cours d'élocution

Certes, il faut la belle audace de M. Eugene Lassalle, chef du Conservatoire Lassalle, pour amener à Québec une troupe de cent personnes et ensuite jouer "Athalie" à des prix populaires.

Comprend-t-on ce que peuvent être les frais de déplacement d'une troupe aussi nombreuse? Aussi bien, le public lui en a-t-il su gré, car les billets, mis en vente jeudi, pour les deux représentations du 30, sont enlevés à la vapeur.

M. Lassalle pousse le souci artistique à un degré inouï, jusqu'à amener ici la société chorale Saint-Charles, sous la direction de M. J. N. Charbonneau, pour chanter les admirables choeurs que Racine a mis dans son "Athalie."

Les Canadiens ont inventé la "comédie musicale." On pourrait dire "d'Athalie" que ce sera un "drame musical." Et plus quand on songe que la musique est de Mendelssohn!

Un train d'excursion transportera de Montréal à Québec les artistes du Conservatoire et des centaines d'amis. On peut juger un peu par là de l'envergure de la tâche entreprise.

La majorité des loges ont déjà été retenues et nous relevons parmi les noms des acquéreurs ceux de: Sir Alphonse Pelletier, Sir Lomer Gouin, Sir Georges Garneau, les honorables MM. Devlin, Taschereau, Turgeon, etc., etc.

Les élections municipales à Saint-Grégoire de Montmorency

Les candidats aux élections municipales de St-Grégoire de Montmorency sont au nombre de trois, MM. Arthur Grenier, Adolphe Allard et Nap. Côté.

M. Philéas Touchette, conseiller sortant de charge, ne se représente pas.

Il y a deux conseillers à élire, et les deux candidats qui obtiendront le plus grand nombre de votes seront proclamés élus.

La votation aura lieu le 1er février et se fera au scrutin.

LISEZ

Toutes les annonces, mais avant d'acheter allez consulter les prix de partout et nous serons certains de vous vendre par le bon marché de nos marchandises. Nous sollicitons une visite.

MARCEAU & Cie,
155, Rue Saint-Joseph

Longshoremen

Il y aura une assemblée des membres de l'Union Nationale des Longshoremen No. 1 de Québec et du District, dimanche, le 24 janvier à la Bourse du du Travail à 2 hrs p. m. Affaires très importantes.

Par ordre

Lundi matin, à 10 heures

S'ouvrira, à l'Auditorium, le plan pour le concert Marchesi

Le concert que la célèbre cantatrice Marchesi doit donner à l'Auditorium, lundi soir, le 1er février, prochain, est le sujet des conversations.

La vente des sièges commencera lundi matin et on s'attend à ce qu'ils vont s'enlever très rapidement. Les prix sont raisonnables et à la portée de tous.

Nous faisons remarquer à nos lecteurs une amélioration qu'un grand nombre vont apprécier. Cette partie du deuxième balcon appelée "Family Circle" sera réservé pour le concert Marchesi et par conséquent complètement séparé de la galerie supérieure.

Les personnes désireuses d'occuper de bons sièges au "Family Circle" pourront donc les réserver dès lundi matin.

Le gérant du théâtre, que nous rencontrions ce matin nous dit qu'il s'attend à une course aux billets lundi.

COUR DU RECORDER

Sept prisonniers: tous pour ivresse.

L'un, pris sur la rue de la Couronne entre cinq et six heures, hier soir, a été condamné à un mois.

Un autre, qui faisait des siennes sur la rue St-Joseph, entre 7 et 8 heures hier soir, a été lui aussi, envoyé en prison pour un mois.

Trois pochards, capturés sur la rue Sous-le-Fort et au marché Champlain, ont été libérés.

Un autre personnage, de la même profession, qui se pavanait sur le marché Champlain, a donné une caution, avec promesse de comparaître ce matin. Comme il ne s'est pas présenté ce matin, un mandat d'arrestation a immédiatement été lancé contre lui.

Enfin, le dernier de l'espèce, a été condamné à un mois.

On a ensuite entendu plusieurs causes pour la nei-

L'AFFAIRE ATKINSON

On s'attend à des révélations qui feront sensation

Cette fameuse affaire qui occupe tous les esprits de Québec, nous paraît être à la veille de prendre une tournure nouvelle qui la rendrait plus intéressante.

L'enquête préliminaire a été ajournée à lundi et il est tout probable que l'accusé plaidera non-coupable, alléguant que l'argent des faux ne lui a pas profité, ce qui pourrait bien compromettre plusieurs autres personnes.

Mais ce qui est le plus intéressant dans le moment, est le fait suivant. On a commencé, au Palais de Justice une enquête appelée "On discovery." Par ce moyen on essaie de trouver quels sont les autres coupables, si réellement il y en a d'autres. Jusqu'ici quatre témoins ont été entendus. Ce sont M. P. G. Lafrance, le juge Chauveau, l'un des directeurs de la banque Nationale, M. Brodie, avocat et M. McDougall.

A. M. Lafrance et à M. Chauveau, on a posé diverses questions au sujet d'un règlement qui a été négocié entre la Banque Nationale et un certain personnage, au sujet de l'affaire Atkinson.

Les deux témoins ont déclaré que ce règlement n'a été fait qu'en vue de faire payer à la banque ce qui lui était dû, et non pas pour arrêter les procédures criminelles qui se poursuivent actuellement.

L'affaire est celle-ci. Un homme s'est présenté chez le gérant Lafrance, de la Banque Nationale, et a payé une certaine somme, environ $300, pour désintéresser la Banque Nationale dans l'affaire Atkinson. M. Lafrance ne connait pas cet homme. C'est un Anglais. Tout ce que l'on sait, c'est que les billets contrefaits ont été remboursés et remis.

M. Brodie a déclaré avoir avisé comme avocat, une certaine personne de payer un certain montant des billets à la Banque Nationale pour s'épargner des poursuites au criminel.

On lui a demandé s'il pouvait donner le nom de cette personne, mais il a répondu que l'affaire s'était passée dant son bureau et que le secret professionel l'en empêchait.

De plus, il a dit ne pas connaître la personne qui s'est présentée à la Banque Nationale pour rembourser le montant des faux billets.

Quant au témoignage de M. McDougall, on nous a déclaré que vu son importance, on se voyait dans l'impossibilité de le rendre public avant de le soumettre au Procureur-Général, car cela aurait peut-être pour conséquence d'entraver les démarches de la justice.

Maintenant, il est à peu près certain que des révélations importantes, qui causeront toute une sensation, seront faites dans le courant de la journée de lundi.

UNE SURPRISE

Dans les cercles de chemins de fer à Montréal

Résignation de M. F. W. Morse comme vice-président et gérant du Grand-Tronc-Pacifique

Montréal, 22—Une sensation a été causée aujourd'hui dans les cercles de chemins de fer par la nouvelle annoncée par le président C.M. Hays, du Grand-Tronc-Pacifique, que M. Frank W. Morse avait résigné comme vice-président et gérant général de cette compagnie.

M. Morse est actuellement sur l'océan Atlantique, à bord du steamer "Carmania," avec sa vieille mère, malade. Il va faire une croisière de trois mois sur la Méditerranée.

Il a quitté Montréal lundi dernier, et avant de partir il a déposé sa résignation entre les mains de M. Hays. Il a en même temps laissé à M. Hays une déclaration pour publication avec instruction de ne la communiquer au public qu'un jour après son départ de New-York. C'est pourquoi, même les plus hauts officiers du G. T. P. ont ignoré jusqu'à ce jour la détermination de M. Morse d'abandonner la vice-présidence et la gérance du G. T. P., positions qui lui rapportaient $20,000 par an.

Dans cette déclaration, M. Morse dit simplement qu'il donne sa démission, sans faire connaître ni ses raisons, ni ses projets pour l'avenir. Il dit seulement qu'il donnera ses raisons à son retour au Canada, le printemps prochain.

INCENDIE A MONTREAL

Pertes $30,000

(Dépêche spéciale)

Montréal, 23.—Un incendie a causé pour $30,000 de dommages, hier soir, à la pharmacie McEwen, rue Craig-Ouest, coin Côte de la Place d'Armes.

Les flammes ont menacé l'édifice de la Banque d'Hochelaga, mais les pompiers ont prévenu une conflagration.

UNE PANIQUE A L'ACADEMIE DE MUSIQUE DE MONTREAL

(Dépêche spéciale)

Montréal, 23.—Toute une panique a été causée, hier, au théâtre de l'Académie de Musique, lorsqu'une des lumières de la rampe a fait explosion.

Plusieurs personnes ont quitté rapidement leurs sièges. On a entendu crier des femmes. Une d'elles a perdu connaissance. Heureusement les musiciens continuèrent à jouer et le calme fut bientôt rétabli.

LE BOARD OF TRADE DE MONTREAL

Plusieurs suggestions importantes

(Dépêche spéciale)

Montréal, 23.—Le Board of Trade a adopté, hier, une résolution recommandant la réduction du nombre des échevins à 25, et l'établissement d'un bureau de contrôle municipal.

La résolution comporte que si le Conseil de Ville ne s'adresse pas elle-même à la Législature, le Board of Trade fera lui-même les démarches requises.

Le Conseil a également décidé qu'on enverrait une pétition au ministre des Postes, lui demandant de faire des arrangements afin que l'affranchissement des lettres expédiées en grand nombre, puisse être faite par chèque au lieu de timbres.

Le Conseil a aussi décidé de suggérer au ministre des Postes de faire adopter un système en vertu duquel les lettres pourraient être déposées au bureau de poste même après la fermeture en y ajoutant un timbre additionnel.

POUR EDMUNTON

M. Roméo St-Laurent, commis à la maison A. Carrier et Fils, Lévis, partira la semaine prochaine pour Edmonton, T. N. O., où il entrera au service d'une grande maison de commerce.

Club de Raquettes

Le Club de Raquetteurs le Zouave fera une sortie preparatoire au voyage de Sherbrooke, lundi, 25 janvier. Départ de la salle Berthelot, lieu de rassemblement, a 8 heures, pour se rendre au Chalet, où aura lieu des courses et autres amusements. Avis à tous les membres de se trouver au rendez-vous.

MGR LABRECQUE

Sa Grandeur Mgr Labrecque, évêque de Chicoutimi, est descendu au palais archiépiscopal, accompagné de M. l'abbé Duchêne, principal de l'école normale de Chicoutimi.

Monseigneur Labrecque officiera pontificalement à la cérémonie qui doit avoir lieu, demain, chez les Frères, à l'occasion du vingt-cinquième anniversaire de la fondation par Mgr l'évêque de Chicoutimi lui-même, de la Congrégation de la Ste-Vierge.

VOLEUR PRECOCE

Il attrappe trois ans de réclusion

Un petit garçon, Joseph Jimmy Carrier, de Québec, âgé de 14 ans, a comparu ce matin en cour des Sessions, pour répondre à une accusation de vol. Il a plaidé coupable et le juge l'a condamné à aller passer trois ans à l'école de Réforme.

Pour une valeur de $63,000 de Stock vendu à sacrifice

Réduction de 30 p. c. à 50 p. c. sur toutes nos marchandises.

Vu les grandes réparations à faire à nos magasins, nous faisons ce sacrifice pour encourager nos nombreux clients à venir voir ce que nous avançons.

Les lots suivants méritent une sérieuse considération.

Prélart valant 30 cts pour 15 cts.

Coupons d'étoffe à robes, valant 35c. pour 8 cts.

Tweeds valant 75 cts pour 35 cts.

Un lot de coupons d'indiennes valant 10 cts, pour 3 cts.

Coton jaune, valant 12 cts, pour 8c.

Lawn blanc (uni) 15 cts pour 6 cts.

Flanellette (unie) 10 cts pour 5 cts

1,000 pièces de tapisseries de 6 cts pour 1c.

Cette vente commencera lundi, le 25 courant. En foule chez

BERTRAND & GUILLOT,
710 rue St-Valier, St-Sauveur.

Le Euchre des Zouaves

Les billets pour le euchre des Zouaves, du 2 février prochain sont maintenant en vente, rue St-Jean, MM. P. Gauvin, J. Hunt, J. L. Dussault, N. Gélinas, rue St-Joseph, MM. A. Beaudoin, J. Côté, J. E. Giguère et J. Goulet, rue St-Valier, Mme F. Lacroix et le soir à la salle. Prix du billet, 50 cts.

EUCHRE DU CLUB HALDIMAND

Le deuxième euchre du club Haldimand aura lieu le 26 du courant au Kent House.

CHEVAUX A VENDRE

250 chevaux seront vendus à l'encan la semaine prochaine à Montréal. Voir l'annonce de Marcotte, frères, encanteur, dans l'autre page.

Réductions Grandissantes!

A mesure que notre vente à réduction avance, nos réductions grandissent et la foule envahit le magasin. Nous ferons un suprême effort pour samedi. Donc, en foule pour en profiter.

J. PLAMONDON & FILS,
727 rue St-Valier.

La Grande Vente à la maison L'Heureux & Gauvin, vaut toutes les autres par l'avantage de ses prix.

Grande Soirée de Gala

CE SOIR AU THEATRE POPULAIRE

AUTRE GRANDE REPRESENTATION DE GALA, ce soir, samedi, au Théâtre Populaire, sous le patronage du Cercle des Voyageurs de Commerce.

QUE L'ON NE MANQUE pas d'aller y assister.

LES DEUX AVENTURIERS font salle comble à chaque représentation et ce serait dommage que quelqu'un n'eut pas eu l'avantage de venir à l'une d'elles.

Ce soir encore, pendant un entr'acte, les machinistes feront les changements de décors aux yeux du public; ce qui est fort intéressant.

L'activité est grande

CHEZ MYRAND & POULIOT

Une vente comme la maison Myrand et Pouliot, fera lundi, le 25 janvier, ne se prépare pas d'un tour de main. Toute la semaine, les commis se sont multipliés pour ainsi dire, et ont réussi tout en servant les clients qui n'ont cessé de fréquenter cet important établissement tout le mois de janvier, de mettre tout en ordre et installer les marchandises qui seront données (c'est le mot) lundi et les jours suivants, sans égard au prix coûtant.

Les prix bien visibles sont marqués sur tous les lots; ici on voit un lot de broderie à 5 cts, des serviettes à 8 cts, rugs pour portes à 10 cts le rug, des manteaux pour dames, valeur de $6.00 et $8.00 pour $1.98, etc., etc. Consultez la grande annonce dans une autre page. Cette vente laissera loin en arrière toutes les ventes qui se sont faites jusqu'aujourd'hui.

En foule, lundi, le personnel est assez considérable pour servir tout le monde.

AU BENNETT

CHANGEMENT DE PROGRAMME

Lundi prochain il y aura une matinée au Bennett où un nouveau programme sera inauguré pour toute la semaine. Cinq actes de Vaudeville seront donnés. Deux représentations par jour, l'après-midi à 2.30 heures, et le soir à 8.30 heures. Les douze premières rangées de l'orchestre seront réservées à vingt-cinq cents, le reste à quinze cents, le balcon et les galeries, non réservés, à dix cents. Dans un avenir prochain, un drame "Le Loup" et une charmante comédie musicale, "Cessez," seront à l'affiche. Alors le vaudeville sera mis de côté, mais sera continué immédiatement après le départ de la troupe.

La semaine prochaine, les représentations seront sous la direction de Kelley et Ashby, créateurs des fameuses tables de billard magique. Ces deux fameux acteurs sont arrivés récemment d'une tournée triomphale en Europe, où le public et la presse étaient unanimes à les louanger. Cette semaine ils jouent à Montréal, au théâtre Bennett, où ils figurent comme étant la pièce de résistance sur le programme.

Tous les deux sont des acrobates accomplis, et un surtout est un comédien émérite et d'une habileté extraordinaire.

Gaines et Brown, des comédiens et danseurs nègres, font un duo splendide.

Des charmantes chansons seront chantées par Mlle Helen Shipman. Cette gentille fillette est douée d'une belle et douce voix de soprano, et de plus on dit qu'elle possède bien des charmes qui lui gagnent un grand nombre d'amis et d'admirateurs.

Tout le monde a, sans doute, entendu parler de Bella Gordon, la jeune fille athlète. Elle donnera des représentations spéciales très originales et de plus elle donnera une exhibition de Punching Bag, qui sera, non seulement intéressante, mais aussi très instructive.

Un nouveau numéro de comédie et de musique sera introduit par Chas. Leonard et Ethel Duake. Cet excellent couple a déjà donné, l'an dernier, des représentations en cette ville, et à chaque fois il a remporté un succès marqué.

Le Bennettoscope terminera, comme d'habitude, la représentation, par un joli vaudeville.

PROCHAIN MARIAGE

On annonce pour lundi le 25 janvier courant, le mariage de Mlle Clara Vermette, fille cadette de M. Joseph Vermette, de cette ville, avec M. Philéas Esselin, de Montréal.

OU ALLER?

Lundi matin. Il n'y a pas à hésiter, notre vente à Réduction va se continuer, et nous allons faire encore de plus grands sacrifices. Venez en foule.

MARCEAU & Cie,
155, Rue Saint-Joheph

LA HERNIE

Le seul traitement vraiment sérieux

La hernie, cette infirmité si redoutable, puisqu'elle peut amener la mort dans les 24 heures, exige, DES SON APPARITION, des soins minutieux et attentifs; sinon, elle expose celui qui en souffre aux plus terribles dangers, surtout dans cette période de l'année où LA TOUX précipite l'aggravation du mal.

Le seul traitement vraiment sérieux est l'application de la méthode et des appareils de A. Claverie, le célèbre spécialiste européen.

Le fameux "BANDAGE PNEUMATIQUE SANS RESSORT," de A. Claverie, porté par plus de 250,000 MALADES des deux mondes, est la perfection même de l'appareil herniaire.

Il est LE PLUS PUISSANT de tous les bandages: il peut maintenir n'importe quelle hernie, SANS SE DERANGER, quels que soient les mouvements exécutés; et, en même temps, il est LE PLUS CONFORTABLE et le plus doux, et peut facilement être conservé la nuit.

M. A. Claverie sera à Québec

au New Victoria Hotel, du lundi, 8 février au jeudi 11; il recevra les malades tous les jours de 9 heures, a. m., à 3 heures, p. m.; et de 6 heures à 9 heures, p. m.

Conseils et renseignements gratuits. Discrétion absolue.

LUNDI MATIN, A 9 HEURES

Nous recommencerons de nouveau notre vente à Reduction, avec une quantité de nouveaux Jobs. Venez à bonne heure, pour avoir le premier choix.

MARCEAU & Cie,
155, Rue Saint-Joseph

PERTE D'UN CHEVAL

M. Jean Gagnon, maître charretier et contracteur pour la neige, a perdu, hier après-midi, un cheval de grande valeur. Le conducteur était à déverser une charge de neige, quand cheval et voiture tombèrent par dessus le bord du quai situé au bout de la rue St-Jacques. Malgré tous les efforts qu'on fit pour sauver l'animal, on ne put le retirer: il se noyait au milieu de l'eau et des glaces. Il était évalué à $240.

JAMAIS

Vous ne verrez jamais autant de "jobs" et d'aussi grandes réductions. Il nous faut de toute nécessité réduire nos stocks de moitié. Profitez-en.

I. A. FORTIN.

TRANSACTION IMPORTANTE

Une importante transaction a eu lieu hier. M. O. Lacroix, directeur de la Rock City Clothing Coy, a acheté l'immense propriété de Gaspard Rochette, sur les rues Coulombe, Arago, Alexandre et Voltigeurs. Cette propriété a une étendue de 30,000 pieds carrés. Le prix payé est de $70,000.

Si vous ne fumez pas le tabac Reveil, chiquez-le.

LES ETUDIANTS A LEVIS

Nous apprenons avec plaisir que les étudiants de l'Université Laval, ont décidé d'aller jouer leur pièce "Le Voyage de Berluron" au collège de Lévis, vendredi, le 29 janvier.

On se rappelle encore du succès, remporté par nos jeunes amis, à l'Université Laval, il y a quelques semaines et nous ne doutons pas qu'ils seront très appréciés par les lévisiens.

PERDU

Un porte-monnaie a été perdu ce midi depuis le magasin de 15 cts rue St-Joseph, jusque chez F. Simard et Cie, et de là rue Laliberté et Côté d'Abraham jusqu'à la Côte St-Augustin, Prière de le remettre à Mlle Gingras, au magasin Z. Paquet.

SEMINAIRE DE QUEBEC

Demain, fête de la Ste-Famille, indulgence plénière à la chapelle du Séminaire. Bénédiction du St-Sacrement à 5.30 hrs.

Bon pour les fournaises et autres poêles; de fait, il convient à tous les genres, tel est le véritable charbon de gaz (Coke). Il dure autant que le charbon, dur et se vend $6.00 la tonne. Essayez-le immédiatement, vous épargnerez de l'argent. Quebec Gas Co. Phone 1914.

EXIGEZ NOS BONS A 5 %

Riz. Caroline importé, la livre. 12c
Riz. Glacé, une qualité spécial. 8c
Riz. Java, un très beau raisin. 6c
Riz. Rangoon, pour la cuisine. 4c
Riz. en sacs de 12½ lbs. 25 lbs.

Epicerie ELZEAR TURCOTTE
LA PLUS GRANDE EPICERIE A QUEBEC

HOCKEY

CHAMPIONNAT SENIOR

OTTAWA vs QUEBEC

PATINOIR QUEBEC

SAMEDI, 23 JANVIER

A 8.30 HEURES P. M.

Admission 25c et 50c. Sièges réservés 75c et $1.00
Les sièges retenus par téléphone, seront vendus après 8 heures.
Il sera permis de fumer.
Portes ouvertes à 7 hrs 30.

DEMANDES

LOGEMENTS—A louer. Toutes personnes ayant besoin de logements privés, maison de pension ou poste de commerce, pour quel que soit le genre de commerce, etc., pour mai prochain, voudront se hâter de venir faire inscrire leurs noms à mon bureau.
J.-F. BOURBONNAIS, agent d'immeubles et courtier d'assurance, 111, rue St-Joseph, coin rue Du Pont, Québec. 23 janv—o

ON DEMANDE A LOUER—Tous propriétaires ayant encore, pour le mois de mai, maisons à louer, soit comme maison privée, maison de pension ou magasin, ou quel que soit le genre de commerce, sont priés de m'en avertir. Ils seront certifiés d'un bon, certain et prompt locataire, que je me ferai fort de leur garantir.
J.-F. BOURBONNAIS, agent d'immeubles et courtier d'assurance, 111, rue St-Joseph coin rue Du Pont, Québec. 23 janv—o

HOMMES—On demande 4 hommes de réputation irréprochable pour une position d'agent, collecteur, dans une ligne d'affaires très sérieuse. Absolument inutile de se présenter si non qualifié comme tel. S'adresser à J. F. BOURBONNAIS, 111, rue St-Joseph. 23 janv—o

ON demande immédiatement une CUISINIERE. S'adresser au No 9 rue Haldimand. 23 janv—3

ON demande une FEMME pour faire le lavage en dehors. S'adresser au No 142, rue de la Couronne. 23 janv—o

ON demande une CUISINIERE et une FILLE de chambre. S'adresser chez Mme C. A. Parent, au No 219, Grande Allée. 22 janv—o

ON demande à acheter, propriétés dans le faubourg St-Jean. S'adresser par lettre No 107, bureau de poste Haute-Ville, mentionnant le site et conditions de vente et aussi le nombre de chambres. 19 janv—6

ON demande au No 496, rue St-Jean deux bonnes SERVANTES, une cuisinière et une fille de chambre avec recommandation. 11 janv—o

HOMMES DEMANDES.—Des hommes de confiance, dans toutes les parties du Canada pour solliciter nos marchandises, placer des affiches sur les arbres, les clôtures, les ponts et tous les endroits avantageux, aussi distribuer de petites annonces. Commission ou salaire $85 par mois et dépenses $4 par jour. Emploi permanent pour des hommes de confiance. Pas besoin d'expérience. Ecrivez pour renseignements.
EMPIRE MEDICINE CO.,
London, Ont.

Chez les Etudiants en Médecine

Mardi dernier, le 19 janvier, les Etudiants de la Faculté de Médecine Laval, de Québec, procédaient à la mise en nomination de leurs candidats pour l'élection d'un nouveau comité d'officiers. La date de la votation avait été fixée au 22 courant, et les Messieurs dont les noms suivent sortirent vainqueurs de la lutte:

Président—Clarence J. Veniot.
1er vice-président—Joseph Petitclerc
2e vice-président—Etienne Perreault
Secrétaire—J. Eudore Dumas.
Asst-secrétaire—Charles Durand.
Trésorier—Daniel Gagné.
Auditeur—G. Monfette.
Porte-Drapeau—Mackay.

MM. Veniot, Dumas, Durand et Mackay, ont été élus par acclamation.

J. E. DUMAS, Sec.

Le tabac Reveil a chiquer et a fumer est manufacturé de tabac pur importé.

DECES

DION.—Le 22 janvier 1909, est décédé à l'âge de 1 an et 4 mois, Joseph-Alfred-Paul-Emile, enfant de sieur Alphonse Dion, pâtissier.

Les funérailles auront lieu demain dimanche à 3 hrs. Départ de la maison mortuaire 68, Boulevard Langelier à 2.45 hrs pour l'église Jacques-Cartier et de là au cimetière St-Charles.

Parents et amis sont priés d'y assister.

Trouvé Sur la rue St-Jean, le 4 du courant, un COLLIER en or avec médaillon. S'adresser au No 499, rue St-Jean. 20 janv—3

PROPRIETE A VENDRE

UNE SPLENDIDE PROPRIETE, grande et solide, maison en briques, avec dépendances, deux constructions adjointes, l'une des 4 mieux situées sur la rue du Pont, le tout sur une étendue de 7,000 pieds de terrain. S'adresser à T. & D. BROUARD, 183 rue du Pont. 23 janv—1 m

MAISONS A VENDRE

A vendre la maison de feu M. Louis Latose, entrepreneur, quartier Montcalm, près de la rue St-Cyrille, maison seule, grande cour, 9 appartements, à part cuisine d'été, toutes les améliorations modernes, en parfait ordre, possession immédiate, paiement facile, s'adresser No 619 rue St-Jean, coin St-Jean et Salaberry. 22 janv—o

A LOUER

UNE BONNE ECURIE, trois places, avec fenil pour le foin et cour. S'adresser au No 102, rue du Roi. 21 janv—6

A LOUER

DEUX LOGEMENTS de quatre chambre chacun, dans la ville Montcalm, rue des Stigmates. S'adresser à la Dominion Cocset Co., 45 rue Dorchester. 16 jan—o

A VENDRE

UN PHONOGRAPHE (Pathé) complets avec cylindres, valeur $32.00, pour la modique somme de $15.00. S'adresser par lettre, J. B. A. L. 14 jan—o L'Evénement.

A VENDRE

125 lots à bâtir situés dans la ville de Limoilou, à 200 pieds seulement du Great Northern Ry Co, AUSSI: 3 maisons, portant Nos 109, 111 et 113, rue Fleurie, avec construction convenable pour une industrie: hangars, écurie, grande cour, etc., le tout sur un terrain de 90 pieds par 120 pieds.

Pour conditions et autres informations, s'adresser à Art. Laurent, au No 113 rue Fleurie. 12 janv—o

Chevaux a vendre

AVIS AUX ACHETEURS DE BON CHEVAUX



Comme je ne me suis pas beaucoup occupé du commerce cet hiver, il me fait plaisir d'annoncer à tout le monde en général, que je recevrai ici à Québec, mardi le 26 courant un char de magnifiques chevaux spécialement de belles juments pesantes de 1200 à 1500 lbs, qui seront à vendre ou à echanger à des conditions faciles.

Wm. ROUSQUET,
12, rue Sutherland, Faubourg St-Jean.
22 janv—3

VENTE A L'ENCAN

Dans l'affaire de
J. P Belanger,
Marchand, St-Thuribe, comté Portneuf
INSOLVABLE

AVIS EST PAR LE PRESENT DONNE que
JEUDI, le 28 JANVIER 1909
A 11 HRS A. M.

Sera vendu à mon bureau, 44 rue Dalhousie, Québec, l'actif appartenant à cette succession comme suit:

A—Fonds de Commerce général..... $1,
Ameublement du magasin.....

B—Crédits suivant liste .....
C—Roulant: Cheval et Voitures.....
D—Un emplacement situé au village de St-Thuribe, faisant partie du No No 417 du cadastre, avec bâtisses occupées par l'insolvable.
E—Tous les droits du failli sur une terre située dans le 3ième rang de St-Thuribe, étant le No 296 et partie du No 298, avec grange dessus construite.

La vente se fera pour chaque item séparé. L'inventaire et la liste des crédits sont à mon bureau.

Le magasin sera ouvert mardi le 26 janvier 1909, pour inspection du stock et crédits.

Conditions de paiement: Argent Comptant.

V. E. PARADIS,
Curateur.

Bureau, 44 rue Dalhousie,
Bâtisse de la Cie du Richelieu.
Québec 15 janvier 1909. 19 jan

VENTE A L'ENCAN

Dans l'affaire de
G. N. Demers
Marchand, Ste-Marie de la Beauce
INSOLVABLE

AVIS EST PAR LE PRESENT DONNE que
MERCREDI, le 27 JANVIER 1909
A 11 HRS A. M.

Sera vendu à mon bureau, 44 rue Dalhousie, Québec, l'actif de cette succession comme suit:

A.—Fonds de Commerce d'épiceries etc.....
Ameublement du magasin.....

L'inventaire est visible à mon bureau.
Le magasin sera ouvert mardi, le 26 courant, pour inspection du stock.
Conditions de paiement: Argent Comptant.

V. E. PARADIS,
Cessionnaire Syndic.

Bureau, 44 rue Dalhousie.
Bâtisse de la Cie du Richelieu.
Québec, le 22 janvier 1909. 23 jan

AVIS DE FAILLITE

Dans l'affaire de
F.-X. Brochu
Bijoutier, Lévis
INSOLVABLE

Avis est par le présent donné que ledit insolvable m'a fait une cession volontaire de ses biens pour le bénéfice de ses créanciers.

Toutes personnes ayant des réclamations contre cette succession sont requises de les produire devant moi le plus tôt possible.

V. E. PARADIS,
Cessionnaire Syndic.

Bureau, 44, rue Dalhousie.
Bâtisse de la Cie du Richelieu.
Québec, le 22 janvier 1909. 23 jan

AVIS

IL EST DONNE avis par le présent que sera faite à la Législature de Québec prochaine session, par Malcolm Fraser, Andrew Fraser, tous deux de la ville de Québec, par Dame Alice Fraser, de la cité de Montréal, épouse de Hector Prévost et par Alfred Sutherland et Dame Marie-Anne Brousseau, du dit Arthur C. Sutherland, de la cité de Fraserville, lesdits conjoints à Alfred Sutherland et Henriette Fraser, fille mineure de feu William Fraser, les héritiers de feu William Fraser, en son vivant seigneur des seigneuries de Rivière-du-Loup, de Verbois, de Le Parc de Villeray, de permettre aux dits héritiers de céder et vendre légalement, nonobstant la minorité de la dite Marie Yvonne-Henriette Fraser, les terrains situés dans les dites seigneuries de Rivière-du-Loup, de Verbois, de Le Parc de Villeray.

Québec, 18 janvier 1909.
BEDARD, CHALOULT & PREVOST,
23 janv—1 m Procs. des requérants.

Institut Canadien de Québec

L'ASSEMBLEE GENERALE ANNUELLE des membres de l'Institut Canadien de Québec, aura lieu LUNDI, le PREMIER FEVRIER prochain, 1909 à 8 HEURES DU SOIR, dans la salle de l'Institut, à l'Hôtel-de-Ville pour la réception des rapports et l'élection des officiers pour l'année.

Les membres qui n'auront pas payé le montant de leur souscription pour le semestre courant, n'auront pas le droit de voter à l'assemblée.

J. G. COUTU,
Secrétaire-Archiviste.
Institut Canadien de Québec.
23 jan, 1909—7f.

Le Foie

Représente l'état normal de votre foie après avoir pris de la J. E. MORIN

Auditorium

LUNDI SOIR, LE 1er FEVRIER

Mme Blanche

Marches

PRIMA DONNA SOPRANO

Prix: 50c, 75c, $1.00 et $1.50.
Sièges de Loges, $2.00.

Les billets sont en vente au guichet de l'Auditorium.

Un Piano "New-Scale Williams" sera utilisé à ce Concert.