

**un nouveau
parti politique
au printemps**

le progrès du golfe

no 35
64e année
rimouski, 15 cents
23 novembre
1 9 6 7

La LENKURT ouvrira ses portes en janvier



M. Paul Bégin remet un certificat de compétence à l'une des stagiaires...

Des certificats du ministère de l'Éducation étaient remis, samedi après-midi, au cours d'une réception offerte par la compagnie Lenkurt, aux vingt jeunes filles et dame qui avaient suivi, durant dix semaines, de dix-sept heures à vingt-deux heures, des cours d'assemblage de fils pour appareils micro-ondes ou téléviseurs, à la section des métiers de l'Institut de Technologie (affilié au CEGEP). C'est à l'atelier d'électricité et d'électronique qu'elles ont acquis la maîtrise d'assemblage de fils électriques avec cinq des professeurs de cette institution.

Dans son allocution de bienvenue, au salon Saint-Germain, à l'Hôtel Saint-Louis, le directeur des cours de métiers et de formation professionnelle de l'Éducation Permanente, M. Gaston Rossignol, a loué le travail des stagiaires féminines, dont l'entraînement intensif fait avec un esprit d'application et une assiduité exemplaire (99.9%) en fait déjà des ouvrières compétentes. Plusieurs feront partie des cadres de l'usine Lenkurt qui ouvrirait ses portes, possiblement, à la mi-décembre, mais plus sûrement au début de janvier, me

disait M. A.-W. Morley, le gérant général de la Lenkurt, qui remit le premier certificat à Mlle Yvette Beaupré.

C'est la première expérience du genre, ces cours de formation de main-d'œuvre féminine pour une industrie naissante à Rimouski, et elle s'avère concluante.

Les cours, dispensés dans le programme de l'Éducation aux adultes (niveau des métiers) ont été payés par le ministère de l'Éducation selon une entente fédérale-provinciale en collaboration avec le Centre de la Main-d'œuvre du Canada, dont le gérant à Rimouski, M. Jean Lemieux, a félicité les diplômées: Mlle Yvette Beaupré, Victoire Berger, Lucette Bérubé, Danielle Côté, de Rimouski, Denise Côté, de Trinité-des-Monts, Gaétane Desrosiers, Nicole Dubé, madame Adèle O. Gallant, Mlle Gabrielle Labbé, Annette Lebel, Lise Lepage, Colette Morneau, Marjolaine Ouellet, Claudette Pelletier, Louise Proulx, Gisèle Proulx, de Rimouski, Delia Marquis, de Bic, Dolorès Pineault, de Saint-Narcisse, Nicole Rioux, de Bic, Claire Marquis, Saint-Simon.

M. Gérald Voyer, le contre-

maître, diplômé de l'Institut Technique de Rimouski, qui fit un stage de plusieurs semaines à Burnaby, Vancouver, à la maison-mère Lenkurt, déclarait que le stage de formation des jeunes filles de la région leur assurerait une place intéressante sur le marché du travail.

D'ici leur embauchage pour la compagnie Lenkurt, la plupart des futures ouvrières occuperont des emplois temporaires, dans les magasins (si c'est possible) ou ailleurs. Plusieurs se livreront à des occupations ménagères dans leur foyer respectif, d'ici l'appel des directeurs de la Lenkurt.

a.g.



Venus de toutes les régions, de tous les milieux, quelque 380 citoyens québécois ont examiné avec un enthousiasme mûri, en fin de semaine, à Montréal, l'option constitutionnelle proposée par le député de Laurier, René Lévesque.

Au terme d'un colloque d'information qui a duré deux jours, sous l'égide d'un comité directeur provisoire, les participants se sont ralliés résolument au mouvement "souveraineté-association" pour diffuser à la grandeur de la province l'option d'un Québec souverain dans une union économique avec le reste du Canada.

L'objectif à plus ou moins brève échéance du mouvement — "ni trop tôt, ni trop tard", a dit M. Lévesque, EST L'ETABLISSEMENT D'UN PARTI POLITIQUE QUEBÉCOIS.

Ouvriers, professionnels, professeurs, industriels, hommes d'affaires ont consacré les deux journées de la réunion à bombarder littéralement de questions le comité directeur provisoire du mouvement qui a pris naissance il y a environ un mois.

Après s'être vu exposer les divers aspects de l'option constitutionnelle de "l'indépendance-association", les participants ont décidé de se donner sans tarder des moyens d'action au niveau local et régional; en somme étendre à l'échelle de la province l'expérience très profitable des discussions, examens et échanges que constituait le colloque de fin de semaine.

Sur une douzaine de questions importantes soulevées en atelier les participants en ont retenu cinq:

- le nom du mouvement, qui est provisoire, et que remplacera une appellation nouvelle lorsque la formation revêtira le caractère d'un parti politique authentique.
- l'émission immédiate d'une carte de membre, au nom provisoire elle aussi, à cotisation libre, les membres versant le montant qu'ils désirent.
- l'organisation d'une tournée régionale par M. René Lévesque tandis que se poursuivra parallèlement dans toutes les régions et comtés le travail de recrutement et de diffusion du mouvement.
- au niveau des régions, la constitution de comités régionaux représentatifs, c'est-à-dire tenant compte de la composition sociale et économique de ses citoyens.
- ces comités se choisiront un coordonnateur provisoire qui fera le lien entre la région et le comité directeur provisoire du mouvement.

Un docteur en Sciences politiques au CEGEP

Il s'agit de M. Maka Diallo, un Africain, professeur de sociologie au collège d'enseignement général et professionnel de Rimouski (CEGEP). M. Diallo vient

de soutenir brillamment au Québec sa thèse de doctorat en sciences économiques. Le sujet: l'aspect monétaire de la croissance des pays de l'Afrique tropicale.

LE CENTRE DE LA MAIN- D'OEUVRE AU PARC DE LA GARE

Un immeuble de cinq étages serait érigé par la Corporation LE SEJOUR, sur le terrain de la gare, face à la rue Saint-Edmond, à Rimouski. 48.000 pieds carrés de plancher. Les plans ont été confiés à l'architecte Gaston Martin et les travaux de structures à l'ingénieur André Leroux. Les travaux débuteraient au printemps. M. Claude St-Hilaire est l'un des principaux membres de ladite Corporation Le Séjour.

Cet immeuble logerait les bureaux du Centre de la Main-d'Oeuvre fédéral, les bureaux de l'ARDA-fédéral, dont M. Pierre Franche est le coordonnateur à Rimouski.

On prévoit un parc de stationnement pour une centaine d'automobiles.

Le réaménagement du terrain du Canadien National condamne donc le parc de la gare à la disparition. C'est le progrès... et Rimouski prend de l'expansion!

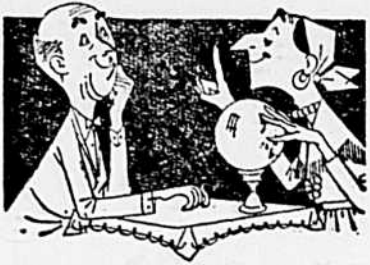

On nous dit que...

- Le Mont-Blanc s'appellerait désormais Val Neigette.
- Judith Langevin ouvrira prochainement à Rimouski une nouvelle spécialité de maternité, importation française et italienne.
- Un beau geste à imiter... Félicitations aux Dames Hélène DeChamplain pour le don offert au programme télévisé "Chemin Faisant".
- Une carte postale de Floride... Gaétan Ouellet, de l'Hôtel du Boulevard, présente ses salutations de Miami Beach à tous ses amis.
- M. Raymond Hupé de Rimouski, est le gagnant du microsillon offert par Amiot et Goulet Enr., comme récompense à nos mots croisés.
- C'est officiel, Laurent Boucher présente sa candidature à l'échevinage au siège no 1 de Rimouski, à l'élection de décembre...

- La Fédération des Loisirs de la région de Rimouski tiendra les 25 et 26 novembre un "Colloque régional sur le Loisirs", à l'école St-Jean-Baptiste de Rimouski.
- Merci à Lucien Bertin pour son succulent steak de chevreuil.
- M. Jean-Louis Plante, directeur des Services Pédagogiques au CEGEP va présenter, lors de la prochaine assemblée annuelle des directeurs des études de collèges classiques, un exposé "sur les travaux de recherches en laboratoire".
- M. Donald Caveen fera partie de l'ARDA-fédéral que dirige M. Pierre Franche. Dès le 30 novembre. Il sera responsable des infrastructures à donner au territoire-pilote.
- Qui sera Monsieur BOUL'DE NEIGE au festival régional de Rimouski? La population l'apprendra le 20 janvier, de visu, lorsqu'un prestigieux personnage du Québec ouvrira officiellement une boule de neige d'où émergera le personnage coloré du Festival de Rimouski.
- C'est la ronde des chansonniers. Le samedi 25 novembre: les célèbres COMPAGNONS DE LA CHANSON de Paris et le 3 décembre: Félix Leclerc. Au Centre Civique, sous les auspices de la Société des Arts du Bas Saint-Laurent.

- Un panel public se tiendra sous les auspices des Dames Hélène de Champlain sur la récente causerie du docteur Hans Lemanouvrier, qui avait traité de sexologie en l'auditorium du Séminaire (CEGEP).
- Le comte Adrien de Moustier, de Paris, à Rimouski, ces jours derniers, pour préparer la venue d'un bovin Limousin, en quarantaine sur la Grosse-Ile (Montmagny), le seul en Amérique du Nord. Il rejoindra Beaujency, le charolais, sur la ferme d'Yvon Caron.
- Des appels d'offres pour les soumissions jusqu'au 12 décembre en vue de la construction d'un laboratoire pour fins d'agriculture à Rimouski. Ce sera l'un des six qui seront érigés en 1968 au Québec.
- Bonnes vacances à M. Bill Hall, gérant du Cinéma Cartier, en repos en Floride pour trois mois.
- L'École de Yoga, que dirige M. Charles Ferlatte, de Matane, le dimanche soir, au gymnase de l'École Langevin, rallie soixante adeptes de ce sport... de méditation, de détente.

- Le Québec a produit de janvier à septembre 1967: 6.232.000 gallons de crème à la glace. Les ventes commerciales de crème ont monté en flèche; pour atteindre 8.914.000 pintes. Par contraste, une légère diminution des ventes commerciales de lait ordinaire: 254.435.000 en 1966 et 241.135.000 en 1967.

- Les visiteurs seraient admis toute la journée du sept décembre, à la cathédrale rénovée, avant l'ouverture officielle au culte, le lendemain.
- Le réaménagement d'une partie du Séminaire pour le centre nerveux-administratif-pédagogique du CEGEP est sobre mais fonctionnel. C'est à voir!

ATTENTION!

N'oubliez pas votre banquet annuel du Syndicat National des Métiers et de la Construction de Rimouski qui se tiendra à l'Hôtel Horizon Bleu de Notre-Dame du Sacré-Coeur, le samedi 25 novembre, à 7 h. p.m.

Le Syndicat National des Métiers de la Construction de Rimouski.

BINGO et DIMANCHE 26 novembre 8 heures PARTIE DE CARTES

ÉCOLE ST-JEAN-BAPTISTE

L'amicale des Frères du Sacré-Coeur vous invite tous très cordialement à sa soirée annuelle.

NOMBREUX PRIX DE PRESENCE
Le dernier, \$50.00 en argent

Au jeu: une télévision - ensemble valises de voyage, etc.
Admission: .35 3 pour \$1.00



les compagnons de la chanson

vous donnent rendez-vous au centre civique de rimouski

LE SAMEDI 25 NOVEMBRE 1967
A 8 h. 30 p.m.
LEUR MOT D'ORDRE: "Faire plaisir au public autant qu'à eux-mêmes."
C'est pourquoi le public n'est jamais déçu de leur spectacle.

SKETCHES colorés, pittoresques et à l'humour rebondissant; on peut en parler sans se répéter car leur liste s'allonge régulièrement de nouvelles chansons, de nouveaux numéros.

TOUJOURS PLUS DYNAMIQUES
TOUJOURS PLUS NOUVEAU
Il faut les voir et les entendre encore.
PRESENTATION DE LA
Société des Arts du Bas Saint-Laurent

Déjà les billets sont très en demande, procurez-vous les vôtres dès maintenant.
RIMOUSKI — Publication Service 723-1108
— Centre Musical 723-2039
MONT-JOLI — Pharmacie Lévesque
LUCVILLE — Mme Isidore Rioux
MATANE — Matane News
AMQUI — M. Benoît Bérubé (marchand)

Félix Leclerc
3 décembre, à 8 h. 30
CENTRE CIVIQUE de Rimouski
Le grand maître de la chanson



LE QUEBECOIS DES QUEBECOIS
après un très grand succès à la Place des Arts nous visite avec son tour de chant des plus séduisants. Même les grands connaisseurs de la chanson canadienne en seront enchantés.
UN SPECTACLE A NE PAS MANQUER
La Société des Arts du Bas Saint-Laurent vous y invite

Déjà les billets sont en demande à:
RIMOUSKI — Publication Service Centre Musical
MONT-JOLI — Pharmacie Lévesque
LUCVILLE — Mme Isidore Rioux, professeur

A temps pour les FÊTES!

GRANDE RÉDUCTION DE 20%

sur la vente de nos

- DEMI PERRUQUES
- PERRUQUES
- ET POSTICHES



Profitez de l'occasion qui vous est offerte de posséder vous aussi votre perruque en cheveux naturels à très bon compte.

RENDEZ-VOUS AU
Salon Janine
315, St-Germain RIMOUSKI, P.Q. 723-3086



Ne pas brusquer les choses au CRD



C'est l'opinion de M. Guy Coulombe, coordonnateur général du

plan de développement de l'Est du Québec, en riposte aux propos courageux de M. Claude Jourdain, président du Conseil Régional de Développement de l'Est, provoqués par l'exposé de M. Gérard Filion sur la nécessité de bâtir des usines en délaissant le principe de la planification.

M. Jourdain s'était plaint, devant la Chambre de Commerce de Rimouski, que le gouvernement ne faisait pas connaître au CRD les programmes mis au point à l'heure présente et que le CRD et ses officiers n'avaient plus qu'à plier bagages.

Efficacité administrative et participation de la population sont deux principes de base importants, déclarait M. Coulombe. L'opération est délicate. Le cabinet provincial sera en mesure de prendre des décisions dans

quelques semaines et de les rendre officielles. Le programme sera exécuté selon une entente fédérale-provinciale, qui n'est pas encore ratifiée. Dans un programme quinquennal, il faut envisager des modalités souples, des mécanismes délicats pour assurer la transmission des informations précises à un organisme de consultation populaire sans nuire à la marche de la mise en oeuvre. Les montants prévus de \$250,000,000 seront dépensés sur la période de cinq années et les budgets doivent être établis par la Législature. Des propositions concrètes seront portées à l'attention du conseil exécutif de la province qui mettra en branle le procédé de la transmission des programmes au Conseil régional de développement. Le CRD jouera alors pleinement son rôle.

UNE EPINE DU FLANC DU CONSEIL MUNICIPAL

Elle est fine mais c'est une épine quand même qui pourrait entraver la bonne volonté du Conseil municipal de Rimouski dans l'entretien des rues de Nazareth et de Sacré-Coeur, pendant l'hiver. La Ville s'est portée acquéreur de machinerie lourde pour effectuer rapidement le déblaiement de la neige sur son territoire sensiblement agrandi par l'annexion de Nazareth, Sacré-Coeur et Saint-Germain.

Mais encore faudra-t-il que l'entretien de la route 10 et de la route Saint-Valérien, confié par le ministère de la Voirie à une entreprise privée, s'avère rapide et efficace, cet hiver.

Pour prévenir les plaintes des contribuables, leur déception, le maire Maurice Tessier a déclaré, lundi soir, à la conférence de presse: la Ville de Rimouski pourra entretenir efficacement, rapidement, les rues de Nazareth et de Sacré-Coeur seulement si l'entreprise privée exécute sa tâche avec diligence. La machinerie de la Ville passera ou ne passera pas... Un conflit d'intérêt qui aurait pu être écarté. Les contribuables de Rimouski-ouest veilleront à obtenir satisfaction.

petits faits à la mairie

La construction va et vite à Rimouski. 39 permis de construction émis en octobre représentant une somme de \$1,258,715, contre 27 permis pour \$196,830, en 1966.

Depuis janvier, 433 permis de construction émis représentent un investissement de \$7,690,780. Soit un million et demi de plus que l'an dernier à pareille époque.

M. Joseph Boucher a été nommé officiellement percepteur de la Ville de Rimouski.

M. Gilles Landry, directeur de la Société Centrale d'Hypothèque et de Logement à Rimouski, fera désormais partie de la Commission municipale de développement économique.

Cinq candidatures aux fonctions de policiers pour Rimou-

ski: MM. Pierre-J. Lavoie, Jeannot Gagné, André Gagné, Gabriel Dechamplain, Normand Rioux.

Par voie de résolution, la Ville de Rimouski sollicitera du ministère des Affaires municipales, des octrois pour l'achat d'une voiture-patrouille, d'équipement en radio, en boyaux d'incendie, etc. L'accroissement de matériel est la conséquence logique de l'agrandissement du territoire rimouskois par suite des annexions de trois municipalités.

Une résolution de condoléance

a été votée à l'adresse de la famille de Mme Sylvio Fleurant, décédée récemment, qui avait fondé la Société d'Horticulture et faisait partie de la commission municipale d'embellissement.

Nouvelle sténo-dactylo: Mlle Régine Miville.

Et l'Ecole conservatoire de musique? Me Maurice Tessier doit rencontrer incessamment le directeur du Conservatoire de Québec, M. Victor Bouchard, à son retour prochain d'une tournée aux Etats-Unis.

Enfin! les épures des plans de la Polyvalente de Rimouski

C'est à la dernière réunion de la Régionale Scolaire du Bas

Saint-Laurent que l'architecte Ed. gar Courchesne a présenté les derniers plans (remaniés plusieurs fois après des études au ministère de l'Education), une liasse de quarante-sept épures, de la future Ecole Polyvalente de Rimouski.

Les neuf commissaires, les directeurs de services, des représentants d'associations, notamment l'Union des Familles, ont minutieusement examiné et discuté des changements apportés et les possibilités de transformation de certaines salles, qui seraient également polyvalentes, pour les besoins des éducateurs et des élèves.

On espère qu'ils seront approuvés rapidement au ministère de l'Education afin de lancer les appels de soumissions aux entrepreneurs généraux pour que les travaux débutent tôt au printemps.

Trois bureaux de poste dans notre région

Le ministre des Travaux publics, à la réquisition de l'honorable Jean-Pierre Côté ministre des Postes, projette de construire un bureau de poste en vertu du programme des travaux d'hiver 1967-68 dans les localités de Pointe-au-Père, Sainte-Blandine et Saint-Narcisse.

Ces projets, nous confiait M. Guy Leblanc, député de Rimouski au Parlement canadien, se réaliseront en autant qu'un terrain convenable puisse être acquis à un prix normal dans chacune des dites localités et qu'un entrepreneur en construction fasse une offre acceptable lors de l'ouverture des soumissions.

Une association nouvelle pour étudier les problèmes familiaux

C'est l'Association au Service de l'Enfance Exceptionnelle, dont le siège social sera à Hauterive, s'est formée de M. Gontran Rouleau, avocat, M. Roland Fortin, de Hauterive, Richard Savard, de Baie-Comeau, qui vient d'obtenir des lettres patentes en vertu de la troisième partie de la Loi des compagnies. L'Association au Service de l'Enfance Exceptionnelle Inc., fixé pour buts: étudier les problèmes individuels et familiaux, sociaux et religieux qui découlent du fait d'avoir dans une famille ou un des enfants exceptionnels, l'Association peut acquérir des biens jusqu'à concurrence de \$500,000.

SPÉCIAL DES FÊTES



Les tapis de TRILAN* Celanese vous offrent des couleurs rares et sont d'entretien facile

Les tapis de Trilan sont extrêmement avantageux: ils résistent à la saleté, aux taches, à la décoloration... et aux enfants! Venez voir notre vaste choix de couleurs à la mode. Quelle que soit la couleur que vous choisirez, vous n'aurez aucune difficulté à nettoyer votre tapis. Les tapis de Trilan vous enchanteront dès le premier coup d'oeil.

A PARTIR DE \$6.99 v. c. posée

*Marque canadienne déposée

Meubles Rioux Ltée

288, St-Germain

724-4144

Rimouski

RÉOUVERTURE

DANSE

Au Club des Raquetteurs DE STE-BLANDINE

le samedi soir

LE POPULAIRE ORCHESTRE



"Les Balnéaires"

SERONT AU PROGRAMME LE 25 NOVEMBRE

Tous les dimanche soir, ENSEMBLE SOIREE CANADIENNE Vaillancourt

AVIS: Une assemblée générale sera tenue, le jeudi 23 novembre, au chalet du Club. Les membres et public en général sont priés d'y assister.

LE CLUB DES RAQUETTEURS VOUS SERVIRA UN GOUTER GRATUITEMENT

ÉDITORIAL Le bénéfice de compter ses poux

M. Gérard Filion, président de la société Marine Industries, entretenait — qui l'eût cru ? — des méfiances solides envers la planification régionale. Méfiances qui viennent de se traduire, comme à l'ordinaire quand il s'agit de l'ancien rédacteur du DEVOIR, en formules percutantes où la trucidation et le goût de l'effet l'emportent sur l'honnêteté et la vérité tout court.

Un P.D.G. de l'une des rares entreprises de fort calibre de l'état québécois n'a sans doute plus à s'embarrasser de périphrases ou de restrictions quand il s'agit "d'apprécier" les efforts des autres, en particulier de "ce pelé, ce galeux" de bas-laurentien, condamné à compter et recompter ses poux au lieu de s'installer dans l'ère industrielle. On lui fait même grief, en criant haro sur ce baudet ! de recourir à certains spécialistes, que la coquetterie intellectuelle a poussés vers les sciences de l'homme au temps de leurs études, au lieu "d'inciter" ces bienfaiteurs que sont les industriels à travailler chez lui. Mon dieu ! compter ses poux, et même les recompter, vaut sans doute mieux que... les manger, ainsi que fit jadis un saint clochard comme Benoît Joseph Labre, qu'une paroisse matapédiennaise — Amqui — s'honore de revendiquer comme patron. Nous irons même jusqu'à dire que certains "pouilleux" de chez nous en valent bien d'autres, au plan de la lucidité, et qu'ils ont compris, depuis fort longtemps, qu'une recension intelligente et lucide de nos manques à gagner était indispensable, qu'elle devait préluder à tout effort de développement social, économique et culturel d'une région comme la nôtre dite sous-développée

par ceux qui ne feront jamais rien pour la développer hormis parler de loin, à temps et plus souvent à contretemps.

Tout ceci nous ramène, nous n'avions d'ailleurs jamais quitté le sujet, au développement régional et au rayon d'espoir "qui luit comme un brin de paille" sur la terre aride de notre infériorité économique. Il s'agit de l'effort réel de déconcentration, au plan de l'administration provinciale, qui se traduira bientôt par l'arrivée à Rimouski de tout un groupe de fonctionnaires et de leur aménagement à l'entrée est de notre ville. Souvenons-nous de ce qu'écrivait, au chapitre "des grands objectifs du plan", le rédacteur du PLAN DE DEVELOPPEMENT du BAEQ : "Dans le domaine de l'administration publique, la mise en branle immédiate du processus de régionalisation de l'administration provinciale sur le territoire est indispensable. Les étapes principales de ce processus, qui pourrait aboutir, en 1972, à la formation d'une conférence administrative régionale, sont les suivantes : révision des divisions territoriales des ministères, regroupement du personnel administratif, institution de réunions statutaires des agents territoriaux d'un même ministère, nomination, au sein de chaque ministère concerné, d'un coordonnateur régional, et enfin, institution de réunions statutaires des coordonnateurs régionaux des divers ministères."

Le Plan ajoutait, et tout de suite après : "Le regroupement des municipalités locales devra aussi être complété pendant le Premier Plan, et l'association des gouvernements locaux à l'exécution du Plan devra faire l'objet d'une préoccupation constante de l'orga-

nisme régional responsable." (CAHIER 1, page 108)

On sait fort bien, et nos lecteurs peuvent chaque semaine le corroborer, que ce ne fut pas toujours la lune de miel, entre le BAEQ, le CLEQ et, maintenant, le CRD et les journalistes du territoire-pilote. Cela ne nous empêche nullement de nous réjouir de ce que l'un des objectifs majeurs du PLAN DE DEVELOPPEMENT, celui qui nous apparaît, dans les circonstances actuelles et vu l'absence traditionnelle de cadre administratif régional, le plus important et le plus urgent, soit en train de se réaliser et dans la ville même qu'avait désignée le BAEQ. De plus, Rimouski est sans doute l'une des premières villes d'importance du territoire-pilote à marcher si vite, et si bien, dans la voie du regroupement municipal. Il n'y a pas de semaine où nos pages n'annoncent des progrès, en ce domaine, progrès assortis d'efforts pour que l'efficacité de cette fusion de localités ne soit en aucun moment compromise.

Si dénombrer les parasites qui nous affligeaient, de toute éternité, conduit à s'en débarrasser ; si notre avenir économique doit d'abord se planifier et s'élaborer chez nous ; si les décisions qui nous concernent devaient, pour la première fois, en deux cents ans de fidélité servile à la politique traditionnelle, se prendre enfin avec la collaboration du milieu, le PLAN DE DEVELOPPEMENT n'aurait pas été inutile. Avec le temps, nous restons persuadés qu'il deviendra de plus en plus ce cadre de références utiles qui est la première garantie du progrès continu et constant d'une région.

L. M.



- ★ Edmond Garon se serait porté acquéreur de l'Hôtel Champlain de Rimouski-Est...
- ★ L'annonceur Pierre Paradis célèbre son 23e anniversaire de naissance le 3 décembre...

- ★ Bientôt à l'Hôpital Saint-Joseph... un nouveau médecin d'origine haïtienne...
- ★ Nous avons visité le MANIC... c'est un navire très élégant et très confortable... supérieur au PERE NOUVEL sur ce plan...
- ★ Très, très originale : la décoration des Fêtes de Verrault Ltée... Recherche, sobriété et bon goût dans la façon de présenter cet arbre givré "à travers" la vitrine...

★ En chantier... le nouveau motel de Pull Lavoie et associés boulevard Saint-Germain ouest...

★ Toujours dans le domaine de l'immobilier... l'édifice Le Séjour serait passé en d'autres mains...

★ Une rumeur de dernière heure... la réserve Horton (Rimouski) deviendrait une entreprise privée...

★ C'est officieux... le projet du mont Comi est remis en branle...

★ En convalescence... Pierre Brousseau qui se remet d'une opération chirurgicale...

★ On procède présentement à l'aménagement du site du futur immeuble administratif de l'Hydro à l'entrée ouest de la ville...

★ Jean Brisson s'est commandé une souffleuse à neige... c'est donc que son indien prévoit un hiver tout blanc...

★ Notre ami Réal Fournier aura 35 ans samedi... et il entreprend sa quinzième année comme collaborateur de première valeur dans les sports...

★ Le chanteur Claude Sorel en vedette le 10 décembre lors d'une soirée présentée aux Loisirs St-Robert et au profit de la Ligue de la Cité...

★ L'honorable John Turner prononcera une causerie à Rimouski en février prochain... la visite de l'honorable Mitchell Sharp paraît beaucoup moins probable...

★ Le turfman Roland Martin a participé à l'important encan du Delaware...

★ Jean-Charles Lebel, de la BCN à Rimouski, vient d'être élu, à Sherbrooke, vice-président de la Société canadienne du Cancer... Ex-président de la section locale, M. Lebel a dirigé un colloque au dernier congrès de la SCC...

★ L'échiquier a-t-il encore beaucoup d'adeptes à Rimouski? Si oui, ils sont conviés à l'hôtel de ville, le dimanche 26 novembre, à 20 h. 30...

RENNOIS

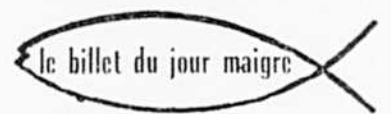

Daniel en caucus

Mes Frères,

Chacun dans sa sévère suite
De cette villa des Jésuites
Doit faire examen de conscience
Pour reprendre pleinement confiance
Mais c'est à nos jeunes profs
Hélas ! prétentieux et frais
Que je veux d'abord m'adresser
Sans nécessairement les semoncer
Ils ont boudé certaines nominations
Faites dans l'intérêt de la nation
Et au lieu de pratiquer l'humilité
Je les entends de mon prie-Dieu rouspéter
Chers Frères, comme les temps ont changé !
Combien d'années j'ai dû patienter
Avant de me faire moi-même remarquer
Et d'être au poste de ministre désigné
Et Dieu sait qu'avec notre "cheuf"
C'était pas tous les jours du neuf
Voyez combien nos Frères vétérans
Restent solidairement dans le rang
Ayez des idées neuves et des pensées
Mais ne les exprimez de façon osée
Sinon on nous croira divisés
Ce qui risque de nous faire tomber
Et, comme De Gaulle, pour de l'action
Piez-vous "à notre ami Jon-son" !

S. B.



L'OEIL du Progrès a suivi au Parc Lepage le chansonnier-interprète Claude Sorel qui nourrit familièrement les chevreuils. Claude Sorel reviendra à Rimouski le 7 décembre, participer à la soirée de présentation des douze jeunes filles de la région, dont six seront désignées par un jury de cinq personnes pour être duchesses du Festival régional de Rimouski. (Photo Blondin)

le progrès
du golfe

aime dieu et
va ton chemin

Membre de l'ABC (Audit Bureau of Circulation), de l'Association des Hebdomadaires de langue française du Canada et de Canadian Weekly Newspaper Association (CWNA).

ABONNEMENT
CANADA \$5.00

ABONNEMENT
ETATS-UNIS \$5.50

Publié par La Cie du Progrès du Golfe
Bureau : Edifice de l'Imprimerie Blais, 62, ave de la Cathédrale
RIMOUSKI
Imprimé par l'Imprimerie Blais

"Le Ministère des Postes, à Ottawa, a autorisé l'affranchissement en numéraire et l'envoi comme objet de deuxième classe de la présente publication".

NIONS... OPINIONS... OPINIONS... OPINIONS... OPINIONS... OPI

Des émissions locales qui ont du mordant et de la couleur

Les propos de la téléspectatrice de la région de la Méti ont suscité plusieurs réflexions dans mon entourage. Des discussions acerbes mais aussi constructives. On est un groupe d'amis qui ont lu avec intérêt les opinions de cette dame sur l'émission **Projections-Jeunesse**, dans le Progrès du Golfe. Des Rimouskois qui surveillent de près les émissions comme **Chemin faisant**, **Quand les hommes vivront d'amour**, **Projections-Jeunesse**.

Bravo aux réalisateurs et aux artisans dans l'ombre. Bravo primer. Ce n'est pas parfait, ah non! Mais si on se reporte aux émissions de **CHEMIN FAISANT**, aussi à **CJBR-TV** de donner la chance à autant de gens de s'ex-lan dernier, on constate que les progrès sont de taille. Il y a des maladresses, des points discuta-

bles. Mais le positif l'emporte sur le reste. D'autant plus que pas une de ces émissions-là ne nous laisse indifférent. Elles nous apprennent des choses! Elles nous amènent à réfléchir, à nous interroger et à connaître mieux les problèmes du milieu. Les pannelistes ont du courage. Quand ils sont très jeunes, ils s'expriment plutôt aisément. L'école nouvelle doit y être pour quelque chose. Pensez aux jeunes Mata-nais, samedi, qui ont parlé avec pertinence, bon langage, aisance, de leur **MAISON DE LA JEUNESSE**. Ils nous ont vivement intéressés. Le quatuor Séguin-Daigneault-Demers-Roy, qui a cerné le problème de la politique tout court, à (**Quand les hommes vivront d'amour**) plus de téléspectateurs qu'on peut l'imaginer. Discerner mouvement politique

et parti politique, c'est déjà un pas de fait dans l'élan pour en connaître davantage sur cette question. Quant à l'émission **Projections-Jeunesse**, le 18 novembre elle était intéressante pour les parents que nous sommes. Ces émissions télévisées sur le petit écran rimouskois ont leur charme et leur intérêt. Que les promoteurs poursuivent leurs efforts. C'est peut-être un moyen sûr de créer une conscience régionale en favorisant le dialogue entre jeunes et aînés. Merci à tous ceux qui mettent la main à la pâte ces émissions de chez nous. Elles peuvent être améliorées. Tout est perfectible. Mais gardez votre "pep". Vous aurez notre attention.

La "gang" de l'est.
Rimouski, 20 novembre 1967.

Qui dit mieux ? ... le plus haut soumissionnaire !

Afin de faire connaître au public le véritable reflet d'une décision du conseil de la Cité de Rimouski qui nous paraît pour le moins injuste et injustifiée, et aussi pour compléter les restrictions mentales de M. Hubert Dubé, greffier, dans sa déclaration publiée récemment dans les journaux locaux, nous désirons apporter les précisions suivantes qui permettront à vos lecteurs d'exercer un jugement mieux éclairé sur le sujet discuté.

- 1 — Les soumissions se situaient comme suit :
Boulevard Chevrolet Inc. (Chevrolet) 101,990.00
Dionne Automobiles Inc. (Ford) 103,669.00
Ouellet Automobiles Ltée. (Mercury) 103,884.00
Michaud Automobiles Inc. (F.W.D.) 104,421.00
Les Equipements St-Paul Ltée. de Québec. (Sicard) 108,222.00
Cie d'Equipement et Construction Ltée. (White) 110,749.00
- 2 — Les soumissions ci-dessus couvraient le prix de cinq camions; or la Cité ayant acquis sept camions au lieu de cinq la différence entre chaque soumission est plus grande.
- 3 — Les camions Chevrolet ne rencontraient apparemment pas les spécifications exigées.
- 4 — La Compagnie Fard étant en grève au moment de la demande de soumission, la livraison des camions Ford et Mercury ne pouvait être garantie.
- 5 — Les camions F.W.D., de l'aveu même de l'ingénieur de la Cité à la séance publique lors de laquelle on a décidé du choix à faire, satisfaisaient toutes les exigences requises dans les circonstances.
- 6 — Il était en outre offert à la Cité de lui laisser en consi-gnation un dépôt de pièces de

rechange d'une valeur d'au moins \$2,000.00, service supplémentaire appréciable quand les garages de la ville sont fermés.

7 — La livraison des camions F.W.D. était garantie pour la date fixée.

Par conséquent, avant de considérer uniquement la proposition des Equipements St-Paul Ltée de Québec et à défaut de pouvoir accepter les camions Chevrolet, Ford ou Mercury, le choix qui s'imposait était celui

des camions F.W.D.

Ces camions sont particulièrement appréciés dans différents services du gouvernement fédéral où ils sont utilisés et leur qualité ne peut être mise en doute d'aucune façon.

Qu'est-ce donc qui pouvait pousser nos administrateurs municipaux à accorder une préférence au plus haut soumissionnaire qualifié qui, au surplus, n'est pas de Rimouski?

(signé) Philippe Michaud, C.A.
Michaud Automobiles Inc.

Conférencier au colloque régional sur le loisir

M. Lévis Sauvé, ex-président de la Fédération des Commissions Scolaires catholiques du Québec, directeur général des écoles à Ville La Salle, sera le conférencier à l'ouverture du **COLLOQUE REGIONAL SUR LES LOISIRS** qui se tiendra à Rimouski les 25 et 26 novembre, à l'École Saint-Jean-Baptiste.

M. Sauvé, qui est l'un des pion-

niers du loisir au Québec, développera le thème: l'homme interroge ses activités de loisir. Il agira comme informateur le samedi après-midi, lorsque les participants s'interrogeront sur le rôle de la Commission scolaire dans l'organisation des loisirs.

Ces assises sont organisées par la Fédération des loisirs de la région de Rimouski.

**OFFRE
SENSATIONNELLE
ARBORITE
et FORMICA**

COULEURS EN
MAGASIN
Feuille 4' x 8'
Valeur régulière
\$17.75



ADRIEN

GUAY
& FILS. ENR.

200, Léonidas Rimouski 724-4494

**DEVENEZ PROPRIETAIRE
ROLAND LEVESQUE**
entrepreneur en construction

Terrain à votre choix dans : St-Pie-X . Sacré-Coeur . Ste-Agnès
200, Cathédrale Rimouski 723-3772 ou 723-3810

**anglais
espagnol
cours
de conversation**

Bénéficiez de nos 90 années
d'expérience et de recherches

Devenez parfait bilingue, trilingue...
Entière garantie chez Berlitz.

Leçons particulières — Cours collectifs
Jour — Soir
Prenez rendez-vous pour une leçon d'essai gratuite

École

Berlitz

Langues vivantes

Rimouski
166, St-Germain ouest
Tél. 723-1944

Les entrevues et les inscriptions
ne se feront que les vendredi
et samedi de chaque semaine.

Veuillez prendre rendez-vous
pour ces jours.

**AVIS AUX
INTERESSES**

Noubliez pas le
**CIPAILLE
CANADIEN**

LE DIMANCHE SOIR

à la
salle à manger

LEBEL

84, Cathédrale

hebdo-sport

avec réal fournier



Un but de Camille Ouellet, moins d'une minute avant la fin du match, a permis aux Carabins de faire partie nulle 5-5 sur la puissante équipe les As de St-Germain, dans la 2e partie d'un programme double de la Ligue de Hockey O'Keefe's de la Cité; disputée mercredi soir dernier, au Colisée. Dans la première rencontre, les Cavaliers de St-Robert ont triomphé l'Ecole Normale 2-0. Gilles Bouchard et Jean St-Laurent marquèrent les buts des vainqueurs. Lors de cette première partie, Maurice Gendron, Marius Ruest, Marc-André Lavoie et Gilles Rousseau marquèrent les autres buts des Carabins qui ont dû revenir de l'arrière pour éviter la défaite. Pour les As, Yvon Côté et Claude Brisson comptèrent chacun deux buts, l'autre appartient à Jean-Yves Asselin. Dans la victoire du St-Robert, Robert Duchesne a excellé dans ses filets, et c'était son 2e blanchissage de la saison.

Le classement des équipes: St-Germain 7, St-Robert 6, Carabins 3 et Ecole Normale 0. Claude Brisson des As domine les compteurs avec 3 buts et 7 passes pour un total de 10. Trois de ses coéquipiers le suivent avec chacun 7 points, ce sont Jean-Yves Asselin, Yvon Côté et Jacques Hallé. Julien Dresdell des Carabins suit avec 5 points. Robert Duchesne a deux blanchissages à son actif.

Au Ballon-Volant, les quatre équipes qui ont été victorieuses, tant du côté masculin que féminin, lors du tournoi régional qui a eu lieu à la fin d'octobre, au Paul-Hubert, participeront en fin de semaine à l'Omnium du Centenaire au Centre Maisonneuve

de Montréal.

Il a fallu deux carreaux supplémentaires afin de connaître le vainqueur du 4e programme de l'Heure des Grosses Quilles, au Palais des Quilles... En effet, Jean Côté a eu le meilleur contre Jean-Marie Duchesne par la marge de 3 quilles. Tous deux avaient totalisé des parties de 196 dans la partie finale. Antonin Rioux, André et Raynald Plante étaient les autres candidats. La prochaine qualification aura lieu vendredi soir à la salle des Loisirs St-Robert.

La possibilité d'une ligue intersalle des grosses quilles semble être une réalité. Une réunion sera tenue à la salle de Les Boules, cette semaine, afin de former la ligue qui grouperait: Les Loisirs St-Robert, Palais des Quilles, St-Gabriel, Lucville, Price et Les Boules.

Dix équipes ont participé au bonspiel Féminin Invitation commandité par la Banque de Montréal, au Club de Curling de Rimouski. C'est l'équipe de Rita Bélanger, Claire Hupé, Mariette Chartrain et Germaine Tremblay qui a remporté la palme contre celle de Huguette Gagné.

Le tournoi des Dindes débutera lundi soir, le 27 novembre. On se prépare activement au grand bonspiel Masculin Invitation Robert Sénéchal qui aura lieu les 1, 2 et 3 décembre prochain. En fin de semaine, une qualification sera jouée afin de connaître les équipes qui représenteront le Club de Curling de Rimouski.

Nos quatre curlers Rosario Pérusse, Jean-Marc Bouchard, Jean Michaud et André Leroux sont revenus enchantés de leur séjour

de Montréal. Résultat: 2 victoires et 3 défaites dans le bonspiel du Centenaire.

Jean Lebel, le numéro 15 des Feuilles d'Erable de Rimouski, célébrera son 23e anniversaire de naissance, le jeudi 23 novembre... Jean Desrosiers aura 25 ans, le lundi 27 novembre...

Que pensez-vous de la moyenne de buts alloués par partie de Marcel Pelletier dans les filets des Feuilles d'Erable? Présentement, 28 buts en 13 parties pour un impressionnante moyenne de 2.15. L'an dernier, avec le même nombre de parties, 4.67 de moyenne...

La Ligue Juvenile a inauguré ses activités lundi soir, au Colisée. Le Rimouski Juvenile a triomphé 5-2 du St-Germain. On a vu Pierre Corbin, le fils de

Victor, exécuté des arrêts spectaculaires dans les filets du St-Germain. Il en est de même pour Robert "Bobby" Janelle, le fils de Wilson, en faire autant dans les filets adverses. Brillants débuts.

Pour vous distraire entre les périodes des parties locales des Feuilles d'Erable de Rimouski, procurez-vous le programme. On vous fait connaître la biographie de nos joueurs et de plus les quelques potins dans "Le moment de détente" par Emile Michaud sont intéressants... Le Club Amis Sports a pris comme première activité de leur groupement, l'initiative du "lancer de la rondelle". A chaque période, on fait le tirage de trois numéros, et les personnes gagnantes seront appelées à tenter leur chance de lancer la rondelle vers

le panneau. Des beaux prix d'argent sont distribués à ceux qui réussissent à envoyer la rondelle dans l'un des deux trous du panneau... Seulement vingt-cinq sous du programme, et tout cela, au profit de la Ligue Juvenile...

La population sportive de la Rive Nord et Sud pleure la mort de Gilbert St-Laurent, décédé accidentellement. Sa présence au sein de l'équipe de Baie-Comeau constituait un attrait de toute première valeur. C'était un athlète magnifique et un joueur de grand talent. Et ce qui était beau, il ne comptait que des amis. Nous offrons nos sympathies à sa famille et à l'équipe de Baie-Comeau.

Voilà c'est tout, bonne semaine...

Picard et Pelletier voient la vedette

Les 3,200 amateurs présents dimanche après-midi au Colisée local ont vu l'un des meilleurs duels de gardiens de buts au cours des dernières années entre Claude Picard du Matane et Marcel Pelletier du Rimouski.

Le match qui a fait voir souvent des gestes nerveux et précipités de la part des deux clubs a pris fin par une victoire difficilement arrachée par les Feuilles d'Erable au pointage de 3 à 2 après une période supplémentaire.

Picard et Pelletier ont tour à tour volé la vedette. Au premier engagement alors que Matane a nettement dominé la situation Pelletier a gardé ses coéquipiers dans la lutte en repoussant 17 rondelles et en n'accordant qu'un but celui de Réjean Hamelin réussi avec une feinte de toute beauté.

A la deuxième période après que Gaston Côté eut trompé la vigilance de Picard ce dernier fut par la suite appelé à faire des arrêts formidables étant bombardé de quinze rondelles dans ce seul deuxième chapitre. Au total Picard a repoussé 41 rondelles et Pelletier 36.

Outre Réjean Hamelin l'autre compteur des Matanais fut Gilles Talbot. Pour Rimouski outre Gaston Côté, Gaston Lebel et Pull Lavoie ont compté. C'est ce dernier qui a brisé l'égalité en supplémentaire après un effort de Gaston Lebel.

Les meilleurs du Rimouski furent Marcel Pelletier, Jules Bellavance, Pull Lavoie et Jean Lebel. Les meilleurs du Matane furent Claude Picard, Réjean Hamelin, Yvon Tremblay, et Bertrand Lepage.

La joute ne fut pas rude. L'arbitre Robert Therriault a décerné neuf punitions dont six aux Rimouskois.

Les deux autres équipes soit Baie-Comeau et Sept-Iles n'ont pas joué.



comme le démontre cette photo, l'Ecole des Jeunes de Jules Blais au Colisée le samedi jouit d'une grande popularité... (Photo Denis Malenfant)



● Rémi Lalonde du Club Ami-Sport accompagné de ses acolytes Gagnon et Côté et des chroniqueurs sportifs lance le premier concours du lancer de la rondelle... deux des trois concurrents ont réussi le truc... (Photo Yolande Caron)



● Gilles Laberge le gérant de la succursale de la Banque de Montréal remet le trophée à la gagnante du Bonspiel Régional Féminin commandité par la Banque de Montréal, Rita Bélanger, skip... Germaine Tremblay, Mariette Chartrain et Claire Hupé complétaient l'équipe... Mme Laberge apparaît sur la photo à l'extrême droite... (Photo Rita Chevrin)

CONVERSATION ANGLAISE

CARACTERISTIQUES DES COURS :

- 1 - Anglais oral (exclusivement)
- 2 - Soixante heures
- 3 - Plus de 400 expressions dans 15 sujets différents de la vie courante.
- 4 - Une période sur trois au Laboratoire de langue
- 5 - Maximum de 10 élèves par groupe
- 6 - Cours donnés par des professeurs diplômés de l'Ecole d'Anglais de l'Université Queen's de Kingston.
- 7 - Démonstration gratuite sur demande.

LE LOCAL :

- 1 - Au sous-sol d'une maison privée
- 2 - L'atmosphère traditionnelle des classes fera place à un genre causerie.

POUR DE PLUS AMPLES RENSEIGNEMENTS, COMPOSEZ ENTRE 6 h. et 7 h. p.m. L'UN DES NUMEROS DE TELEPHONE SUIVANT :

- 724-4630 - M. Adrien Cyr
- 724-4971 - M. André Dubé
- 724-4759 - M. Yvon Michaud



LES SPORTS EN progrès

— Les Mineurs de Sept-Iles ont connu un mauvais départ mais il y a trop de bons joueurs dans cette formation pour qu'elle ne connaisse pas une meilleure deuxième moitié de saison... Conrad Parent a remis sa démission comme pilote et au moment d'écrire ces lignes nous ne savons pas qui lui succédera... l'ancien rimouskois Rowland Burgess pour sa part a décliné l'offre de diriger le club... nous ne

serions pas surpris si Jean-Guy Normand revenait derrière le banc...

— Prédiction: Michel Ringuette qui s'aligne pour Matane pourrait bien retourner avec Baie-Comeau... cette dernière équipe demandera la permission d'aligner un ou deux étrangers... cette permission devrait être accordée mais le problème est de savoir où dénicher un



● Aldège Banville laisse échapper une grimace de douleur après s'être blessé la semaine dernière... le dévoué médecin Jean-Paul Lamontagne est à établir le diagnostic... Le Dr Lamontagne soigne bénévolement les joueurs depuis plusieurs années dans un geste sportif fort appréciable... (Photo Malenfant)

joueur de fort calibre à ce temps-ci de l'année...

— La majorité des joueurs et organisateurs commencent à réaliser qu'un calendrier de 48 parties ça va faire une saison longue... quelques joueurs qui occupent des emplois, entre autres Gilles Dignard des Chevaliers, sont déjà épuisés et la campagne commence... comme disait Gilles: "ce qui nous tue c'est de rentrer chez nous à trois et quatre heures du matin"...

— Yvon Lacoste qui vient d'être libéré par les As a reçu des offres de Zénon Ouellet pour piloter le Matane mais aucune entente n'est survenue jusqu'à maintenant... Robert Pépin de Drummondville aurait également été approché... prédisons que Adjutor Côté reviendra à la barre du Matane...

— Jean-Marie Bouchard de Causapsca qui aide la cause des Feuilles d'Erable présentement a trouvé du travail auprès de Gilbert Amiot et Paulo Desrosiers chez Electro Ltée... pour sa part Philippe Cliche dans un autre beau geste sportif fournit de l'emploi à l'indispensable Jules Bellavance...

— Eustache Soucy nous révélait dimanche qu'il avait lui-même fait un essai avec sa McLaren à une vitesse de 190 milles à l'heure... "pour des petits canadien-français du Québec nos troisième et cinquième places dans le Can-Am c'est pas trop mal" nous confiait-il avec enthousiasme... en effet il s'agit de compétitions avec la crème des conducteurs internationaux...

— Plusieurs amateurs trouvent bizarre que Gilles Thibault ait perdu son tempérament agressif et bagarreur... la vraie raison pour laquelle Thibault s'en tient strictement au hockey c'est qu'il a le nez très vulnérable à la suite de sa fracture de l'hiver dernier et il ne peut se permettre une autre blessure du genre car ce serait très dangereux... "cependant, de dire Thibault, j'en connais quelques-uns qui sont mieux de baisser leur bâton car je n'ai jamais accepté que l'on me joue dans le visage"...

— On pourrait faire toute une rubrique humoristique avec les noms qui ont été soumis pour remplacer celui de Mont-Blanc... parions que certains ont même voulu s'amuser en soumettant des noms pas bêtes mais qui ne manquent pas d'être drôles comme: "Refuge du Chien", "Mont des Sensations", "Mont des Relations", (on ne précise pas lesquelles), "Mont Whiski" (a bien y penser il y a du vrai là-dedans), "Le Rapide Blanc", "Venez tous apprentis" (vos pointes j'en reviens ben!), "La Pente du Sourire", (on voit bien que vous n'avez jamais suivi Rémi dans le haut de la "un", "Mont Thomson", (en v'là au moins qui ne sont pas séparatistes), "Montez-Go" (il faut bien finir par descendre, tout de même!), "L'Escalier", (c'est pas mal mais je gage qu'on a voulu nous monter un "bateau"), "Centre de Ski Marcantour" (pourtant Marc Vaillancourt n'y va pas souvent)...

— La partie de dimanche entre Rimouski et Matane n'a pas eu tout l'éclat prévu probablement parce que les joueurs des deux clubs n'étaient pas prêts "mentalement" pour ce match... on ne s'attendait pas de s'affronter et les porte-couleurs des deux clans paraissaient nerveux...

— Nous avons su que Baie-Comeau, Rimouski et Sept-Iles s'objecteraient si Marc Bélanger revenait au jeu avec le Matane...

on voudrait que Matane enlève son quatrième importé si Bélanger chasse les patins... les gérants d'équipes prétextent qu'ils n'ont pas été consultés lorsque les Matanais ont eu la permission d'obtenir un quatrième étranger... de la poudre dans l'air quoi!...

— Emile Michaud écrivait dans le programme du Colisée dimanche que nous étions gêné de sauter sur la glace comme arbitre avec nos lunettes... je ne vois pas pourquoi nous serions gêné car Emile se promène bien nu-tête lui!... Claude Pearson.



● deux nouveaux venus qui aident la cause des Feuilles d'Erable... Jean-Marc Bouchard de Causapsca et Paul Bélanger, joueur du Trois-Pistoles... (Photo Malenfant)



● l'équipe Les Bourgeois de l'Ecole Paul-Hubert que les observateurs choisissent comme candidat sérieux au championnat... (Photo Denis Malenfant)



...et pour cet achat? Voyez HFC

Montant du prêt	Plans de remboursement mensuel				
	36 mois	30 mois	24 mois	20 mois	12 mois
\$ 100	\$ 3.00	\$ 3.75	\$ 4.50	\$ 5.25	\$ 6.00
300	9.00	11.25	13.50	15.75	18.00
550	16.50	20.63	25.28	30.86	36.44
750	22.50	28.13	35.28	42.86	50.67
1000	30.00	37.50	47.00	56.75	67.50
1600	48.00	56.25	68.40	81.75	97.50
2000	60.00	70.00	85.00	102.00	120.00
2200	66.00	77.00	92.40	110.25	130.50
2500	75.00	87.50	105.00	125.00	150.00

Les paiements ci-dessus, comprenant capital et intérêts, sont basés sur le remboursement normal. Le coût de l'assurance n'est pas compris.

Informez-vous de l'assurance-vie sur prêts aux tarifs de groupe.



RIMOUSKI
136, rue St-Germain—Téléphone 723-6585
(à côté du magasin Zeller's)
Demandez nos heures d'ouverture le soir

Avez-vous besoin d'argent pour le magasinage des Fêtes? Ou pour aller visiter votre famille? Demandez un prêt de Household Finance que vous rembourserez commodément plus tard. Appelez ou visitez HFC aujourd'hui.

Vu que M. Anctil a eu beaucoup de guérisons et reçu beaucoup de demandes de personnes de Rimouski et Mont-Joli il lui fait plaisir de vésiter la région.



M. VICTOR ANCTIL
vous attend à :

MONT-JOLI - Hôtel Commercial
23 novembre (de 2 h. à 9 h. p.m.)

RIMOUSKI - Manoir Normandie
24 novembre (de 2 h. à 9 h. p.m.)

VICTOR ANCTIL
A LE DON SANS TOUCHER NI REMEDE

Saint-Robert-Bellarmin

Mariage — M. Gaston Yockell, de Saint-Albert-le-Grand, fils de feu M. et Mme Jean Yockell, a épousé Mlle Katheleen Conzyski, de Dewitt.
Baptême — Le 5 novembre, Raynald, fils de M. et Mme Louis-René Raymond (Jeannine St-Pierre).

Saint-Anaclet

Baptême — Renée-Claude, enfant de M. et Mme Théodore Proulx (Aline Bouillon), Parrain et marraine, M. et Mme Yvon Jacques, oncle et tante de l'enfant. Mme Proulx portait sa fille sur les fonts baptismaux.

PRÊTS HYPOTHECAIRES ET NIAGARA...

Grâce à l'approbation rapide de Niagara, vous pouvez refinancer une hypothèque actuelle, payer des dettes, acheter une maison ou un chalet, améliorer votre demeure ou accroître votre commerce. L'évaluation effectuée par un spécialiste vous offre une possibilité de financement maximum. Assurance vie si désirée.



LA COMPAGNIE DE PRÊTS ET D'HYPOTHEQUES NIAGARA LTÉE

S'adresser à M. J. Lavoie, représentant 4, D'Youville, Rimouski Tél. 723-7397

Membre du Groupe de compagnies IAC

Dessureault et

vous offrent de nouveaux concepts sensationnels dans les modèles STÉRÉOS et TV en couleur pour l'année '68

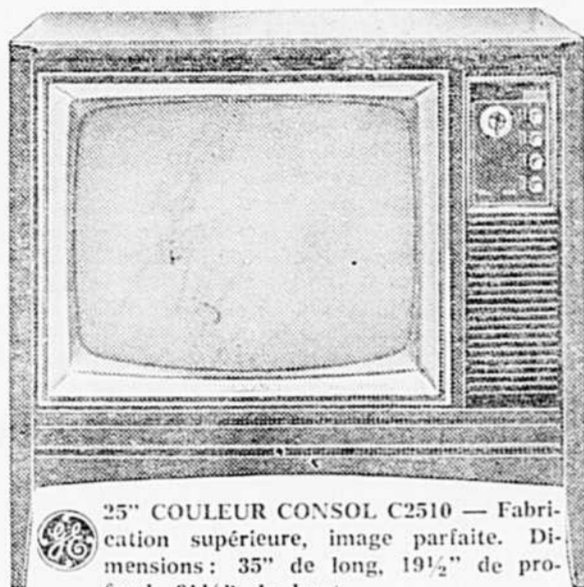

25" COULEUR CONSOL C2510 — Fabrication supérieure, image parfaite. Dimensions: 35" de long, 19 1/2" de profond, 31 1/2" de haut.

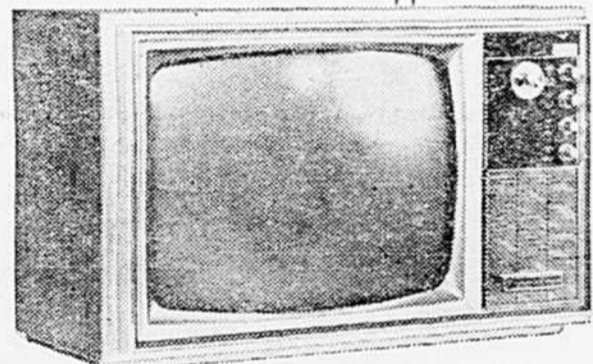

19" COULEUR PORTATIF C1960 — Couleur parfaite, cabinet attrayant. Voilà un achat qui comblera la famille.

Vous jouissez d'un appareil TV en couleurs pour seulement \$ 399.⁹⁵ Pourquoi vous en priver ?

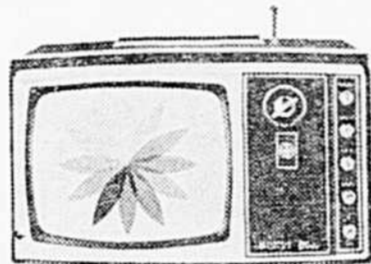

C1120 — Le PORTACOLOR 11", seulement 24 lbs, Couleur superbe, écran 11", un petit bijou qui se déplace facilement.

VOYEZ NOTRE COLLECTION DE STEREO GE, ILS SONT RAVISSANTS — SONORITE EXCELLENTE — MEUBLES EXQUIS

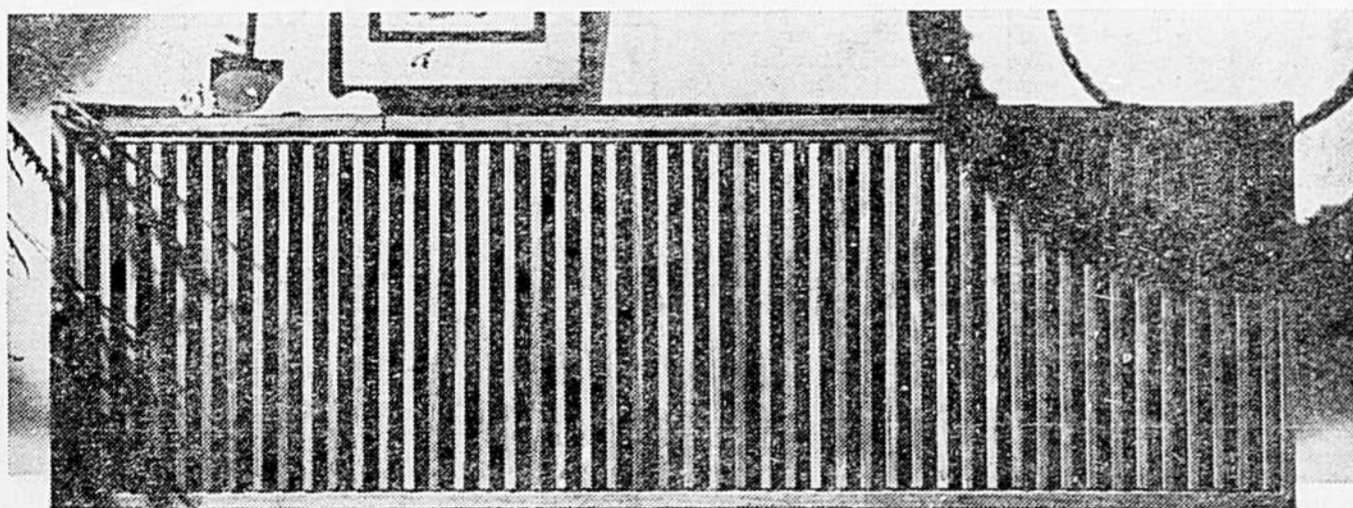

LE MARDI-GRAS — Création de Robin Bush. L'élégance de ce meuble est discrète. Une heureuse alliance de musicalité de beauté pour un décor moderne. Châssis SL1300, 130 wats — Tourne-disque: Garrard 60MK11.

VOYEZ NOS STEREO GE — PRIX A COMPTER DE \$179.00

ROBERT DESSUREAULT, Ltée

Vente et échange — Service — Nous finançons vos achats

322, St-Germain

RIMOUSKI

723-3216

AGENCE MARITIME INC.

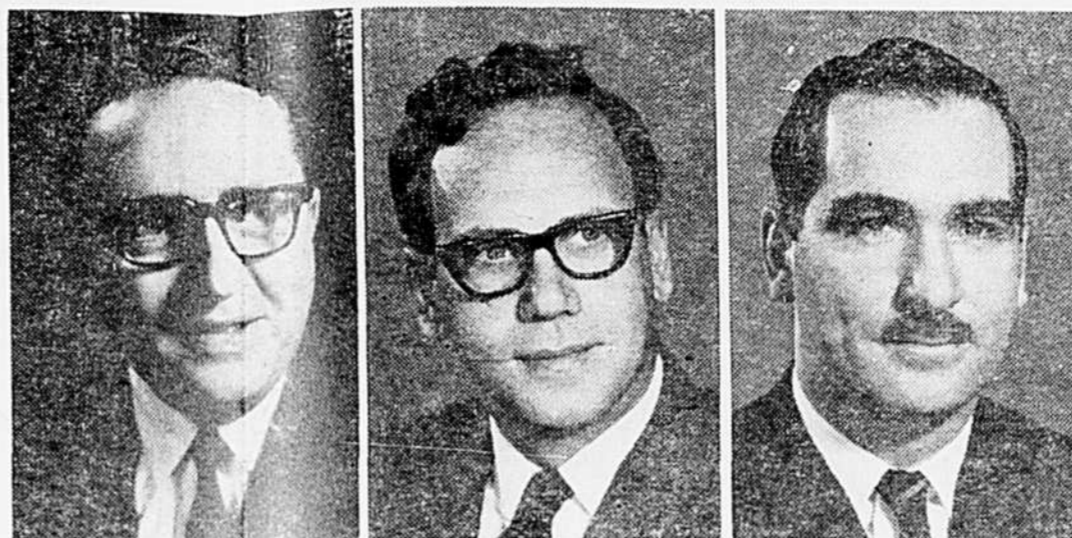

Jean-Pierre Simard

Paul Gourdeau

Gilles Demers

Agence Maritime Inc. et ses compagnies affiliées (Terminus Maritime Inc. et Terrokon Service Inc.) annoncent l'élection de M. Paul Gourdeau au poste de président et contrôleur, de M. Jean-Pierre Simard au poste de vice-président et directeur général et de M. Gilles Demers au poste de secrétaire-trésorier. L'honorable Léopold Langlois, c.r., de Québec et Me Jean-Paul Cardinal, c.r., de Montréal demeurent membres du Conseil d'Administration. M. Paul Gourdeau, c.g.a., de Lévis, est en outre président de Corporation Génus Ltée, président du chantier maritime Davie Brothers Ltd. et vice-président de Prévost Car Inc. M. Jean-Pierre Simard, de Québec, est bien connu dans les cercles maritimes et compte 20 ans de service à l'emploi de la compagnie Agence Maritime Inc. Me Gilles Demers, notaire, est membre de la société légale Demers, Corriveau, Demers, Croft & Auger de Québec et Lévis. Il est également membre du Conseil d'Administration de L'Union Canadienne, Compagnie d'Assurances, et vice-président de Davie Brothers Ltd. et de Corporation Génus Ltée. Agence Maritime Inc. dessert le Saint-Laurent, les Grands Lacs et les côtes de l'Atlantique, avec une flotte de navires modernes dont certains sont renforcés pour la navigation d'hiver sur le Saint-Laurent et dans l'Arctique.

Décès

A Québec, le 15 novembre, à l'âge de 59 ans, Mme Gérard Malenfant (Marie-Anna Rioux), de Saint-Jean de Dieu.
A l'hôpital de Rimouski, le 14 novembre, à l'âge de 78 ans, M. Elisée Quellet, époux de Mme Joséphine Dumont, de Squattek.
— A l'hôpital de Rivière-du-Loup, le 14 novembre, à l'âge de 62 ans, M. Prudent Parent, célibataire, fils de M. Joseph Parent, autrefois de Saint-Jean de Dieu.
A l'Hôpital Laval de Québec, le 14 novembre, à l'âge de 96 ans, Mme Wilfrid Sénécal (Julie Rioux), de Saint-Jean de Dieu.

C'est moi, votre amie

Avez-vous remarqué que, grâce aux artifices modernes, les femmes semblent rayonnantes, les hommes forts et décontractés? Vous les pensez en bonne santé n'est-ce pas? Pourtant il n'en est rien. Combien d'entre nous sitôt chez eux posent le masque? C'est à dire qu'ils redeviennent eux-mêmes, nerveux, irritables, traits tirés, les yeux cernés, les jambes enflées, les épaules s'affaisant en une minute. On ne joue plus la comédie soit de l'homme d'affaire qui malgré ses 14 à 16 heures de bureau, reste

en pleine forme, et pour Madame, vite perdue cette vitalité que chacun enviait durant toute l'après-midi. On n'est pas malade, c'est vrai, ça ne veut pas dire pourtant que l'on est en bonne Santé. La Santé, c'est bien plus que l'absence de maladie, de troubles de toutes sortes. La Santé, c'est l'absence de cette fatigue anormale, surgissant comme ça par période, la Santé c'est avoir l'équilibre parfait tant moral que physique, c'est éprouver en soi la joie de vivre, être capable de faire face aux vicissitudes de la vie de tous les jours.

SOUFFREZ-VOUS

DES MALAISES CHRONIQUES SUIVANTS

- ECZEMA
- RHUMATISME
- ARTHRITE
- FOIE PARESSEUX
- NERVOSITE
- ETC.

Nouvelle découverte à base d'herbes naturelles POUR DE PLUS AMPLES INFORMATIONS ECRIVEZ SANS AUCUNE OBLIGATION DE VOTRE PART

Centre International de Santé
136, Oneida Drive Pointe-Claire, P.Q.



LES CERTIFICATS-CADEAUX résolvent vos problèmes des Fêtes. Disponibles en valeurs de \$2.50, \$5.00, \$10.00 et \$25.00 à tous les magasins Reitman's.

Achetez avec confiance! Toutes les marchandises sont échangeables dans les magasins Reitman's à travers le Canada.

LE MAGASIN DES FEMMES ÉLÉGANTES
Reitman's

faites-vous plaisir...ou mieux encore, laissez-le vous choyer avec ces vêtements de rêve confortables, si indéniablement féminins.

Vêtements de nuit moelleux en acétate et nylon brossés qui vous assureront une chaleur bienheureuse et confortable, au cours des nuits froides à venir. Douillettes et d'apparence luxueuse, avec garnitures de broderie et de dentelle.

- Nuisette 3.98
- Pyjama 3/4 4.98
- Peignoir 4.98



Le magasin qui a l'esprit des Fêtes

PLUS DE 215 MAGASINS D'UN OcéAN À L'AUTRE POUR VOUS SERVIR

160, St-Germain

Tél. 723-6517

Un sondage d'envergure pour le réaménagement pastoral

Pour dresser le portrait du diocésain au plan de sa foi et de la vie religieuse, du degré d'engagement des chrétiens, des doutes sur la foi, la conception qu'en a de la liberté religieuse, tout ce qu'on désire voir se réa-

la bonne volonté, la collaboration, l'esprit d'entraide, de renouveau, pour faire un succès du sondage qui démarrera dans quelques jours. Du document, qui sortira de l'opération-tri, par machines électroniques, l'autori-

pensée du signataire du questionnaire. Celui-ci devra être franc avec lui-même. On n'est pas d'accord, qu'on le dise! On ne pratique sa religion que peu ou pas du tout et pourquoi, de le savoir et d'en connaître les mo-

années, se matérialisera avec la coopération des pasteurs et des fidèles. La vérité nue, crue, c'est ce qui aidera les promoteurs de l'enquête. Qu'on étale sincèrement ses opinions. Qu'on ne triche pas avec soi-même, pour donner un portrait faux ou mitigé de son comportement face à la foi, à sa vie religieuse. Des réformes doivent correspondre à des besoins réels, authentiques.

d'une prochaine rencontre de tous les directeurs des Oeuvres de retraites fermées, au pays. Les questionnaires ne portent aucun numéro. Pas de possibilité d'identification du signataire.

Pour les adultes seulement

Optimistes, les promoteurs du sondage souhaitent qu'une centaine de réponses-questionnaires soient recueillies dans chacune des 120 paroisses du diocèse. Il faut que l'échantillonnage soit éclairant. Que les réponses représentent tous les éléments d'une société paroissiale: hommes et femmes de 20 à 30 ans, de 30 à 40 ans, de 50 à... On veut atteindre tous les métiers, toutes les professions.

Mgr St-Onge, vicaire général, au cours de la conférence d'information, jeudi dernier, a dit: "pour nous pasteurs, le sondage provoquera de longues réflexions communes et peut-être de nouvelles orientations dans la vie pastorale. Ce pourrait être l'amorce d'un réaménagement pastoral."

Allons donc, diocésains, à l'oeuvre rapidement. Depuis le temps qu'on se plaint que le laïc n'a jamais son mot à dire. On lui donne la parole, là! Il faut savoir où sont les problèmes.

Andrée GAUTHIER

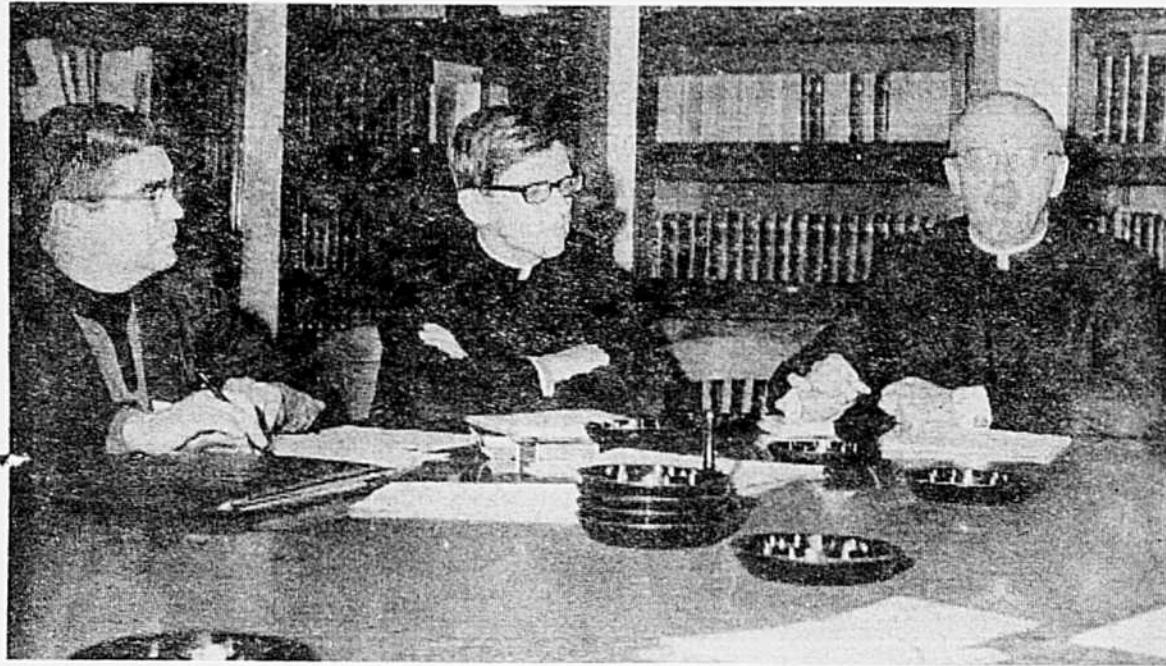

liser dans le progrès et l'orientation de la vie pastorale, l'ordinateur électronique entrera en jeu. Dans le Bas Saint-Laurent, on tentera une expérience unique. Nous sommes bien en 1967. Mais il faudra la collaboration intelligente, active, rapide des diocésains, paroisse par paroisse, afin que l'enquête-sondage conçue par l'autorité religieuse et un sociologue, le Père Jolicoeur, soit fructueuse. Il faudra aussi que le bénévolat, clercs-laïques, soit intensif sur une courte période: deux semaines au plus. La cueillette du questionnaire, non signé, devra être oeuvre collective. On mise sur

té diocésain ecclésiastique s'inspirera pour amorcer les réformes et répondre à l'attente des fidèles.

Un défi que relèvera la population?

C'est le premier sondage du genre au Canada français. Il faut une information juste, sans détour, véridique, conforme à la

tifs éclaireraient les enquêteurs. Aucune signature. Aucun moyen de savoir d'où vient le témoignage. On pourra bâtir sur la franchise mais non sur les réponses équivoques, sur le mensonge, ou un portrait qui ne correspond pas à la réalité.

C'est L'ANNEE DE LA FOI, demandée par S.S. Paul VI. Le projet, conçu il y a quelques

32.000 questionnaires

Pour les 32.000 foyers qu'on veut atteindre! Selon certaines normes, le même sondage sera effectué dans des écoles secondaires et spécialisées des régions géographiques du diocèse. Cette enquête — si on dit la vérité — révélera tout ce qu'il y a de positif et de négatif dans la vie religieuse actuelle, la sienne, celle de la communauté.

Les cinquante questions peuvent dérouter au départ. Qu'on ait le courage de relever le défi. On fait des prouesses plus difficiles à la petite semaine pour résoudre des problèmes d'ordre matériel.

L'expérience menée, l'an dernier, au diocèse, pour alimenter un travail sacerdotal sur l'Oeuvre des Retraites Fermées fut un succès. 10.000 personnes y répondirent. Les résultats vont alimenter un travail élaboré lors

Saint-Mathieu

Mariage — Le samedi 21 octobre, fut béni par M. l'abbé Gérard Cayouette, le mariage de Mlle Gabrielle Gagnon, fille de M. et Mme Gérard Gagnon (Albina Rioux), de Saint-Mathieu, et M. Jacques Létourneau, fils de M. et Mme Héliodore Létourneau (Odile Rioux).

Service anniversaire — Le samedi 28 octobre, fut célébré le service anniversaire de M. Joseph Jean, époux de Mme Eva Vaillancourt, de Saint-Mathieu.

Décès de Mme François Levasseur

Mme François Levasseur (Adèle Ouellet), âgée de 83 ans, est décédée le 20 octobre, chez sa fille Mme André Durette, après quelques heures de maladie seulement.

Ses funérailles eurent lieu, le 24 octobre, en l'église de Saint-Ulric, en présence de nombreux parents et amis.

La défunte laisse, dans le deuil, ses enfants: Antoine, Albert, Adrien, Francis, de Saint-Ulric; Rosaire, de Rimouski; Adrienne (Mme André Ouellet), de Saint-Ulric; Augustine (Mme Louis Ouellet), de Saint-Damase; Marie Anne (Mme Paul Gauthier), Marguerite (Mme Jean-Bte Durette), de Matane; ses gendres MM. André et Jean-Baptiste Durette, Louis Ouellet, Paul Bernier (Saint-Léandre); ses brus Mmes Albert, Rosaire, Adrien et Francis Levasseur; une soeur Mme Edmond Dubé (Caroline Ouellet), de Matane-sur-mer; ses frères et leur épouse, M. et Mme Stanislas Ouellet, de Matane, M. et Mme Octave Ouellet, de Montréal.

du 25 nov. au 1 déc.

— Deux Grands Divertissements —

"SANS FOI NI LOI"

(couleur - scope) ("Incident at Phantom Hill")

- une intrigue classique et un western de qualité...

When in Southern California visit Universal City Studios



CINE-JEUNES, SAMEDI 25, à 1 h. 30 :

"SAMSON CONTRE TOUS)"

(couleur)

- extraordinaires exploits de force herculéenne...
- première fois à Rimouski pour les jeunes...

Spécial ! Spécial ! Spécial !

- Vendredi soir le 24 novembre, lors de la projection de "TOBROUK" une personne chanceuse dans l'assistance, en répondant à une question, se méritera un "laisser-passer" pour trois mois. En entrant conservez votre moitié du billet.

"LA COMTESSE DE HONG-KONG"

(couleur - scope)

- une belle histoire d'amour sur un ton de comédie souvent osé...

UNIVERSAL presents
MARION SOPHIA BRANDO SOPHIA LOREN

"A Countess from HONG KONG"

His cabin,
His P.J.s,
Her move!



WRITTEN, DIRECTED and MUSIC by
CHARLES CHAPLIN

SYDNEY CHAPLIN... TIPPY HEDREN... PATRICK CARGILL... MARGARET RUTHERFORD

PRODUCED BY JEROME EPSTEIN **TECHNICOLOR®**

Auditorium
Rimouski Tél. 723-3646

GARAGE préfabriqué

AVEC UN PRATIQUE GARAGE PRÉFABRIQUÉ

- Eliminez les pertes de temps
- Protégez votre auto
- Cessez ces corvées éreintantes de déneigement.
- Oubliez les rigueurs de l'hiver

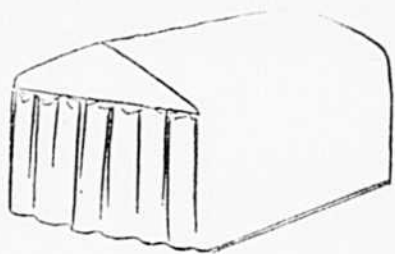

POPULAIRE GARAGE A PRIX TRES POPULAIRE !

EN BOIS 10 x 20, installé \$225.00
 EN BOIS, 10 x 20, usagé, non installé \$150.00

Grandeurs spéciales sur demande.

LOCATION POUR LA SAISON

Pour aussi peu que \$75.00 installé avec option d'achat jusqu'au 1er avril.

paul dionne

22 Est, St-Germain, Rimouski Tél. 723-3380

Amateurs d'échecs

Vous êtes conviés à la reprise des activités du Club d'Échecs du Bas Saint-Laurent, le dimanche 26 novembre, à 20 heures 30. Le lieu de rendez-vous : la salle de délibérations du Conseil de ville, à l'hôtel de ville de Rimouski.

Tous ceux qui s'intéressent aux échecs sont cordialement invités.

Décès de Mme Georges Lajoie

Le 6 septembre, décédait, à Lucville, Mme Georges Lajoie (Marie-Adèle Ouellet), autrefois de Sainte-Flavie où ses funérailles eurent lieu en présence de nombreux parents et amis.

La défunte laisse ses enfants Mme H. Morissette (Rose), Mme Gonzague Couillard (Marie-Louise), Mme J.-E. Morissette (Yvonne), Mme Philippe Paquet (Georgienne), Mlle Alma Lajoie, Mme S.-L. Laurin (Madeleine). Elle était la belle-soeur de Mme Jean-Baptiste Lajoie, de Sainte-Flavie, Mme Adélie Lajoie, de Mont-Joli, M. l'abbé Adélar Ouellet, de Nazareth, M. Pierre Ouellet, de Baie-Comeau, M. Edmond Ouellet, de Montréal, Mme L. Ouellet, Mme N. St-Laurent, de Sept-Iles.

Suggestions de CADEAUX

CARAFE VERRE TAILLE
 CUVE A GLACE
 POT A L'EAU
 BAGUES
 JONC
 CADRAN DE VOYAGE
 ARTICLES EN BOIS
 BRACELET
 COFFRE A BIJOUX
 BOUTONS MANCHETTE
 PLUME ET CRAYON
 TROUSSE DE VOYAGE
 BAROMETRE
 SET VERRE ET ETUI
 SET DE BUREAU
 ALLUMEUR
 PORTE MONNAIE
 VERRES A BIERE

SET DE TOILETTE
 SET DE PARFUMEUSE
 VERRE TAILLE
 VERRE FRANCAIS
 VERRE ITALIEN
 POTERIE IMPORTEE
 ARTICLES EN BOIS
 RASOIR ELECTRIQUE
 PORTE MONNAIE
 CHAPELETS
 MONTRES PENDANTIFS
 COFFRE A BIJOUX
 BRACELET
 MONTRES
 SET MANICURE
 CROIX ET CHAINE
 PORCELAINE
 TASSE DE FANTAISIE

- Emballage gratuit
- Prix spéciaux
- Choix et nouveauté
- Mise de côté

Bijouterie Fournier Enr.

RIMOUSKI, Qué.

CINÉMA CARTIER RIMOUSKI

MODERNE Tél. 723-2791

Représentation continue, dimanche : 1 heure à minuit — Sur semaine : 7 h. à 11 h. 30

FOYER des grandes PRODUCTIONS MONDIALES en français

DU SAMEDI, 25 NOVEMBRE AU 1 DECEMBRE INCLUSIVEMENT (vendredi)

En grande primeur



Le voyage FANTASTIQUE



STARRING Stephen Boyd, Raquel Welch, Edmond O'Brien, Donald Pleasence, Arthur O'Connell, William Redfield and Arthur Kennedy, Produced by Saul David, Directed by Richard Fleischer, Screenplay by Harry Kleiner Adaptation by David Duncan, Music by Leonard Rosenman, A Cinemascope Picture, Color by DeLuxe.

CINÉ-JEUNES

Samedi, le 25 novembre à 1 h. 30

Le CHEIK Rouge

C. Pollock

Aussi, deux sujets courts

Une éblouissante production en couleur vous promenant de Tokio à Rome et Paris à travers des aventures - suspense.

RIFI FI À PANAME

Georges Raft - Mireille Darc



MAURICE JACQUIN

PRESENTS

JEAN GABIN

WITH

GEORGE RAFT

GERT FROEBE

AND

NADJA TILLER

A FILM BY

DENYS DE LA PATELLIERE

WITH THE PARTICIPATION OF MIREILLE DARC - CLAUDIO BROOK - AUGUSTE LE BRETON - LIBRAIRIE FLORE - ALPHONSE BOUARD
 FROM THE NOVEL BY GEORGES GAVARENTZ - FRANCISCO - COLOR
 MUSIC COMPOSED BY GEORGES GAVARENTZ - FRANCISCO - COLOR
 DIALOGUE BY ALPHONSE BOUARD
 PARAMOUNT RELEASE

la grille du PROGRÈS

	1	2	3	4	5	6	7	8	9	10	11
1											
2											
3											
4											
5											
6											
7											
8											
9											
10											
11											

HORIZONTAL

- Manière d'enlever les roches d'un cours d'eau.
- Manie de l'ivresse par l'oxyde d'éthyle.
- Hommes rapaces.
- Petit maillet — Argot.
- Roue — Arbre de Californie.
- Apprit — Affirmation.
- Cérémonial.
- Déconcerté.
- Autrefois parmi — Voyelles — Tient la tête en France.
- Teinta — Donna à Thésée le fil qui lui permit de sortir du Labyrinthe.
- Il fait usage du télémètre.

Nom

Adresse

La récompense attribuée pour le présent problème sera un volume donné par LA LIBRAIRIE BLAIS de la rue de la cathédrale.

Adresser vos réponses: "Mots croisés" Le Progrès du Golfe, 57, rue Saint-Pierre, Rimouski.

VERTICAL

- Action de pencher d'un côté.
- Grecque — Obtint — Changé.
- Qui concerne une douleur des articulations.
- Katavothra, où Hercule monta sur le bûcher — Pr. relatif.
- Navire rapide — Finit à midi.
- Mouvement de la mer — Dessin ou plan d'un édifice.
- Mer démontée — Tiré à la filière.
- Ferme du midi. Région de Tchecoslovaquie — Altesse royale.
- Prép. — Plaisirs — Venu.
- Nég. — Paresseux — On s'y brûle.
- Remuer des terres.

Le microsillon offert par le magasin Amiot & Goulet Enr. a été attribué à M. Raymond Hupé, rue Hupé, Rimouski.

Solution de la semaine précédente

A M I O T G O U L E T
C O L * R * R O U T E
C L * A O U T * B A L
E L E C T R I C I T E
S E * A * * E R E * O
S T E R E O * I S I S
O O S P H E R E * * A
I N T E * * E * P L U
R * O S T E N S O I R
E T C * H I E S * E E
S U S P E N S E U R S

AIDE MENAGERE DEMANDEE

Ouvrage général, références exigées, 5 enfants (4-8-12-12 et 15 ans) 25 à 30 ans et plus, capable de prendre charge de la maison à l'occasion. Très intéressée seulement.

ECRIRE A :
Mme C. BELANGER
2290, Angers
QUEBEC 6, P.Q.
au tél. 681-8760

Commission Scolaire Régionale du Bas St-Laurent OFFRE D'EMPLOI

COORDONNATEUR DE L'ENSEIGNEMENT PROFESSIONNEL

FONCTIONS :

Planifier, organiser et coordonner l'enseignement professionnel au niveau du cours secondaire dans un système d'enseignement polyvalent à options graduées.

QUALIFICATIONS REQUISES :

Etre diplômé d'un institut de technologie et avoir acquis au moins cinq (5) années d'expérience dans le secteur de l'enseignement professionnel.

SALAIRE :

Selon les qualifications et la compétence; bénéfices marginaux usuels. Les personnes intéressées doivent faire parvenir leur curriculum vitae au soussigné, avant le 8 décembre 1967.

Gérard Grenier,
Directeur Général,
Commission Scolaire Régionale
du Bas Saint-Laurent,
C. P. 39, Rimouski

GG/JLH

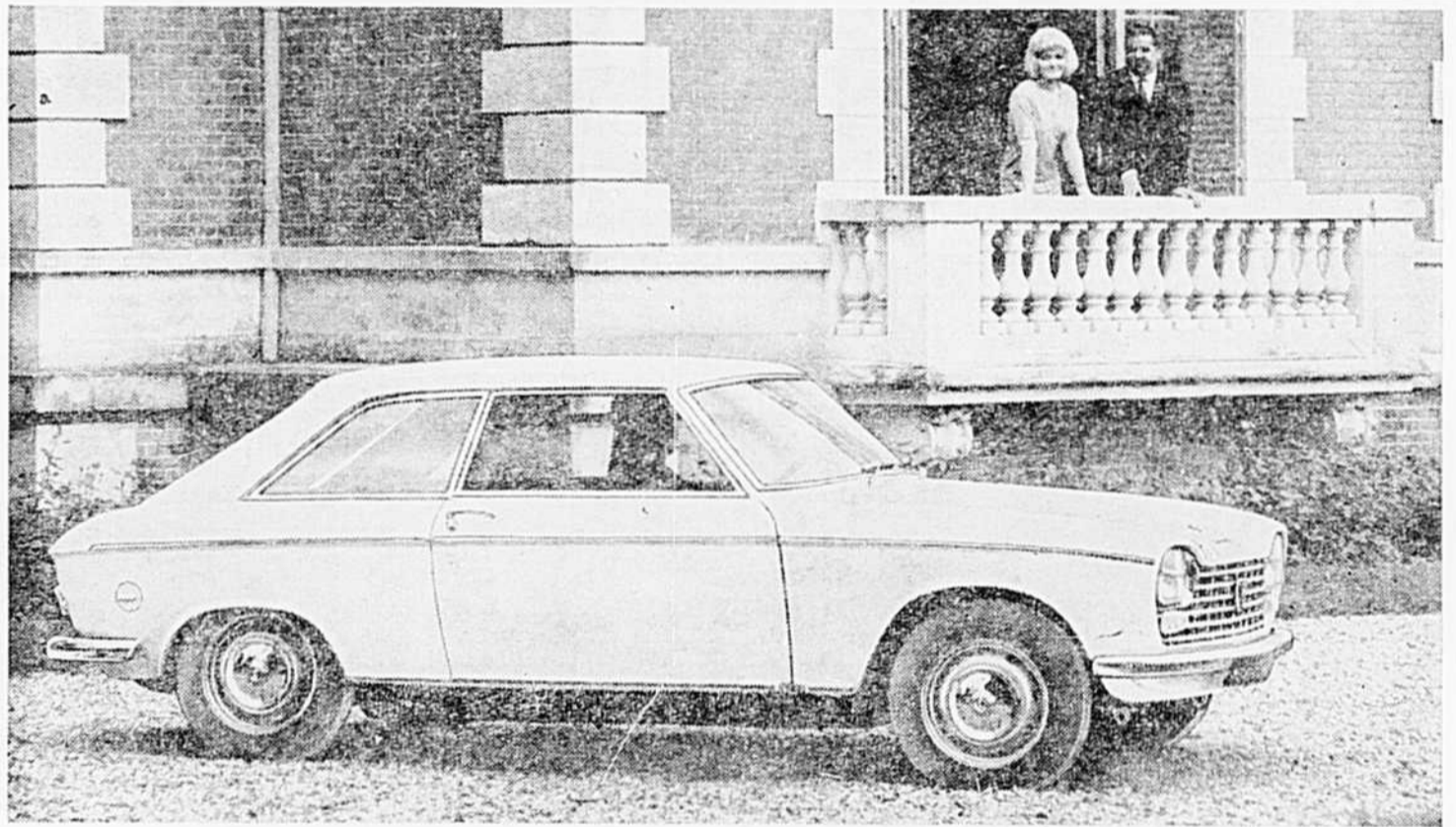

la voiture la plus robuste au monde ne ressemble pas à un char d'assaut!

Les Peugeot sont robustes, n'en doutez pas! L'année dernière, six Peugeot 204 ont participé au rallye Safari de l'Afrique orientale et ont terminé PREMIÈRE...DEUXIÈME... TROISIÈME... QUATRIÈME... CINQUIÈME... SIXIÈME... dans leur catégorie, sans parler de la 1ère place au classement général... remportée par une Peugeot 404 à moteur à injection. Les conducteurs chevronnés considèrent le rallye Safari de l'Afrique orientale comme le plus pénible au monde... Des quatre-vingt-onze voitures des Etats-Unis, d'Europe et de la Grande-Bretagne qui y prirent le départ... 38 seulement franchirent la ligne d'arrivée... dont les 18 Peugeot participantes! Cette victoire a suivi de près celle remportée au Canada, au rallye d'hiver, où Peugeot gagna la coupe d'équipe. C'est pour cette raison et pour bien d'autres, que "l'American Rodding Magazine" a appelé la Peugeot "la voiture la plus robuste au monde". Voici quelques-unes des caractéristiques qui ont fait sa popularité: traction avant • suspension indépendante sur les quatre roues • freins à disque à l'avant, à tambour à l'arrière, assistés par dépression avec compensateur automatique de freinage • arbre à cames en tête • bloc moteur en alliage d'aluminium coulé. Mais toutes ces caractéristiques modernes ne sont pas aux dépens de son élégance: La Peugeot a gagné la médaille d'or pour la conception et le style de sa carrosserie, au grand prix européen des Arts et de l'Industrie.

VENEZ VOIR ET ESSAYEZ LA VOITURE LA PLUS ÉLÉGANTE ET LA PLUS ROBUSTE EN CIRCULATION. RENDEZ VISITE À VOTRE CONCESSIONNAIRE PEUGEOT, DÈS AUJOURD'HUI. À TOUS LES POINTS DE VUE, LA PEUGEOT EST UNE AUBAINE!



Garage ERNEST LANDRY

173, rue St-Germain

RIMOUSKI, P.Q.

Tél. 723-8466

Ne pas s'entêter à Saint-Germain

L'annexion de la paroisse de Saint-Germain à la Ville de Rimouski n'est plus qu'une question de jours. Pour officialiser le fait, il manque les documents officiels ou l'arrêté ministériel à rendre public.

Mais déjà se dessine un problème, facile à résoudre, avec la bonne volonté des parties, manifeste, lundi soir, à l'assemblée du Conseil Municipal. L'entretien des routes en hiver, sur un parcours de 8½ milles. C'est admis.

C'est l'entretien d'une route privée, reliant le troisième au quatrième rang, le long de laquelle se trouve la résidence de madame Beaulieu, du Salon des Fleurs, qui a amené un échange d'opinions entre le Conseil Municipal de Rimouski et des représentants du Conseil Municipal de Saint-Germain encore en fonc-

tions. On insiste, chez les nouveaux "Rimouskois", municipale-ment parlant, pour que la Ville entretienne cette route (non traînant mais roulant...) sur les quarante arpents alors que la dite maison Beaulieu est à 12 arpents de la route du troisième rang. Il faudra, déclarait le maire, pour clore la discussion, se prévaloir d'un article de la Loi des cités et villes qui permet d'imposer une taxe spéciale au quartier ou au secteur à qui profite le cas d'exception. Les contribuables de toute une ville n'ont pas à payer pour un cas d'exception, sauf les intéressés dans le secteur. On écarte pas, à la Ville, l'ouverture de la route en entier, dans un an ou dans quelques années. Une route carrossable pourrait alors s'entretenir à un coût raisonnable. Pour l'heure, c'est impossible.

Décès de Gilbert St-Laurent

Les funérailles de Gilbert St-Laurent joueur de hockey de Baie-Comeau âgé de 23 ans ont eu lieu mercredi après-midi à 2h. en l'Eglise Saint-Nom de Marie de Baie-Comeau. La dépouille était exposée au Salon Funéraire de cette paroisse.

Gilbert St-Laurent qui s'en revenait de Sherbrooke pour rejoindre l'équipe des Chevaliers de Baie-Comeau a été victime d'un accident de la circulation samedi soir à Canton Latour. Il s'agit d'une collision frontale avec un automobiliste de St-Paul du Nord qui a été blessé.

St-Laurent a été transporté à l'Hôpital des Escoumains où il expirait deux heures après son admission.

La nouvelle du décès de ce jeune athlète attriste grandement la gent sportive régionale.

Plusieurs joueurs de hockey de Rimouski et de Matane entre-autres assistaient aux funérailles

AVIS

Le Dr André Bernier

AVISE SA CLIENTELE QUE

La Corporation de Crédit de l'Amérique du Nord Ltée

298, St-Germain

Rimouski

n'est plus autorisée à percevoir les comptes en son nom.



LE FAVORI DE TOUS...

L'ignition électrique ou manuelle le fait démarrer instantanément!

Rapide, sûr et d'une commande exceptionnelle.

Sa souplesse et son moteur des plus perfectionnés ainsi que ses freins et son arrêt instantané éliminent tout danger pour les jeunes.

Accélérateur et frein manuel sur les poignées.

Tourne dans moins de la moitié de sa longueur.

SNOWJET

COULEUR - "BLEU FUSEE"

REPRÉSENTANT AUTORISÉ

Ambassadeur Automobiles Inc.

VENTE ET SERVICE

169, rue St-Germain Est

(Face à l'Hôtel George VI)

Tél. 723-7816 - Rimouski

PETITES ANNONCES

MAISONS A VENDRE

A VENDRE — Deux maisons, centre de la ville près des communautés religieuses. Aussi beau terrain 90 x 90, centre de la ville. S'adresser à Henri-A. Martin, syndic, 160, Evêché, C.P. 129. Tél. 723-2344 ou 723-3456

MAISONS NEUVES A VENDRE Différents modèles, prêts consentis, léger comptant. S'adresser à Gilbert Lévesque, 48, ave Asselin, Rimouski. Tél. 723-6826

A VENDRE — Maison uni-familiale, 1½ étages, 9 pièces, chauffage central. Garage 16' x 23'. Terrassement fait. \$14,900. Libre immédiatement. Hypothèque possible pour personne qualifiée. Tél. 723-3683

A VENDRE — Bungalow de 5½ pièces, avec garage et chauffage central par air chaud. Prix spécial de départ. Situé à 98 ou 459 rue Tessier. Tél. 723-9887.

A VENDRE — Maison genre bungalow, de 8 pièces, sous-sol fini, d'une grandeur 42 x 25, chauffage à l'électricité, terrain de 66 x 100, gazonné, haie, située au 8, rue Gilles, Sacré-Coeur, elle appartenait à Clément Caron. JACQUES MARTIN, 143, ave Cathédrale, Rimouski. Tél. 723-2426

A VENDRE — Maison de 2 logements, de 6 pièces chacun, c'une grandeur de 27 x 32, système de chauffage à eau chaude, à l'huile, terrain de 100 x 108, située au 27, rue St-François. JACQUES MARTIN, 143, ave Cathédrale, Rimouski. Tél. 723-2426

A VENDRE — Maison de neuf pièces, plus chambre de bain, terrain de 80 x 130, gazon entouré de beaux arbres, située à Nazareth, endroit tranquille. Tél. 723-5170

A VENDRE — Hôtel, Motels, Restaurants situés à St-Fabien, Matane et dans la Vallée de Matapédia, à bonnes conditions. JACQUES MARTIN, 143, ave Cathédrale, Rimouski. Tél. 723-2426

FERME A VENDRE — 167 acres dont 121 en culture, avec maison, grange-étable, hangar, boutique, porcherie; ancienne ferme de Théophile Beaulieu, Ste-Françoise, comté de Rivière-du-Loup. S'adresser à: Société du Crédit Agricole, Edifice Fédéral, 42 de la Cathédrale, Casier postal 1025, Rimouski, P.Q. Tél. 723-1920

DIVERS A VENDRE

MACHINERIE A VENDRE — Letourneau "Westinghouse" équipé avec lames et charrie à neige en V avec aile de côté, aussi souffleur à neige "Sicard" junior avec moteur "Buds Diesel". S'adresser à 48, rue Bouchard, Luceville, tél. 739-4302

ARBRES DE NOEL A VENDRE — Comme par le passé nous aurons encore cette année un superbe choix de sapins, pins et branches pour décorations. Blais et Yockell, 37 (275) St-René. Tél. 723-5935

A VENDRE — Articles pour bébé, chauffe-biberon, stérilisateur, lampe, ensemble hiver, rose 2 ans, enveloppe satin 1 an. Tourne-disques cabinet, rotissoire deux étages, un poëlon électrique. S'adresser au tél. 723-1092

AUTOS A VENDRE

A VENDRE — Automobile de marque "Comet" 1962, moteur neuf, en très bon ordre. 723-7134

A VENDRE — Automobile Oldsmobile 1966 hart top 2 portes, pratiquement neuf. Possibilité de financement. 723-6818

TERRAINS A VENDRE

TERRAINS A VENDRE, Place Bellevue, ave Cathédrale sud, site magnifique, prix .15 le pied carré, conditions faciles. S'adresser à Gilbert Lévesque, 48, ave Asselin, Rimouski.

MEUBLES A VENDRE

A VENDRE — Beau choix de laveuses usagées en très bonne condition. A compter de \$25.00 Robert Dessureault Ltée. 723-3216

VENDONS, ECHANGEONS, meubles de toutes sortes, neufs et usagés — Mobiliers de chambre — salon — cuisine, poëles, laveuses, télévisions Electrohome, vente, service et échange. Les Enchères Cherrier Ltée, 105, St-Germain, Rimouski. Tél. 723-7373

A VENDRE — Un lot d'appareils de télévision usagés en parfait état. A compter de \$50.00. Robert Dessureault Ltée. 723-3216

LOGEMENTS A LOUER

A LOUER — Logements chauffés de 4 et 8 pièces, 220v, préfaits posés. Ainsi que sous-sol chauffé de 4,000 pieds. Pour entreposage de ski doo, remorques, etc., S'adresser à Mme Estelle Joubert tél. 723-3201

À LOUER

APPARTEMENTS 4 PIÈCES

Libres immédiatement

Pour informations
724-4106

Le soir : 723-7091
Le soir : 723-8759

A LOUER — Logement neuf situé au 123, St-Laurent ouest, chauffé, eau chaude fourni, préfaits posés. Disponible actuellement. S'adresser à 723-7000

A LOUER — Logement neuf, six pièces, chauffage à l'électricité, situé à Sacré-Coeur. Pour informations tél. 723-8675

A LOUER — Logement très moderne, 5 pièces, entièrement meublé, garage chauffé, électricité fournie, service vidanges. Libre le 1er janvier. S'adresser à 723-1092. Chambre à louer 723-1092

A LOUER — Logement de 3 pièces meublés. Libre le 1er décembre. Situé à 387, St-Germain. Pour information s'adresser au tél. 723-6787

A LOUER — Pour le premier janvier 1968, 2 appartements de 6 pièces chauffés dans divers endroits de la ville. Pour informations s'adresser par tél. 724-4106, le soir à 723-8759 ou 723-7091

A LOUER — Appartement 4 pièces plus chambre de bain, très moderne, chauffé. S'adresser au tél. 723-7684

A LOUER — Entrepôt 3,400 pieds, chauffé, éclairé, à l'épreuve du feu, centre de la ville. S'adresser à: J.-A. Ouellet, Séminaire de Rimouski tél. 723-1885

A LOUER — Logement 7 pièces, chauffé, centre de la ville, libre le 1er décembre. S'adresser à tél. 724-4357

A LOUER — Logement six pièces, chauffé, situé rue St-Germain, Libre le 1er décembre. Tél. 723-3710 ou 723-9949.

A LOUER — Logement 1½ pièces dans les appartements Antonio, à l'ouest de la 13e Rue, St-Pie X Tél. 723-2504 ou 723-5877.

LOCAL COMMERCIAL A LOUER

— Environ 1,800 pieds carrés de plancher, en plus espace disponible au sous-sol, situé en face de l'église de Trois-Pistoles, idéal pour tout genre de commerce. TRUST GENERAL DU CANADA. Tél. 724-4106

A LOUER — BUREAUX 400 pieds carrés, divisés en 2 bureaux et 2 bureaux pour secrétaires, idéal pour professionnel, dans l'édifice du centre médical à 298, rue St-Germain. TRUST GENERAL DU CANADA. Tél. 724-4106

CHAMBRE A LOUER

A LOUER — Libres pour le premier décembre 1967, chambres meublées avec goût au centre de la ville. Pour informations s'adresser par tél. 724-4106 ou le soir à 723-9759 ou 723-7091

A LOUER — Chambres modernes avec eau courante, chambre de bain et TV privés. S'adresser à 110, 9e Rue, Rimouski. 724-4816

CHAMBRE ET PENSION — Convientrait pour deux jeunes filles. S'adresser au tél. 723-2764

Le

Coin du Meuble ENR.

162, DE L'EVÈCHE
RIMOUSKI, Qué.

723-3075

DIVERS DEMANDES

ON DEMANDE — Chance unique pour huit hommes de 28 à 50 ans de se créer une carrière dans Rimouski, Matane, Hauterive, Rivière-du-Loup et les environs. \$8,000 par année. Pour applications confidentielles écrire à C.P. 513, Rimouski, dept. G.A.I.

PERSONNEL

MONNAIE

Achetons dollars 1967 en argent dur payons \$1.50 chacun

Achetons dollars en argent dur

1935	\$4.00
1936, 1937	\$3.50
1938, 1946	\$6.50
1945	\$20.00
1947	\$14.00
1948	\$75.00
1949, 1956	\$3.00
1950, 1951, 1952	\$2.00
1954, 1955	\$2.50
1957, 1958	\$1.50
1959, 1960, 1961, 1962	\$1.10

Achetons 50 cents 1967 à \$1.25

1948 - 50 cents, payons \$14.00

1870 à 1906, prix variés

Achetons les sous suivants :

1922, 1923, 1925... chacun \$4.00

Nous achetons également tout autre pièces de monnaies du Canada.

RIMOUSKI COIN INC.

C. P. 382 — RIMOUSKI

BESOIN D'ARGENT? — Pour vos achats à terme, consolidations de dettes, prêts hypothécaires à court terme, consultez Finance Locale Inc., 49, Jacques-Cartier, Mont-Joli, tél. 775-4341

ON DEMANDE — Jeune fille désireuse de posséder un appartement moderne 2½ pièces, chauffé, d'avoir une compagne. Tél. 936-4241 charge renversée le jour ou le soir 723-5144

REPARATION DE BICYCLES — Confier la réparation de vos bicycles à un expert spécialisé dans ce domaine chez Nordet Sport, vente et réparation, 290, St-Germain. 723-6543

FINANCEMENT HYPOTHECAIRE MAXIMUM

— Niagara prête sur hypothèque pour payer des dettes, refinancer une hypothèque actuelle, améliorer votre demeure, acheter une maison ou un chalet. L'évaluation, assurée par un spécialiste, vous offre une possibilité de financement maximum. S'adresser à M. J.-E. Lavoie, représentant, 4, D'Youville, Rimouski. Tél. 723-7397. LA COMPAGNIE DE PRETS & D'HYPOTHEQUES NIAGARA LTEE. Membre du Groupe de compagnies IAC.

ACCORDEUR DE PIANO

— M. Gaétan Banville, accordeur de piano diplômé est à votre service en tout temps. S'adresser à 47-B, Dollard, Nazareth. Tél. 723-1714

A VOTRE SERVICE — Atelier complet d'ARTS GRAPHIQUES photographie, photogravure, photolitho, ozalid. Imprimerie Blais, 62 ave de la Cathédrale, Rimouski

POUR LA...



Vente, location et réparation de machines à écrire, machines à additionner.

L'Imprimerie Gilbert RIMOUSKI

GÉRARD LABRIE

ENTREPRENEUR EN CONSTRUCTION

TERRAINS A :
Ste-Agnès - St-Pie-X - Notre-Dame-du-Sacré-Coeur

3, rue LeBel RIMOUSKI 723-5208

POUR ETRE BIEN A L'ABRI HABITEZ UNE MAISON LABRIE

BUREAU À LOUER

1400 pieds carrés de plancher, au rez-de-chaussée, avec voûte à documents.

Situé dans le centre des affaires. Peut être subdivisé pour occupation conjointe.

Libre le 30 novembre prochain.

S'adresser à :

La Caisse Populaire de Rimouski,
23, Ouest de l'Evêché, Rimouski.
Tél. 723-3368

TRUST GENERAL DU CANADA

"SERVICE DU COURTAGE IMMOBILIER"

A vendre :

DUPLEX : 28' x 40' — 1 de 5 et 1 de 6 pièces — fini en clapboard — terrain de 55' x 100' — chauffage air chaud — en très bonnes conditions — prix et conditions raisonnables.

BUNGALOW : En brique — situé à 102, 13e Rue — 37' x 56' — terrain paysagé 75' x 82' — magnifique foyer — chauffage eau chaude 2 zones — 5 grandes chambres à coucher — salon de 15' x 30' — bar à boisson avec évier — 2 salles de bain complètes — libre immédiatement — cause de vente : départ.

BUNGALOW : Situé au no. 736, 2e Rue, Rimouski-Est — 10 pièces très bien finies dont 5 au sous-sol comprenant une cuisine et 1 chambre de bain complète — le terrain bien aménagé d'arbustes, haies, pelouse — propriété très rentable.

DUPLEX : 25' x 29' — situé à 191, rue St-Onge à Mont-Joli — 4 pièces par logements — terrain paysagé de 56' x 100' — aubaine à \$8,500.00 — peu de comptant exigé.

BUNGALOWS DEMANDES : 5 ou 6 pièces dans divers quartiers de la ville — pour vendre le vôtre rapidement, consultez le plus important courtier en immeuble de la région.

206, rue St-Germain,
Tél. 724-4106

REPRESENTANTS : Renaud Moreau - 723-5932
G. O. Morissette - 723-3103

OBLIGATIONS RECOMMANDÉES

- Ville de Hauterive, 1er octobre 77
- Ville de Trois-Rivières, 1er novembre 77
- Ville de Jacques-Cartier, 1er octobre 77

BERTRAND RUEST,
Tél. 723-9548

Représentant de : J. E. LAFLAMME Ltée

Représentant des ventes DEMANDÉ

Jeune homme possédant automobile récente et expérience dans les pièces d'automobiles demandé comme représentant dans Rimouski et les environs.

Adresser son application par lettre avec tous les détails vous concernant au :
Dept. 21N, Case postale 668, Rimouski, P.Q.

Représentants pharmaceutiques

Burroughs Wellcome & Cie est à la recherche de représentants pour les régions de Québec et Rimouski, afin d'y visiter médecins, hôpitaux et pharmacies. Si vous possédez de fortes aptitudes pour la vente et une bonne formation universitaire, nous aimerions faire votre connaissance. La maîtrise des deux langues n'est pas essentielle mais serait un atout.

Burroughs Wellcome & Cie donne un entraînement intensif à ses représentants pour leur garantir confiance et assurance dans leurs relations avec les professions médicale et pharmaceutique.

Directeur des Techniques de Ventes
Burroughs Wellcome & Cie (Canada) Ltée
C.P. 500, Lachine, Qué.

Un symbole d'excellence en pharmacie



Au cours de l'histoire, la Licorne fut associée aux arts de Pharmacie et de Médecine. De nos jours, son image sert de marque de commerce à la "Wellcome Foundation" et aux compagnies affiliées Burroughs Wellcome à travers le monde.

'B.W. & Cie' fut fondée en 1880 et peut maintenant revendiquer plus de 70 années de recherche fondamentale du plus haut calibre.

Si vous possédez les qualifications requises et si une association avec 'B.W. & Cie' vous sourit, prenez une décision sur l'heure !

Le salaire sera en fonction de l'expérience. Naturellement, une automobile est fournie, les dépenses de voyage sont couvertes et des bénéfices marginaux sont offerts.

Faites votre demande par écrit et en toute confiance, à :

Directeur des Techniques de Vente
Burroughs Wellcome & Cie (Canada) Ltée
C.P. 500, Lachine, Québec.

Case postale : 295 Tél. 862-6396

GERARD-A. GENDRON
Comptable public enregistré
SYNDIC LICENCIÉ
41, RUE DE LA COUR,
RIVIERE-DU-LOUP, P.Q.

DANS LA COUR SUPERIEURE
(En matière de faillite)

DANS L'AFFAIRE DE
LA FAILLITE DE :

Ferronnerie Léveillé Ltée,
520, rue Lafontaine,
Rivière-du-Loup, P.Q.

SOUSSIONS DEMANDEES

Des soumissions cachetées seront reçues au bureau du soussigné, jusqu'à 5 heures p.m., le jeudi 30 novembre 1967, pour l'achat de l'actif suivant :

COMPTES A RECEVOIR : Pour une valeur totale de \$6,687.24.

La liste des comptes peut être obtenue au bureau du soussigné.

Les soumissions devront être accompagnées d'un chèque d'au moins 10% du montant de l'offre et le solde payable comptant sur acceptation.

Les Inspecteurs se réservent le droit de rejeter toutes et chacune des soumissions.

Pour de plus amples renseignements, veuillez vous adresser au bureau du soussigné.

GERARD A. GENDRON,
Syndic licencié.

41, rue de la Cour,
Rivière-du-Loup, P.Q.
Téléphone : 862-6396

Représentants demandés

Grossiste en quincaillerie, plomberie, électricité, cherche hommes avec expérience comme représentants pour la région de Rimouski et de la Gaspésie. Bon revenu, automobile fournie, bénéfices sociaux.

Se présenter en personne à :

59, rue St-Germain est,
le jour de 8 h. à 5 h.
le soir de 7 h. à 9 h.

Demander R. Laverdière
CHINIC INC., Rimouski

Demande de Soumissions

La Commission Scolaire du Bic demande des soumissions pour la vente du terrain et de l'école No 7.

Les soumissions devront parvenir au bureau du Secrétaire-Trésorier, sous enveloppe scellée avec mention : soumission pour école, accompagnée d'un chèque accepté à l'ordre de la Commission Scolaire, égale à 10% de la somme pour le 5 décembre avant 8 heures du soir.

La Commission Scolaire du Bic
Bernardin Bellavance, sec.-trés.

AVIS DE DÉMÉNAGEMENT

**A partir du
4, décembre 1967, les**

Dr GEORGES-H. GAGNON — 723-7212

Dr LUCIEN GENDRON — 723-1914

Dr MAURICE TURGEON — 723-1985

auront leur nouveau bureau
au

CENTRE MÉDICAL

(En arrière de la pharmacie St-Germain)

AU

125 est, boul. René Lepage 2e ÉTAGE

Le gymnase de Saint-Pie-X à la disposition des adultes

Comme l'an passé, le gymnase de l'École Saint-Pie-X est mis à la disposition de la Direction des loisirs de la ville pour la population en général, aux mêmes conditions qui existent déjà.

Des locaux...
Une journée d'étude en mathématiques se tiendra le 8 décembre au gymnase de l'École Saint-Pie-X.

Des exercices de conditionnement physique des skieurs, sous la direction de M. Jacques Gagnon, sont en cours jusqu'à la fin de décembre, les mardi et jeudi soir, à la salle de l'École Elisabeth-Turgeon.

Une clinique d'information scolaire de la Régionale se tiendra au gymnase de l'École Saint-Jean-Baptiste les 28, 29, 31 décembre et 1er janvier.

Le colloque régional pour la Fédération des oeuvres de loisirs au gymnase de l'École Saint-Jean-Baptiste les 25 et 26 novembre.

Une école de hockey pour les jeunes

Le grand sportif Jules Blais, qui a fait connaître les pee-wee rimouskois au Carnaval de Québec,

a reçu l'autorisation de former deux équipes sous l'étiquette L'ÉCOLE DES JEUNES. La Commission Scolaire paye les costumes de hockey.

Les taxes...

Les Investissements Brillant Inc., ne voulant pas reconnaître l'état de compte pour taxes, il a été résolu de transmettre le compte pour taxes, aux avocats avec entente avec la Ville de Rimouski, pour la production des deux comptes avec partage des honoraires.

Le Conseil de Comté a reçu autorisation de faire vendre par adjudication aux enchères, en mars prochain, les propriétés des contribuables qui ont des arriérés de taxes antérieurs à 1966-67.

Au chapitre des arriérés de taxes, il appert que la somme de \$129,434.00, qui était due le 30 juin, est abaissée à \$70,784.00. D'autre part, la répartition provisoire de 90% de la taxe pour 1967-68 étant de \$765,000.00, il reste un solde impayé (au 7 novembre) de \$171,174.00.

Un peu de tout...

Autres décisions prises à la Commission Scolaire de la Ville de Rimouski, le 7 novembre, à son assemblée régulière:

Nouveau concierge aux écoles Saint-Odile et Damours: M. Arthur Bélanger.

Majoration du transport des élèves au primaire et à la maternelle (Saint-Yves), par suite d'augmentation du nombre d'élèves au contrat de M. Emile Dionne.

Sur 4,598 élèves inscrits aux écoles, les absences pour septembre ont été de l'ordre de 988 élèves représentant 2,083 jours d'absence, soit une moyenne de 2.1 jours par élève. De ces absences, 924 étaient normales et 64 discutables.

Accroissement de l'évaluation scolaire des biens immeubles de Nazareth, Sacré-Coeur et Rimouski établie par la Régionale Scolaire: a) les biens-fonds de Nazareth, qui étaient de \$893,400.00 ont été portés à \$2,637,500.00; b) ceux de Sacré-Coeur (arrondissement numéro cinq), de \$653,000. à \$1,737,111.00 et c) les biens-fonds de la Ville de Rimouski, de \$32,850,211.00 à \$39,791,620.00, par augmentation de la valeur des terrains qui ont doublé. Le taux de peréquation est demeuré inchangé: \$1.25%.

Engagement de Mme Pierrette Belzile-Santerre, comme institutrice, aux salaire et termes de la convention collective en vigueur.

L'Association des Commissions Scolaires s'est réunie à Mont-Joli pour discuter du regroupement scolaire.

Funérailles de M. Georges Boutet

En l'église de Sainte-Flavie, le 28 octobre, eurent lieu les funérailles de M. Georges Boutet, décédé à l'âge de 60 ans.

Il laisse, outre son épouse (Emilie Bouchard), ses enfants Mme Ferdinand Gendron (Georgette), de Sept-Iles, M. Armand Boutet, de Montréal, M. et Mme Rosaire Boutet (Carmen Perron), de Sept-Iles, M. et Mme Maurice Boutet (Céline Mathieu), de Québec, M. Jean-Marie Boutet, de Sainte-Flavie, M. et Mme Valmont Boutet (Huguette Tremblay), de Beauport, M. et Mme Jean Fap (Noëlla), de Sept-Iles, M. et Mme Rodrigue Perreault (Aline), de Montréal, Mlle Yvette Boutet, de Sainte-Flavie. Il était le frère de M. Charles Boutet, du Lac Saint-Jean, M. Henri Boutet, de Gagnon, Mme Philias Genois (Albertine), de Saint-Raymond, Mme Napoléon Barrette (Pauline), de Saskatchewan, Mme Arthur Laberge (Clothide), de Montréal.

Les administrateurs du Syndicat ucéciste de Saint-Anaclet

A son assemblée générale tenue le 15 novembre, le Syndicat de l'Union Catholique des Cultivateurs de Saint-Anaclet a fait le choix de ses administrateurs pour 1967-68. Ce sont MM. Dominique Proulx, Adélme Proulx, Philippe Ruest, Maurice Chénard, Isidore Vignola, Onésime Vignola, Jos.-Martial Bouillon, Jean-Yves Rodrigue. Vérificateur, M. Raymond Ross. Secrétaire, M. Zénon Lepage.

M. Isidore Gagnon, administrateur à la Fédération U.C.C. de Rimouski a parlé de ses responsabilités auprès des paroisses qu'il représente à la Fédération. Après échange d'opinions, le secrétaire parla de la responsabilité d'un membre tout en ajoutant quelles sont les responsabilités des syndicats envers leurs membres. On adopta le slogan suivant, comme

leitmotiv pour l'année: tous ensemble, formons un corps vivant vers une unité d'action.

FILLE DE BUREAU DEMANDEE

La Compagnie d'Assurance-Vie de Montréal, 54, ave de la Cathédrale, Rimouski, demande une jeune fille (travail à temps partiel) avec cours commercial, dactylo. Avec ou sans expérience. Pour rendez-vous, signalez: 723-7284 entre 9 h. a.m. et 5 h. p.m.

ARGENT A PRETER

SUR HYPOTHEQUES

Taux raisonnables
Service rapide

S'ADRESSER A:
RAYMOND D'AMOURS
723-2543
116, Cathédrale Rimouski

UTILISEZ AU MAXIMUM LA PUISSANCE DE VOTRE SCIE!

SABRE

LA CHAÎNE A SCIE DES EXPERTS

\$1375 pour la Pioneer de 16"

Si vous employez votre scie pour faire de l'argent, faites-en davantage en utilisant la chaîne Sabre durable et résistante.
Disponible chez les marchands à travers le Canada.

VENDEURS AUTORISÉS

MARCHÉ GASPÉSIA ENR.

116, Cathédrale RIMOUSKI 723-2543

RIMOUSKI CHAIN SAW

129, Cathédrale RIMOUSKI 723-5132

C'est toujours

NOËL EN NOVEMBRE

Au Coin du Meuble Enr.

PROFITEZ DES SPÉCIAUX

FAUTEUILS à partir de \$29.22

AU COIN DU MEUBLE ENR.

162, Evêché Rimouski 723-3075

Roger Dionne 723-8791 Paul Legendre 723-3613 A. Sénéchal 723-7259

ATTENTION

VENDREDI
 24 novembre
 DANSE



avec l'orchestre de **CLAUDE BELISLE**

Maître de cérémonie et vedette de la chanson
FRANÇOIS RICAUD

Une invitation toute spéciale est lancée à tous les employés de magasins et aux sportifs.

UN GOUTER GRATUIT SERA SERVI
A TOUT LE MONDE PRESENT

VENEZ NOMBREUX
EN LA SALLE DES VETERANS

ARMÉE - MARINE - AVIATION

364, St-Germain

Rimouski, P.Q.

VENTE "WALTHAM"

JUSQU'A 1/2 DU PRIX DE DETAIL
Montres garanties 1 an

PRIX SPECIAUX SUR TOUTE LA MARCHANDISE
CADEAUX, ETC.

Plan mise de côté

EXTRA SPÉCIAL

Bagues diamants
Joncs
Bagues
Tirage de colliers
en perles cultivées

**BIJOUTERIE
FOURNIER, ENR.**
RIMOUSKI, QUE

L'étonnante histoire de Bertrand Proulx

● comment un jeune paraplégique de 24 ans, originaire de Saint-Jean-de-Cherbourg, aboutit dans un hôpital torontois.

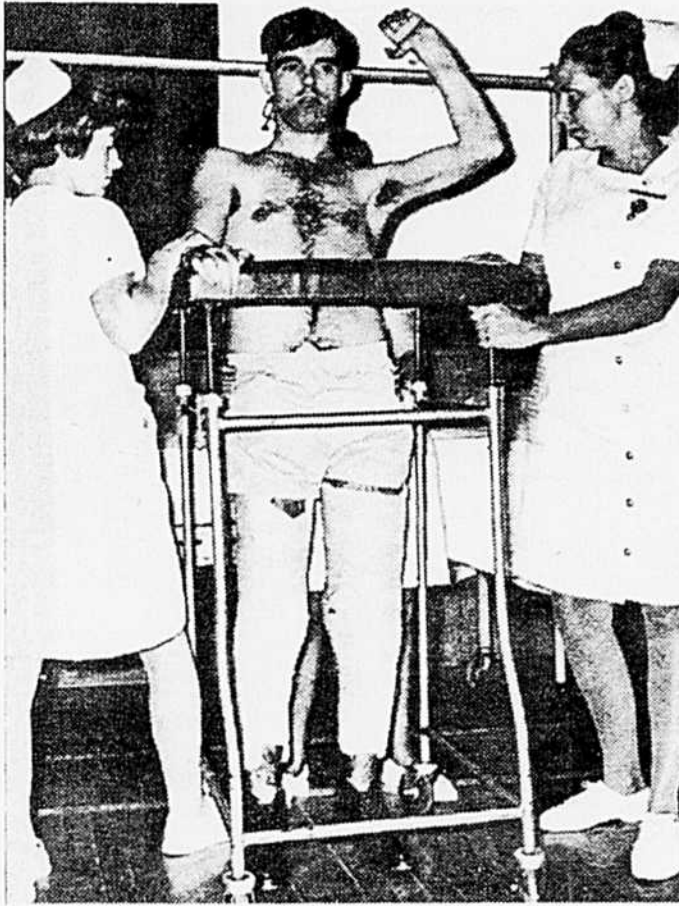

La première fois que j'entendis parler de Bertrand Proulx, c'était il y a quelques mois, dans mon bureau du "Progrès".

M. Marc Lavoie, qui s'occupe de l'agence de Service Social, rue Saint-Germain, à Rimouski, venait solliciter un abonnement

gratuit à notre journal, afin de "distraindre" un jeune malade de la région, maintenant à Toronto, et dont il s'occupait attentivement depuis plusieurs années, laissé presque à lui-même au sous-sol du Sana

L'histoire que me raconta M.

Lavoie était surprenante et instructive. Bertrand Proulx avait subi, il y a trois ans, un terrible accident de voiture qui l'avait laissé complètement paralysé. Depuis cette époque, il était hospitalisé au Sanatorium de Mont-Joli, évidemment considéré comme incurable et devant compter sur l'Etat pour continuer à vivre, de la vie réduite des paraplégiques, et cela jusqu'à la fin de ses jours.

"Par ses seuls moyens, me raconte Marc Lavoie, Bertrand Proulx finit par connaître l'adresse du Dr Gordon Murray et, après de difficiles démarches (le jeune homme devait compter sur sa famille pour toute correspondance, recherche et aide financière), il parvenait à intéresser suffisamment de gens à son cas pour que

- le trajet Mont-Joli — Toronto lui soit payé, en avion, avec le personnel infirmier requis
- qu'il soit reçu par le Dr Gordon Murray et admis à sa clinique.

la générosité d'un grand médecin et de son équipe

Evidemment, Bertrand Proulx, en écrivant au Dr Murray, savait qu'il tentait là une démarche difficile et presque vouée à l'insuccès. "Mais son moral nous affirme Marc Lavoie, n'avait jamais flanché, en dépit de sa pénible condition et du peu de sympathie qu'il inspirait autour de lui". Absence de sympathie aggravée par le fait qu'il s'était trouvé des gens pour "se souvenir" que l'accident de voiture qui l'avait

rendu impotent était survenu alors que le garçon était ivre... La cruauté, souvent inconsciente, des bonnes gens est illimitée!

Quoi qu'il en soit, Bertrand Proulx reçut une réponse à sa lettre. Bien mieux, le Dr Murray, en lui assurant qu'il était prêt à le recevoir à Toronto ajoutait: "Ecrivez-moi dorénavant en français; c'est plus facile pour vous et je me débrouillerai bien ici pour comprendre."

Le reste de l'histoire est devenu public: tous les journaux de la semaine dernière ont fait état, avec photo à l'appui, de l'opération réussie qui permettra vraisemblablement à Bertrand Proulx de marcher de nouveau et même de récupérer l'usage de tous ses membres à 90%.

Le téléjournal présentait Bertrand Proulx au grand public, lors d'une entrevue avec Jean Charpentier, de Radio-Canada, à Toronto. Bien que des spécialistes londoniens et new-yorkais soient encore sceptiques sur les chances de généraliser des opé-

rations de ce genre, pour tous les patients atteints de lésions à la colonne vertébrale, le cas de Bertrand Proulx est assez éloquent pour que tous les paraplégiques et les quadriplégiques du Canada reprennent un peu d'espoir.

Dans le cas qui nous occupe — celui d'un jeune homme de notre région — il semble que la force morale de ce garçon, sa détermination et le courage indomptable qu'il lui fallut "prouver" avant même d'aboutir dans la clinique du Dr Murray, à Toronto, sont exemplaires et dignes de susciter l'admiration et la sympathie de ses concitoyens.

Pour ceux que la chose intéresse, voici l'adresse actuelle de Bertrand Proulx, pour de longs mois et sans doute de longues années, la réhabilitation complète devant se poursuivre plus longtemps par suite de son immobilité forcée de trente-six mois.

BERTRAND PROULX
101 College St. (Building)
Ward "D" — Room 4
Toronto 2.

FÉMINA ENR,

Spécialités : Lingerie de maison
Accessoires décoratifs - Importations - Exclusivités

160 St-Germain

dans la Pharmacie Rexall Marquis

COIN DU CADEAU
TROUSSEAU

Tél : 723-5075

RENSEIGNEMENTS

UTILES

- SEMAINE DU 24 AU 30 NOVEMBRE

FETES	SOLEIL		LUNE	
	Lev.	Cou.	Lev.	Cou.
24. ven. St-Jean de la Croix, c.d.	7.11	4.22	11.12	1.13
25. sam. Ste-Catherine d'Alexandrie	7.13	4.21	MAT	1.33
26. dim. XXVIII Pentecôte	7.14	4.21	0.30	1.53
27. lun. Médaille miraculeuse	7.15	4.20	1.47	2.11
28. mar. St-Jacques de la Marche	7.16	4.19	3.07	2.31
29. mer. St-Saturnin, martyr	7.17	4.19	4.30	2.53
30. jeu. St-André, apôtre	7.19	4.18	5.56	3.22

DERNIER QUARTIER, le 24, à 7h et 23m du soir.

LES ALLEES ET VENUES DE LA MAREE

JOUR	HEURE E.S.T.	HAUTEUR pieds	JOUR	HEURE E.S.T.	HAUTEUR pieds
24 ven.	00.45	4.4"	28 mar.	04.55	3.2"
	06.45	9.4"		11.10	12.3"
	12.30	4.9"		17.30	2.9"
25 sam.	19.05	11.3"	29 mer.	23.35	12.3"
	01.50	4.5"		05.40	2.6"
	08.05	9.6"		11.55	13.5"
26 dim.	13.50	5.1"	30 jeu.	18.20	1.8"
	20.20	11.2"		00.25	12.5"
	03.00	4.3"		06.25	2.1"
27 lun.	09.15	10.2"	12.40	14.6"	
	15.15	4.8"	19.10	1.0"	
	21.30	11.4"			



Allez le long des pistes boisées, traversez les montagnes, les lacs gelés; L'Alouette roule en toute sécurité et sûreté de fonctionnement. Vitesse exceptionnelle — commande positive — freinage précis — tous les suppléments — l'Alouette.

Disponible chez

RUEST & ARSENAULT AUTO LTEE

519 BLV D. JESSOP, RIMOUSKI 723-9281

UNE OCCASION UNIQUE! QUELQUES MODELES NEUFS 1967 ET DEUX DEMONSTRATEURS A PRIX TRES SPECIAL

EN AVANT-GOÛT DES ÉTRENNES

La couleur donne un cachet particulier aux montres suisses de haute mode

Toujours à l'affût des nouvelles tendances de la mode, du style dans le vent jusqu'au grand classique, les horlogers suisses ont créé une toute nouvelle collection de montres dotées de cadrans et de boîtiers aux riches coloris.

Avec beaucoup d'imagination, ils ont employé un grand nombre de pierres semi-précieuses aux tons chauds comme le jade, le lapis-lazuli et l'oeil-de-chat pour attirer l'attention sur le cadran. Des émaux aux teintes gaies, surtout le

bleu, servent également à donner une beauté frappante à l'accessoire indispensable qu'est devenue la montre.

Nous pouvons porter ces gaies nouveautés de maintes façons, grâce au génie créateur des dessinateurs suisses. Signalons une grande innovation: une montre à pince cloutée de pierres précieuses pour le soir ou enchâssée dans une délicate monture en or ciselé, de modèle classique. Les montres montées sur bague deviennent des accessoires

haute mode surtout si la montre se cache sous un couvercle serti de bijoux ou sous un treillis de délicats fils en or. Les chaînes aux grands anneaux rendent les montres en sautoir encore plus populaires — que les modèles soient des répliques antiques ou des fantaisies toutes modernes.

La nouvelle collection de montres, cette année, présente le profil tonneau, une ligne arrondie et douce qui complète à ravir la nouvelle vogue des ceintures.

Les cadrans de couleur dans des tons de perle fumée, bleue ou noire, soulignent également la simplicité et l'élégance classiques des montres-bracelets pour hommes, de format plus grand.

La montre de gousset et la montre-bracelet du soir, de plus en plus en demande, offrent des cadrans de couleur ou en or brossé, des boîtiers et des traits indicateurs cloutés de bijoux.



Cette montre du soir suisse, très classique, est un exemple du style total. Le bracelet, le boîtier et le cadran se fusionnent en un tout harmonieux. Les deux rangs de diamants taillés en bague, de chaque côté du cadran, accentuent l'élégance de ce bijou.



Voici une parure ensorcelante montrant toute la haute mode des montres suisses, cette année. Le cadran bleu en lapis-lazuli fait partie intégrante du large bracelet en or, formé d'anneaux ciselés. C'est le style tout-en-un.



La mode enjouée des montres

L'éclat des coloris, la hardiesse des grands cadrans des montres suisses et les larges bracelets, un tantinet extravagants, font grand bruit chez les étudiants comme chez les jeunes femmes d'affaires.

Ces montres très dans le vent et aux cadrans faciles à lire conviennent à tous les styles d'avant-garde, du costume-pantalon jusqu'à la mini-jupe et aux modèles jeunes et gais pour les réceptions.

Ces montres dernier cri deviennent un accessoire de mode qui accompagne chaque costume d'une note de gaieté et d'originalité et qui lui donne un petit air différent. Le premier modèle, avec son grand cadran noir, joue double jeu car on peut le porter avec son large bracelet imprimé "op-art" ou avec un autre plus étroit. La jeune coquette choisira le deuxième modèle féminin... une petite montre carrée et un large bracelet blanc qui rappelle le style "mod". Le

troisième a tous les accents mode grâce à son cadran bleu vif et à ses traits indicateurs blancs. Le quatrième ne peut être plus à la page: grande montre carrée en or accompagnée d'un bracelet aux gaies rayures.

De plus, la mode paye des dividendes! Plusieurs modèles de montres suisses ont des bracelets interchangeables. Choisissez donc celui qui convient à votre toilette ou un cadran de la couleur qui répond à vos préférences.



SPÉCIAUX POUR LES FIANCÉS DE Noël

DIAMANT 0.40 points \$215.00	DIAMANT 0.20 points \$125.00
--	--

CES PRIX COMPRENNENT BAGUE ET ALLIANCE présentés dans un écrin.

SALON DIAMANTAIRE PRIVE
Emmanuel Gagnon
MAITRE HORLOGER-BIJOUTIER

258, St-Germain RIMOUSKI 723-5232



Une aventure exaltante : la marche des étudiants



Dans notre dernière édition, nous avons fait état d'une marche d'étudiants de l'École Paul-Hubert, sur un parcours de douze milles. Il aurait fallu écrire dix-huit milles. C'est un tiers de plus dans l'effort. C'est important, d'autant plus que la pluie fut de la partie pendant les derniers six milles, sans altérer la bonne humeur, la détermination, de la trentaine de marcheurs-pèlerins, les invités du professeur Benoît Beaulieu, à son chalet de Saint-Valérien. Professeurs et aumônier de la pastorale ont vécu la même aventure exaltante, tonifiante pour le moral et le physique. L'école nouvelle, avec les

options, les va-et-vient continus, d'une classe à une autre, ne favorise guère une meilleure connaissance l'un de l'autre. Les cours terminés, pour les élèves d'une Régionale Scolaire, c'est la course à l'autobus. C'est la dispersion quotidienne, rapidement, vers le foyer sur un vaste territoire ou vers la chambre d'étudiant quelque part. Les Ecoles Polyvalentes à bâtir suppléeront sans doute à l'absence actuelle de salles de manifestations ou d'activités communautaires. D'ici là, étudiants et professeurs doivent trouver les formules pour humaniser l'école, favoriser les relations humaines d'un palier à l'autre...

tous des copains. France P. — Rimouski. — J'ai pu mieux connaître et surtout apprécier les étudiants que je croisais au ha-

sard dans les corridors au Paul-Hubert. Bravo! Nicole P., Rimouski. — Les jeunes travailleuses ne se connaissent pas non plus entre elles. C'est ma deuxième montée et je remercie ceux qui m'ont invitée, même si j'ai quitté l'école l'an dernier. Merveilleux de discuter entre jeunes qui ont les mêmes préoccupations, les mêmes goûts. Madeleine L., Mont-Joli. — C'est une expérience à vivre. Ça nous fait prendre conscience que les jeunes sont faits pour s'entendre et s'aimer. Gérard P., Nazareth. — Ma première expérience du genre. Formidable. J'espère en vivre une semblable avant la fin des études. Rien de tel pour avoir envie d'améliorer son comportement et être meilleur. Danielle F., Mont-Joli. — Expérience formidable. Des activités à mon goût mais la messe m'a émue au point que j'en ai pleuré. Bon souvenir. Gaëtan R., Rimouski. — Quelle différence entre se connaître de noms et connaître les caractères, les personnalités par l'échange d'opinions en vivant cette fraternité. Formidable. Odette J., — Enrichissante expérience. Dommage de coudoyer tant de jeunes sans les connaître vraiment. Ro-

saire G., — J'ai fait la montée en copain, en ami, à égal. Que ça continue ces activités là. Claude S.L., — Deux mois à Rimouski et je ne connaissais personne. Au début, j'ai pensé que c'était une affaire de fou, cette aventure. Mais là, je suis heureux sans bon sens. Je le dirai à la maison. C'est formidable. Merci. Lucille L., Mont-Joli. — Cette expérience m'a donné une nouvelle conception de l'amitié et du bonheur. Lucienne B. — Ma deuxième montée. Je travaille depuis juin. Toute ma gratitude pour ces heures d'amitié, de joie. Marcelle P., Nouvelle. — Une épreuve d'endurance pour vivre l'amitié comme ça, qu'il y en ait d'autre. Serge R. — La montée m'a ouvert les yeux. C'est la première fois que la messe m'intéresse comme ça.

Et les témoignages de professeurs... "Le dynamisme c'est contagieux. Des choses difficiles, les jeunes en sont capables quand c'est de l'authentique, de la fraternité. Pas de préjugés." Et l'attitude des jeunes face à la foi, à la religion, é leurs problèmes? "Donnez-leur la possibilité d'être eux-mêmes. Ils sont formidables".

Andrée GAUTHIER

PLUS DÉLICATE QU'UNE LUNETTE ORDINAIRE

la lunette auditive



"Fini le dispositif disgracieux à l'arrière de l'oreille! La lunette auditive "Carleton" est plus délicate que la plupart des modèles de lunettes ordinaires. La toute nouvelle lunette "Carleton" vous est offerte dans plusieurs modèles tant pour les hommes que pour les femmes. Tentez l'expérience aujourd'hui-même chez votre dépositaire Malco.

Quelques témoignages recueillis sur place

Christine B., Les Boules. — Je ne connaissais guère la plupart des "marcheurs". J'ai constaté une fois de plus que l'amitié ça se vit en groupe quand l'esprit est tendu vers un même but, hanté des mêmes préoccupations. Denis T., Mont-Joli. — Ça vous surprend. Je suis déçu mais pas pour les raisons que vous croyez. Je pensais qu'il y aurait des heurts, des prises de bec. Mais non, rien que de la fraternité. Tant mieux. J'avais toujours pensé que les gens de Rimouski étaient snobs. J'ai vu que c'était faux. Jocelyne P., Chandler. — On a vécu la joie et l'amitié. Pourtant, je ne connaissais personne. C'était ma première expérience du genre. Rien que du bien. Je voudrais recommencer. M.-A. Guilbault, Mont-Joli. — J'ai vraiment compris ce qu'est la véritable amitié, la fraternité dans ce mouvement qui doit continuer. Jacqueline D., Amqui. — Ma première montée. Pourtant, j'ai vécu des camps de vacances, des camps jécistes. Je ne connaissais personne du groupe. Mais quelle fraternité. Autre jeune Mont-jolien. — Il faudra d'autres montées à Mont-Joli et à Rimouski, et il n'y aura plus de problème... Jocelyne D., Les Hauteurs. — J'ai découvert l'amitié et le sens de la vraie fraternité. Rachel H., Mont-Joli. — S'il y avait une deuxième "montée" je voudrais en être. Je ne connaissais qu'une étudiante. Rapidement, nous sommes devenus

Votre poitrine Madame ?

Madame, Mademoiselle,

Soyez sûre de vous! Faites surveiller ou rétablir la bonne tenue de votre poitrine. Constance Chantal vous propose une étude morphologique de votre poitrine et vous expliquera les soins appropriés à votre cas.

ENEZ CONSULTER NOS SPECIALISTES DANS LES DOMAINES SUIVANTS :

- Traitement du buste
- Traitement de l'acné
- Traitement hydratant
- Traitement choc visage et cou
- Epilation jambes, cuisses
- Epilation bras, aisselles
- Traitement contre la cellulite
- Bain paraffiné
- Lampes solaires
- Teinture cils et sourcils
- Massage
- Electrolyse
- Maquillage



Constance Chantal

Diplômée de l'Institut D. J. MAYOT de Québec

Consultation GRATUITE sur rendez-vous

CLINIQUE D'ESTHÉTIQUE

A la Cave de Beauté

PHARMACIE REXALL-MARQUIS

100, ST-GERMAIN

RIMOUSKI

723-3350

TUILES VINYLE ET DE CAOUTCHOUC — PRELART A LA VERGE — Vente et pose
MARBRE — TERRAZO — CIMENT FINI — MOSAÏQUE — TUILE CERAMIQUE ET PLASTIQUE

LES ENTREPRISES G. ROY, LTÉE

POSEURS D'EXPERIENCE — ESTIMES GRATUITS
RIMOUSKI

65-A, de l'Evêché

724-4157



Le fonds industriel désormais voué aux parcs industriels

Une législation passée récemment au Parlement de Québec a modifié sensiblement l'orientation de la loi des fonds industriels dont s'était prévalu la ville de Rimouski.

Les municipalités, qui avaient créé des fonds industriels pour dépanner des industries ou fa-

voriser l'expansion de commerces, en se portant acquéreur des biens fonds et de la machinerie d'un industriel, moyennant des conditions sûres de remboursement, ne pourront plus poursuivre cette politique. Les sommes du Fonds industriel devront désormais être utilisées seulement

pour créer des parcs industriels et leur maintien. C'est à une Banque d'Expansion Industrielle que les industriels ou commerçants devront à l'avenir s'adresser pour les aider soit à consolider leur position soit à donner de l'expansion à leur entreprise.

Réjean Gauvin Enr.

DÉMÉNAGÉ

(Ancien local Pâtisserie Ste-Thérèse)

RIMOUSKI

258, St-Germain (64 Est)

724-4042

Nommés au CPAR et à l'administration Arda-Québec



Les cadres de l'Administration Arda-Québec se complètent avec la nomination de Me Gabriel Béland, notaire, et M. Irénée Marsolais, ingénieur professionnel,

comme adjoints au directeur de l'Administration Arda-Québec, le sous-ministre adjoint J.-B. Bergevin. M. Bergevin est aussi président du Comité permanent d'aménagement des ressources (CPAR) et Me Béland, son adjoint. Le CPAR est un organisme interministériel qui coordonne les actions des ministères intéressés à l'aménagement et qui agit comme conseiller du ministre quant à l'utilisation des fonds ARDA dans le Québec.

Me Béland, fils de Cabano, où il exerça sa profession de notaire, participa de façon très active, à compter de 1961, aux travaux du Conseil d'orientation économique du Bas Saint-Laurent, dont il devient le président en 1964.

Maintenant que le Québec entre de façon décisive dans la phase des réalisations au plan d'aménagement régional dans le Bas du Fleuve, en Gaspésie et aux Iles-de-la-Madeleine, le rôle de M. Béland et de son collègue M. Marsolais prendra encore davantage d'ampleur.



“Quand j'ai besoin d'argent pour Noël, j'emprunte chez Avco Finance.”

Bertrand Collin

Bertrand Collin
Maître peintre d'Automobile
Montréal, P.Q.

Avco Finance (nouveau nom de Crescent Finance) c'est l'endroit pour obtenir un service prompt et confidentiel quand vous avez besoin d'argent pour les dépenses de Noël. Si vous ne connaissez pas encore les gens chez Avco, c'est maintenant le bon temps. Nos clients reçoivent une Carte de Crédit qui vous donne un service privilégié dans plus de 370 succursales Avco Finance au Canada et aux Etats-Unis. Si vous avez déjà une Carte de Crédit Avco, utilisez-la et passez de joyeuses Fêtes!

**Empruntez jusqu'à \$5,000.
Servez-vous du coupon ou téléphonez**



Rimouski - 141A rue St-Germain, Tél. 723-9208

AVIS

Le Dr Guy Goulet

AVISE SA CLIENTELE QUE

La Corporation de Crédit de l'Amérique du Nord Ltée

298, St-Germain

Rimouski

n'est plus autorisée à percevoir les comptes en son nom.

A: AVCO FINANCE
Cher Monsieur,

Je désire emprunter \$ _____ pour _____ mois.

NOM _____

ADRESSE _____

VILLE _____ PROV. _____

Je passerai à votre bureau à _____ A.M. _____ P.M. le _____

S'il vous plaît me téléphoner à _____ (téléphone) à _____ A.M. _____ P.M. le _____ (date)

L'UNITÉ SANITAIRE, RIMOUSKI

Clinique d'immunisation et de vaccination :

RIMOUSKI-EST: Jeudi 30 novembre, de 10 h. à 10 h. 30 a.m.

STE-AGNES: Jeudi 30 novembre, de 2 h. à 3 h. p.m.

RIMOUSKI (U.S.): Vendredi 1er décembre, de 2 h. à 4 h. p.m.

Clinique antituberculeuse :

RIMOUSKI (U.S.): Mardi 28 novembre, à 1 h. 30 p.m.

Les célèbres GIN & LIQUEURS

avec une vraie saveur Hollandaise

Faits d'ingrédients naturels importés et selon les recettes originales de Wynand Fockink, Hollande. Distillés et embouteillés au Canada par H. Corby Distillery Limited, Montreal.



**WYNAND
FOCKINK**
HOLLANDE

Crème de Menthe	25 oz.	\$4.90
Triple Sec	25 oz.	\$5.55
Gin de Genièvre	40 oz.	\$7.50
	25 oz.	\$4.95
	10 oz.	\$2.15

le 26 novembre 1967

la Banque

Don Perlimplin

ALLELUIA ÉROTIQUE



y. Lafontaine.

dans une mise en scène de Jacques Parent et un décor de Jean Lafontaine
 • au centre civique • local 403

DISTRIBUTION

- Don Perlimplin jacques parent
- Bélise anne caron
- Marcolfe lucette fournier
- Mère de Bélise lise fournier
- Les Lutins suzanne archambault rémi boucher

MUSIQUE ET ECLAIRAGE
 ROBERT BELANGER ET JEAN-EUDES ROULEAU

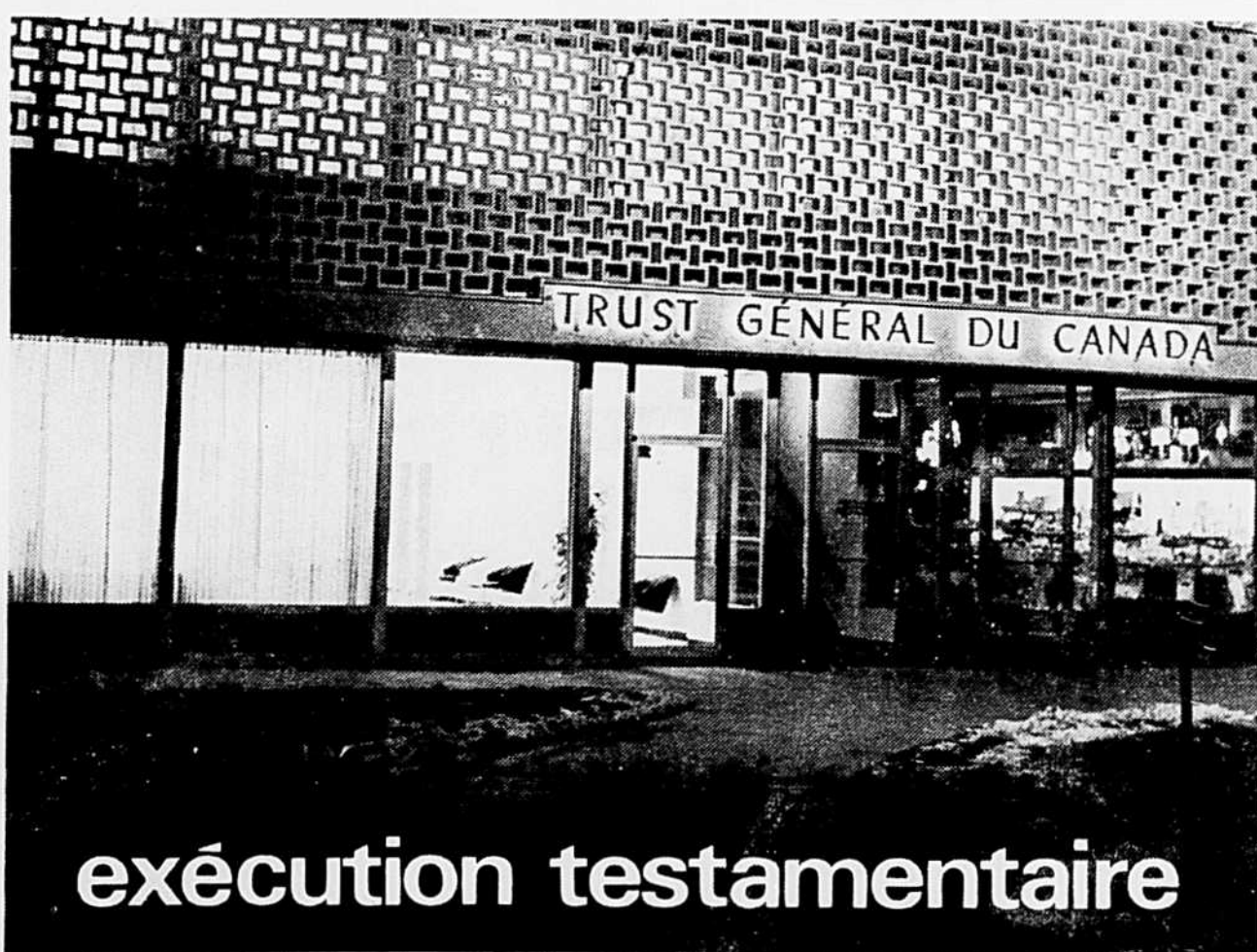

la plus importante
 société de fiducie
 canadienne-
 française

TRUST GÉNÉRAL DU CANADA
 12 est, rue st-germain, rimouski, tél.: 724-4106
 pierre beaulieu, c.a., directeur-gérant

exécution testamentaire

MINISTÈRE DES TRAVAUX PUBLICS

(SERVICE DES PLANS, DEVIS ET CONSTRUCTION) APPEL D'OFFRES

LABORATOIRE DE CONTRÔLE REGIONAL POUR L'AGRICULTURE ET LA COLONISATION, A RIMOUSKI, QUE.

Seuls sont admis à soumissionner comme entrepreneurs généraux, les individus, firmes, compagnies ou corporations qui ont leur principale place d'affaires dans un des comtés de la zone de l'est de la Province, i.e. les comtés à l'est des comtés d'Abitibi, Lavolette, Champlain, Nicolet, Artabaska, Wolfe et Compton.

Un versement de \$ 75.00 (chèque certifié ou mandat-poste) à l'ordre du MINISTÈRE DES TRAVAUX PUBLICS, est requis pour obtenir le ou après le 17 novembre 1967 un (1) jeu de plans et devis au Bureau des Soumissions Déposées de l'Association de la Construction de Québec, 675 Marguerite Bourgeoise, Québec, ainsi qu'à celui de la Construction de Montréal, 4970 Place de la Savane, Montréal 9. La vente des documents est limitée à un seul jeu de plans et devis pour chaque entrepreneur général et chaque sous-traitant en plomberie, chauffage et ventilation, climatisation et réfrigération, électricité et en équipement de laboratoire.

Ce dépôt ne sera remboursé qu'aux soumissionnaires dont la soumission déposée au MINISTÈRE, aura été complétée conformément aux instructions et qui retourneront en bon état au bureau des architectes Moreau, Desrochers et Dumont, 1 Place Laval, Ville de Laval, P.Q., les plans et devis dans les dix (10) jours qui suivent l'ouverture des soumissions.

Les autres intéressés pourront consulter les documents aux deux endroits mentionnés ainsi qu'au Bureau des Soumissions Déposées, au soin du Trust Général du Canada, Edifice Place Royale, 1350 rue Royale, Trois-Rivières.

CLOTURE DES SOUMISSIONS:
Sous-traitants: JEUDI, LE 30 NOVEMBRE, 3.00 HRS P.M., pour les travaux spéciaux de:

- 1 — Plomberie, chauffage et ventilation
- 2 — Climatisation et réfrigération
- 3 — Electricité
- 4 — Equipement de laboratoire.

Ces soumissions séparées seront reçues par la poste au Ministère des Travaux Publics, Hôtel du Gouvernement, Québec. Si les soumissions sont livrées par porteur, elles devront être remises au Ministère des Travaux Publics, 2700 Boul. Laurier, Ste-Foy, Québec (Centre d'Achats Laurier, 3ième étage, section-ouest).

Entrepreneurs généraux: MARDI, LE 12 DECEMBRE, 3.00 HRS P.M., par la poste ou par porteur, aux adresses ci-devant indiquées.

GARANTIES:
Sous-traitants: Un chèque visé ou un cautionnement de soumission pour un montant au moins égal à 10% de la soumission, à l'ordre du Ministre des Finances de la Province de Québec.

Entrepreneurs généraux: Avec la soumission et à l'ordre du Ministre des Finances un cautionnement au montant de trente-huit mille dollars (\$ 38,000.00). A la signature du contrat: cautionnement d'exécution et des obligations pour gages, matériaux et services, chacun pour 50% du montant du contrat, suivant les formules officielles du Gouvernement.

LE MINISTÈRE ne s'engage pas à accepter la plus basse ni aucune des soumissions reçues.

Le sous-ministre,
Hervé-A. Gauvin, ing.

Les cheminots de notre région protestent

Le congédiement de quatre cents cinquante cheminots dans le Bas Saint-Laurent et la Gaspésie par le Chemin de Fer National soulève un tollé de protestations. Les collègues des congédiés, réunis à Mont-Joli, ont trouvé inique que tant de gens aient à se trouver une situation dans un si bref délai; que la réduction du personnel, à certains endroits, atteigne 50%; que les salaires payés aux cheminots du CN à Mont-Joli aient diminué de près de \$100,000. depuis la nouvelle politique restrictive Canadien National dans la région baslaurentienne et de l'Atlantique.

Par voie de résolution, soumise aux députés de la région, aux corps intermédiaires, l'Association demande au gouvernement fédéral de mettre en pratique ce qui a été

prêché à la direction de la DOSCO, en ordonnant au Canadien National, compagnie d'Etat, de continuer sa politique de plein emploi dans la région Atlantique, en annulant tous les avis de mise à pied jusqu'à ce qu'une solution, après étude, soit acceptable par les deux parties: patronat et cheminots.

Squattek

Recensement — Les 335 familles totalisent 1904 personnes. Il y eut, depuis la dernière visite paroissiale, 12 mariages, 23 baptêmes et 10 décès.

Départ — Nous ont quittés pour Montréal: les familles Lionel Cyr et Maurice Sirois, où elles résident. Quant à la famille de M. et Mme Emile Bernier, elle est allée vivre dans les Cantons de l'Est.



LA VRAIE SAVEUR DE HOLLANDE—DEPUIS 1695
John de Kuyper & Son—Blended Gin—Distillé au Québec

CENTRES SINGER

Festival de Noël Singer

**Achetez un cadeau! Obtenez-en un... gratis!
Facilitez votre magasinage de Noël!
Obtenez deux produits Singer* pour le prix d'un.**

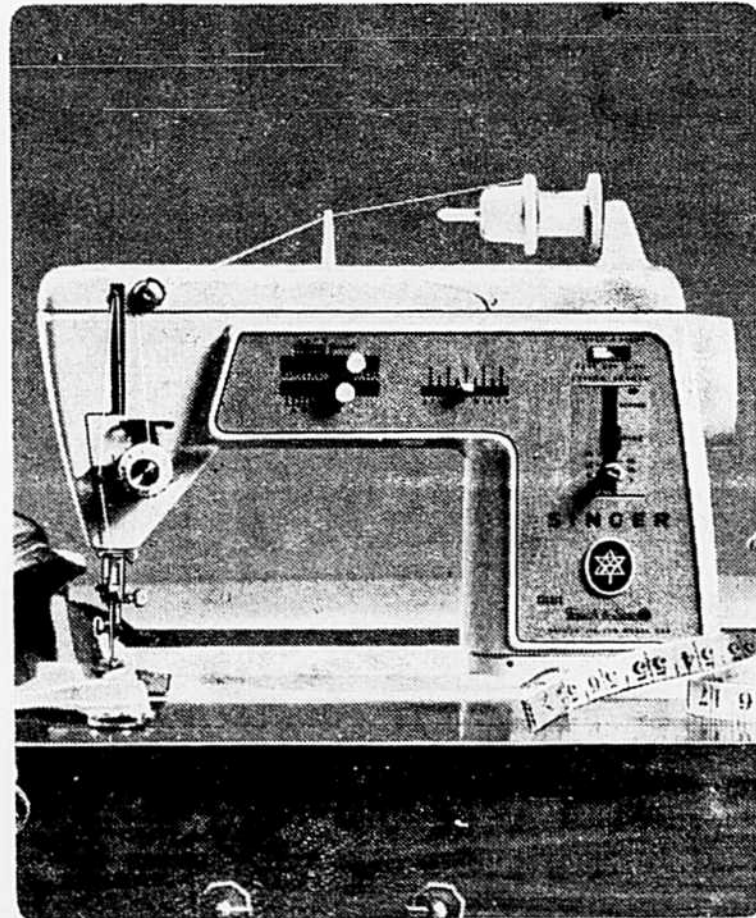

Hommage à Miss Canada

Spécial Couronnement!
L'extra-ordinaire Golden Touch & Sew! Comme celle offerte à Miss Canada par Singer!

Super Deluxe! Entièrement automatique! Bobine presse-bouton exclusive! Points de fantaisie au toucher du doigt! Plusieurs autres innovations! Meuble et tabouret inclus! PAS DE PAIEMENT INITIAL.

Obtenez un de ceux-ci... gratis!

**Faites votre choix!
Valeur jusqu'à \$59.95!**

GRATIS! Aspirateur format baril, économique, Singer! Moteur ultra-puissant! Cadrans à 3 positions! Tous les accessoires inclus. (modèle E-9)

GRATIS! Stéréo portatif Singer! Le stéréo à batteries qui joue n'importe où. 3 vitesses. 8 transistors. 2 haut-parleurs (modèle HE 2210).

GRATIS! Radio portatif Singer AM/FM! Meuble en noyer véritable. 10 transistors. Qualité de son incomparable. (modèle 930BD)

GRATIS! Machine à écrire portative Singer. Légère! Petit format! Clavier français ou anglais. (modèle T-4)

Choix parmi 7 autres cadeaux de valeur, gratis.

**Autres machines à coudre Singer, offertes avec cadeaux, à votre Centre Singer!
Plus: Spécial Princesse! Spécial Royal! Spécial Souverain!
Spéciaux formidables sur menus articles! Cadeaux pour bas de Noël!**

CENTRE SINGER

229, St-Germain

RIMOUSKI

723-2072

M. BOUL' DE NEIGE

Le Festival régional de Rimouski 1968 est en marche

Le Comité directeur, dont M. René Laporte, est président, est à pied d'oeuvre pour élaborer le programme, noir sur blanc, du Festival régional de Rimouski 1968 qui se clôturera, le 13 février, au soir du mardi-gras.

L'emblème, MONSIEUR BOUL' DE NEIGE, dessiné par M. Raymond Côté, vous met le coeur en fête. Ecarlate, blanc et noir habilleront le personnage symbolique du Festival régional de Rimouski (pour faire place à Toussaint-Carrier), que réaliserait l'Association des Marchands Détaillants.

Il faut choisir les HOTESSES. Un comité de sélection et un jury seront appelés à choisir les candidates. On souhaite qu'il en vienne de chaque secteur. La date limite d'inscription: 15 novembre 1967. Les aspirantes devront être disponibles pendant toute la durée du festival afin d'être présentes à toutes les manifestations. On doit faire parvenir immédiatement nom, adresse, âge, numéro de téléphone, grandeur, emploi, localité à Case postale 725, Rimouski.

A la réunion de lundi soir, des activités furent soumises par MM. Guy Leclerc et Donald Tremblay (La Parade), Ronald Bélanger, professeur, (tournoi provincial de ballon-balai), René Bissonnette (course de chiens), Marius Amiot (au domaine des ski-doo), Zénon Ouellet et Pierre-Paul D'Anjou (au plan des monuments de glace et de la participation de la Jeunesse

Etudiante). Un expert du Festival de Québec serait invité à venir exposer à la population par les média d'information l'art et la technique de façonner la glace pour réaliser les personnages ou les objets de ses rêves. S'il faut une motivation, il faut aussi la technique pour créer des personnages de glace. La Municipalité de Saint-Gabriel est remarquable à cet égard dans les Festivals.

Mini SÉCHEUSE

AUTOMATIQUE — SE BRANCHE SUR UNE PRISE 110 V ORDINAIRE MODELE DE CHAMBRE

Capacité 2 1/2 lbs de linge

3 degrés de température.

GARANTIE D'UN AN

Un cadeau de Noël idéal!



\$34.95 pour un temps limité

PROCUREZ-VOUS LA MINI SECHEUSE A

RENSEIGNEZ-VOUS SUR NOTRE PLAN BUDGETAIRE FACILE

LES ENCHÈRES CHERRIER, LTÉE

105, St-Germain LE ROI DE L'ÉCHANGE RIMOUSKI Tél. 723-7373

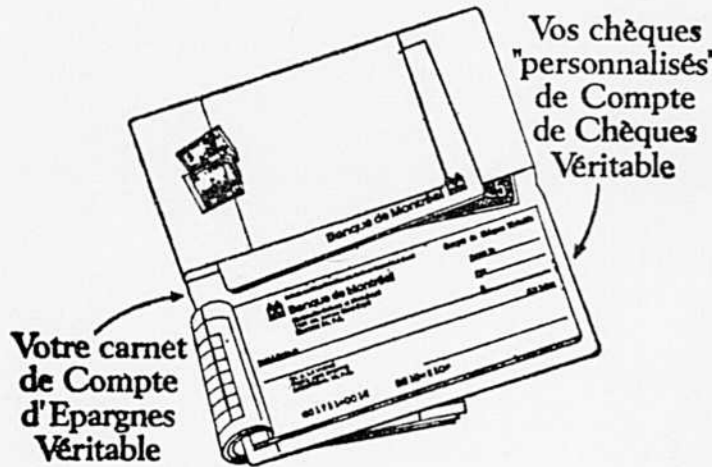

Vos chèques "personnalisés" de Compte de Chèques Véritable

Votre carnet de Compte d'Épargne Véritable

La formule idéale: 2 Comptes Véritables

Les pièces dont vous aurez besoin pour vos comptes couplés (un Compte d'Épargne Véritable et un Compte de Chèques Véritable) sont réunies dans l'élégant portefeuille qui vous est offert. Et vos chèques sont complètement personnalisés.

C'est la formule vraiment idéale: ces comptes couplés vous permettent de contrôler vos économies et vos paiements. Vous gardez une provision suffisante dans votre Compte de Chèques Véritable pour régler vos factures; vous déposez le reste à votre Compte d'Épargne Véritable rapportant 4 1/2 %. (Si vous avez déjà un compte d'épargne "ordinaire" à 3%, vous pouvez le convertir en "Véritable" à 4 1/2 %.)

Cela simplifie merveilleusement vos opérations bancaires. Venez nous voir pour vous renseigner en détail sur cette nouvelle formule de comptabilité "Véritable". Nous vous remettrons gratuitement votre nouveau portefeuille bleu.

Banque de Montréal

La Première Banque au Canada

Monsieur Gilles Laberge, gérant 122, St-Germain Tél. 723-3307

MAINTENANT

plus d'argent à gagner! plus de prix à gagner! plus de chances de gagner!

AVEC LES

NOUVEAUX Jetons Matinée

UN JETON OR PEUT VOUS VALOIR*

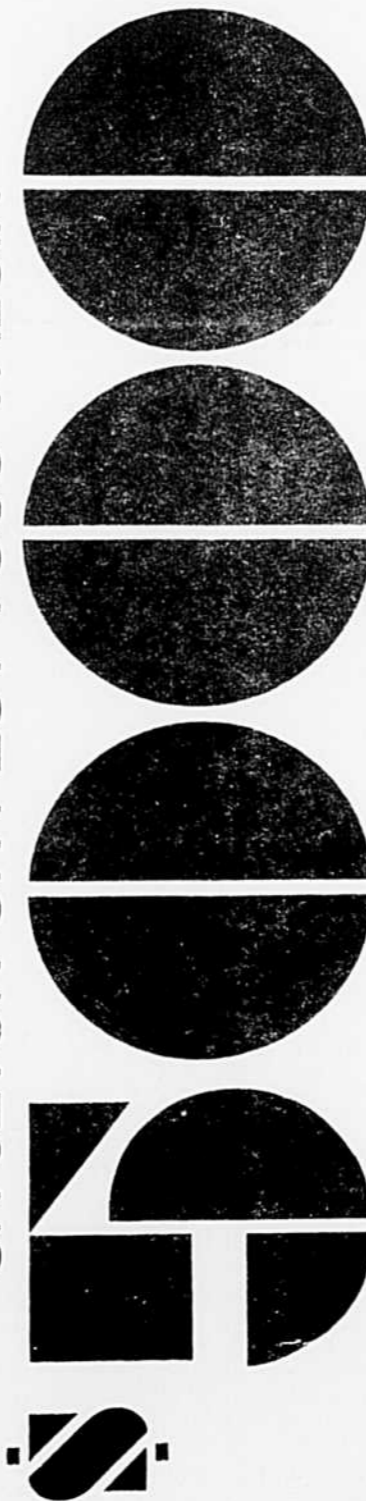

ARGENT \$100 BRONZE \$50 VERT \$1



Matinée... La cigarette la plus douce au Canada

* Pour avoir droit au prix, vous devez être âgé de 18 ans et plus et pouvoir répondre correctement à une question de qualification.

Proclamation de LA SEMAINE DU TESTAMENT

Considérant qu'il est dans l'intérêt de chaque concitoyen du Bas Saint-Laurent d'avoir ses affaires financières en ordre.

Et considérant que l'Association des Assureurs-Vie du Bas Saint-Laurent est désireuse d'informer le public sur les problèmes de règlement de succession et sur la nécessité d'avoir un testament pour garantir la distribution de ses biens.

Et attendu que l'Association des Assureurs-Vie du Bas Saint-Laurent, avec la coopération de la Chambre des Notaires et des compagnies de fiducie, invite les citoyens de la région du Bas Saint-Laurent, durant cette semaine à étudier leur situation financière et à faire le testament qui leur convient.

Je, Maurice Tessier, maire de la Cité de Rimouski, déclare la semaine du 27 novembre au 3 décembre "SEMAINE DU TESTAMENT" et j'invite chaque citoyen à faire ou à réviser son testament.

AVIS

Comité de liaison de l'est du Québec Inc.

Avis est donné que Comité de Liaison de l'Est du Québec Inc., corporation constituée en vertu de la loi des compagnies de Québec, s'adressera au secrétaire provincial pour obtenir la permission d'abandonner sa charte en vertu de la Loi des compagnies de Québec.

Daté à Mont-Joli, ce 17e jour de novembre 1967.

Le Secrétaire, J. C. LABEL



Mme Viateur Dulac s'improvisa femme d'affaires il y a moins de vingt ans. Aujourd'hui, elle dirige de son bureau de Lauzon l'une des entreprises canadiennes-françaises les plus prospères (la Dulac, qui a un pied-à-terre à Rimouski). Devenue veuve alors que son fils aîné n'avait que 17 ans, Mme Dulac se mit résolument à la tâche avec un capital de cinq mille dollars pour édifier l'empire Dulac (des croustilles) qui couvre le Québec, les provinces de l'Atlantique. Plus de 300 employés. Une vingtaine d'entrepôts répartis de Chambly, en passant par Rimouski, via Terre-Neuve. Elle a ses trois fils dans l'entreprise, qui vend annuellement des dizaines de millions de sacs de croustilles et qui possède une flotte de 125 véhicules. L'usine, qui réjouit l'oeil du passant, sise à Lauzon depuis peu, avec celle de Sainte-Marie de Beauce, utilise près d'un demi-million de sacs de 75 livres de pommes de terre annuellement.

On lance le brise-glace "AMBROSE SHEA"

Les chantiers de la société Marine Industries à Sorel seront vendredi, 24 novembre, le théâtre de deux cérémonies importantes auxquelles participeront, à titre officiel, le premier ministre du Québec, M. Daniel Johnson, et le ministre des Transports du Canada, M. Paul-T. Hellyer. Il s'agit de l'inauguration du nouvel atelier d'usinage lourd de la Marine Industries et de du baptême du traversier brise-glace Ambrose Shea, construit pour le compte du ministère des Transports à Ottawa. Ce navire de 9.400 ton-

neaux arborera les couleurs du Canadien National et il assurera la liaison entre Argenta (Terre-Neuve) et Sydney (Nouvelle-Ecosse).

L'atelier d'usinage lourd, l'un des plus modernes au monde, a été conçu pour la manutention de pièces pesant jusqu'à 200 tonnes. C'est la première étape d'un programme d'expansion en vue de la fabrication de toute la gamme des gros équipements nécessaires aux industries minières, chimiques et métallurgiques.

CONCOURS D'ÉLÉGANCE POUR LES FUTURS UNIVERSITAIRES

Une bourse de \$1.000 est offerte à un étudiant et à une étudiante ainsi qu'une garde-robe complète, à chacun des gagnants, aux gagnants du concours des jeunes élégants canadiens 1968 ouvert à tous les étudiants qui termineront leurs études secondaires ou collégiales en mai prochain et qui seront admissibles aux études universitaires à l'automne 1968.

Les candidats (de toutes les provinces) devront soumettre un texte original de 250 mots au maximum sur le sujet suivant: UNE TENUE SOIGNEE PEUT-

ELLE AVOIR UNE INFLUENCE SUR MON AVENIR? Chaque texte devra être accompagné du bulletin officiel de participation et d'une photographie récente. On peut se procurer le bulletin Cel-Cil Fibres Limited (service de la rédaction), 800, boulevard Dorchester, Montréal. Tous les renseignements utiles seront joints aux bulletins de participation.

N'y aura-t-il pas un gagnant parmi les nombreux étudiants de la région baslaurentienne?

La meilleure idée, c'est encore l'électricité... même pour chauffer!



Une solution moderne, efficace, économique

C'est la solution que vous propose JMB Construction Inc. Seul le chauffage électrique élimine la cheminée, les fournaies, les réservoirs, les conduits encombrants. Il est souple et procure aux occupants un maximum de confort.

Le plan d'habitation de JMB Construction Inc.

Le nouveau plan d'habitation de JMB Construction Inc., situé à l'extrémité ouest de la 2e Rue à Rimouski, compte déjà 16 logements "tout à l'électricité". On y retrouve des maisons unifamiliales et des maisons de 2 ou 4 logements.

Un entrepreneur moderne, progressif et dynamique, M. Jean-Marie Boulanger vous propose le mode de vie d'aujourd'hui et de demain: le chauffage à l'électricité. Pour l'achat d'un terrain ou d'une maison, ou pour la location d'un logement, consultez JMB Construction Inc.

Un centre commercial viendra s'ajouter à ce développement domiciliaire et les commerçants peuvent dès maintenant y réserver des terrains bien situés et à prix modiques.

Souplesse et confort du chauffage à l'électricité

JMB CONSTRUCTION INC.

355 Dubé,

Rimouski

Téléphone 723-8989

FONDS MUTUELS

- AMERICAN GROWTH
- CDN INVESTMENT FUND
- DREYFUS
- FONDS COLLECTIFS
- GIS
- GROWTH EQUITY
- MUTUAL ACCUMULATING
- MUTUAL GROWTH
- MUTUAL INCOME
- PRÊT ET REVENU
- ALL CDN
- TV ELECTRONICS

Lequel vous convient? Laissez-nous vous conseiller.

Grenier, Ruel & Cie Inc.

BOLS

c'est un vrai de vrai gros gin!

DISTILLÉ AU CANADA POUR LA DISTILLERIE ERVEN LUCAS BOLS, AMSTERDAM, HOLLANDE

Le public est plus éveillé à la sécurité et aux assurances



M. Pierre Hamel chez les Assureurs-Vie

Dans l'ordre habituel, apparaissent ici M. Jean R. Brillant, C.L.U., Rimouski, président désigné pour l'Association provinciale des Assureurs-Vie, année 1968-69, M. Pierre Hamel, de Québec, président de l'Association provinciale et conférencier invité au dîner mensuel des Assureurs-Vie du Bas Saint-Laurent, M. Adrien Nadeau, C.L.U. et M. Réjean Gagné, président de l'association locale.

Parlant au dîner de l'Association des Assureurs-Vie du Bas Saint-Laurent, M. Pierre Hamel, C.L.U., président de l'association provinciale, a dit que même si les pensions de vieillesse, le régime de rentes réduisent le champ d'action de l'assureur-vie, jamais le public a été plus et mieux éveillé à la sécurité, ce qui accroît les ventes d'assurances. Le marché de l'assureur-vie s'élargit, 48% de la population est âgée de 24 ans et le degré d'instruction est plus élevé. Il ajoutait qu'au Canada, onze millions de personnes détiennent des polices d'assurances-vie, laissant actuelle-

ment neuf millions à portée de la main. Il élabora sur la profession d'assureur-vie et l'attitude professionnelle de celui-ci. M. Hamel insista sur la nécessité de l'association qui est vital pour l'assureur-vie à tous les points de vue. Il peut bénéficier de cours de formation de base (L.U.A.T.C.) de corporation, où l'assureur-vie aurait un statut de professionnel. Présenté par M. Jean-R. Brillant, le conférencier fut remercié par M. Adrien Nadeau, tous deux C.U.L.

ASSURANCE-VIE

L'ECONOMIE MUTUELLE D'ASSURANCE recherche les services d'un assureur-vie en mesure d'établir un bureau régional à Rimouski.

Clientèle établie d'environ 35,000 assurés dans la région. Le gérant jouira des conseils d'un service spécialisé en analyse de successions.

Qualités requises :

- Expérience dans la vente d'assurance-vie
- Diplôme LUATC ou C.L.U. préférable mais non essentiel.

Conditions :

- Salaire et commissions
- Bénéfices marginaux usuels.

S'adresser à :

Directeur des ventes,
L'Economie Mutuelle d'Assurance,
41 ouest, rue St-Jacques,
MONTREAL, Qué.

Toute candidature sera traitée avec la plus grande discrétion.

SALON MONIQUE

53, rue Rouleau

723-9133

SALON SYLVIE

108, boul. Arthur-Buies

723-9133

Le temps des Fêtes est là SOYEZ BELLE !

Pour être aussi belles les unes que les autres nous avons préparé une série de spéciaux qui seront appréciés de vous toutes, Mesdames.

Mme Monique Dancause, propriétaire et son équipe de coiffeurs d'expérience et consciencieux ont étudié la possibilité que vous profitiez davantage des SERVICES DE VOTRE COIFFEUR



Nos grands spéciaux le : MARDI MERCREDI JEUDI

SHAMPOING
MISE EN PLIS
\$2.25

MISE EN PLIS EN
PROFONDEUR OU
PERMANENTE
sans charge additionnelle pour
shampooing et mise en plis.
\$10.00 \$12.00 \$15.00
\$6.50 \$8.00 \$10.00

Retouche
à la teinture \$6.00

Shampooing
Teinture \$5.00

RETOUCHE DECOLORANT
TEINTURE, régulier \$14.00 \$10.00

MECHE DECOLOREE
Valeur régulière \$15.00 \$8.00

**BESOIN DES
COIFFURES
NOUVELLES :**

- Cheveux sains
- Bonne coupe
- Support mise en plis
- Couleur vivante

MONIQUE
DANCAUSE

Salon Sylvie

DECOLORATION
TEINTURE
COUPE AUX CISEAUX

VOTRE
COIFFEUSE
DENISE

COUPE DE CHEVEUX
PERMANENTE
TEINTURE

LE
COIFFEUR
JEAN-MARC

Spécialiste dans les
PERRUQUES
COUPE de CHEVEUX
et
CHEVEUX LONGS

N'ATTENDEZ
PAS L'AFFLUENCE

DECOUPEZ
ET GARDEZ

Ces spéciaux sont
valables jusqu'au
15 DECEMBRE

Saint-Alexis de Matapédia

Etaient en visite, à Saint-Alexis, récemment : M. Georges Bernier, M. et Mme Omer Bernier, de Grand'Mère ; M. et Mme Germain Dufour, de Montréal ; M. et Mme Vianney Dufour, de Hauterive ; M. Jean-J. Gallant, de Montréal ; M. Donald Bossé, de Manic, M. Clément Gallant, de Hauterive, M. et Mme Xavier Gallant, de Sept-Iles.

Hospitalisés — M. Michel, M. Armand Martin, à Campbellton ; M. Noël Gallant à Québec ; la jeune Pauline Beaupré, fille de Roland, Mme Victor Richard, Mlle Anastasie Martin, à Campbellton.

M. John Doiron a visité M. et Mme Oscar Pitre, de Détroit.

Mme Roger-M. Gallant est allée à Trois-Rivières assister aux funérailles de son oncle M. Adé-lard Hudon.

Notre-Dame du Sacré-Coeur

Baptêmes — Le 17 septembre, Michel-Roch, enfant de M. et Mme Gérald Gagnon (Olivette Pelletier). Parrain et marraine, Roch Pelletier et Annette Turcotte.

Le 24 septembre, Bernadette-Diane, enfant de M. et Mme Lionel Vaillancourt (Alexandra Pineau). Parrain et marraine, l'abbé Nicol Parent, et Mlle Claire

Parent.

Antoine-Luc, né à Paris, le 12 juillet, enfant de M. et Mme Joseph-Gérard Bouchard (Lucille Thibault). Parrain et marraine, François Bouchard et Thérèse Roy.

Le 1er octobre, Benoit-Martin, enfant de M. et Mme Armand Chalifour (Marielle Dallaire). Parrain et marraine, Roméo Chalifour et Albertine Harvey.

Le 8 octobre, Brigitte-Louise, enfant de M. et Mme Benoit Dion-

ne (Marie-Paule Ouellet). Parrain et marraine, Lionel Dionne et Annette Marquis.

Luc, enfant de M. et Mme Gabriel Caron (Marielle Gagnon). Parrain et marraine, Joseph Caron et Rose-Anna Landry.

Le 22 octobre, Julie-Sonia, enfant de M. et Mme Oscar Landry (Denise Vaillancourt). Parrain et marraine, Guy Landry et Ann-C. Hoey.



La Ford 1968. Son silence rassure, sa puissance excite,
sa ligne séduit.

La Ford 1968: la plus récente interprétation des mêmes Ford qui se sont révélées extraordinairement solides, merveilleusement silencieuses—sur les pistes d'essai comme sur les grand-routes. En 1965, la Ford s'est révélée plus silencieuse que la Rolls Royce... en 1966, elle se compare avantageusement aux voitures européennes les plus luxueuses... en 1967, elle prouve son endurance en négociant les marches du Colisée de Los Angeles. En 1968, la Ford de la nouvelle génération est, plus que jamais, une routière formidable.

Chacune conserve sa propre personnalité: le classicisme des LTD à 2 et 4 portes. L'élan des décapotables. Le luxe des wagonnettes. Le brio d'une nouvelle Fastback à six places. Et, sous le couvert de l'élégance, une foule de bonnes idées: servo-freins à disque, désembueur de glace arrière, volant inclinable en 7 positions, phares escamotables (véritable tour de

passé-passe), combiné radio AM/magnétophone stéréophonique, et bien d'autres encore. Une liste si complète que vous pourrez pratiquement équiper votre Ford sur mesure.

La transmission SelectShift améliorée (à la fois manuelle et automatique) fonctionne comme une trois-vitesses pour améliorer encore la souplesse et les performances des nouveaux V8 Ford. Un choix de V8 allant du nouveau 302-po. cu... au puissant 428. Pour des performances enlevantes et l'économie d'un six-cylindres, un gros Six de 240 pouces cubes.

Essayez les Ford 68. Plus silencieuses parce que plus solides. Plus solides parce que mieux construites. Et si élégantes! Des routières formidables.



L'INSURPASSABLE GARANTIE FORD EN TROIS POINTS—5 ANS/50,000 MILES—SUR VOITURES NEUVES—LE CONCESSIONNAIRE FORD VOUS FOURNIRA TOUS DÉTAILS.



DIONNE AUTOMOBILES INC.

130, rue St-Barnabé

Rimouski

Tél. 723-2223

Chirurgiens-Dentistes

Dr Georges Raymond
D.D.S.
CHIRURGIEN-DENTISTE
Centre Médical
298, St-Germain RIMOUSKI
Jours : lundi au vendredi
9 h. à 12 h. — 1 h. 30 à 5 h.
Soirs : lundi, mercredi, vendredi
7 h. 30 à 9 h. 30 p.m.

Dr Gustave Leblanc
D.D.S.
CHIRURGIEN-DENTISTE
Bureau situé à
43, Evêché 723-1398
RIMOUSKI

Ingénieurs

Tél. Bur. 723-5027
Dom. 723-6109

Leroux & Associés
INGENIEURS-CONSEILS
Travaux municipaux
Mauritices - Structure - Expertises
Evaluations - Surveillance
Bureau : 202, ave Cathédrale
RIMOUSKI

Ménard & Marsan
INGENIEURS-CONSEILS
Travaux maritimes et municipaux
Structures, Expertises, Surveillance
76, Cathédrale 723-6644
RIMOUSKI

Jean-Marie Marquis
& ASSOCIES
Structure - Travaux municipaux
Travaux maritime - Expertises
Surveillance
111, ave Cathédrale 723-6614
RIMOUSKI

Chiropraticiens

Jean-M. Guay, d.c.
CHIROPATICIEN
N.C.M., Chiro-Maitre rayons X
210, St-Germain 723-3655
RIMOUSKI

Arpenteurs

Louis-Léo Doyon
ARPENITEUR-G7OMETRE
Ingénieur-Forestier Conseil
Edifice Lepage 723-7324
209, St-Germain RIMOUSKI

Notaires

Joseph Bérubé
NOTAIRE
Cessionnaire du greffe du
notaire Eudore Couture
160, de l'Evché 723-2342
RIMOUSKI

Albert Goulet
NOTAIRE
Bureau à 144, rue de l'Evché
(Edifice Gilbert)
RIMOUSKI
Bureau à Luceville, tous les soirs
du lundi au samedi à sa résidence
739-4352

Roland Gagnon
NOTAIRE
52, de la Cathédrale
723-5983 C. P. 387
RIMOUSKI

La CROIX-BLANCHE change la date de sa cueillette des cadeaux

La présidente régionale de la Croix-Blanche, Mme Paul Picher, de Mont-Joli, croit, avec ses adjointes de tous les comités existants sur le territoire du Bas Saint-Laurent, qu'il serait préférable de tenir la campagne de cueillette des cadeaux pour le malade mental du 25 novembre au 10 décembre, plutôt que du 1er au 15 décembre. Pour mieux préparer les arbres de Noël et les fêtes de

dépouillement. Nous avons appris aussi qu'il y a 300 hommes hospitalisés à l'aile psychiatrique du Sanatorium de Mont-Joli. On compte aussi 35 dames et une cinquantaine de jeunes et adolescents, sans parler de centaines d'autres, issus de la région, hospitalisés ailleurs au Québec dans des maisons psychiatriques.

Interrogée sur la nature des cadeaux à offrir, la secrétaire du comité de la Croix-Blanche, à Rimouski, Mlle Georgette Dubé a dit que les donateurs seraient bien inspirés de songer aux lotions, aux produits de toilette, au tabac, aux cigarettes, aux pipes, aux chemises et pyjamas (hommes ou dames), robes de chambre, pantoufles, jouets, livres illustrés. On écarte les bijoux et les cravates, vu que la plupart des malades en furent largement pourvus l'an dernier.

Les donateurs pourront déposer leur cadeaux dans les magasins

où il y a des dépôts de la Croix-Blanche ou de les envoyer au Sanatorium de Mont-Joli (La Croix-Blanche), Mont-Joli.



Pas de mal de dos lancinant!
Autrefois, elle souffrait de mal de dos et d'une sensation de fatigue. En apprenant que l'irritation de la vessie et des voies urinaires peut causer ces maux, elle prit des Pilules Dodd's pour les Reins. Avec raison, car les Pilules Dodd's stimulent les reins, ce qui aide à soulager la cause du mal de dos et la sensation de fatigue. Bientôt, elle se sentit mieux et son repos s'améliora. Si vous souffrez de mal de dos, les Pilules Dodd's pour les Reins vous soulageront peut-être aussi. Vous pouvez compter sur Dodd's.

Assurances

Maurice DeChamplain
INC.
Assurance : automobile, feu
vie, accident, maladie.
135, rue de l'Evché
RIMOUSKI
Tél. 723-7841 - Rés. 723-2130
Case postale 1070

Tél. Bureau 723-2344
Tél. Résidence 723-3456
Henri-A. Martin
Comptable public enregistré
8, St-Edmond RIMOUSKI

Avocats

Chs-Alphonse Beaulieu
C.F.
AVOCAT et PROCUREUR
160, Evché 723-1593
RIMOUSKI

Asselin & Asselin
AVOCATS
Derome Asselin, B.A.
R.-E. Asselin, C.R.
Bureaux : 156, de l'Evché
RIMOUSKI

Casgrain, Casgrain & Crevier
AVOCATS
Perreault Casgrain, C.R.
André-P. Casgrain, B.C.L.
Marcel Crevier, M.Sc.C., LL.L.
44, ave de la Cathédrale
RIMOUSKI

Gagnon, Gagnon & Lepage
AVOCATS
Paul-Emile Gagnon, C.R., LL.D.
J.-Claude Gagnon
Martin-C. Lepage
152-A, rue de l'Evché
RIMOUSKI

C.P. 860 Tél. 724-4416
Paul-Arthur Gendreau
B.A., LL.L.
AVOCAT
142, de l'Evché Rimouski

Tessier & D'Anjou
AVOCATS & PROCUREURS
Maurice Tessier, C.R.
Charles D'Anjou, C.R.
Téléphones : 723-7861 - 723-7862
148, St-Germain RIMOUSKI

Architectes

Gaston Martin
a.d.b.a.
ARCHITECTE
160, ave de l'Evché 723-7436
RIMOUSKI

Tél. 723-2678
Rés. 723-6138
Les-Georges Rousseau
ENTREPRENEUR-SCULPTEUR
Agent de carrières
SPECIALITE :
Monuments en marbre et en granit
Aucun intermédiaire
directement du manufacturier
Atelier : 400, St-Germain
RIMOUSKI

SPECIALISTE DE LA VUE

Dr Claude Leclerc, O.D.

OPTOMETRISTE

VERRES DE CONTACT

148, St-Germain RIMOUSKI 724-4350
Edifice Woolworth-Dominion

Samson, Bélair, Côté, Lacroix et Associés

INCORPORANT LA FIRME

Michaud et Mailloux, c.a.

COMPTABLES AGREES

44, ave de la Cathédrale Rimouski

Associé résident : BENOIT SYLVAIN, C.A.
MONTREAL — RIMOUSKI — QUEBEC

Georges Masson, L.S.C.

COMPTABLE AGREE

206, de la Cathédrale, Rimouski Tél. 723-3223

GREGOIRE MAILLOUX

COMPTABLE AGREE

115, 15e Rue RIMOUSKI 723-1163

McDONALD, CURRIE & CIE

COMPTABLES AGREES

Associé résident : Gérald Séguin, C.A.

6, avenue de la Cathédrale Rimouski
Case postale 934 Tél. : 723-6503

BUREAUX PAR TOUT LE CANADA 723-6504

MARTIN & D'ANJOU INC.

Henri-A. Martin, C.d'A.A., prés. — Paul Martin, C.d'A.A., gér.

COURTIERS D'ASSURANCES AGREES

8, St-Edmond RIMOUSKI
C. P. 129 723-2344

Gin Calvert



**à l'eau je t'aime.
sans eau aussi.**

Calvert of Canada Limited, Montréal
25 oz \$5.10 R.A.Q. no 184-C 40 oz \$7.75 R.A.Q. no 184-D



Lors du Bal Militaire des Fusiliers du Saint-Laurent, le Brigadier Louis Frémont Trudeau, DSO, OBE, CD, commandant de la région militaire du Québec, au nom du gouvernement Canadien, remet la médaille du Centenaire à l'honorable Jules-A. Brillant, CBE, CD, Colonel-Honoraire des Fusiliers du Saint-Laurent et conseiller législatif ainsi qu'à M. Guy Leblanc, député de Rimouski à la Chambre des Communes.

Le Club-Jeunesse rallie des adeptes

La deuxième réunion de l'Association des parents du Club-Jeunesse (pour étudiants-es au niveau secondaire du grand Rimouski) a suscité un intérêt accru pour ce mouvement structuré par les jeunes eux-mêmes. Il existe déjà 250 membres du Club-Jeunesse. Une soixante de parents ont participé à l'assemblée du Jeudi 19 novembre. Un dialogue fructueux précédé de quarante-huit heures entre les directeurs et directrices des écoles de Rimouski et le comité directeur de l'Association des parents du Club-Jeunesse.

On s'attend d'un jour à l'autre à une réponse définitive pour l'usage d'une salle mise à la disposition des jeunes, par la Ville, les

finis de semaine, à titre expérimental d'abord. Un travailleur social fera office de surveillant. Deux ou trois pères et mères seront présents, comme amis, aux diverses activités du Club-Jeunesse. Toutes les parties ont élaboré un programme d'action aussi bien au niveau de la co-gestion que des activités. La carte de membre, rédigée par l'exécutif du Club-Jeunesse, contient les règlements à observer. On insiste nous disait Mme Henri Dionne, pour que chaque jeune assume pleinement ses responsabilités en n'enfreignant aucun des règlements fixés par les jeunes eux-mêmes. Un climat de confiance et de cordialité règne entre tous les groupement.

Fernand

20 ans
à votre
service



Fernand
Gagné

GERANT DE
SERVICE

**VOUS OFFRE EN SPECIAL,
UN RECONDITIONNEMENT
COMPLET POUR L'HIVER,
EN 21 POINTS :**

SPÉCIAUX

1. Nettoyer ou remplacer les bougies d'allumage.
2. Vérifier la compression.
3. Serrer les boulons du collecteur d'admission.
4. Régler la tension de toutes courroies d'entraînement.
5. Nettoyer les bornes et les câbles de la batterie, appliquer de la vaseline sur les bornes et serrer les crampons des câbles.
6. Vérifier le débit de la génératrice, l'intensité de courant du démarreur et le débit de la bobine d'allumage.
7. Effectuer le test de résistance du circuit primaire, le test d'intensité d'étincelle de chaque fil.
8. Vérifier les pointes et le condensateur du distributeur.
9. Régler la tension du ressort du bras du rupteur.
10. Lubrifier la came du distributeur.
11. Huiler la mèche de lubrification du distributeur.
12. Lubrifier le manchon du distributeur par le godet à huile.
13. Vérifier le distributeur à l'aide d'un stroboscope et régler l'avance.
14. Nettoyer le chapeau et le rotor du distributeur.
15. Vérifier la pression et la capacité de la pompe à essence.
16. Nettoyer cuvette(s) d'essence du carburateur et en régler le niveau.
17. Régler l'allumage, le régime de ralenti du moteur et le mélange air/essence.
18. Régler le jeu des soupapes (s'il y a lieu).
19. Vérifier l'étanchéité de tous les raccords de boyaux et du radiateur.
20. Au besoin, installer de l'antigel Rotunda pour assurer la protection maximum nécessaire.
21. Vérifier l'état de charge de la batterie.

CHEZ :

Ouellet Automobiles Ltée

363, St-Germain, Rimouski, Tél. 723-3327



Si vous êtes plutôt
"menue", il vous faut un
soutien-gorge spécial:

**PETAL BURST de
WonderBra**
avec Fibrefill

Si vous êtes de taille délicate, comment vous "avantager" sans vous grossir? C'est facile: portez le nouveau Petal Burst de WonderBra. Les bonnets, exactement proportionnés à votre taille et doublés de Fibrefill doux et léger, vous feront une silhouette élégante et féminine. Essayez ce nouveau Petal Burst—dans votre pointure habituelle—et voyez comme il vous avantage!

Modèle 1290. Délicats bonnets de tulle fleuri. Bretelles réglables, en partie extensibles pour plus de confort. Blanc, noir et "chair".
A, B, C: 32-36. \$5,00. Se fait aussi en modèle long 1590. En blanc: \$9,00.

WonderBra
fait toute la différence

Pour un ajustement parfait vous bénéficiez d'un service gratuit offert par Mme Odette Santerre, spécialiste en cette matière.



20, CATHEDRALE

RIMOUSKI

723-6360