



PROVINCE DE QUÉBEC

BIBLIOTHÈQUE DE
SÉR 27 650
LEÇON DES QUALITÉS
COMMERCE

MINISTÈRE DE L'INDUSTRIE ET DU COMMERCE

COMMISSARIAT INDUSTRIEL

INVENTAIRE ECONOMIQUE ET INDUSTRIEL



MUNICIPALITÉ: SAINT-ELZEAR

COMTÉ: de Laval

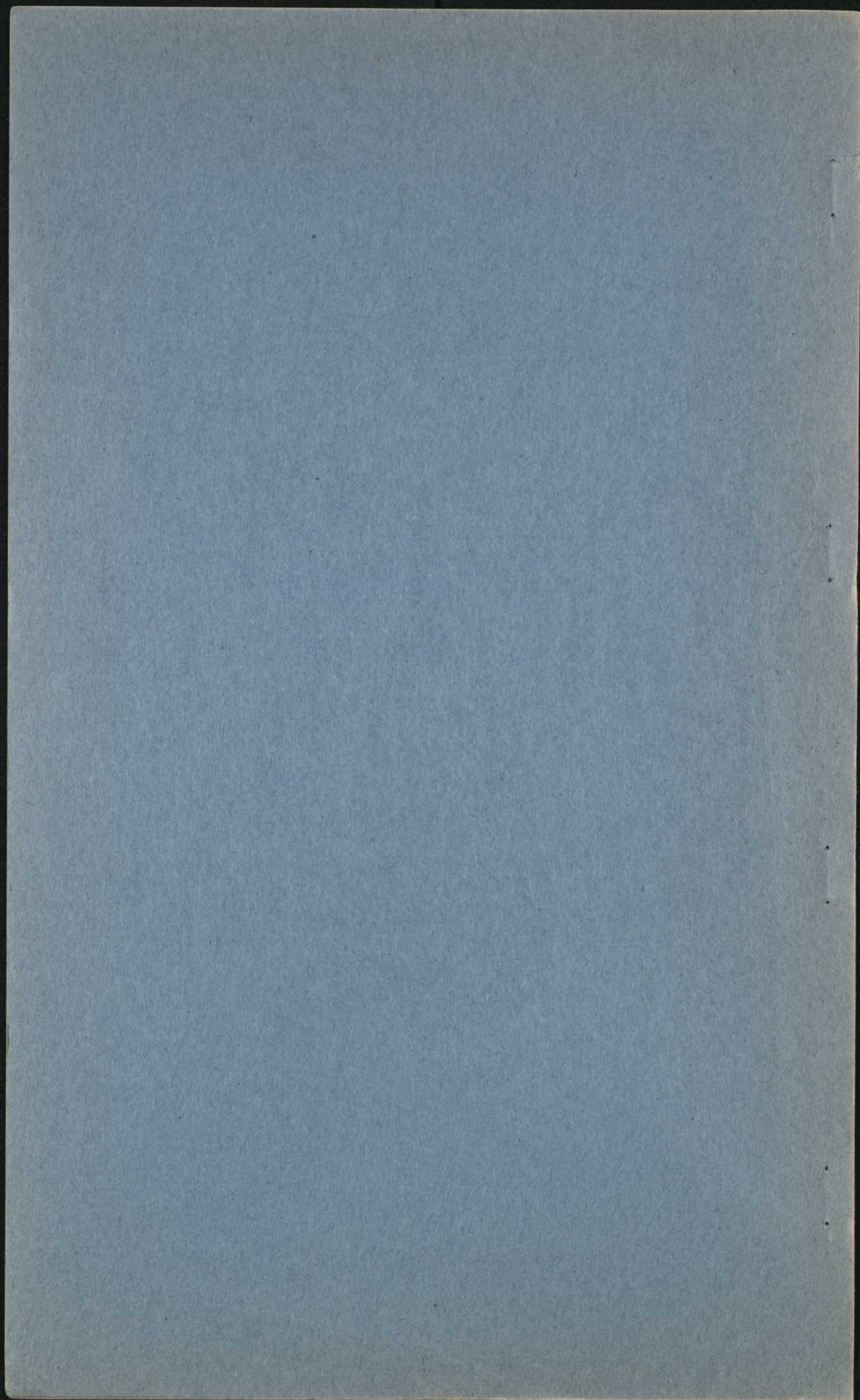



PROVINCE DE QUÉBEC

MINISTÈRE DE L'INDUSTRIE ET DU COMMERCE

COMMISSARIAT INDUSTRIEL

INVENTAIRE ECONOMIQUE ET INDUSTRIEL



MUNICIPALITÉ: SAINT - ELZEAR

COMTÉ: de Laval

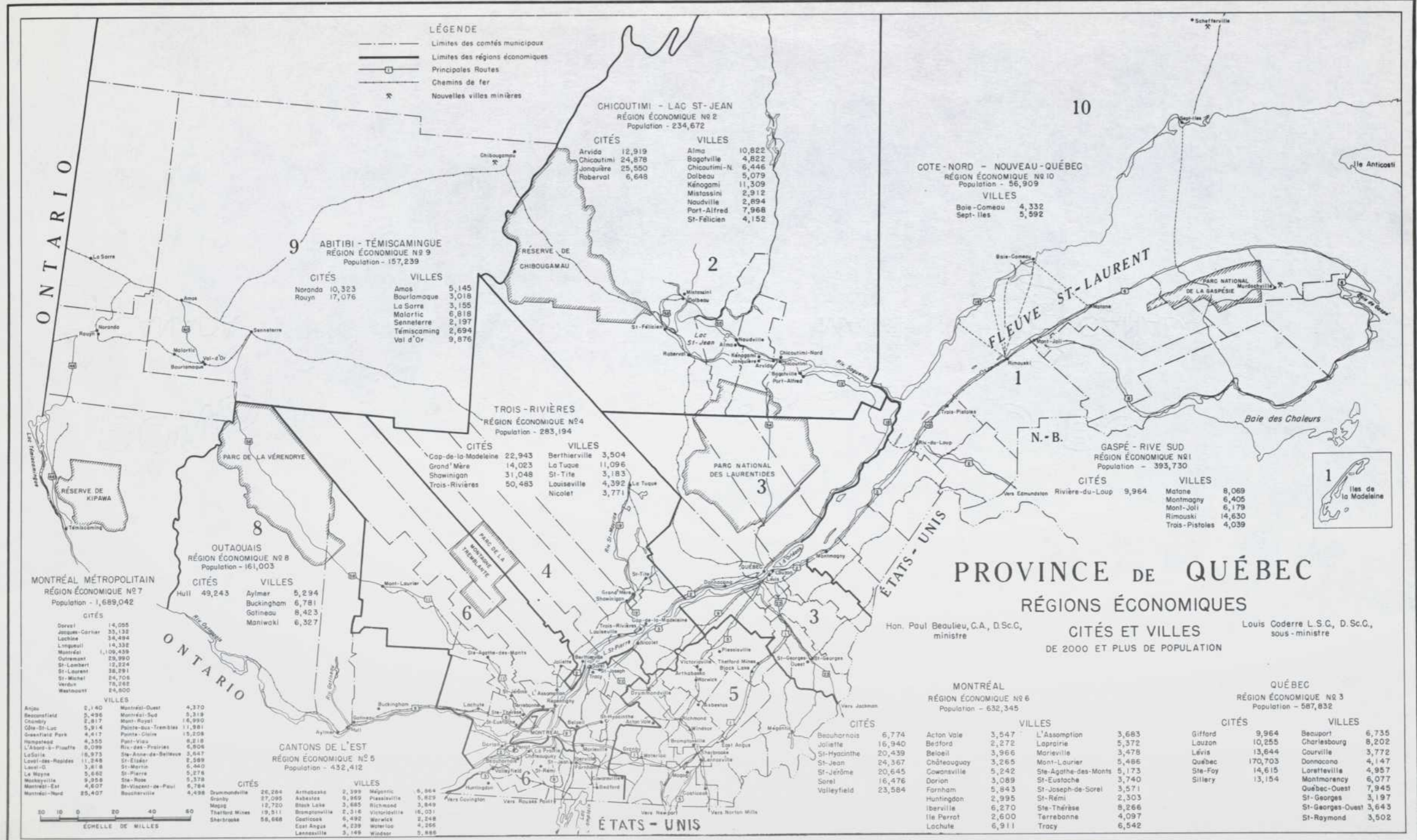

TABLE DES MATIERES

	Page
RESUME STATISTIQUE.....	1
APERCU HISTORIQUE - SITUATION GEOGRAPHIQUE	2
ASPECT PHYSIQUE	1-3
Superficie - Climat	
CAPITAL HUMAIN	4-6-11
Population	
Caractéristiques de la population	
Main-d'oeuvre selon le groupe d'occupation	
Main-d'oeuvre dans l'industrie manufacturière	
MATIERES PREMIERES	7
SECTEURS INDUSTRIELS	9 à 14
Agriculture - Forêts - Chasse et pêche -	
Mines et carrières - Industrie manufacturière -	
Établissements manufacturiers - Nouveaux établissements -	
Entreprises inopérantes - Edifices industriels disponibles	
CONSTRUCTION	15
Industrie du bâtiment - Travaux de génie	
TRANSPORT ET COMMUNICATIONS	16 à 20
Réseau routier - Réseau ferroviaire - Transport urbain -	
Transport passagers - Transport marchandises - Camionnage -	
Transport maritime - Installations portuaires - Activités du port -	
Télécommunication	
UTILITES PUBLIQUES.....	21-22-23
Energie électrique - Gaz - Système d'aqueduc	
COMMERCE	24-25
Détail - Gros	
FINANCE ET ASSURANCE	26
Banque - Investissement - Assurance	
SERVICES	23-27 à 35
Enseignement - Religion - Santé - Service d'hygiène -	
Journaux - Bibliothèques - Musées - Administration municipale -	
Récréation et sport - Services professionnels - Publicité -	
Unions ouvrières - Services d'affaires - Services personnels -	
Organismes de promotion industrielle	
TOURISME ET ARTISANAT.....	35
Attractions touristiques - Artisanat -	
Hôtels et motels	
TAXATION.....	36-37
Taxe immobilière - Scolaire - Eau - Locative - Affaires -	
Evaluation municipale - Situation financière	
LEGISLATION.....	37
Permis ou licences municipales	
SITES INDUSTRIELS DISPONIBLES	38
Urbanisme	

S A I N T - E L Z E A R

RESUME STATISTIQUE

POPULATION ACTIVE 1,174
POPULATION ACTUELLE 4,000
	Estimation
NOMBRE DE FAMILLES 720
NOMBRE DE PROPRIÉTAIRES 1,430
NOMBRE DE LOCATAIRES 465
ACCROISSEMENT NATUREL (1959)	TAUX..... 23.00
	par mille âmes
ACCROISSEMENT DEPUIS 1951 150.62 %
ÉVALUATION MUNICIPALE	\$..... 8,948,400.
REVENU ANNUEL DE LA POPULATION (app.)	\$..... 2,747,160.
POPULATION DANS UN RAYON DE 50 MILLES (app.) 2,000,000
SUPERFICIE (acres) 3,407

ETABLISSEMENTS

NOMBRE

De Détail 30
De Gros 0
De Services 39
Manufacturiers 10

Date du relevé:- Le 20 juin 1960.

APERCU HISTORIQUE

Saint-Elzéar, comté de Laval, diocèse de Montréal. Une première chapelle y fut construite en 1900. Un curé y réside depuis 1905, date de l'ouverture des registres de la paroisse.

Erection canonique: 8 août 1901. Erection civile: 10 septembre 1904.

Le territoire de cette paroisse a été détaché des paroisses de Sainte-Rose, Saint-Martin et Saint-Vincent-de-Paul.

La municipalité de la paroisse de St-Elzéar de Laval a été érigée le 10 septembre 1904, en vertu du Code municipal. Le 2 février 1956, St-Elzéar a été érigé en municipalité de ville.

Monseigneur Vinet ancien curé du Sault-au-Récollet fut instigateur de la fondation de cette municipalité.

(Extrait du dictionnaire historique et géographique par Hormisdas Magnan.)

SITUATION GEOGRAPHIQUE

La ville Saint-Elzéar est située sur la route No 11, à deux milles du Pont-Viau, sur la rive nord de la Rivière-des-Prairies, sur le parcours du chemin de fer Pacifique Canadien, à l'endroit nommé "Cap-Saint-Martin". Le nom de la station est "Le Cap".

LOCALISATION

Autres centres importants

Distance de:	MONTREAL	QUEBEC	STE-ROSE	ST-MARTIN
Par voie:-				
Ferrée:-12..... m180..... m-..... m-..... m
Routière:-12..... m180..... m3..... m3..... m
Navigable:--..... m-..... m-..... m-..... m

CLIMAT (ST-LAURENT RIVE SUD)

TEMPÉRATURES MOYENNES MENSUELLES ENREGISTRÉES AU COURS DES CINQ DERNIÈRES ANNÉES.

	19 55	19 56	19 57	19 58	19 59
Janvier	11.4	18.5	7.3	18.4	12.8
Février	15.4	18.3	19.8	11.2	10.4
Mars	25.0	21.2	29.1	31.8	24.3
Avril	44.6	39.4	44.7	44.3	43.1
Mai	58.8	49.4	54.0	51.2	58.1
Juin	67.2	63.9	67.0	59.2	64.5
Juillet	73.0	65.9	67.9	68.0	72.1
Août	71.3	65.5	64.2	66.1	70.6
Septembre	57.7	55.1	60.1	58.8	63.0
Octobre	49.1	49.2	48.0	46.7	46.2
Novembre	34.4	35.8	38.1	36.8	33.6
Décembre	14.0	22.0	26.1	9.6	22.1

PRÉCIPITATIONS MENSUELLES (POUCES) ENREGISTRÉES AU COURS DES CINQ DERNIÈRES ANNÉES.

	19 55	19 56	19 57	19 58	19 59
Janvier	1.20	2.14	3.28	3.51	3.84
Février	2.43	2.71	1.99	3.81	2.44
Mars	5.33	2.69	1.48	2.24	1.94
Avril	1.61	3.21	1.99	1.85	1.57
Mai	2.05	3.97	2.81	2.39	0.91
Juin	1.78	2.46	5.40	3.11	3.48
Juillet	2.00	4.20	3.43	6.19	2.03
Août	5.23	2.96	0.33	3.96	5.17
Septembre	2.54	2.48	4.58	4.34	1.55
Octobre	3.09	1.17	2.42	4.01	4.33
Novembre	1.69	1.65	3.36	2.21	3.75
Décembre	1.42	2.31	4.89	2.35	2.20

POPULATION DES ANNEES

	<u>TOTAL</u>
1941925.....
19511,596.....
19562,589.....
19...604,000.....
	<u>ESTIMATION</u>

STATISTIQUES VITALES (année 19...59...)

	<u>TOTAL</u>	<u>TAUX PAR MILLE ÂMES</u>
Naissances:104.....26,00.....
Décès:12.....3,00.....
Accroissement naturel:92.....23,00.....
Mariages:17.....4,25.....

ORIGINE ETHNIQUE (année 19...60...)

<u>ORIGINES</u>	<u>NOMBRE</u>	<u>POURCENTAGE</u>
Française:3,980.....99,50.....
Anglaise:20.....0,50.....
Autres:-.....-.....

<u>POPULATION</u>	<u>19...60... (estimation)</u>	<u>POURCENTAGE</u>
Par sexes: hommes:2,060.....51,50.....
femmes:1,940.....48,50.....

<u>POPULATION DANS UN RAYON DE:</u>	<u>NOMBRE APPROXIMATIF</u>
10 milles165,000.....
25 milles1,600,000.....
50 milles2,000,000.....

POPULATION TOTALE SELON LE GROUPE D'ÂGE ET LE SEXE - (année 19...56...)

<u>GROUPE D'ÂGE</u>	<u>HOMMES</u>	<u>FEMMES</u>	<u>TOTAL</u>
0 - 4 ans	-	-	412
5 - 9 ans	-	-	412
10 - 14 ans	-	-	280
15 - 19 ans	-	-	175
20 - 24 ans	-	-	188
25 - @ - 34 ans	-	-	408
35 - @ - 44 ans	-	-	329
45 - @ - 54 ans	-	-	201
55 - @ - 64 ans	-	-	111
65 - 69 ans	-	-	29
70 et plus	-	-	<u>44</u>
		Total:	2,589

INDICE DES PRIX A LA CONSOMMATION

Indice local comparé à celui de:.....Montréal.....

	<u>PLUS ÉLEVÉ</u>	<u>MOINS ÉLEVÉ</u>	<u>MÊME</u>
Viandes			*
Légumes		*	
Fruits			*
Épiceries			*
Combustibles			*
Vêtements			*
Logements		*	

RESUME:*

CLASSIFICATION DES OCCUPATIONS, SELON LE GROUPE, POUR L'ANNEE DE 19...60.

GROUPE D'OCCUPATIONS	<u>NOMBRE</u> (des deux sexes)
PROFESSIONS Educateurs, professionnels, religieux et religieuses, personnes de carrière et autres.	48
AGRICULTURE Cultivateurs, floriculteurs, jardinistes, éleveurs et autres.	156
AUTRES INDUSTRIES PRIMAIRES Pêche, chasse, opérations forestières, mines et carrières, etc.	0
INDUSTRIES MANUFACTURIERES Propriétaires, administrateurs, employés d'usines et de bureaux, contremaîtres, inspecteurs, dessinateurs, etc.	508
CONSTRUCTION Métiers de la construction, contremaîtres, inspecteurs et autres.	100
TRANSPORTS ET COMMUNICATIONS Chemins de fer, navigation, service urbain et interurbain, taxis, camionnage, radio - T.V., télégraphe et téléphone, etc.	32
COMMERCE (gros et détail) Propriétaires, commis, agents vendeurs et acheteurs, inspecteurs, colporteurs, démonstrateurs, sollicitateurs, etc.	66
FINANCE ET ASSURANCE Banques commerciales, caisses populaires, banques d'épargnes, courtiers en valeurs et d'immeubles, agents d'assurance et autres.	12
SERVICES Personnel, sécurité publique: (force constabulaire et incendie) utilités publiques et autres.	118
EMPLOI GOUVERNEMENTAL (1) Fédéral, provincial et municipal.	22
MANOEUVRES (sauf l'agriculture et autres primaires) Non spécifiés ailleurs.	40
TOUTES AUTRES OCCUPATIONS Non énumérées ailleurs.	72
TOTAL DE TOUTES OCCUPATIONS (population active)	<u>1,174</u>

(1) Exclus - "Sécurité Publique"

RESSOURCES NATURELLES

A L'ETAT BRUT:

a) Minéraux exploités:

Pierre à bâtir

Pierre à chaux

b) Gisements de minéraux non exploités:

N

i

1

c) Minéraux partiellement traités:

N

i

1

DESCRIPTION DES INDUSTRIES

SOMMAIRE DES DIVISIONS

Division No 1	AGRICULTURE.
Division No 2	OPÉRATIONS FORESTIÈRES.
Division No 3	PÊCHE ET CHASSE.
Division No 4	MINÉRAUX, CARRIÈRES ET GAZ
Division No 5	INDUSTRIES MANUFACTURIÈRES.
Division No 6	CONSTRUCTION.
Division No 7	TRANSPORT ET COMMUNICATIONS.
Division No 8	OPÉRATIONS DES UTILITÉS PUBLIQUES.
Division No 9	COMMERCE.
Division No 10	ASSURANCE, FINANCE ET IMMEUBLE.
Division No 11	SERVICES.
Division No 12	TOURISME ET ARTISANAT.

DIVISION No "1"

AGRICULTURE

	Nombre
Fermes32
Cultivateurs156
Superficie totale des fermes (acres)2,600

PRINCIPAUX PRODUITS AGRICOLES DE LA LOCALITÉ

1	Culture maraîchère	4	-
2	-	5	-
3	-	6	-

DIVISION No "2"

FORETS

a) Variété des bois de la forêt de la localité (en pourcentage)

N

b) Utilisation générale de la coupe des bois: i

1

c) Employés occupés aux opérations forestières:

.....0

DIVISION No "3"

CHASSE ET PECHE

ENTREPÔTS FRIGORIFIQUES

<u>NOM DU PROPRIÉTAIRE</u>	<u>Congélation quotidienne</u> (tonnes de poissons)	<u>Capacité de réfrigération</u> (tonnes de glace)	<u>Capacité d'entreposage</u> (No. de livres)
1 N
2 i
3 1

PRINCIPALES ESPÈCES DE POISSONS CAPTURÉS

1 N	4 N
2 i	5 i
3 1	6 1

NOMBRE DE PÊCHEURS, TRAPPEURS ET CHASSEURS:-

.....0

DIVISION No "4"

PRODUITS EXTRAITS DES MINES ET DES CARRIERES

1) MINÉRAUX MÉTALLIQUES:

Nombre

Sociétés exploitantes:

..... Nil

Employés:

..... 0

PRINCIPALES SUBSTANCES (par ordre d'importance):

1 N	4 N
2 i	5 i
3 l	6 l

2) MINÉRAUX NON-MÉTALLIQUES

a) Minéraux industriels:

Nombre

Sociétés exploitantes:

..... Nil

Employés:

..... 0

PRINCIPALES SUBSTANCES (par ordre d'importance):

1 N	4 N
2 i	5 i
3 l	6 l

b) Matériaux de construction

Nombre

Sociétés exploitantes:

..... Nil

Employés:

..... 0

PRINCIPALES SUBSTANCES (par ordre d'importance):

1 N	4 N
2 i	5 i
3 l	6 l

DIVISION No "5"

INDUSTRIES MANUFACTURIERES

<u>DESCRIPTIONS DES INDUSTRIES</u>	<u>NOMBRE D'ÉTABLISSEMENTS</u>	<u>NOMBRE D'EMPLOYÉS</u>	<u>POURCENTAGE DU TOTAL</u>
Aliments et boissons	-	-	-
Tabac et produits du tabac	-	-	-
Produits du caoutchouc	-	-	-
Produits du cuir	-	-	-
Textiles (excepté le vêtement)	-	-	-
Vêtement (textile et fourrure)	-	-	-
Produits du bois	-	-	-
Produits du papier	-	-	-
Impressions, éditions, publications, etc.	-	-	-
Produits du fer et de l'acier	-	-	-
Équipement de transport	-	-	-
Produits métalliques non-ferreux	-	-	-
Appareils et accessoires électriques	-	-	-
(1) Produits minéraux non-métalliques	8	483	95.08
Produits du pétrole et du charbon	-	-	-
Produits chimiques	-	-	-
Industries manufacturières diverses	2	25	4.92
Autres catégories d'industries	-	-	-
TOTAL:	10	508	100.00%

(1) Autres catégories d'industries page 12 a

DIVISION No "5"

INDUSTRIES MANUFACTURIERES (suite No 2)

ÉTABLISSEMENTS MANUFACTURIERS

<u>RAISON SOCIALE ET ADRESSE</u>	<u>DATE</u>	<u>PRODUITS</u>	<u>EMPLOYÉS(1)</u>
Vibra Pipes St-Elzéar Boul. des Laurentides	1956	Tuyaux de ciment	(c)
Clermont Cap Stone Boul. des Laurentides	1957	Pierre artificielle	(a)

TOTAL DES ÉTABLISSEMENTS MANUFACTURIERS 2

(1) La lettre indique la dimension de l'entreprise, mesurée par le nombre d'employés, voici le code utilisé:-

(a) 1 à 14 employés, (b) 15 à 49 employés, (c) 50 à 199 employés, (d) 200 à 499 employés, (e) 500 à 999 employés, (f) 1,000 employés et plus.

DIVISION No "5" (suite No 2-a)

AUTRES CATEGORIES D'INDUSTRIES

<u>RAISON SOCIALE ET ADRESSE</u>	<u>DATE</u>	<u>PRODUITS</u>	<u>EMPLOYÉS (1)</u>
Augus Robertson Rue Saint-Joseph	1942	Réparation d'outillage poudre de béton	(b)
Scotstown Granite Co. Rue Saint-Joseph	1942	Granit	(c)
Choquette Ready Mix Rue Labelle	1942	Carrière	(c)
Back River Quarries Ltd Rue Saint-François	1942	Carrière	(c)
Louisbourg Construction Ltd Boul. des Laurentides	1942	Excavation	(c)
R. Lacroix Boul. des Laurentides	1951	Tailleur de pierres	(a)
Laro Propane Gas Ave de la Station	1955	Embouteillage de gaz	(a)
Superior Propane Gas St-Elzéar	1958	Gaz propane	(b)

TOTAL DES AUTRES CATÉGORIES D'INDUSTRIES 8

(1) La lettre indique la dimension de l'entreprise, mesurée par le nombre d'employés, voici le code utilisé:-

(a) 1 à 14 employés, (b) 15 à 49 employés, (c) 50 à 199 employés, (d) 200 à 499 employés, (e) 500 à 999 employés, (f) 1,000 employés et plus.

DIVISION No "5" INDUSTRIES MANUFACTURIERES (suite No 3)

AUGMENTATION AU COURS DES CINQ DERNIERES ANNEES

ÉTABLISSEMENTS MANUFACTURIERS
RAISON SOCIALE ET ADRESSE

DATE

ORIGINE

PRODUITS

Vibra Pipes
Boul. des Laurentides

1956

Canadienne

Tuyaux de ciment

Clermont Cap Stone
Boul. des Laurentides

1957

Canadienne

Pierre artificielle

Superior Propane Gas
Saint-Elzéar

1958

Canadienne

Gaz propane

DIVISION No "5"

INDUSTRIES MANUFACTURIERES (suite No 4)

ENTREPRISES INOPÉRANTES DEPUIS LES CINQ DERNIÈRES ANNÉES

a) Entreprises ayant discontinué leurs opérations:-

Rowall Co. (lattes métalliques) discontinué en 1959.

b) Entreprises ayant déménagé ailleurs:-

Ville et Province

N

i

1

ENTREPRISES AYANT CHANGÉ DE MAINS:-

R.H. Miner Co. pour Choquette Ready Mix.

ÉDIFICES INDUSTRIELS DISPONIBLES (1)

N

i

1

(1) Pour les descriptions des édifices industriels disponibles, s'adresser au Directeur du commissariat industriel.

DIVISION No "6"

CONSTRUCTION

NOMBRE ET VALEUR DES PERMIS
des trois dernières années

1) INDUSTRIE DU BÂTIMENT

	1957		1958		1959	
	Nombre	Valeur	Nombre	Valeur	Nombre	Valeur
Résidences:	21	\$ 232,910.	32	\$ 350,000.	108	\$ 1,300,000.
Edifices industriels:	-	\$ -	-	\$ -	-	\$ -
Edifices commerciaux:	3	\$ 125,000.	-	\$ -	-	\$ -
Institutions:	-	\$ -	-	\$ -	-	\$ -
Autres:	-	\$ -	-	\$ -	13	\$ 100,000.

2) TRAVAUX DE GÉNIE

Énumération des principaux travaux

a) complétés depuis les deux dernières années:-

nature des travaux	valeur estimative
<u>Expropriation d'aqueduc</u>	\$ <u>115,000.</u>
<u>Prolongement d'aqueduc</u>	\$ <u>70,000.</u>
<u>-</u>	\$ <u>-</u>

b) en construction:-

nature des constructions	valeur estimative
<u>Egouts</u>	\$ <u>1,000,000.</u>
<u>-</u>	\$ <u>-</u>

c) projets approuvés:-

nature des projets	valeur estimative
<u>Pavage</u>	\$ <u>300,000.</u>
<u>-</u>	\$ <u>-</u>

3) NOMBRE APPROXIMATIF DE TRAVAILLEURS DANS LA CONSTRUCTION:.....100.....

DIVISION No "7"

TRANSPORT ET COMMUNICATIONS

RÉSEAU ROUTIER:

Routes traversant la municipalité:

Route No 11. Montréal - Mont-Laurier - Maniwaki - Hull

RÉSEAU FERROVIAIRE:

Chemin de fer desservant la municipalité ou desservant la municipalité la plus rapprochée ainsi que la distance:

Pacifique Canadien, à Saint-Martin Jonction: 1 mille

TRANSPORT URBAIN:

Nom de l'exploitant du service du transport en commun: Nil

Nombre d'autobus:0.....

Nombre de taxis dans la municipalité:5.....

TRANSPORT - PASSAGERS:

Principaux services ferroviaires partant de: St-Elzéar via St-Martin Jonction

Destination	Fréquence des départs quotidiens	Durée du voyage (heures)	Distance (milles)	Nom de l'exploitant
1) Montréal.....1.....0.25.....5.....	Pacifique Canadien.....
2) Trois-Rivières.....1.....3.10.....83.....	Pacifique Canadien.....
3) Québec.....1.....4.15.....160.....	Pacifique Canadien.....
4)
5)

Principaux services d'autobus partant de: St-Elzéar

Circuit	Fréquence des départs quotidiens	Durée du voyage (heures)	Distance (milles)	Nom de l'exploitant
1) Montréal..... à toutes les heures0.52.....11.6.....	Provincial Transport
2) St-François de Sales.....2.....0.30.....9.....	Provincial Transport
3) Terrebonne.....7.....0.55.....15.....	Provincial Transport
4)
5)

DIVISION No "7"

TRANSPORT ET COMMUNICATIONS (suite No 2)

TRANSPORT - PASSAGERS:

Principaux services aériens de: Saint-Elzéar (Nil)

(Distance et localité de l'aéroport Dorval à 12 milles)

Destination	Fréquence des départs quotidiens	Durée du voyage (heures)	Distance (milles)	Nom de l'exploitant
1) <u>Pour plus de renseignements, s'adresser à l'aéroport de Dorval.</u>				
2)				
3)				
4)				
5)				
6)				

TRANSPORT - MARCHANDISES:

Livraison de marchandises par chemin de fer:

De:	à	Wagon complet (1)	Quantité moindre qu'un wagon (1)
<u>St-Martin Jonction</u>	<u>à</u>		
1) <u>Montréal</u>		<u>1</u> ème jour	<u>1</u> ème jour
2) <u>Québec</u>		<u>2</u> ème jour	<u>2</u> ème jour
3) <u>Ste-Thérèse</u>		<u>1</u> ème jour	<u>1</u> ème jour
4)		ème jour	ème jour
5)		ème jour	ème jour
6)		ème jour	ème jour

(1) suivant le jour du chargement de la marchandise.

CAMIONNAGE:

Organismes de transport routier desservant la municipalité:

Référez à l'Association du Camionnage du Québec Inc.

DIVISION No "7"

TRANSPORT ET COMMUNICATIONS (suite No 3)

TRANSPORT MARITIME

INSTALLATIONS PORTUAIRES

POSTES:

Front d'amarrage: (pieds)

Profondeur minimum: (pieds)

Postes à hangars: (nombre) Le

Postes sans hangars: (nombre) port

HANGARS DE TRANSIT:

Aire: (pieds carrés) maritime

ÉLÉVATEUR À GRAINS:

Capacité d'entreposage: (no. de boisseaux) le

Capacité de déchargement:

Wagons: (no. de boisseaux à l'heure) plus

Navires: (no. de boisseaux à l'heure) proche

Capacité de chargement:

Wagons: (no. de boisseaux à l'heure) est

Navires: (no. de boisseaux à l'heure) celui

Postes à grains: (nombre) de

Tours marines: (nombre) Montréal

ENTREPÔT FRIGORIFIQUE:

Capacité de l'entrepôt principal: (pieds cubes) à une

Capacité de l'entrepôt à poisson: (livres) distance

Cases publiques: (nombre) environ

Capacité des cases: de 16 milles

CHEMIN DE FER DE TÊTE DE LIGNE:

Voies ferrées:

Nombre de milles desservant tous les postes:

Locomotives de manoeuvres: (nombre)

Jonction ferroviaire:

Noms des chemins de fer:

Grues flottantes: puissance (nombre de tonnes)

Grues locomotives: puissance (nombre de tonnes)

DIVISION No "7"

TRANSPORT ET COMMUNICATIONS (suite No 4)

INSTALLATIONS PORTUAIRES

FACILITÉS DE RÉPARATION:

Bassin de radoub et autres installations:

Saint-Elzéar profite
des accommodations
du port de Montréal.

SOUTAGE:

Mazout:

Mode de livraison

Charbon:

Mode de livraison

FACILITÉS DE TOUAGE:

Nombre de remorqueurs:

ACTIVITÉS DU PORT

Période de navigation du au

NOMBRE DE NAVIRES:

Vaisseaux océaniques:

Cabotiers et autres:

TONNAGE DES CARGAISONS:

Commodités par ordre d'importance:

- 1)
- 2)
- 3)
- 4)
- 5)
- 6)

ÉTRANGER		INTÉRIEUR	
TONNES		TONNES	
ARRIVAGE	EXPÉDITION	ARRIVAGE	EXPÉDITION

Pour les taux de transport:

Le lecteur est prié de consulter à ce sujet les organismes concernés; ces renseignements dépassent par leur étendue et leur complexité les cadres de cet inventaire.

DIVISION No "7"

TRANSPORT ET COMMUNICATIONS (suite No 5)

TELECOMMUNICATIONS

TÉLÉPHONE:

Nom des sociétés

Nombre d'abonnés

Cie de Téléphone Bell du Canada

5,800
(Echange Montcalm 9)

TÉLÉGRAPHE:

Nom des sociétés

Pacifique Canadien

RADIO:

Nom des postes émetteurs

Puissance (W)

N

N

i

i

1

1

Nombre de postes récepteurs de radio

.....1,500.....

TÉLÉVISION:

Nom des postes émetteurs

Puissance (W)

Vidéo

Audio

N

N

i

i

1

1

Nombre de postes récepteurs de télévision

.....1,200.....

DIVISION No "8"

UTILITES PUBLIQUES

(a) ÉNERGIE ÉLECTRIQUE

Compagnie productive d'électricité : Shawinigan Water & Power Co.....
 Propriétaire du service de distribution : Shawinigan Water & Power Co.....
 Nombre d'abonnés : 760.....

TARIF DOMESTIQUE

Applicable aux domiciles particuliers seulement
115 ou 115/230 volts, courant monophasé

Facture mensuelle minimum: \$1.00

Redevance fixe: 30¢

Consommation mensuelle	Prix du kwh
0 - 50 kwh	3.4¢
51 - 200 kwh	1.6¢
201 - 800 kwh	1.0¢
Excédent	1.2¢

TARIF COMMERCIAL

Applicable à tous établissements autres que les domiciles
115 ou 115/230 volts, courant monophasé

Facture mensuelle minimum: \$1.00

Prix de la demande: 30¢ le kva

Heures d'usage de la demande par mois	Prix du kwh
0 - 80 heures	3.4¢
81 - 200 heures	1.6¢
Excédent	0.5¢

TARIF INDUSTRIEL

Applicable aux abonnés requérant un service constant de 5 à 250 hp
\$1.00 le hp de demande maximum par mois

2.0¢ le kwh pour les 40 premiers kwh pour chaque hp de demande maximum

1.0¢ le kwh pour les 40 kwh suivants pour chaque hp de demande maximum

0.45¢ le kwh pour tout excédent de consommation au cours du mois.

Dans le cas des abonnés requérant plus de 250 hp., les prix sont déterminés par des contrats particuliers et varient selon la puissance installée, le facteur d'utilisation, le facteur de puissance, l'emplacement et certaines autres conditions.

(b) GAZ

Propriétaire du service de distribution : N.....
 Nombre d'abonnés :1.....

TARIF

N
 i
 1

DIVISION No "8"

UTILITES PUBLIQUES (suite No 2)

(c) SYSTÈME D'AQUEDUC

Organisation fournissant l'eau	: La municipalité de St-Elzéar.....
Source d'approvisionnement	: Puits.....
Distance	:gall.
Capacité quotidienne de pompage	:gall.
Capacité quotidienne de filtration	: Nil.....gall.
Consommation quotidienne	:gall.
Capacité des réservoirs	:gall.
Pression (en livres au pouce carré)	: lbs

TARIF DOMESTIQUE

\$24.00 par année
\$ 0.20 par mille gallons

TARIF COMMERCIAL

Même que domestique

TARIF INDUSTRIEL

Même que domestique

TRAITEMENT DE L'EAU

Eau filtrée:..... non..... Eau traitée: non.....
Ingrédients: Eau naturelle.....
Fréquence des analyses: Sur demande.....

DIVISION No "8"

UTILITES PUBLIQUES (suite No 3)

(d) DISPOSITION DES DÉCHETS

VIDANGES

Fréquence du service:..... Hebdomadaire

Disposition des vidanges:..... Dépotoir

ÉGOUTS

Sous le contrôle de:..... Fosses septiques et puisards

DÉCHETS INDUSTRIELS

Règlements municipaux s'y rapportant:

..... N

..... 1

..... 1

(e) SERVICE D'HYGIÈNE

Sous la direction de la municipalité: non

Sous la direction du Service provincial: Par l'Unité Sanitaire du Comté

UNITÉ SANITAIRE

Localisée à:..... L'Abord-à-Plouffe

Distance et localité de l'Unité sanitaire la plus rapprochée:..... 5 milles

DIVISION No "9" COMMERCE

COMMERCE DE GROS (1)

<u>PRODUITS ALIMENTAIRES</u>	Nombre d'établissements
Produits laitiers et produits avicoles
Fruits et légumes frais
Epicerie
Viande et poisson	Le
 <u>AUTRES MARCHANDISES</u>	
Vêtements et mercerie	commerce
Drogues et articles de toilette	de
Machines, matériel et fournitures électriques	détail
Machines et outillage de ferme	est
Produits agricoles (n.d.a.)	alimenté
Combustibles	par
Meubles et fournitures de maison	les
Essence, lubrifiants et graisses	marchands
Quincaillerie, appareils de plomberie et de chauffage	de
Bois et matériaux de construction	gros
Machines, outillage et fournitures (n.d.a.)	de
Véhicules automobiles et accessoires	l'extérieur
Articles d'optique et d'ophtalmie
Produits du papier et fournitures de bureau
Chiffons, ferrailles et rebuts
Tabac et articles de fumeurs
Commerce de gros (n.d.a.)
TOTAL:	<u>Nil</u>

COMMERCE DE DETAIL (1)

<u>PRODUITS ALIMENTAIRES</u>	Nombre d'établissements
Pain et pâtisserie0.....
Bonbons et confiserie0.....
Produits laitiers0.....
Fruits et légumes frais3.....
Epicerie0.....
Viande1.....
Epicerie et viande6.....
Autres produits alimentaires (n.d.a.)1.....
TOTAL:	<u>11</u>

DIVISION No "9"

COMMERCE

COMMERCE DE DETAIL (1) (suite No 2)

	Montant rapporté:	Nombre d'établissements
<u>MARCHANDISES GÉNÉRALES</u>		
Magasins à rayons		11
Bazars		1
Autres magasins généraux		0
		5
<u>AUTOMOBILES ET ACCESSOIRES</u>		
Accessoires, pneus et accumulateurs d'automobiles		0
Essence, lubrifiants et graisses		0
Véhicules automobiles		1
<u>VÊTEMENTS ET CHAUSSURES</u>		
Chaussures		1
Vêtements d'hommes		0
Vêtements de femmes et d'enfants		2
Vêtements et mercerie (n.d.a.)		2
<u>QUINCAILLERIE ET MATÉRIAUX DE CONSTRUCTION</u>		
Quincaillerie		2
Bois, matériaux et fournitures de construction		0
<u>MEUBLES, FOURNITURES DE MAISON ET APPAREILS DE RADIO</u>		
Meubles et fournitures de maison		0
<u>AUTRES MARCHANDISES</u>		
Livres, journaux et papeterie		0
Drogues et produits pharmaceutiques divers		1
Proviendes, graines et engrais chimiques		0
Outillage et instruments agricoles		1
Fleurs		0
Combustibles		1
Bijouterie		1
Spiritueux et vin		0
Produits d'optique		0
Tabac, et articles de fumeurs		0
Divers commerces de détail		1
	TOTAL:	30

(1) N.B. - Bureau fédéral de la statistique, Standard Industrial Classification Manual (Ottawa, 1948).

DIVISION No "10"

FINANCE, ASSURANCE ET IMMEUBLE

(a) BANQUES À CHARTE, BANQUES D'ÉPARGNES ET CAISSES POPULAIRES

Nom	Nature des opérations	Nombre de succursales
Caisse Populaire Desjardins	Epargne	1

(b) INVESTISSEMENTS ET PRÊTS

Nom	Nature des opérations	Nombre de succursales
N	N	N
i	i	i
1	1	1

(c) ASSURANCE

Nom des compagnies	Nature des opérations	Nombre de succursales
N	N	N
i	i	i
1	1	1

DIVISION No "11" SERVICES

a) EDUCATION

MAISONS D'ENSEIGNEMENT CATHOLIQUES (sous le contrôle de la Commission scolaire)

Catégorie	Nombre de maisons d'enseignement	Nombre d'élèves		No. de classes
		garçons	filles	
Elémentaire, secondaire	2	596 mixte		18

MAISONS D'ENSEIGNEMENT PROTESTANTES ET AUTRES (sous le contrôle de la Commission scolaire)

Catégorie	Nombre de maisons d'enseignement		Nombre d'élèves		No. de classes
	garçons	filles	garçons	filles	
N	N	N	N	N	N
1	1	1	1	1	1
1	1	1	1	1	1

b) RELIGION

Nom des Eglises Temples ou autres	Date de l'érection	Culte	No. de sièges	Nombre de paroissiens
Saint-Elzéar	1900	C.R.	450	3,500

DIVISION No "11"

EDUCATION (suite No 2)

AUTRES INSTITUTIONS D'ENSEIGNEMENT
OU INSTITUTIONS INDEPENDANTES

	<u>Nom des institutions</u>	<u>Nombre d'élèves garçons filles</u>
• Cours secondaire classique:	N	
• Cours secondaire moderne:	i	
Ecoles normales:		1
Ecoles techniques:	N	
Ecoles d'arts et métiers:	i	
Ecoles ménagères:		1
• Ecoles indépendantes spécialisées:	N	
• Universités:	i	
Autres institutions: (n.d.a.)		1

DIVISION No "11"

SERVICES (suite No 3)

e) SANTÉ

HÔPITAUX ET AUTRES INSTITUTIONS D'HOSPITALISATION:

Catégories	Nombre de maisons d'hospitalisation	Nombre de lits
N	N	N
i	i	i
1	1	1

PROFESSIONS MÉDICALES:

	Nombre
Médecins (médecine générale)	1
Médecins spécialisés:	0
Dentistes:	0
Optométristes:	0
Infirmières (service privé)	0
Médecins vétérinaires:	0

d) SERVICES COMMUNAUTAIRES:

Nom des journaux locaux et revues:	Circulation	Quotidien ou Hebdomadaire
N	N	N
i	i	i
1	1	1

Nom des bibliothèques:

	Nombre de volumes
Scolaire (2)	2,000

Nom des musées et galeries:

Nil

DIVISION No "11"

SERVICES (suite No 4)

e) FORMATION DU CONSEIL MUNICIPAL (nombre de conseillers et terme d'office)

Cité / :
Ville : 1 maire, 6 échevins, Terme: 3 ans
Village :
Paroisse :
Canton :

NOM DES COMITÉS SPÉCIAUX DU CONSEIL

Comité d'urbanisme

f) SERVICE MUNICIPAL

PRÉVENTION DES INCENDIES

Nombre

Casernes de pompiers: 1
Personnel du service: (14 volontaires) 3
Pompes de réserve: 1
Pression normale de l'eau de 60 lbs augmentée à 120 lbs
Comprend système d'alarme: aucun système d'alarme

FORCE CONSTABULAIRE

Nombre

Postes de police: 0
Personnel du service: 3

VOIRIE

**Nombre
de milles**

Longueur totale des rues: 31 m.
Longueur totale des rues pavées: 31 m.
Longueur totale des trottoirs: -

DIVISION No "11"

SERVICES (suite No 5)

SERVICES RECRÉATIFS

Nom des cinémas

**Nombre
de sièges**

N

N

i

i

1

1

Nom des théâtres

**Nombre
de sièges**

N

N

i

i

1

1

Salles de spectacles

**Nombre
de sièges**

Salles paroissiales

Salles municipales

2 salles aux écoles

700

DIVISION No "11"

SERVICES (suite No 6)

SPORTS ET AMUSEMENTS

<p><u>TERRAINS DE JEUX</u></p> <p>Nombre: 2</p> <p>Superficie: (totale) 4 acres</p>	<p><u>PARCS</u></p> <p>Nombre: 0</p> <p>Superficie: (totale) 0 acres</p>	<p><u>TERRAINS DE GOLF</u></p> <p>Nombre</p> <p>9 trous 0</p> <p>18 trous 0</p>
<p><u>TENNIS</u></p> <p>Nombre</p> <p>de clubs: 0</p>	<p><u>PATINOIRE</u> "sur glace"</p> <p>Nombre</p> <p>de ronds: 2</p>	<p><u>PISCINES</u> "publiques"</p> <p>Nombre</p> <p>de piscines: 0</p>
<p><u>CURLING</u></p> <p>Nombre</p> <p>de clubs: 0</p>	<p><u>BADMINGTON</u></p> <p>Nombre de</p> <p>terrains: 0</p>	<p><u>SKI</u></p> <p>Nombre</p> <p>de clubs: 0</p>
<p><u>HOCKEY</u> "amateur ou pro"</p> <p>Nombre</p> <p>de clubs: 2</p>	<p><u>BASEBALL</u> "amateur ou pro"</p> <p>Nombre</p> <p>de clubs: 2</p>	<p><u>QUILLES</u></p> <p>Nombre</p> <p>de salles: 0</p>
<p><u>BASKET-BALL</u> "amateur ou pro"</p> <p>Nombre</p> <p>de clubs: 0</p>	<p><u>BILLARD</u></p> <p>Nombre</p> <p>de salles: 1</p>	<p><u>YACHTING</u> "voile ou moteur"</p> <p>Nombre</p> <p>de clubs: 0</p>
<p><u>COURSES</u></p> <p>Nombre</p> <p>de pistes: 1</p>	<p><u>PÊCHE</u> Dans la région</p> <p>Principaux poissons</p> <p>Nil</p>	<p><u>CHASSE</u> Dans la région</p> <p>Principaux gibiers</p> <p>Nil</p>

DIVISION No "11" SERVICES (suite No 7)

<u>(a) SERVICES D'AFFAIRES</u>	Nombre d'établissements
Ateliers d'électriciens..... :	1
Ateliers de radios et de téléviseurs..... :	3
Ateliers de plombiers..... :	6
Ateliers de tailleurs et de réparation..... :	0
Ateliers de couture et de chapeaux..... :	0
Boutiques de forgerons..... :	0
Garages (réparations d'automobiles)..... :	4
Stations de services, carburant, etc..... :	9
Autres services d'affaires, n.d.a. :	0
TOTAL:	<u>23</u>

<u>(b) SERVICES PROFESSIONNELS</u>	
Bureaux de comptables licenciés..... :	0
Bureaux d'avocats..... :	0
Etudes de notaires..... :	1
Bureaux d'agronomes..... :	0
Bureaux d'architectes..... :	0
Bureaux d'arpenteurs..... :	0
Bureaux d'ingénieurs professionnels..... :	0
Bureaux de chimistes..... :	0
Bureaux de métallurgistes..... :	0
Autres services professionnels, n.d.a. :	0
TOTAL:	<u>1</u>

<u>(c) SERVICES DE PUBLICITÉ ET DE VOYAGES</u>	
Agences de publicité..... :	0
Agences de voyages..... :	0
Autres agences, n.d.a. :	0
TOTAL:	<u>0</u>

UNIONS OUVRIÈRES

NOM DES UNIONS OU SYNDICATS

Les Unions ouvrières et associations d'affaires de Montréal groupent aussi les ouvriers, travailleurs et autres de Saint-Elzéar.

DIVISION No "11"

SERVICES (suite No 8)

ORGANISMES D'AFFAIRES

ORGANISMES DE LA PROMOTION INDUSTRIELLE

Nom des organismes	Nombre de membres
M. Rodrigue Chartrand, Président Comité de promotion industrielle et d'initiative économique de la Chambre de Commerce.	
M. Georges Dufault, Secrétaire	

CHAMBRES DE COMMERCE (et autres)

	Nombre de membres
Chambre "Junior"	-
Chambre "Senior"	75

AUTRES ASSOCIATIONS (Commerciales, sociales, sportives, etc.)

Nom des associations	Nombre de membres
N	N
i	i
1	1

CENTRES D'EXPOSITIONS

Nombre d'expositions annuelles	Nombre
	N
	i
Genre (Industriel, agricole, général, etc.)	1

DIVISION No "11" SERVICES (suite No 9)

<u>SERVICES PERSONNELS</u>	Nombre d'établissements
Buanderies:	0.....
Cordonneries:	1.....
Hôtels et motels:	3.....
Nettoyage, pressage et teinture:	0.....
Photographes:	0.....
Restaurants, cafés et tavernes:	4.....
Salons de barbiers:	3.....
Salons de coiffure et de beauté:	2.....
Salons funéraires:	1.....
Services ambulanciers:	1.....
Service local de livraison à domicile:	0.....
Service de "Drive Yourself":	0.....
Autres services personnels, n.d.a.	0.....
TOTAL:	<u>15</u>

DIVISION No "12"

ATTRACTIONS TOURISTIQUES:

Principaux points d'attraction de la région (religieux, récréatifs ou autres)

Région métropolitaine de la cité de Montréal.

ARTISANAT:

Travaux domestiques exécutés: (par ordre d'importance)

N
i
1

<u>HÔTELS ET MOTELS:</u>	Total des Chambres	<u>HÔTELS ET MOTELS</u>	Total des Chambres
Auberge du Cap. (Cap St-Martin)	4	Auberge du Castor	4
La Feuille d'Erable	11		

TAXES ANNUELLES

1) TAXE IMMOBILIÈRE

(a) Municipale - Base:- Sur évaluation foncière
Taux:- \$ 0.70 par \$100.00

RÉPARTITION

Taxe d'égouts:- \$ Nil
Taxe de pavages:- \$ Variant de 11¢ à 32¢ du pied
Taxe travaux publics:- \$ N
Taxe de protection:- \$ i
\$ 1

(b) Scolaire - Base:- Sur évaluation foncière
Pour catholiques:- \$ 1.50 par \$100.00
Pour protestants:- \$ N
Pour neutres:- \$ i
\$ 1

2) Taxe d'eau: - Base:- N
Taux:- \$ i
Charge fixe:- \$ 1
Au compteur:- \$ 0.20 par mille gallons.

3) Taxe locative - Base:- N
Taux:- \$ i
\$ 1

4) Taxe d'affaires: - Base: Sur le commerce
Taux:- \$ 5.00 à \$200.00 par année

5) Autres taxes:- N
i
1

PERMIS OU LICENCES MUNICIPALES

1- PERMIS OU LICENCES CONCERNANT L'INDUSTRIE

\$50.00 par année

2- PERMIS OU LICENCES CONCERNANT LE COMMERCE: (liste partielle)

CATÉGORIE VISÉE	MONTANT	CATÉGORIE VISÉE	MONTANT
1 Restaurant.....	\$ 15.00.....	8	\$
2 Hôtel.....	\$ 100.00.....	9	\$
3 Magasin général.....	\$ 40.00.....	10	\$
4 Salon de barbier.....	\$ 15.00.....	11	\$
5 Salon de coiffure.....	\$ 15.00.....	12	\$
6 Garage.....	\$ 30.00.....	13	\$
7 Station de service.....	\$ 20.00.....	14	\$

EVALUATION MUNICIPALE:

Méthode d'évaluation:

Méthode scientifique

VALEUR DES BIENS-FONDS D'APRÈS LE RÔLE D'ÉVALUATION:

Imposables et imposés:	\$ 8,638,400.....
Imposables mais exemptés:	\$ -.....
Non-imposables:	\$ 310,000.....
Evaluation totale:	\$ 8,948,400.....

SITUATION BUDGÉTAIRE (des cinq dernières années)

Année	Revenus	Dépenses
19.55	\$ 28,953.05.....	\$ 24,950.15.....
19.56	\$ 45,573.20.....	\$ 38,641.45.....
19.57	\$ 70,782.96.....	\$ 71,536.57.....
19.58	\$ 62,195.89.....	\$ 64,342.19.....
19.59	\$ 81,572.73.....	\$ 78,540.54.....

GENERAL

CONCESSIONS AUX NOUVELLES INDUSTRIES

Le conseil est des mieux disposé envers l'industriel désireux de s'établir dans la municipalité.

RÈGLEMENTS MUNICIPAUX RELATIFS À L'INDUSTRIE ET AU COMMERCE

N

i

1

URBANISME

Description complète du plan d'urbanisme

Projet à l'étude

SITES INDUSTRIELS DISPONIBLES

1) Description des sites industriels disponibles:

Plusieurs sites industriels sont disponibles dans Saint-Elzéar.

Pour plus de détail, s'adresser au secrétaire.

2) Facilités (localisation et voies d'accès)

Ces sites sont situés sur la voie ferrée du Pacifique Canadien à Jonction Saint-Martin à une distance de 1 mille.

3) Pour renseignements additionnels, s'adresser au

secrétaire-trésorier de la ville.

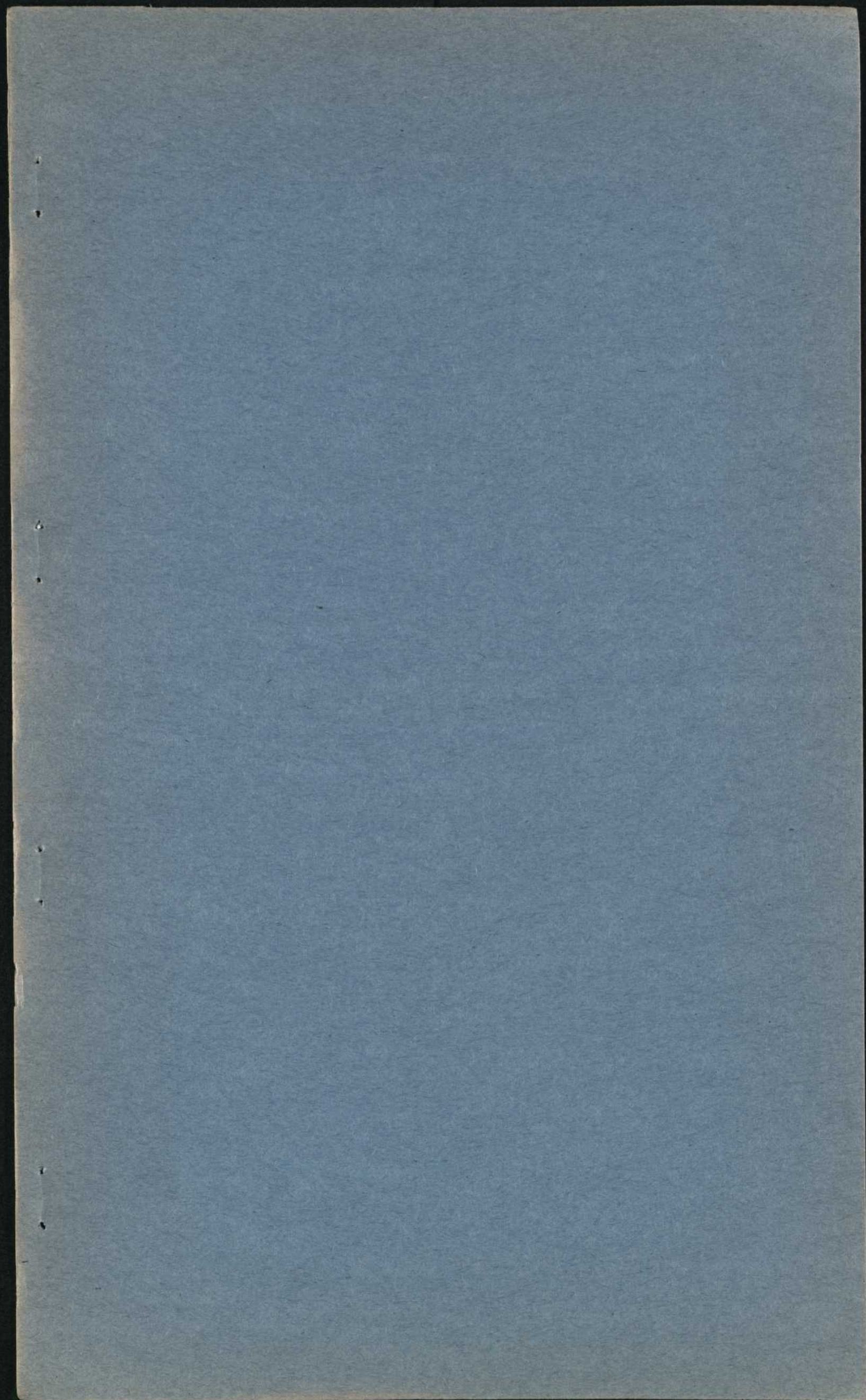

BNQ



C 000 239 185