

Atlas de l'emploi de la région métropolitaine de Montréal

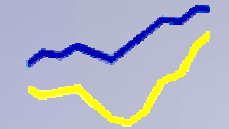

Montréal
en statistiques

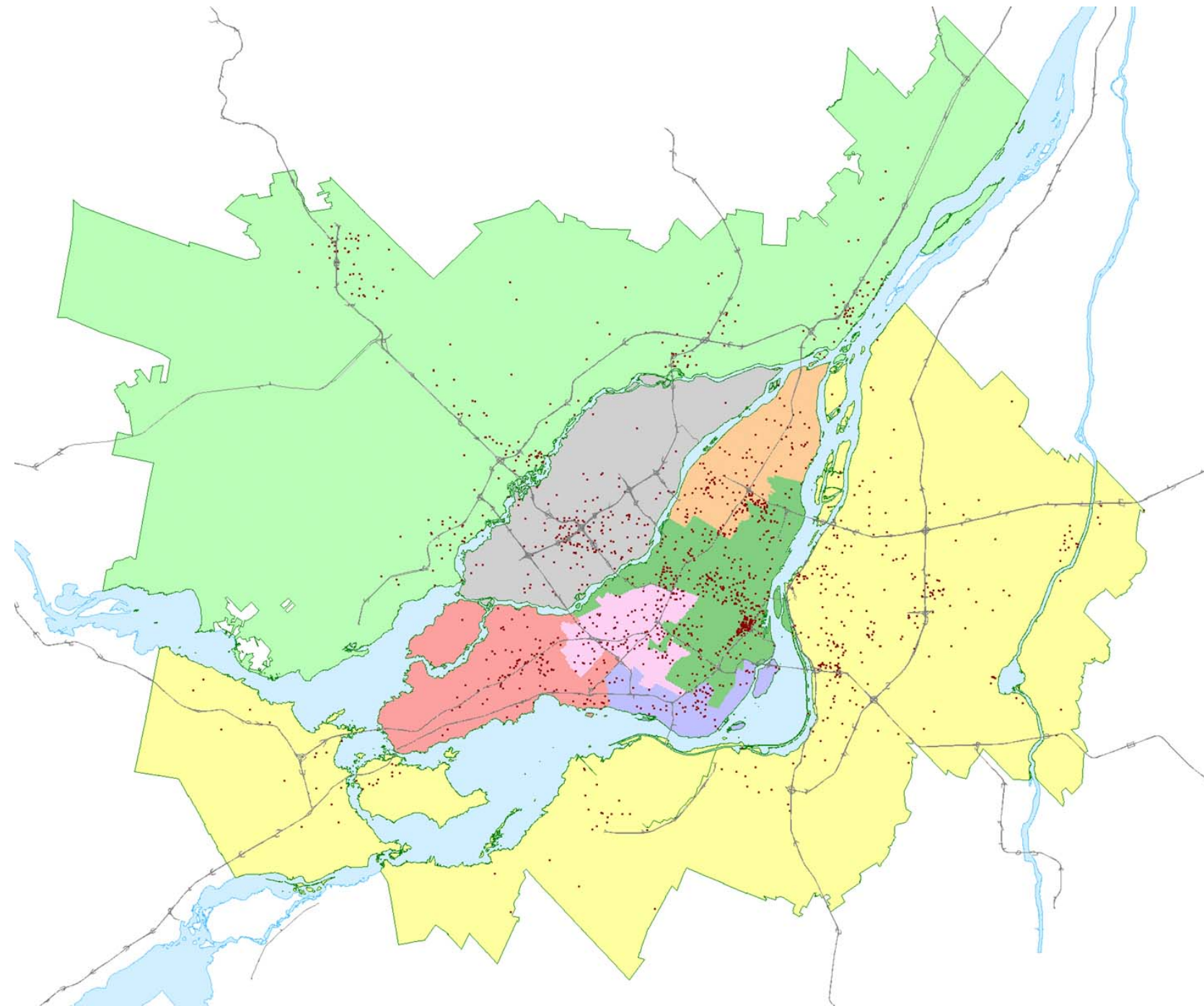

Agriculture-Bioalimentaire
Construction
Fabrication
Mode, vêtement et textile
Fabrication du papier, produits en bois
Imprimerie et édition
Industries chimiques
Pharmaceutique
Plasturgie
Métaux et produits métalliques
Fabrication de machines
Technologie de l'information
Fabrication de matériel de transport
Aérospatiale
Fabrication de meubles
Transport, entreposage
Commerce de gros
Commerce de détail
Services des affaires
Environnement
Enseignement
Soins de santé et assistance sociale
Tourisme, culture et divertissement
Administration publique

Tous droits de reproduction, d'édition, d'impression, de traduction, de représentation, en totalité ou en partie, réservés pour tous les pays. La reproduction d'un extrait quelconque de cet ouvrage, par quelque procédé et sur quelque support que ce soit, des pages publiées dans le présent ouvrage, faite sans l'autorisation de la Ville de Montréal, est strictement interdite. Dans tous les cas, la citation de la source « Ville de Montréal, 2005 » est obligatoire.

Ville de Montréal
Service de la Mise en valeur du territoire et du patrimoine
Direction de la planification stratégique
303, rue Notre-Dame Est
Montréal (Québec)
H2Y 3Y8

L'Atlas de l'emploi 2005 est une publication de la Ville de Montréal.

Le contenu de cette publication a été élaboré par Gisèle Boni et Farah Fouron sous la supervision de Benoit Van de Walle et Chantal Langelier à la Direction de la planification stratégique. Julie Arcand à la Direction des communications en a assuré la production et la diffusion.

ISBN.....
Imprimé au Canada

TABLE DES MATIÈRES

La méthodologie	1
L'emploi dans la région métropolitaine de Montréal	1
<hr/>	
Liste des cartes	
Territoires de la région métropolitaine de recensement de Montréal	4
Agriculture et bioalimentaire	5
Fabrication d'aliments, de boissons et de produits du tabac	6
Services de consommation	7
Construction	8
Fabrication	9
Textiles, fabrication de vêtements, produits en cuir et produits analogues	10
Fabrication du papier et de produits en bois	11
Imprimerie et de l'édition	12
Impression et des activités connexes de soutien	13
Industrie chimique	14
Toutes les industries	15
Fabrication de produits chimiques, minéraux non métalliques, produits du pétrole et du charbon	16
Fabrication de produits pharmaceutiques et de médicaments	17
Plasturgie	18
Fabrication de produits métalliques et de la transformation des métaux	19
Fabrication de machines	20

Technologie de l'information	21
Fabrication de produits informatiques et électroniques	22
Fabrication de matériel de transport	23
Aérospatiale	24
Fabrication de meubles et de produits connexes	25
Activités diverses de fabrication	26
Transport, entreposage et services publics	27
Transport, distribution, logistique et commerce de gros	28
Commerce de gros	29
Commerce de détail	30
Services professionnels et financiers et des services aux entreprises	31
Service des affaires	32
Finances et assurances	33
Environnement	34
Enseignement	35
Soins de santé et d'assistance sociale	36
Tourisme, de la culture et du divertissement	37
Industrie culturelle et de l'information	38
Administration publique	39
<hr/>	
Annexe	40

La méthodologie

Les données utilisées pour la réalisation de l'*Atlas de l'emploi de la région métropolitaine de Montréal* proviennent du Recensement 2001 de la population, de Statistique Canada, portant sur l'emploi selon le lieu de travail. La cartographie a été réalisée sur la base du nombre absolu d'emplois dans les secteurs de recensement, unités territoriales de référence, créées par Statistique Canada.

Les concepts sous-jacents aux variables sont les mêmes que ceux utilisés par Statistique Canada. Pour plus d'information, consultez le *Dictionnaire du recensement 2001*, publié par Statistique Canada ou le site Internet au http://www.statcan.ca/francais/census2001/dict/index_f.htm.

Nous avons fait le choix de présenter les données sous forme de carte de densité de points, chaque point équivalent à un nombre d'emplois définis.

Les créneaux d'emplois cartographiés sont les suivants :

- Activités diverses de fabrication
- Administration publique
- Aérospatiale
- Agriculture et biolaliminaire
- Commerce de détail
- Commerce de gros
- Construction
- Enseignement
- Environnement
- Fabrication de machines
- Fabrication de matériel de transport
- Fabrication de meubles et de produits connexes
- Fabrication de produits pharmaceutiques et de médicaments
- Fabrication de produits métalliques et transformation des métaux
- Fabrication du papier et de produits en bois
- Imprimerie et édition

- Industrie chimique
- Plasturgie
- Service des affaires
- Soins de santé et assistance sociale
- Technologie de l'information
- Textiles, fabrication de vêtements, produits en cuir et produits analogues
- Tourisme, culture et divertissement
- Transport, entreposage et services publics

Les composantes de chacun des créneaux d'emplois sont présentées en annexe et correspondent aux catégories définies par le système de classification des industries de l'Amérique du Nord (SCIAN).

L'emploi dans la région métropolitaine de Montréal

Des 13 353 165 emplois recensés dans l'ensemble du Canada, la région métropolitaine de Montréal en accapare 12,2 %, soit un peu plus de 1 620 000 emplois. C'est la RMR de Toronto qui affiche la plus importante part au pays soit 17,7 % ou 2 361 435 emplois. On y dénombre près de 739 000 emplois de plus que dans la RMR de Montréal et 1 460 000 de plus que dans la RMR de Vancouver. Cette dernière compte 6,8 % des emplois au Canada. Fait à noter, la ville de Montréal détient une part plus élevée d'emplois que dans l'ensemble de la région métropolitaine de Vancouver, soit 8,3 %.

À l'intérieur même de la région métropolitaine de Montréal, c'est la ville de Montréal qui détient la plus importante part des emplois de la RMR, 68,6 %, soit près de 1 113 000 emplois. La majorité de ces emplois se concentrent dans les arrondissements du Centre de Montréal¹ : on y compte 60,7 % des emplois de la ville. Les autres territoires de Montréal se partagent les 437 225 emplois restants, le Centre-Ouest étant le plus privilégié parmi ceux-ci. En périphérie, c'est la Couronne Sud qui remporte la palme avec 237 000 emplois, soit près de 15 % des emplois recensés dans la RMR. La Couronne Nord, quant à elle, compte 154 000 emplois, soit tout près d'un emploi sur dix dans la région. Le plus importantes villes de la périphérie, Longueuil et Laval, se partagent respectivement 8,7 % et 7,3 % des emplois de la RMR.

¹ Voir définitions des territoires en annexe.

Tableau 1 - Part des emplois des régions métropolitaines de Montréal, Toronto, Vancouver, de la ville de Montréal dans le Canada en 2001

	Nombre d'emplois	Part des emplois dans la RMR de Montréal %
Canada	13 353 165	100,0
RMR de Toronto	2 361 435	17,7
RMR de Vancouver	901 775	6,8
RMR de Montréal	1 622 715	12,2
Ville de Montréal	1 112 820	8,3

Source: Statistique Canada, Recensement de 2001

Tableau 2 - Part des emplois à l'intérieur de la région métropolitaine de Montréal en 2001

	Nombre d'emplois	Part des emplois dans la RMR de Montréal %
Ville de Montréal	1 112 820	68,6
Centre	675 595	41,6
Ouest	120 905	7,5
Sud-Ouest	65 170	4,0
Centre-Ouest	141 045	8,7
Est	110 105	6,8
Laval	118 425	7,3
Couronne Sud	237 140	14,6
Longueuil	141 815	8,7
Couronne Nord	154 330	9,5
RMR de Montréal	1 622 715	100,0

Source: Statistique Canada, Recensement de 2001

L'arrondissement de Ville-Marie montre la plus forte concentration d'emplois sur le territoire de la ville, soit 293 525 emplois ou 26,4 % des emplois de Montréal. Autre pôle important, l'arrondissement de Saint-Laurent, compte près d'un emploi sur dix dans la ville. Ainsi, à eux seuls, ces deux arrondissements s'accaparent plus de 36 % du marché de l'emploi montréalais. Les arrondissements d'Outremont, de L'Île-Bizard-Sainte-Geneviève-Sainte-Anne-de-Bellevue et de Beaconsfield-Baie-D'Urfé constituent les trois territoires où la concentration de l'emploi est la plus faible à Montréal, ceci s'expliquant à la fois par leur vocation résidentielle et l'absence de zones industrielles importantes.

Tableau 3 - Part des emplois à l'intérieur de la ville de Montréal en 2001

Arrondissements	Nombre d'emplois	Part des emplois dans la ville de Montréal %
Ahuntsic-Cartierville	59 540	5,4
Anjou	28 685	2,6
Beaconsfield-Baie-D'Urfé	7 515	0,7
Côte-des-Neiges-Notre-Dame-de-Grâce	70 290	6,3
Côte-Saint-Luc-Hampstead-Montréal-Ouest	9 365	0,8
Dollard-Des Ormeaux-Roxboro	11 285	1
Dorval-L'Île-Dorval	42 600	3,8
Kirkland	9 755	0,9
Lachine	25 580	2,3
LaSalle	25 240	2,3
L'Île-Bizard-Sainte-Geneviève-Sainte-Anne-de-Bellevue	7 165	0,6
Mercier-Hochelaga-Maisonneuve	46 545	4,2
Montréal-Nord	19 770	1,8
Mont-Royal	20 875	1,9
Outremont	6 995	0,6
Pierrefonds-Senneville	9 440	0,8
Plateau Mont-Royal	56 720	5,1
Pointe-Claire	33 135	3,0
Rivière-des-Prairies-Pointe-aux-Trembles-Montréal-Est	34 360	3,1
Rosemont-La Petite-Patrie	50 170	4,5
Saint-Laurent	110 810	10,0
Saint-Léonard	27 290	2,5
Sud-Ouest	29 090	2,6
Verdun	14 345	1,3
Ville-Marie	293 525	26,4
Villeray-Saint-Michel-Parc-Extension	46 750	4,2
Westmount	15 975	1,4
Ville de Montréal	1 112 820	100,0

Source: Statistique Canada, Recensement de 2001

Dans les créneaux sélectionnés, la plus forte concentration d'emplois s'observe dans le secteur de la mode où 89,6 % des emplois de la RMR sont concentrés sur le territoire de la ville de Montréal. De même, dans le secteur des technologies de l'information, Montréal s'accapare 86,8 % des emplois de la région métropolitaine. Montréal retient également plus de 75 % des emplois dans les secteurs de la pharmaceutique et des services des affaires. Les emplois dans les secteurs de l'environnement et de la construction sont toutefois plus répartis sur l'ensemble du territoire de la région métropolitaine : moins de 50 % des emplois sont localisés dans la ville de Montréal.

Tableau 4 - Part des emplois de la ville dans la RMR pour les créneaux sélectionnés, 2001²

Créneaux	Ville de Montréal	RMR de Montréal	Part des emplois de la ville dans la RMR %
Mode, vêtement et textile	44 800	50 025	89,6
Technologie de l'information	90 405	104 125	86,8
Pharmaceutique	7 140	9 320	76,6
Services affaires	164 700	215 350	76,5
Imprimerie et édition	20 330	27 925	72,8
Administrations publiques	54 850	76 745	71,5
Transport et utilités publiques	57 625	81 175	71
Commerce de gros	67 280	96 405	69,8
Fabrication	198 895	288 395	69
Soins de santé et assistance sociale	116 950	169 925	68,8
Tourisme, culture et divertissement	77 825	119 215	65,3
Aérospatiale	18 465	28 320	65,2
Industries chimiques	7 940	12 295	64,6
Fabrication de machines	9 530	14 805	64,4
Autres services, sauf les administrations publiques	48 575	75 510	64,3
Services d'enseignement	71 490	111 480	64,1
Plasturgie	7 110	11 515	61,7
Fabrication de matériel de transport	22 365	37 695	59,3
Métaux et produits métalliques	16 520	27 945	59,1
Agriculture-Bioalimentaire	20 195	34 685	58,2
Bois et papier	8 710	15 170	57,4
Fabrication de meubles et produits connexes	7 550	13 205	57,2
Commerce de détail	106 620	190 795	55,9
Extraction minière et extraction de pétrole et de gaz	605	1 160	52,2
Construction	19 755	40 770	48,5
Environnement	1 155	2 555	45,2
Toutes les industries	1 112 820	1 622 715	68,6

Source: Statistique Canada, Recensement de 2001

Selon les créneaux sélectionnés dans le cadre de cette analyse, c'est la fabrication que l'on retrouve en tête de liste pour le nombre d'emplois recensés en 2001. Ce secteur compte en effet, près de 199 000 emplois et représente 17,9 % des emplois sur le territoire de la ville. Au second rang, on retrouve le secteur des services des affaires avec près de 165 000 emplois ou 14,8 % des emplois montréalais. Les soins de santé et l'assistance sociale compte pour leur part

pour un emploi sur dix, soit près de 117 000 emplois, avant le commerce de détail qui compte un bassin de près de 107 000 emplois. Les technologies de l'information se classent au cinquième rang des créneaux sélectionnés pour l'importance en terme d'emplois : on y dénombre un peu plus de 90 000 emplois, soit 8 % des emplois dans la ville.

Tableau 5 - Les créneaux d'industrie sélectionnés - Ville de Montréal, 2001²

Créneaux	Ville de Montréal	%
Fabrication	198 895	17,9
Services des affaires	164 700	14,8
Soins de santé et assistance sociale	116 950	10,5
Commerce de détail	106 620	9,6
Technologie de l'information	90 405	8,1
Tourisme, culture et divertissement	77 825	7,0
Services d'enseignement	71 490	6,4
Commerce de gros	67 280	6,0
Transport et utilités publiques	57 625	5,2
Administrations publiques	54 850	4,9
Autres services, sauf les administrations	48 575	4,4
Mode, vêtement et textile	44 800	4,0
Fabrication de matériel de transport	22 365	2,0
Imprimerie et édition	20 330	1,8
Agriculture-Bioalimentaire	20 195	1,8
Construction	19 755	1,8
Aérospatiale	18 465	1,7
Métaux et produits métalliques	16 520	1,5
Fabrication de machines	9 530	0,9
Bois et papier	8 710	0,8
Industries chimiques	7 940	0,7
Fabrication de meubles et produits connexes	7 550	0,7
Pharmaceutique	7 140	0,6
Plasturgie	7 110	0,6
Environnement	1 155	0,1
Extraction minière et extraction de pétrole	605	0,1
Toutes les industries	1 112 820	-

Source: Statistique Canada, Recensement de 2001

² Le total des créneaux ne correspond pas à celui présenté à la ligne *Toutes les industries*, car ces créneaux sont formés de catégories et de sous-catégories SCIAN qui, sans se recouper, peuvent ne pas couvrir l'ensemble des codes du système de classification des industries d'Amérique du Nord. Voir annexe pour connaître les composantes de chacun des créneaux.

TERRITOIRES DE LA RÉGION MÉTROPOLITAINE DE RECENSEMENT DE MONTRÉAL EN 2001

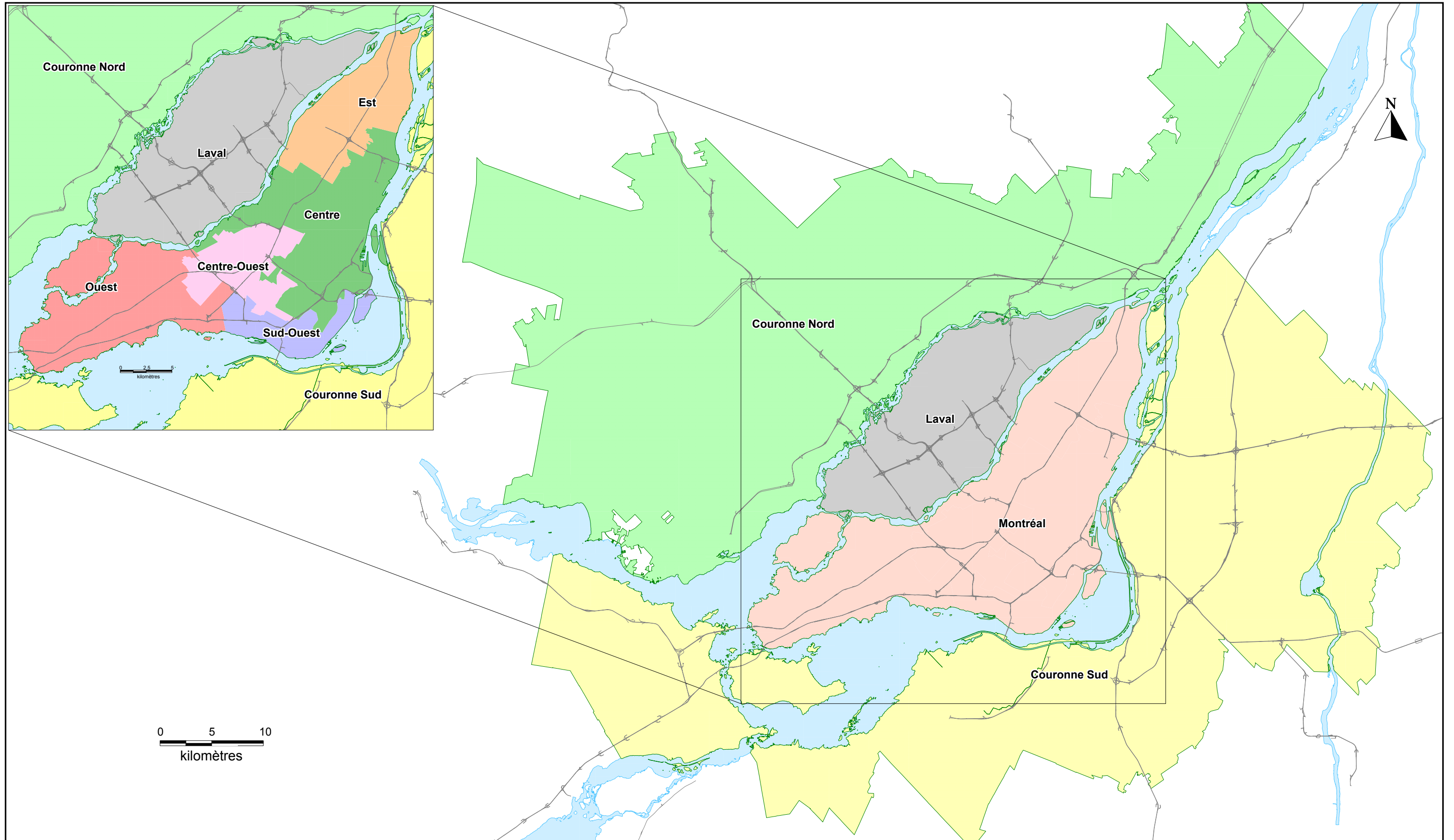

EMPLOIS DANS LE SECTEUR DE L'AGRICULTURE ET DU BIOALIMENTAIRE DANS LA RÉGION MÉTROPOLITAINE DE RECENSEMENT DE MONTRÉAL EN 2001

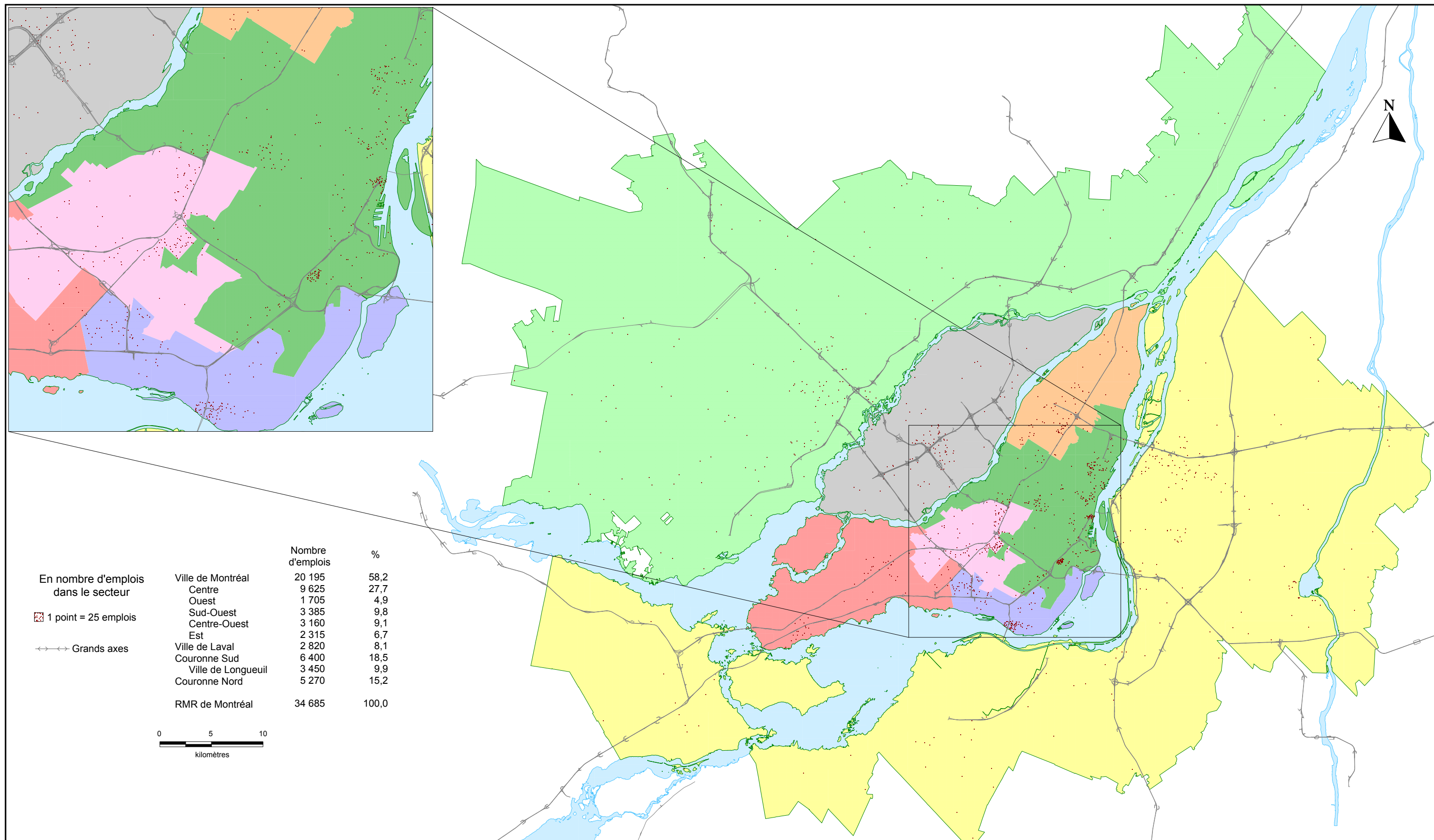

Source: Statistique Canada,
Recensement de 2001

EMPLOIS DANS LE SECTEUR DE LA FABRICATION D'ALIMENTS, DE BOISSONS ET DE PRODUITS DU TABAC DANS LA RÉGION MÉTROPOLITAINE DE RECENSEMENT DE MONTRÉAL EN 2001

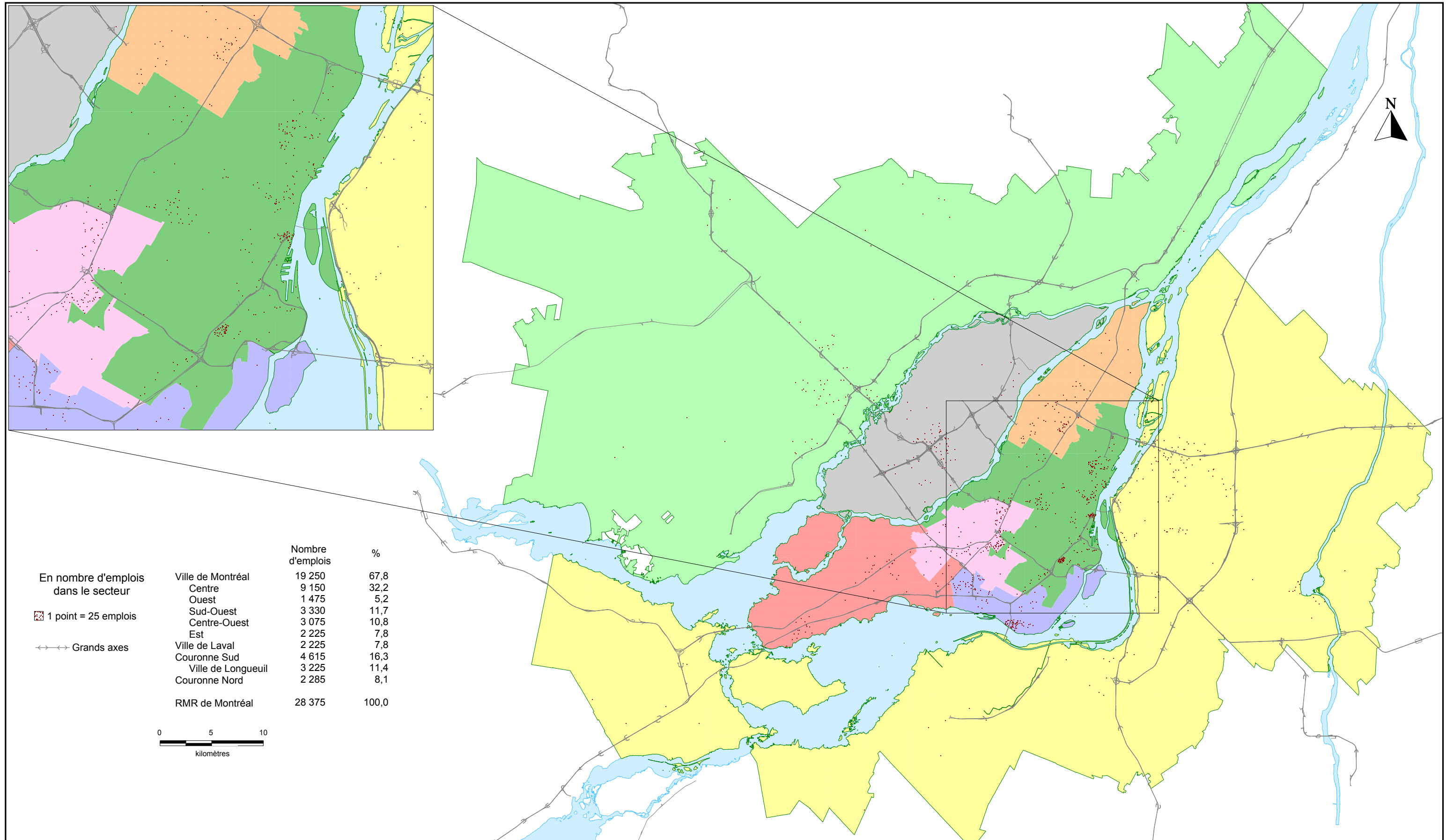

EMPLOIS DANS LE SECTEUR DES SERVICES DE CONSOMMATION DANS LA RÉGION MÉTROPOLITAINE DE RECENSEMENT DE MONTRÉAL EN 2001

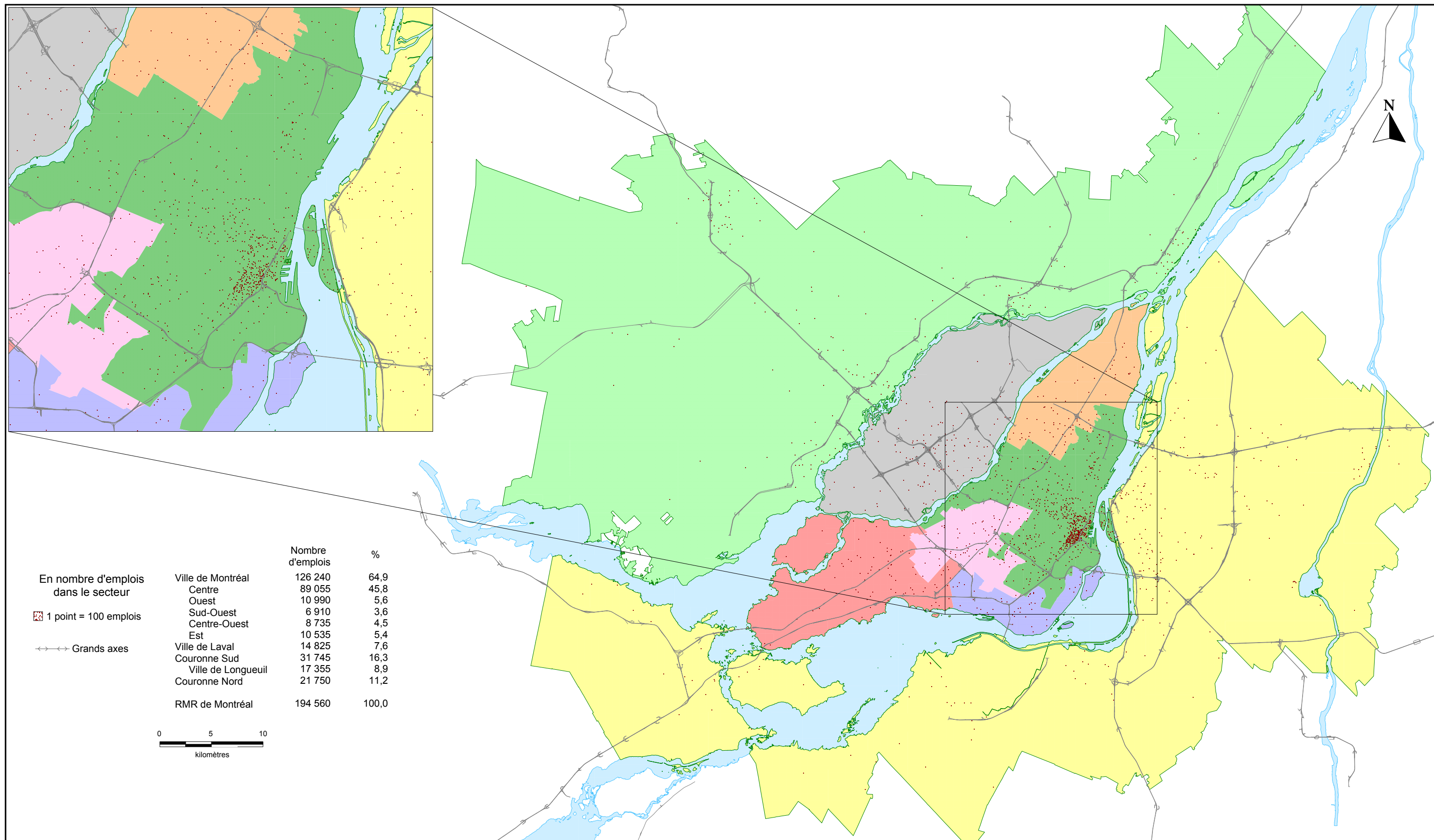

EMPLOIS DANS LE SECTEUR DE LA CONSTRUCTION DANS LA RÉGION MÉTROPOLITAINE DE RECENSEMENT DE MONTRÉAL EN 2001

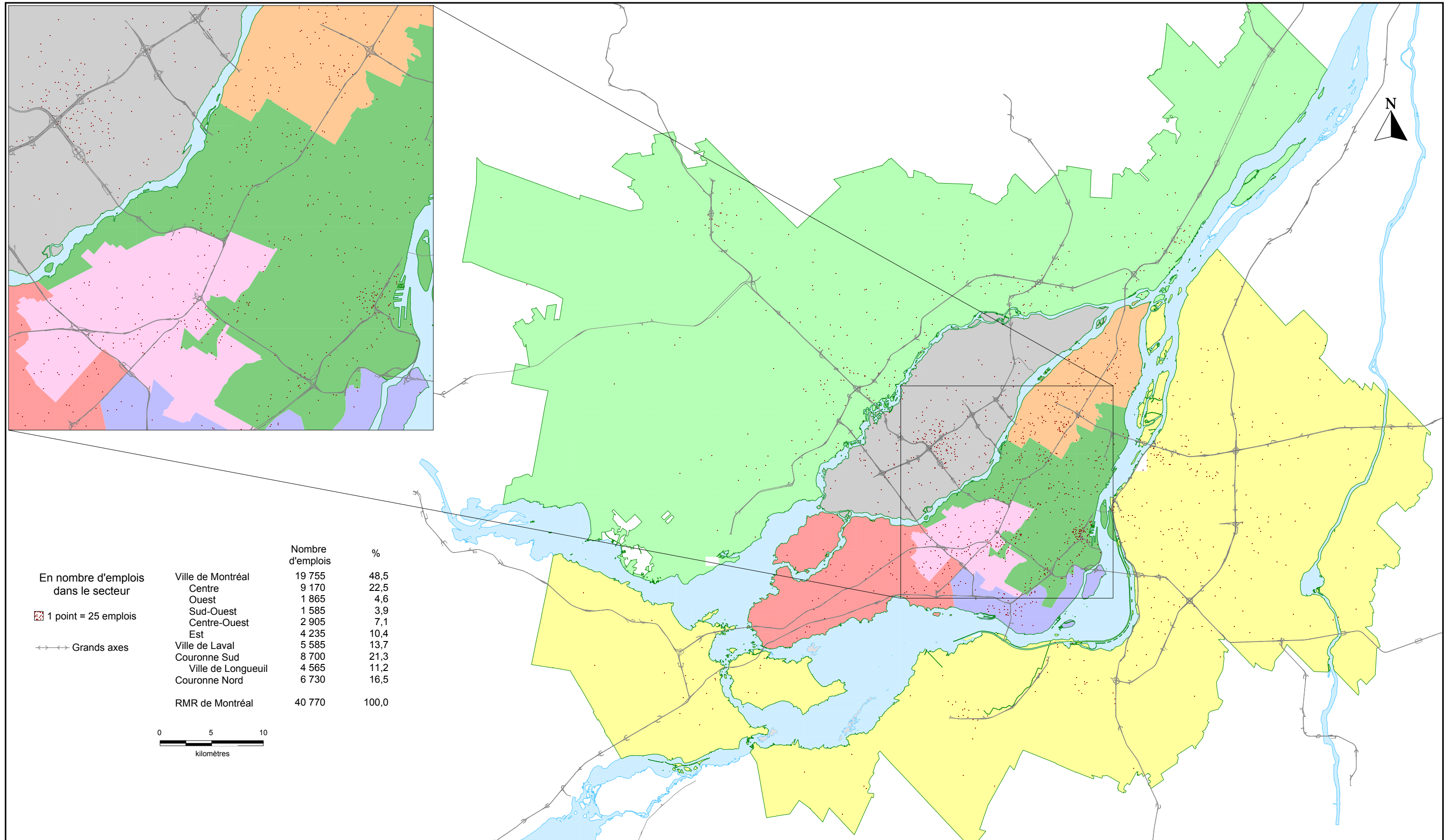

Source: Statistique Canada,
Recensement de 2001

EMPLOIS DANS LE SECTEUR DE LA FABRICATION DANS LA RÉGION MÉTROPOLITAINE DE RECENSEMENT DE MONTRÉAL EN 2001

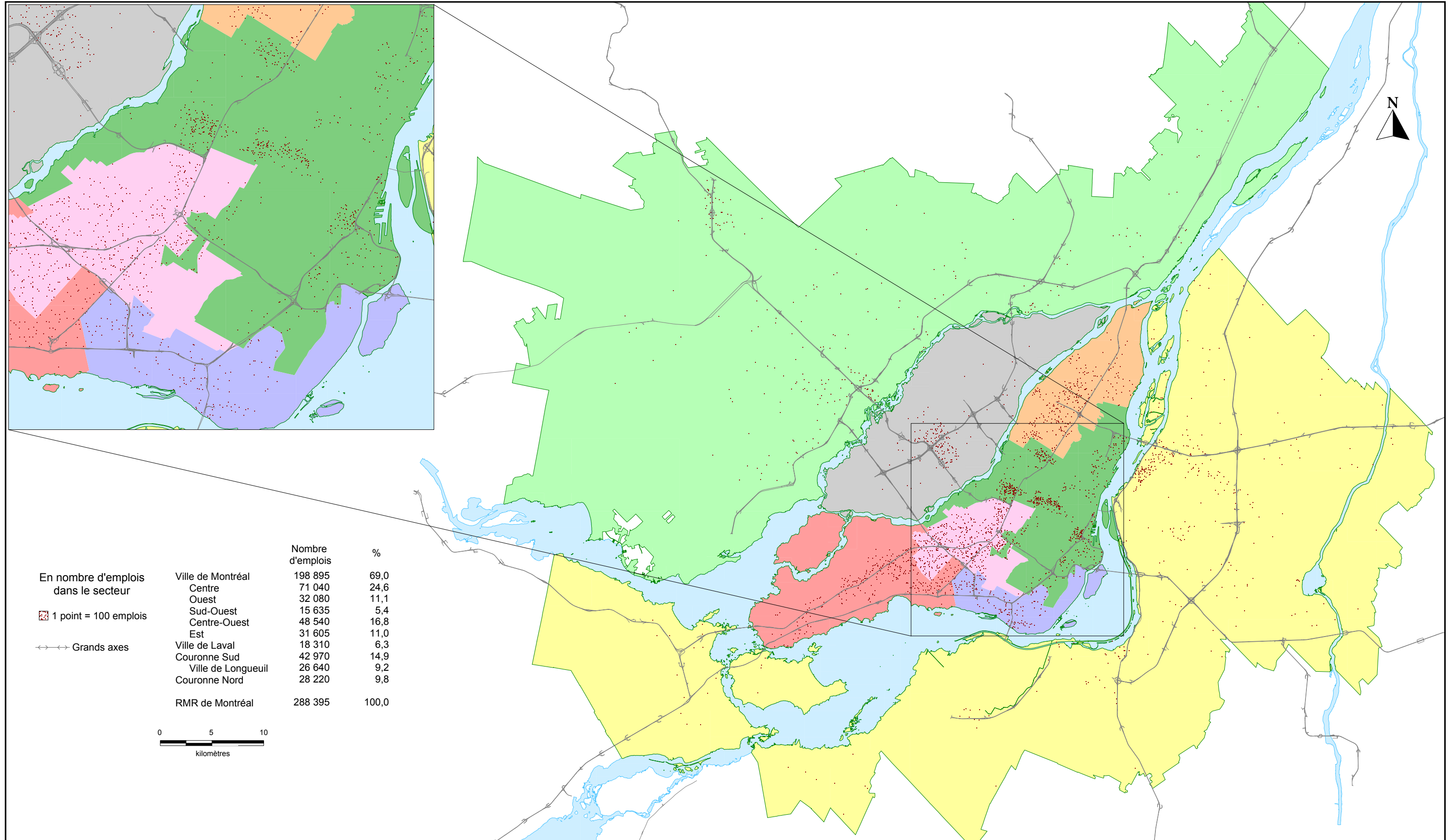

En nombre d'emplois dans le secteur		Nombre d'emplois	%
	Ville de Montréal	198 895	69,0
	Centre	71 040	24,6
	Ouest	32 080	11,1
	Sud-Ouest	15 635	5,4
	Centre-Ouest	48 540	16,8
	Est	31 605	11,0
	Ville de Laval	18 310	6,3
	Couironne Sud	42 970	14,9
	Ville de Longueuil	26 640	9,2
	Couironne Nord	28 220	9,8
	RMR de Montréal	288 395	100,0

1 point = 100 emplois

Grands axes

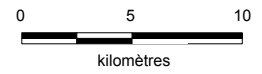

Source: Statistique Canada, Recensement de 2001

EMPLOIS DANS LE SECTEUR DES TEXTILES, DE LA FABRICATION DE VÊTEMENTS, PRODUITS EN CUIR ET PRODUITS ANALOGUES DANS LA RÉGION MÉTROPOLITAINE DE RECENSEMENT DE MONTRÉAL EN 2001

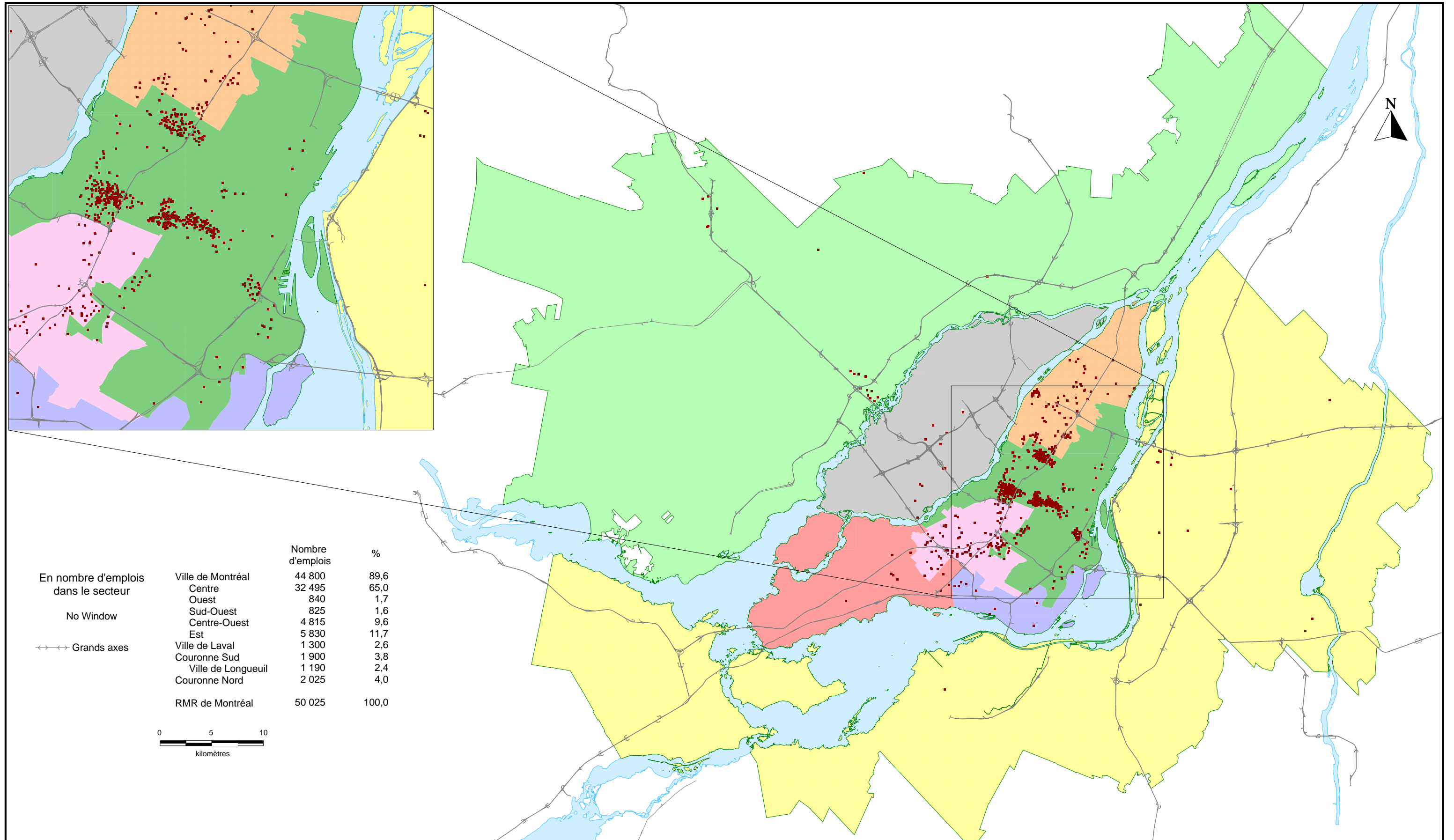

Source: Statistique Canada,
Recensement de 2001

EMPLOIS DANS LE SECTEUR DE LA FABRICATION DU PAPIER ET DE PRODUITS EN BOIS DANS LA RÉGION MÉTROPOLITAINE DE RECENSEMENT DE MONTRÉAL EN 2001

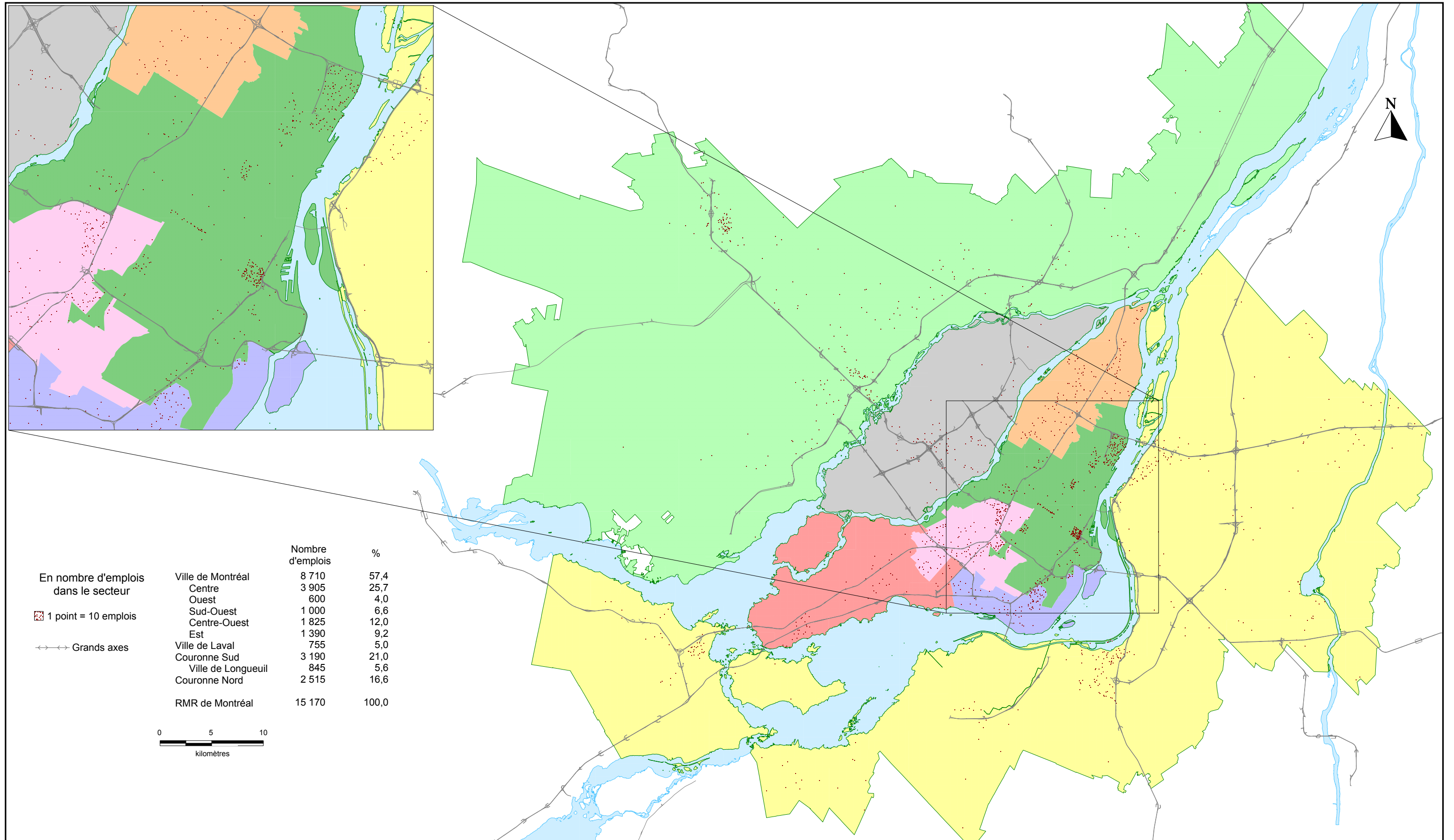

Source: Statistique Canada,
Recensement de 2001

EMPLOIS DANS LES SECTEURS DE L'IMPRIMERIE ET DE L'ÉDITION DANS LA RÉGION MÉTROPOLITAINE DE RECENSEMENT DE MONTRÉAL EN 2001

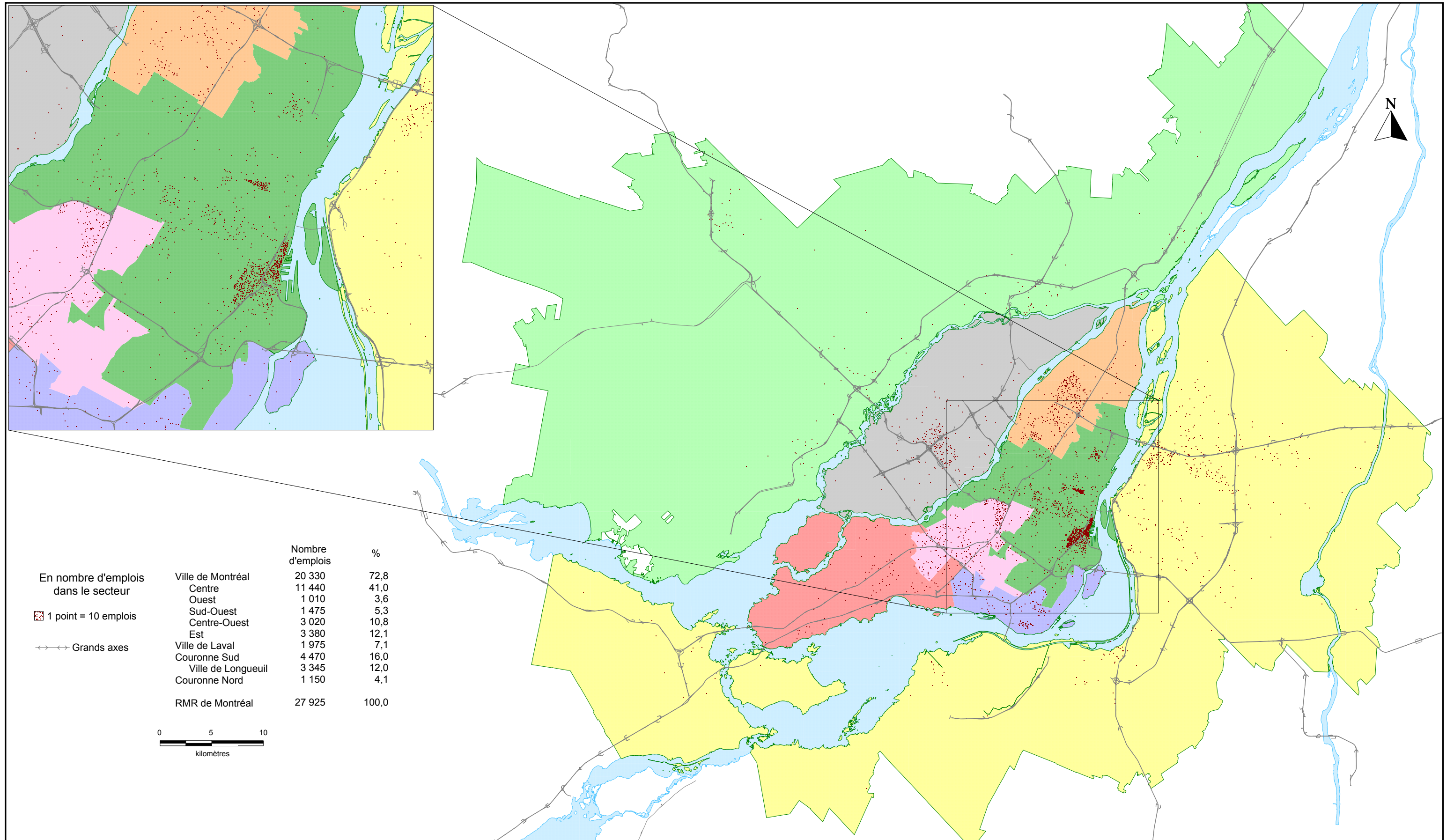

Source: Statistique Canada,
Recensement de 2001

EMPLOIS DANS LE SECTEUR DE L'IMPRESSION ET DES ACTIVITÉS CONNEXES DE SOUTIEN DANS LA RÉGION MÉTROPOLITAINE DE RECENSEMENT DE MONTRÉAL EN 2001

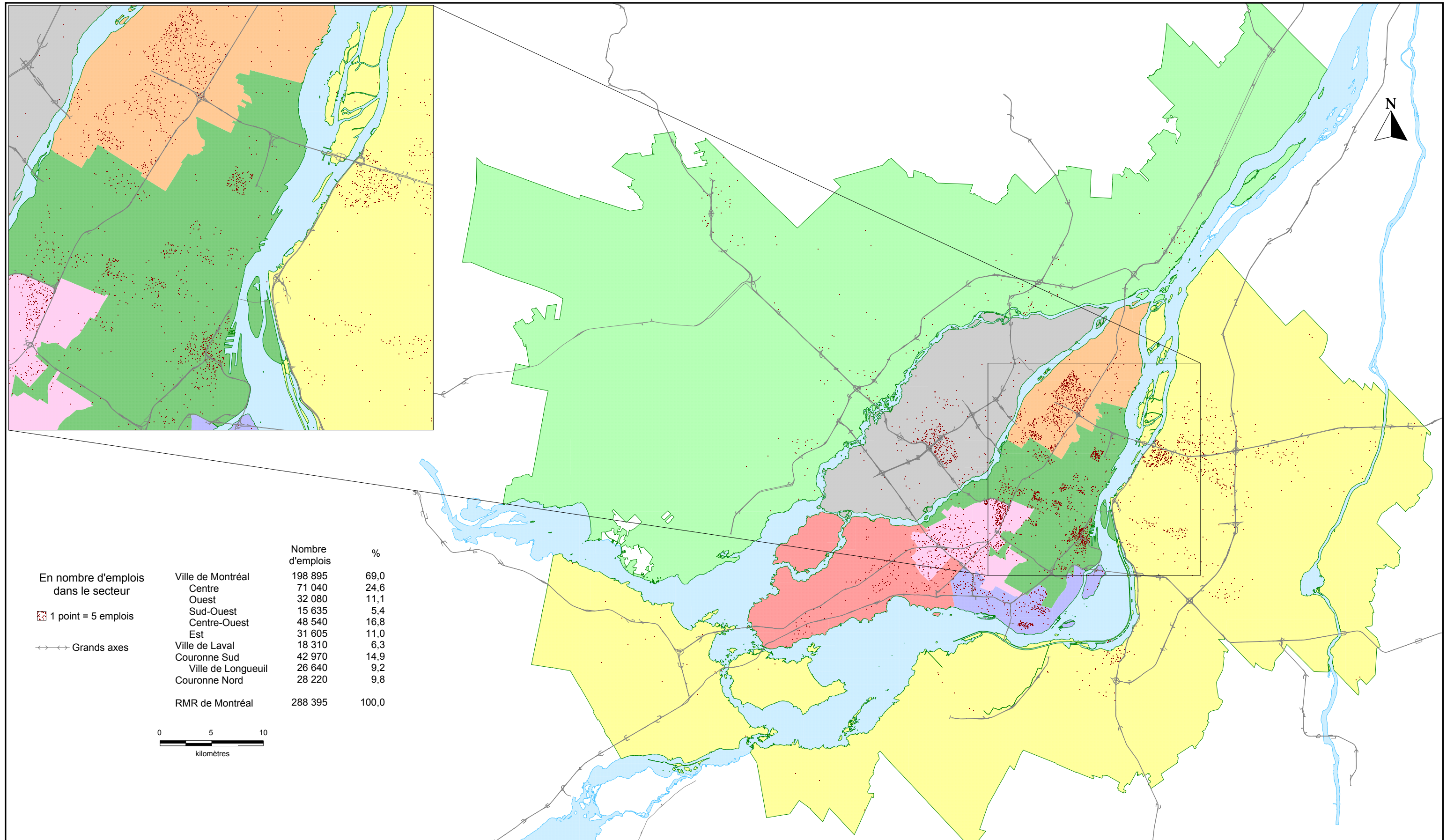

Source: Statistique Canada,
Recensement de 2001

EMPLOIS DANS LE SECTEUR DE L'INDUSTRIE CHIMIQUE DANS LA RÉGION MÉTROPOLITAINE DE RECENSEMENT DE MONTRÉAL EN 2001

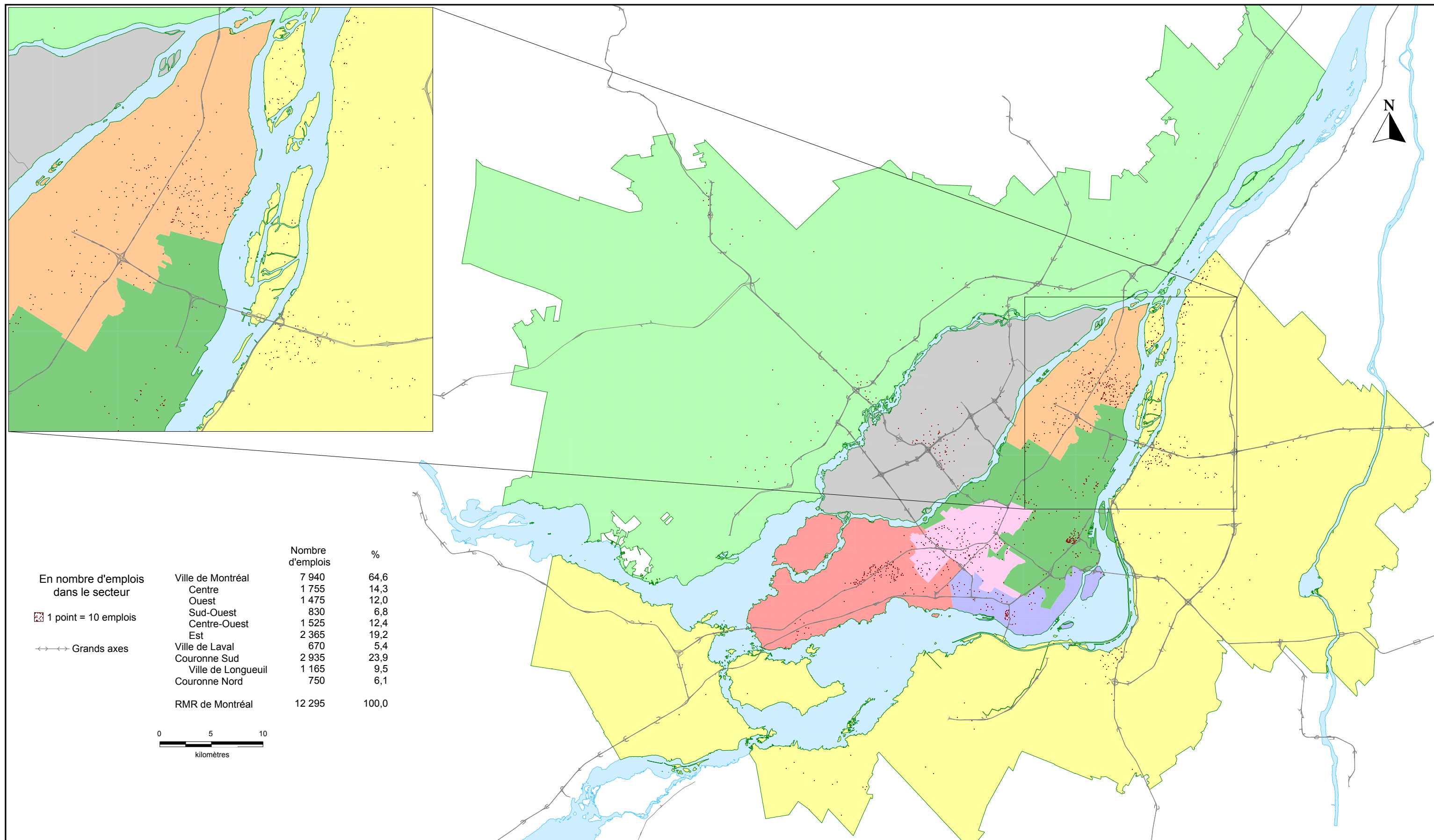

En nombre d'emplois dans le secteur		Nombre d'emplois	%
	Ville de Montréal	7 940	64,6
	Centre	1 755	14,3
	Ouest	1 475	12,0
	Sud-Ouest	830	6,8
	Centre-Ouest	1 525	12,4
	Est	2 365	19,2
	Ville de Laval	670	5,4
	Couronne Sud	2 935	23,9
	Ville de Longueuil	1 165	9,5
	Couronne Nord	750	6,1
	RMR de Montréal	12 295	100,0

1 point = 10 emplois

Grands axes

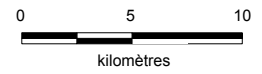

Source: Statistique Canada, Recensement de 2001

EMPLOIS DANS TOUTES LES INDUSTRIES DANS LA RÉGION MÉTROPOLITAINE DE RECENSEMENT DE MONTRÉAL EN 2001

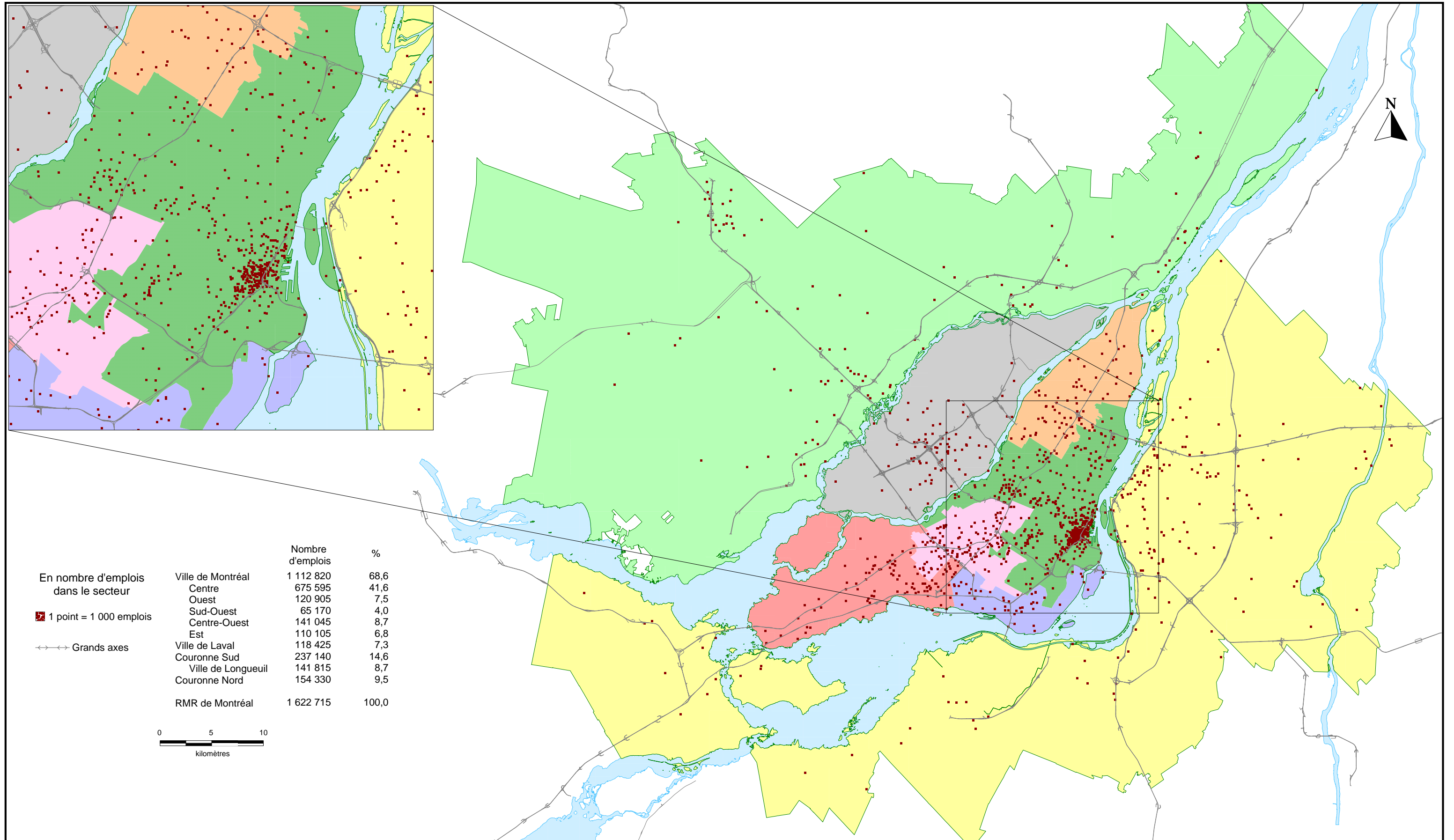

Source: Statistique Canada,
Recensement de 2001

EMPLOIS DANS LA FABRICATION DE PRODUITS CHIMIQUES, MINÉRAUX NON MÉTALLIQUES, PRODUITS DU PÉTROLE ET DU CHARBON DANS LA RÉGION MÉTROPOLITAINE DE RECENSEMENT DE MONTRÉAL EN 2001

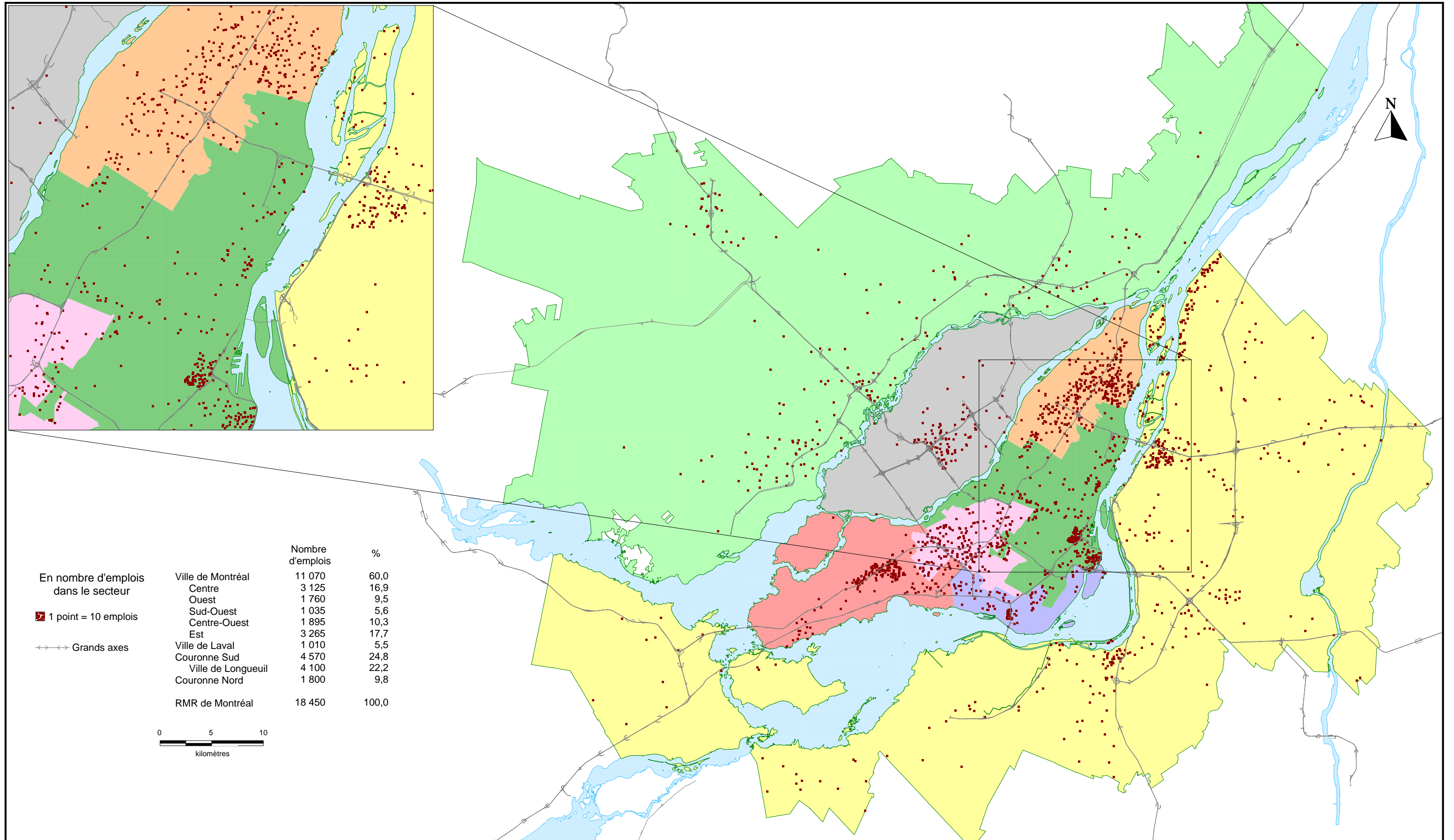

Source: Statistique Canada, Recensement de 2001

EMPLOIS DANS LE SECTEUR DE LA FABRICATION DE PRODUITS PHARMACEUTIQUES ET DE MÉDICAMENTS DANS LA RÉGION MÉTROPOLITAINE DE RECENSEMENT DE MONTRÉAL EN 2001

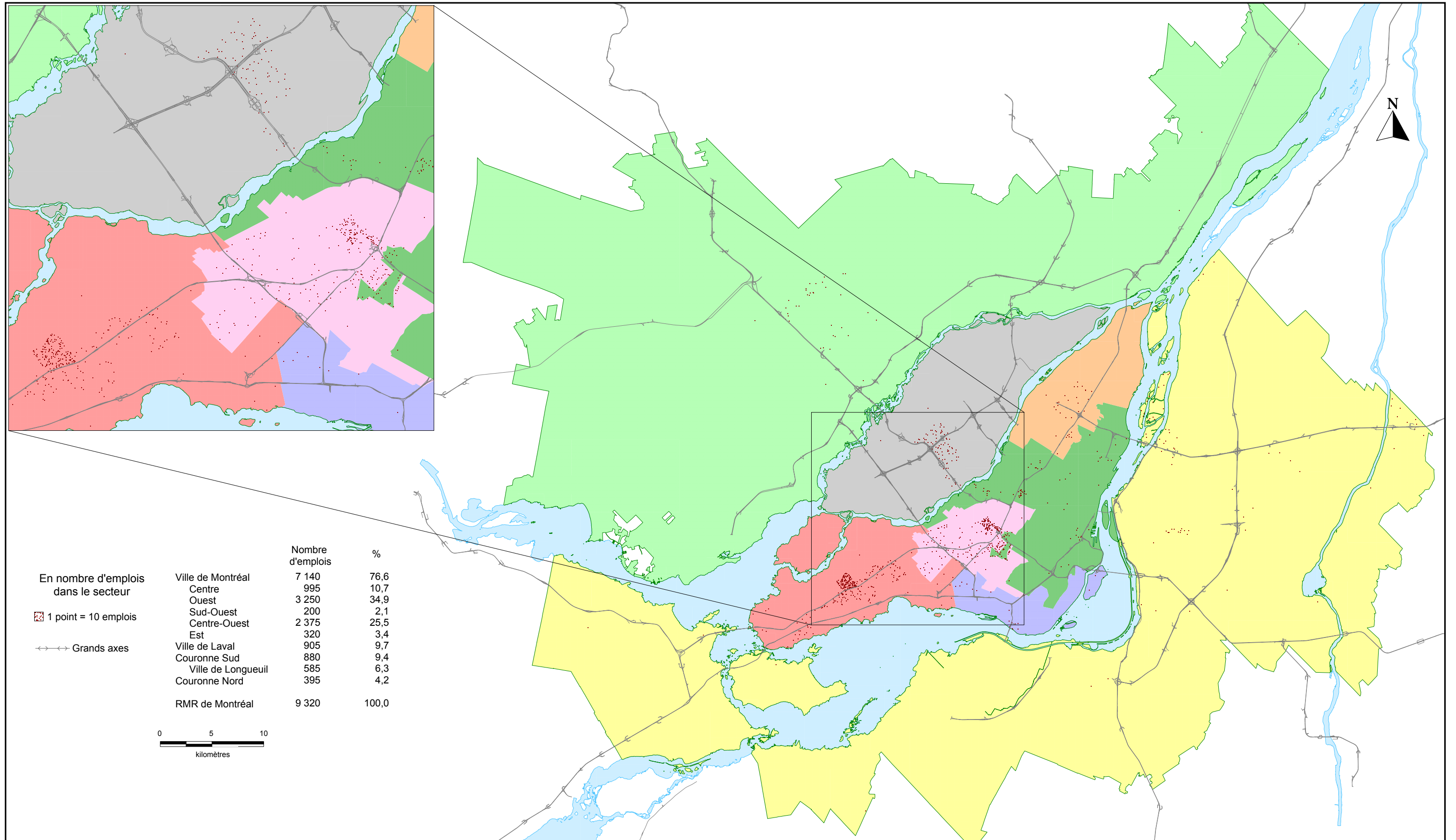

Source: Statistique Canada,
Recensement de 2001

EMPLOIS DANS LE SECTEUR DE LA PLASTURGIE DANS LA RÉGION MÉTROPOLITAINE DE RECENSEMENT DE MONTRÉAL EN 2001

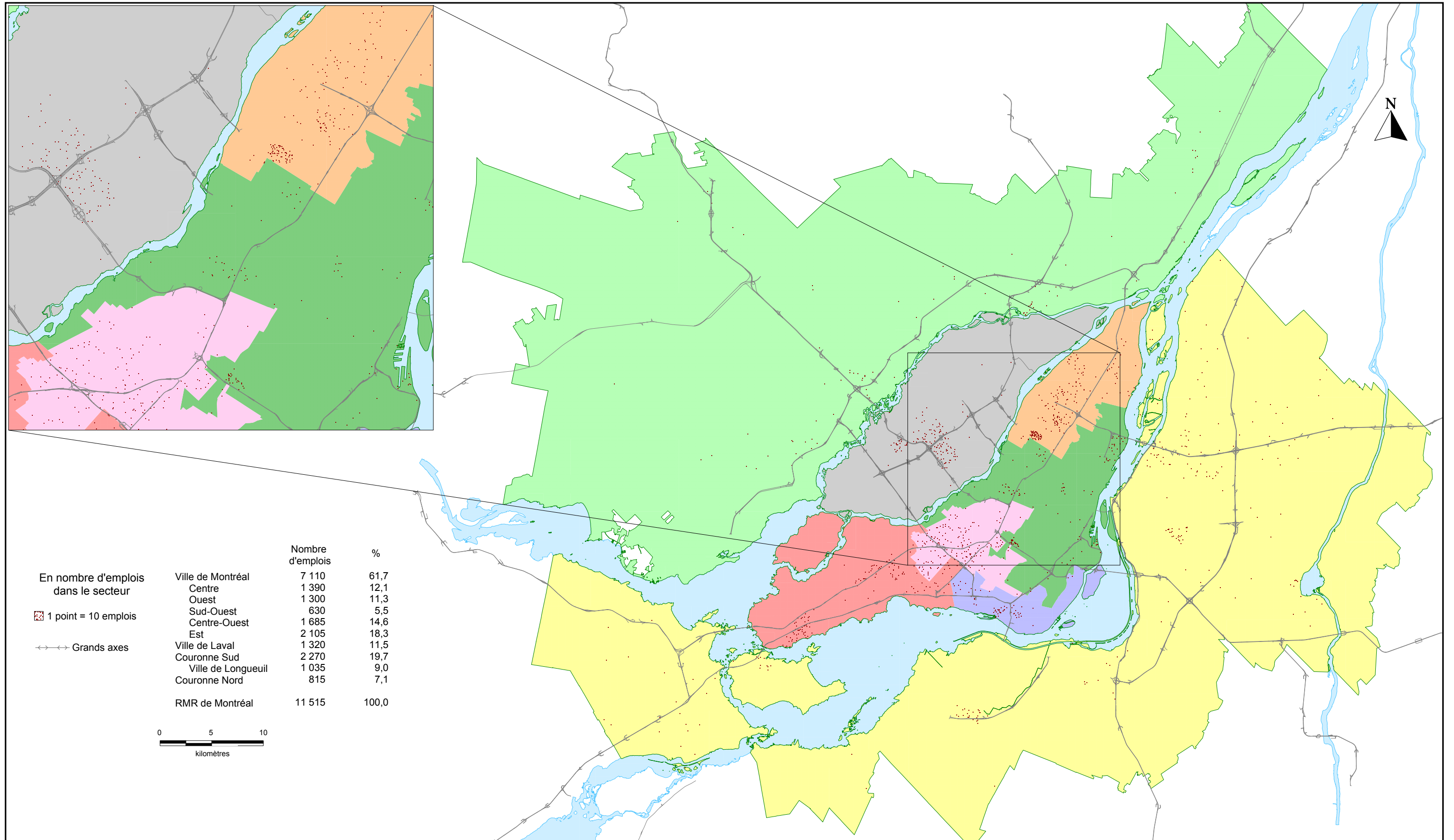

En nombre d'emplois dans le secteur		Nombre d'emplois	%
	Ville de Montréal	7 110	61,7
	Centre	1 390	12,1
	Ouest	1 300	11,3
	Sud-Ouest	630	5,5
	Centre-Ouest	1 685	14,6
	Est	2 105	18,3
	Ville de Laval	1 320	11,5
	Couironne Sud	2 270	19,7
	Ville de Longueuil	1 035	9,0
	Couironne Nord	815	7,1
	RMR de Montréal	11 515	100,0

1 point = 10 emplois

Grands axes

0 5 10
kilomètres

EMPLOIS DANS LE SECTEUR DE LA FABRICATION DE PRODUITS MÉTALLIQUES ET DE LA TRANSFORMATION DES MÉTAUX DANS LA RÉGION MÉTROPOLITAINE DE RECENSEMENT DE MONTRÉAL EN 2001

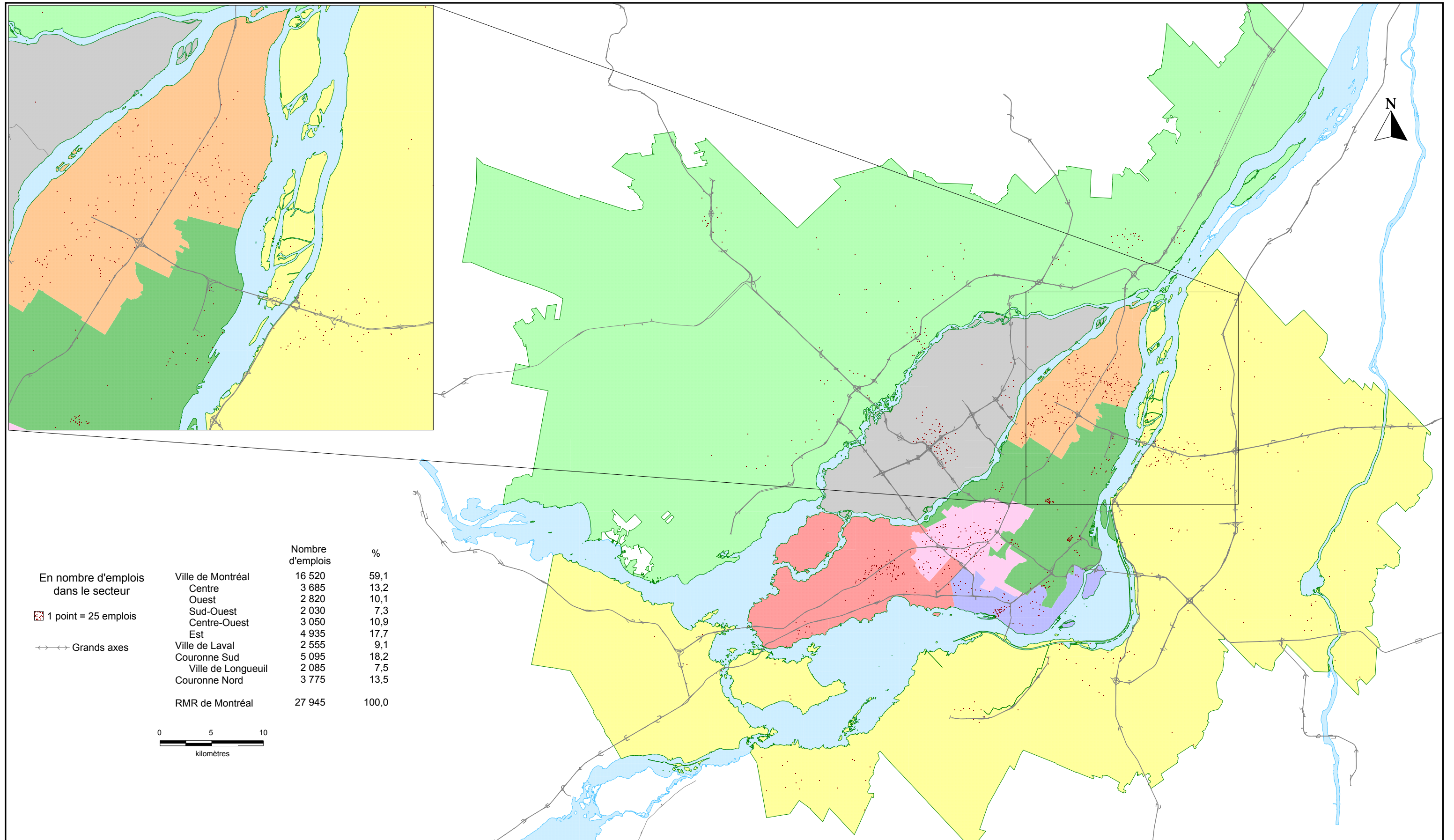

Source: Statistique Canada,
Recensement de 2001

EMPLOIS DANS LE SECTEUR DE LA FABRICATION DE MACHINES DANS LA RÉGION MÉTROPOLITAINE DE RECENSEMENT DE MONTRÉAL EN 2001

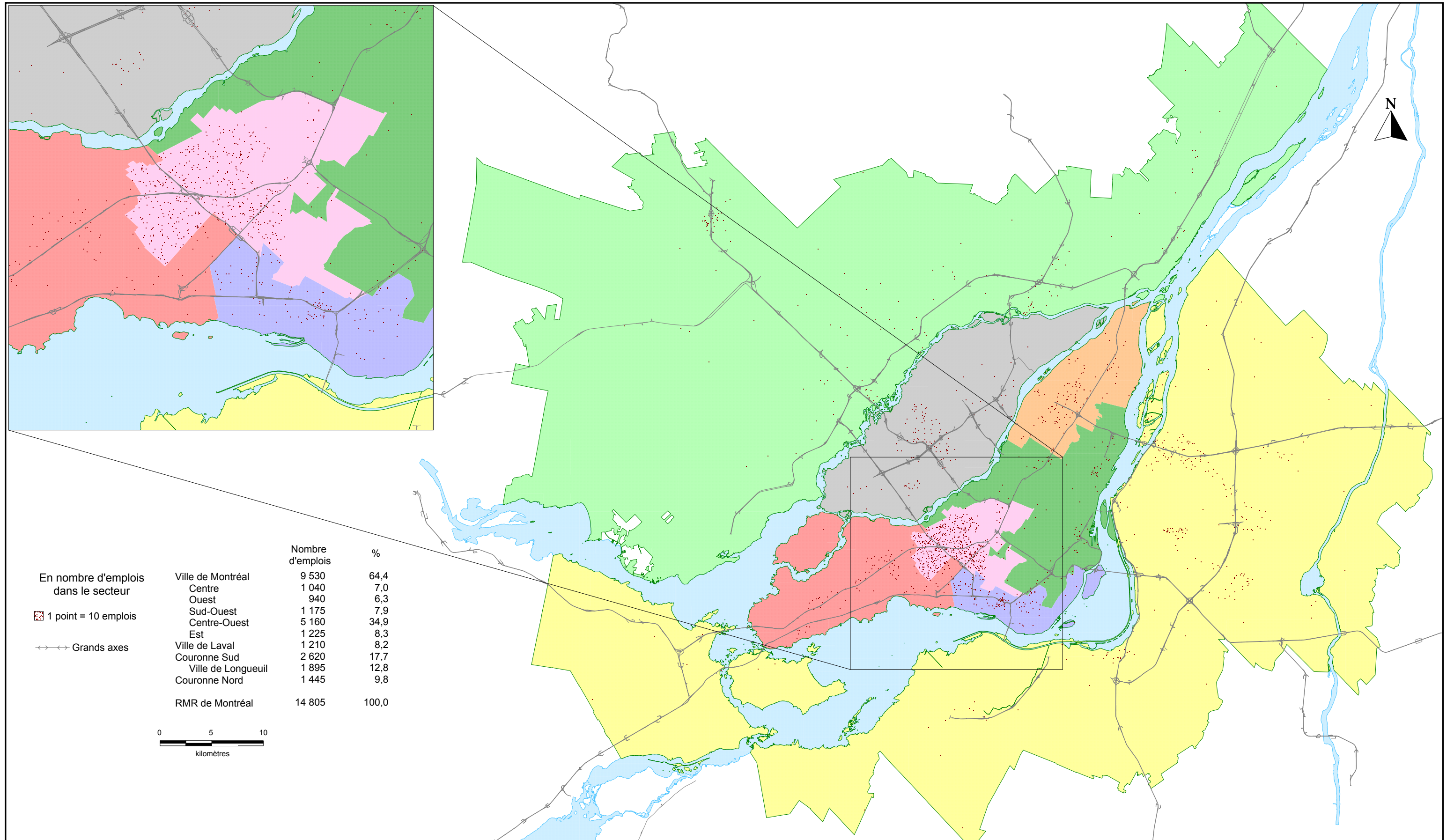

Source: Statistique Canada,
Recensement de 2001

EMPLOIS DANS LE SECTEUR DE LA TECHNOLOGIE DE L'INFORMATION DANS LA RÉGION MÉTROPOLITAINE DE RECENSEMENT DE MONTRÉAL EN 2001

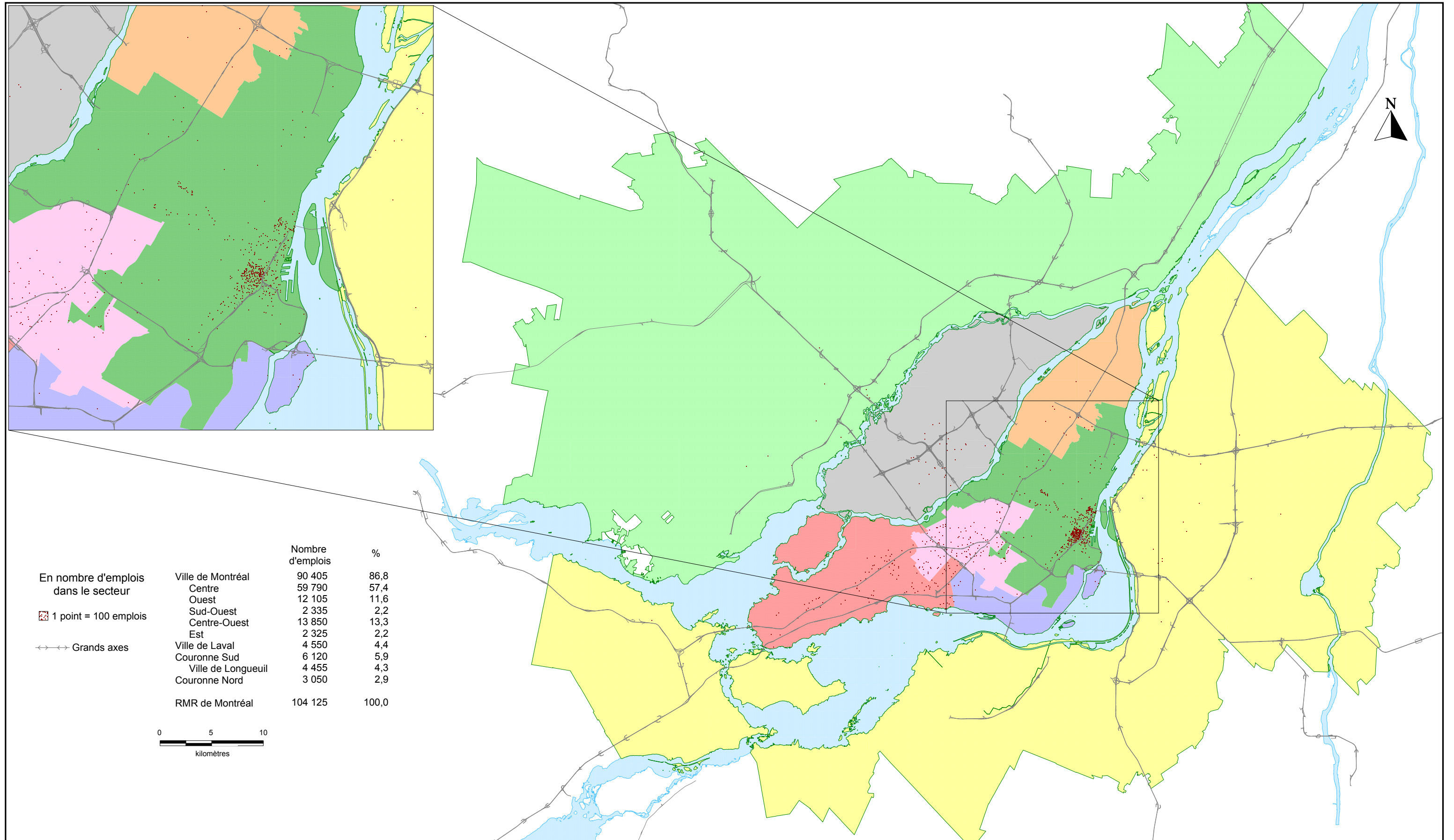

Source: Statistique Canada,
Recensement de 2001

EMPLOIS DANS LE SECTEUR DE LA FABRICATION DE PRODUITS INFORMATIQUES ET ÉLECTRONIQUES DANS LA RÉGION MÉTROPOLITAINE DE RECENSEMENT DE MONTRÉAL EN 2001

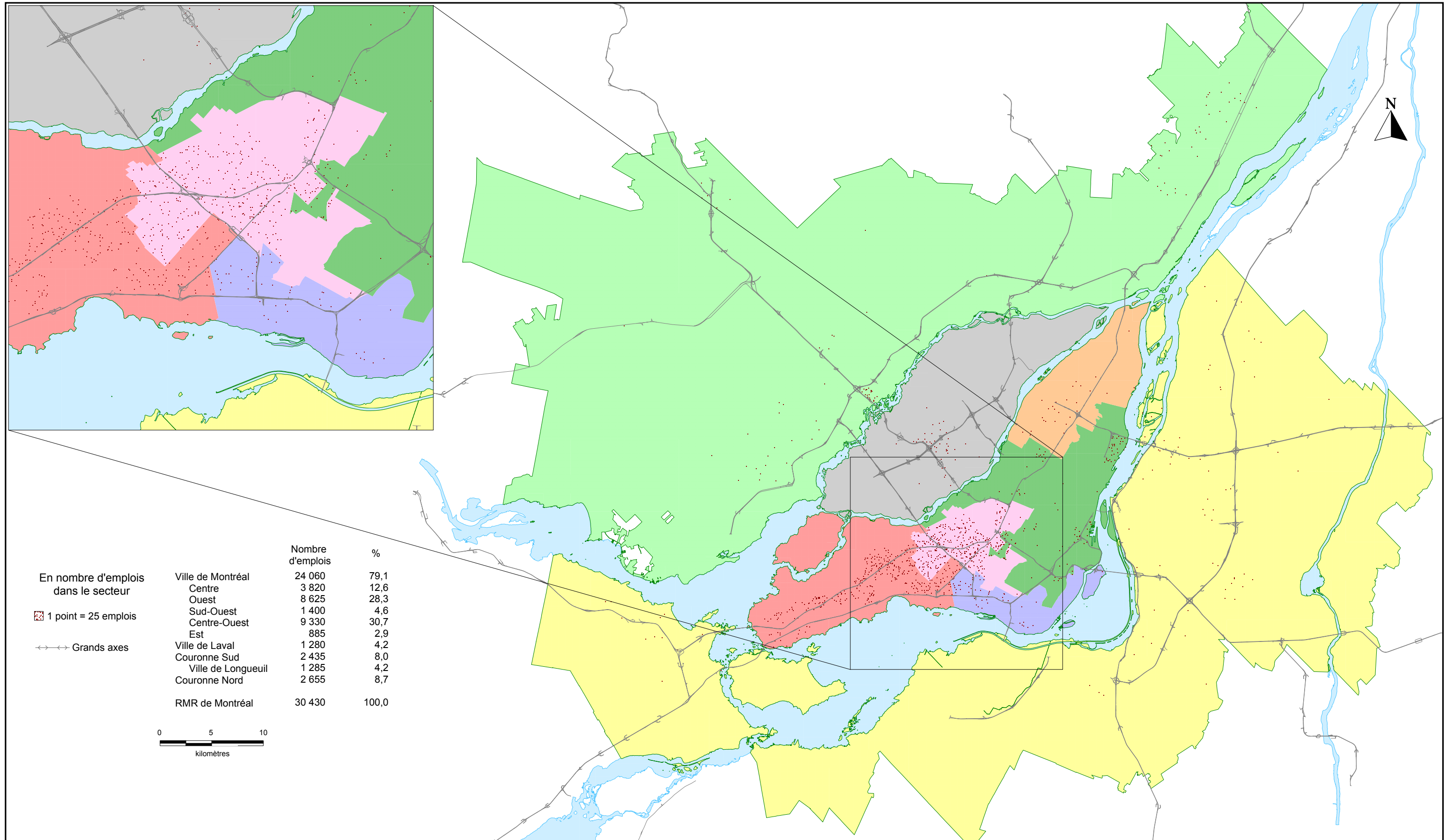

En nombre d'emplois dans le secteur		Nombre d'emplois	%
	Ville de Montréal	24 060	79,1
	Centre	3 820	12,6
	Ouest	8 625	28,3
	Sud-Ouest	1 400	4,6
	Centre-Ouest	9 330	30,7
	Est	885	2,9
	Ville de Laval	1 280	4,2
	Couronne Sud	2 435	8,0
	Ville de Longueuil	1 285	4,2
	Couronne Nord	2 655	8,7
	RMR de Montréal	30 430	100,0

1 point = 25 emplois

Grands axes

0 5 10
kilomètres

EMPLOIS DANS LE SECTEUR DE LA FABRICATION DE MATÉRIEL DE TRANSPORT DANS LA RÉGION MÉTROPOLITAINE DE RECENSEMENT DE MONTRÉAL EN 2001

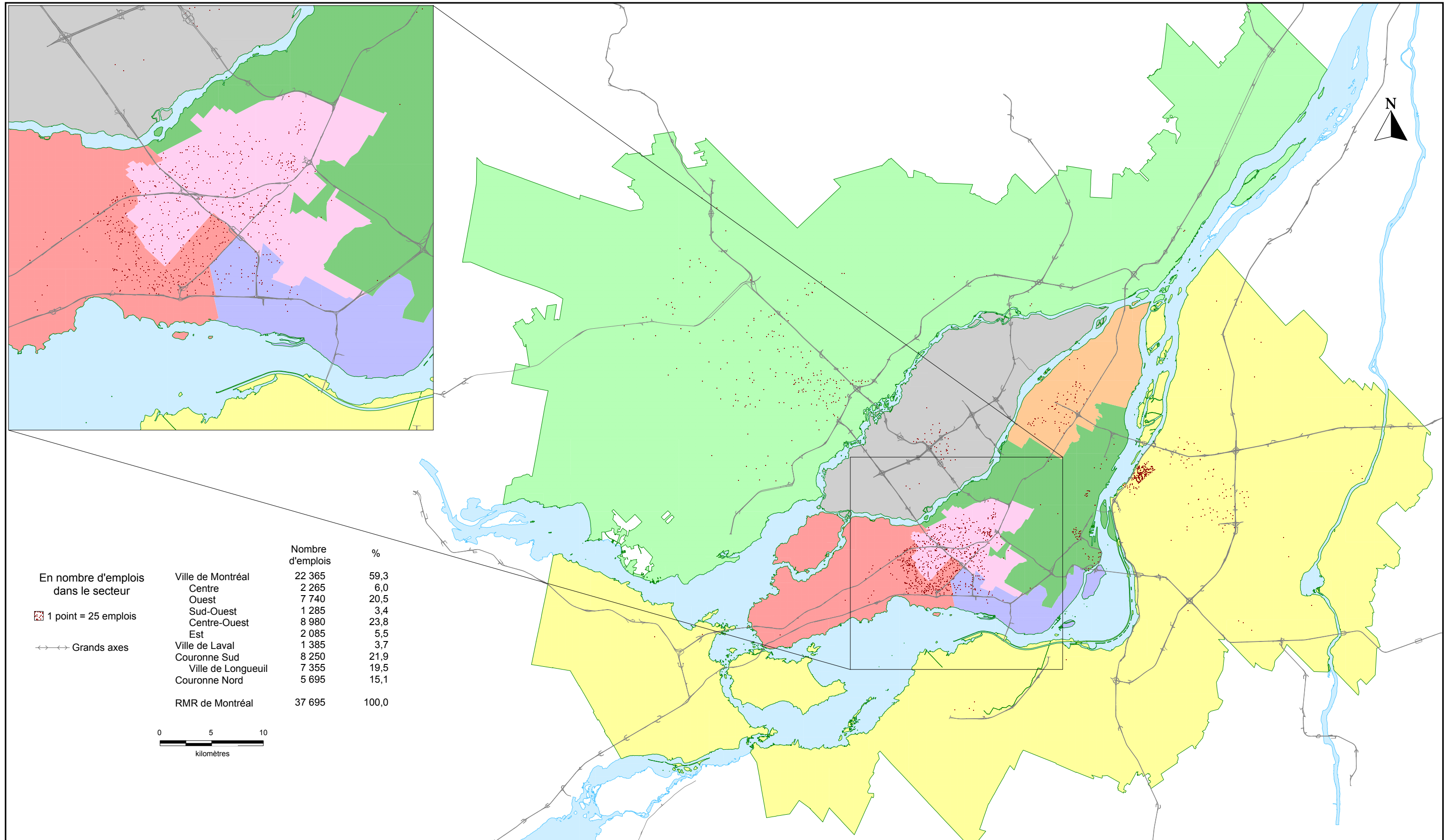

Source: Statistique Canada,
Recensement de 2001

EMPLOIS DANS LE SECTEUR DE L'AÉROSPATIALE DANS LA RÉGION MÉTROPOLITAINE DE RECENSEMENT DE MONTRÉAL EN 2001

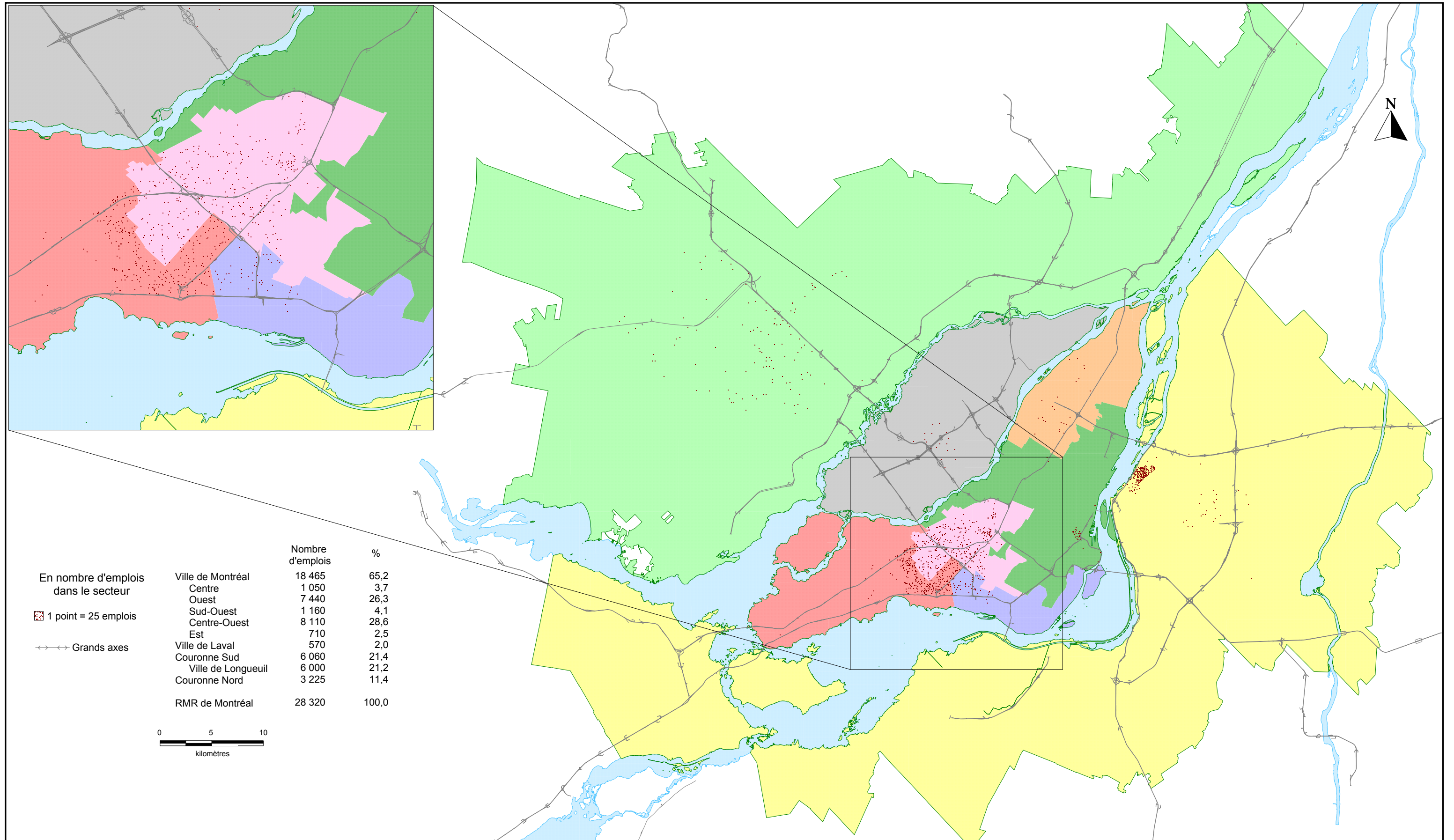

Source: Statistique Canada,
Recensement de 2001

EMPLOIS DANS LE SECTEUR DE LA FABRICATION DE MEUBLES ET DE PRODUITS CONNEXES DANS LA RÉGION MÉTROPOLITAINE DE RECENSEMENT DE MONTRÉAL EN 2001

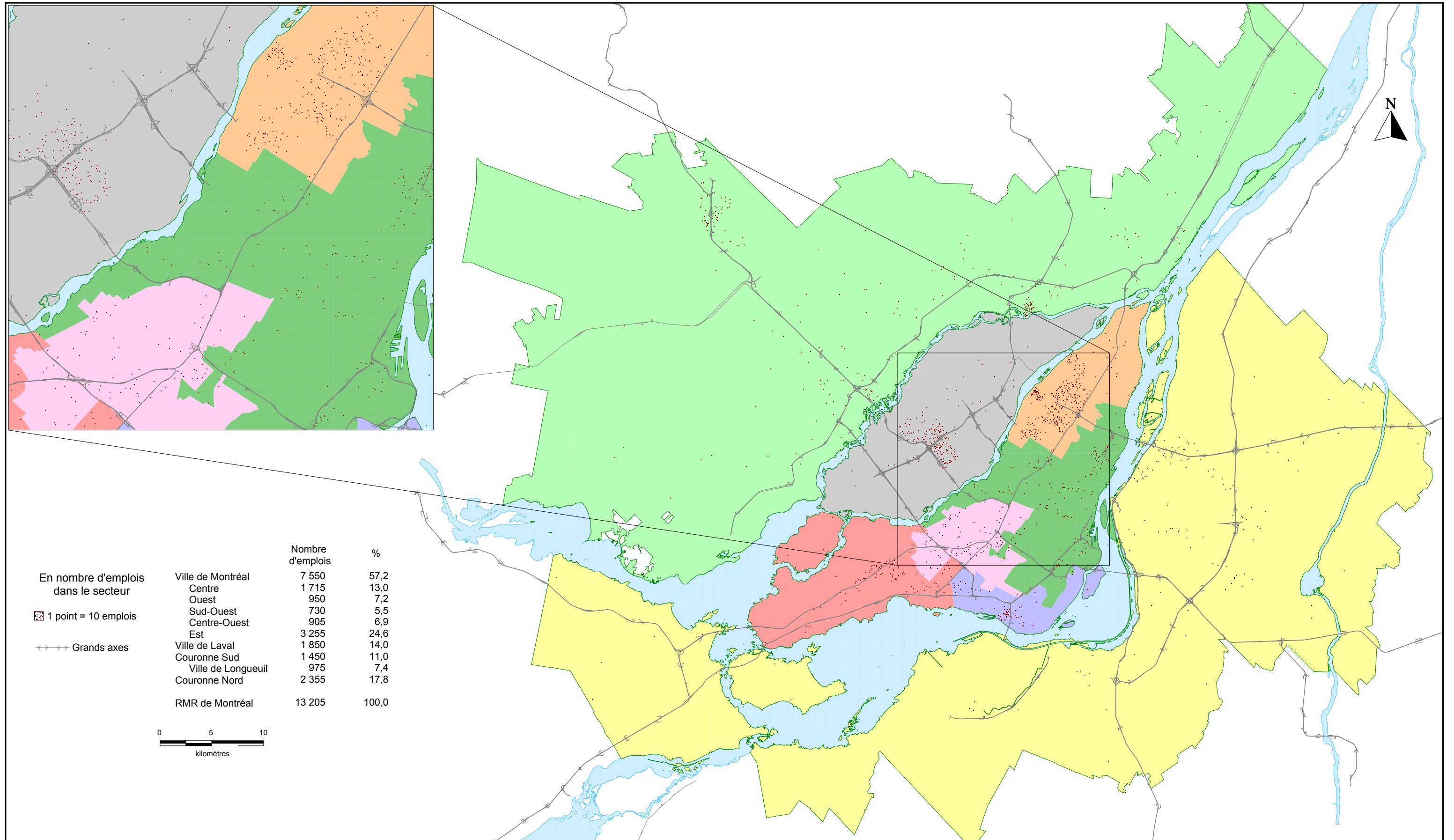

Source: Statistique Canada,
Recensement de 2001

EMPLOIS DANS LES ACTIVITÉS DIVERSES DE FABRICATION DANS LA RÉGION MÉTROPOLITAINE DE RECENSEMENT DE MONTRÉAL EN 2001

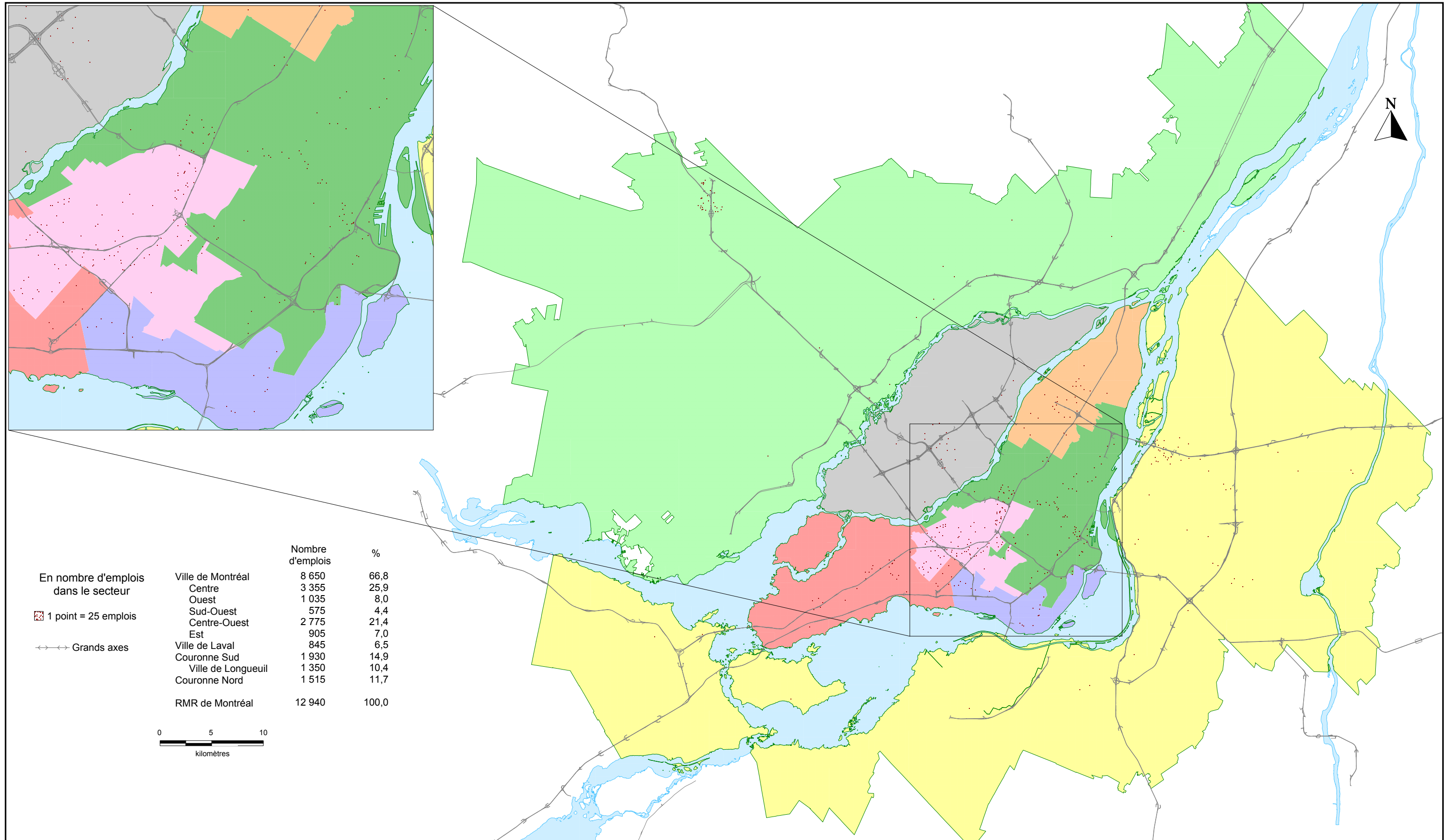

Source: Statistique Canada,
Recensement de 2001

EMPLOIS DANS LE SECTEUR DU TRANSPORT, ENTREPOSAGE ET SERVICES PUBLICS DANS LA RÉGION MÉTROPOLITAINE DE RECENSEMENT DE MONTRÉAL EN 2001

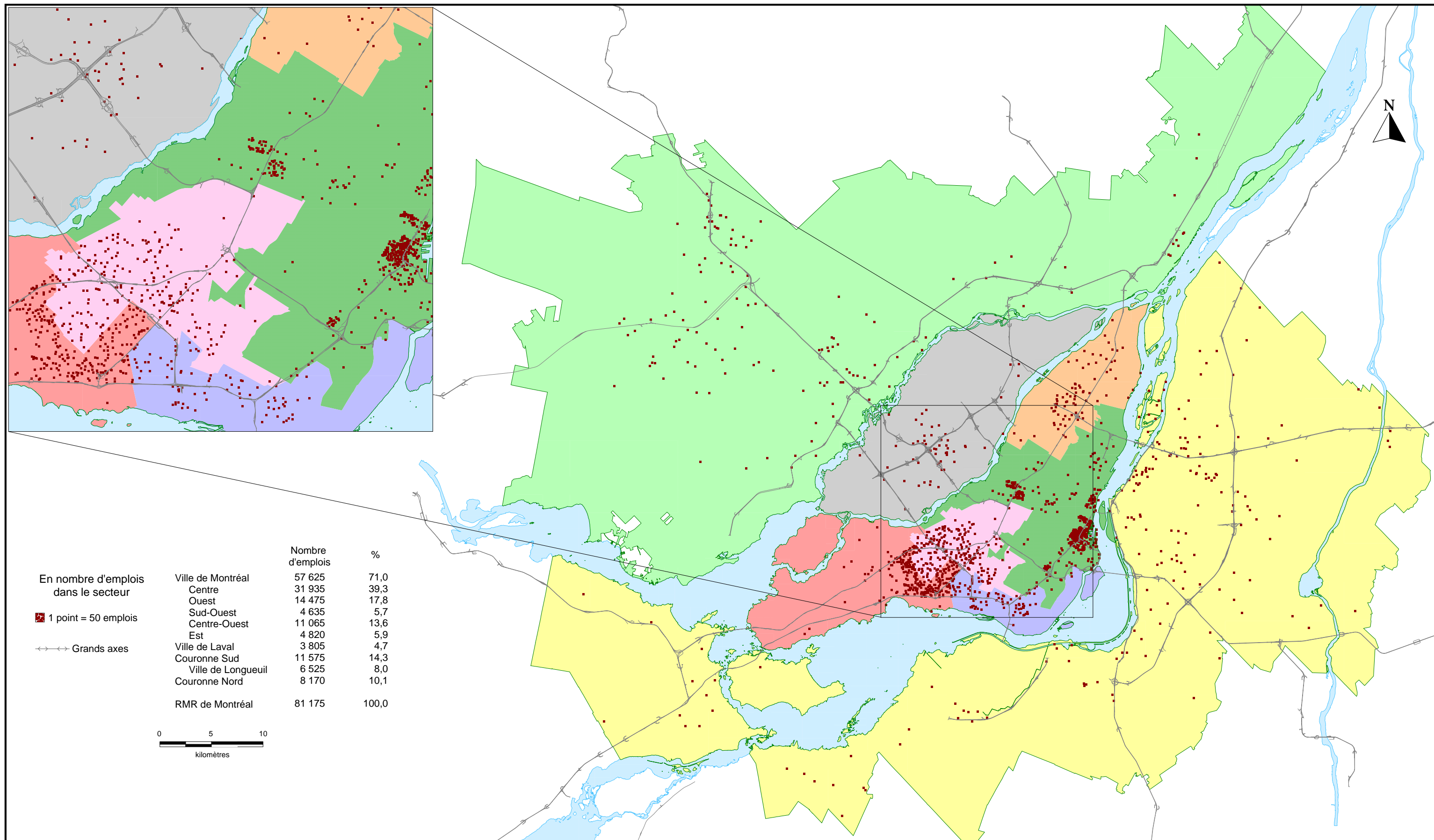

Source: Statistique Canada,
Recensement de 2001

EMPLOIS DANS LE SECTEUR DU TRANSPORT, DISTRIBUTION, LOGISTIQUE ET COMMERCE DE GROS DANS LA RÉGION MÉTROPOLITAINE DE RECENSEMENT DE MONTRÉAL EN 2001

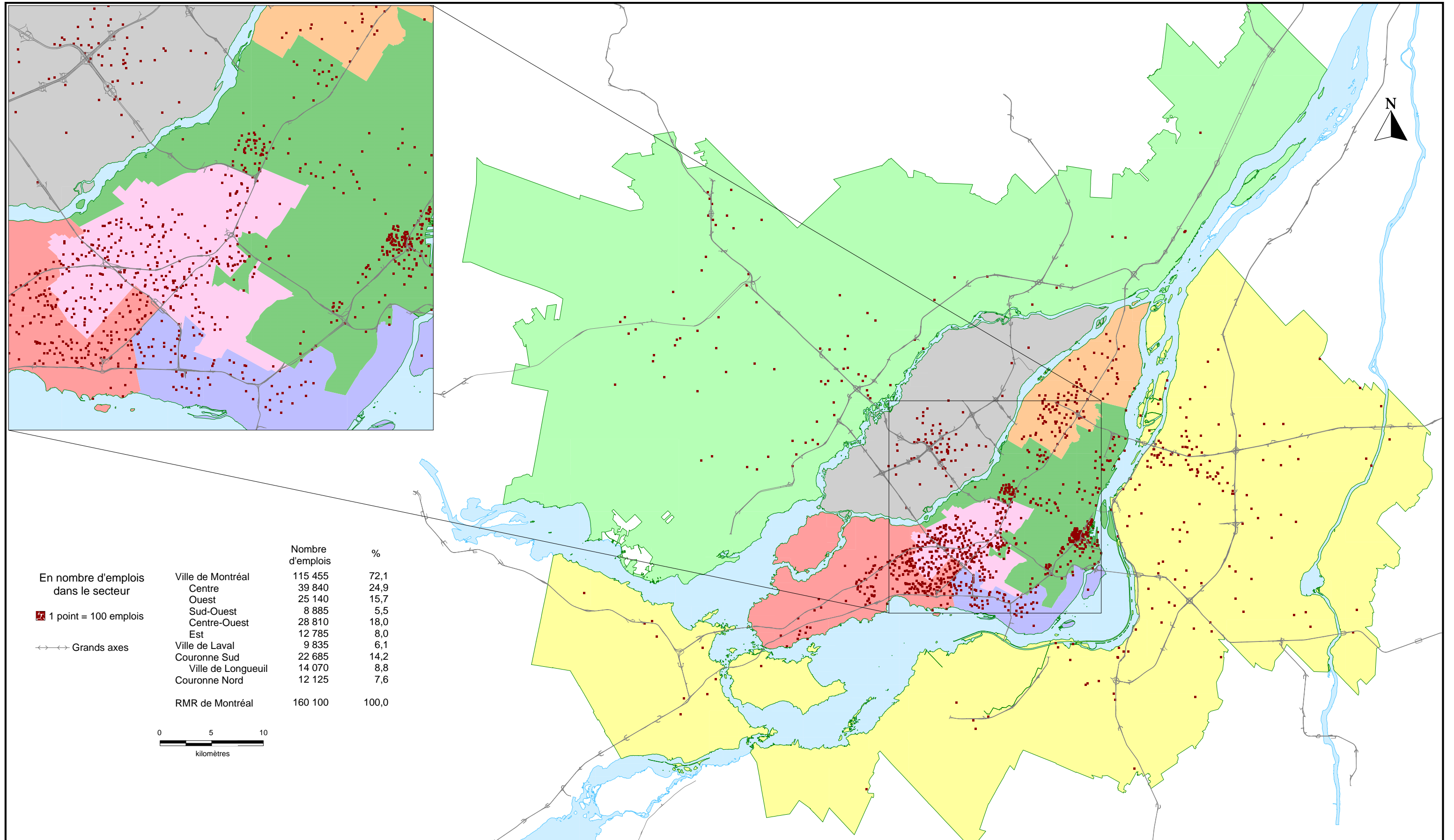

Source: Statistique Canada,
Recensement de 2001

EMPLOIS DANS LE SECTEUR DU COMMERCE DE GROS DANS LA RÉGION MÉTROPOLITAINE DE RECENSEMENT DE MONTRÉAL EN 2001

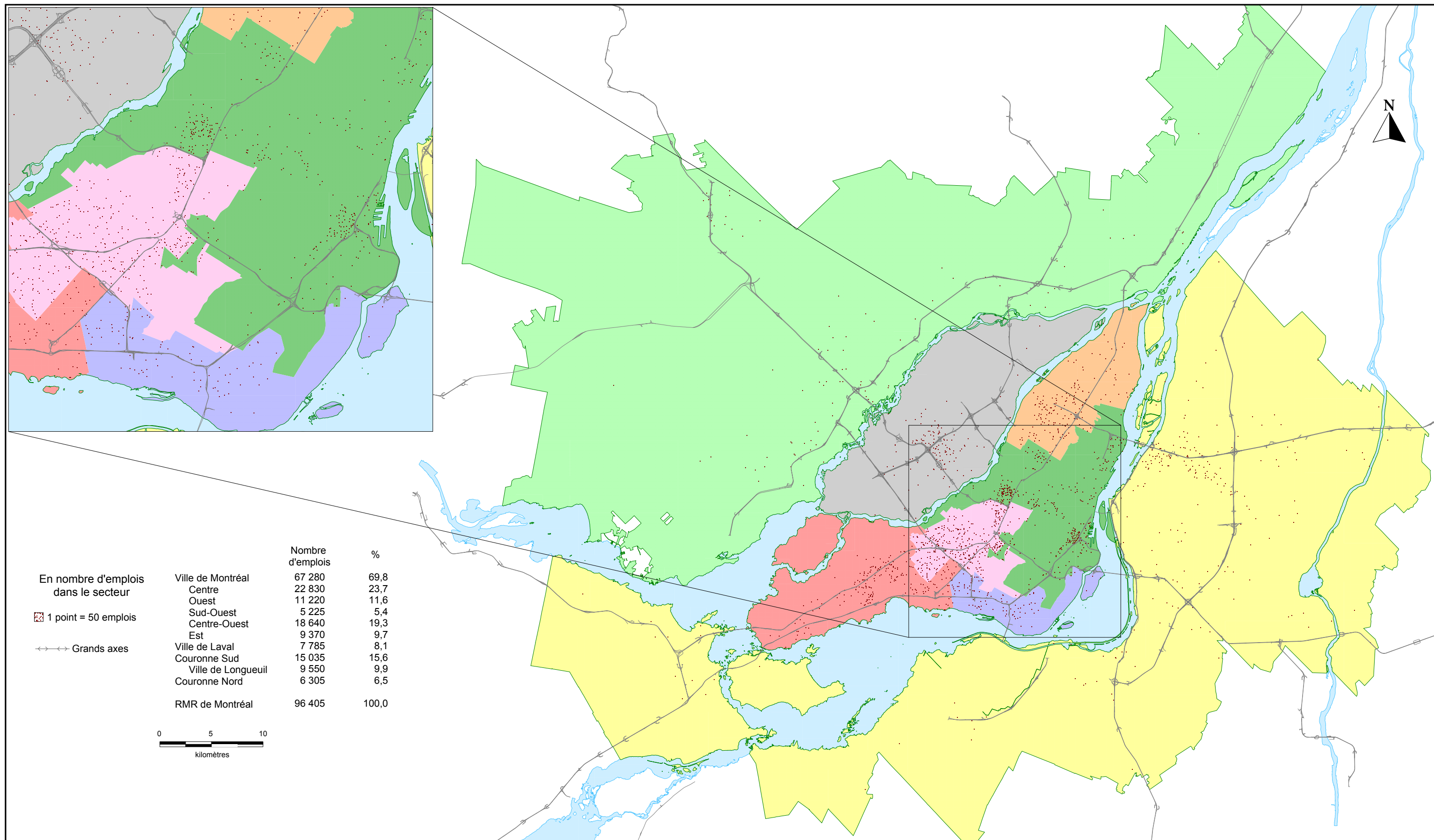

En nombre d'emplois dans le secteur		Nombre d'emplois	%
	Ville de Montréal	67 280	69,8
	Centre	22 830	23,7
	Ouest	11 220	11,6
	Sud-Ouest	5 225	5,4
	Centre-Ouest	18 640	19,3
	Est	9 370	9,7
	Ville de Laval	7 785	8,1
	Couronne Sud	15 035	15,6
	Ville de Longueuil	9 550	9,9
	Couronne Nord	6 305	6,5
	RMR de Montréal	96 405	100,0

1 point = 50 emplois

Grands axes

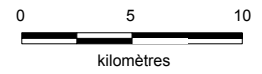

Source: Statistique Canada, Recensement de 2001

EMPLOIS DANS LE SECTEUR DU COMMERCE DE DÉTAIL DANS LA RÉGION MÉTROPOLITAINE DE RECENSEMENT DE MONTRÉAL EN 2001

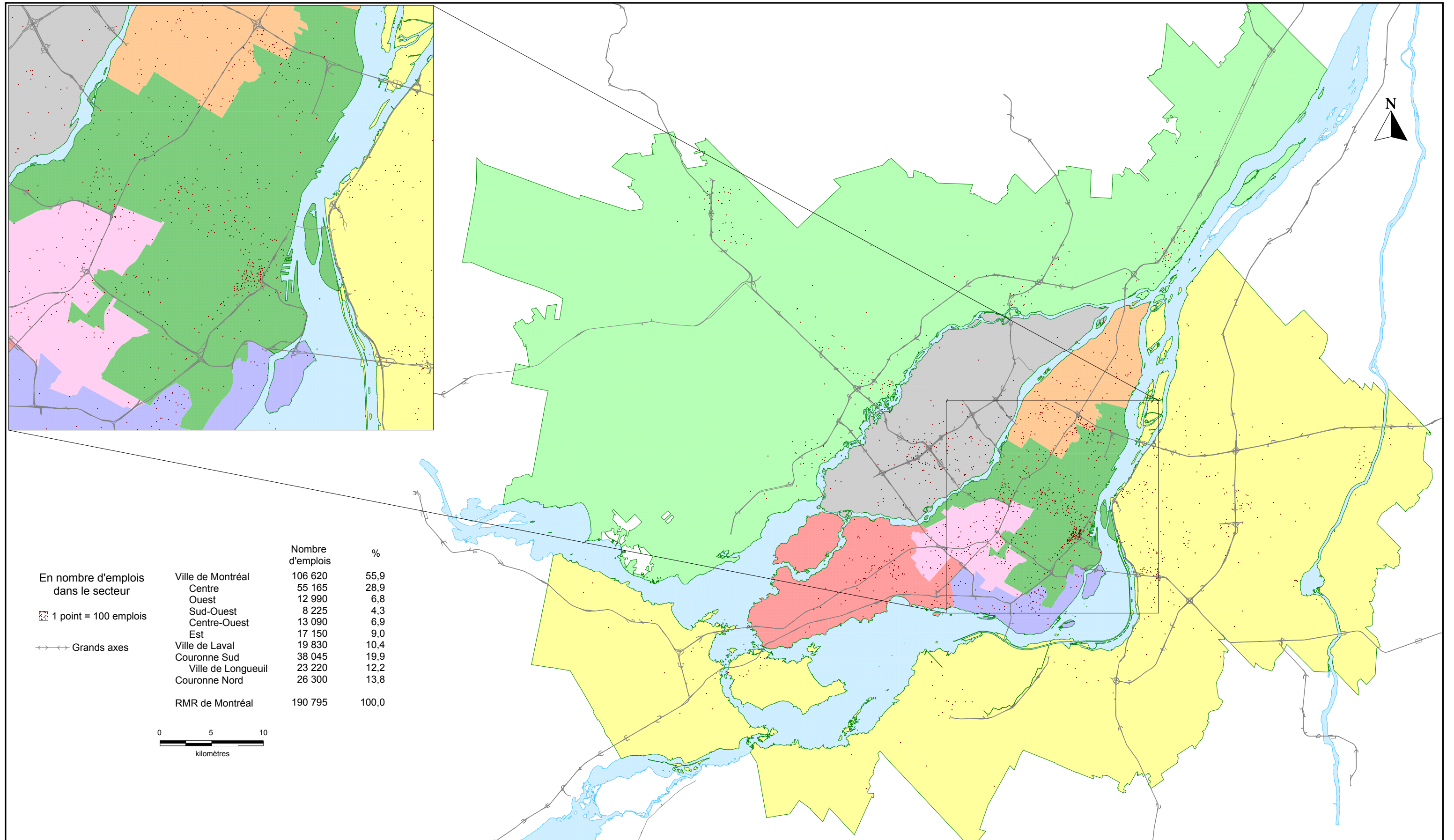

Source: Statistique Canada,
Recensement de 2001

EMPLOIS DANS LE SECTEUR DES SERVICES PROFESSIONNELS ET FINANCIERS ET DES SERVICES AUX ENTREPRISES DANS LA RÉGION MÉTROPOLITAINE DE RECENSEMENT DE MONTRÉAL EN 2001

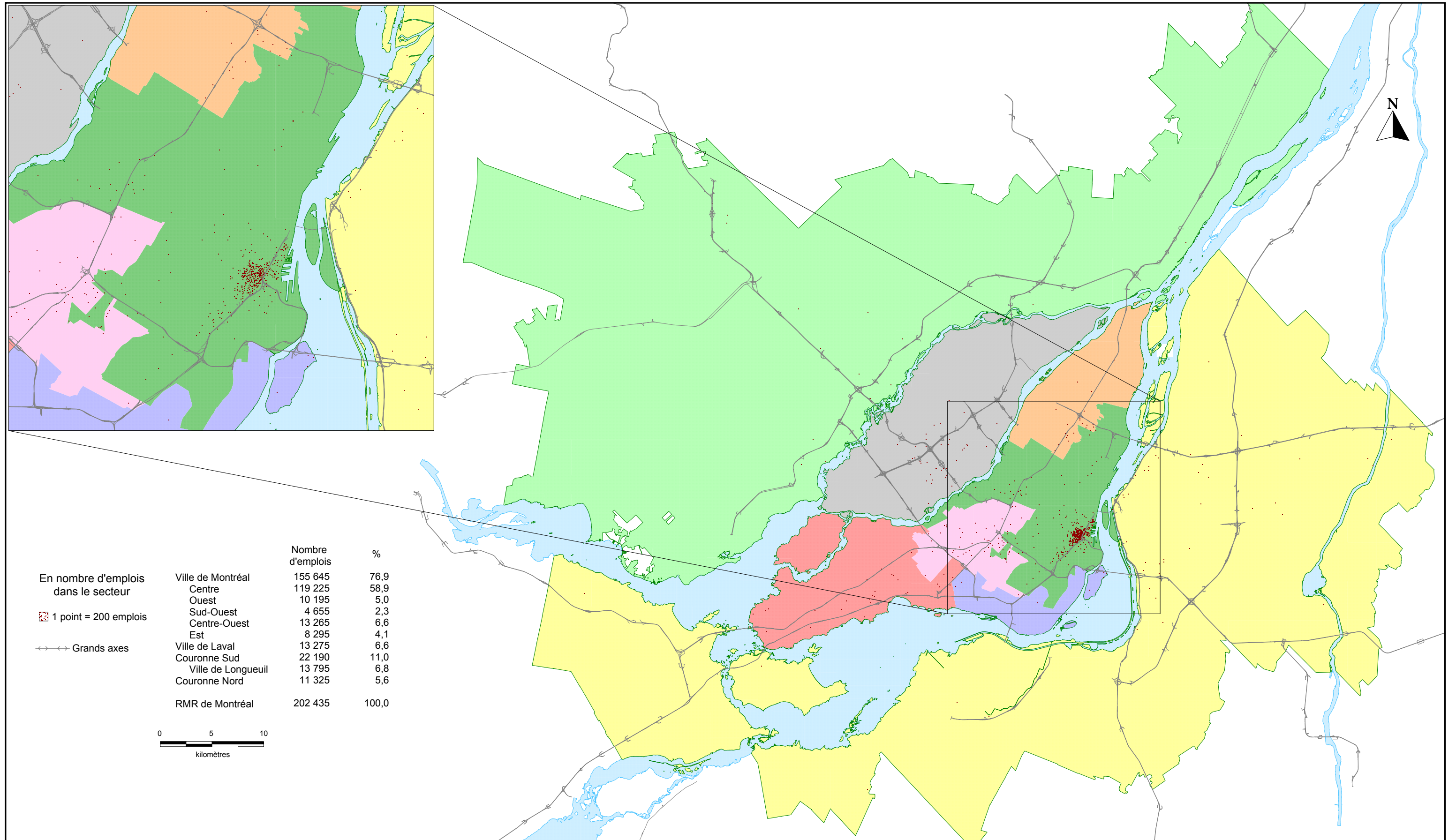

EMPLOIS DANS LE SECTEUR DU SERVICE DES AFFAIRES DANS LA RÉGION MÉTROPOLITAINE DE RECENSEMENT DE MONTRÉAL EN 2001

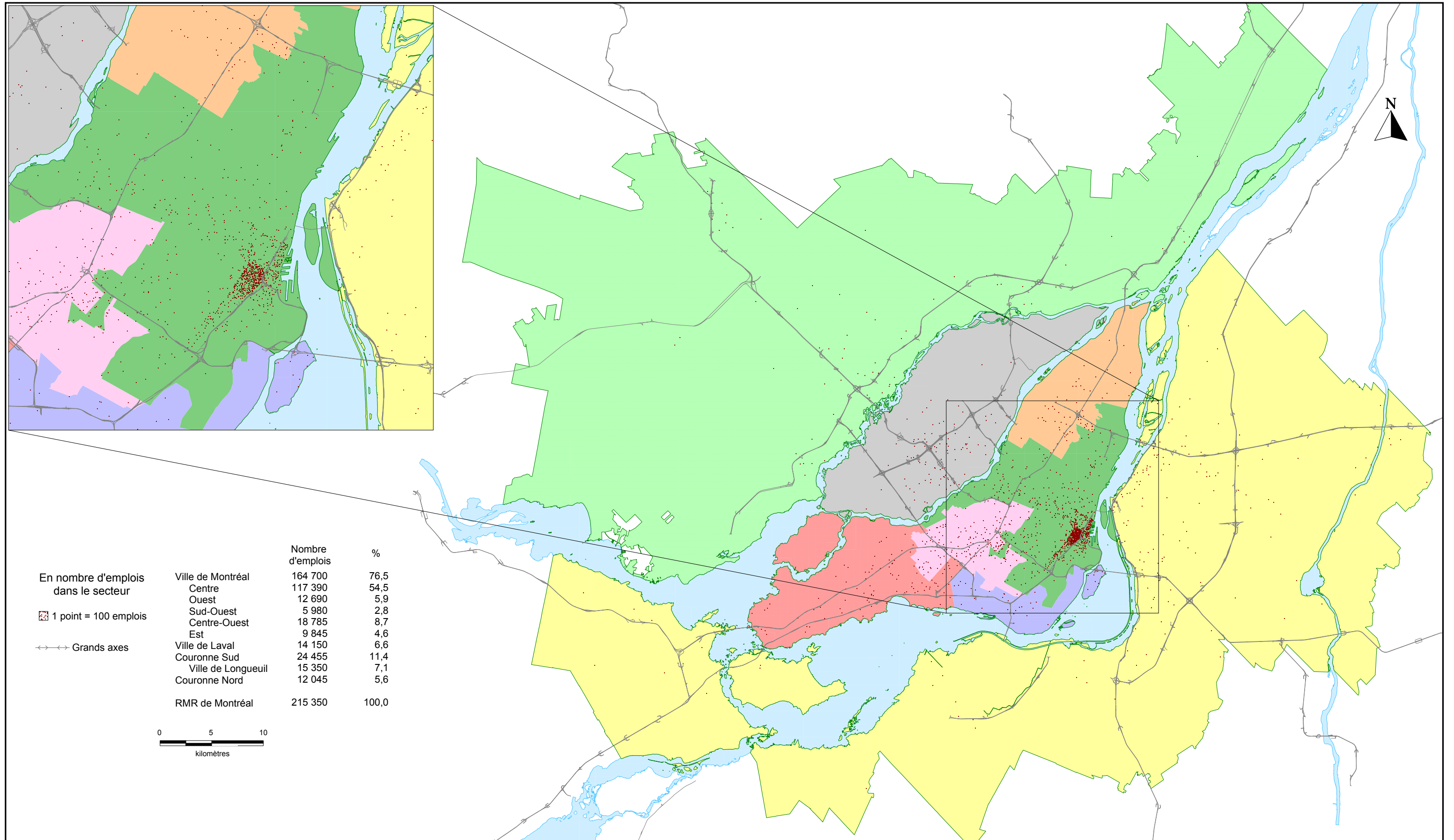

En nombre d'emplois dans le secteur		Nombre d'emplois	%
	Ville de Montréal	164 700	76,5
	Centre	117 390	54,5
	Ouest	12 690	5,9
	Sud-Ouest	5 980	2,8
	Centre-Ouest	18 785	8,7
	Est	9 845	4,6
	Ville de Laval	14 150	6,6
	Couronne Sud	24 455	11,4
	Ville de Longueuil	15 350	7,1
	Couronne Nord	12 045	5,6
	RMR de Montréal	215 350	100,0

1 point = 100 emplois

Grands axes



EMPLOIS DANS LE SECTEUR DES FINANCES ET ASSURANCES DANS LA RÉGION MÉTROPOLITAINE DE RECENSEMENT DE MONTRÉAL EN 2001

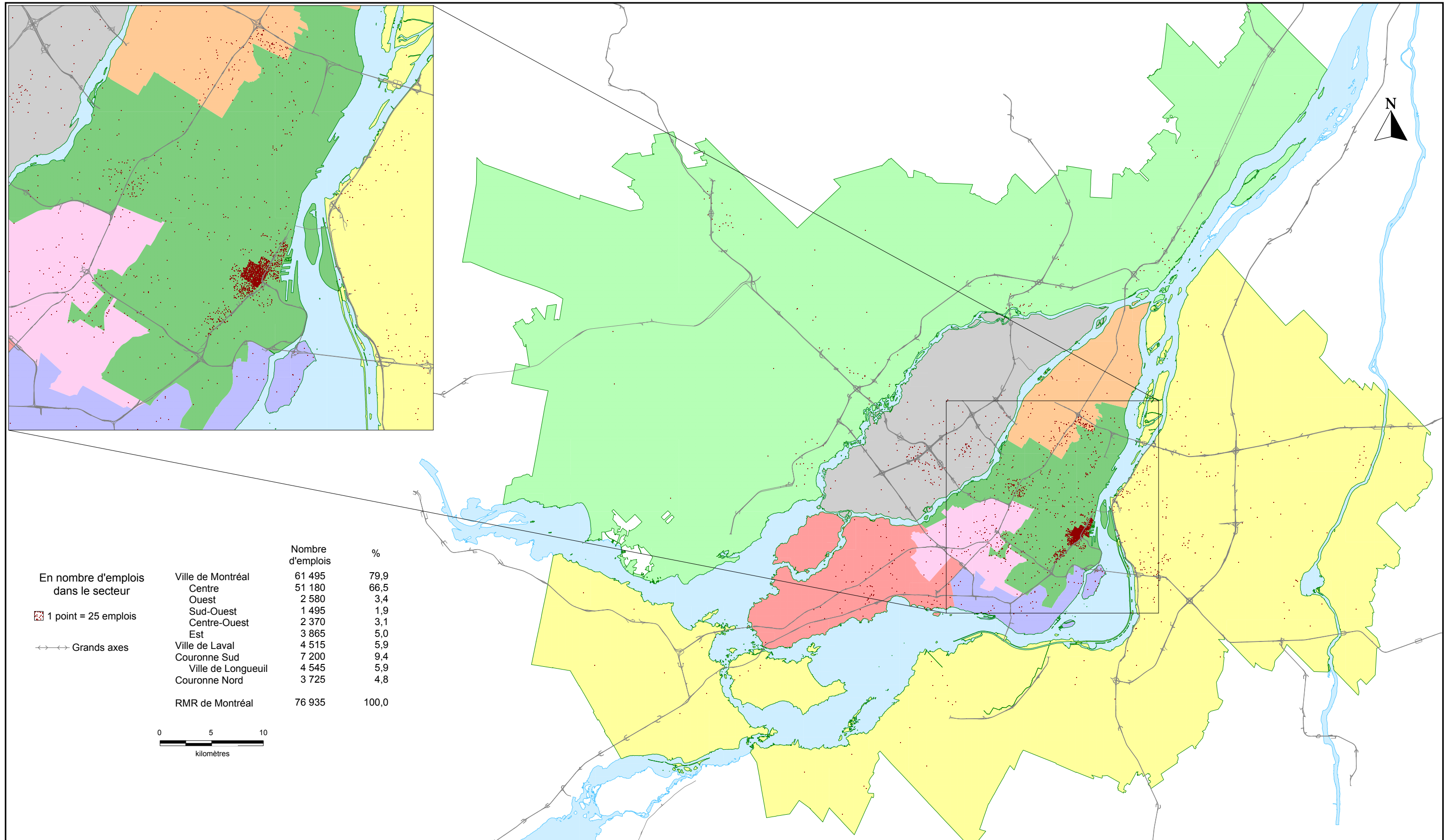

EMPLOIS DANS LE SECTEUR DE L'ENVIRONNEMENT DANS LA RÉGION MÉTROPOLITAINE DE RECENSEMENT DE MONTRÉAL EN 2001

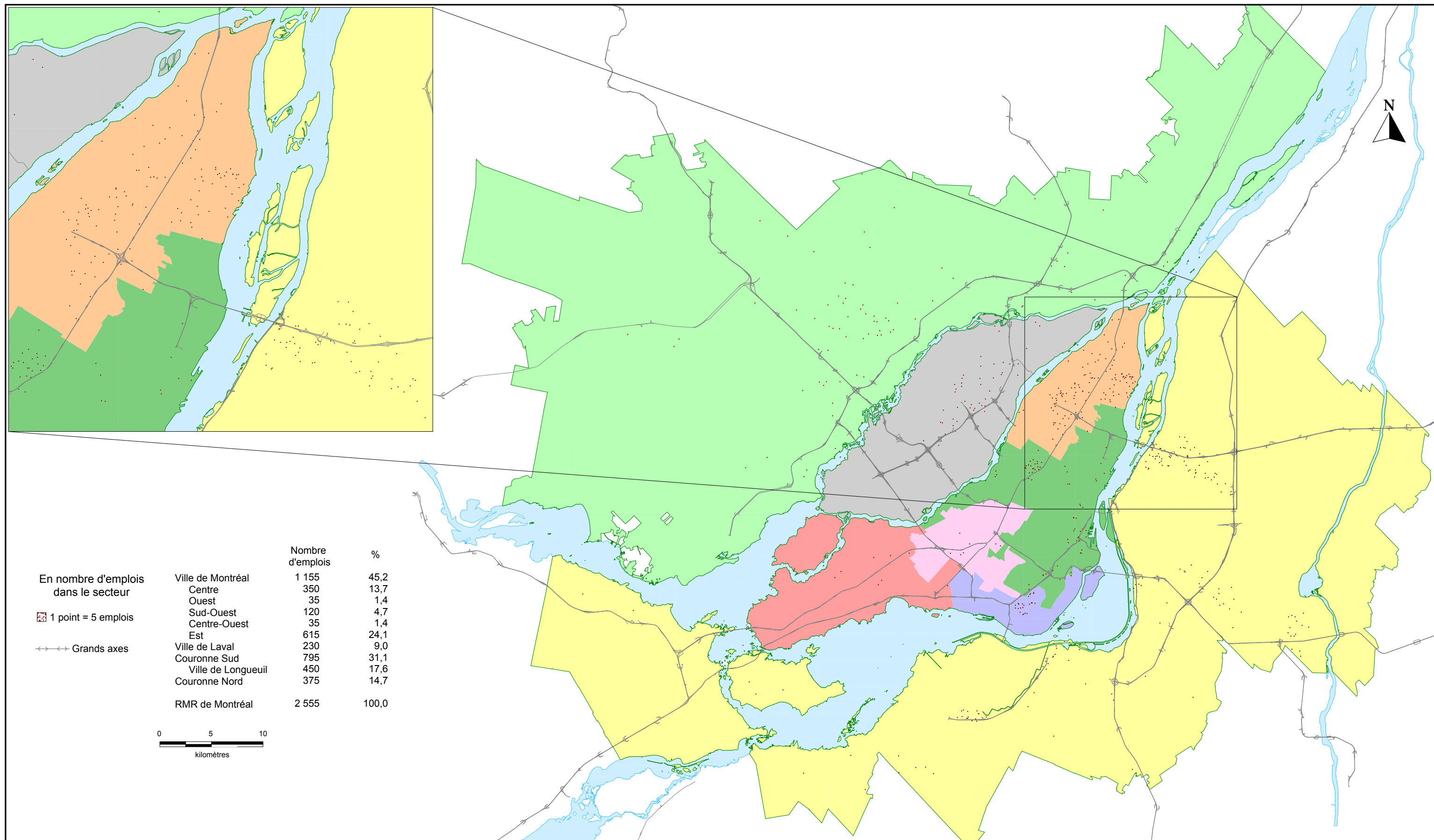

En nombre d'emplois dans le secteur		Nombre d'emplois	%
	Ville de Montréal	1 155	45,2
	Centre	350	13,7
	Ouest	35	1,4
	Sud-Ouest	120	4,7
	Centre-Ouest	35	1,4
	Est	615	24,1
	Ville de Laval	230	9,0
	Couronne Sud	795	31,1
	Ville de Longueuil	450	17,6
	Couronne Nord	375	14,7
	RMR de Montréal	2 555	100,0

1 point = 5 emplois

Grands axes



Source: Statistique Canada, Recensement de 2001

EMPLOIS DANS LE SECTEUR DE L'ENSEIGNEMENT DANS LA RÉGION MÉTROPOLITAINE DE RECENSEMENT DE MONTRÉAL EN 2001

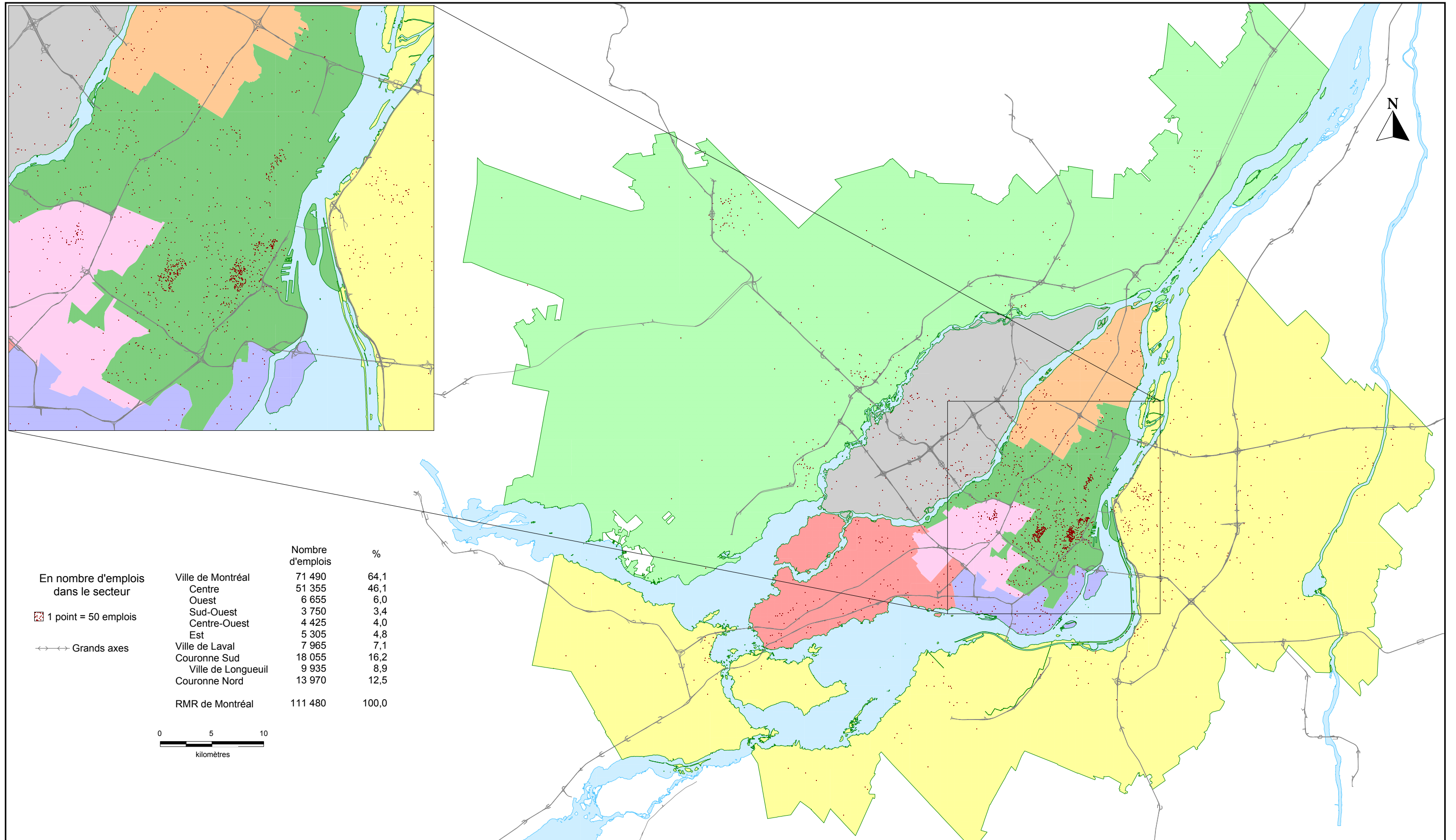

Source: Statistique Canada,
Recensement de 2001

EMPLOIS DANS LE SECTEUR DES SOINS DE SANTÉ ET D'ASSISTANCE SOCIALE DANS LA RÉGION MÉTROPOLITAINE DE RECENSEMENT DE MONTRÉAL EN 2001

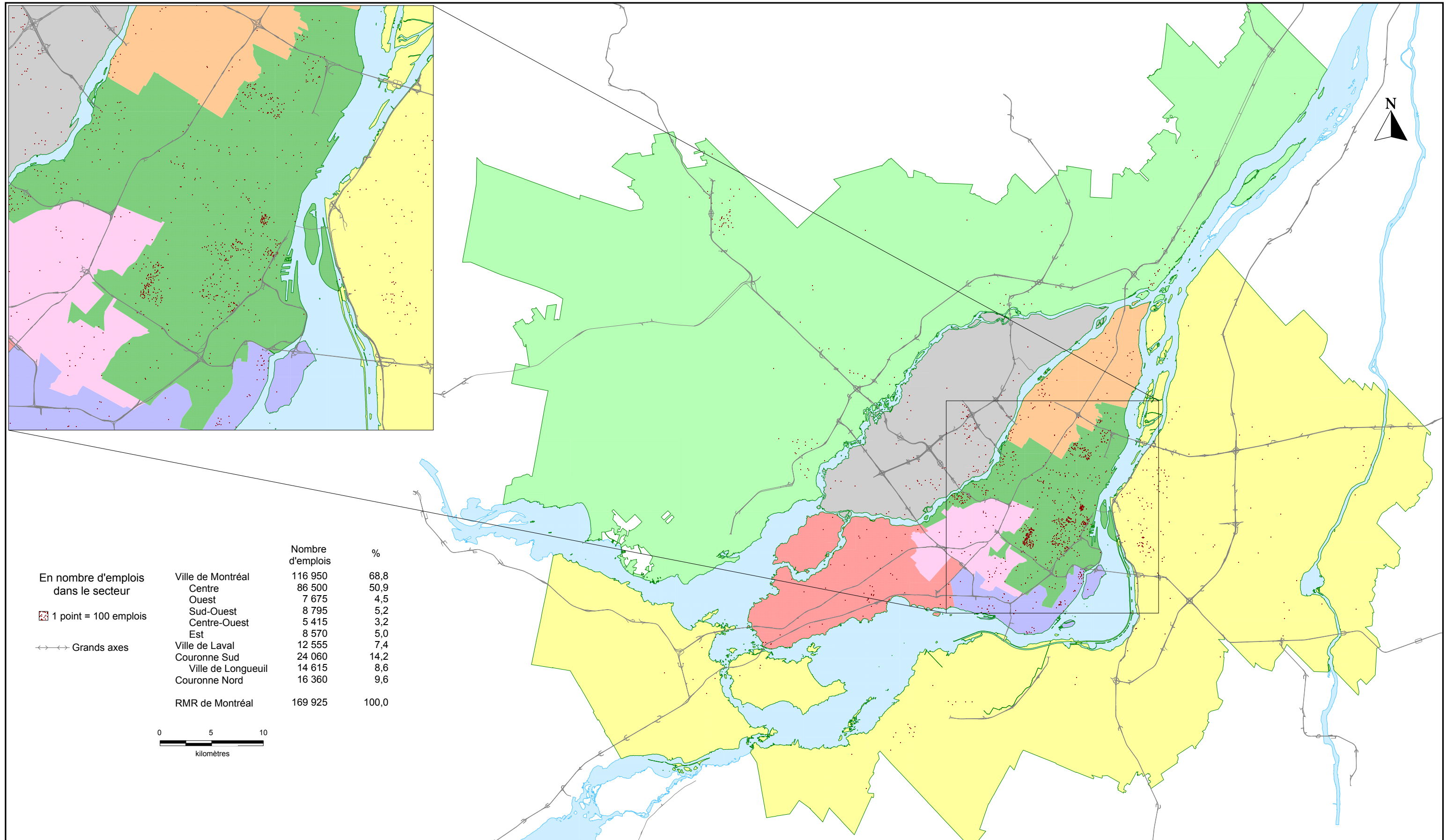

Source: Statistique Canada,
Recensement de 2001

EMPLOIS DANS LES SECTEURS DU TOURISME, DE LA CULTURE ET DU DIVERTISSEMENT DANS LA RÉGION MÉTROPOLITAINE DE RECENSEMENT DE MONTRÉAL EN 2001

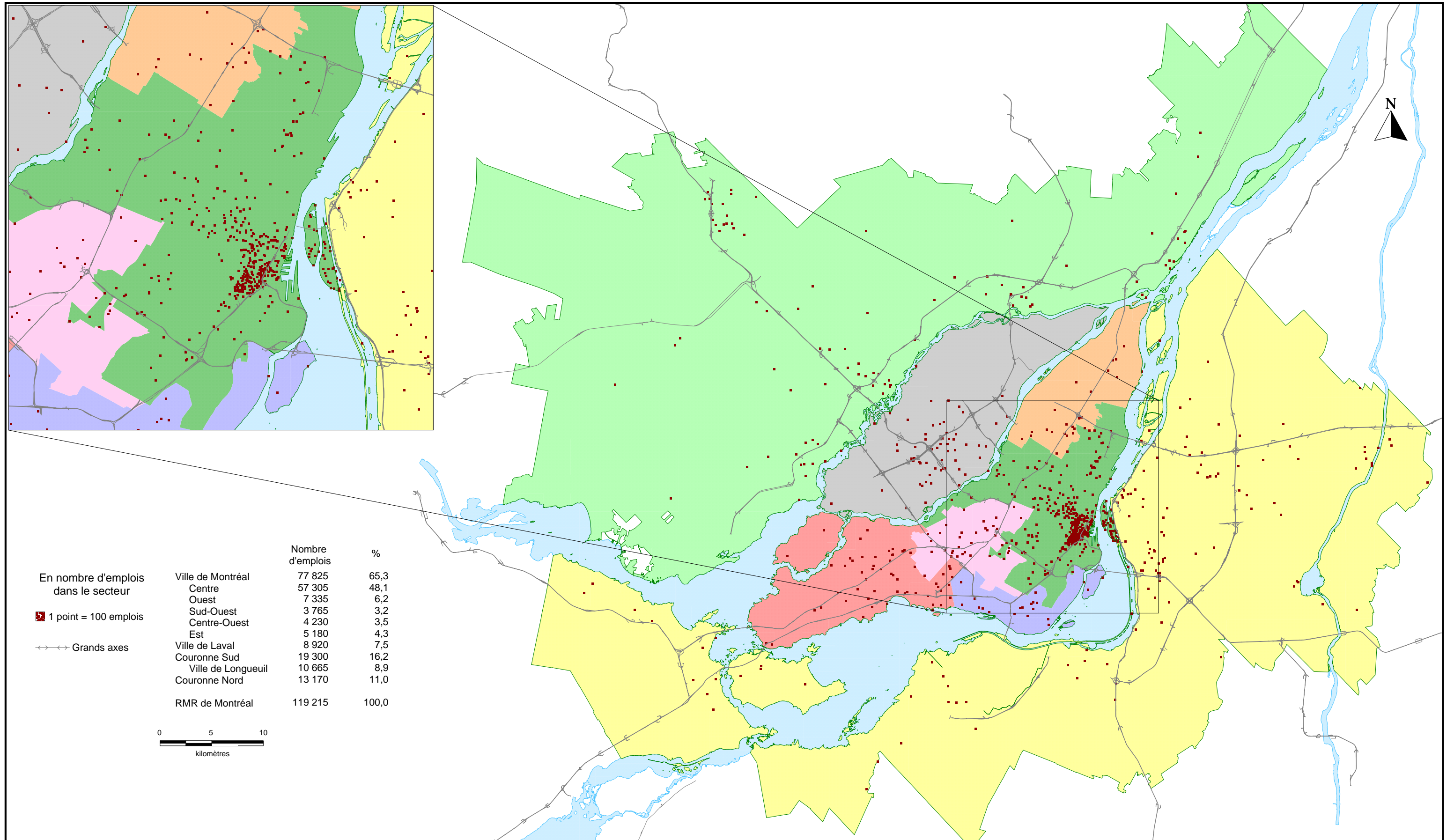

Source: Statistique Canada,
Recensement de 2001

EMPLOIS DANS LE SECTEUR DE L'INDUSTRIE CULTURELLE ET DE L'INFORMATION DANS LA RÉGION MÉTROPOLITAINE DE RECENSEMENT DE MONTRÉAL EN 2001

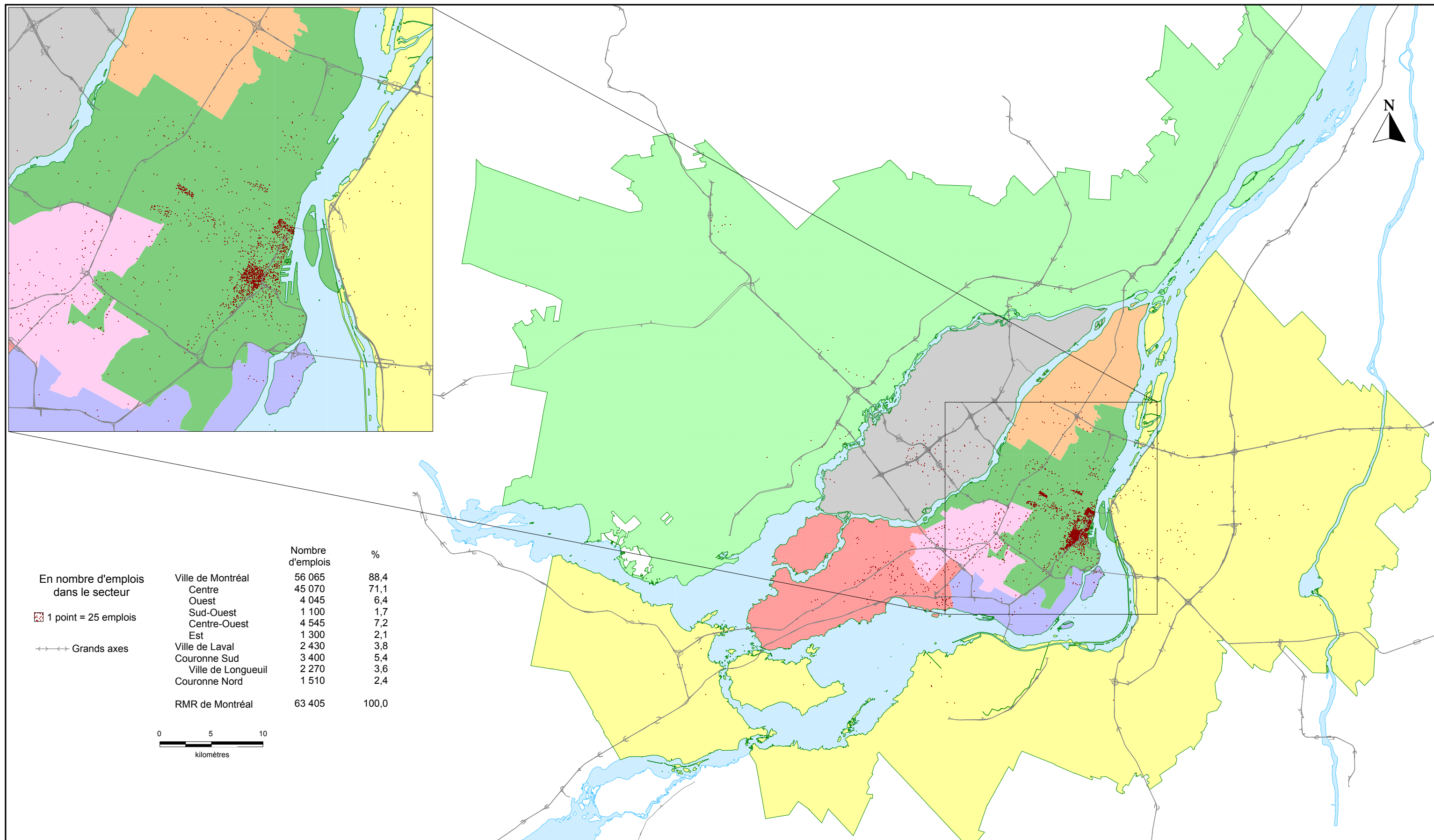

Source: Statistique Canada,
Recensement de 2001

EMPLOIS DANS LE SECTEUR DE L'ADMINISTRATION PUBLIQUE DANS LA RÉGION MÉTROPOLITAINE DE RECENSEMENT DE MONTRÉAL EN 2001

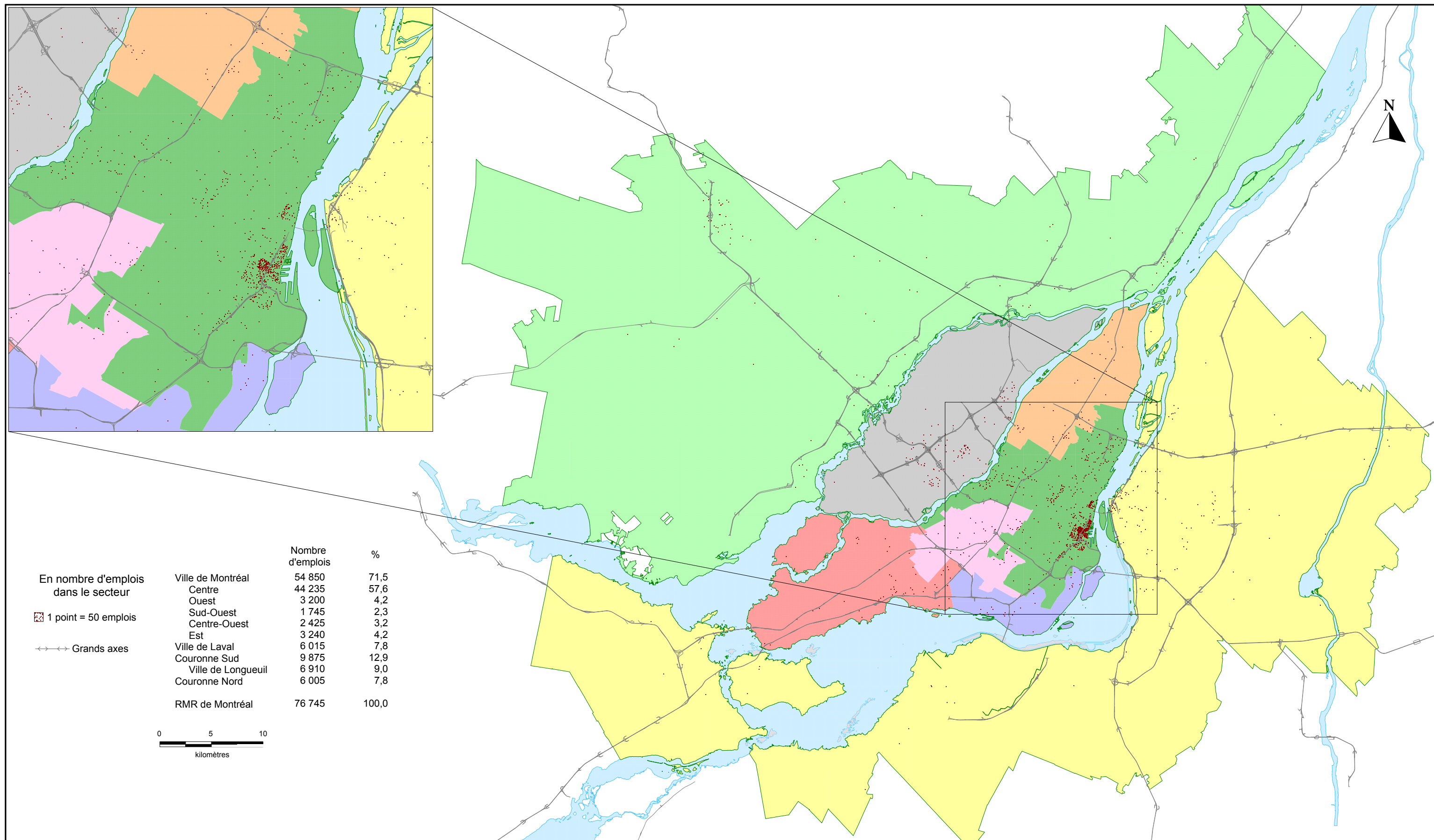

En nombre d'emplois dans le secteur		Nombre d'emplois	%
	Ville de Montréal	54 850	71,5
	Centre	44 235	57,6
	Ouest	3 200	4,2
	Sud-Ouest	1 745	2,3
	Centre-Ouest	2 425	3,2
	Est	3 240	4,2
	Ville de Laval	6 015	7,8
	Couronne Sud	9 875	12,9
	Ville de Longueuil	6 910	9,0
	Couronne Nord	6 005	7,8
	RMR de Montréal	76 745	100,0

1 point = 50 emplois

Grands axes

0 5 10
kilomètres

Source: Statistique Canada, Recensement de 2001

ANNEXE

Les créneaux sélectionnés et leurs composantes selon le SCIAN

Agriculture-Bioalimentaire

- 11 Agriculture, foresterie, chasse et pêche
- 311 Fabrication d'aliments
- 312 Fabrication de boissons et de produits du tabac

Construction

- 23 Construction

Fabrication

- 31-33 Fabrication

Mode, vêtement et textile

- 313 Usines de textiles
- 314 Usine de produits textile
- 315 Fabrication de vêtements
- 316 Fabrication de produits en cuir et produits analogues

Fabrication du papier et de produits en bois

- 321 Fabrication de produits en bois
- 322 Fabrication du papier

Imprimerie et édition

- 3231 Impression et activités connexes de soutien
- 5111 Éditeurs de journaux, de périodiques et de répertoires

Industries chimiques

- 324 Fabrication de produits du pétrole et du charbon
- 325 Fabrication de produits chimiques
sauf 3254 Fabrication de produits pharmaceutiques et de médicaments

Pharmaceutique

- 3254 Fabrication de produits pharmaceutiques et de médicaments

Plasturgie

- 3261 Fabrication de produits de plastique

Métaux et produits métalliques

- 331 Première transformation des métaux
- 332 Produits métalliques

Fabrication de machines

- 333 Fabrication de machines

Technologie de l'information

- 3341 Fabrication de matériel informatique et périphérique
- 3342 Fabrication de matériel de communication

Source: Statistique Canada, Recensement de 2001

Tourisme, culture et divertissement

- 71 Arts spectacles et loisirs
- 72 Hébergement et services de restauration
- 487 Transport de tourisme et d'agrément
- 3343 Fabrication de matériel audio et vidéo
- 3344 Fabrication de semi-conducteurs et d'autres composants électroniques
- 5112 Éditeurs de logiciel
- 512 Industries du film et de l'enregistrement sonore
- 513 Radiotélévision et télécommunications
- 514 Services de traitement des données
- 5415 Conception de systèmes informatiques et services connexes

Fabrication de matériel de transport

- 336 Fabrication de matériel de transport
- 3342 Fabrication de matériel de communication

Aérospatiale

- 3364 Fabrication de produits aérospatiaux et de leurs pièces

Fabrication de meubles et produits connexes

- 337 Fabrication de meubles et de produits connexes

Activités diverses de fabrication

- 339 Activités diverses de fabrication

Transport, entreposage et services publics

- 22 Services publics
- 48-49 Transport et entreposage

Commerce de gros

- 41 Commerce de gros

Commerce de détail

- 44-45 Commerce de détail

Services des affaires

- 53 Services immobiliers et services de location et de location à bail
- 54 Services professionnels scientifiques et techniques
- 55 Gestion de sociétés et d'entreprises
- 56 Services administratifs services de soutien services de gestion des déchets et

Environnement

- 562 Services de gestion des déchets et d'assainissement

Enseignement

- 61 Services d'enseignement
- Soins de santé et assistance sociale
- 62 Soins de santé et assistance sociale

Administration publique

- 91 Administrations publiques

Source: Statistique Canada, Recensement de 2001

La définition des territoires analysés

Ville de Montréal

Centre : les arrondissements d’Ahuntsic-Cartierville, de Côte-des-Neiges-Notre-Dame-de-Grâce, de Mercier-Hochelaga-Maisonneuve, d’Outremont, du Plateau-Mont-Royal, de Rosemont-La Petite-Patrie, du Sud-Ouest, de Ville-Marie, de Villeray-Saint-Michel-Parc-Extension et de Westmount.

Ouest : les arrondissements de Beaconsfield-Baie-D’Urfé, de Dollard-Des Ormeaux-Roxboro, de Dorval-L’Île-Dorval, de Kirkland, de L’Île-Bizard-Sainte-Geneviève-Sainte-Anne-de-Bellevue, de Pierrefonds-Senneville et de Pointe-Claire.

Sud-Ouest : les arrondissements de Lachine, de LaSalle et de Verdun.

Centre-Ouest : les arrondissements de Côte-Saint-Luc-Hampstead-Montréal-Ouest, de Mont-Royal et de Saint-Laurent.

Est : les arrondissements d’Anjou, de Montréal-Nord, de Saint-Léonard et de Rivière-des-Prairies-Pointe-aux-Trembles-Montréal-Est.

Couronne Nord

Bellefeuille, Blainville, Boisbriand, Bois-des-Filion, Charlemagne, Deux-Montagnes, Gore, Kanesatake, Lachenaie, Lafontaine, La Plaine, L’Assomption (P), L’Assomption (V), Lavaltrie, Le Gardeur, Lorraine, Mascouche, Mirabel, Oka (M), Oka (P), Pointe-Calumet, Repentigny, Rosemère, Saint-Antoine, Saint-Antoine-de-Lavaltrie, Saint-Colomban, Sainte-Anne-des-Plaines, Sainte-Thérèse, Sainte-Marthe-sur-le-Lac, Saint-Eustache, Saint-Gérard-Majella, Saint-Jérôme, Saint-Joseph-du-Lac, Saint-Placide, Saint-Sulpice et Terrebonne.

Couronne Sud

Beauharnois, Candiac, Châteauguay, Delson, Hudson, Kahnawake, La Prairie, Les Cèdres, Léry, L’Île-Cadieux, L’Île-Perrot, Maple Grove, Melocheville, Mercier, Notre-Dame-de-l’Île-Perrot, Pincourt, Pointe-des-Cascades, Terrasse-Vaudreuil, Saint-Constant, Sainte-Catherine, Saint-Isidore, Saint-Lazare, Saint-Mathieu, Saint-Philippe, Vaudreuil-Dorion, Vaudreuil-sur-le-lac et nouvelle ville de Longueuil (anciennes municipalités de Longueuil, Saint-Lambert, LeMoyne, Greenfield Park, Boucherville, Brossard, Saint-Hubert et Saint-Bruno-de-Montarville).