

TÉLÉ

LE GALA MÉTOSTAR

ÉDITION 1991

Dimanche 19h30, à TVA



LE SOLEIL

TÉLÉ MATINÉE

**DU LUNDI 11 MARS
AU VENDREDI 15 MARS
SEMAINE DU 9 MARS**

5h00 5 AUTO SHOWCASE
12 VENDREDI: PERRY MASON (1h)
5h30 5 DUCK TALES Dessins animés.
12 LUNDI: SUPER FORCE
MARDI: CHEERS
5h35 12 MERCREDI: VIDEO GOLD
5h50 4 5 7 9 11 VIVRE
AUJOURD'HUI
6h00 3 CBS MORNING NEWS (1h)
4 5 7 9 11 SALUT
BONJOUR (D) Avec Claude Soucier.
"Revue de presse" avec Serge Turgeon, "mé-
teo" avec Chantale Roy, "chronique de ski",
"circulation" avec Denis Niquette, "nouvelles"
avec Jocelyne Cozin, "sports" avec Paul Ri-
vard, "faits divers" avec Réjean Léveillé, "arts
et spectacles" avec Johane Despins. Chroni-
que "sports" avec Roger Briolotte. (2h) EN
DIRECT
5 MORNING STRETCH
12 ROMPER ROOM AND
FRIENDS Anim.: Fran Pappert.
22 ABC WORLD NEWS THIS
MORNING (1h) □
6h15 6 CLUB MULTI-POINTS
Anim.: Raymonde Savoie.
6h30 5 NBC NEWS AT SUNRISE
6 SALUT BONJOUR
SAGUENAY LAC-ST-JEAN (D)
Emission d'information. Avec Alain Turbide,
Martine Coza et Phil Desgagné. (1h30) EN
DIRECT
12 CANADA A.M. Avec J.D. Roberts,
Deborah McGregor, Terilyn Joe et Dan Ma-
heson. (2h30)

6h45 57 A.M. WEATHER
7h00 3 CBS THIS MORNING (2h)
5 THE TODAY SHOW Anim.:
Bryant Gumbel, Deborah Norville, Gene Sha-
lit et Willard Scott. (2h) □
22 GOOD MORNING AMERICA
(2h) □
57 SESAME STREET (1h) □
7h15 7 12 13 CROIS
SEULEMENT
7h30 2 6 7 9 11 12 13 13
PREMIERE ÉDITION Magazine d'in-
formation. Nouvelles nationales et internatio-
nales; sport et météo. Entrevues; chronique
économique, revue de presse et agenda.
Anim.: Michèle Boisvert et Robert Desbiens.
8h00 2 6 7 9 11 12 13 13
L'AUTOBUS VOLANT DU
PROFESSEUR POOPSNAGGLE
4 5 6 7 9 11
MONGRAIN DE SEL (D) Avec Jean-
Luc Mongrain. Conflits sociaux, crises poli-
tiques, iniquités flagrantes, on discute des
grands problèmes de l'heure. (1h) EN
DIRECT
8 9 12 15 15 22 32 35 40
LUNDI: UQAM PRISE 21 Un cours offert
par l'UQAM. (1h)
MARDI: LES ÉVANGILES SYNOP-
TIQUES ENTREZ PAR LA PORTE ÉTROITE.
Un cours offert par l'Université Laval. (1h)
MERCREDI, JEUDI, VENDREDI:
LA PÉRIODE DE QUESTIONS (1h)
REPRISE
57 CAPTAIN KANGAROO □
8h30 2 6 7 9 11 12 13 13
PASSE-PARTOUT
57 MR. ROGER'S
NEIGHBORHOOD
9h00 2 6 7 9 11 12 13 13
LES ANGES DU MATIN Variétés. En-
trevues, chansons, chroniques et jeux. Avec
Christine Lamer et Denys Bergeron. (1h)
3 REGIS AND KATHIE LEE (D)
(1h) EN DIRECT
4 5 6 7 9 11 GILLES
LAPOINTE, M.D. Information-sante,
renseignements sur la nutrition et tribune télé-
phonique. Lundi, mardi: en direct.

5 THE PHIL DONAHUE SHOW
8 9 12 15 15 22 32 35 40
LUNDI: CREATION ET DEVELOPPE-
MENT D'ENTREPRISE Un cours offert par
l'Université Laval. (1h)
MARDI: ORGANISATION DU SYSTE-
ME DES SERVICES DE SANTE SER-
VICES SOCIAUX. Un cours offert par l'Uni-
versité de Montréal. (1h)
MERCREDI: ECONOMIE DU TRAVAIL
Un cours offert par la TELUQ. (1h)
JEUDI: LES GRANDS COURANTS DE
L'ART I Un cours offert par l'Université de
Montréal. (1h)
VENDREDI: LES ANIMAUX ET LES
HOMMES Un cours offert par l'Université
Laval. (1h)
12 GREAT SHAPE Anim.: David Sni-
vely. Exercices.
22 HIGHWAY TO HEAVEN (1h)
57 SESAME STREET (1h) □
9h30 5 WOK WITH YAN Anim.: Ste-
phen Yan.
12 THE NEW CHAIN REACTION
Anim.: Geoff Edwards. Jeu questionnaire.
9h45 4 5 6 7 9 11 12 13
MOTS POUR LE DIRE Avec Margue-
rite Blais et Louise-Andrée Saultier, sexolo-
ge. Emission d'information sur la sexualité
et la vie de couple.
10h00 2 6 7 9 11 12 13 13
LA CUISINE DES ANGES Diverses
recettes sont présentées de façon amusante
par le chef Julien Letellier en compagnie de
Christine Lamer et Denys Bergeron.
3 BARBARA DE ANGELIS Con-
seils pratiques pour la vie de tous les jours
avec la Docteure Barbara De Angelis.
5 FRED PENNER'S PLACE
5 SALLY JESSY RAPHAEL (1h)
8 9 12 15 15 22 32 35 40
LUNDI: EFFETS PHYSIOLOGIQUES
DES PSYCHOTROPES LE TABAC. Un cours
offert par l'Université de Montréal. (1h)
MARDI, MERCREDI: VIDEOACTI-
VITE De courts vidéos qui s'adressent aux
élèves du secondaire.
JEUDI: HISTOIRE DES SCIENCES AU
QUÉBEC Un cours offert par la TELUQ.
VENDREDI: COMMUNICATION TÉ-
LÉMATRIQUE ET COOPÉRATIVES Un
cours offert par la TELUQ. (1h)
12 MERCREDI: DINI PETTY (1h)
12 LUNDI, MARDI, JEUDI,
VENDREDI: DINI PETTY Talk-show
avec Dini Petty. (1h)
22 EMISSIONS PUBLICITAIRES
(1h)
57 INSTRUCTIONAL PROGRAMS
Lundi: (2h). Mardi, mercredi, jeudi, vendredi:
(5h).
10h15 2 6 7 9 11 12 13 13
TOUROUL LES APITCHOUS DE CARA-
MOU. A bord de leur véhicule "Touroul" une
bande de joyeux lurons évoluent dans un
monde de géants que sont les humains. Avec
Amak Simard, Arelia Tomassini, David La
Haye, Martin Faucher, Linda Roy, Normand
Carrière, Roger Larue, Paul Cagélet, Pascale
Bussières et Reynald Robinson.
5 LUNDI, MERCREDI,
VENDREDI: UNDER THE UMBRELLA
TREE
10h30 2 6 7 9 11 12 13 13
TCHAOU ET GRODO
2 COUP DE POUCE TÉLÉ
LUNDI: Avec Alain Choquette et Elaine
Lauzon. Chroniques: "cuisine" avec Jean-
Louis Thémis; "mode" avec Martine Leroy;
"décoration" avec Francine Marchand; "forme
physique" avec Marie-Eve Renaud. Inv.:
Marie-Soleil Tougas. (1h)
MARDI: Chroniques: "cuisine" avec
Jean-Louis Thémis; "beauté" avec Cristiane
Carneau; "horticulture" avec Lise Dionne;
"exercice" avec Marie-Eve Renaud. Inv.:
Claude Steben. (1h)
MERCREDI: Chroniques: "cuisine" avec
Jean-Louis Thémis; "enfant" avec Pierrette
Boucher; "micro-ondes" avec Francine Mar-
chand; "émeraudes" avec Lucie Larose; "anti-
stress" avec Marie-Eve Renaud. Inv.: Louise
Deschâtelets. (1h)
JEUDI: Chroniques: "cuisine" avec Jean-
Louis Thémis; "réno bricolage" avec Jo-Ann
Marchand; "premiers soins" avec Claire Cos-
sant; "alimentation" avec Marie-Eve Renaud.
Inv.: Yvon Leroux. (1h)
VENDREDI: Chroniques: "cuisine" avec
Jean-Louis Thémis; "faire soi-même son yo-

gourt" avec Francine Marchand; "nature" avec
Alain Demers; "contraceptifs oraux" avec Dr
Rioux; "exercices passifs" avec Marie-Eve Re-
naud. Inv.: Gregory Charles. (1h)
3 FAMILY FEUD Jeu
questionnaire.
4 5 6 7 9 11 AIMER
Feuilleton. Avec Wesley Addy, Jennifer Ashe
et Pamela Blair. — Découvrez des perso-
nages attachants aux prises avec des pro-
blèmes contemporains.
5 MR. DRESSUP Avec Ernie
Coombs.
8 9 12 15 15 22 32 35 40
MARDI, MERCREDI, JEUDI: LE
MARCHÉ AUX IMAGES De courts docu-
ments qui s'adressent aux élèves du secteur
primaire. En reprise à 14h00.
11h00 2 6 7 11 13 LE P'TIT
CHAMPLAIN Emission de variétés enre-
gistrée au Théâtre Petit Champlain de Qué-
bec. Sylvie Ledoux et Claire Pelletier accueil-
lent diverses personnalités.
3 THE PRICE IS RIGHT Jeu. (1h)
4 5 6 7 9 11 SANTA
BARBARA Feuilleton. Avec Lloyd Boch-
ner, Joseph Bottoms et Nancy Grahn. — L'u-
nivers de quatre familles californiennes de
milieux très différents.
5 SESAME STREET (1h)
5 TO TELL THE TRUTH Jeu.
Anim.: Gordon Elliott.
8 9 12 15 15 22 32 35 40
LUNDI: L'INTELLIGENCE ARTIFICIELLE
LA PROCHAINE GÉNÉRATION. Un
cours offert par la TELUQ.
MARDI: CRÉER SON PAYSAGE L'IN-
TEGRATION DES VÉGÉTAUX. Un cours
offert par l'Université Laval.
MERCREDI: LES GRANDS COUR-
RANTS DE L'ART II Un cours offert par
l'Université de Montréal. (1h)
JEUDI: PLANIFICATION ET CONTRÔLE
BUDGÉTAIRE Un cours offert par l'Uni-
versité de Montréal. (1h)
VENDREDI: INVESTISSEMENT IM-
MOBILIER Un cours offert par l'Université
Laval. (1h)
9 13 LE NOUVEL ÂGE Anim.:
Louise Hamel. (1h)
12 SUZANNE... LIVE (D) Anim.:
Suzanne Desautels. Tribune téléphonique.
EN DIRECT
12 MIDI-MAG
22 HOME Anim.: Gary Collins. (1h)
11h20 12 MIDI-MAG PLUS
11h30 2 6 7 11 13 LUNDI: MA-
RITIMES EN DIRECT Présentation des
meilleurs musiciens, de personnalités les plus
colorées et d'humoristes de talent des
provinces de l'Atlantique. Anim.: René Cormier.
Inv.: Louise Frenette, chanteuse, Roger Fre-
nette, humoriste.
MARDI: MANIGANCES Jeu familial di-
vertissant et instructif animé par Claude
Lavoie.
MERCREDI: MUSICOLORE Jeu ques-
tionnaire animé par Johanne Landry et Benoit
Duguay.
JEUDI: REGARDS SUR LA NATURE
LE BISON. Le bison est le plus grand mam-
mifère de l'Amérique du Nord. L'espèce a
déjà compté soixante millions de spécimens.
Elle n'en compte plus que cinq millions,
vivant dans des zones protégées.
VENDREDI: LA MER À VOIR L'INS-
TITUT MAURICE-LAMONTAGNE. Un arrêt
à l'Institut Maurice-Lamontagne de Ste-Fla-
vie où l'on pratique une expérience en aqua-
culture sur deux espèces, le crabe des neiges
et la morue.
2 BUGS BUNNY
4 L'ENFER OU LE PARADIS
Emission d'affaires publiques. Anim.: Fran-
çois Paradis.
5 TRIALWATCH Anim.: Rob Weller
et Lisa Specht.
5 6 7 9 11 DYNASTIE
Avec John Forsythe, Joan Collins et Linda
Evans.
8 9 12 15 15 22 32 35 40
LUNDI: MORALE CHRÉTIENNE ET
SEXUALITÉ RÉGULATION DES NAISS-
SANCES. Un cours offert par l'Université de
Montréal. (1h)
MARDI: PAUSE MUSICALE (1h)
12 SECRET LIVES Anim.: le Dr Do-
nald Duffon. □
11h45 12 PREMIÈRE ÉDITION
REGIONALE



Martin Faucher dans le rôle de « Flic-Flac » dans l'émission TOUROUL du lundi au vendredi 10h15 à Radio-Canada.

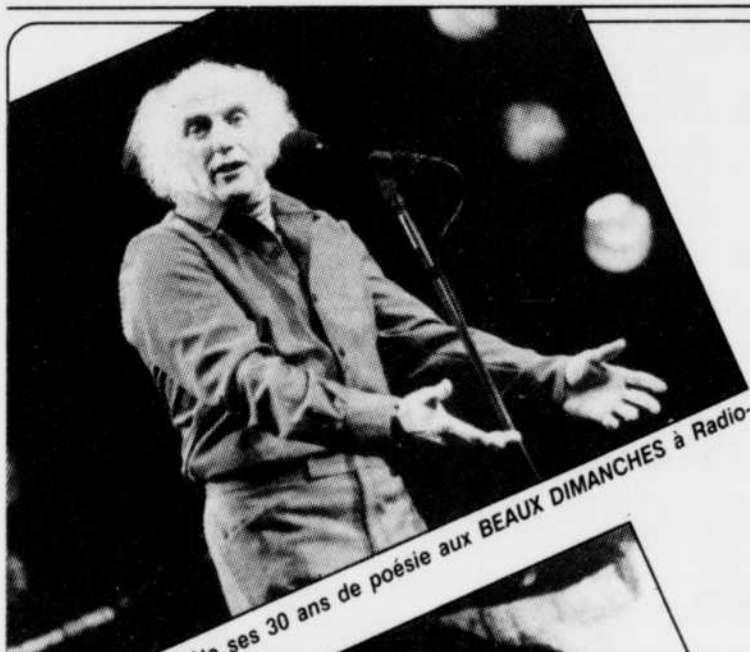

Gilles Vigneault fête ses 30 ans de poésie aux **BEAUX DIMANCHES** à Radio-Canada, dimanche 20h.

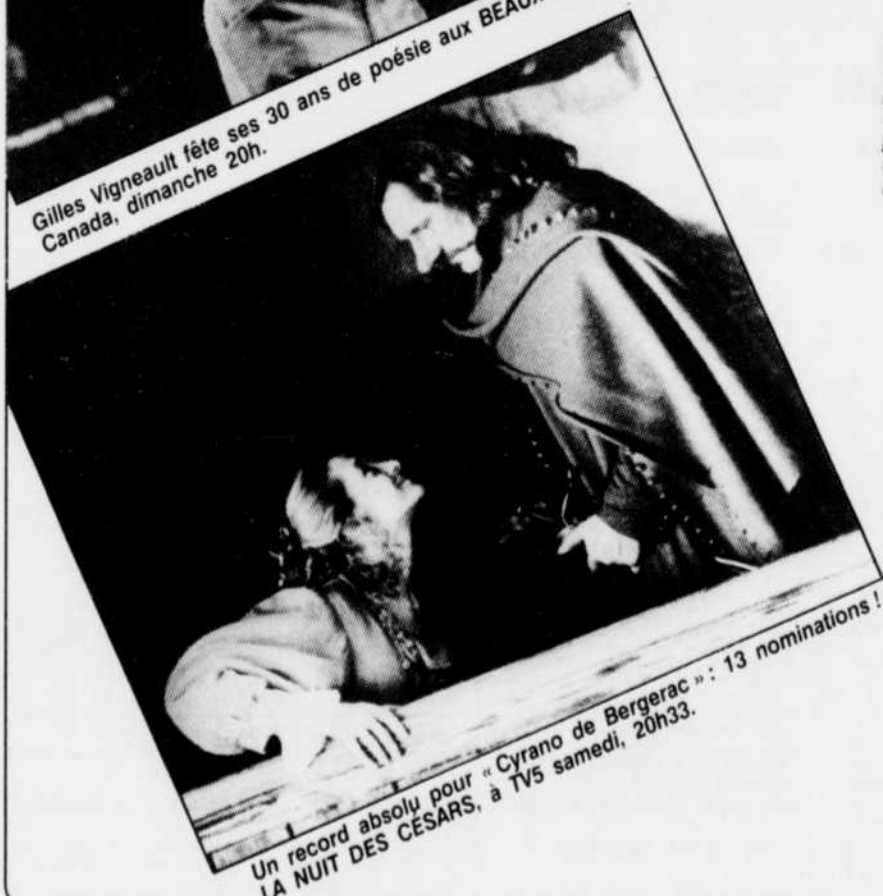

Un record absolu pour « **Cyrano de Bergerac** » : 13 nominations !
LA NUIT DES CÉSARS, à TV5 samedi, 20h33.



LES TÉLÉFILMS LANCE ET COMPTE présente le beau Patrice Bissonnette jouant le rôle de Jim Duchêne dans « **Le choix** », mercredi 19h30 à TVA.

Notre page couverture

LE GALA METROSTAR

Les Coallier, père fils, animent cette année le gala Metrostar, en compagnie de Christine Lamer et de Guy Richer. Le père (Jean-Pierre) et le fils (Marc-André) sont tous deux en nomination lors de ce gala : l'un en tant qu'animateur de talk-show, l'autre aux émissions pour enfants. Le Metrostar couronne les artistes chouchous du grand public dans 14 catégories. Le spectacle sera diffusé du studio Roland-Giguère de Télé métropole. Il est conçu par Mark Bradley et réalisé par Pierre Ste-Marie alors que Guy St-Onge assure la direction musicale.

Un pari ? Marina Orsini et Roy Dupuis, les vedettes des *Filles de Caleb* sont en nomination dans les catégories des meilleurs comédiens dans les téléromans ou miniséries. Il ne serait pas étonnant que le couple de l'année à la télévision monte sur scène pour cueillir ces trophées. Marina Orsini est en lice également pour le trophée Metrostar de l'année avec Janette Bertrand et Claire Lamarche.

L'émission est diffusée dimanche à 19h30 au réseau TVA.

Postes inscrits dans la section horaire

TÉLÉ MAGAZINE

Rédaction 647-3394
Publicité générale 647-3270
Publicité de détail 647-3435

Télé-Magazine est édité au numéro 390, rue St-Vallier Est, Québec G1K 7J6, par LE SOLEIL division Groupe Unimédia Inc. «Courrier de la deuxième classe, enregistrement no 1206».

- 2 CJBR (câble 2) RIMOUSKI (R.-C.)
- 2 CFAP (câble 13) QUÉBEC (TQS)
- 3 WCAX (câble 14) BURLINGTON (CBS)
- 4 CFCM (câble 7) QUÉBEC (TVA)
- 5 CKMI (câble 3) QUÉBEC (Ind.)
- 5 WPTZ (câble 19) PLATTSBURGH (NBC)
- 5 CHAU (câble 2) CARLETON (TVA)
- 15 TV5 (câble 15) QUÉBEC (CTQC)
- 5 CBGAT (câble 7) MATANE (R.-C.)
- 6 CJPM (câble 6) CHICOUTIMI (TVA)
- 7 CHLT (câble 4) SHERBROOKE (TVA)

- 7 CKRT (câble 3) RIVIÈRE-DU-LOUP (R.-C.)
- 8 CIVV (câble 2) SAGUENAY-LAC-ST-JEAN
- 9 KSH (câble 13) SHERBROOKE (Ind. R.-C.)
- 9 CIMT (câble 4) RIVIÈRE-DU-LOUP (TVA)
- 9 CIVG (câble 2) SEPT-ÎLES (R.-Q.)
- 10 (câble 10) Ass. nationale/Télé-Voyages
- 11 CBVT (câble 6) QUÉBEC (R.-C.)
- 11 CFER (câble 13) RIMOUSKI (TVA)
- 12 CFCF (câble 12) MONTREAL (CTV)
- 12 CIVF (câble 3) BAIE-TRINITÉ (R.-Q.)
- 12 CKRS (câble 3) JONQUIÈRE (Ind.)

- 13 CKTM (câble 18) TROIS-RIVIÈRES (Ind.R.-C.)
- 13 CBST (câble 6) SEPT-ÎLES (R.-C.)
- 15 CIVQ (câble 8) QUÉBEC (R.-Q.)
- 15 CIVK (câble 8) CARLETON (R.-Q.)
- 22 CIVB (câble 8) RIMOUSKI (R.-Q.)
- 22 WVNY (câble 27) BURLINGTON (ABC)
- 32 CIVK-1 (câble 8) GASCONS (R.-Q.)
- 35 CIVK-3 (câble 8) GASPE (R.-Q.)
- 40 CIVK-2 (câble 8) PERCE (R.-Q.)
- 57 WCFE (câble 16) PLATTSBURGH (PBS)

TVQO (câble 9)
Météomédia (câble 17)
Musique Plus (câble 20)
TVEQ (câble 23)
Télé Plus (région 03) (câble 24)
RDS (câble 25)
Canal Famille (câble 26)
TELEVISION PAYANTE
Super Ecran (câble 29)
TSN (câble 31)
First Choice (câble 34)
CBC Newsworld (câble 35)
Appréciation des films
Les chiffres placés immédiatement à côté du titre réfèrent à la valeur artistique (1) chef-d'oeuvre, (2) remarquable, (3) très bon, (4) bon, (5) moyen, (6) médiocre, (7) minable. La lettre (A) fait référence à des films réservés aux adultes, (E) aux enfants.
COPYRIGHT — OFFICE DES COMMUNICATIONS SOCIALES
16 Indique les émissions noir et blanc
Emission sous-titrée codée pour les malentendants

TÉLÉ SPÉCIAUX

SEMAINE DU 9 MARS

SAMEDI 9 MARS

- 18h00** 2 3 7 9 11 12 13 13 **CONGRÈS DU PARTI LIBÉRAL DU QUÉBEC (D)**
Du Palais des congrès de Montréal. Anim.: Bernard Derome. (1h) EN DIRECT
- 20h00** 8 9 12 15 15 22 32 35 40 **AVEC UN GRAND A**
L'AMOUR QUI TUE avec Sylvie Léonard (Diane), Ghislain Tremblay (André), Yolande Michaud (Rolande) et Steve Gendron (Éric). — Pourquoi les hommes battent-ils leur femme et parfois les abattent? Pourquoi les femmes ne partent-elles pas de leur premier mariage, des le premier coup de poing? (1h40) Reprise du vendredi précédent à 21h00.
- 20h33** 13 **LA NUIT DES CÉSARS**
Grand gala de remise de prix, présidé par Sophia Loren, qui honore le cinéma français et d'ailleurs. Record absolu pour "Cyrano de Bergerac" avec 13 nominations. (1h57)
- 21h00** 2 **BANGKOK HILTON**
(1re de 6). Avec Denholm Elliott, Nicole Kidman et Hugo Weaving. — Partie en Thaïlande à la recherche de son père, une jeune femme est arrêtée pour trafic de drogues et enfermée dans une prison sévère. (1h)
- 21h40** 8 9 12 15 15 22 32 35 40 **PARLER POUR PARLER**
LA VIOLENCE CONJUGALE. Janette Bertrand et ses invités s'entrelient du sujet illustré dans la dramatique précédente. (1h50) Reprise du vendredi précédent à 22h30. □

DIMANCHE 10 MARS

- 18h00** 2 **LES CARNETS DE LOUISE-JOSÉE**
Anim.: Louise-Josée Mondoux. Inv.: Michel Dumont. Un tête-à-tête intime pour nous faire découvrir les moindres secrets des grandes personnalités du Québec et parfois d'ailleurs. (1h)
- 19h00** 2 6 7 9 11 12 13 13 **STAR D'UN SOIR**
Émission de variétés animée par Marie Michèle Desrosiers. Inv.: Daniel Lavoie, Gregory Charles et Diane Jules. (1h)



Claire Lamarche parle des grands brûlés à son émission de lundi 15h30 à TVA.

57 MOZART BY THE MASTERS

Oeuvres de Mozart, le rondo en do majeur, K. 373, par le violoniste Itzhak Perlman; l'adagio en mi majeur, K. 261, par Pinchas Zukerman; l'Ouverture des Noces de Figaro par l'Orchestre Symphonique de Chicago; adaptation d'un morceau bien connu de Mozart par le pianiste Victor Borge. (2h)

19h30 4 5 6 7 9 11 13 GALA METROSTAR 1991 (D)

Du studio Roland-Giguère à Montréal, la remise des trophées Artis reflétant le choix du public. Anim.: Guy Richer, Christine Lamer, Jean-Pierre Coallier et Marc-André Coallier. Parmi les invités, Julie Masse et Daniel Lavoie. (3h) EN DIRECT. ATTENTION: l'émission FERLAND NADEAU EN DIRECT est retirée exceptionnellement.

20h00 2 6 7 9 11 12 13 13 LES BEAUX DIMANCHES

GILLES VIGNEAULT - 30 ANS DE POÉSIE. Spectacle en hommage à Gilles Vigneault présenté dans le cadre des FrimcoFolies de Montréal à l'automne 1990. Avec la participation de Monique Leyrac, Olivier Jones, Maxime Le Forestier, Jules Beaucaire, Marie-Claire Séguin, Michel Bulher, Paul Piché, Michel Rivard, Louise Forestier et Yvon Deschamps. (1h35)

2 SPECIAL DIMANCHE

LES GRANDES VACANCES. Anim.: Dominique Michel. Un petit tour au Mexique avec Johanne Blouin, Nathalie Simard, Luc De Laroche et Nelson Minville. (1h)

21h35 2 6 7 9 11 12 13 13 LES BEAUX DIMANCHES

SUZANNE LÉVESQUE PAR SUZANNE LÉVESQUE. Série d'émissions qui permet à une personnalité du monde artistique, politique, littéraire ou sportif de s'auto-interviewer. □

LUNDI 11 MARS

15h30 4 5 6 7 9 11 13 CLAIRE LAMARCHE (D)

LES GRANDS BRÛLÉS. Forum populaire où le public en studio discute de ses préoccupations dans la vie de tous les jours. (1h) EN DIRECT

19h00 2 6 7 9 11 12 13 13 LA COURSE EUROPE-ASIE

Des reportages de France (Denis Villeneuve), d'Indonésie (Sabrina Berreghis), d'Espagne (Bruno Bouillon), du Japon (Stéphane Thibault), de Pologne (Sebastien Boge) et de Hong Kong (Karinoma Goma). Relâche: Brigitte Nadeau et Patrick Masbourian. (1h)

19h30 8 9 12 15 15 22 32 35 40 OMNI SCIENCE

LE CERVEAU. Anim.: Claire Pimpare. Une série de vulgarisation scientifique. Sujets: le rêve; le fonctionnement du cerveau; le scanner à résonance magnétique; l'électro-encéphalogramme. En reprise le samedi suivant à 18h30. □

20h00 2 6 7 9 11 12 13 13 UN SIGNE DE FEU

Martine (Nathalie Gascon) intervient pour protéger Hélène (Joanne Côté). Jean-Paul (Gilbert Sicotte) reçoit Johanne (Sylvie Ferrante). Claire (Lucie Guilbault) remet en question sa confiance en Daniel (Robert Marien). François (Pierre Curzi) fait table rase. (1h) □

2 DOSSIERS MYSTÈRES

Anim.: Jean Couffo. Dossier québécois (mise à jour): abandonné en 1956 à la crèche de la Reparatoin de Montréal, Roland Levesque retrouve enfin, tous les membres de sa famille; dossier québécois: en mars 1990, Gerald Bull, ce génie canadien de la balistique est assassiné à la porte de son appartement de Bruxelles, pour avoir, semble-t-il, mis ses talents au service de l'Irak. (1h)

8 9 12 15 15 22 32 35 40 NATIONAL GEOGRAPHIC GLOBE-TROTTER

Chronique: les grands singes du Viet-nam. (1h) En reprise le dimanche suivant à 16h00. □

21h00 3 12 THE 17th ANNUAL PEOPLE'S CHOICE AWARDS (D)

En provenance des studios Paramount d'Hollywood, remises de prix aux artistes et artisans du monde du divertissement les plus populaires auprès du public américain. (2h) EN DIRECT □

MARDI 12 MARS

19h30 8 9 12 15 15 22 32 35 40 LUMIÈRES

Anim.: Elizabeth Paradis. Magazine culturel. Journaliste: Daniel Pinard. Sujets: le spectacle de Jim Corcoran; "ILES", le nouveau spectacle de la compagnie de danse Jean-Pierre Perreault. En reprise le vendredi, 00h30.

20h00 2 6 7 9 11 12 13 13 CORMORAN

Sans l'avoir désiré, Gérard Labrecque (Jean L'italien) se retrouve à l'Anse-au-Maudit dans une situation critique. Albin Boulet (Ghislain Tremblay) prononce une conférence au local des Chemises bleues. (1h) DERNIÈRE □

8 9 12 15 15 22 32 35 40 RIDEAU LE FANTÔME DE L'OPÉRA (2h30)

En reprise le samedi suivant à 14h00. Voir cinéma. 18

20h33 15 TOUS À LA UNE

LA FRANCE. Anim.: Patrick Sabotier. Hommage à la France: médecine, haute couture, gastronomie, astronautique, etc. Variétés: Laurent Voulzy, Yves Duteil, Herbert Léonard, Isabelle Aubret, François Valéry, Line Renaud, Francis Lemarque, Les Folies bergères. (1h57)

MERCREDI 13 MARS

19h30 4 5 6 7 9 11 13 TÉLÉFILMS LANCE ET COMPTE

LE CHOIX avec Patrice Bissonnette, Judith Bernard et Gilbert Sicotte. — Jim Duchêne est la nouvelle coqueleuche du National. Lors d'un party, il se retrouve sous les feux de la rampe, guitare en main, chantant une de ses compositions devant ses coéquipiers. Un impresario réussit à le convaincre d'enregistrer un disque. Il se consacre corps et âme à sa nouvelle passion au détriment du hockey et de Carole, sa petite amie. Il devra choisir entre le hockey et la musique. (1h30) □

20h00 2 CHINA BEACH

LIEU avec Dana Delany, Nan Woods et Marg Helgenberger. — Non seulement ceux et celles de China Beach sont-ils aux prises avec la guerre, mais ils doivent aussi combattre sur un front plus personnel. (1h)

20h33 13 PETIT ÉCRAN GRAND ROMAN

VIPÈRE AU POING avec Alice Sapritch (Folcoche), Pierre Fontaine (Brasse-Bouillon), Marcel Cuvelier (le père), Dominique de Keucher (Fredie). — Une mère décide de surcir l'éducation de ses enfants qui était assurée par la grand-mère. Cette fiction relate la propre adolescence d'Herve Bazin. (1h27)

21h00 2 6 7 9 11 12 13 13 ENJEUX

Magazine d'information traitant de l'actualité sur la scène locale ou internationale. Dossiers touchant la vie économique, sociale, politique, artistique ou culturelle. Anim.: Jean-François Lépine. (1h)

4 5 6 7 9 11 13 LE MATCH DE LA VIE

LE STRESS. Avec Claude Charon. Reportages: stress et vie politique; la destinée incertaine d'un réfugié; le stress au quotidien. (1h)

JEUDI 14 MARS

15h45 13 LE JOURNAL DE L'HISTOIRE

Les sous-marins espions; l'aide technique internationale; l'assassinat de John F. Kennedy; le canal de Panama; Mori, le constructeur de Tokyo.

20h00 2 6 7 9 11 12 13 13 DES FLEURS SUR LA NEIGE

LA MARGUERITE (2e de 4). À peine arrivée dans sa famille d'accueil, Elisa (Céline Dion) fait une fugue; les Lasalle ont trop voulu bien faire, elle s'est sentie méprisée. De retour, elle n'arrive pas à s'adapter; sa présence fait ressortir la violence des parents Lasalle envers leurs propres enfants. (1h) □

21h00 2 6 7 9 11 12 13 13 LANCE ET COMPTE I

(10e de 13). Pierre (Carl Marotte) avoue son amour pour Lucie (France Zabda) à sa mère. En compagnie de Denis (Jean Harvey), ils seront enfin rappelés à joindre le grand club. (1h) REPRISE □

4 5 6 7 9 11 13 CLAIRE LAMARCHE

STL N'Y AVAIT PAS DE CLIENTS. IL N'Y AURAIT PAS DE PROSTITUTION. Des témoignages de ceux et celles qui pratiquent le plus vieux métier du monde. (1h)

8 9 12 15 15 22 32 35 40 POINTS DE VUE

POURQUOI QUELQU'UN DOIT-IL MOURIR? L'histoire des gangs de Los Angeles racontée par les gangs eux-mêmes. Ils ont entre 8 et 20 ans et ils utilisent trois moyens d'expression: les graffitis, le langage gestuel et l'agression armée. (1h) En reprise le dimanche suivant à 12h00. □

VENDREDI 15 MARS

19h00 2 6 7 9 11 12 13 13 LE GROUPE SANGUIN

(Dem. de 2). Sketches, numéros de comédiens, matériel d'archives, montages visuels et musicaux avec le Groupe Sanguin. (1h)

20h00 8 9 12 15 15 22 32 35 40 DROIT DE PAROLE (D)

Anim.: Michel Viens. Un débat sur les grandes préoccupations de l'heure. (1h) EN DIRECT. En reprise le samedi suivant à 13h00.

20h30 4 5 6 7 9 11 13 VIE PRIVÉE

L'ADOPTION. Avec Reine Malo. Adopter un enfant, c'est l'accueillir dans son cœur et dans sa maison. C'est aussi lui faire une place dans notre futur sans nier ni amoindrir son passé. C'est à l'adolescence que se pose, de façon souvent plus cruciale pour l'adopté, la question fondamentale de l'identité et de l'appartenance à sa famille et à la société. Comment se vit cette réalité? □

21h00 4 5 6 7 9 11 13 C'EST VOTRE HISTOIRE

Avec Andrée Boucher. Monsieur et madame Tout-le-monde partagent des émotions en vivant d'heureuses retrouvailles. Des vedettes de l'heure interprètent des chansons dont les textes ont été soumis par les participants.

8 9 12 15 15 22 32 35 40 AVEC UN GRAND A

L'AMOUR ET LA DIFFÉRENCE avec Paul Cazelet (Guy Breton) et Robert J. Paquette (Gaston Petit). — L'un est Noir, l'autre est blanc. Le blanc hait les Noirs, le Noir déteste les blancs et pourtant ils devront partager le même appartement. (1h30) En reprise le samedi suivant à 20h00. □

22h30 8 9 12 15 15 22 32 35 40 PARLER POUR PARLER

ÊTRE NAIN PARMIL LES GRANDS. Anim.: Janette Bertrand. (1h30) En reprise le samedi suivant à 21h40. □

TÉLÉSPORT

SEMAINE DU 9 MARS

SAMEDI 9 MARS

- 11h00** 2 6 7 9 11 13 LES HEROS DU SAMEDI
SKI ALPIN, Slalom géant. Enregistrée à Bromont. Anim. Louis Hardy. Analyste: Mario Pigeon.
- 12** BOUFFEE DE SANTE
Magazine traitant des loisirs et des sports accessibles à tous. Avec Louise Poirier et Michel Picard.
- 11h30** 3 IN FISHERMAN
12 BOB IZUMI'S REAL FISHING SHOW
- 12h00** 3 BASKETBALL (D)
Équipes de la NCAA. Match de demi-finales de division. EN DIRECT □
- 12** MAPLE LEAF WRESTLING
- 12h30** 5 OUTDOOR SPORTSMAN
5 NBA INSIDE STUFF
Magazine sportif.
- 13h00** 2 LES SUPER ÉTOILES DE LA LUTTE
Les meilleurs combats de la W.W.F. Anim.: Guy Hauray. Comm.: Édouard Carpentier et Raymond Rougeau.
- 5** CBC SPORTS WEEKEND (D)
En provenance du Copps Coliseum à Hamilton, demi-finales masculines du Labatt Brier, championnats canadiens de curling. EN DIRECT
- 5** AMERICAN GLADIATORS
Jeu. Anim.: Joe Theismann et Mike Adamle. — Des participants se soumettent à des épreuves d'ordre physique qui sont parfois épuisantes.
- 22** WORLD CUP SKIING
- 13h15** 10 LES HEROS DU SAMEDI
PATIN DE VITESSE. Accent mis sur les sports non-violents et l'esprit d'équipe.
- 13h30** 2 6 7 9 11 12 13 LES JEUX DU QUEBEC - HIVER 1991
En provenance du centre de la Mauricie. Compétitions. Comm.: Gérard Patvin et Louis Hardy.
- 14h00** 3 THE ROAD TO THE FINAL FOUR (D)
Pronostics sur les championnats 1991 de basketbol de la NCAA. EN DIRECT □
- 14h30** 3 BASKETBALL (D)
Équipes de la NCAA. Match de demi-finales de division. EN DIRECT □
- 15h00** 2 6 7 9 11 13 L'UNIVERS DES SPORTS
Anim.: Marie-José Turcotte. Coupe du monde de ski: descente femmes (Morioka, Japon); descente hommes (Aspen, Colorado); descente femmes (Lac Louise, Alberta). — Lionel Duval au Forum.
- 5** OLYMPIC SHOWCASE
22 PROFESSIONAL BOWLERS TOUR
- 15h30** 12 SKI BASE
- 16h00** 5 CBC SPORTS WEEKEND
Reportages: championnats de ski pour la Coupe du monde de descente (femmes), tenus plus tôt dans la journée au Lac Louise en Alberta; championnats de ski pour la Coupe du monde de descente (hommes), enregistrés plus tôt dans la journée à Aspen au Colorado; Ben Johnson dans le sprint de 60 mètres des championnats de piste et pelouse intérieure, enregistrés aujourd'hui à Seville en Espagne; aperçu des championnats de patinage artistique qui auront lieu bientôt à Munich.
- 12** WIDE WORLD OF SPORTS
Reportages: épreuves sur piste et pelouse en salle en provenance de Saskatoon; rencontre de natation à Calgary; profils de Kurt Browning et de Jim Cressman, arbitre au baseball amateur.
- 16h30** 2 MAGAZINE DU SKI
Anim.: Michel Fervac-Larose et Dominique Larocque. Équipement, gadgets, forfaits-vacances... tout pour être bien informé.
- 3** OLYMPIC WINTERFEST
Reportages sportifs.
- 5** NBC SPORTS - HONDA CLASSIC
Tournoi de golf.
- 22** ABC WIDE WORLD OF SPORTS
- 17h00** 2 HOCKEY PLUS
Anim.: André Côté. Un magazine actuel pour les amateurs les plus exigeants.
- 17h40** 2 SPORT ACTIVITÉS
Anim.: Alain Créte et Danièle Vallée. Les meilleurs moments du sport amateur et professionnel qui se sont déroulés dans la région de Québec sont présentés en résumé à chaque semaine. En plus, les performances des Nordiques de Québec et des Harfangs de Beauport.
- 18h30** 12 DICK IRVIN'S HOCKEY MAGAZINE
- 19h30** 10 THALASSA
Anim.: Georges Pernoud. La vie marine et les activités nautiques sous tous leurs aspects.

20h00 2 5 6 7 9 11 12 13 LA SOIREE DU HOCKEY MOLSON A RADIO-CANADA — MOLSON HOCKEY NIGHT IN CANADA (D)
Du Forum de Montréal, match entre les Canadiens et les Canucks de Vancouver. EN DIRECT

DIMANCHE 10 MARS

- 11h30** 2 MAGAZINE DU SKI
Reprise de samedi, 16h30.
- 5** BABE WINKLEMAN'S GOOD FISHING
Magazine sur la pêche.
- 12h00** 3 THE ROAD TO THE FINAL FOUR (D)
Pronostics sur les championnats 1991 de basketbol de la NCAA. EN DIRECT □
- 5** NBC SPORTS - NBA BASKETBALL (D)
En provenance d'Atlanta, les Hawks reçoivent les Bulls de Chicago. EN DIRECT
- 57** ROD AND REEL STREAMSIDE
BRAIL A SALMON.
- 12h15** 3 BASKETBALL
Équipes de la NCAA. Match de finales de division. EN DIRECT □
- 12h30** 5 CBC SPORTS WEEKEND (D)
En provenance du Copps Coliseum à Hamilton, finales masculines du Labatt Brier, championnats canadiens de curling. EN DIRECT. Attention: les émissions SUNDAY ARTS ENTERTAINMENT sont retirées exceptionnellement.
- 14h00** 22 COLLEGE BASKETBALL (D)
Équipes à confirmer. EN DIRECT
- 14h15** 3 THE ROAD TO THE FINAL FOUR (D)
Pronostics sur les championnats 1991 de basketbol de la NCAA. EN DIRECT □
- 14h30** 3 BASKETBALL
Équipes de la NCAA. Match de finales de division de la côte Atlantique (ACC). OU: les Tigers de Princeton reçoivent les Lions de Loyola Marymount. EN DIRECT □
- 14h45** 5 OLYMPIC SHOWCASE
- 15h30** 2 6 7 9 11 12 13 LES JEUX DU QUEBEC - HIVER 1991
En provenance du centre de la Mauricie. Compétitions et cérémonies de clôture. Comm.: Gérard Patvin et Louis Hardy.
- 16h00** 2 CHASSE ET PECHE
Anim.: Claude Mercier. On part à la découverte des plus beaux sites du Québec. Excursions dans des endroits spectaculaires: méthodes courantes de chasse et de pêche; conversations avec les spécialistes de la faune, de la forêt et de la sécurité.
- 5** CBC SPORTS WEEKEND
Championnats de ski pour la Coupe du monde de descente (femmes), enregistrés plus tôt dans la journée au Lac Louise en Alberta.
- 5** NBC SPORTS - HONDA CLASSIC
Tournoi de golf.
- 22** COLLEGE BASKETBALL (D)
Équipes à confirmer. EN DIRECT
- 16h30** 3 OLYMPIC WINTERFEST
Reportages sportifs.
- 18h30** 3 THE ROAD TO THE FINAL FOUR (D)
En provenance de Kansas City, sélection des équipes qui participent aux éliminatoires des championnats 1991 de basketbol de la NCAA. EN DIRECT □
- 23h00** 5 SUNDAY SCOREBOARD
- 23h25** 5 CBC SPORTS WEEKEND
Grand Prix de Formule 1 en provenance de Phoenix, Arizona, enregistré plus tôt aujourd'hui.
- 23h35** 2 6 7 9 11 12 13 AUTOSPORT MOLSON
Grand Prix de Formule 1 en provenance de Phoenix, Arizona. Anim.: Jean Pagé. Analyste: Jacques Duval.
- 02h00** 5 GEORGE MICHAEL'S SPORTS MACHINE

LUNDI 11 MARS

- 6h00** 5 MORNING STRETCH
- 9h00** 12 GREAT SHAPE
Anim.: David Spivey. Exercices.
- 20h00** 10 EXPEDITION PECHE
LE COEUR DU QUEBEC. Anim.: Pierre-Roland Mercier. La pêche à la truite dans le parc national de la Mauricie. En reprise le vendredi suivant à 21h00.

MARDI 12 MARS

- 6h00** 5 MORNING STRETCH
- 9h00** 12 GREAT SHAPE
- 19h30** 4 5 6 7 9 11 LE HOCKEY MOLSON A TVA (D)
En provenance de Pittsburgh, les Penguins reçoivent les Canadiens de Montréal. EN DIRECT □

20h00 5 WORLD FIGURE SKATING CHAMPIONSHIPS

En provenance de Munich, championnats du monde de patinage artistique. Catégories: couples, danse; figures obligatoires. Attention: THE 5TH ESTATE, MARKET PLACE et MAN ALIVE sont retirées exceptionnellement.

22h15 4 5 6 7 9 11 APRES-MATCH (D)
Avec Pierre Rinfret et Paul Houde. Discussion sur la rencontre de la soirée. Invités en studio et tribune téléphonique. EN DIRECT

MERCREDI 13 MARS

- 6h00** 5 MORNING STRETCH
- 9h00** 12 GREAT SHAPE
- 20h00** 5 WORLD FIGURE SKATING CHAMPIONSHIPS
En provenance de Munich, championnats du monde de patinage artistique. Catégorie: couples (finales). Attention: WONDER YEARS, FANELLI BOYS et THE NATURE OF THINGS sont retirées exceptionnellement.
- 00h05** 2 6 7 9 11 12 13 CHAMPIONNATS DU MONDE DE PATINAGE ARTISTIQUE
DEBUT. De Munich, Allemagne. Championnat par couple. Anim.: Jean Pagé. Analyste: Alain Goldberg.

JEUDI 14 MARS

- 6h00** 5 MORNING STRETCH
- 9h00** 12 GREAT SHAPE
- 12h00** 3 BASKETBALL (D)
Match de championnats de la NCAA. EN DIRECT □
- 14h30** 2 6 7 9 11 12 13 CHAMPIONNATS DU MONDE DE PATINAGE ARTISTIQUE
Reprise de mercredi, 00h05.
- 3** BASKETBALL (D)
Match de championnats de la NCAA. Heure de diffusion approximative. EN DIRECT □
- 19h30** 2 LE HOCKEY DES NORDIQUES (D)
Les Nordiques de Québec visitent les Capitals à Washington. EN DIRECT
- 20h00** 3 BASKETBALL (D)
Match de championnats de la NCAA. EN DIRECT □
- 5** WORLD FIGURE SKATING CHAMPIONSHIPS
En provenance de Munich, championnats du monde de patinage artistique. Catégories: finales hommes; danse. Attention: ADRIENNE CLARKSON PRESENTS, CODCO et KIDS IN THE HALL sont retirées exceptionnellement.
- 22h15** 3 BASKETBALL (D)
Match de championnats de la NCAA. Heure de diffusion approximative. EN DIRECT □
- 22h30** 2 SPORT EN LIGNE (D)
Avec Yvan Martineau et Marc Simoneau. Tribune téléphonique. EN DIRECT
- 00h05** 2 6 7 9 11 12 13 CHAMPIONNATS DU MONDE DE PATINAGE ARTISTIQUE
Championnat masculin.

VENDREDI 15 MARS

- 6h00** 5 MORNING STRETCH
- 9h00** 12 GREAT SHAPE
- 12h00** 3 BASKETBALL (D)
Match de championnats de la NCAA. EN DIRECT □
- 14h30** 2 6 7 9 11 12 13 CHAMPIONNATS DU MONDE DE PATINAGE ARTISTIQUE
Reprise de jeudi, 00h05.
- 3** BASKETBALL (D)
Match de championnats de la NCAA. Heure de diffusion approximative. EN DIRECT □
- 16h30** 5 CBC SPORTS WEEKEND
Compétitions pour le championnat de la Coupe du monde Molson Canadian de ski de descente (hommes) en provenance du Lac Louise en Alberta.
- 19h00** 5 WORLD FIGURE SKATING CHAMPIONSHIPS
En provenance de Munich, championnats du monde de patinage artistique. Catégorie: finales de danse. Attention: FRONT PAGE CHALLENGE, GOLDEN GIRLS et URBAN ANGEL sont retirées exceptionnellement.
- 20h00** 2 6 7 9 11 12 13 CHAMPIONNATS DU MONDE DE PATINAGE ARTISTIQUE
Championnat de danse.
- 3** BASKETBALL (D)
Match de championnats de la NCAA. EN DIRECT □
- 21h00** 10 EXPEDITION PECHE
LE COEUR DU QUEBEC. Reprise de lundi, 20h00.
- 22h15** 3 BASKETBALL (D)
Match de championnats de la NCAA. Heure de diffusion approximative. EN DIRECT □
- 23h00** 10 MEMOIRES D'UN OBJECTIF
SKI, SKI, SKI... Présentation de trois documentaires d'archives des années 1963, 1973 et 1975 sur le ski.
- 01h05** 10 EXPEDITION PECHE
LE COEUR DU QUEBEC. Reprise de lundi, 20h00.

SAMEDI

9 MARS

MATINÉE

- 5h00 **12** PERRY MASON (1h)
- 6h00 **4 5 6 7 9 11**
SAMEDI DE CONGE
 Dessins animés. (2h)
- 5 FUNTASTIC WORLD OF HANNA BARBERA**
 Dessins animés. (2h)
- 12 HERCULES**
- 6h30 **12** TALE SPIN
22 GHOSTBUSTERS (1h)
- 7h00 **3** TINY TOONS (1h)
12 THE ROCKETS
 THE GHOST OF SPENCER PAST. (1h)
- 57 SESAME STREET** (1h)
- 7h30 **6 7 9 11 12 13**
13 SAMEDI JEUNES
 Elizabeth Gagnon présente, entre 7h30 et 11h00, chacune des émissions de la matinée.
- 12 WONDER WHY**
22 DRAGON WARRIORS
- 7h35 **2 6 7 9 11 12**
13 GABBY ET LES PETITS MALINS
 Dessins animés.
- 8h00 **2 6 7 9 11 12**
13 P'TIT MONSTRE
 Dessins animés.
- 3** JIM HENSON'S MUPPET BABIES (1h)

- 4 5 6 7 9 11**
DES GENS HEUREUX
 Avec Jean-Marc Chaput et Manon Lapine. Un lieu de rencontre, d'information et d'animation pour les gens de 50 ans et plus. (1h)
- 5** AUTO SHOWCASE
- 12 22** THE NEW ADVENTURES OF WINNIE THE POOH
57 DISCOVERING PSYCHOLOGY
 JUDGMENT AND DECISION MAKING / MOTIVATION AND EMOTION. (1h) REPRISE

- 8h30 **2 6 7 9 11 12**
13 TOUFFOUFS ET POLLUARDS
 Dessins animés.
- 5** UNDER THE UMBRELLA TREE
5 WIDGET
 Dessins animés.
- 8 9 12 15 15 22**
32 35 40 LA COMPTABILITE: UN OUTIL DE GESTION
 Un cours offert par l'Université de Sherbrooke.
- 12** WHIZ KIDS DERNIERE.
22 THE WIZARD OF OZ
- 9h00 **2 6 7 9 11 12**
13 LE LIVRE DE LA JUNGLE
 Dessins animés.

- 3** GARFIELD AND FRIENDS (1h)
- 4 5 6 7 9 11**
FESTIVAL ELVIS PRESLEY
 PARADIS HAWAÏEN. (2h)
- 5** SESAME STREET (1h)
- 5** CAPTAIN PLANET
8 9 12 15 15 22
32 35 40
- INTRODUCTION A LA STATISTIQUE ET SES APPLICATIONS**
 Un cours offert par la TELUQ.
- 12** OWL TV
22 SLIMER! AND THE REAL GHOSTBUSTERS (1h)
- 57** EYES ON THE PRIZE
 MISSISSIPPI: IS THIS AMERICA? (Se de 6). Documentaire sur la lutte menée par les Afro-américains pour l'obtention de leurs droits aux États-Unis. La lutte menée au Mississippi pour l'inscription des Afro-Américains sur les listes électorales. (1h) REPRISE
- 9h30 **2 6 7 9 11 12**
13 LA BANDE A PICSOU
 Dessins animés.
- 5** THE JETSONS (1h)
- 8 9 12 15 15 22**
32 35 40 HISTOIRE DES FORMES URBAINES
 LA RENAISSANCE ET LA VILLE. Un cours offert par l'Université de Montréal. (1h)
- 12** CAPTAIN PLANET

- 10h00 **2 6 7 9 11 12**
13 POPEYE ET SON FILS
 Dessins animés.
- 2** SUPER MARIO BROS
 Dessins animés.
- 3 12** TEENAGE MUTANT NINJA TURTLES (1h)
- 5** STREET CENTS
 Anim.: Benita Ho, Jonathan Torrens et Jamie Bradley. (1h)
- 22** BEETLEJUICE
57 INSIDE BUSINESS
- TODAY**
 THE BUSINESS OF MATCHMAKING.
- 10h30 **2 6 7 9 11 12**
13 TIDE RACE
 John, un jeune mentalement handicapé, sauve l'ami de sa sœur devenu inconscient après être tombé du haut d'une falaise. Attention: diffusion en anglais.
- 2** PETER PAN
 Dessins animés.
- 5** WONDERSTRUCK
 Anim.: Bob McDonald.
- 5** CHIPMUNKS GO TO THE MOVIES
 Dessins animés.
- 8 9 12 15 15 22**
32 35 40 LE MONDE A LA CARTE
 Un cours offert par l'Université Laval. (1h)
- 22** NEW KIDS ON THE BLOCK
 Dessins animés.
- 57** THE COMPUTER CHRONICLES
 WORKSTATIONS VS. PCs.

- 11h00 **2 6 7 9 11 13**
13 LES HÉROS DU SAMEDI
 SKI ALPIN. Slalom géant. Enregistree à Bramont. Anim.: Louis Hardy. Analyste: Mario Pigeon. (1h)
- 2** LES TORTUES NINJA
 Dessins animés.
- 3** BILL AND TED'S EXCELLENT ADVENTURES
1 7 9 11 BUGS BUNNY
5 STAR TREK
 RETURN TO TOMORROW. Science-fiction avec William Shatner. (1h)
- 5** SAVED BY THE BELL
 Comédie.
- 5** L'HEURE DE LA BONNE NOUVELLE
6 QUIZ MULTI-POINTS
 Anim.: Sonia Perron.
- 12** THE CAMPBELLS
 WOMAN'S WORK. Chronique dramatique avec Malcolm Stoddard, John Wildman et Amber-Lea Weston. — Emma tente de remettre à sa place son frère qui affiche un comportement sexiste. (1h)
- 12** BOUFFÉE DE SANTE
 Magazine traitant des loisirs et des sports accessibles à tous. Avec Louise Poirier et Michel Picard.
- 22** THE BUGS BUNNY & TWEETY SHOW (1h)
- 57** ADAM SMITH'S WORLD
- 11h30 **2** POLICE ACADEMY: LA SÉRIE
 Dessins animés.

TÉLÉ SAMEDI CINÉMA

- 9h00 **4 5 6 7 9 11**
PARADIS HAWAÏEN
 (5) (Paradise, Hawaiian Style). E.-U. 1966. Comédie musicale de M. Moore avec Elvis Presley, Suzanna Leigh et James Shigeta. — Un pilote de ligne lance avec un ami un service de transport par hélicoptère aux îles Hawaï. — Production sans grand intérêt. Belles photographies. Jeu défendu de Presley. — A. (2h)
- 11h30 **4 5 6 7 9 11**
LE SECRET DE MON SUCCES
 (4) (The Secret of My Success). E.-U. 1987. Comédie de H. Ross avec Michael J. Fox, Helen Slater et Richard Jordan. — Voulu faire carrière dans le monde des affaires, un livreur de courrier réussit à s'imposer parmi les cadres supérieurs de son entreprise. — Thème classique. Reviements de situations parfois faciles. Ensemble savoureux. Réalisation pleine d'entrain. Interprétation dynamique. (2h30)
- 12h30 **2 6 7 9 11 12**
13 L'ATTAQUE DE LA FROMAGERIE
 Dessins animés. Trois souris, vivant dans un cinéma, décident un jour d'agrandir leur univers et s'aventurent dans une fromagerie. (1h)
- 13h00 **12** DIARY OF A PERFECT MURDER
 (5) E.-U. 1986. Drame judiciaire de R. Day avec Andy Griffith, Lori Lethin et Steve Inwood. — Un avocat de province assume la défense d'un journaliste de télévision accusé du meurtre de son épouse. — Épisode de lancement de la série "Matlock". Intrigue classique. Enigme assez bien entretenue. Réalisation acceptable. Jeu pittoresque de A. Griffith. Film tourné pour la télévision. (2h)
- 14h00 **4 5 6 7 9 11**
MANNEQUIN
 (5) E.-U. 1987. Comédie fantaisiste de M. Gaffel avec Andrew McCarthy, Kim Cattrall et Meshach Taylor. — Un

- fabricant de mannequins d'étalage met au point une femme en bois qui prend vie sous la forme d'une charmante jeune fille. — Mise en train laborieuse. Interventions de personnages grotesques. Ensemble assez agréable. Jeu sympathique des protagonistes. — A. (2h)
- 15h00 **12** Y A TOUJOURS MOYEN DE MOYENNER
 (6) Can. 1973. Comédie de D. Héroux avec Jean-Guy Moreau, Yvan Ducharme et Willie Lamothe. — Un commis de coiffe populaire est entraîné par son beau-frère dans une aventure extravagante. — Manque de cohérence. Mise en scène bâclée. Effets comiques faciles et vulgaires. Interprétation médiocre. (1h30)
- 16h00 **4 5 6 7 9 11**
LABYRINTHE
 (3) (Labyrinth). G.-B. 1986. Conte de J. Henson avec Jennifer Connelly, David Bowie et Toby Froud. — Une adolescente retrouvera son petit frère si elle parvient à traverser en temps voulu le labyrinthe qui mène au château du roi des lutins. — Scénario inspiré de diverses œuvres classiques. Ensemble imaginaire. Réalisation ingénieuse. Interprétation convaincante. — E. (2h)
- 16h30 **12** L'HISTOIRE D'UNE VICTOIRE
 (5) (Anatomy of an Illness). E.-U. 1984. Drame psychologique de R.T. Heffron avec Edward Asner, Eli Wallach et Millie Perkins. — Atteint d'une maladie incurable, un éditeur décide, avec l'accord de son médecin, de prendre en main sa guérison. — Scénario inspiré d'une histoire vécue. Traitement simpliste. Mise en scène adéquate. Interprétation peu convaincante. Film tourné pour la télévision. (1h30)
- 16h35 **57** LANTERN HILL
 (4) Can. 1990. Comédie dramatique de K. Sullivan avec Mairon Bennett, Sarah Polley et Zoe Caldwell. — Hébergée par sa grand-mère alors que sa mère est malade, une fillette apprend que son père qu'elle croyait mort est toujours vivant. — Adaptation d'un roman de Lucy Maud Montgomery. Film tourné pour la télévision. — E. (2h25)
- 18h00 **4 5 6 7 9 11**
DRAGNET
 (5) E.-U. 1987. Comédie policière de T. Mankiewicz avec Dan Aykroyd, Tom Hanks et Christopher Plummer. — Ac-

- compagné d'un jeune et fringant collègue, un policier efficace mais buté mène une enquête sur une série de méfaits commis par un secte bizarre. — Parodie aléatoire d'un feuilleton de télévision des années 50. — Développement extravagants et peu inspirés. Réalisation potable. Interprétation satisfaisante. (2h)
- 19h00 **2** BÉTELGEUSE
 (4) (Beetlejuice). E.-U. 1988. Comédie fantaisiste de T. Burton avec Alec Baldwin, Geene Davis et Michael Keaton. — Un couple de fantômes fait appel à un esprit malin pour chasser les nouveaux propriétaires de leur ancienne maison. — Variations joyeusement grotesques sur un thème classique. Mise en images enthousiaste et énergique. Trouvailles amusantes. Trucages réussis. Interprétation dans le ton voulu. — A. (2h)
- 20h00 **4 5 6 7 9 11**
DOUBLE DÉTENTE
 (4) (Red Heat). E.-U. 1988. Drame policier de W. Hill avec Arnold Schwarzenegger, James Belushi et Peter Boyle. — Un policier de Chicago fait équipe avec un collègue moscovite, chargé de ramener des États-Unis un dangereux trafiquant de drogue géorgien. — Sorte de western moderne. Nombreux affrontements violents. Réalisation de métier. Interprétation volatile. (2h)
- 21h00 **3** LA BAMBA
 (4) E.-U. 1987. Drame biographique de L. Valdez avec Lou Diamond Phillips, Esai Morales et Rosana De Soto. — Évacuation de la brève carrière d'un jeune chanteur "chicano" de la fin des années 50. — Récit conventionnel. Approches sociales et psychologiques intéressantes. Illustration art acceptable. (2h)
- 22** FRANK NITTI, THE ENFORCER
 (4) E.-U. 1988. Drame biographique de M. Switzer avec Anthony LaPaglia, Vincent Guastaferra et Trini Alvarado. — Évacuation de la carrière du lieutenant d'Al Capone durant la Prohibition à Chicago. — Scénario prenant. Mise en scène de métier. Interprétation convaincante. Film tourné pour la télévision. (2h)
- 23h05 **2 6 7 9 11 13**
13 MEURTRE DANS UN MIROIR
 (5) (Dark Mirror). E.-U. 1984. Drame policier de R. Lang avec Jane Seymour,

- Stephen Collins et Vincent Gardenia. — Un policier et un psychiatre cherchent à déterminer laquelle de deux sœurs jumelles est coupable de meurtre. — Remake d'un film des années 40. Intrigue forcée. Développement assez prenant. Réalisation adéquate. Jeu impressionnant de J. Seymour dans un double rôle. Film tourné pour la télévision. (2h05)
- 12** JUMPIN' JACK
FLASH
 (5) E.-U. 1986. Comédie policière de P. Marshall avec Whoopi Goldberg, Stephen Collins et John Wood. — Après avoir capté sur son ordinateur un message d'un agent secret britannique, une employée de banque est traquée par des tueurs. — Récit peu substantiel. Situations abracadabrantes. Mise en scène agitée. Jeu explosif de W. Goldberg. — A. (2h)
- 23h30 **4 5 6 7 9 11**
NEIGE SUR BEVERLY HILLS
 (4) (Less Than Zero). E.-U. 1987. Drame psychologique de M. Kaniewski avec Andrew McCarthy, Robert Downey Jr. et Jami Gertz. — Avec l'aide d'une copine mannequin, un étudiant cherche à aider un ami d'enfance devenu esclave de la drogue. — Sujet à sensation traité avec sérieux. Illustration stylisée. Jeu intense de R. Downey Jr. (2h30)
- 8 9 12 15 15 22**
32 35 40 SOUS LES ÉTOILES DE NEW YORK
 (5) (Stone Pillow). E.-U. 1985. Comédie dramatique de G. Schaefer avec Lucille Ball, Daphne Zuniga et Stefan Schnabel. — Une jeune assistante sociale s'intéresse au cas d'une vieille femme sans foyer qui vit dans les rues. — Traitement artificiel d'un problème social réel. Recherche un peu trop évidente d'éléments touchants. Mise en scène de métier. Composition pittoresque de L. Ball. Film tourné pour la télévision. — A. (1h34)
- 23h45 **5** THE PICNIC
 (4) G.-B. 1988. Drame psychologique avec Billie Whitelaw, Iain Glen et Sarah Jane Holm. — Les difficultés sentimentales d'une veuve dans la quarantaine qui vient de se remarier avec un ouvrier beaucoup plus jeune qu'elle. — Approche assez sensible. Mise en scène compétente. Interprétation convaincante.

- 00h00 **12** MARRIED TO THE MOB
 (4) E.-U. 1988. Comédie policière de J. Demme avec Michelle Pfeiffer, Matthew Modine et Dean Cain. — Un agent du FBI est chargé de surveiller une jeune femme dont le mari vient d'être tué par un mafioso. Interprétation amusante. (2h appr.)
- 00h35 **2** LES DÉSIRS AMOUREUX DE MÉLODIE
 (6) (Melody in Love). All. 1978. Drame de moeurs de H. Frank avec Melody O'Bryan, Sascha Hehn et Claudine Bird. — En vacances à l'île de la Réunion, chez sa jolte cousine, une jeune fille découvre la liberté de moeurs de cette dernière. — Structure dramatique inexistante. Beaux paysages. Mauvaise mise en scène. Interprétation médiocre.
- 01h00 **5** PIMPERNEL SMITH
 (4) G.-B. 1947. Comédie dramatique réalisée et interprétée par Leslie Howard avec Francis L. Sullivan et Mary Morris. — Un possible professeur aide des prisonniers de guerre à s'évader. — Transposition à la moderne des aventures du Mouron rouge. Humour britannique. Mise en scène alerte. Très bonne création de L. Howard. — E. (2h)
- 02h00 **12** FOOLIN' AROUND
 (5) E.-U. 1979. Comédie sentimentale de R.T. Heffron avec Gary Busey, Annette O'Toole et Cloris Leachman. — Un jeune homme de l'Oklaahoma, venu étudier à l'université du Minnesota, s'éprend de la fille d'un industriel qui est déjà fiancée à un administrateur pénitentiaire. — Intrigue quelque peu désuète. Réalisation assez adroite. Interprétation sympathique. — A. (2h)
- 04h00 **12** RUN TILL YOU FALL
 (5) E.-U. 1988. Drame de moeurs de M. Farrell avec Jamie Farr, Fred Savage et Shelley Fabares. — Pour rembourser sa belle-mère et se payer des études, un détective privé accepte de ramener une jeune fugueuse à sa famille. — Intrigue peu emballante. Mise en scène précise. Interprétation très inégale. Film tourné pour la télévision. (1h50)

3 IN FISHERMAN

4 5 6 7 8 9 10 11 12
CINE-MAXIMUM
 LE SECRET DE MON SUCCES.
 (2h30)

5 THE GUYS NEXT DOOR

Comédie musicale avec Bobbie Leslie, Damon Reinagle, Eddie Garcia, Patrick Dancy et Chris Wolfe.

8 9 12 15 18 22

32 35 40 TOUT UN MONDE A SUIVRE

Un cours offert par l'UQAM et la CEQ.

12 BOB IZUMI'S REAL FISHING SHOW

12 GENIES EN HERBE
 Anim.: Martin Gelinus. Juge: Marielle Vermette. Quarts de finale de la série métropolitaine (2e de 4).

57 THE FRUGAL GOURMET

Anim.: Jeff Smith. □

APRÈS-MIDI

12h00 2 6 7 9 11 12

13 13 LA SEMAINE PARLEMENTAIRE A OTTAWA

L'animateur Jean-Yves Michaud résume les travaux de la Chambre des communes.

2 LES PIERRAFEU EN CULOTTES COURTES

Dessins animés.

3 BASKETBALL (D)

Équipes de la NCAA. Match de demi-finales de division. (2h) EN DIRECT □

5 THE CANADIAN GARDENER

Anim.: Dave Tarrant et Bob Switzer. L'émonage des rosiers. □

5 SATURDAY MORNING VIDEOS**SAMEDI**

9 MARS

8 9 12 15 18 22

32 35 40 PREMIERE LIGNE

LES FEMMES ONT-ELLES PRIS LEUR PLACE DANS LES MEDIAS? Anim.: Dominique Payette. Un magazine d'information. Reprise du vendredi précédent à 19h30. □

12 MAPLE LEAF WRESTLING

(1h)

22 ÉMISSIONS PUBLICITAIRES

(1h)

57 TODAY'S GOURMET THE HEALTHY GOURMET.

Anim.: Jacques Pépin.

12h30 2 6 7 9 11 12

13 13 CINÉ-FAMILLE L'ATTAQUE DE LA FROMAGERIE.

(1h)

2 ALVIN ET LES CHIPMUNKS**5 OUTDOOR SPORTSMAN****5 NBA INSIDE STUFF**

Magazine sportif.

8 9 12 15 18 22

32 35 40 PROFESSION PROF

LE TRAVAIL EN ÉQUIPE: LE CHOC DES IDÉES. Une série qui s'adresse aux enseignants et enseignant-antes. REPRISE

57 CIAO ITALIA

SALADS ITALIAN STYLE. Anim.: Mary Ann Esposito.

13h00 2 LES SUPER

ÉTOILES DE LA LUTTE

Les meilleurs combats de la W.W.F. Anim.: Guy Hauray. Comm.: Édouard Carpentier et Raymond Rouabeau. (1h)

5 CBC SPORTS WEEKEND (D)

En provenance du Copps Coliseum à Hamilton, demi-finales masculines du Labatt Brier, championnats canadiens de curling. (3h) EN DIRECT

5 AMERICAN GLADIATORS

Jeu. Anim.: Joe Theismann et Mike Adamie. — Des participants se soumettent à des épreuves d'ordre physique qui sont parfois épuisantes. (1h)

8 9 12 15 18 22

32 35 40 DROIT DE PAROLE

Anim.: Michel Viens. Un débat sur les grandes préoccupations de l'heure. (1h) REPRISE

12 SATURDAY CINEMA DIARY OF A PERFECT MURDER.

(2h)

22 WORLD CUP SKIING

(1h)

57 THE JOY OF PAINTING

Anim.: Bob Ross.

13h12 15 L'EUROFLASH

13h15 15 LES HEROS DU SAMEDI

PATIN DE VITESSE. Accent mis sur les sports non-violents et l'esprit d'équipe. (1h)

13h30 2 6 7 9 11 12

13 13 LES JEUX DU QUÉBEC - HIVER 1991

En provenance du centre de la Mauricie. Compétitions. Comm.: Gérard Potvin et Louis Hardy. (1h30)

57 LAP QUILTING WITH GEORGIA BONESTEEL

QUILT NATIONAL '89. □

Perles

Celia Brayfield

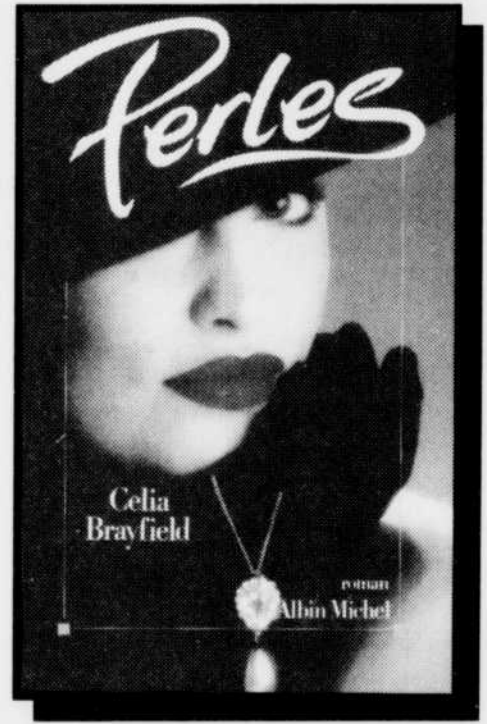

29,95 \$

Belles, riches et célèbres, issues d'une vieille famille de l'aristocratie anglaise, Cathy et Monty Bourton ont atteint le sommet de la réussite et de la gloire. Mais le don mystérieux de deux perles va bouleverser leur vie en leur révélant un drame terrible noué quarante ans plus tôt en Malaisie.

.....

Des quartiers chauds de Singapour aux nuits scandaleuses de la jet-society, ce fabuleux roman-fleuve vous entraîne dans une grande aventure où s'affrontent toutes les passions humaines, toutes les ambitions et tous les rêves.

ÉDITIONS
ALBIN MICHEL

EN VENTE CHEZ VOTRE FOURNISSEUR



Geena Davis, Michael Keaton et Alec Baldwin dans le film « Betelgeuse » en primeur samedi, 19h à CINEMA QUATRE SAISONS.

SAMEDI

9 MARS

14h00 LES ARPENTS

VERTS

Avec Eva Gabor et Eddie Albert.

3 THE ROAD TO THE

FINAL FOUR (D)

Pronostics sur les championnats 1991 de basketball de la NCAA. EN DIRECT

1 5 6 7 9 11

CINE-MAXIMUM

MANNEQUIN. (2h)

5 SMASH HITS

8 9 12 15 16 22

32 35 40: RIDEAU

MARCELLE FERRON. Le cheminement de Marcelle Ferron, l'un des plus grands noms de la peinture québécoise à travers son engagement artistique et social. (1h) REPRISE

22 EMISSIONS

PUBLICITAIRES

(1h)

57 THE NEW YANKEE

WORKSHOP
WOODBOX. Anim.: Norm Abram.

14h15 C'EST LA VIE

Anim.: Louise Dussault et Marcel Sabourin. Thème: le deuil d'un enfant. (1h)

14h30 FLIC A TOUT

FAIRE

LA POULE AUX OEUF D'OR avec John Ritter et Barbara Bosson.

3 BASKETBALL (D)

Équipes de la NCAA. Match de demi-finale de division. (2h) EN DIRECT

5 EMISSION

PUBLICITAIRE

57 THE

WOODWRIGHT'S SHOP
DOVETAILING IN THE TOOL
CHEST. (2)

15h00 2 6 7 9 11 13

13 L'UNIVERS DES

SPORTS

Anim.: Marie-Josée Turcotte. Coupe du monde de ski: descente femmes (Morioka, Japon); descente hommes (Aspen, Colorado); descente femmes (Lac Louise, Alberta). — Lionel Duval au Forum. (1h30)

2 LE VAGABOND

LES INSEPARABLES. Les aventures d'un chien savant.

5 OLYMPIC

SHOWCASE

(1h30)

8 9 12 15 16 22

32 35 40: RIDEAU

CAROLYN CARLSON. Un portrait de cette danseuse et chorégraphe d'avant-garde. (1h) REPRISE

12 CANADA IN VIEW

12 CINEMA

V A TOUJOURS MOYEN DE MOYENNER. (1h30)

22 PROFESSIONAL

BOWLERS TOUR

(1h30)

57 ORIENTAL RUGS

MORE GREAT RUGS FOR GREAT HOMES.

15h15 ECHO

LE PRIX DE LA GUERRE. Les conséquences économiques de la guerre dans le golfe. (1h) REPRISE

15h30 SACRÉE

GÉNÉRATION
LORRAINE. DOUCE LORRAINE avec Michael J. Fox, Meredith

Baxter Birney et Michael Gross. — Des incidents cocasses surviennent dans une famille où les parents, nippés des années 60 devenus père et mère, se retrouvent avec une progéniture apparemment plus adulte qu'eux!

12 SKI BASE

57 GARDENS OF THE

WORLD WITH AUDREY

HEPBURN

Observation de plusieurs jardins européens où l'on peut apprécier la rose dans toute sa splendeur. (1h05)

16h00 PASSEPORT

FLORIDE

Anim.: Lise Lefebvre et Peter Duncan. Découvrons les magnifiques régions et les différents centres touristiques de ce lieu cher aux Québécois.

1 5 6 7 9 11

CINE-MAXIMUM

LABYRINTHE. (2h)

5 CBC SPORTS

WEEKEND

Reportages: championnats de ski pour la Coupe du monde de descente (femmes), tenus plus tôt dans la journée au Lac Louise en Alberta; championnats de ski pour la Coupe du monde de descente (hommes), enregistrés plus tôt dans la journée à Aspen au Colorado; Ben Johnson dans le sprint de 60 mètres des championnats de piste et pelouse intérieure, enregistrés aujourd'hui à Seville en Espagne; aperçu des championnats de patinage artistique qui auront lieu bientôt à Munich. (2h)

8 9 12 15 16 22

32 35 40: TRANSITIONS

Anim.: Ernest Godin. REPRISE

12 WIDE WORLD OF

SPORTS

Reportages: épreuves sur piste et pelouse en salle en provenance de Saskatoon; rencontre de natation à Calgary; profils de Kurt Browning

et de Jim Cressman, arbitre au baseball amateur. (2h)

16h15 RAMDAM

L'art modeste et la gaie Di Rosa; le charleston; la haute couture soviétique; la pièce de théâtre 'Mozart, 34'; rencontres avec des magiciens; les lettres à Rimbaud d'Alain Borer.

16h30 2 6 7 11 13

GENIES EN HERBE

2 MAGAZINE DU SKI

Anim.: Michel Fervac-Larose et Dominique Laroche. Équipement, gadgets, forfaits-vacances... tout pour être bien informé.

3 OLYMPIC

WINTERFEST

Reportages sportifs. (1h30)

5 NBC SPORTS -

HONDA CLASSIC

Tournoi de golf. (1h30)

8 9 12 15 16 22

32 35 40: C'EST LA VIE

LA MORT DU PERE. Des hommes et des femmes nous parlent de leur père décédé et de l'importance de cette présence dans leur vie. (1h)

9 13 L'HEURE DE LA

BONNE NOUVELLE

12 CINEMA DE 17

HEURES

L'HISTOIRE D'UNE VICTOIRE. (1h30)

22 ABC WIDE WORLD

OF SPORTS (1h30)

16h35 THE

WONDERWORKS FAMILY

MOVIE

LANTERN HILL. (2h25)

16h45 TVB JOURNAL

TELEVISION DE TFI

En reprise à 23h55.

17h00 2 6 7 11 13

LA BANDE DES SIX

Magazine culturel animé par Suzanne Lévesque, enregistré au Lux à Montréal. Avec Marie-France Bazzo, Georges-Hébert Germain, René Hamier-Roy et Nathalie Petrowski. (1h)

2 HOCKEY PLUS

Anim.: André Côté. Un magazine actuel pour les amateurs les plus exigeants.

9 CONTINENT EN

CRISE

(1h)

17h30 LE GRAND

JOURNAL 17h30

12 LE CANADA SUR

DEUX ROUES

Québec: le Lac-St-Jean.

8 9 12 15 16 22

32 35 40: LES COLLES

BUISSONNIERES

Un jeu questionnaire sur le français parlé qui s'adresse particulièrement aux étudiants du niveau secondaire. Anim.: Pierre Thérien.

17h40 SPORT

ACTIVITÉS

Anim.: Alain Crête et Danièle Vallee. Les meilleurs moments du sport amateur et professionnel qui se sont déroulés dans la région de Québec sont présentés en résumé à chaque semaine. En plus, les performances des Nordiques de Québec et des Harfangs de Beauport.

SOIRÉE

18h00 2 6 7 9 11 12

13 13 CONGRES DU

PARTI LIBERAL DU

QUÉBEC (D)

Du Palais des congrès de Montréal. Anim.: Bernard Derome. (1h) EN DIRECT

2 LA ROUE

CHANCEUSE

REPRISE

3 THE NEWS

4 5 6 7 9 11

CINE-MAXIMUM

DRAGNET. (2h)

5 CBC NEWS

SATURDAY REPORT

(1h)

5 NIGHTLY NEWS ON

5

15 LE TEMPS DE

VIVRE

Magazine des retraités et préretraités. Anim.: Jacques Boulanger.

8 9 12 15 16 22

32 35 40: PASSE-

PARTOUT

COQ OU POULE.

12 PULSE AT 6:00

22 ABC NEWS

18h30 COUP DE

FOUDRE

REPRISE

3 CBS EVENING

NEWS

5 NBC NIGHTLY

NEWS

8 9 12 15 16 22

32 35 40: OMNI

SCIENCE

LES MTS. Anim.: Claire Pimpare. Une série de vulgarisation scientifique. Sujets: le sida; la gonorrhée et l'infection à chlamydia; l'herpès génital et les condylomes acuminés. REPRISE

12 DICK IRVIN'S

HOCKEY MAGAZINE

22 SUPER FORCE

18h50 TVB L'EUROMAG

19h00 2 6 7 9 11 12

13 JUSTE POUR

RIRE!

Les meilleurs moments du 'Festival Juste pour rire' - Été 1990. Anim.: Dominique Michel et Michel Courtemanche. Inv.: Michel Lauzière, 'Les Poupees', Pierre Verville, Le Groupe Sanguin, Pierre Palmade et Ginette Reno. (1h)

2 CINEMA QUATRE

SAISONS

BETELGEUSE (2h)

3 STAR SEARCH

Anim.: Ed McMahon. (1h)

5 THE TOMMY

HUNTER SHOW

Inv.: Carl Perkins, Riders in the Sky, Del Reeves, Lori Van, Lionel Cartwright. (1h)

5 A CURRENT AFFAIR:

EXTRA

Anim.: Maureen O'Boyle. Magazine d'information axé sur le fait divers. (1h)

12 JOURNAL TÉLÉVISÉ

DE LA S.S.R.

8 9 12 15 16 22

32 35 40: LES

CACATOES

D'AUSTRALIE

Un documentaire sur ces grands et majestueux oiseaux blancs qui charment le paysage de l'Australie. (1h)

12 DOOGIE HOWSER,

M.D.

GUESS WHO'S COMING TO DOOGIE? Comédie dramatique avec Neil Patrick Harris, James B. Sikking et Belinda Montgomery. — Doogie est un médecin âgé de 16 ans. Malgré sa profession, il demeure tout de même un adolescent qui travaille dans un monde d'adultes.

22 STAR TREK: THE

NEXT GENERATION

(1h)

57 SESAME STREET

BIG BIRD'S BIRTHDAY OR LET THEM EAT CAKE. Célébration de l'anniversaire de naissance de Big Bird, personnage de la série 'Rue Sesame'. Inv.: Candice Bergen, Whoopi Goldberg, Glenn Close, Tracey Ullman et de nombreux autres. (1h)

19h30 TVB THALASSA

Anim.: Georges Pernolet. La vie marine et les activités nautiques sous tous leurs aspects. (1h)

ON N'APPREND PAS À UN JEUNE SINGE À FAIRE DES GRIMACES

Michel Courtemanche prend son rôle de coanimateur très au sérieux. En compagnie de Dominique Michel, il reçoit Pierre Verville, Ginette Reno, Michel Lauzière et le "gars fatigué" du Groupe Sanguin.

Juste pour rire
Samedi 19h00



Radio-Canada
Télévision

POUR VOUS AVANT TOUT

SAMEDI

9 MARS

12 BORDERTOWN
THE CONVOY. Aventures avec John H. Brennan, Richard Comar et Sophie Barjac. — Des hors-la-lois se déguisent en agents de la gendarmerie royale afin de s'approprier d'une cargaison d'or qui transite par Bordertown. □

20h00 **2 5 6 7 9 11**

12 13 LA SOIRÉE DU HOCKEY MOLSON A RADIO-CANADA — MOLSON HOCKEY NIGHT IN CANADA (D)
Du Forum de Montréal, match entre les Canadiens et les Canucks de Vancouver. (2h30 appr.) EN DIRECT

3 UNCLE BUCK
Comédie avec Kevin Meaney, Dahve Chodan et Sarah Marlinck. — Suite au décès de son frère, un homme mal dégrossi se retrouve en charge d'une famille de trois enfants. □

4 5 6 7 9 11

CINE-EXTRA

DOUBLE DÉTENTE. (2h)

5 OPRAH WINFREY SPECIAL

(1h) □

8 9 12 15 15 22

32 35 40 AVEC UN GRAND A

L'AMOUR QUI TUE avec Sylvie Léonard (Diane), Ghyslain Tremblay (André), Yolande Michaud (Rolande) et Steve Gendron (Eric). — Pourquoi les hommes battent-ils leur femme et parfois les abattent? Pourquoi les femmes ne parlent-elles pas des leur premier mot violent, des le premier coup de poing? (1h40) Reprise du vendredi précédent à 21h00.

12 KATTS AND DOG

DOUBLE CROSS. Aventures avec Jesse Collins et Andrew Bednarski. — Hank tente de retrouver une icône inestimable du XVe siècle qui a été volée. □

22 THE YOUNG RIDERS

Western avec Ty Miller, Gregg Rainwater et Josh Bralin. — En 1860, six jeunes du Territoire du Dakota font la livraison du courrier pour la Pony Express. (1h) □

57 OF MOOSE AND MEN - THE BULLWINKLE AND ROCKY STORY

Narr: William Conrad. Documentaire sur l'émission de dessins animés la plus populaire des années cinquante et soixante aux États-Unis. (1h30)

20h30 **3 LENNY**

Comédie avec Lenny Clarke, Lee Garlington et Eugene Roche. — Un homme doit composer avec ses enfants, ses parents et deux emplois. □

17 L'EUROFLASH

12 IN LIVING COLOR
Parodies et sketches avec Keenan Ivory Wayans, Kelly Coffield et de nombreux autres. □

20h33 **17 LA NUIT DES CÉSARS**

Grand gala de remise de prix, présidé par Sophia Loren, qui honore le cinéma français et d'ailleurs. Record absolu pour Cyrano de Bergerac avec 13 nominations. (1h57)

21h00 **2 BANGKOK HILTON**

(Tre de 6). Avec Denholm Elliott, Nicole Kidman et Hugo Weaving. — Parle en Thaïlande à la recherche de son père, une jeune femme est arrêtée pour trafic de drogues et enfermée dans une prison sévère. (1h)

3 CBS SATURDAY MOVIE

LA BAMBA. (2h) □

5 GOLDEN GIRLS

Comédie avec Bea Arthur, Rue McClanahan, Betty White et Estelle Getty. — Quatre femmes indépendantes qui insent la soixantaine vivent diverses mésaventures à Miami. □

12 THE TRIALS OF ROSIE O'NEILL

LATE NIGHT CALLERS. Drame avec Sharon Gless, Donan Harewood et Ron Rifkin. — Une avocate récemment divorcée décide de quitter le droit corporatif pour l'assistance judiciaire. (1h)

22 ABC SATURDAY NIGHT MOVIE

FRANK NITTI, THE ENFORCER. (2h) □

21h30 **5 EMPTY NEST**

Comédie avec Richard Mulligan, Kristy McNichol et Dinah Manoff. — Un pédiatre de Miami, veuf et réservé, connaît une vie mouvementée grâce à sa secrétaire et ses deux filles. □

57 JAMES TAYLOR IN CONCERT

Spectacle enregistré au mois de décembre 1987 par le chanteur populaire James Taylor. (2h) REPRISE

21h40 **8 9 12 15 15 22**

32 35 40 PARLER POUR PARLER

LA VIOLENCE CONJUGALE. Janelle Bertrand et ses invités s'entretiennent sur le sujet illustré dans la dramatique précédente. (1h50) Reprise du vendredi précédent à 22h30. □

22h00 **2 S.O.S. MEDECINS**

Avec Robert Grubb et Liz Burch. — À l'aide d'un avion, deux médecins s'efforcent de servir une petite communauté tout en affrontant le rude climat et l'isolement abrutissant de l'arrière-pays australien. (1h)

4 5 6 7 9 11

AD LIB

Avec Jean-Pierre Coallier. Talk-show

5 CAROL AND COMPANY

Sketch avec Carol Burnett et ses invités.

12 NEON RIDER

HIGHWIRE. Drame avec Winston Rekert, Antoinette Bower et Alex Bruhanski. — Michael tente de rétablir les faits lorsque la fille de la femme qu'il fréquente tombe du balcon d'un édifice lors d'une fête. (1h) □

22h30 **2 6 7 9 11 12**

13 13 LE TELEJOURNAL

5 DEAR JOHN

Comédie avec Judd Hirsch. — Un homme abandonne par sa femme se retrouve en thérapie de groupe. □

17 JEUNE CINÉMA

Anim.: Richard Gay. Un artisan du 7e art partage sa vision du jeune cinéma à travers l'un de ses premiers films. Inv.: Paule Baillargeon. Film présenté: "La Cuisine rouge" de P. Baillargeon et Frédérique Collin, un triste constat des relations hommes-femmes. (1h30) REPRISE

22h50 **2 6 7 9 11 12**

13 13 LES NOUVELLES DU SPORT

4 5 6 7 9 11

TIRAGES DE "LA QUOTIDIENNE" - "SÉLECT 42" - "LOTTO 6/49" - "EXTRA"

23h00 **2 LE GRAND JOURNAL 23h**

3 THE NEWS

4 5 6 7 9 11 LE TVA, ÉDITION RÉSEAU

5 THE NATIONAL

5 NEWS 5 NIGHTSIDE

12 CTV WEEKEND NEWS

22 ABC NEWS

23h05 **2 6 7 9 11 13**

13 TELE-SÉLECTION

MEURTRE DANS UN MIROIR. (2h05) □

12 CINÉMA

JUMPIN' JACK FLASH. (2h)

23h15 **5 QUEBEC**

PROVINCIAL AFFAIRS

22 FRIDAY THE 13TH

(1h)

23h20 **4 5 6 7 9 11**

LES SPORTS

5 NEWSWATCH

23h30 **2 SPORTS PLUS**

WEEK-END

3 NIGHT COURT

Comédie avec Harry Anderson. (1h)

4 5 6 7 9 11

CINE-MAXIMUM

NEIGE SUR BEVERLY HILLS. (2h30)

5 SATURDAY NIGHT LIVE

(1h30)

8 9 12 15 15 22

32 35 40 CINE-CINÉMA

SOUS LES ÉTOILES DE NEW YORK. (1h34)

12 PULSE TONIGHT

57 DOCTOR WHO

SNAKE DANCE. Le docteur cherche à combattre un esprit maléfique qui a envahi le cerveau de Mara. (1h32)

23h45 **5 CBC LATE NIGHT**

THE PICNIC. (1h30)

00h00 **2 SERIE ROSE**

LE MANDRAGORE. En Flandre, au XVe siècle, une femme mariée fait l'admiration de tous, car elle est aussi jolie que sage. Un jeune étudiant en médecine, nouveau venu dans la ville, décide de la conquérir.

3 21 JUMP STREET

Série dramatique avec Johnny Depp, Steven Williams et Holly Robinson. — Des étudiants agissent pour le compte de la police afin de démasquer des criminels qui oeuvrent chez les adolescents. (1h)

17 LES FRANCOFOLIES DE MONTRÉAL 1996

Concerts enregistrés lors du festival. Inv.: Patrick Bruel (dern. de 2).

12 CINÉMA 12

MARRIED TO THE MOB. (2h appr.)

00h15 **22 SUPER MEMORY**

00h30 **17 JOURNAL**

TELEVISION DE TFI

Reprise du bulletin de 16h45.

00h35 **2 BLEU NUIT**

LES DESIRS AMOUREUX DE MELODIE. (1h50)

01h00 **3 NEWHART**

Comédie avec Bob Newhart.

5 REPUBLIC MOVIE

PIMPANEL SMITH. (2h) (CB)

01h15 **17 LA NUIT DES CÉSARS**

(2h) Reprise de 20h33.

01h30 **3 ÉMISSION**

PUBLICITAIRE

02h00 **12 SECOND**

FEATURE

FOOLIN' AROUND. (2h)

03h00 **5 ÉMISSION**

PUBLICITAIRE

03h15 **17 RADIO FRANCE**

INTERNATIONALE

(9h57)

04h00 **12 THIRD FEATURE**

RUN TILL YOU FALL. (1h50)

LESOLEIL publie

du dimanche au vendredi

un résumé de l'horaire

de la soirée dans la page

"Où aller à Québec"

DIMANCHE

10 MARS

MATINÉE

5h50 **12 VIDEO GOLD**

6h00 **12 TEENAGE**

MUTANT NINJA

TURTLES

Dessins animés.

6h30 **5 HOUR OF POWER**

(1h)

12 INSPECTOR GADGET

7h00 **3 ÉMISSION**

PUBLICITAIRE

12 BEETLEJUICE

22 STAR TREK: THE NEXT GENERATION

(1h)

57 SESAME STREET

(2h)

7h30 **2 6 7 9 11 12**

13 13 DECLIC

Entre 7h30 et 9h45, Luc Senay présente chacune des émissions de la matinée tout en évoquant une foule de sujets qui sauront intéresser les jeunes.

3 CATHOLIC MASS

5 AUTO SHOWCASE

12 PROFILES OF NATURE

7h35 **2 6 7 9 11 12**

13 13 BINO FABULE

DÉBUT. Sur la planète Kormagar, Bino, un jeune scientifique, et Tarcicols, une tortue astrophysicienne, rêvent d'apprendre à voler. Ils rencontrent Claire de Lune, un personnage transparent qui détient ce merveilleux pouvoir.

8h00 **2 6 7 9 11 12**

13 13 LA FAMILLE CALINOIRS

Dessins animés.

3 TINY TOONS

(1h)

4 5 6 7 9 11

VISION MONDIALE

Reportages sur les pays en voie de développement. (1h)

5 SUNDAY TODAY

Magazine d'information avec Mary Alice Williams et Garrick Uley. (1h30)

12 ROBERT SCHULLER

HOUR OF POWER. (1h)

22 KIDS MAKE THE GRADE

8h30 **2 6 7 9 11 12**

13 13 LES MYSTÉRIEUSES CITÉS D'OR

Dessins animés.

8 9 12 15 15 22

32 35 40 LE SYSTÈME SCOLAIRE AU QUÉBEC

Un cours offert par l'Université Laval. (1h)

22 ÉMISSIONS PUBLICITAIRES

(2h)

9h00 **2 6 7 9 11 12**

13 13 TIC ET TAC, LES RANGERS DU RISQUE

Dessins animés.

3 CBS NEWS SUNDAY MORNING

Avec Charles Kuralt. (1h30) □

4 5 6 7 9 11 LE MONDE À VENIR

5 JIMMY SWAGGART

(1h)

12 MIRACLES NOW

57 LONG AGO & FAR AWAY

BILL AND BUNNY. □

9h15 **2 LA TRAGÉDIE SILENCIEUSE**

(1h)

9h30 **2 6 7 9 11 12**

13 13 LA BANDE A OVIDE

Dessins animés. □

4 5 6 7 9 11 IL M'AIME COMME JE SUIS

5 MEET THE PRESS

Table ronde sur un sujet d'actualité politique américaine. □

8 9 12 15 15 22

32 35 40 CARREFOUR ENAP

Un cours offert par l'ENAP.

12 HELLENIC PROGRAM

Programmation grecque.

57 NEWTON'S APPLE

Emission scientifique pour les jeunes. □

9h45 **2 6 7 9 11 12**

13 13 PARCELLES DE SOLEIL

Des jeunes viennent parler de la vie qu'ils mènent, de leurs espoirs, de leurs amis, de leur vie spirituelle. Anim.: Claude Lafortune. Inv.: Elisabeth Lefrançois. 11 ans.

4 5 6 7 9 11

JUSTICE POUR TOUS

LES RISQUES D'UN JOUEUR DE BALLE-MOLLE. Anim.: Louis-Paul Allard.

5 CORONATION STREET

Feuilleton. (1h30)

5 NEWS 5 THIS WEEK

8 9 12 15 15 22

32 35 40 ORBITE

Un cours offert par la D.F.D.

57 L'HEURE DE LA BONNE NOUVELLE

12 QUESTION PERIOD

Avec Pamela Wallin. Table ronde sur la politique canadienne. □

57 FAERIE TALE

THEATRE

SNOW WHITE AND THE SEVEN DWARFS. Conte avec Elizabeth McGovern. — Une jeune fille, menacée par sa méchante belle-mère, cherche refuge auprès de sept nains qui vivent dans la forêt.

10h15 **2 CROIRE POUR COMPRENDRE**

10h30 **2 LE MINISTÈRE D'ALBERTO CARBONE**

3 FACE THE NATION

Avec Leslie Stahl.

4 5 6 7 9 11

DIMANCHE

10 MARS

4 5 6 7 8 9 10 11 12

NATURE ENJEU

Anim.: Yves Blouin. Avec la participation de Louis-Paul Allard. Reportages: l'écotourisme; la santé du fleuve St-Laurent; hommage à Jean-Louis Frund, peintre animalier. REPRISE

5 HOME AGAIN WITH BOB VILA

Conseils de rénovation domiciliaire.

8 9 12 15 16 22

32 35 40 QUESTIONS D'ARGENT

Anim.: Lise LeBel. Chroniqueurs: Diane Bellemare et Michel Girard. Un magazine d'information économique. REPRISE

9 13 VISION MONDIALE

(1h)

9 LE SUPPLÉMENT 22 A COMMUNIQUER

57 HOMETIME UNDERGROUND SPRINKLERS. CONTROLS. □

11h30 2 MAGAZINE DU SKI

Reprise de samedi, 16h30.

3 MISSING / REWARD

Anim.: Stacy Keach. Dossiers sur les avis de recherches émis pour retrouver soit des personnes soit des objets de valeur.

4 6 7 9 11 LA VIE DES GENS RICHES ET CÉLÈBRES

Avec Robin Leach.

5 MEETING PLACE

Service religieux en provenance du Trinity Lutheran Church d'Edmonton en Alberta pour commémorer l'anniversaire de l'assassinat de l'archevêque salvadorien Oscar Romero. Célébrant: le révérend Joseph MacNeil. (1h) REPRISE

5 BABE

WINKLEMAN'S GOOD FISHING

Magazine sur la pêche.

5 REVUE DE LA SEMAINE / L'ÉGLISE / UPA

8 9 12 15 16 22

32 35 40 QUEBEC INC.

Un magazine qui traite du dévelop-

pement économique des diverses régions du Québec. Anim.: Louis Bergeron. Journaliste: Guy Tremblay. Sujets: les producteurs privés d'électricité; le profil socio-économique du Bas Saint-Laurent. En reprise lundi, 22h00.

22 THIS WEEK WITH DAVID BRINKLEY (1h)

57 THIS OLD HOUSE

Anim.: Steve Thomas et Norm Abram. □

APRÈS-MIDI

12h00 2 6 7 9 11 12

13 LA SEMAINE

VERTE

Avec Yvon Leblanc. La situation de l'oviculture au Québec. — Les fleurs du sud (dern. de 2): l'exposition d'orchidées au Jardin botanique de Montréal. — Le rôle des agricultrices en Saskatchewan. — La chasse en terrain privé. (1h)

2 LES PIERRAFEU

Dessins animés.

3 THE ROAD TO THE FINAL FOUR (D)

Pronostics sur les championnats 1991 de basketball de la NCAA. EN DIRECT □

4 5 6 7 9 11

CINÉ-MAXIMUM

RIEN EN COMMUN. (2h30)

5 NBC SPORTS - NBA BASKETBALL (D)

En provenance d'Atlanta, les Hawks reçoivent les Bulls de Chicago. (2h45) EN DIRECT

8 9 12 15 16 22

32 35 40 POINTS DE VUE

QUEBEC ET ASSOCIÉES. Portrait de quatre Québécoises d'âges et de milieux différents, à la tête d'entreprises saines et en pleine croissance. (1h) REPRISE □

12 SUNDAY EDITION

Anim.: Mike Duffy. (1h)

57 ROD AND REEL

STREAMSIDE

BRAIL A SALMON.

12h15 3 BASKETBALL

Équipes de la NCAA. Match de



« Suzanne Lévesque par Suzanne Lévesque » aux BEAUX DIMANCHES, 21h35 à Radio-Canada.

finales de division. (2h) EN DIRECT □

12h30 2 LES MONDES ENGLOUTIS

5 CBC SPORTS WEEKEND (D)

En provenance du Copps Coliseum à Hamilton, finales masculines du Labatt Brier, championnats canadiens de curling. (3h30) EN DIRECT. Attention: les émissions SUNDAY ARTS ENTERTAINMENT sont retirées exceptionnellement.

22 EMISSIONS PUBLICITAIRES (1h30)

57 MOTORWEEK '91

Anim.: John Davis. Sujet: la Porsche 928 GT.

13h00 2 6 9 11 13 13

SECOND REGARD

Anim.: Normand Séguin. Actualités religieuses.

2 LE CHOC DES IDÉES

Anim.: Jean Dumas. Affaires publiques. Une heure de discussion vive où les idées s'entrechoquent

pour tenter de mieux comprendre les faits entourant l'actualité. (1h)

7 12 L'HEURE DE LA BONNE NOUVELLE

8 9 12 15 16 22

32 35 40 VISA SANTÉ

Anim.: Louise-Josée Mandoux et le docteur Yves Lamontagne. Un magazine sur la santé. Sujets: les soins à domicile; l'ordinateur en psychiatrie; la sexualité de 0 à 6 ans; la musique nouvel âge; la contamination de certains aliments. (1h) REPRISE □

TÉLÉ DIMANCHE CINÉMA

12h00 4 5 6 7 9 11

RIEN EN COMMUN

(4) (Nothing in Common), E.-U. 1986. Comédie dramatique de G. Marshall avec Tom Hanks, Jackie Gleason et Eva Marie Saint. — Un jeune publicitaire, dont la vie est perturbée par la séparation de ses parents, reste auprès de son père malade. — Analyse des relations entre père et fils. Mélange astucieux de pathos et d'humour. Traitement ironique. Effets bien dosés. Bonne interprétation. (2h30)

13h00 57 MURDER SHE SAID

(4) G.-B. 1962. Comédie policière de G. Pollock avec Margaret Rutherford, Arthur Kennedy et James Robertson Justice. — Une vieille demoiselle témoin d'un meurtre décide de mener sa propre enquête. — Scénario tire d'un roman d'Agatha Christie. Traitement humoristique. Mise en scène honnête. Composition savoureuse de M. Rutherford. — A. E.T.

MURDER AT THE GALLOP

(4) G.-B. 1963. Comédie policière de G. Pollock avec Margaret Rutherford, Robert Morley et Flora Robson. — Une vieille demoiselle enquête sur la mort étrange d'un riche vieillard. — Adapta-

tion d'un roman d'Agatha Christie. Traitement sans prétention mais savoureux. Mise en scène honnête. Interprétation pittoresque. — A. (3h40)

14h00 2 LE FIDELE VAGABOND

(4) (Old Yeller), E.-U. 1957. Western de R. Stevenson avec Dorothy McGuire, Tammy Kirk et Fess Parker. — Au Texas, un jeune garçon se prend d'amitié pour un chien errant qui devient le protecteur de ses nouveaux maîtres. — Recit simple et intéressant. Éléments psychologiques justes. Manque de rigueur compensé par le sens de la nature. Jeu spontané des jeunes interprètes. — E. E.T.

L'OURS, MON FRÈRE

Can. 1974. L'ours et l'homme, jadis frères, peuvent-ils encore espérer partager une terre qui paraissait sans limite? (2h)

8 9 12 15 16 22

32 35 40 À BOUT DE SOUFFLE

(3) Fr. 1959. Drame psychologique de J.-L. Godard avec Jean-Paul Belmondo, Jean Seberg et Van Doude. — Un déserteur poursuivi par la police est dénoncé par sa maîtresse. — Film désinvolte réalisé à peu de frais. Oeuvre marquante de la nouvelle vague. Virtuosité technique. Interprétation pleine d'aisance de Belmondo. (2h) □

12 MY BOYFRIEND'S BACK

(5) E.-U. 1989. Comédie dramatique de P. Schneider avec Sandy Duncan, Jill Eikenberry et Judith Light. — A la de-

mande d'un producteur de télévision, trois chanteuses tentent de retravailler ensemble après 25 ans de séparation. — Histoire sans surprise mais plaisante. Réalisation inégale. Interprétation adéquate. Film tourné pour la télévision. — A. (2h)

14h30 4 5 6 7 9 11

OPERATION CHIMPANZÉ

(4) (Project X), E.-U. 1987. Science-fiction de J. Kaplan avec Matthew Broderick, Helen Hunt et Bill Sadler. — Un chimpanzé capable de communiquer par signes est envoyé dans un centre de recherches de l'aviation où il sert de cobaye. — Sujet intéressant malgré quelques invraisemblances. Traitement efficace. Rythme assez captivant. Primitifs fort bien dressés. Interprétation sympathique. — E. (2h30)

20h00 3 THE FIRST SEASON

(5) Can. 1989. Drame social de R.L. Thomas avec R.H. Thomson, Kate Trotter et Christiane Hirt. — La femme et la fille d'un pêcheur qui s'est suicidé maintiennent leur petite entreprise grâce à l'aide d'un vétéran du Viêt Nam. — Histoire peu consistante. Développements prévisibles. Bonne mise en images. Interprétation convaincante. (2h)

8 9 12 15 16 22

32 35 40 D'UN SANG TROP PUR

(4) (Of Pure Blood), E.-U. 1986. Drame policier de J. Sargent avec Lee Remick, Patrick McGowan et Gottfried John. — Une Américaine née en Allemagne se rend dans son pays d'origine pour se renseigner sur les circonstances de la

mort de son fils. — Aspects historiques et psychologiques intéressants. Mise en scène de métier. Jeu solide de L. Remick. Film tourné pour la télévision. (1h40)

21h00 2 TUCKER: UN HOMME ET SON RÊVE

(3) (Tucker - The Man and His Dream), E.-U. 1988. Drame social de F.F. Coppola avec Jeff Bridges, Joan Allen et Martin Landau. — Dans les années 40, un entrepreneur indépendant qui a conçu une nouvelle automobile à des ennuis avec les grosses sociétés concurrentes. — Scénario inspiré des faits authentiques. Recit habilement évocateur de l'époque illustrée. Mise en scène énergique. Détails précis. Interprétation sûre. — A. (2h30)

3 AFTERMATH: A TEST OF LOVE

PREMIÈRE MONDIALE. E.-U. 1991. Drame avec Richard Chamberlain et Michael Learned. — Les membres d'une famille sont durement éplorés par l'assassinat de l'un des leurs. (2h) □

5 12 THREE MEN AND A BABY

(4) E.-U. 1987. Comédie de L. Nimoy avec Tom Selleck, Steve Guttenberg et Ted Danson. — Un acteur et deux amis qui partagent le même appartement vont devoir se transformer en pères adoptifs d'un bébé déposé devant leur porte. — Version américaine assez réussie du film français "Trois hommes et un couffin". Mise en scène alerte et précise. Interprétation pleine d'aisance. (2h) □

22 MARRIED TO THE MOB

(4) E.-U. 1988. Comédie policière de J. Demme avec Michelle Pfeiffer, Matthew Modine et Dean Cain. — Un agent du FBI est chargé de surveiller une jeune femme dont le mari vient d'être tué par un mafioso. — Ensemble charmant. Un certain humour. Univers caricaturé de mafiosi banlieusards. Interprétation amusante. (2h appr.) □

21h40 8 9 12 15 16 22

32 35 40 CAT BALLOU

(3) E.-U. 1965. Western de E. Silverstein avec Jane Fonda, Lee Marvin et Michael Callan. — Une jeune institutrice de retour dans l'Ouest doit défendre puis venger son père. — Joyeuse parodie. Mise en scène alerte. Marvin excellent dans un double rôle. — A. (1h36)

00h00 5 ARIZONA HEAT

(5) E.-U. 1986. Drame policier de J.G. Thomas avec Michael Parks, Denise Crosby et Hugh Farrington. — Un flic aux manières brutales doit faire équipe avec un collègue pour retrouver l'assassin de plusieurs policiers. — Variations sur des thèmes connus. Intrigue peu passionnante. Interprétation efficace. (2h)

00h15 22 PLATOON LEADER

(6) E.-U. 1988. Drame de guerre de A. Narris avec Michael Dudikoff, Robert F. Lyons et Michael De Lorenzo. — Un lieutenant et ses hommes sont envoyés en mission dans la jungle vietnamienne. — Suite d'actes violents tout à fait gratuits. Situations archiconnues. Mise en scène moyenne. (2h)

DIMANCHE

10 MARS

12 STAR TREK: THE NEXT GENERATION
FINAL MISSION. Science-fiction avec Patrick Stewart, Jonathan Frakes et Levar Burton. (1h)

57 SUNDAY AFTERNOON MOVIES
MURDER SHE SAID ET: MURDER AT THE GALLOP. (3h40)

13h12 105 L'EUROFLASH
Résumé de la programmation du jour. Anim.: François Marchal.

13h15 105 FLASH VARICELLE
Emission jeunesse. Thème: les maisons.

13h30 2 6 7 9 11 12 13 13 CONGRÈS DU PARTI LIBÉRAL DU QUÉBEC (D)
Du Palais des Congrès de Montréal. Anim.: Bernard Derome. (2h) EN DIRECT

13h45 105 FELIX
Petit historique de la carrière de Sting: la boxe; le retour d'un groupe belge de 1969. En reprise le vendredi suivant à 17h00.

14h00 2 CINEMA QUATRE SAISONS
LE FIDÈLE VAGABOND ET: L'OURS, MON FRÈRE. (2h)

8 9 12 15 15 22 32 35 40 CINEMA
À BOUT DE SOUFFLE. (2h) 18

12 SUNDAY CINEMA
MY BOYFRIEND'S BACK. (2h)

22 COLLEGE BASKETBALL(D)
Équipes à confirmer. (2h) EN DIRECT

14h15 3 THE ROAD TO THE FINAL FOUR (D)
Pronostics sur les championnats 1991 de basketball de la NCAA. EN DIRECT

105 SCULLY RENCONTRE
Anim.: Robert Guy Scully. Inv.: Jean Chrétien, chef du Parti libéral du Canada.

14h30 3 BASKETBALL
Équipes de la NCAA. Match de finales de division de la côte Atlantique (ACC). OU: les Tigers de Princeton reçoivent les Lions de Loyola Marymount. (2h) EN DIRECT

4 5 6 7 9 11 12 13 13 CINE-MAXIMUM
OPERATION CHIMPANZÉ. (2h30)

14h45 5 OLYMPIC SHOWCASE
(1h15)

105 CARACTÈRES
LE MONDE MODE D'EMPLOI. Anim.: Bernard Rapp. Avec Dominique Nora (L'Étreinte du samouraï), Alain Cotta (Le Capitalisme dans tous ses états), Alain Minc (La Vengeance des nations), André Wilimots (Le Défi français ou la France vue par l'Amérique). (1h30) REPRISE

15h30 2 6 7 9 11 12 13 13 LES JEUX DU QUÉBEC - HIVER 1991
En provenance du centre de la Mouricie. Compétitions et cérémonies de clôture. Comm.: Gérard Polvin et Louis Hardy. (2h)

16h00 2 CHASSE ET PÊCHE
Anim.: Claude Mercier. On part à la découverte des plus beaux sites du Québec. Excursions dans des endroits spectaculaires; méthodes courantes de chasse et pêche; conversations avec les spécialistes de la faune, de la forêt et de la sécurité.

5 CBC SPORTS WEEKEND
Championnats de ski pour la Coupe du monde de descente (femmes), enregistrés plus tôt dans la journée au Lac Louise en Alberta. (1h)

5 NBC SPORTS - HONDA CLASSIC
Tournoi de golf. (2h)

8 9 12 15 15 22 32 35 40 NATIONAL GEOGRAPHIC GLOBE-TROTTER

Chroniques: les séquoias géants; le retour à la mer des dauphins d'élevage; l'or du Venezuela. (1h) REPRISE

12 T & T
Drame policier.

22 COLLEGE BASKETBALL (D)
Équipes à confirmer. (2h) EN DIRECT

16h15 105 TRENTÉ MILLIONS D'AMIS
Magazine des animaux familiers.

16h30 2 LES AVENTURIERS DU PACIFIQUE
LES PERLES DU CAPITAINE. Vincent, Mason et Pat ont réussi à tromper la vigilance de Dewitt et à s'emparer de son bateau. Anderson se tient prêt à poursuivre Vincent, qui de son côté prend une décision secrète.

3 OLYMPIC WINTERFEST
Reportages sportifs. (1h30)

12 SKETCHES OF OUR TOWNS

16h40 57 BARNUM
Comédie musicale enregistrée à Londres avec Michael Crowford dans le rôle-titre. (2h20)

16h45 105 JOURNAL TÉLÉVISÉ DE TFI
Bulletin européen de nouvelles. En reprise à 23h55.

17h00 2 LES ARNAQUEURS
Avec Marcel Béliveau et sa brigade de quatre comédiens (Jean-Pierre Alarie, Carole Faucher, Denis Levasseur et Chantal Valois) qui a pour mission d'arnaquer Monsieur et Madame Tout-le-Monde en faisant d'eux les acteurs principaux de scénarios pendables! REPRISE

4 5 6 7 9 11 12 13 13 DRÔLE DE VIDÉO: ÉDITION SPÉCIALE
Avec Gilles Payer. Des scènes cocasses croquées sur le vif par des amateurs du caméscope. (1h)

5 FACTS OF LIFE
ANOTHER ROOM. REPRISE

8 9 12 15 15 22 32 35 40: FEU VERT
Anim.: Pierre Bédard. Journalistes: Marc Berthiaume et Johanne Hébert. Un magazine consacré à l'environnement. Sujets: la gestion des coûts en environnement; l'industrie papetière et la pollution; les femmes et l'environnement. REPRISE

12 THE LITTLEST HOBO
TARGET FOR TERROR. Des terroristes kidnappent le fils d'un haut-fonctionnaire.

17h30 2 6 7 9 11 13 13 CONVERGENCE
Entrevue avec un invité qui partage avec nous sa recherche spirituelle, sa pensée, ses considérations sur le monde à l'approche de l'An 2000. Anim.: Claudette Lambert. Inv.: Bernadette Lamboey, docteure en psychologie.

2 LE GRAND JOURNAL 17h30
Avec Johanne Lapointe.

5 WKRP IN CINCINNATI!
THE AMERICANIZATION OF IVAN. REPRISE

105 GENIES EN HERBE
Emission-jeu pour les jeunes.

8 9 12 15 15 22 32 35 40: PROFESSION PROF
JE PRENDS MON AVENIR EN MAIN. Un professeur de 5e secondaire amène ses élèves à faire un choix éclairé d'éducation et de formation professionnelle. En reprise le samedi suivant à 17h30.

12 F.T. FASHION TELEVISION
Anim.: Jeanne Bekker

12 FILM AU TÉLÉCINÉ
17h40 2 CARTES SUR TABLE

Anim.: Jean-François Bertrand. L'animateur rencontre un ou des invités bien informés et pose des questions franches et directes pour en savoir plus long sur les événements marquants de la semaine.

SOIRÉE

18h00 2 6 7 9 11 12 13 13 LE TELEJOURNAL

2 LES CARNETS DE LOUISE-JOSÉE
Anim.: Louise-Josée Mondoux. Inv.: Michel Dumont. Un tête-à-tête intime pour nous faire découvrir les moindres secrets des grandes personnalités du Québec et parfois d'ailleurs. (1h)

3 CBS EVENING NEWS

4 5 6 7 9 11 12 LE TVA, ÉDITION RÉSEAU

5 THE MAGICAL WORLD OF DISNEY
THE LAST FLIGHT OF NOAH'S ARK (1re de 2). Avec Elliott Gould, Genevieve Bujald et Ricky Schroeder. — Les mésaventures d'un aviateur qui a accepté de piloter un vieil avion chargé d'animaux destinés à une mission dans le Pacifique. (1h)

5 SMASH HITS

105 L'ÉCOLE DES FANS
Anim.: Jacques Marin. Inv.: une institutrice.

8 9 12 15 15 22 32 35 40: PASSE-PARTOUT

12 PULSE

22 ABC NEWS

18h10 2 6 7 9 11 12 13 13 DÉCOUVERTE
Magazine scientifique animé par Pierre Maisonneuve.

18h30 3 THE ROAD TO THE FINAL FOUR (D)
En provenance de Kansas City, sélection des équipes qui participent aux éliminatoires des championnats 1991 de basketball de la NCAA. EN DIRECT

4 5 6 7 9 11 12 DOCTEUR DOOGIE

CE N'EST PAS DE MON ÂGE avec Neil Patrick Harris, James B. Sikking et Max Casella. — Doogie a rendez-vous avec une jeune fille très entreprenante qui desire faire l'amour, mais il ne peut oublier Wanda. Pendant ce temps, cette dernière accepte une invitation de Brad Hollister.

5 NBC NIGHTLY NEWS

8 9 12 15 15 22 32 35 40: À PLEIN TEMPS

L'HOSPITALISATION DE KIKI.
Un telenovela sur les relations parents-enfants.

12 TRAVEL TRAVEL
CAPE COD avec Don McGowan. Observation de ce site de villégiature du Massachusetts.

22 MEMORIES THEN & NOW

18h50 105 L'EUROMAG
Anim.: François Marchal, Danielle Faucart et Yolaine Maffet. Magazine de la programmation de TV5 et de la francophonie.

19h00 2 6 7 9 11 12 13 13 STAR D'UN SOIR
Emission de variétés animée par Marie Michèle Desrosiers. Inv.: Daniel Lavoie, Gregory Charles et Diane Jules. (1h)

2 CAMERA 91
Avec Danny Lemay. Un magazine d'actualité composé de reportages-choc faits sous forme d'enquêtes. Reportages: le sexe à 15 ans; l'école à 65 ans; une langue bien pendue; la misère des pauvres; qu'est-ce qui fait rouler ce mystérieux véhicule. (1h)

3 60 MINUTES
Avec Mike Wallace, Marley Safer, Harry Reasoner, Ed Bradley, Andy Rooney, Meredith Vieira et Steve Kroft. (1h)

4 5 6 7 9 11 12 RIRA BIEN...

Imitations, personifications de toutes sortes et parodies de chansons.

5 KURT BROWNING: TALL IN THE SADDLE
SPECIAL. Documentaire sur le patineur artistique Kurt Browning nommé athlète canadien de l'année en 1990. Prestations sur glace de Kristi Yamaguchi et de Gary Beacom. (1h)

5 SUPER BLOOPERS & NEW PRACTICAL JOES
Anim.: Dick Clark et Ed McMahon. (1h)

105 JOURNAL TÉLÉVISÉ DE LA R.T.B.F.

Anim.: Françoise Wolf et Yves Thiran. Bulletin européen de nouvelles.

8 9 12 15 15 22 32 35 40: DEGRASSI

MAUVAIS SANG (dern. de 2). L'hostilité entre Joey et Daniel s'intensifie et Michelle découvre pourquoi Benoit a voulu rompre avec elle.

12 W5 WITH ERIC MALLING
(1h)

• LISEZ 5 FOIS PLUS VITE • LISEZ 5 FOIS PLUS VITE •

LISEZ 5 FOIS PLUS VITE
TOUT EN AMÉLIORANT VOTRE COMPRÉHENSION
avec L'ATELIER DE LECTURE RAPIDE

Vous êtes débordé par les lectures essentielles à l'exercice de votre profession, vous manquez de temps pour lire ce qui pourtant vous serait si utile, profitez de l'occasion! Vingt ans après avoir donné ses premiers cours, L'ATELIER DE LECTURE RAPIDE lance maintenant, à l'intention de ceux qui veulent améliorer leur COMPRÉHENSION et VITESSE de lecture tout en restant chez soi, son cours de Lecture rapide sur VIDEOCASSETTE.

Ceux qui ont suivi nos cours ont EN MOYENNE multiplié par PLUS DE 5 LEUR VITESSE et cela avec une COMPRÉHENSION ACCRUE.

Il s'agit non seulement d'une méthode pour accélérer sa vitesse de lecture mais aussi d'une technique pour développer une meilleure CONCENTRATION d'où une COMPRÉHENSION et une MEMOIRE améliorées.

Le cours comprend huit leçons sur vidéocassette appuyées d'un cahier d'exercices pratiques, quatre livres de lecture récents et un chronomètre qui seront utilisés pendant le cours.

Cet enseignement est strictement le même que celui dispensé dans nos salles de cours. Chaque leçon prend de 60 à 90 minutes et doit être supportée par quelques exercices quotidiens.

Ce cours est donné et a été préparé sous la direction de A.M. Marcil, détenteur d'un BAC en pédagogie, d'une maîtrise et d'un doctorat ès sciences. Pour RECEVOIR les huit leçons du cours sur vidéocassette (à 93\$) ou vous inscrire au cours régulier en salle (à 235\$) taxes comprises,

L'un et l'autre de ces cours incluent: le cahier des exercices pratiques, un chronomètre et ces 4 volumes.



Garantie: Argent remis si coef. de lecture (vitesse X compréh.) n'est pas au moins triple. Ne s'applique pas au cours vidéo à cause d'absence de contrôle.

POSTEZ CE COUPON
et mandat ou chèque à l'ordre de
ATELIER DE LECTURE RAPIDE
C.P. 26, Succ. E, Montréal,
QC J4R 3D4

Je paierai sur livraison (C.O.D.) 93\$ soit: 79,50\$ + 13,50\$ pour taxes et frais d'envoi.

Contactez-moi, je veux suivre votre cours régulier en salle.

Nom _____

Adresse _____

Code _____

Tél. _____

• LISEZ 5 FOIS PLUS VITE • LISEZ 5 FOIS PLUS VITE •

DIMANCHE

10 MARS

22 LIFE GOES ON

Comédie dramatique avec Bill Smitrovich, Patti Lupone et Christopher Burke. — Une famille qui aspire à plus de sécurité financière tente d'assurer l'éducation de ses enfants dont un est atteint du syndrome de Down. (1h) □

57 MOZART BY THE MASTERS

Œuvres de Mozart: le rondo en do majeur, K. 373, par le violoniste Itzhak Perlman; l'adagio en mi majeur, K. 261, par Pinchas Zukerman; l'Ouverture des Noces de Figaro par l'Orchestre Symphonique de Chicago; adaptation d'un morceau bien connu de Mozart par le pianiste Victor Borge. (2h)

19h30 4 5 6 7 9 11

GALA METROSTAR 1991

(D) Du studio Roland-Giguère à Montréal, la remise des trophées Artis reflétant le choix du public. Anim.: Guy Richer, Christine Lamer, Jean-Pierre Coallier et Marc-André Coallier. Parmi les invités, Julie Masse et Daniel Lavoie. (3h) EN DIRECT. ATTENTION: l'émission FERLAND NADEAU EN DIRECT est retirée exceptionnellement.

11 7 SUR 7

Anim.: Anne Sinclair. Une personnalité de l'actualité est invitée à commenter les événements de la semaine en France et à l'étranger. (1h)

8 9 12 15 15 22

32 35 40: LE CLAP

Anim.: Pierre Therrien. Sujet: le film LACENAIRE: une entrevue avec Francis Girod, réalisateur et Daniel Auteuil, comédien. En reprise mardi à 22h00.

20h00 2 6 7 9 11 12

13 13 LES BEAUX

DIMANCHES
GILLES VIGNEAULT - 30 ANS DE POÉSIE. Spectacle en hommage à Gilles Vigneault présenté dans le cadre des FrancoFolies de Montréal à l'automne 1990. Avec la participation de Monique Leyrac, Olivier Jones, Maxime Le Forestier, Jules Beaucarne, Marie-Claire Séguin, Michel Bulher, Paul Piché, Michel Rivard, Louise Forestier et Yvon Deschamps. (1h35)

2 SPECIAL DIMANCHE

LES GRANDES VACANCES. Anim.: Dominique Michel. Un petit tour au Mexique avec Johanne Blouin, Nathalie Simard, Luc De Larochelière et Nelson Minville. (1h)

3 MURDER, SHE

WROTE
WHERE HAVE YOU GONE. Série policière avec Angela Lansbury. — Une auteure de romans policiers d'un petit village de la Nouvelle-Angleterre ne peut résister à la tentation de percer le mystère des meurtres qui se produisent autour d'elle. (1h) □

5 MOVIE

THE FIRST SEASON. (2h)

5 EXPOSE

Avec Tom Brokaw.

8 9 12 15 15 22

32 35 40: CINEMATIONS

D'UN SANG TROP PUR. (1h40)

12 22 AMERICA'S

FUNNIEST HOME

VIDEOS
Anim.: Bob Saget. Des événements cocasses croqués sur le vif par des amateurs sur caméra vidéo. □

20h30 5 REAL LIFE

Avec Jane Pauley.

11 11 L'EUROFLASH

Anim.: François Marchal. Résumé de la programmation de la soirée.

12 22 AMERICA'S

FUNNIEST PEOPLE

Anim.: Dave Coulier. Des quatre coins des États-Unis, observation de gens qui manifestent de l'humour de diverses façons. □

20h33 11 11 CARACTÈRES

LES CARACTÈRES DU MOIS. Anim.: Bernard Rapp. Avec Dominique Fernandez (L'École du Sud), Philippe Sollers (La Fête à Venise), Jean-Marie Goulemot (Ces livres qu'on ne tient que d'une main). Présentation de deux ouvrages de l'auteur hongrois Miklos Szentkuthy (Renaissance noire et En marge de Casanova). (1h22) En reprise le dimanche suivant à 14h45.

21h00 2 CINÉMA QUATRE SAISONS

TUCKER: UN HOMME ET SON RÊVE. (2h30)

3 SUNDAY MOVIE

AFTERMATH: A TEST OF LOVE. (2h) □

5 12 SUNDAY NIGHT

AT THE MOVIES

THREE MEN AND A BABY. (2h) □

22 SUNDAY NIGHT

MOVIE

MARRIED TO THE MOB. (2h appr.) □

57 MASTERPIECE

THEATRE

20th ANNIVERSARY FAVORITES: THE SIX WIVES OF HENRY VIII. Drama historique avec Keith Michell et Angela Pleasance. — L'oncle de Catherine Howard lui fait faire la connaissance de son futur mari, Henri VIII, dont elle sera la cinquième épouse. (2h) REPRISÉ

21h35 2 6 7 9 11 12

13 13 LES BEAUX

DIMANCHES
SUZANNE LEVESQUE PAR SUZANNE LEVESQUE. Série d'émissions qui permet à une personnalité du monde artistique, politique, littéraire ou sportif de s'auto-interviewer. □

21h40 8 9 12 15 15 22

32 35 40: CINÉMA

HOLLYWOOD

CAT BALLOU. (1h36)

21h55 11 11 FAUT PAS RÊVER

Anim.: Sylvain Augier. Suisse: l'express le plus lent du monde; la saison des mariages en Inde; les pierres et la cathédrale de Reims en France.

22h00 2 6 7 9 11 12

13 13 LE

TELEJOURNAL

5 CBC NEWS SUNDAY

REPORT

Avec Peter Mansbridge. □

22h20 2 6 7 9 11 12

13 13 SCULLY

RENCONTRE

Avec Robert Guy Scully. Inv.: Yves Montand, chanteur et comédien (dern. de 2).

22h25 5 VENTURE

Anim.: Robert Scully.

22h30 4 5 6 7 9 11 12

CONGRÈS PLQ

Anim.: Pierre Nadeau.

22h50 11 11 MODERN STYLE

LES SOUVENIRS DE PAUL COLLAER (5e de 6). Le Groupe des six, une réunion de jeunes musiciens français qui prit naissance en 1918. (1h05)

22h55 5 THE NATION'S

BUSINESS

23h00 2 6 7 9 11 12

13 13 LES NOUVELLES

DU SPORT

3 CBS NEWS

4 5 6 7 9 11 12 LE

TV, ÉDITION RESEAU

5 NEWSWATCH

5 SUNDAY

SCOREBOARD

12 CTV WEEKEND

NEWS

22 ABC NEWS

57 MYSTERY!
POIROT II: THE ADVENTURE OF THE CHEAP FLAT avec David Suchet et Hugh Fraser. — Malgré ses réserves à l'endroit des techniques d'enquête d'outre-mer, Hercule Poirot vient en aide aux Américains afin de retrouver les plans volés d'un sous-marin. (1h) REPRISÉ □

23h15 2 6 7 9 11 12

13 13 POLITIQUE

PROVINCIALE

3 ARSENIO HALL

22 FORUM 22

23h20 4 5 6 7 9 11 12

LES SPORTS

23h25 2 6 7 9 11 12

13 13 POLITIQUE

FÉDÉRALE

5 CBC SPORTS

WEEKEND

Grand Prix de Formule 1 en provenance de Phoenix, Arizona, enregistré plus tôt aujourd'hui. (1h30)

23h30 2 LE GRAND

JOURNAL 23h / SPORTS

PLUS

4 5 6 7 9 11 12

VISION MONDIALE

Reportages sur les pays du tiers-monde. (1h)

5 REUNION

12 PULSE TONIGHT

23h35 2 6 7 9 11 12

13 13 AUTOSPORT

MOLSON

Grand Prix de Formule 1 en provenance de Phoenix, Arizona. Anim.: Jean Page. Analyste: Jacques Duval. (1h30)

23h45 22 FAT BURNING

SYSTEM

23h55 11 11 JOURNAL

TELEVISÉ DE TF1

Reprise du bulletin de 16h45.

00h00 2 PASSEPORT

FLORIDE

Reprise de samedi. 16h00.

5 WPTZ SUNDAY

NIGHT MOVIE

ARIZONA HEAT. (2h)

12 ENTERTAINMENT

TONIGHT

Magazine d'information sur le monde du divertissement avec Mary Hart et John Tesh. Geena Davis (The Accidental Tourist) parle de sa carrière et de son tout nouveau film "Thelma and Louise" dans lequel elle partage la vedette avec Susan Sarandon. (1h)

57 SHELLEY

Comédie.

00h15 3 BIG BREAK

Anim.: Natalie Cole. (1h)

22 MOVIE

PLATOON LEADER. (2h)

00h30 57 ARE YOU BEING

SERVED?

Comédie.

00h40 11 11 CARACTÈRES

LES CARACTÈRES DU MOIS. (1h20) Reprise de 20h33.

00h55 5 SPITTING IMAGE

Parodies et humour. (1h) REPRISÉ

01h00 12 ÉMISSIONS

PUBLICITAIRES

(1h30)

01h15 3 ÉMISSION

PUBLICITAIRE

02h00 5 GEORGE

MICHAEL'S SPORTS

MACHINE

11 11 FAUT PAS RÊVER

Reprise de 21h55.

02h30 5 ÉMISSION

PUBLICITAIRE

12 SIMON AND SIMON

(1h)

02h55 11 11 MODERN STYLE

LES SOUVENIRS DE PAUL COLLAER. (1h05) Reprise de 22h50.

03h30 12 FRIDAY THE 13TH

(1h)

04h00 11 11 RADIO FRANCE INTERNATIONALE

(1h12)

04h30 12 TRAIL BLAZERS

(1h)

Vitamine B₂? Bingo!

MANQUEZ PAS LE MEILLEUR! LE LAIT.



ON N'A PAS TOUS LES JOURS 30 ANS

C'est à son tour de se laisser parler d'amour! Des artistes de la francophonie célèbrent les 30 ans de poésie et de chansons de Gilles Vigneault. Parmi eux: Michel Rivard, Maxime Le Forestier, Marie-Claire Séguin et Louise Forestier.

Gilles Vigneault
30 ans de poésie

Dimanche 20h00

Radio-Canada
Télévision
POUR VOUS AVANT TOUT

LUNDI

11 MARS

APRÈS-MIDI

12h00 2 6 7 9 11 12
13 13 L'ÉDITION MAGAZINE
 Nouvelles régionales, nationales et internationales. Météo, nouvelles du sport, reportages et chroniques variées. Anim.: Suzanne Laberge.
2 LES PIERRAFEU
3 THE NEWS
4 5 6 7 9 11 12 TVA, ÉDITION LE MONDE
5 MIDDAY
 Avec Valérie Pringle et Ralph Benmergui. (1h)
5 KATE AND ALLIE
 Comédie avec Jane Curtin et Susan Saint James.
5 CARREFOUR — ACTUALITÉS
 Avec Michel Nadeau.
12 THE FLINTSTONES
 Dessins animés.
22 MATCH GAME
57 VIETNAM
 (7e partie). (1h) REPRISÉ
12h10 3 **ACROSS THE FENCE**
 BACKYARD SUGAR MAKING.
12h25 4 5 6 7 9 11 12
ATTENTION C'EST 'SHOW'
 Anim.: Mario Pelchat et Pierre Poltras. Émission de variétés. Artistes invités, chroniques et concours. (1h)
12h30 2 6 7 9 11 12
13 13 LES DÉMONS DU MIDI
 Variétés. Musique, chansons, humour, numéros divers. Avec Suzanne Lapointe et Gilles Latulippe. (1h)
2 LE GRAND JOURNAL DE 12h30
 Avec Pierre Jabin. □
3 THE YOUNG AND THE RESTLESS
 Feuilleton. (1h)
5 A CLOSER LOOK
 Émission d'information. Anim.: Faith Daniels.
8 9 12 15 15 22
32 35 40 AU FIL DE L'UNIVERSITÉ LAVAL
 Un cours offert par l'Université Laval.
12 PULSE 12:30
22 LOVING
 Feuilleton. □
13h00 2 **CINEMA QUATRE SAISONS**
 LE TOURNANT. (2h)
5 22 ALL MY CHILDREN
 Feuilleton. (1h)
5 DAYS OF OUR LIVES
 Feuilleton. (1h) □
8 9 12 15 15 22
32 35 40 QUÉBEC SCHOOL TELECASTS
 (1h)
12 SHIRLEY
 Talk-show avec Shirley Solomon. Thème: les enfants qui versent dans le crime. (1h) □
57 INSTRUCTIONAL PROGRAMS
 (2h)
13h25 4 5 6 7 9 11 12
CHANGER LE MONDE
 Avec Franck Olivier.
13h30 2 6 7 9 11 12
13 13 L'HEURE G
 (1h) Reprise du vendredi précédent.

3 THE BOLD AND THE BEAUTIFUL
 Feuilleton. □
4 5 6 7 9 11 12 CINEMA D'APRÈS-MIDI
 LA FEMME OUBLIÉE. (2h)
14h00 3 **AS THE WORLD TURNS**
 Feuilleton. (1h)
5 CORONATION STREET
 Feuilleton.
5 12 ANOTHER WORLD
 Feuilleton. (1h)
8 9 12 15 15 22
32 35 40 INTRODUCTION TO CULTURE
 (1re et 2e parties). (1h30)
22 ONE LIFE TO LIVE
 Feuilleton. (1h)
14h30 2 6 7 9 11 12
13 13 DALLAS
 C'EST LA FAUTE A BOGOTA. J.R. (Larry Hagman) tente d'en savoir plus long sur les dépenses inconsidérées de sa mère. Angelica (Barbara Carrera) exige la présence de Jack (Dack Rambo) à la conférence qui aura lieu à la Martinique. A son arrivée en Colombie en compagnie de Pamela (Victoria Principal), Matt (Marc Singer) est confronté au chef de la police locale. (1h) REPRISÉ □
5 ALICE
 Comédie avec Linda Lavin, "eth Howland et Polly Holliday.
15h00 2 **CINEMA QUATRE SAISONS**
 VIVRE A TOUT PRIX. (2h)
3 THE GUIDING LIGHT
 Feuilleton. (1h)
5 WELCOME BACK KOTTER
 Comédie avec Gabe Kaplan, John Travolta et Ron Palillo.
5 CHIP 'N DALE'S RESCUE RANGERS
 Dessins animés. □
12 GENERAL HOSPITAL
 Feuilleton. (1h)
22 SUPER MARIO BROTHERS
57 READING RAINBOW □

15h12 13 **L'EUROFLASH**
15h15 13 **TOUT COMPTE FAIT**
 Anim.: Monique Cousineau et Jacqueline Pelletier. Les jeunes et la drogue; l'alcoolisme.
15h30 2 6 7 9 11 12
13 13 LES SCHTROUMPFS
 Dessins animés. □
4 5 6 7 9 11 12
CLAIRE LAMARCHE (D)
 LES GRANDS BRÛLES. Forum populaire où le public en studio discute de ses préoccupations dans la vie de tous les jours. (1h) EN DIRECT
5 FACTS OF LIFE
 Comédie.
5 TALE SPIN
8 9 12 15 15 22
32 35 40 TÉLÉSERVICE
 (1h) Reprise du vendredi précédent à 18h30.
22 TEENAGE MUTANT NINJA TURTLES □
57 SESAME STREET
 (1h) □
15h45 13 **TELETOURISME**
 Magazine des voyages et des loisirs. En reprise le mardi suivant à 17h00.

15h55 2 6 7 9 11 12
13 13 EN TRANSIT (D)
 L'animateur Manuel Hurtubise présente l'émission de 16h00. EN DIRECT
16h00 2 6 7 9 11 12
13 13 KIM ET CLIP
 LA SEMAINE DES PLANTES. Kim (Andrée Vachon), enseignante de maternelle, met tout en oeuvre pour aider Clip, une curieuse marionnette, à se familiariser à son environnement. Avec Sylvie Carlin, François Dupuis, Marie-Thérèse Fortin et Denis Lamontagne. Marionnettiste: Pierre Robitaille. □
3 THE COSBY SHOW
 THEO AND THE JOINT. Comédie avec Bill Cosby. □
5 WKRP IN CINCINNATI
 Comédie avec Gary Sandy, Arthur Carlson et Lori Anderson.
5 12 THE OPRAH WINFREY SHOW
 Talk-show avec Oprah Winfrey. (1h) □
22 POLICE ACADEMY
16h15 13 **JOURNAL TELEVISÉ DE TFI**
 En reprise à 23h30.
16h25 2 6 7 9 11 12
13 13 EN TRANSIT (D)
 EN DIRECT
16h30 2 6 7 9 11 12
13 13 BÊTES PAS BÊTES
 Les animateurs Pierre Poirier, technicien en santé animale, et Sylvie Lussier, vétérinaire, répondent aux questions des enfants. □
3 GROWING PAINS
 Comédie avec Alan Thicke.
4 5 6 7 9 11 12
DE BONNE HUMEUR (D)
 Avec Michel Louvain et Jacques Auger. Numéros de variétés, chansons et entrevues. (1h) EN DIRECT

5 DANGER BAY
 THE LION SLEEPS TONIGHT. REPRISÉ
8 9 12 15 15 22
32 35 40 RÉMI
 LES LOUPS. Dessins animés.
22 G.I. JOE
57 THE SECRET CITY
16h55 2 6 7 9 11 12
13 13 EN TRANSIT (D)
 EN DIRECT
17h00 2 6 7 9 11 12
13 13 LES DÉTECTEURS DE MENSONGES
 Jeu. Trois personnalités font trois déclarations chacune dont une fausse. Laquelle? Anim.: Patrice L'Ecuyer.
2 QUÉBEC ACTION
 Anim.: Eric Nolin. Un cocktail explosif de fin d'après-midi qui informe sur des sujets sérieux, avec une touche d'humour. Une façon divertissante de se brancher sur l'action, dans la région.
3 WHO'S THE BOSS?
 Comédie avec Tony Danza.
5 VIDEO HITS
 Avec Bryan Elliot.
5 PERSONALITIES
 Anim.: Bill Sternoff. Entrevues.
13 PYRÉNÉES
PIRINEOS
 La sculpture sur neige: la chapellerie oudoise: la fête de l'ours à Arles: portrait d'une maîtresse d'un village oragons. En reprise le jeudi suivant à 23h00.
8 9 12 15 15 22
32 35 40 ROBIN ET STELLA
 ROBIN ET STELLA DÉTECTIVES. Une série dramatique pour les enfants de 6 à 9 ans.
12 NIGHT COURT
 THE JUDGE. Comédie avec Harry Anderson.

22 THE PEOPLE'S COURT
57 TODAY'S SPECIAL
17h30 2 6 7 11 13 **CE SOIR**
 (1h)
2 LE GRAND JOURNAL 17h30
 Anim.: André Jean. □
3 NIGHT COURT
 Comédie avec Harry Anderson.
4 5 6 7 9 11 12
FAIS-MOI UN DESSIN
 Avec Yves Corbell. On dessine des croquis ingénieux et hilarants! Inv.: Joane Prince, Anne-Marie Chailfoux, Normand Brothwaite et Christian Tetreault.
5 GOLDEN GIRLS
 ROSE THE PRUDE. REPRISÉ
5 CHEERS
 Comédie avec Ted Danson. □
13 REGARDS DE FEMME
 Anim.: Aline Paillet. Inv.: Claudine Masson, rédactrice de magazines pour enfants.
8 9 12 15 15 22
32 35 40 LE CLUB DES 100 WATTS
 LE GOUT DU CHANGEMENT. Un magazine pour les jeunes de 9 à 12 ans. Anim.: Marc-André Coallier.
9 EN ESTRIE CE SOIR
 (1h)
12 THE COSBY SHOW
 THEO AND THE JOINT. Comédie avec Bill Cosby. □
12 CE SOIR SAGUENAY-LAC-ST-JEAN
 (1h)
13 EN MAURICIE CE SOIR
 (1h)
22 HARD COPY
57 SQUARE ONE TV □



46 Portraits

Maintenant, encore plus de grands portraits!

Une valeur de \$64

12⁹⁵\$

AUCUNS FRAIS DE SÉANCE DE POSES

Un ensemble de 46 portraits: 1-10 x 13, 3-8 x 10, 4-5 x 7, 20 formats portefeuille, 12 mini-portraits, et 6 légendes pour vos portraits de tous les jours.

Le prix inclut un dépôt de 2\$ payable au moment de la séance. 2\$ supplémentaire par sujet additionnel, payable au moment de la séance aussi. Aucun rendez-vous nécessaire et Kmart souhaite la bienvenue aux bébés, enfants, adultes et groupes. Poses et portraits promotionnels sont notre choix. Valide avec aucune autre offre. Un ensemble promotionnel par famille. Dimensions des portraits approximatives.



Grande
10x13



Quatre
5x7



Trois
8x10

Merveilleuses légendes pour vos portraits de tous les jours.

QUÉBEC: Place Fleur de Lys, boul. Hamel
 QUÉBEC: (Sainte-Foy): Place des Quatre-Bourgeois, rue de Bourgogne
 Mardi au samedi
 Mardi et mercredi: 10h à 13h; 14h à 17h
 Jeudi et vendredi: 10h à 14h; 15h à 21h
 Samedi: 10h à 13h; 14h à 17h

Les produits AQPA vous donnent de meilleurs portraits

Hâtez vous, car cette offre se terminera bientôt!

© 1991 PCA Int'l. Inc.

LUNDI

11 MARS

SOIRÉE

18h00 2 LA ROUE

CHANCEUSE

Anim.: Donald Lautrec et Lyne Sarazin. Jeu.

3 THE NEWS

(1h)

4 5 6 7 9 11 LE TVA, ÉDITION LE MONDE

5 NEWSWATCH

(1h)

5 NEWS 5

15 DES CHIFFRES ET DES LETTRES

Anim.: Laurent Cabrol. Deux candidats mesurent leurs connaissances en matière de mathématiques et de vocabulaire.

8 9 12 15 15 22

32 35 40 PASSE-PARTOUT

LE PIFI AU LIT.

12 PULSE AT 6:00

(1h)

22 NEWSCENTER 22

57 THE EDITORS

18h30 2 6 7 9 11 12

13 PLUS

2 ZIZANIE

Anim.: Jacques Lussier avec la participation de Paul Berval et Paul Buissonneau. Qui est avec qui? Trois personnalités connues, doivent deviner les couples formés par trois hommes et trois femmes.

4 5 6 7 9 11

CHARIVARI

Anim.: Guy Mongrain. Jeu d'anagrammes.

5 NBC NIGHTLY NEWS WITH TOM BROKAW

8 9 12 15 15 22

32 35 40 TELESERVICE (D)

Un magazine d'information et de services. Anim.: Gérard-Marie Boivin. Chroniqueurs: Daniele Bombardier (qualité de vie); Dominique Laleunesse (famille); Yves Mandoux (habitation); Guy Rosa (affaires publiques). (1h) EN DIRECT. En reprise mardi, à 15h30.

22 ABC WORLD NEWS TONIGHT WITH PETER JENNINGS

57 THE NIGHTLY BUSINESS REPORT

Avec Jim Wicks, Linda O'Bryan et Paul Kangas.

18h35 15 LA CUISINE DES ANGES

Anim.: le chef Julien Letellier.

Christine Lamer et Denys Bergeron.

18h45 15 L'EUROMAG

19h00 2 6 7 9 11 12

13 13 LA COURSE

EUROPE-ASIE

Des reportages de France (Denis Villeneuve), d'Indonésie (Sabrina Berreghis), d'Espagne (Bruno Boulianne), du Japon (Stéphane Thibault), de Pologne (Sébastien Bage) et de Hong Kong (Karina Goma). Relâche: Brigitte Nadeau et Patrick Mosbaurion. (1h).

2 SALLE DES NOUVELLES

LIGNE DE FEU avec Sara Botsford, Mark Humphrey et Art Hindle. (1h).

3 CBS EVENING NEWS WITH DAN RATHER

4 5 6 7 9 11

ENTRE CHIEN ET LOUP

Avec Marc Bellier, Suzanne Léveillé et Gilles Descôteaux. — Alice et Aristide se rapprochent de plus en plus. Arthur aimerait bien connaître les sentiments de Marliou à l'endroit d'Andrew Nelson. Ce dernier demande à Maggy si elle accepterait de s'installer avec lui à St-Jean des Bois. Une dispute éclate entre Marliou et Andrew. Karl n'apprécie guère la présence d'Andrew auprès de Maggy. Tigus rend visite à Alice. (1h)

5 COUNTRY CANADA

Reprise de dimanche, 13h00.

5 JEOPARDY!

Anim.: Alex Trebek.

15 JOURNAL TÉLÉVISÉ DE FR3

Anim.: Paul Amar et Elise Lucet. Bulletin européen de nouvelles.

12 ENTERTAINMENT TONIGHT

Victoria Principal (Dallas) parle de son plus récent film tourné pour NBC, "Nightmare" dans lequel elle incarne une mère qui doit protéger sa fille contre un dangereux meurtrier.

22 ALF

Comédie avec Max Wright, Anne Schedeen et Andrea Elson. — Un petit extra-terrestre élu domicile chez une famille américaine typique.

57 THE MACNEIL / LEHRER NEWSHOUR

Anim.: Robert MacNeil et Jim Lehrer. (1h)

19h30 3 GOLDEN GIRLS

Comédie avec Bea Arthur, Rue McClanahan, Betty White et Estelle Getty.

5 MAX GLICK

THE POWER OF POSITIVE THINKING avec Josh Garbe. — L'arrivée d'un nouveau rabbin et surtout d'une jeune fille de 14 ans, semble raviver l'ardeur de Max pour ses cours de piano. REPRISE

effectuer un retour à la scène. — Épisode de la série "Colombo". Intrigue bien conduite. Touches originales. Climat nostalgique. Réalisation adéquate. Bons interprètes. Film tourné pour la télévision. — A. (2h)

15h00 2 VIVRE À TOUT PRIX

(3) All. 1966. Drame de V. Schloendorff avec Anita Pallenberg, Hans Hallwachs et Manfred Fishbeck. — Une serveuse obtient l'aide de deux jeunes gens pour se débarrasser d'un cadavre encombrant. — Inspire d'un fait divers authentique. Film constat d'une froide observation. Mise en scène habile. Interprétation juste. (2h)

21h00 2 TOP GUN

SACRIFICE

(6) (War Birds). E.-U. 1989. Drame de guerre de U. Lammell avec Jim Eldert, Timothy Hicks et Bill Brinsfield. — Des mercenaires américains aident un chef d'état arabe pro-occidental à lutter contre des rebelles. Mise en scène passable. Interprétation faible. (2h)

11h30 5 6 7 9 11

LA FEMME OUBLIÉE

(4) (Forgotten Lady). E.-U. 1975. Drame policier de H. Hart avec Peter Falk, Janet Leigh et John Payne. — Une ancienne vedette de comédie musicale est soupçonnée d'avoir tué son mari pour

5 A CURRENT AFFAIR

Anim.: Murray Povich. Magazine d'actualité.

15 LATITUDE SUD

Anim.: Rose-Andrée Michaud. Portraits de jeunes Africains, Asiatiques et Sud-Américains qui contribuent à la qualité de vie de leur milieu par la réalisation de projets locaux. Portrait de Pailin, une jeune Hmong du nord de la Thaïlande qui a quitté sa tribu pour éviter le mariage à 12 ans. En reprise le vendredi suivant, à 20h33.

8 9 12 15 15 22

32 35 40 OMNI

SCIENCE

LE CERVEAU. Anim.: Claire Pimparé. Une série de vulgarisation scientifique. Sujets: le rêve; le fonctionnement du cerveau; le scanner à résonance magnétique; l'électro-encéphalogramme. En reprise le samedi suivant à 18h30.

12 RESCUE 111

Anim.: William Shatner. Sauvetages et actes de bravoure accomplis par des secouristes spécialisés. (1h)

22 PERFECT STRANGERS

Comédie avec Bronson Pinchot.

20h00 2 6 7 9 11 12

13 13 UN SIGNE DE FEU

Marine (Nathalie Gascon) intervient pour protéger Hélène (Joanne Côte). Jean-Paul (Gilbert Sicotte) reçoit Johanne (Sylvie Ferrante). Claire (Lucie Guilbeault) remet en question sa confiance en Daniel (Robert Marier). François (Pierre Curzi) fait table rase. (1h)

2 DOSSIERS MYSTÈRES

Anim.: Jean Coutu. Dossier québécois (mise à jour): abandonné en 1956 à la crèche de la Repartition de Montréal, Roland Levesque retrouve enfin, tous les membres de sa famille: dossier québécois: en mars 1990, Gerald Bull, ce génie canadien de la balistique est assassiné à la porte de son appartement de Bruxelles, pour avoir, semble-t-il, mis ses talents au service de l'Irak. (1h)

3 EVENING SHADE

Comédie avec Burt Reynolds. — Un ancien joueur de football professionnel décide de retourner vivre dans la ville de l'Arkansas où il a vu le jour et emménage avec son épouse dans la maison de son beau-père.

4 5 6 7 9 11

LES HÉRITIERS DU RÈVE

PAS DE MIRACLE avec Donna Mills, Kevin Dobson et Ted Shackelford. — Olivia cherche à convaincre Abby qu'elle n'est pas intoxiquée. Mack étant parti rejoindre Anne, Karen s'inquiète. Retenue à la maison par Abby, Olivia se sert de son jeune frère pour ses achats de drogue. (1h)

5 5 FRESH PRINCE OF BEL AIR

Comédie avec Wil Smith, James Avery et Janet Hubert. — Un jeune homme d'un quartier dépravé de Philadelphie déménage chez de riches parents qui vivent à Bel Air, quartier coquet de Los Angeles.



FAIS-MOI UN DESSIN du lundi au vendredi 17h30 à TVA. Cette semaine, Roy Dupuis, Johanne-Marie Tremblay et Isabelle Rosa.

TÉLÉ LUNDI CINÉMA

13h00 2 LE TOURNANT

(5) (Middle Age Crazy). Can. 1980. Comédie dramatique de J. Trent avec Bruce Dern, Ann-Margret et Graham Jarvis. — Le jour où il atteint ses quarante ans, un architecte du Texas se met à se comporter de façon extravagante. — Quelques idées originales perdues dans une suite de clichés. Mise en scène inégale. Interprétation acceptable. (2h)

13h30 5 6 7 9 11

LA FEMME OUBLIÉE

(4) (Forgotten Lady). E.-U. 1975. Drame policier de H. Hart avec Peter Falk, Janet Leigh et John Payne. — Une ancienne vedette de comédie musicale est soupçonnée d'avoir tué son mari pour

5 LETHAL WEAPON

(4) E.-U. 1987. Drame policier de R. Donner avec Mel Gibson, Danny Glover et Gary Busey. — Sa fille ayant été enlevée par des trafiquants de drogues, un policier et son collègue se lancent à sa rescousse au péril de leur vie. — Interprétation solide. (2h)

22 LUCKY DAY

(2h)

22h30 8 9 12 15 15 22

32 35 40 UNE FEMME EST UNE FEMME

(4) Fr. 1960. Comédie de J.-L. Godard avec Anna Karina, Jean-Claude Brialy et Jean-Paul Belmondo. — Devant le refus de son amant de lui donner un enfant, une jeune femme le menace de se trouver un ami plus compréhensif. — Traitement désinvolte.

00h05 2 6 7 9 11 12

13 13 LA BANDE A BONNOT

(3) Fr. 1968. Drame policier de P. Fou-

raillé avec Bruno Cremer, Jacques Brel et Annie Girardot. — En 1911, un groupe d'anarchistes se met à commettre des vols. — Reconstitution soignée d'un fait divers et de son contexte d'époque. Mise en scène solide. Effort de stylisation. Interprétation de premier ordre. (1h55)

00h20 57 GARDEN OF EVIL

(4) E.-U. 1953. Western de H. Hathaway avec Gary Cooper, Susan Hayward et Richard Widmark. — Une femme engage trois aventuriers pour l'aider à sauver son mari, enseveli dans une mine abandonnée. — Construction dramatique valable. Mise en scène vigoureuse. Bonne utilisation du décor naturel. Bonne interprétation. — A. (1h40)

00h30 5 MONSIGNOR

QUIXOTE

(3) G.-B. 1985. Comédie satirique de C. Neame avec Alec Guinness, Leo McKern et Ian Richardson. — Un vieux curé espagnol prend la route dans une vieille voiture en compagnie d'un communiste. — Adaptation soignée d'un roman de Graham Greene. Fines ré-

flexions sur la vie et la religion. Contexte pittoresque. Jeu savoureux des protagonistes. Film tourné pour la télévision. — A. (2h)

02h00 13 MOVERS AND SHAKERS

(5) E.-U. 1985. Comédie satirique de W. Asher avec Walter Matthau, Charles Grodin et Bill Macy. — Son projet de film mettant du temps à se réaliser, un directeur de production perd de son crédit auprès de ses patrons. — Satire peu mordante. Intrigue lâche. Réalisation manquant de style. Interprétation inégale. (1h40)

03h40 13 CHRISTINA

(5) Can. 1973. Drame policier de P. Krasny avec Barbara Parkins, Peter Haskell et James McEachin. — Une jeune femme meurt mystérieusement après avoir contracté un mariage blanc avec un ingénieur. — Intrigue fort artificielle. Situations troubles. Mise en scène luxueuse. Interprétation correcte. (1h50)

TVS EXPEDITION PÊCHE
LE COEUR DU QUEBEC. Anim.: Pierre-Rolland Mercier. La pêche à la truite dans le parc national de la Mauricie. En reprise le vendredi suivant à 21h00.

8 9 12 15 15 22
32 35 40: NATIONAL GEOGRAPHIC GLOBE-TROTTER

Chronique: les grands singes du Viet-nam. (1h) En reprise le dimanche suivant à 16h00.

22 MACGYVER
Série policière avec Richard Dean Anderson. (1h) □

57 MYSTERY!
POIROT II: THE MYSTERIOUS AFFAIR AT STYLES avec David Suchet et Hugh Fraser. / En séjour chez les Cavendish, le lieutenant Hastings demande à Hercule Poirot d'enquêter sur la mort d'un membre de la famille de leurs hôtes. (2h25) □

20h30 3 MAJOR DAD
Comédie avec Gerald McRaney, Shanna Reed et Marisa Ryan. — Un officier des Marine Corps marié à une journaliste aux idées larges doit composer avec sa nouvelle famille. □

5 NORTHWOOD
BREAKAWAY VISION avec Greg Rogers, Ric Reid et Brigitte Dou. — Peter et Jason, encore troublés par la mort de Gordon, décident de quitter l'équipe de hockey de l'école. □

5 BLOSSOM
Comédie avec Mayim Bialik, Ted Wass et Michael Stoyanov. — Une adolescente vit divers périples avec ses deux frères et son père divorcé. □

TVS L'EUROFLASH
12 MURPHY BROWN
Comédie avec Candice Bergen, Pat Corley et Faith Ford. — Une équipe de reporters de la télé de Washington vit sous la pression constante des événements qui se produisent dans notre monde en ébullition. □

20h33 TVS LE VOYAGE DE MONSIEUR PERRICHON
Avec Jean Le Poulain, Michel Duchaussoy, Georges Descrierres, Michel Aumont. — Un portrait amusant de la petite bourgeoisie française qui participe aux sports d'hiver. (1h57)

21h00 2 6 7 9 11 12
13 13 DALLAS
MISSION A MOSCOU. J.R. (Larry Hagman) pousse une pointe dans la capitale soviétique où il a un rendez-vous mystérieux sur la Place Rouge. Cally (Cathy Padewell) oblige J.R. à mettre les choses au point à propos de sa liaison avec Vanessa (Gayle Hunnicutt). Sue Ellen (Linda Gray) remet en question sa relation avec Lockwood (Ian McShane). Cliff (Ken Kercheval) se croit en mesure d'affirmer sa paternité. (1h) □

2 CINEMA QUATRE SAISONS
TOP GUN SACRIFICE. (2h)
3 12 THE 17th ANNUAL PEOPLE'S CHOICE AWARDS (D)
En provenance des studios Paramount d'Hollywood, remises de prix aux artistes et artisans du monde du divertissement les plus populaires auprès du public américain. (2h) EN DIRECT □

4 5 6 7 9 11
L'OR DU TEMPS
Avec Claude Marquis, Diane St-Jacques et Brigitte Morel. — Couleuvre use de menaces auprès de Gabv afin de réduire Denis au silence. Jim découvre certains faits intéressants au sujet de Ken Tanquay. Frederique doute de la sincérité de Jean-Philippe. Sébastien quitte la maison familiale. (1h) □

5 MATERIAL WORLD
DEBUT. MEMBER OF THE WEDDING. Comédie avec Laura Bruneau, Jack Kruschen et Linda Sorensen. — Une vieille amie de Kilty lui demande de faire sa robe de nocce. □

5 NBC MONDAY NIGHT AT THE MOVIES
LETHAL WEAPON. (2h) □

LUNDI
11 MARS

8 9 12 15 15 22
32 35 40: NORD-SUD
Un magazine d'information internationale. Anim.: André Payette. Sujet: la santé en Afrique du sud. En reprise le vendredi à 00h00. □

22 ABC MONDAY NIGHT MOVIE
LUCKY DAY. (2h) □

21h30 5 DESIGNING WOMEN
Comédie avec Delta Burke, Annie Potts, Dixie Carter et Jean Smart. — Quatre designers qui gèrent leur propre entreprise à Atlanta font face aux divers traquenards que la vie leur sert devant elles. □

8 9 12 15 15 22
32 35 40: MEDICINE APPROVOISEE
LE VIEILLISSEMENT. Une série d'émissions sur les principales maladies affectant les êtres humains. En reprise le jeudi. 22h00. □

22h00 2 6 7 9 11 12
13 13 LE TELEJOURNAL □
4 5 6 7 9 11

AD LIB
Avec Jean-Pierre Coallier. Talk-show. (1h app.) □

5 THE NATIONAL
Avec Peter Mansbridge. □
8 9 12 15 15 22
32 35 40: QUEBEC INC.
Reprise de dimanche. 11h30. □

22h22 5 THE JOURNAL
22h25 2 6 7 9 11 12
13 13 LE POINT
Anim.: Simon Durivage et Madeleine Poulain. □

57 THE AVENGERS
THE 50,000 POUND BREAKFAST. Série d'espionnage avec Patrick MacNee et Diana Rigg. (1h05) □

22h30 TVS VIVA
MERCÉ POUR LES FLEURS! De la naissance à la mort, de l'amour à la rupture, les fleurs sont présentes. Des spécialistes décodent leur langage. (1h)
8 9 12 15 15 22
32 35 40: CINEMA DE PARIS
UNE FEMME EST UNE FEMME. (1h19)

22h54 4 5 6 7 9 11
TIRAGES DE LA QUOTIDIENNE - 'BANCO'

22h55 2 6 11 13 LE SUPPLEMENT
7 9 12 13 LA MÉTÉO
23h00 2 LE GRAND JOURNAL 23h
3 THE NEWS
4 5 6 7 9 11
TVA, ÉDITION RÉSEAU
5 NEWSWATCH AT 11
5 NEWS 5 NIGHTSIDE
7 9 12 13 LES NOUVELLES DU SPORT
12 CTV NATIONAL NEWS
Avec Lloyd Robertson. □

22 NEWSCENTER 22
23h05 2 6 7 9 11 12
13 13 L'HEURE G
Talk-show. Anim.: Gaston L'Heureux. (1h)

23h27 4 5 6 7 9 11
MÉTÉO
23h30 2 SPORTS PLUS
3 AMERICA TONIGHT
Anim.: Charles Kuralt et Leslie Stahl. Bulletin d'information sur le conflit du golfe Persique. □

4 5 6 7 9 11
LES SPORTS

5 NEWHART
REPLACEABLE YOU. REPRISE □
5 THE TONIGHT SHOW
Talk-show. (1h)

TVS JOURNAL TÉLÉVISÉ DE TF1
Reprise du bulletin de 16h15.
12 PULSE TONIGHT □
22 ABC NEWS
NIGHTLINE
Avec Ted Koppel. □
57 THE AVENGERS
YOU HAVE JUST BEEN MURDERED. Série d'espionnage avec Patrick MacNee et Diana Rigg. — Une jolie blonde feint à deux reprises d'assassiner un millionnaire. □

23h50 2 ELLE ÉCRIT AU MEURTRE
RODEO DE FEU avec Angela Lansbury. — Une grande auteure de romans policiers se retrouve sans cesse au beau milieu d'aventures bizarres et originales. (1h)
4 5 6 7 9 11

4 5 6 7 9 11
TVA, ÉDITION REGIONALE
00h00 3 12 THE ARSENIO HALL SHOW
Variétés avec Arsenio Hall. (1h)
4 5 6 7 9 11

DES MOTS POUR LE DIRE
Reprise de 9h45.
5 KATE AND ALLIE
MY BOYFRIEND'S BACK. REPRISE

22 LOVE CONNECTION
00h05 2 6 7 9 11 12
13 13 CINEMA
LA BANDE À BONNOT. (1h55)

00h15 TVS LE VOYAGE DE MONSIEUR PERRICHON
(1h55) Reprise de 20h33.
00h20 57 THE ALMOST MIDWINTER MOVIE
GARDEN OF EVIL. (1h40)

00h30 5 CBC LATE NIGHT
MONSIGNOR QUIXOTE. (2h) □
5 LATE NIGHT WITH DAVID LETTERMAN
Talk-show. (1h)
22 ÉMISSIONS PUBLICITAIRES
(1h30)

00h50 2 LES GULDENBURG
LA ROBE ROUGE avec Brigitte Horney, Karl Heinz Vosgerau et Jürgen Goslar. — Tous les efforts de Margot Balbeck pour manipuler les Guldensburg semblent vaines au succès. Christine apprend la vérité sur l'aventure de son mari par le chouffeur de la famille. (1h)

01h00 3 ÉMISSION PUBLICITAIRE
12 JAKE AND THE FATMAN
Série policière avec William Conrad, Joe Penny et Alan Campbell. — Un procureur et un enquêteur combattent les criminels de tout acabit à Los Angeles. (1h) □

01h30 5 LATER WITH BOB COSTAS
Talk-show.
02h00 5 AUTO SHOWCASE
12 CINEMA 12
MOVERS AND SHAKERS. (1h40)

02h10 TVS VIVA
MERCÉ POUR LES FLEURS! Reprise de 22h30.
02h30 5 ÉMISSION PUBLICITAIRE
02h50 TVS RADIO FRANCE INTERNATIONALE
(1h22)

03h40 12 SECOND FEATURE
CHRISTINA. (1h50)

MARDI
12 MARS

APRÈS-MIDI

12h00 2 6 7 9 11 12
13 13 L'ÉDITION MAGAZINE
2 LES PIERRAFEU
3 THE NEWS
4 5 6 7 9 11

LE TVA, ÉDITION LE MONDE
5 MIDDAY
(1h)
5 KATE AND ALLIE
9 CARREFOUR — ACTUALITES
12 THE FLINTSTONES
22 MATCH GAME

12h10 3 ACROSS THE FENCE
NUTRITION: A FOCUS ON GOOD HEALTH.
12h25 4 5 6 7 9 11

ATTENTION C'EST SHOW
(1h)
12h30 2 6 7 9 11 12
13 13 LES DÉMONS DU MIDI
(1h)
2 LE GRAND JOURNAL □
3 THE YOUNG AND THE RESTLESS
(1h)

5 A CLOSER LOOK
8 9 12 15 15 22
32 35 40: L'ENFANT ET L'ÈRE INFORMATIQUE
Un cours offert par la TELUQ.
12 PULSE 12:30 □
22 LOVING □

13h00 2 CINEMA QUATRE SAISONS
UN SOUFFLE DE VIE. (2h)
5 22 ALL MY CHILDREN
(1h)
5 DAYS OF OUR LIVES
(1h) □
8 9 12 15 15 22
32 35 40: QUEBEC SCHOOL TELECASTS
(1h)

12 SHIRLEY
Theme: les Canadiennes qui ont posé nu dans des revues érotiques américaines. (1h)

13h25 4 5 6 7 9 11
CHANGER LE MONDE
13h30 2 6 7 9 11 12
13 13 L'HEURE G
(1h) Reprise de lundi, 23h05.
3 THE BOLD AND THE BEAUTIFUL
4 5 6 7 9 11

CINEMA D'APRÈS-MIDI
UN ENFANT DISPARAIT. (2h)
14h00 3 AS THE WORLD TURNS
(1h)
5 CORONATION STREET
5 12 ANOTHER WORLD
(1h)
8 9 12 15 15 22
32 35 40: LE MARCHÉ AUX IMAGES
Reprise de 10h30.
22 ONE LIFE TO LIVE
(1h)

14h30 2 6 7 9 11 12
13 13 DALLAS
JEU D'OMBRES. J.R. (Larry Ho

man) profite de l'absence de Pamela (Victoria Principal) pour diriger la société comme il l'entend. Une rumeur à propos de Dimitri Marinos risque de compromettre les projets d'Angelica (Barbara Carrera). Jenna (Priscilla Presley) ne se remet pas du décès de Bobby Clayton (Howard Keel) découverte qu'Ellie (Barbara Bel Geddes) est intervenue pour le sauver de la faillite. (1h) REPRISE □

5 ALICE
8 9 12 15 15 22
32 35 40: SANTÉ ET SÉCURITÉ AU TRAVAIL
LA CSST. Un cours offert par l'Université Laval. (1h)

15h00 2 CINEMA QUATRE SAISONS
POURQUOI MOI?. (2h)
3 THE GUIDING LIGHT
(1h)
5 WELCOME BACK KOTTER
5 CHIP 'N DALE'S RESCUE RANGERS □
12 GENERAL HOSPITAL
(1h)
22 SUPER MARIO BROTHERS
57 READING RAINBOW □

15h12 TVS L'EUROFLASH
15h15 TVS TRANSITIONS
Anim.: Ernest Godin. Magazine des retraités et préretraités.
15h30 2 6 7 9 11 12
13 13 LES SCHTROUMPFS □
4 5 6 7 9 11

CLAIRE LAMARCHE (D)
VOIR LE MONDE D'EN HAUT.
VOIR LE MONDE D'EN BAS.
(1h) EN DIRECT
5 FACTS OF LIFE
5 TALE SPIN
Dessins animés. □
8 9 12 15 15 22
32 35 40: TELESERVICE
(1h) Reprise de lundi, 18h30.

Calcium
sur la
route!



MANQUEZ PAS
LE MEILLEUR!
LE LAIT.

MARDI

12 MARS

- 22 **TEENAGE MUTANT NINJA TURTLES** □
57 **SESAME STREET** (1h) □
- 15h45 **QUÉBEC INC.**
Magazine économique axé sur la situation et le développement des régions.
- 15h55 **EN TRANSIT (D)** EN DIRECT
13 13 11 12
- 16h00 **KIM ET CLIP** □
3 **THE COSBY SHOW**
VANESSA'S BAD GRADE. □
5 **WKRP IN CINCINNATI**
5 12 **THE OPRAH WINFREY SHOW** (1h) □
22 **POLICE ACADEMY**
- 16h15 **JOURNAL TÉLÉVISÉ DE TFI**
En reprise à 00h15.
- 16h25 **EN TRANSIT (D)** EN DIRECT
13 13 11 12
- 16h30 **AU JEU**
Des enfants de 10 à 12 ans rivalisent d'habileté dans divers jeux.
Anim.: Josee Cusson et Jean-François Carlier. L'école Lambert-Classe de St-Leonard.
3 **GROWING PAINS**
4 5 6 7 9 11 13
DE BONNE HUMEUR (D)
Thème: les auteurs québécois. (1h) EN DIRECT
5 **DANGER BAY**
MAN OF FEW WORDS. REPRISÉ
8 9 12 15 15 22
32 35 40 **REMI**
NAISSANCE D'UNE NOUVELLE VIE.
22 **G.I. JOE**
57 **THE SECRET CITY** □
- 16h55 **EN TRANSIT (D)** EN DIRECT
13 13 11 12

- 17h00 **LES DÉTECTEURS DE MENSONGES**
2 **QUÉBEC ACTION**
3 **WHO'S THE BOSS?**
5 **VIDEO HITS**
5 **PERSONALITIES**
115 **TÉLETOURISME**
Magazine des voyages et des loisirs. REPRISÉ
8 9 12 15 15 22
32 35 40 **CATIMINI LA VILLE.** Anim.: Lise Marchand. Des enfants s'expriment sur les thèmes abordés dans la série dramatique "Robin et Stella".
12 **NIGHT COURT**
MAC'S MILLIONS.
22 **THE PEOPLE'S COURT**
57 **TODAY'S SPECIAL**
- 17h30 **LE GRAND JOURNAL 17h30** □
3 **NIGHT COURT**
4 5 6 7 9 11 13
FAIS-MOI UN DESSIN
5 **GOLDEN GIRLS**
ON GOLDEN GIRLS. REPRISÉ □
5 **CHEERS** □
115 **REGARDS DE FEMME**
Anim.: Aline Pailler. Inv.: Madeleine Attal, productrice et réalisatrice de radio et télévision.
8 9 12 15 15 22
32 35 40 **LE CLUB DES 100 WATTS**
MA SŒUR NE M'AIME PLUS.
9 **EN ESTRIE CE SOIR** (1h)
12 **THE COSBY SHOW**
VANESSA'S BAD GRADE. □
12 **CE SOIR SAGUENAY-LAC-ST-JEAN** (1h)
13 **EN MAURICIE CE SOIR** (1h)

22 **HARD COPY**
57 **SQUARE ONE TV** □

SOIRÉE

- 18h00 **LA ROUE CHANCEUSE**
3 **THE NEWS** (1h)
4 5 6 7 9 11 13 **LE TVA, ÉDITION LE MONDE**
5 **NEWSWATCH** (1h)
5 **NEWS 5**
115 **DES CHIFFRES ET DES LETTRES**

- 8 9 12 15 15 22
32 35 40 **PASSE-PARTOUT**
UNE ÎLE
12 **PULSE AT 6:00** (1h) □
22 **NEWSCENTER 22**
57 **WORLD IN REVIEW**
18h30 **PLUS**
13 13 **PLUS**
2 **ZIZANIE**
4 5 6 7 9 11 13
CHARIVARI
5 **NBC NIGHTLY NEWS** □
8 9 12 15 15 22
32 35 40 **TELESERVICE** (D)
(1h) EN DIRECT. En reprise demain à 15h30.

- 22 **ABC WORLD NEWS TONIGHT** □
57 **THE NIGHTLY BUSINESS REPORT**
18h35 **LA CUISINE DES ANGES**
Soupe de légumes au curry.
18h45 **L'EUROMAG**
19h00 **LA COUR EN DIRECT**
NON RESPECT DE GARANTIE — LA PUBLICITÉ QUI DE COIFFE. Un juge à la retraite entend des causes reliées à la vie quotidienne. Suite à l'accord préalable des parties, ses décisions seront exécutoires. Anim.: Me Jocelyne Jarry. Juge: l'Honorable Robert Hodge. □



Ghislain Tremblay (Alberich Boulet) dans **CORMORAN**, mardi 20h, à Radio-Canada.

TELE-PRATIQUE

DES SPÉCIALISTES À NOTRE PORTÉE

ROBERT GINGRAS INC.
ENTREPRENEUR-ÉLECTRICIEN
RÉSIDENTIEL - COMMERCIAL - INDUSTRIEL
SERVICE DE NACELLE
8885 - 1^{re} Avenue
Charlesbourg (Québec)
626-8273

SI VOUS DÉSIREZ
ANNONCER DANS CETTE
RUBRIQUE,
composez le
647-3377-8
ou votre représentant(e) au
647-3435

TÉLÉ MARDI CINÉMA

13h00 **UN SOUFFLE DE VIE**
(5) (Having Babies III), E.-U. 1978. Drame psychologique de J. Cooper avec Susan Sullivan, Puffy Duke et Kathleen Beller. — Une femme médecin spécialisée en obstétrique s'occupe de divers cas. — Intrigue dispersée. Touches humaines valables. Mise en scène assez vivante. Jeu sobre de S. Sullivan. Film tourné pour la télévision. (2h)

13h30 **UN ENFANT DISPARAIT**
(5) (Adam: His Song Continues), E.-U. 1986. Drame social de R. Markowitz avec Daniel J. Travanti, JoBeth Williams et Richard Masur. — Ayant perdu leur fils, des parents surmontent cette

épreuve en se consacrant à la protection des enfants. — Suite inégale du film "Adam". Scénario laborieux. Mise en scène acceptable. Interprétation valable. — A. (2h)

15h00 **POURQUOI MOI?**
(4) (First You Cry), E.-U. 1978. Drame psychologique de G. Schaefer avec Mary Tyler Moore, Anthony Perkins et Richard Crenna. — Les réactions d'une journaliste de télévision qui doit subir une mastectomie. — Adaptation d'un livre rapportant une expérience vécue. Mise en scène sobre et efficace. Jeu prenant de M. Tyler Moore. Film tourné pour la télévision. (2h)

20h00 **LE FANTÔME DE L'OPÉRA**
32 35 40
(3) (The Phantom of the Opera), E.-U. 1925. Drame d'horreur de R. Julian avec Lon Chaney, Mary Philbin et Norman Kerry. — Un musicien défiguré se terre dans les sous-sols de l'Opéra de Paris. — Classique du cinéma d'horreur. Climat fort bien créé pour l'époque. Suspense habilement construit. Composition remarquable de Chaney.

— A. (2h30) En reprise le samedi suivant à 14h00. (6B)

21h00 **À LA VIE, À LA MORT**
(4) (Permanent Record), E.-U. 1988. Drame psychologique de M. Silver avec Keanu Reeves, Alan Boyce et Michelle Meyrink. — Un adolescent est bouleversé par le suicide de son meilleur ami qui était un élève talentueux et fort apprécié. — Approche discrète et sensible du problème du suicide chez les jeunes. Réalisation mettant bien en valeur les réactions du milieu. Interprétation fort valable. (2h)

3 **ABOVE THE LAW**
(6) E.-U. 1988. Drame policier de A. Davis avec Steven Seagal, Pam Grier et Henry Silva. — Un policier de Chicago apprend qu'un de ses supérieurs durant la guerre du Vietnam s'est lancé dans la vente de drogues. — Succession de scènes de violence. Ensemble fastidieux. Mise en scène appliquée. Interprétation peu brillante. (2h) □

23h58 **ELIZABETH THE QUEEN**
(4) E.-U. 1939. Drame historique de M.

Curtiz avec Betty Davis, Errol Flynn et Olivia de Havilland. — Les relations sentimentales et politiques de la reine d'Angleterre avec le comte D'Essex. — Théâtre filmé. Mise en scène spectaculaire et soignée. Excellente interprétation de B. Davis. — A. (1h46) (6B)

00h05 **LA FIEVRE DE L'OR**
13
(4) (Mother Lode), Can. 1982. Aventures réalisées et interprétées par Charlton Heston avec Nick Mancuso et Kim Basinger. — Un pilote de brusse et une jeune femme connaissent des expériences dangereuses dans une région sauvage des Rocheuses canadiennes. — Aventures à l'ancienne. Magnifiques décors naturels. Réalisation vigoureuse. Interprétation solide. — A. (2h)

12 **LE MESSAGER**
(2) (The Go-Between), G.-B. 1971. Drame psychologique de J. Losey avec Dominic Guard, Julie Christie et Alan Bates. — Un jeune garçon servant de messager entre une fille de famille riche et un fermier fait la découverte des passions du monde adulte. — Œuvre d'une intelligence raffinée. Rythme fluide.

Mise en scène précise. Excellente direction d'acteurs. — A. (2h10)

00h30 **KEEPING TRACK**
(5) Can. 1986. Drame policier de R. Spry avec Margot Kidder, Michael Sarrazin et Alan Scarfe. — Une analyste bancaire et un reporter vedette de télévision sont engagés malgré eux dans une ténébreuse intrigue d'espionnage. A. (2h)

01h00 **FITZCARRALDO**
(2) Ail. 1981. Aventures de W. Herzog avec Klaus Kinski, Claudia Cardinale et Jose Lewgoy. — Un aventurier irlandais entreprend de réaliser son rêve de construire un opéra dans la jungle péruvienne. — Film grandiose fertile en visions inhabituelles. Nombreux détails inhabituels. Présence fascinante de K. Kinski. — A. (3h10)

04h10 **RAFFLES**
(4) E.-U. 1939. Comédie policière de S. Wood avec David Niven, Olivia de Havilland et Dame May Whitty. — Un habile cambrioleur accomplit un dernier vol pour sauver du déshonneur le frère de sa fiancée. — Divertissement policier réalisé avec goût. Sens du détail et de l'atmosphère. Fine interprétation. (1h25) (6B)

MARDI

12 MARS

2 ORDINACOEUR

Anim.: Marcel Leboeuf. Grâce à la complicité d'un ordinateur parlant, découvrez la face cachée de l'invite-vedette. Inv.: Julie Snyder.

3 CBS EVENING NEWS WITH DAN RATHER

4 5 6 7 9 11 12

CHOP-SUEY

L'AUTOPHOBIE avec Isabelle Miquelon, Marie-Soleil Tougas et Valérie Gagne. — Bien décidée, Jean-Maurice se met au régime afin de pouvoir conduire sa nouvelle Jaguar. Pourra-t-il endurer autant de privations? La police recherche une Jaguar 66 de couleur rouge qui serait entrée illégalement au Canada et qui serait truffée de drogue.

5 INSIDE QUEBEC

5 JEOPARDY!

Anim.: Alex Trebek.

15 JOURNAL TÉLÉVISÉ DE FR3

12 ENTERTAINMENT TONIGHT

Andy Griffith parle de ses projets d'avenir et de son intention de quitter 'Matlock' diffusé à NBC et CTV.

22 ALF

57 THE MACNEIL / LEHRER NEWS HOUR

(1h)

19h30 2 6 7 9 11 12

13 SUPER SANS

PLOMB

LA BOURSE OU LA COURSE. Héline (Danièle Panneton) convainc Aline et Béatrice (Mireille Thibault et Pauline Marlin) d'investir dans un fond de placement très prometteur. Theo et William (Julien Poulin et Anthony Cavanagh) impressionnés par le futur conducteur de courses de chevaux, Jimmy (Martin Drainville), partent l'argent d'Aline et de Béatrice aux courses.

2 S.O.S

CONSUMMATION

Anim.: Yves Bombardier et Colette Provencher. Des cas vécus de consommateurs lésés, des tests de qualité sur des produits de consommation courants, une chronique automobile... bref un guide pratique à votre service.

3 GOLDEN GIRLS

4 5 6 7 9 11 12 LE HOCKEY MOLSON A TVA

(D)

En provenance de Pittsburgh, les Penguins reçoivent les Canadiens de Montréal. (2h45 appr.) EN DIRECT

5 LENNY

Comédie avec Lenny Clarke, Lee Garlington et Eugene Roche. — Un homme doit composer avec ses enfants, ses parents et deux emplois.

5 A CURRENT

AFFAIR

15 ENVOYÉ SPÉCIAL

Anim.: Bernard Benyamin. Les Arabes qui vivent en France face à la guerre du golfe; le sort des petits agriculteurs français; les hippodromes, les courses et les parieurs.

8 9 12 15 15 22

32 35 40 LUMIERES

Anim.: Elizabeth Paradis. Magazine culturel. Journaliste: Daniel Pinard. Sujets: le spectacle de Jim Corcoran; 'ILES', le nouveau spectacle de la compagnie de danse Jean-Pierre Perreault. En reprise le vendredi, 00h30.

12 FIGHTING BACK!

Anim.: Terry Dimante. Avec la participation de Cynthia Drummond et de Catherine Bainbridge.

22 PERFECT STRANGERS

20h00 2 6 7 9 11 12

13 13 CORMORAN

Sans l'avoir désiré, Gerard Labrecque (Jean L'Italien) se retrouve à l'Anse-au-Maudit dans une situation critique. Alberich Boulet (Ghislain Tremblay) prononce une conférence au local des Chemises bleues. (1h) DERNIERE

2 LES ROUTES DU PARADIS

D'HOMME A HOMME avec Michael Landon et Victor French. — Accompagné d'un ex-policier à qui il a redonné confiance, un ange en probation est envoyé sur terre afin de porter secours aux gens dans le besoin. (1h)

3 RESCUE 911

Anim.: William Shatner. Sauvetages et actes de bravoure accomplis par des secouristes spécialisés. (1h)

5 WORLD FIGURE SKATING CHAMPIONSHIPS

En provenance de Munich, champions du monde de patinage artistique. Catégories: couples, danse; figures obligatoires. (2h) Attention: THE 5TH ESTATE, MARKET PLACE et MAN ALIVE sont retirées exceptionnellement.

5 12 MATLOCK

THE SECRET (1re et 2e parties). Série dramatique avec Andy Griffith, Don Knotts et Nancy Stafford. — Matlock représente un chanteur de blues accusé d'avoir son 'bookie'.

8 9 12 15 15 22

32 35 40 RIDEAU

LE FANTÔME DE L'OPÉRA. (2h30) En reprise le samedi suivant à 14h00. Voir cinéma.

22 WHO'S THE BOSS?

Comédie avec Tony Danza, Judith Light et Alyssa Milano. — Pour gagner sa vie, un homme chef de famille mono-parentale se trouve un emploi de bonne à tout faire.

57 ECHOES OF THE BIG BANDS WITH MERV GRIFFIN

Anim.: Merv Griffin. L'époque des 'big bands' avec Jimmy et Tommy Dorsey, Glenn Miller, Woody Herman et de nombreux autres. (2h)

20h30 15 L'EUROFLASH

22 DAVIS RULES

Comédie avec Randy Quaid et Jonathan Winters. — Le directeur d'une école secondaire tente de motiver ses élèves et de vivre avec son vieux père excentrique.

20h33 15 TOUS A LA UNE

LA FRANCE. Anim.: Patrick Sabatier. Hommage à la France: médecine, haute couture, gastronomie, astronautique, etc. Variétés: Laurent Voulzy, Yves Duteil, Herbert Leonard, Isabelle Aubret, François Valéry, Line Renaud, Francis Lemarque, Les Folies bergères. (1h57)

21h00 2 6 7 9 11 12

13 13 METROPOLIS (D)

Spectacle diffusé de la Discothèque Metropolis à Montréal avec Jilci Lauzon. (1h) EN DIRECT

2 CINÉMA QUATRE SAISONS

A LA VIE, A LA MORT. (2h)

3 CBS TUESDAY MOVIE

ABOVE THE LAW. (2h)

22 ROSEANNE

ROSEANNE VS. MARK. Avec Roseanne Barr et John Goodman. — Une femme de milieu modeste réussit par entêtement à obtenir ce dont elle et sa famille ont besoin.

21h30 22 COACH

HURLY BURLY avec Craig T. Nelson et Clare Carey.

22h00 2 6 7 9 11 12

13 13 LE TELEJOURNAL

5 THE NATIONAL

5 IN THE HEAT OF THE NIGHT

Drame policier avec Carroll O'Connor et Howard Rollins. — Un shérif du sud des États-Unis et son assistant ont à résoudre les crimes qui affligent leur communauté. (1h)

12 LAW AND ORDER

MUSHROOMS. Série policière avec George Dzunda, Chris North et Michael Moriarty. — Greevey et Logan retrouvent le meurtrier de deux jeunes enfants. (1h)

22 EDDY DODD

Série policière. (1h)

57 JOHNNY MATHIS --

CHANCES ARE Spectacle du chanteur populaire Johnny Mathis. Inv.: Patty Austin, Larry Gatlin et The Gatlin Brothers et un chœur baptiste de Nashville. (1h58)

22h15 4 5 6 7 9 11 12

APRÈS-MATCH (D)

Avec Pierre Rinfret et Paul Houde. Discussion sur la rencontre de la soirée. Invités en studio et tribune téléphonique. EN DIRECT

22h22 5 THE JOURNAL

22h25 2 6 7 9 11 12

13 13 LE POINT

22h30 15 CIEL, MON MARDI!

Anim.: Christophe Dechavanne. Inv.: Jean Roucas. Thème: les prétendants au trône. (1h45)

8 9 12 15 15 22

32 35 40 LE CLAP

Reprise de dimanche, 19h30.

22h55 2 6 11 13 LE SUPPLEMENT

7 9 12 13 LA METEO

22h58 4 5 6 7 9 11 12

TIRAGES DE 'LA QUOTIDIENNE'

23h00 2 LE GRAND JOURNAL

23h00 3 THE NEWS

4 5 6 7 9 11 12 LE TVA, ÉDITION RÉSEAU

5 NEWSWATCH AT 11

5 NEWS 5 NIGHTSIDE

7 9 12 13 LES NOUVELLES DU SPORT

8 9 12 15 15 22

32 35 40 LA PÉRIODE

DE QUESTIONS

Depuis l'Assemblée nationale à Québec, la diffusion d'un des moments les plus intéressants de notre vie parlementaire. (1h) En reprise demain, 8h00.

12 CTV NATIONAL NEWS

22 NEWSCENTER 22

23h05 2 6 7 9 11 12

13 13 L'HEURE G

23h27 4 5 6 7 9 11 12

METEO

23h30 2 SPORTS PLUS

3 AMERICA TONIGHT

4 5 6 7 9 11 12

LES SPORTS

5 NEWHART

PRE-NUPS, REPRISE

5 THE TONIGHT SHOW

(1h)

12 PULSE TONIGHT

22 ABC NEWS

NIGHTLINE

23h50 2 QUINCY

L'ÉMEUTE avec Jack Klugman, Garry Walberg, John S. Ragin. — Les différentes enquêtes d'un médecin légiste de Los Angeles. (1h)

4 5 6 7 9 11 12

LE TVA, ÉDITION RÉGIONALE

23h58 57 THE ALMOST MIDNIGHT MOVIE

ELIZABETH THE QUEEN. (1h46)

00h00 3 12 THE ARSENIO HALL SHOW

(1h)

4 5 6 7 9 11 12

DES MOTS POUR LE DIRE

Reprise de 9h45.

5 KATE & ALLIE

WHAT'S LOVE GOT TO DO WITH IT? REPRISE

22 LOVE CONNECTION

00h05 2 6 7 9 11 12

13 CINÉMA

LA FIEVRE DE L'OR. (2h)

12 CINÉMA

LE MESSENGER. (2h10)

00h15 15 JOURNAL

TELEVISÉ DE TF1

Reprise de 19h15.

00h30 5 CBC LATE NIGHT

KEEPING TRACK. (2h)

5 LATE NIGHT WITH DAVID LETTERMAN

(1h)

22 ÉMISSIONS PUBLICITAIRES

(1h30)

00h50 2 LES RUES DE SAN FRANCISCO

PREMEDITATION avec Michael Douglas et Karl Malden. (1h)

01h00 3 MAGNUM, P.I.

Série policière avec Tom Sellek. (1h)

15 TOUS À LA UNE

LA FRANCE. (2h) Reprise de 20h33.

12 CINÉMA 12

FITZCARRALDO. (3h10)

01h30 5 LATER WITH BOB COSTAS

02h00 5 AUTO SHOWCASE

02h30 5 ÉMISSION PUBLICITAIRE

03h00 15 CIEL, MON MARDI!

(1h40) Reprise de 22h30.

04h10 12 SECOND FEATURE

RAFFLES. (1h25)

04h40 15 RADIO FRANCE INTERNATIONALE

(10h32)

EN STÉRÉO

Ce soir à

Radio Québec

RIDEAU 20h

"Le fantôme de l'Opéra", un des grands classiques du cinéma muet, sur une musique de Gabriel Thibaudéau, interprété par l'orchestre I Musici de Montréal, sous la direction de Yuli Turovsky. Suite au film, rencontre avec les musiciens.

C'est autre chose et c'est tant mieux

MERCREDI

13 MARS

APRÈS-MIDI

- 12h00 **2 6 7 9 11 12**
13 13 L'ÉDITION
MAGAZINE
2 LES PIERRAFEU
3 THE NEWS
4 5 6 7 9 11 12 LE
TVA, ÉDITION LE
MONDE
5 MIDDAY
(1h)
5 KATE AND ALLIE
8 9 12 15 15 22
32 33 40
ENSEIGNEMENT
MORAL ET RELIGIEUX
AU PRIMAIRE
 Un cours offert par l'Université La-
 val. (1h)
9 9 CARREFOUR —
ACTUALITÉS
12 THE FLINTSTONES
22 MATCH GAME
- 12h10 **3 ACROSS THE**
FENCE
 VOLUNTEER RECYCLING
 CENTERS
- 12h25 **4 5 6 7 9 11 12**
ATTENTION C'EST
SHOW
 (1h)
- 12h30 **2 6 7 9 11 12**
13 13 LES DÉMONS DU
MIDI
 (1h)
2 LE GRAND
JOURNAL DE 12h30
3 THE YOUNG & THE
RESTLESS
 (1h)
5 A CLOSER LOOK
12 PULSE 12:30
22 LOVING
- 13h00 **2 CINEMA QUATRE**
SAISONS
 UNE HISTOIRE D'AMOUR. (2h)
5 22 ALL MY
CHILDREN
 (1h)
5 DAYS OF OUR LIVES
 (1h)
8 9 12 15 15 22
32 33 40 QUEBEC
SCHOOL TELECASTS
 (1h)
12 SHIRLEY
 Thème: la prévention de l'abus
 sexuel des enfants. (1h)
- 13h25 **4 5 6 7 9 11 12**
CHANGER LE MONDE
- 13h30 **2 6 7 9 11 12**
13 13 L'HEURE G
 (1h) Reprise de mardi, 23h05.
3 THE BOLD AND THE
BEAUTIFUL

- 4 5 6 7 9 11 12**
CINÉMA D'APRÈS-MIDI
 FAUT PAS EN FAIRE UN DRA-
 ME. (2h)
- 14h00 **3 AS THE WORLD**
TURNS
 (1h)
5 CORONATION
STREET
5 12 ANOTHER
WORLD
 (1h)
8 9 12 15 15 22
32 33 40 LE MARCHÉ
AUX IMAGES
 Reprise de 10h30.
22 ONE LIFE TO LIVE
 (1h)
- 14h30 **2 6 7 9 11 12**
13 13 LE TEMPS DE
VIVRE
 Avec Jacques Boulanger, Avec la
 participation de Claudette Lam-
 bert. (1h)
5 ALICE
8 9 12 15 15 22
32 33 40 SOURCES DE
LA MUSIQUE
OCCIDENTALE
 Un cours offert par l'Université de
 Montréal. (1h)
- 15h00 **2 CINEMA QUATRE**
SAISONS
 ÉVASION SUR COMMANDE.
 (2h)
3 THE GUIDING
LIGHT
 (1h)
5 WELCOME BACK
KOTTER
5 CHIP 'N DALE'S
RESCUE RANGERS
12 GENERAL
HOSPITAL (1h)
22 SUPER MARIO
BROTHERS
57 READING
RAINBOW
- 15h12 **13 L'EUROFLASH**
 15h15 **13 EXPEDITION**
McKENZIE
 À la fin de mai 1989, trois canots et
 vingt-sept jeunes étudiants cana-
 diens quittent Fort McMurray, en
 Alberta, pour entreprendre la des-
 cente du fleuve McKenzie jusqu'à
 l'Arctique. (1h) REPRISÉ
- 15h30 **2 6 7 9 11 12**
13 13 LES
SCHTROUMPFS
4 5 6 7 9 11 12
CLAIRE LAMARCHE
DES GIGOLOS, IL Y EN AURA
TOUJOURS (1h)
5 FACTS OF LIFE
5 TALE SPIN
8 9 12 15 15 22
32 33 40 TELESERVICE
 (1h) Reprise de mardi, 18h30.
22 TEENAGE MUTANT
NINJA TURTLES

- 57 SESAME STREET**
 (1h)
- 15h55 **2 6 7 9 11 12**
13 13 EN TRANSIT (D)
 EN DIRECT
- 16h00 **2 6 7 9 11 12**
13 13 KIM ET CLIP
3 THE COSBY SHOW
 SAY HELLO TO A GOOD BUY
- 5 WKRP IN**
CINCINNATI
5 12 THE OPRAH
WINFREY SHOW (1h)
22 POLICE ACADEMY
- 16h15 **13 JOURNAL**
TELEVISÉ DE TFI
 En reprise à 23h30.
- 16h25 **2 6 7 9 11 12**
13 13 EN TRANSIT (D)
 EN DIRECT
- 16h30 **2 6 7 9 11 12**
13 13 OPERATION
MOZART
 PARIS CACHE-CACHE. Les
 aventures de Lucas, 12 ans, sur-
 nommé 'Mozart des maths', re-
 cherché par les services secrets
 des grandes puissances.
3 GROWING PAINS

- 4 5 6 7 9 11 12**
DE BONNE HUMEUR (D)
 (1h) EN DIRECT
5 DANGER BAY
 TIME OUT. REPRISÉ
8 9 12 15 15 22
32 33 40 REMI
 JOLI COEUR
22 G.I. JOE
57 THE SECRET CITY
- 16h55 **2 6 7 9 11 12**
13 13 EN TRANSIT (D)
 EN DIRECT
- 17h00 **2 6 7 9 11 12**
13 13 LES
DETECTEURS DE
MENSONGES
2 QUEBEC ACTION
3 WHO'S THE BOSS?
5 VIDEO HITS
5 PERSONALITIES
13 SANS DETOUR
 Anim.: Michel Vastel. Présentation
 des grandes questions qui auront
 été discutées à la Chambre des
 communes au cours de la semaine.
8 9 12 15 15 22
32 33 40 ROBIN ET
STELLA

- 12 NIGHT COURT**
 DANNY GOT HIS GUN (1re
 partie)
22 THE PEOPLE'S
COURT
57 TODAY'S SPECIAL
- 17h30 **2 6 7 11 13 CE**
SOIR
 (1h)
2 LE GRAND
JOURNAL 17h30
3 NIGHT COURT
4 5 6 7 9 11 12
FAIS-MOI UN DESSIN
5 GOLDEN GIRLS
 THAT WAS NO LADY. REPRISÉ
5 CHEERS
13 REGARDS DE
FEMME
 Anim.: Aline Pailler, Inv.: Nadejda
 L. Louline, danseuse, parle de la
 danse de caractère et de la danse
 tsigane.
8 9 12 15 15 22
32 33 40 LE CLUB DES
100 WATTS
 L'ATTENTE.



Serge Thériault, Yvon Bilodeau et Amulette Garneau dans JAMAIS DEUX SANS TOI le mercredi, 20h à Radio-Canada.

TÉLÉ MERCREDI

CINÉMA

- 13h00 **2 UNE HISTOIRE**
D'AMOUR
 (4) (Love Story). E. U. 1970. Comédie
 dramatique de A. Hiller avec Ali Mac-
 Graw, Ryan O'Neal et Ray Milland. —
 Un fils de famille étudiant en droit s'é-
 prend d'une camarade d'origine mo-
 deste. — Histoire toute simple mise en
 scène avec goût et habileté. Images lu-
 mineuses et belles. Éléments d'humour

- et de sentimentalité. Interprétation gra-
 cieuse. (2h)
- 13h30 **4 5 6 7 9 11 12**
FAUT PAS EN FAIRE UN
DRAPE
 (4) (Unfaithfully yours). E. U. 1983. Co-
 médie de H. Zieff avec Dudley Moore,
 Nastassja Kinski et Armand Assante. —
 Parce qu'il soupçonne son épouse de
 l'avoir trompé avec un violoniste, un
 chef d'orchestre imagine un plan ma-
 chievellique pour se débarrasser d'eux.
 — Remake modifié mais réussi d'un
 film des années 40. (2h)
- 15h00 **2 ÉVASION SUR**
COMMANDE
 (5) (The Secret War of Harry Frigg).

- E. U. 1967. Comédie de J. Smight avec
 Paul Newman, Sylvia Koscina et An-
 drew Duggan. — Un simple soldat re-
 çoit mission d'organiser l'évasion de
 cinq officiers supérieurs d'une forteresse
 nazie. — Ton de paradis. Idées heu-
 reuses. Mise en scène un peu faible.
 Jeu chargé de Newman. — A. (2h)
- 21h00 **2 LA PROCHAINE**
VICTIME
 (5) (Fear Stalk). E. U. 1989. Drame po-
 licier de L. Shaw avec Jill Clayburgh,
 Stephen Macht et Lynn Thigpen. —
 Après le vol de son sac à main, une
 productrice de télévision commence à
 être harcelée par des coups de télé-
 phone d'un inconnu. — Scénario routi-
 nier. Nombreuses longueurs. Mise en

- scène solide. Interprétation convain-
 cante. Film tourné pour la télévision.
 (2h)
- 23h45 **57 FLAMINGO ROAD**
 (6) E. U. 1949. Mélodrame de M. Curtiz
 avec Joan Crawford, Zachary Scott et
 David Brian. — Par son mariage, une
 danseuse de foire se trouve mêlée au
 monde de la politique. — Thème banal.
 Traitement ferme. Mise en scène indif-
 férente. Interprétation acceptable. (1h36)
- 00h30 3 FAMILY**
VIEWING
 (4) Can. 1987. Comédie dramatique de
 A. Egoyan avec David Hemblen, Aidan
 Tierney et Gabrielle Rose. — Déçu par
 son père qui ne songe qu'à ses vidéos,

- un jeune homme se raccroche à sa
 grand-mère qu'il fait sortir clandestine-
 ment de l'hospice où elle a été placée.
 — Variations originales sur le thème de
 la rupture familiale. Traitement surpre-
 nant. Réalisation maîtrisée. Interpréta-
 tion froide et figée. (2h)
- 01h00 **13 CINÉMA 12**
KING OF THE MOUNTAIN (6) E. U.
 1981. Drame de mœurs de N. Nascheck
 avec Harry Hamlin, Joseph Bottoms et
 Deborah Van Valkenburgh. — Un jeune
 musicien se livre avec des amis à de
 folles randonnées en automobile sur
 une route sinueuse en montagne. —
 Développements mélodramatiques et
 artificiels. Traitement confus. Mise en
 images quelconque. Interprétation su-
 perficielle. (2h)

CONCOURS

TELEFILMS

LANCE ET COMPTE

13 mars 1991  «LE CHOIX»

PLUS DE **300 000 \$**



3 voitures Escort LX 1991
Edition speciale Telefilms Lance et Compte



Plus de 12 000* en bons d'epicerie offerts par Metro et Coca-Cola Liee.

Des milliers de prix a gagner en jouant au Lancer au filet chez un concessionnaire Ford ou Lincoln/Mercury.

600 chandails exclusifs Telefilms Lance et Compte.



BON DE PARTICIPATION METRO

A GAGNER

Tirage parmi les bons deposes chez les marchands Metro.

- ★ Un des 600 chandails exclusifs Telefilms Lance et Compte (valeur au detail: 65\$).
- ★ Jusqu'à 3000\$ d'epicerie chez Metro. Joignez a ce bon de participation un, deux ou trois dessous de capsule de produits Coca-Cola Ltee (ou fac-similes) et courez la chance de gagner 1000\$, 2000\$ ou 3000\$ d'epicerie chez Metro. Un tirage par telefilm.

 1000\$
 2000\$
 3000\$

BON DE PARTICIPATION FORD

A GAGNER

Tirage parmi les bons deposes chez les concessionnaires Ford ou Lincoln/Mercury.

- ★ Une des deux voitures Escort LX 1991 Edition speciale Telefilms Lance et Compte (valeur au detail 14 000\$ chacune).
- ★ Deposez votre bon de participation chez un concessionnaire Ford ou Lincoln/Mercury et profitez de l'occasion pour tenter votre chance au Lancer au filet. Des milliers de prix a gagner.



*Coca-Cola Classique- et -Coke Classique- sont des marques deposees qui identifient le meme produit de Coca-Cola Ltee seulement.

QUESTION: A QUI MARC GAGNON RAPPELLE-T-IL QU'IL EST SOUS CONTRAT AVEC LE NATIONAL?

REPONSE _____

NOM _____ AGE _____

ADRESSE _____ VILLE _____

CODE POSTAL _____ TEL _____

VEHICULE POSSEDE _____ ANNEE _____

REPONSE _____

NOM _____ AGE _____

ADRESSE _____ VILLE _____

CODE POSTAL _____ TEL _____

VEHICULE POSSEDE _____ ANNEE _____

Deposez cette portion chez un marchand Metro participant ou postez-le a
Concours Telefilms Lance et Compte CP 5035 Succ. Place D'Armes Montreal, Quebec H2Y 3M1

Deposez cette portion chez les concessionnaires Ford, Lincoln/Mercury ou postez-le a
Concours Telefilms Lance et Compte CP 7373 Succ. A. Montreal H3C 4A5

MERCREDI

13 MARS

- 9 EN ESTRIE CE SOIR (1h)
- 12 THE COSBY SHOW SAY HELLO TO A GOOD BUY
- 12 CE SOIR SAGUENAY-LAC-ST-JEAN (1h)
- 13 EN MAURICIE CE SOIR (1h)
- 22 HARD COPY SQUARE ONE TV

SOIRÉE

- 18h00 2 LA ROUE CHANCEUSE (1h)
- 3 THE NEWS (1h)
- 4 5 6 7 9 11 12 TVA, ÉDITION LE MONDE
- 5 NEWSWATCH (1h)
- 5 NEWS 5 TV5 DES CHIFFRES ET DES LETTRES (1h)
- 8 9 12 15 15 22 32 35 40 PASSE-PARTOUT ANNIVERSAIRE
- 12 PULSE AT 6:00 (1h)
- 22 NEWSCENTER 22 (1h)
- 57 SCHOLARS FOR DOLLARS Anim.: Bill Eveleth, Competition

- 18h30 2 6 7 9 11 12 13 PLUS
- 2 COUP DE FOUDRE Anim.: Yves Gionet et Anne Bisson. Six personnes sont prêtes à jouer le tout pour le tout afin de trouver l'âme sœur.
- 4 5 6 7 9 11 12 CHARIVARI
- 5 NBC NIGHTLY NEWS
- 8 9 12 15 15 22 32 35 40 TÉLÉSERVICE (D) (1h) EN DIRECT. En reprise demain à 15h30.
- 22 ABC WORLD NEWS TONIGHT
- 57 THE NIGHTLY BUSINESS REPORT
- 18h35 TV5 LA CUISINE DES ANGES Filet de dinde à la grecque.
- 18h45 TV5 L'EUROMAG
- 19h00 2 6 7 9 11 12 13 LES ANGES COUP DE COEUR LE CADEAU avec Fred Savage, Dan Lauria et Alley Mills. — Le grand-père Arnold apporte à son petit-fils Kevin un joli chat. Ce cadeau a le don de raviver l'hostilité qui a toujours existé entre Arnold et son fils. Pris entre l'affection qu'il voue aux deux, Kevin est malheureux.
- 2 LIBRE ÉCHANGE LE TELEPHONE ROUGE. Vincent (Louis-Georges Girard) et Philippe (Jacques Thisdale) en

- ont après un collègue de travail et décident de lui jouer un tour téléphonique pendant. Le malheur est qu'à la place de ce collègue, c'est Annette (Janine Sutto) qui subit un appel obscène.
- 3 CBS EVENING NEWS WITH DAN RATHER
- 4 5 6 7 9 11 12 L'HEURE JUSTE Avec Jean-Luc Mongrain.
- 5 INSIDE QUEBEC
- 5 JEOPARDY!
- TV5 JOURNAL TÉLÉVISÉ DE FR3
- 12 ENTERTAINMENT TONIGHT Visionnement de vidéocassettes enregistrées par des jeunes filles soviétiques qui cherchent à convertir de ce côté-ci de l'Atlantique.
- 22 ALF
- 57 THE MACNEIL / LEHRER NEWSHOUR (1h)
- 19h30 2 6 7 9 11 12 13 COMMENT ÇA VA? Magazine axé sur la santé. Anim.: Dr Alain Poirier. Du nouveau? le 'kin ball' — Le chemin de l'école. — Assaisonner sa soupe. — Les premiers plaisirs de l'eau. — Avoir l'œil sur ses pieds! — Le test du sida.
- 2 DENISE... AUJOURD'HUI GILBERTE LA VOYANTE. Imelda (Pierrette Robitaille) et sa copine Gilberte (Veronique Le Flaugois), médium et voyante, veulent aller en Floride. Pour financer le voyage de Gilberte, Imelda lui déniche un contrat: aller dire la bonne aventure à Denise (Denise Filiatrault), Christian (André Montmarancy) et Dolores (Michele Deslauriers), qui en auront pour leur argent!

- 3 GOLDEN GIRLS
- 4 5 6 7 9 11 12 TÉLÉFILMS LANCE ET COMPTE LE CHOIX avec Patrice Bissonnette, Judith Berard et Gilbert Siccotte. — Jim Duchêne est la nouvelle coqueluche du National. Lors d'un party, il se retrouve sous les feux de la rampe, guitare en main, chantant une de ses compositions devant ses collègues. Un impresario réussit à le convaincre d'enregistrer un disque. Il se consacre corps et âme à sa nouvelle passion au détriment du hockey et de Carole, sa petite amie. Il devra choisir entre le hockey et la musique.
- 5 INSIDE STORIES VOODOO TAXI. La vie telle que perçue par deux chauffeurs de taxi noirs.
- 5 A CURRENT AFFAIR TV5 TELESCOPE DES PIRATES ET DES PUCES. Les virus informatiques et les problèmes de sécurité. En reprise le samedi suivant, à 15h15. L'émission TEMPS PRÉSENT est retirée exceptionnellement.
- 8 9 12 15 15 22 32 35 40 FEU VERT Anim.: Pierre Beland. Journalistes: Marc Berthiaume et Johanne Hébert. Un magazine consacré à l'environnement. Sujets: l'hiver en ville; l'impact du froid sur les humains; l'effet de serre. En reprise le dimanche suivant à 17h00.
- 12 THE SIMPSONS Dessins animés qui racontent l'histoire des Simpson, famille américaine aux prises avec la crise d'adolescence de Bart, le dur à cuire au cœur parfois tendre.
- 22 PERFECT STRANGERS
- 20h00 2 6 7 9 11 12 13 JAMAIS DEUX SANS TOI Rémi (Jean Besre) doit faire face à la démission de Nicole (Margot Campbell), Dominique (Valérie Gagné) fait une fausse couche, Bernie (Serge Thériault) prépare une surprise à Éloi (Yvon Bilodeau) qui sort de l'hôpital. (1h)
- 2 CHINA BEACH LIEU avec Dana Delany, Nan Woods et Marg Helgenberger. — Non seulement ceux et celles de China Beach sont-ils aux prises avec la guerre, mais ils doivent aussi combattre sur un front plus personnel. (1h)
- 3 48 HOURS Magazine d'information avec Dan Rather et une équipe de reportage de CBS. (1h)
- 5 WORLD FIGURE SKATING CHAMPIONSHIPS En provenance de Munich, championnats du monde de patinage artistique. Catégorie: couples (finales). (2h) Attention: WONDER YEARS, FANELLI BOYS et THE NATURE OF THINGS sont retirés exceptionnellement.
- 5 12 UNSOLVED MYSTERIES Anim.: Robert Stack. Dossiers criminels présentés au public afin de régler des cas qui demeureraient autrement sans solution. (1h)
- TV5 TELL QUEL LE BLUES DU FACTEUR. Les problèmes de personnel aux postes suisses. En reprise le samedi suivant à 15h45.
- 8 9 12 15 15 22 32 35 40 CONSUMMACTION Anim.: Marie-Christine Trattier. Chroniqueurs: Josée Blanchette, Nicole Campeau, Nicole Oulmet, Stéphane Pilon et Daniel Pinard. Un magazine axé sur le plaisir de consommer. Sujets: l'inspection d'une maison usagée; le chant chorale; les eaux potables; les rappels de voiture pour défaut de fabrication. (1h) En reprise jeudi, 22h30.
- 22 THE WONDER YEARS Comédie dramatique avec Fred

- Savage, Dan Lauria et Alley Mills. — Un homme dans la trentaine se remémore son adolescence vécue dans les années 60.
- 57 AUSTIN CITY LIMITS STEVIE RAY VAUGHAN AND DOUBLE TROUBLE. Spectacle au regrette guitariste Stevie Ray Vaughan avec W.C. Clark et son frère Jimmie Vaughan. (1h15)
- 20h30 TV5 L'EUROFLASH
- 22 GROWING PAINS Comédie avec Alan Thicke, Joanna Kerns et Tracey Gold. — Un psychiatre, marié et père de quatre enfants, a des notions quelque peu théoriques sur l'éducation des enfants.
- 20h33 TV5 PETIT ÉCRAN GRAND ROMAN VIPÈRE AU POING avec Alice Sapritch (Folcoche), Pierre Fontaine (Brasse-Bouillon), Marcel Cuvelier (le père), Dominique de Keucher (Fredie). — Une mère décide de durcir l'éducation de ses enfants qui était assurée par la grand-mère. Cette fiction relate la propre adolescence d'Herve Bazin (1h27)
- 21h00 2 6 7 9 11 12 13 ENJEUX Magazine d'information traitant de l'actualité sur la scène locale ou internationale. Dossiers touchant la vie économique, sociale, politique, artistique ou culturelle. Anim.: Jean-François Lapine. (1h)
- 2 CINÉMA QUATRE SAISONS LA PROCHAINE VICTIME. (2h)
- 3 JAKE AND THE FATMAN YOU DON'T KNOW ME. Série policière avec William Conrod, Joe Penny et Alan Campbell. — Un mari rejeté par sa femme demande à McCabe de prouver son innocence lorsqu'elle est accusée d'avoir tué son amant. (1h)
- 4 5 6 7 9 11 12 LE MATCH DE LA VIE LE STRESS. Avec Claude Charon. Reportages: stress et vie politique; la destinée incertaine d'un fugitif; le stress au quotidien. (1h)
- 5 NIGHT COURT Avec Harry Anderson, Markie Post et John Larroquette. — Un juge qui siège de nuit à Manhattan voit defiler devant lui une parlie de la faune qui habite New York.
- 8 9 12 15 15 22 32 35 40 VISA SANTÉ Anim.: Louise-Josée Mondoux et le docteur Yves Lamontagne. Un magazine sur la santé. Sujets: les cris du corps; la stéréotaxie; la santé mentale au travail; la gymnastique douce; la bonne absorption des aliments. (1h) En reprise le dimanche suivant à 13h00.
- 12 E N G LINE OF FIRE. Série dramatique avec Sarah Botford, Mark Humphrey et Art Hindle. — Hildebrandt et Antonelli se rendent sur les lieux d'une tuerie perpétrée par un franc-tireur dans une tour à bureaux. (1h)
- 22 DOOGIE HOSWER, M.D. Comédie dramatique avec Neil Patrick Harris, James B. Sicking et Belinda Montgomery. — Doogie est un médecin âgé de 16 ans. Malgré sa profession, il demeure tout de même un adolescent qui travaille dans un monde d'adultes.
- 21h15 57 AUSTIN CITY LIMITS Inv.: The Robert Cray Band et Buddy Guy, guitariste. (1h15)
- 21h30 5 SEINFELD Comédie avec Jerry Seinfeld, Jason Alexander et Julia Louis-Dreyfus. — Scènes de la vie quotidienne d'un humoriste.
- 22 ANYTHING BUT LOVE Comédie avec Jamie Lee Curtis, Richard Lewis et Bruce Weitz. — Une ancienne institutrice californienne, journaliste dans un hebdomadaire de Chicago, partage sa passion de l'information avec une galerie de personnages colorés.

LES MEXICAINS MENACENT-ILS VOTRE EMPLOI?

Un projet de libre-échange entre le Canada, les États-Unis et le Mexique serait-il avantageux pour notre pays? Un grand dossier animé par Jean-François Lépine.

ENJEUX
Mercredi
21h00

Radio-Canada
Télévision
POUR VOUS AVANT TOUT

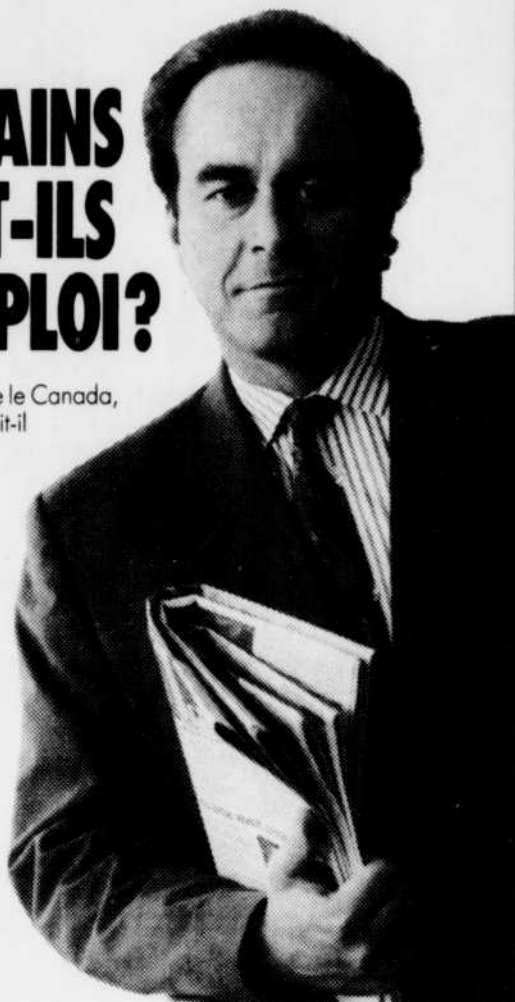

MERCREDI

13 MARS

22h00 2 6 7 9 11 12

19 13 LE
TÉLÉJOURNAL
3 WIOU

Série dramatique avec John Shea, Helen Shaver et Harris Yulin. — Un jeune cadre d'un réseau de télévision est chargé par ses patrons de secourir une station affiliée d'une grande ville dont les cotes d'écoute sont dangereusement à la baisse. (1h) □

4 5 6 7 9 11

AD LIB
5 THE NATIONAL

5 BILLY GRAHAM
LONG ISLAND CRUSADE
(1re de 2). (1h) Suite vendredi, 20h00.

15 LES FRANCOFOLIES
DE MONTREAL 1990
Emission enregistrée lors du festi-

val. Inv.: Jim Caroran (1re de 2). Suite le samedi suivant à 23h00.

8 9 12 15 19 22

32 35 40 TRANSITIONS
Anim.: Ernest Godin. Un magazine qui s'adresse à ceux et celles qui se préoccupent de leur avenir ou qui le vivent déjà. En reprise le samedi suivant à 16h00. □

12 22 EQUAL JUSTICE
Drame avec Colter Smith, Joe Morton et Jane Kaczmarek. — Un groupe d'avocats idéalistes travaille dans le bureau d'un procureur d'état dans une grande ville américaine. (1h) □

22h22 5 THE JOURNAL

22h25 2 6 7 9 11 12
13 LE POINT

22h30 15 AVENTURES
VOYAGES
TRILOGIE POUR UN HOMME
SEUL. Le plus fabuleux enchaîne-

ment jamais réalisé par un alpiniste: l'ascension hivernale des trois plus grandes faces nord des Alpes, celles des Grandes Jorasses, de l'Eiger et du Cervin en 40 heures. (1h)

8 9 12 15 19 22

32 35 40 LA PERIODE
DE QUESTIONS

(1h) En reprise demain, 8h00.
37 THREE
GENERATIONS OF THE
BLUES

Spectacle de blues enregistré au Belly Up Tavern de Sausalito Beach en Californie en 1985 qui met en vedette John Lee Hooker, Smokey Wilson et Robert Cray. (1h15)

22h50 4 5 6 7 9 11

TIRAGES DE 'LA
QUOTIDIENNE' -
'BANCO' - LOTTO 6/49 -
'EXTRA'

22h55 2 6 11 13 LE
SUPPLEMENT
7 9 12 15 LA
METEO

23h00 2 LE GRAND
JOURNAL 23h

3 THE NEWS
4 5 6 7 9 11 LE
TVA, EDITION RESEAU

5 NEWSWATCH AT 11
5 NEWS 5 NIGHTSIDE
7 9 12 15 LES
NOUVELLES DU SPORT

12 CTV NATIONAL
NEWS

22 NEWSCENTER 22

23h05 2 6 7 9 11 12
13 L'HEURE G
(1h)

23h27 4 5 6 7 9 11
METEO

4 5 6 7 9 11

LES SPORTS
5 NEWHART

CO-HOST TWINKLE. REPRISE
(1h)

23h30 2 SPORTS PLUS
3 AMERICA TONIGHT
5 THE TONIGHT
SHOW (1h)

15 JOURNAL TÉLÉVISÉ
DE TFI

Reprise du bulletin de 16h15.
17 PULSE TONIGHT

22 ABC NEWS
NIGHTLINE

23h45 57 THE ALMOST
MIDNIGHT MOVIE
FLAMINGO ROAD. (1h36) □

23h50 2 LA FEMME
BIONIQUE

RODEO avec Lindsay Wagner, Richard Anderson et Martin E. Brooks. — Vivez les aventures de la première femme bionique entre sa carrière d'enseignante et celle d'agent secret. (1h)

4 5 6 7 9 11 LE
TVA, EDITION
REGIONALE

00h00 3 12 THE ARSENIO
HALL SHOW
(1h)

4 5 6 7 9 11
DES MOTS POUR LE
DIRE

Reprise de 9h45.
5 KATE & ALLIE
IT'S A WONDERFUL EPISODE.
REPRISE □

22 LOVE CONNECTION

00h05 2 6 7 9 11 12
13 13 CHAMPIONNATS
DU MONDE DE
PATINAGE ARTISTIQUE

DEBUT. De Munich, Allemagne.

Championnat par couple. Anim.: Jean Page. Analyste: Alain Goldberg. (1h)

00h15 15 PETIT ÉCRAN
GRAND ROMAN

VIPERE AU POING. (1h25) Re-
prise de 20h33.

00h30 5 CBC LATE NIGHT
FAMILY VIEWING. (2h)

5 LATE NIGHT WITH
DAVID LETTERMAN
(1h)

22 ÉMISSIONS
PUBLICITAIRES
(1h30)

00h50 2 MAMAN
BAGNOLE

Avec Jerry Van Dyke, Maggie
Pierce et Ann Sothern.

01h00 3 ÉMISSION
PUBLICITAIRE
12 CINEMA 12
(2h)

01h20 2 LEGENDES
INDIENNES
Documentaire.

01h30 5 LATER WITH BOB
COSTAS

01h40 15 LES
FRANCOFOLIES DE
MONTREAL 1990
Reprise de 22h00.

02h00 5 AUTO SHOWCASE

02h10 15 AVENTURES
VOYAGES

TRILOGIE POUR UN HOMME
SEUL. Reprise de 22h30.

02h30 5 ÉMISSION
PUBLICITAIRE

03h05 15 RADIO FRANCE
INTERNATIONALE
(12h07)



Marie-Christine Trottier anime tous les mercredis
CONSUMMATION à Radio-Québec, 20h.

LES COUPLES BRISENT LA GLACE!

La plus grande
compétition de patinage
artistique débute par
le championnat par
couples. Demain, Kurt
Browning défend son titre
mondial chez les hommes.
Et samedi, la Québécoise
Josée Chouinard vise l'or!

**LES
CHAMPIONNATS DU MONDE
DE PATINAGE ARTISTIQUE
Dès mercredi
minuit 05**

**Radio-Canada
Télévision**

POUR VOUS AVANT TOUT

JEUDI

14 MARS

APRÈS-MIDI

12h00 **2 6 7 9 11 12**
13 13 L'ÉDITION MAGAZINE
3 BASKETBALL (D)
 Match de championnats de la NCAA. (2h30) EN DIRECT
4 5 6 7 9 11 12
LE TVA, ÉDITION LE MONDE
5 MIDDAY
 (1h)
5 KATE AND ALLIE
8 9 12 15 15 22
32 35 40: ÉGLISE: MYSTÈRE ET MISSION
 Un cours offert par l'Université de Sherbrooke. (1h)
9 CARREFOUR — ACTUALITÉS
12 THE FLINTSTONES
22 MATCH GAME
 12h25 **4 5 6 7 9 11 12**
ATTENTION C'EST "SHOW" (1h)
 12h30 **2 6 7 9 11 12**
13 13 LES DÉMONS DU MIDI
 (1h)
2 LE GRAND JOURNAL DE 12h30
5 A CLOSER LOOK

12 PULSE 12:30
22 LOVING

13h00 **2 CINÉMA QUATRE SAISONS**
 PIÈGES À SAN FRANCISCO. (2h)
5 22 ALL MY CHILDREN
 (1h)
5 DAYS OF OUR LIVES
 (1h)
8 9 12 15 15 22
32 35 40: QUEBEC SCHOOL TELECASTS
 (1h)
12 SHIRLEY
 Theme: l'abus des personnes âgées. (1h)
 13h25 **4 5 6 7 9 11 12**
CHANGER LE MONDE
 13h30 **2 6 7 9 11 12**
13 13 L'HEURE G
 (1h) Reprise de 23h05.
4 5 6 7 9 11 12
DU CINÉMA S.V.P.
 LES SUPERFLICS DE MIAMI. (2h)

14h00 **5 LYNETTE JENNINGS HOMEWORKS**
 Anim.: Lynette Jennings. Conseils de décoration intérieure.
5 12 ANOTHER WORLD
 (1h)
8 9 12 15 15 22
32 35 40: LE MARCHÉ AUX IMAGES
 Reprise de 10h30.
22 ONE LIFE TO LIVE
 (1h)

14h30 **2 6 7 9 11 12**
13 13 CHAMPIONNATS DU MONDE DE PATINAGE ARTISTIQUE
 (1h) Reprise de mercredi. 00h05.
3 BASKETBALL (D)
 Match de championnats de la NCAA. Heure de diffusion approximative. (2h30) EN DIRECT
5 ALICE
8 9 12 15 15 22
32 35 40: FORMATION CONTINUE EN SCIENCES DE LA SANTÉ
 Un cours offert par l'Université Laval. (1h)

15h00 **2 CINÉMA QUATRE SAISONS**
 LA CHARGE HÉROÏQUE. (2h)

5 WELCOME BACK KOTTER
5 CHIP 'N DALE'S RESCUE RANGERS
12 GENERAL HOSPITAL
 (1h)
22 SUPER MARIO BROTHERS
57 READING RAINBOW

15h12 **13 L'EUROFLASH**

15h15 **13 UNE JOURNÉE AVEC...**
 Inv.: Carole Laure.

15h30 **2 6 7 9 11 12**

13 13 LES SCHTROUMPFS
4 5 6 7 9 11 12
CLAIRE LAMARCHE ARRÊTE, TU M'ENNERVES. (1h)
5 FACTS OF LIFE
5 TALE SPIN
8 9 12 15 15 22
32 35 40: TÉLESERVICE
 (1h) Reprise de mercredi. 18h30.
22 TEENAGE MUTANT NINJA TURTLES
57 SESAME STREET
 (1h)

15h45 **13 LE JOURNAL DE L'HISTOIRE**

Les sous-marins espions; l'aide technique internationale; Tanga; l'assassinat de John F. Kennedy; le canal de Panama; Mori, le constructeur de Tokyo.

15h55 **2 6 7 9 11 12**

13 13 EN TRANSIT (D)
 EN DIRECT

16h00 **2 6 7 9 11 12**

13 13 KIM ET CLIP

5 WKRP IN CINCINNATI

5 12 THE OPRAH WINFREY SHOW

(1h)

22 POLICE ACADEMY

16h15 **13 JOURNAL TELEVISÉ DE TF1**

En reprise à 23h30.

16h25 **2 6 7 9 11 12**

13 13 EN TRANSIT (D)
 EN DIRECT

16h30 **2 6 7 9 11 12**

13 13 CHARAMOULE

Série de sketches basés sur des situations vécues par les enfants à l'école ou à la maison, et mettant en vedette des jeunes qui donnent la réplique à des comédiens professionnels.

4 5 6 7 9 11 12

DE BONNE HUMEUR (D)
 (1h) EN DIRECT

Histoire d'os!



MANQUEZ PAS LE MEILLEUR! LE LAIT.



Louise Deschâtelets et Marc Messier à D'AMOUR ET D'AMITIÉ, jeudi 19h à TVA.

TÉLÉ JEUDI CINÉMA

13h00 **2 PIÈGES À SAN FRANCISCO**

(5) (The Counterfeit Killer). É.-U. 1968. Drame policier de J. Leytes avec Jack Lord, Jack Weston et Shirley Knight. — Un détective s'introduit dans un gang de criminels et déjoue leurs machinations. — Recit assez bien construit.

Réalisation honnête. Interprétation satisfaisante. (2h)

13h30 **1 5 6 7 9 11 12**
LES SUPERFLICS DE MIAMI

(6) It. 1985. Comédie policière de B. Corbucci avec Terence Hill, Bud Spencer et Ken Ceresne. — Un agent du FBI et son ex-colleque enquêtent à Miami sur l'assassinat d'un gangster sortant de prison. Interprétation peu subtile. — A. (2h)

15h00 **2 LA CHARGE HÉROÏQUE**

(3) (She Wore a Yellow Ribbon). É.-U.

1949. Western de J. Ford avec John Wayne, Joanne Dru et Victor McLaglen. — La dernière mission militaire d'un vétéran de l'armée américaine. — Oeuvre de qualité. Très bons moments épiques. Excellents interprètes. — E. (2h)

23h50 **2 NOIR ET BLANC**

(4) Fr. 1986. Drame psychologique de C. Devers avec Francis Frappat, Jacques Maril et Joséphine Fresson. — Un comptable entretient une étrange relation sadomasochiste avec un mas-seur de race noire. — Recit inspiré librement d'une nouvelle de Tennessee Williams. Sens subtil du pouvoir de suggestion de l'image. Style retenu et

distan-cié. Interprétation sobre et intense. (1h50)

00h15 **57 THE SEA OF GRASS**

(4) É.-U. 1947. Western de E. Kazan avec Katharine Hepburn, Spencer Tracy et Robert Walker. — La vie conjugale difficile d'un important rancher de l'Ouest. — Scénario complexe. Mise en scène d'une certaine ampleur. Interprétation de qualité. (2h17) **CB**

01h00 **12 THIEF OF HEARTS**

(5) É.-U. 1984. Drame sentimental de D.D. Stewart avec Steven Bauer, Barbara Williams et John Getz. — Ayant

fait main basse sur le journal intime d'une jeune femme, un cambrioleur entreprend de la séduire en s'inspirant des écrits que ce document recèle. — Contenu assez vide. Intrigue peu plausible. Interprétation acceptable. (2h)

03h00 **13 HOUSE OF LONG SHADOWS**

(5) G.-B. 1982. Drame d'horreur de P. Walker avec Desi Amoz Jr., Vincent Price et Christopher Lee. — Un écrivain, qui s'est isolé dans un vieux manoir pour écrire un roman, est dérangé par divers intrus. — Intrigue désuète chargée de clichés. Effets faciles. Progression peu logique du récit. Interprétation savoureuse. — A. (2h)

5 DANGER BAY
ROCK STAR. REPRISÉ
8 9 12 15 15 22
32 35 40: **REMI**
UN MAÎTRE ADMIRABLE.
22 **G.I. JOE**
57 **THE SECRET CITY**

16h55 2 6 7 9 11 12
13 13 **EN TRANSIT (D)**
EN DIRECT

17h00 2 6 7 9 11 12

13 13 **LES DÉTECTEURS DE MENSONGES**
2 **QUÉBEC ACTION**
3 **WHO'S THE BOSS?**
5 **VIDEO HITS**
5 **PERSONALITIES**
TV5 **MUSIQUE CLASSIQUE**
L'orchestre de la Radiotélévision suisse-italienne interprète le Concerto pour violon et orchestre de Béla Bartók.

8 9 12 15 15 22
32 35 40: **CATIMINI**
LES PROFESSEURS.
12 **NIGHT COURT**
DANNY GOT HIS GUN (2e partie).
22 **THE PEOPLE'S COURT**
57 **TODAY'S SPECIAL**

17h30 2 6 7 11 13 **CE SOIR**
(1h)

2 **LE GRAND JOURNAL** 17h30
3 **NIGHT COURT**
4 5 6 7 9 11
FAIS-MOI UN DESSIN

5 GOLDEN GIRLS
THE TRIANGLE. REPRISÉ
5 **CHEERS**
TV5 **REGARDS DE FEMME**
Anim.: Aline Pailler, Inv.: Isabelle Patisserie, grimpeuse, pratique l'escalade moins nues.

8 9 12 15 15 22
32 35 40: **LE CLUB DES**

100 WATTS
J'AIMERAIS QUE MES PARENTS SOIENT IMPORTANTS.
9 **EN ESTRIE CE SOIR**
(1h)

12 **THE COSBY SHOW**
CLOSE TO HOME

12 **CE SOIR SAGUENAY-LAC-ST-JEAN**
(1h)

13 **EN MAURICIE CE SOIR**
(1h)

22 **HARD COPY**

57 **SQUARE ONE TV**

22 **NEWSCENTER 22**
57 3-2-1 **CONTACT**

18h30 2 6 7 9 11 12

13 13 **PLUS**

2 **COUP DE FOUDE**
4 5 6 7 9 11

CHARIVARI
5 **NBC NIGHTLY NEWS**

8 9 12 15 15 22
32 35 40: **TELESERVICE (D)**

(1h) EN DIRECT. En reprise le vendredi, 15h30.

22 **ABC WORLD NEWS TONIGHT**

57 **THE NIGHTLY BUSINESS REPORT**

18h35 **LA CUISINE DES ANGES**
Clafoutis aux pommes.

18h45 **L'EUROMAG**

19h00 2 6 7 9 11 12

13 13 **LE TEMPS D'UNE PAIX**

Lionel (Daniel Gadouas) demande à Raoul (Sébastien Dhavernas) de lui trouver du travail à Québec. Ben (Jean-René Ouellet) est de plus en plus inquiet du train de vie dispendieux de Raoul. REPRISÉ. DERNIERE

2 24 / 24
Anim.: Claude Poirier. Magazine d'information. Revue de l'actualité judiciaire et criminelle.

3 **CBS EVENING NEWS WITH DAN RATHER**

4 5 6 7 9 11
D'AMOUR ET D'AMITIÉ

LET IT BE avec Raymond Bourchard, Louise Deschâtelets et Marc Messier. — Bernard annonce

SOIRÉE

18h00 2 **LA ROUE CHANCEUSE**

3 **THE NEWS**
(1h)

4 5 6 7 9 11 **LE TVA, ÉDITION LE MONDE**

5 **NEWSWATCH**
(1h)

5 **NEWS 5**

TV5 **DES CHIFFRES ET DES LETTRES**

8 9 12 15 15 22 32
35 40: **PASSE-PARTOUT**

LES AIMANTS.

JEUDI

14 MARS

à Maurice son intention de quitter Avianic. Jérémie est invité à participer à une émission de télé traitant de divorce. Cette émission aura des conséquences imprévisibles sur la relation de Suzanne et Benoit. (1h)

5 **INSIDE QUEBEC**
5 **JEOPARDY!**

TV5 **JOURNAL TÉLÉVISÉ DE FR3**

12 **ENTERTAINMENT TONIGHT**

Matthew Broderick (Ferris Bueller's Day Off, Torch Song Trilogy) parle de son plus récent film: 'Welcome to Buzzsaw' dans lequel il incarne un jeune courtier qui échoue dans une ville minière.

22 **ALF**

57 **THE MACNEIL / LEHRER NEWSHOUR**
(1h)

19h30 2 6 7 9 11 12

13 13 **LE GRAND REMOUS**

Thérèse (Louise Turcat) se retrouve bien seule. Marie-Jo (Marie Noëlle Riddez) essaye à nouveau de s'inscrire à l'université mais, avec trois enfants, la tâche n'est pas facile... Brigitte et Jean-Marie (Danielle Lépine et Normand D'Amour) rencontrent Richard Laporte (Claude Larocque) qui les aidera à traverser une période d'expansion rapide dans l'entreprise.

2 **LE HOCKEY DES NORDIQUES (D)**

Les Nordiques de Québec visitent les Capitals à Washington. (3h) EN DIRECT

3 **GOLDEN GIRLS**

5 **EMPTY NEST**

Comédie avec Richard Mulligan, Kristy McNichol et Dinah Manoff. — Un pédiatre de Miami, veuf et réservé, connaît une vie mouvementée grâce à sa secrétaire et ses deux filles.

5 **A CURRENT AFFAIR**

TV5 **DESTINATION LE MONDE**

LE CAMEROUN. À la découverte d'un des plus beaux pays d'Afrique. (1h) Les émissions **CARNETS DE ROUTE** et **RÉSISTANCES** sont retirées exceptionnellement.

8 9 12 15 15 22
32 35 40: **QUESTIONS D'ARGENT**

Anim.: Lise LeBel. Chroniqueurs: Diane Bellemare et Michel Girard. Un magazine d'information économique. En reprise le dimanche suivant à 11h00.

12 **CHEERS**

Comédie avec Ted Danson, Kirstie Alley et John Ratzenberger. — Le propriétaire d'un bar de Boston qui a connu divers revers de fortune se retrouve derrière le comptoir tandis que son ancienne patronne sert aux tables.

22 **PERFECT STRANGERS**

20h00 2 6 7 9 11 12

13 13 **DES FLEURS SUR LA NEIGE**

LA MARGUERITE (2e de 4). À peine arrivée dans sa famille d'accueil, Elisa (Céline Dion) fait une fugue: les Losalle ont trop voulu bien faire, elle s'est sentie méprisée. De retour, elle n'arrive pas à s'adapter; sa présence fait ressortir la violence des parents Losalle envers leurs propres enfants. (1h)

3 **BASKETBALL (D)**

Match de championnats de la NCAA. (2h15) EN DIRECT

4 5 6 7 9 11
CHAMBRES EN VILLE
Avec Caroline St-Onge, Valérie Va-

lois et Louise Deschâtelets. — Depuis son agression, Chloé est en proie à de vifs cauchemars. En compagnie d'Annik, elle se rend au poste de police afin d'identifier son agresseur. Louise craint les commentaires désobligeants de certains parents. (1h) ATTENTION: l'émission **SOUS LE SIGNE DU FAUCON** est retirée exceptionnellement.

5 **WORLD FIGURE SKATING CHAMPIONSHIPS**

En provenance de Munich, championnats du monde de patinage artistique. Catégories: finales hommes; danse. (2h) Attention: **ADRIENNE CLARKSON PRESENTS, CODCO** et **KIDS IN THE HALL** sont retirés exceptionnellement.

5 12 **THE COSBY SHOW**

Comédie avec Bill Cosby, Phylicia Rashad et Malcolm Jamal-Warner. — Un obstétricien de New York et son épouse avocate cherchent par leurs conseils judiciaires à donner à leurs enfants et petits-enfants les outils nécessaires pour se donner une existence heureuse.

8 9 12 15 15 22
32 35 40: **LA TRENTAINE**

LA CHANCE avec Timothy Busfield, Polly Draper et Mel Harris. — Nancy subit une intervention chirurgicale et sa convalescence, même entourée de sa mère et de sa sœur, n'est pas de tout repos. (1h)

22 **FATHER DOWLING MYSTERIES**

Série policière avec Tam Bosley. — Un religieux américain et sa fidèle assistante, une religieuse, combattent les criminels de tout acabit. (1h)

57 **NATURE**

GRAND TETON. Observation du Parc national Grand Teton du Wyoming. (1h05)

20h30 5 **CHEERS**

Comédie avec Ted Danson.

TV5 **L'EUROFLASH**

12 **A DIFFERENT WORLD**

Comédie avec Jasmine Guy, Kaedem Hardison et Dawn Lewis. — La vie d'un groupe d'étudiants fréquentant le Hillman College, université afro-américaine des États-Unis.

20h33 **CINERAMA**

Gros plan sur Christophe Lambert.

21h00 2 6 7 9 11 12

13 13 **LANCE ET COMPTE I**

(10e de 13). Pierre (Carl Marotte) avoue son amour pour Lucie (France Zobda) à sa mère. En compagnie de Denis (Jean Harvey), ils seront enfin rappelés à joindre le grand club. (1h) REPRISÉ

4 5 6 7 9 11
CLAIRE LAMARCHE

S'IL N'Y AVAIT PAS DE CLIENTS, IL N'Y AURAIT PAS DE PROSTITUTION. Des témoignages de ceux et celles qui pratiquent le plus vieux métier du monde. (1h)

5 **CHEERS**

Comédie avec Ted Danson, Kirstie Alley et John Ratzenberger. — Le propriétaire d'un bar de Boston qui a connu divers revers de fortune se retrouve derrière le comptoir tandis que son ancienne patronne sert aux tables.

8 9 12 15 15 22
32 35 40: **POINTS DE VUE**

POURQUOI QUELQU'UN DOIT-IL MOURIR? L'histoire des gangs de Los Angeles racontée par les gangs eux-mêmes. Ils ont entre 8

DES FLEURS SUR LA NEIGE

Après avoir franchi le mur du son, voilà qu'elle perce l'écran. Céline Dion dans son premier rôle dramatique.

Les traces douloureuses d'une enfance sans amour. Un récit basé sur l'histoire vraie d'Elisa T.

DEUXIÈME ÉPISODE
Jeudi 20h00

Radio-Canada
Télévision
POUR VOUS AVANT TOUT

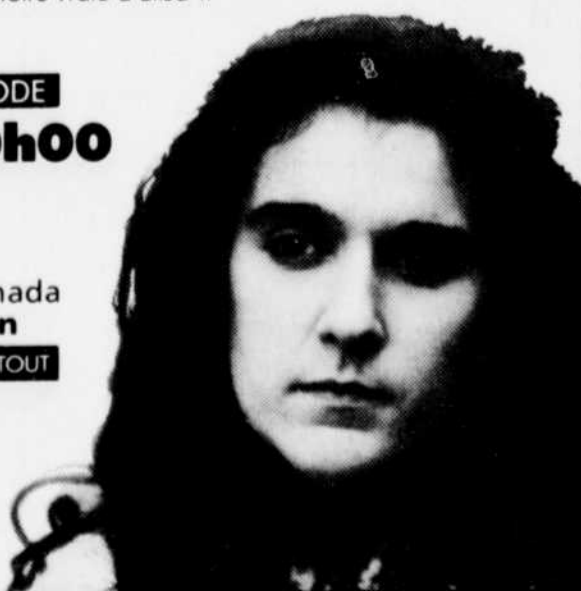

JEUDI

14 MARS

et 20 ans et ils utilisent trois moyens d'expression: les graffiti, le langage gestuel et l'agression armée. (1h) En reprise le dimanche suivant à 12h00. □

12 THE TRIALS OF ROSIE O'NEILL
GOOD LUCK ROSIE. Drame avec Sharon Gless. Darlan Harewood et Ron Rifkin. — Une avocate récemment divorcée décide de quitter le droit corporatif pour l'assistance judiciaire. (1h) □

22 GABRIEL'S FIRE
Drame policier avec James Earl Jones et Laila Robins. — Pendant les années 1960, un policier noir de Chicago abat de plein gre un confrère blanc lors d'une descente chez des militants afro-américains. Acquitté des accusations de meurtre portées contre lui grâce aux manœuvres de son avocate, il se joint à son cabinet à titre d'enquêteur. (1h) □

21h05 57 NATIONAL GEOGRAPHIC SPECIAL
SPLENDID STONES. Documentaire sur les pierres précieuses: les différentes sortes, les pouvoirs qu'on leur attribue, des sites d'exploitation en Amérique du Sud, en Asie, en Australie et en Afrique; observation de la fabrication de pierres artificielles en laboratoire. (1h10) □

21h30 5 WINGS
Comédie mettant en vedette Timothy Daly et Steven Weber. — Les aventures de deux frères, parfois ennemis, propriétaires d'un petit avion qui fait la navette entre l'île de Nantucket et le continent. □

TV LA LEÇON DE MUSIQUE
LE PIANO. Le piano avec Yvonne Lefebvre, spécialiste de Beethoven. (1h)

22h00 2 6 7 9 11 12
13 LE TELEJOURNAL
4 5 6 7 9 11
AD LIB
(1h appr.)

5 THE NATIONAL
5 12 L.A. LAW
Avec Harry Hamlin, Corbin Bernsen et Jill Eikenberry. — Faits et gestes dans un cabinet d'avocats fort achalandé de Los Angeles. (1h) □

8 9 12 15 15 22
32 35 40: MEDICINE APPRIVOISEE
Reprise de lundi, 21h30.

22 PRIME TIME LIVE
Magazine d'information avec Diane Sawyer et Sam Donaldson. (1h)

22h15 3 BASKETBALL (D)
Match de championnats de la NCAA. Heure de diffusion approximative. (2h15) EN DIRECT □
57 WCFE MEMBER'S CHOICE
WCFE met à l'horaire l'émission la plus populaire des deux dernières semaines tel qu'établi par ses téléspectateurs. (1h)

22h22 5 THE JOURNAL
22h25 2 6 7 9 11 12
13 13 LE POINT

22h30 2 SPORT EN LIGNE (D)
Avec Yvan Martineau et Marc Simoneau. Tribune téléphonique. EN DIRECT

TV HOTEL
COUVERTURES BLANCHES POUR ROMANS NOIRS. Une enquête sur les romans policiers de trois auteurs: Jean-François Villor, Daniel Pennac et Didier Daeninckx.
8 9 12 15 15 22
32 35 40:

CONSUMMACTION
(1h) Reprise de mercredi, 20h00.

22h55 2 6 11 13 LE SUPPLEMENT
7 5 12 13 LA METEO

22h57 4 5 6 7 9 11
TIRAGES DE 'LA QUOTIDIENNE'

23h00 2 LE GRAND JOURNAL 23h00

4 5 6 7 9 11 LE TVA, EDITION RESEAU

5 NEWSWATCH AT 11
5 NEWS 5 NIGHTSIDE

TV PYRENEE PIRINEOS
REPRISE

7 9 12 13 LES NOUVELLES DU SPORT
12 CTV NATIONAL NEWS

22 NEWSCENTER 22
23h05 2 6 7 9 11 12
13 13 L'HEURE G

23h15 57 VIETNAM: A TELEVISION HISTORY
TET, 1968. L'offensive nord-vietnamienne contre le Sud lors de la fête du Têt en 1968 eut pour effet de decimer les rangs du Vietnam sans atteindre son objectif premier de renverser le gouvernement de Saigon. (1h) □

23h27 4 5 6 7 9 11
METEO

23h30 2 SPORTS PLUS
4 5 6 7 9 11
LES SPORTS
5 NEWHART
CAMP STEPHANIE. REPRISE □

5 THE TONIGHT SHOW
(1h)

TV JOURNAL TELEVISE DE TF1
Reprise du bulletin de 16h15.

8 9 12 15 15 22
32 35 40: LES GROUPE PARLEMENTAIRES

LE PARTI LIBERAL
12 PULSE TONIGHT
22 ABC NEWS

NIGHTLINE

23h35 8 9 12 15 15 22
32 35 40: LA PERIODE DE QUESTIONS

(1h) En reprise demain, 8h00.

23h50 2 CINEMA QUATRE SAISONS
NOIR ET BLANC. (1h50)

4 5 6 7 9 11 LE TVA, EDITION REGIONALE

00h00 4 5 6 7 9 11
DES MOTS POUR LE DIRE

Reprise de 9h45.
5 KATE & ALLIE
TOO LATE THE REBEL. REPRISE □

12 THE ARSENIO HALL SHOW
(1h)

22 LOVE CONNECTION

00h05 2 6 7 9 11 12
13 13 CHAMPIONNATS DU MONDE DE PATINAGE ARTISTIQUE
Championnat masculin. (1h)

00h15 13 CINERAMA
Reprise de 20h33.

57 THE ALMOST MIDNIGHT MOVIE
THE SEA OF GRASS. (2h11) □

00h30 3 THE ARSENIO HALL SHOW
(1h)

5 HE SHOOTS, HE SCORES
(8e et 9e de 13). Drame sportif avec Carl Marotte, Marc Messier et Macho Grenon. — Boris a réussi à rejoindre Gilles Guilbeault. Il prépare sa défection à l'Ouest. Réussira-t-il? Pendant ce temps, Pierre tente de se libérer de Dominique. Suzie et Patrick ont décidé de se marier. (2h) REPRISE □

5 LATE NIGHT WITH DAVID LETTERMAN
(1h)

22 EMISSIONS PUBLICITAIRES
(1h30)

01h00 12 CINEMA 12
THIEF OF HEARTS. (2h)

01h10 13 LA LEÇON DE MUSIQUE
LE PIANO. (1h) Reprise de 21h30.

01h30 5 LATER WITH BOB COSTAS

02h00 5 AUTO SHOWCASE
02h10 13 LA LEÇON DE MUSIQUE
LE PIANO. Reprise de 21h30.

02h30 5 EMISSION PUBLICITAIRE

02h40 13 PYRENEES PIRINEOS
Reprise de 23h00.

03h00 12 SECOND FEATURE
HOUSE OF LONG SHADOWS. (2h)

03h10 13 RADIO FRANCE INTERNATIONALE
(12h02)

VENDREDI

15 MARS

APRÈS-MIDI

12h00 2 6 7 9 11 12
13 13 L'EDITION MAGAZINE

2 LES PIERRAFEU
3 BASKETBALL (D)
Match de championnats de NCAA. (2h30) EN DIRECT □

4 5 6 7 9 11 LE TVA, EDITION LE MONDE

5 MIDDAY
(1h)

5 KATE AND ALLIE
(1h) En reprise demain, 8h00.

8 9 12 15 15 22
32 35 40:

INTERVENTION AUPRES DES PERSONNES AGÉES
ATTEINTES DE DEFICITS COGNITIFS
Un cours offert par l'Université de Montréal. (1h)

9 CARREFOUR — ACTUALITES
12 THE FLINTSTONES
22 MATCH GAME

12h25 4 5 6 7 9 11
ATTENTION C'EST SHOW
(1h)

12h30 2 6 7 9 11 12
13 13 LES DEMONS DU MIDI
(1h)

2 LE GRAND JOURNAL DE 12h30
5 A CLOSER LOOK
12 PULSE 12:30
22 LOVING

13h00 2 CINEMA QUATRE SAISONS
LE DERNIER DES PRIVÉS. (2h)

5 22 ALL MY CHILDREN
(1h)

5 DAYS OF OUR LIVES
(1h) □

8 9 12 15 15 22
32 35 40: QUEBEC SCHOOL TELECASTS
(1h)

12 SHIRLEY
Thème: la mode du printemps. (1h) □

13h25 4 5 6 7 9 11
CHANGER LE MONDE

13h30 2 6 7 9 11 12
13 13 L'HEURE G
(1h) Reprise de jeudi, 23h05.

4 5 6 7 9 11
DU CINEMA S.V.P.
REACTION NEGATIVE. (2h)

14h00 5 CANADIAN REFLECTIONS
CALL MY PEOPLE HOME.

5 12 ANOTHER WORLD
(1h)

8 9 12 15 15 22
32 35 40: THE DAY THE UNIVERSE CHANGED
Un cours offert par l'Université Concordia. (1h)

22 ONE LIFE TO LIVE
(1h)

14h30 2 6 7 9 11 12
13 13 CHAMPIONNATS DU MONDE DE PATINAGE ARTISTIQUE
(1h) Reprise de jeudi, 00h05.

Épargnez 50%
sur notre ensemble de 26,95\$

1-10x13, 2-8x10, 3-5x7*,
15 de format portefeuille,
16 micro-photos
plus un porte-clés (grandeur micro)

SEULEMENT 13.45 Ord. 26,95\$

Le prix comprend 2 \$ de dépôt. Photos sur fonds traditionnels. 2 \$ de plus pour chaque personne supplémentaire dans l'offre spéciale. Fond blanc et fond noir, double exposition, vignettes et autres effets spéciaux ne sont pas disponibles dans l'offre spéciale. Nous choisissons les poses. Aucun rendez-vous nécessaire. Possibilité de crédit. Ne peut être combinée à aucune autre offre. Aucune valeur monétaire. Sears Canada Inc. Également disponibles: photos de passeport instantanées. *Grandeur approximative

Les adultes et les familles sont les bienvenus.
Coupon en vigueur jusqu'au 20 avril 1991
Les studios sont situés dans les magasins au détail Sears.

Studio de photographie
SEARS MC
MC. Marque de commerce dont l'usage est autorisé au Canada.

PRÉSENTER CE COUPON AU MOMENT DE LA SÉANCE.

VENDREDI

15 MARS

3 BASKETBALL (D)
Match de championnats de la NCAA. Heure de diffusion approximative. (2h30) EN DIRECT

5 ALICE
15h00 **2 CINÉMA QUATRE SAISONS**
LES FUSILS DU FAR-WEST. (2h)

5 WELCOME BACK KOTTER
REPRISE

5 CHIP 'N DALE'S RESCUE RANGERS
8 9 12 15 15 22

32 35 40 SCIENCES AND CULTURES IN THE WESTERN TRADITION
Un cours offert par l'Université Concordia.

12 GENERAL HOSPITAL
(1h)

22 DEAL A MEAL
57 READING RAINBOW

15h12 **105 L'EUROFLASH**

15h15 **105 LE NOUVEL AGE**
Anim.: Louise Hamel. Les odants naturels. (1h)

15h30 **2 6 7 9 11 12 13 13 LES SCHTROUMPFS**

4 5 6 7 9 11 12 DES GENS HEUREUX
Avec Jean-Marc Choupi et Manon Lepine. Un lieu de rencontre, d'information et d'animation pour les gens de 50 ans et plus. (1h)

5 FACTS OF LIFE
5 TALE SPIN

8 9 12 15 15 22 32 35 40 TELESERVICE
(1h) Reprise de jeudi. 18h30.

22 TEENAGE MUTANT NINJA TURTLES

57 SESAME STREET
(1h)

15h55 **2 6 7 9 11 12 13 13 EN TRANSIT (D)**
EN DIRECT

16h00 **2 6 7 9 11 12 13 13 KIM ET CLIP**

5 WKRP IN CINCINNATI

5 12 THE OPRAH WINFREY SHOW
(1h)

22 POLICE ACADEMY

16h15 **105 JOURNAL TELEVE DE TF1**
En reprise à 23h55.

16h25 **2 6 7 9 11 12 13 13 EN TRANSIT (D)**
EN DIRECT

16h30 **2 6 7 9 11 12 13 13 LES DEBROUILLARDS**

OS ET SQUELETTE. Reportages palpitants, expériences amusantes et sujets divertissants. Anim.: Gregory Charles et Marie-Soleil Tougas.

4 5 6 7 9 11 12 DE BONNE HUMEUR (D)
Thème: l'environnement. (1h) EN DIRECT

5 CBC SPORTS WEEKEND
Compétitions pour le championnat de la Coupe du monde Molson Canadien de ski de descente (hommes) en provenance du Lac Louise en Alberta. (1h)

8 9 12 15 15 22 32 35 40 REMI
UNE NOUVELLE AMITIE.

22 G.I. JOE
57 THE SECRET CITY

16h55 **2 6 7 9 11 12 13 13 EN TRANSIT (D)**
EN DIRECT

17h00 **2 6 7 9 11 12 13 13 LES DETECTEURS DE MENSONGES**

2 QUEBEC ACTION
3 WHO'S THE BOSS?
5 PERSONALITIES

105 FELIX
REPRISE. L'émission CONTINENTS FRANCOPHONES est retirée exceptionnellement.

8 9 12 15 15 22 32 35 40 ROBIN ET STELLA

12 NIGHT COURT
DANNY GOT HIS GUN (3e partie).

22 THE PEOPLE'S COURT
57 TODAY'S SPECIAL

17h30 **2 6 7 11 13 CE SOIR**
(1h)

2 LE GRAND JOURNAL 17h30

3 NIGHT COURT
4 5 6 7 9 11 12 FAIS-MOI UN DESSIN

5 GOLDEN GIRLS
COMPETITION. REPRISE

5 CHEERS
105 REGARDS DE FEMME

Anim.: Aline Paillet. Inv.: Marie Rouanet, professeure de lettres, auteure de "La Cuisine amoureuse, courtoise et occitane"

8 9 12 15 15 22 32 35 40 LE CLUB DES 100 WATTS

GROUPES ROCK.

8 EN ESTRIE CE SOIR
(1h)

12 THE COSBY SHOW
THE CARD GAME.

12 CE SOIR SAGUENAY-LAC-ST-JEAN
(1h)

13 EN MAURICIE CE SOIR
(1h)

22 HARD COPY
57 SQUARE ONE TV

SOIRÉE

18h00 **2 LA ROUE CHANCEUSE**
3 THE NEWS
(1h)

4 5 6 7 9 11 12 LE TVA, EDITION LE MONDE

5 NEWSWATCH
(1h)

5 NEWS 5
105 DES CHIFFRES ET DES LETTRES

8 9 12 15 15 22 32 35 40 PASSE-PARTOUT

POILS ET PLUMES.
12 PULSE AT 6:00
(1h)

22 NEWSCENTER 22
57 3-2-1 CONTACT

18h30 **2 6 7 9 11 12 13 13 PLUS**

2 COUP DE Foudre

4 5 6 7 9 11 12 CHARIVARI
5 NBC NIGHTLY NEWS

8 9 12 15 15 22 32 35 40 TELESERVICE
(D)

(1h) EN DIRECT. En reprise le lundi suivant à 15h30.

22 ABC WORLD NEWS
57 THE NIGHTLY BUSINESS REPORT

18h35 **105 LA CUISINE DES ANGES**
Tortellini à la mousse.

18h45 **105 L'EUROMAG**

19h00 **2 6 7 9 11 12 13 13 LE GROUPE SANGUIN**

(Dern. de 2). Sketches, numéros de comédiens, matériel d'archives, montages visuels et musicaux avec le Groupe Sanguin. (1h)

2 100 LIMITE
Anim.: Pierre Brassard et Richard Z. Siris. L'actualité sous forme humoristique. (1h)

3 CBS EVENING NEWS WITH DAN RATHER

4 5 6 7 9 11 12 DRÔLE DE VIDEO
Avec Gilles Payer. Des scènes cocasses croquées sur le vif par des amateurs du caméscope. Chronique: la minute du réalisateur.

5 WORLD FIGURE SKATING CHAMPIONSHIPS

En provenance de Munich, championnats du monde de patinage artistique. Catégorie: finales de danse. (2h) Attention: FRONT PAGE CHALLENGE, GOLDEN GIRLS et URBAN ANGEL sont retirées exceptionnellement.

5 JEOPARDY!
105 JOURNAL TELEVE DE FR3

12 ENTERTAINMENT TONIGHT
Patricia Wettig (Thirtysomething. La Trentaine) parle de son nouveau film "Guilty By Suspicion" dans lequel elle partage la vedette avec Robert De Niro.

22 ALF
57 THE MACNEIL / LEHRER NEWS HOUR (1h)

19h30 **3 GOLDEN GIRLS**
4 5 6 7 9 11 12 1-1

Avec Gaëtan Girouard et Lorraine Leblanc. Chaque semaine, les événements de la scène policière et judiciaire.

5 A CURRENT AFFAIR
105 STRIP-TEASE

Une maison de prêt sur gage: l'auscultation des enfants; un groupe contre la dégradation des mœurs en Flandre; portrait d'un fou pas si fou. (1h)

8 9 12 15 15 22 32 35 40 PREMIERE

LIGNE
LES JEUNES CHOISSENT-ILS

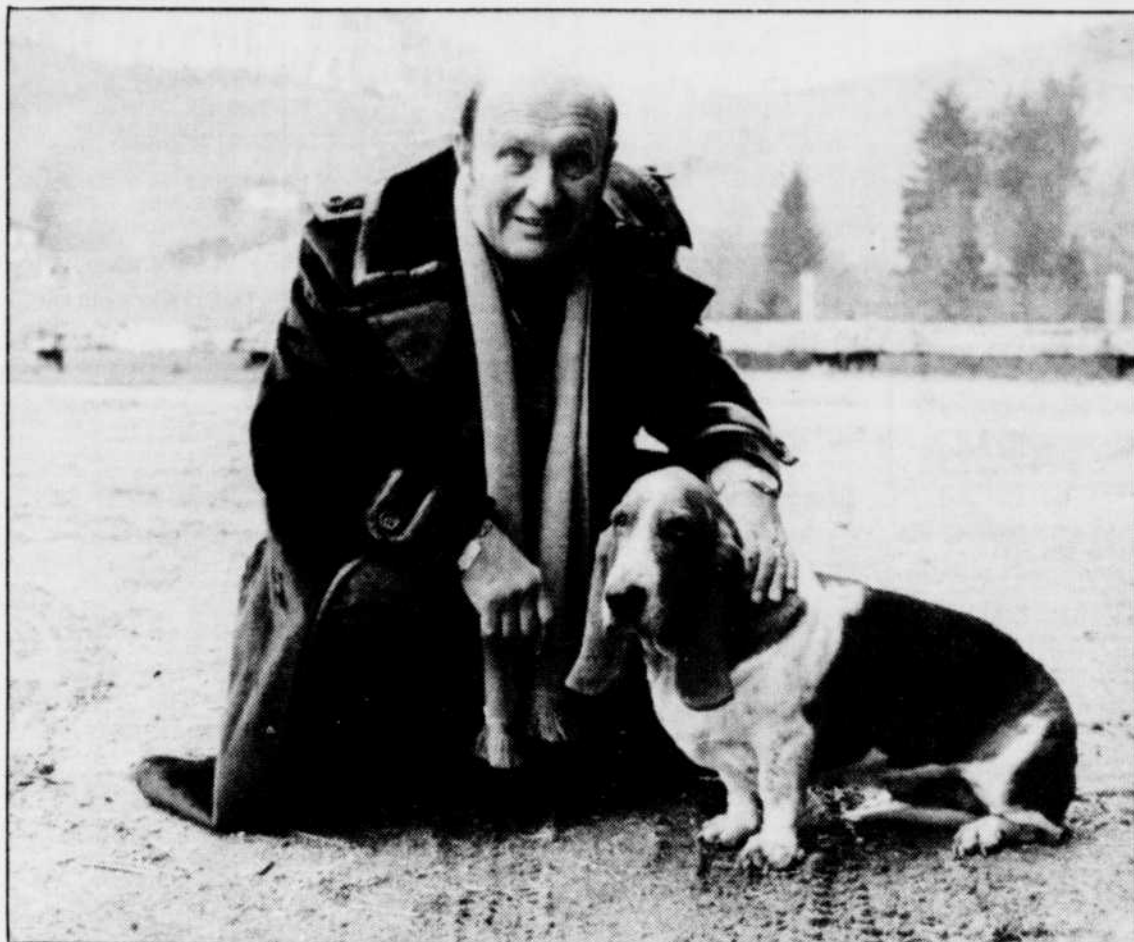

Frédéric Dard alias San Antonio au magazine d'actualité théâtrale L'OEIL EN COULISSES, vendredi 21h30 à TV5.

VENDREDI 15 MARS

LEUR CARRIERE DE MANIERE ECLAIRÉE? Anim.: Dominique Payette. Un magazine d'affaires publiques. En reprise le dimanche suivant à 12h00. □

12 PERFECT STRANGERS
Comédie avec Bronson Pinchot, Mark Linn-Baker et Melanie Wilson. — Un homme de Chicago voit sa vie vécue sens dessus dessous par l'arrivée de son cousin, immigré du Sud de l'Europe. □

20h00 2 6 7 9 11 12 13 13 CHAMPIONNATS DU MONDE DE PATINAGE ARTISTIQUE
Championnat de danse. (2h)

2 URGENCES
Avec William Shatner. De véritables policiers, pompiers, ambulanciers et équipes de secours risquent leur vie tous les jours en réponse à des appels sur la ligne 911. (1h)

3 BASKETBALL (D)
Match de championnats de la NCAA. (2h15) EN DIRECT □

4 5 6 7 9 11 12 LA VIE EN COULEUR
Avec Guy Richer. Des participants réalisent la fantaisie de leur vie. □

5 BILLY GRAHAM LONG ISLAND CRUSADE
(2e de 2). (1h)

8 9 12 15 15 22 32 35 40 DROIT DE PAROLE (D)
Anim.: Michel Viens. Un débat sur les grandes préoccupations de l'heure. (1h) EN DIRECT. En reprise le samedi suivant à 13h00. □

12 22 FULL HOUSE
Comédie avec Bob Saget, John Stamos et Lori Loughlin. — Un veuf de San Francisco s'adjoint son meilleur ami et son beau-frère pour assurer l'éducation de ses trois filles. □

57 THE FOURTEENTH ANNUAL WCFF MOVIE MARATHON
CASABLANCA. (2h05) □

20h30 4 5 6 7 9 11 12 VIE PRIVÉE
L'ADOPTION. Avec Reine Malo. Adopter un enfant, c'est l'accueillir dans son cœur et dans sa maison. C'est aussi lui faire une place dans notre futur sans nier ni amoindrir

son passé. C'est à l'adolescence que se pose, de façon souvent plus cruciale pour l'adopté, la question fondamentale de l'identité et de l'appartenance à sa famille et à la société. Comment se vit cette réalité? □

115 L'EUROFLASH 12 22 FAMILY MATTERS

Comédie avec Jo Marie Payton-France, Reginald Vel Johnson et Rosetta Lenore. — Un policier de Chicago et son épouse regnent sur une maison peuplée de membres de leurs familles. □

20h33 115 LATITUDE SUD
Reprise de lundi, 19h30.

21h00 2 CINEMA QUATRE SAISONS
LES AVENTURES DE JACK BURTON DANS LES GRIFFES DU MANDARIN. (2h)

4 5 6 7 9 11 12 C'EST VOTRE HISTOIRE
Avec Andrée Boucher, Monsieur et madame Tout-le-monde partagent des émotions en vivant d'heureuses retrouvailles. Des vedettes de l'heure interprètent des chansons dont les textes ont été soumis par les participants. □

5 URBAN ANGEL
Drame avec Justin Louis, Paula de Vasconcelos et Vittorio Rossi. — Victor découvre qu'un de ses vieux amis est impliqué dans un trafic de drogues. (1h) DERNIERE

5 12 HUNTER
CRIES OF SILENCE. Série policière avec Fred Dryer et Lauren Lane. — Un détective et son assistante tentent de résoudre divers crimes qui se produisent autour d'eux. (1h) □

115 EXPEDITION PÊCHE
LE COEUR DU QUEBEC. Reprise de lundi, 20h00.

8 9 12 15 15 22 32 35 40 AVEC UN GRAND A

L'AMOUR ET LA DIFFÉRENCE avec Paul Cazelet (Guy Breton) et Robert J. Proulx (Gaston Peltit). — L'un est noir, l'autre est blanc. Le noir hait les noirs, le blanc déteste les blancs et pourtant ils devront partager le même appartement. (1h30) En reprise le samedi suivant à 20h00. □

22 PERFECT STRANGERS
Comédie avec Bronson Pinchot,

Mark Linn-Baker et Melanie Wilson. — Un homme de Chicago voit sa vie vécue sens dessus dessous par l'arrivée de son cousin, immigré du Sud de l'Europe. □

21h30 115 L'OEIL EN COULISSES

Frederic Dard et le théâtre: les pièces. Tierce gagnant de John Chapman, "L'Enfer et compagnie" de Jean-François Josselin et "Platonov" de Tchekhov. (1h) L'émission BOUILLON DE CULTURE est refaite exceptionnellement. □

21h52 4 5 6 7 9 11 12 TIRAGES DE "LA MINI" "PROVINCIALE" "INTER PLUS"

22h00 2 6 7 9 11 12 13 LE TELEJOURNAL

4 5 6 7 9 11 12 AD LIB

5 THE NATIONAL

5 DARK SHADOWS
Drame avec Ben Cross. — Dans une petite ville du Maine, un homme cherche à connaître l'amour malgré qu'il soit un vampire. (1h) □

12 NIGHT COURT
Avec Harry Anderson, Markie Post et John Larroquette. — Un juge qui siège de nuit à Manhattan voit défiler devant lui une parlie de la faune qui habite New York. □

22 20 / 20
Emission d'information avec Hugh Downs et Barbara Walters. (1h) □

22h05 57 MOVIE MARATHON
BALL OF FIRE. (2h15) □

22h15 3 BASKETBALL (D)
Match de championnats de la NCAA. Heure de diffusion approximative. (2h15) EN DIRECT □

22h22 5 THE JOURNAL

22h25 2 6 7 9 11 12 13 LE POINT

22h30 115 CARABINE
Sketches, humour et chansons. □

8 9 12 15 15 22 32 35 40 PARLER POUR PARLER

ETRE NAIN PARMIS LES GRANDS. Anim.: Janette Bertrond. (1h30) En reprise le samedi suivant à 21h40. □

12 WINGS
Comédie mettant en vedette Timothy Daly et Steven Weber. — Les aventures de deux frères, parfois ennemis, propriétaires d'un petit avion qui fait la navette entre l'île de Nantucket et le continent. □

22h54 4 5 6 7 9 11 12 TIRAGES DE "LA QUOTIDIENNE" - "BANCO"

22h55 2 6 11 13 LE SUPPLEMENT

7 9 12 13 LA MÉTÉO

23h00 2 LE GRAND JOURNAL 23h00

4 5 6 7 9 11 12 LE TVA, EDITION RESEAU

5 NEWSWATCH AT 11

5 NEWS 5 NIGHTSIDE

115 MÉMOIRES D'UN OBJECTIF
SKI, SKI, SKI... Présentation de trois documentaires d'archives des années 1963, 1973 et 1975 sur le ski. □

7 9 12 13 LES NOUVELLES DU SPORT

12 CTV NATIONAL NEWS

22 NEWSCENTER 22

23h05 2 6 7 9 11 12 13 L'HEURE G

23h27 4 5 6 7 9 11 12 MÉTÉO

23h30 2 SPORTS PLUS

4 5 6 7 9 11 12 LES SPORTS

5 GOOD ROCKIN' TONITE
Avec Stu Jeffries. (1h)

5 THE TONIGHT SHOW

12 PULSE TONIGHT

22 ABC NEWS NIGHTLINE

23h50 2 CINE FRISONS
LES JEUX DE SATAN. (1h57)

4 5 6 7 9 11 12 TVA, EDITION REGIONALE

23h55 115 JOURNAL TELEVEISE DE TFI
Reprise du bulletin de 16h15.

00h00 4 5 6 7 9 11 12 CINE-LUNE
L'ANTI-GANG. (2h30)

8 9 12 15 15 22 32 35 40 NORD-SUD

12 THE ARSENIO HALL SHOW

(1h)

22 LOVE CONNECTION

00h05 2 6 7 9 11 12 13 13 CINEMA

TOUT CE QUE VOUS AVEZ TOUT JOURS VOULU SAVOIR SUR LE SEXE SANS JAMAIS OSER LE DEMANDER. (1h55) □

00h20 57 MOVIE MARATHON
OUTLAND. (1h45)

00h30 3 THE ARSENIO HALL SHOW

5 CBC LATE NIGHT SWEET AS YOU ARE. (2h)

5 LATE NIGHT WITH DAVID LETTERMAN

(1h)

8 9 12 15 15 22 32 35 40 LUMIERES
Reprise de mardi, 19h30. □

22 ÉMISSIONS PUBLICITAIRES

00h40 115 LATITUDE SUD
Reprise de 20h30.

01h00 12 CINEMA 12
THE LIVING DAYLIGHTS. (2h05)

01h05 115 EXPÉDITION PÊCHE
LE COEUR DU QUEBEC. Reprise de lundi, 20h00.

01h30 3 ÉMISSION PUBLICITAIRE

5 FRIDAY NIGHT VIDEOS

01h35 115 L'OEIL EN COULISSES
(1h) Reprise de 21h30.

02h05 57 MOVIE MARATHON
I KNOW WHERE I AM GOING. (1h35) □

02h30 5 AUTO SHOWCASE

02h35 115 CARABINE
Reprise de 22h30.

03h00 5 ÉMISSION PUBLICITAIRE

03h05 115 MÉMOIRES D'UN OBJECTIF
SKI, SKI, SKI... Reprise de 23h00.

12 SECOND FEATURE
CAPTIVE HEARTS. (2h)

03h40 57 MOVIE MARATHON
MR. AND MRS. SMITH. (1h35) □

04h00 115 RADIO FRANCE INTERNATIONALE

(9h12)

TÉLÉ VENDREDI CINÉMA

13h00 2 LE DERNIER DES PRIVÉS

(6) (Computeride). E.-U. 1977. Science-fiction de R.M. Lewis avec Joseph Cortese, Susan George et David Huddleston. — Dans les années 90, un détective et une jeune femme pénètrent dans un lieu réservé à l'élite qui servirait de laboratoire secret produisant des clones. (2h)

13h30 4 5 6 7 9 11 12 REACTION NEGATIVE

(4) (Negative Reaction). E.-U. 1974. Drame policier de A. Kijellin avec Peter Falk, Dick Van Dyke et Don Gordon. — Un détective arrive à déjouer un photographe en renom qui a tué son épouse tout en s'assurant un alibi solide. — Episode de la série "Columbo". Intrigue ingénieuse. Réalisation efficace. Interprétation solide. Film tourné pour la télévision. (2h)

15h00 2 LES FUSILS DU FAR-WEST

(5) (The Plainsman). E.-U. 1966. Western de D. L. Rich avec Dan Murray, Guy Stockwell et Abby Dalton.

Un aventurier lutte contre un trafiquant qui vend des armes aux Cheyennes. — Remake en mineur d'un film de C. B. De Mille. Combats réussis. Beaux extérieurs. Interprétation assez vivante. — E. (2h)

20h00 57 CASABLANCA

(3) E.-U. 1941. Drame de M. Curtiz avec Humphrey Bogart, Ingrid Bergman et Claude Rains. — Par amour pour une femme, un Américain propriétaire d'un club de nuit au Maroc aide un résistant tchèque à passer à l'étranger. — Habile mélange de romantisme et de cynisme. Mise en scène dynamique. Excellents interprètes. (2h05) □

21h00 2 LES AVENTURES DE JACK BURTON DANS LES GRIFFES DU MANDARIN

(4) (Big Trouble in Little China). E.-U. 1986. Drame fantastique de J. Carpenter avec Kurt Russell, Kim Cattrall et James Hong. — Deux casse-cou poursuivent des Orientaux qui ont enlevé deux jeunes femmes pour le compte d'un esprit malin vieux de deux mille ans. — Histoire extravagante et invraisemblable. Illustration ruflante. Un certain humour. Bonne interprétation. (2h)

22h05 57 BALL OF FIRE

(3) E.-U. 1942. Comédie de H. Hawks avec Gary Cooper, Barbara Stanwyck et Dana Andrews. — Huit philologues hébergent une jeune danseuse qui leur

donne des leçons d'argot. — Situations comiques exploitant drôlement les contrastes. Jeu savoureux des comédiens. (2h15) □

23h50 2 LES JEUX DE SATAN

(4) (Child's Play). E.-U. 1972. Drame de S. Lumet avec James Mason, Robert Preston et Beau Bridges. — Divers événements dans un collège religieux américain semblent manifester l'action d'une influence maléfique. Sujet intéressant. Mise en scène experte. Création de grande classe de J. Mason. (1h57)

00h00 4 5 6 7 9 11 12 L'ANTI-GANG

(5) (Sharky's Machine). E.-U. 1981. Drame policier réalisé et interprété par Burt Reynolds avec Rachel Ward et Vittorio Gassman. — En surveillant une call-girl, un policier croit découvrir une affaire de corruption politique. Accent mis sur l'action violente. (2h30)

00h05 2 6 7 9 11 12 13 13 TOUT CE QUE VOUS AVEZ TOUT JOURS VOULU SAVOIR SUR LE SEXE SANS JAMAIS OSER LE DEMANDER

(5) (Everything You Always Wanted to Know About Sex but Were Afraid to Ask). E.-U. 1972. Film à sketches

réalisé et interprété par Woody Allen avec Gene Wilder et Lou Jacobi. — Des personnes de différents milieux sont aux prises avec des problèmes d'ordre sexuel. — Traitement d'une loufoquerie débridée. Ensemble inégal. Technique volatile. Interprétation grotesque. (1h55) □

00h20 57 OUTLAND

(4) E.-U. 1981. Science-fiction de P. Hyams avec Sean Connery, Frances Sternhagen et Peter Boyd. — Sur une station spatiale, un directeur de police découvre un trafic de drogues et entre en lutte avec des tueurs. — Transposition d'un thème emprunté aux westerns. Mise en scène spectaculaire. Illustration soignée. Ensemble intéressant. Bonne composition de S. Connery. (1h45)

00h30 5 SWEET AS YOU ARE

Un professeur de polytechnique a une aventure avec une étudiante. Quelques temps plus tard il découvre qu'il est séropositif. L'impact que cette nouvelle a sur sa vie est dévastateur. (2h)

01h00 12 THE LIVING DAYLIGHTS

(4) G.-B. 1987. Drame d'espionnage de J. Glen avec Timothy Dalton, Maryam D'Abó et Jeroen Krabbé. — L'agent secret James Bond doute de la sincérité d'un général du KGB qui a fait défection. — Film de série. Suite de péripéties

extravagantes. Rythme soutenu. Interprétation dans le ton. — A. (2h05)

02h05 57 I KNOW WHERE I AM GOING

(5) G.-B. 1944. Drame de M. Powell et E. Pressburger avec Roger Livesey, Wendy Hillier et Pamela Brown. — Une jeune Anglaise renonce à un mariage d'argent pour épouser un jeune Ecossais pauvre mais séduisant. — Scénario bien construit. Réalisation honnête. Interprétation correcte. — A. (1h35) □

03h05 12 CAPTIVE HEARTS

(4) Can. 1987. Drame sentimental de P. Almond avec Noryuki Morita, Chris Makepeace et Mari Sato. — Gardé prisonnier dans un village japonais durant la Seconde Guerre mondiale, un aviateur américain s'éprend de la bru d'un colonel nippon. — Analyse psychologique peu approfondie. Scénario bien construit. Rythme lent. Belle photographie. Interprétation appréciable. — A. (2h)

03h40 57 MR. AND MRS. SMITH

(4) E.-U. 1944. Comédie de A. Hitchcock avec Robert Montgomery, Carole Lombard et Gene Raymond. — Mesententes et réconciliations d'un jeune couple. — Rare évocation du cinéaste en dehors du suspense. Scénario conduit avec brio. Mise en scène alerte. Bons interprètes. (1h35) □

JEUDI 14 MARS

- 12h00 LIRE À QUÉBEC
- 12h30 FORMULE SPORT
- 13h00 SPORTS EXTREMES
- 13h30 LES 20 ANS DU GTQ
- 14h00 ENTRE DEUX MAILLES
- 14h30 PING-PONG SHOW
- 15h00 LES AÎNÉS EN MOUVEMENT
- 15h30 ARTISTES SCÈNE
- 16h00 D'ATELIER EN ATELIER
- 16h30 LA VILLE ET VOUS
- 17h00 BIENVENUE À MON ATELIER
- 17h30 ART MEDIA
- 18h00 LIBRE-SERVICE 3e ÂGE
- 18h30 CARRIÈRES ET PROFESSIONS
- 19h00 QUÉBEC OUVERT SUR LE MONDE
- 19h30 DONNER DU TRANCANT
- 20h00 UN MOUVEMENT À DÉCOUVRIR
- 20h30 LE PLAISIR DE PEINDRE
- 21h00 JE L'AI LU DANS LE JOURNAL
- 21h30 VIVRE EN HARMONIE
- 22h00 L'AVENTURE SCIENTIFIQUE
- 23h00 EN COULISSES
- 23h30 PARLONS D'ART

VENDREDI 15 MARS

- 12h00 BIENVENUE À MON ATELIER
- 12h30 ARTISTES SCÈNE
- 13h00 ENTRE DEUX MAILLES
- 13h30 QUÉBEC OUVERT SUR LE MONDE
- 14h00 LE DÉFI ÉCOLOGISTE
- 14h30 RETROUVAILLES EN MARCHÉ
- 15h00 JE L'AI LU DANS LE JOURNAL
- 15h30 LIBRE-SERVICE DE 3e ÂGE
- 16h00 HORS COURS
- 16h30 UN MOUVEMENT À DÉCOUVRIR
- 17h00 ESOTÉRISME EXPERIMENTAL
- 18h00 FORMULE SPORT
- 18h30 PING-PONG SHOW
- 19h00 JEUNESSE INTERDITE
- 19h30 LE PLAISIR DE PEINDRE
- 20h00 LE FRANÇAIS À LA PORTEE DE TOUS
- 21h00 ECRITURE D'ICI
- 21h30 LES 20 ANS DU GTQ
- 22h00 DONNER DU TRANCANT
- 22h30 LA BANDE VIDEO
- 23h00 LIEN DIRECT



DE SAMEDI À VENDREDI

A CHAQUE HEURE

- h00** Ayez une vue d'ensemble ! Regardez les images via satellite des prévisions météorologiques pour les 24 prochaines heures. On y présente les systèmes affectant le pays et, plus précisément, le Québec.
- h05** PRÉVISIONS LOCALES, CONDITIONS DES ROUTES ET PROBABILITÉS DE PRÉCIPITATION
- h07** RAPPORT SUR LES DERNIERS RELEVÉS CONCERNANT LA QUALITÉ DE L'AIR ET LA CAUSE DE POLLUTION DU JOUR
- h08** MÉTÉO DÉTAILLÉE POUR TOUTES LES RÉGIONS DU QUÉBEC, INCLUANT LES IMAGES RADAR, LES PROBABILITÉS DE PRÉCIPITATION ET L'ACCUMULATION DE NEIGE
- h13** PRÉVISIONS DE LA FLORIDE AUX CARAÏBES, EN PASSANT PAR LE MEXIQUE (Reportages entre 9h et 23h)
- h15** RAPPORT SUR LES HEURES DE DÉPART ET D'ARRIVÉE DES VOLS NATIONAUX ET INTERNATIONAUX AUX AÉROPORTS DES DIFFÉRENTES RÉGIONS CONCERNÉES
Egalement, prévisions pour les 24 prochaines heures pour la plupart des destinations d'affaires en Amérique du Nord.
- h20** VUE D'ENSEMBLE DES PRÉVISIONS MÉTÉOROLOGIQUES
- h25** MÉTÉO EN GÉNÉRAL ET PLUS SPÉCIFIQUEMENT LE FACTEUR DE REFRIGÉDISSEMENT ÉOLIEN ET PRÉVISIONS D'ACCUMULATION
- h27** MÉTÉO DÉTAILLÉE POUR TOUTES LES RÉGIONS DU QUÉBEC, INCLUANT LES IMAGES RADAR, LES PROBABILITÉS DE PRÉCIPITATION ET L'ACCUMULATION DE NEIGE
- h30** PRÉVISIONS LOCALES
Egalement les conditions des routes et les probabilités de précipitation.
- h33** TEMPS À VENIR
Prévisions à long terme concernant le Québec pour les cinq prochains jours.
- h35** ROUTES
Conditions des routes pour les différentes régions concernées

- h40** VUE D'ENSEMBLE DES PRÉVISIONS MÉTÉOROLOGIQUES VIA SATELLITE INTERNATIONAL
Conditions météorologiques pour les différentes parties du monde. Prévisions pour le lendemain pour les États-Unis, l'Europe et les régions du Pacifique.
- h47** RÉGIONAL
Conditions météorologiques pour toutes les régions du Québec incluant les images radar, les probabilités de précipitation et l'accumulation de neige.
- h50** PRÉVISIONS LOCALES
Egalement les conditions des routes et les probabilités de précipitation.
- h53** ATMOSPHERE
Rapports sur les précipitations acides. l'effet de serre et plusieurs autres sujets d'actualité.
- h55** SKI
Prévisions pour les prochaines 24 heures sur les plus récentes conditions pour les principaux centres de ski du Québec, des États de New York et du Vermont.

CÂBLE 23
télé enseignement

SAMEDI 9 MARS

- 07h00 LES GRANDS COURANTS DE L'ART
- 08h00 LA LUMIÈRE DE LA VIE
- 09h00 TOUT UN MONDE À SUIVRE
- 09h30 L'ENFANT ET L'ÈRE INFORMAT
- 10h00 STATISTIQUE
- 10h30 L'INTELLIGENCE ARTIFICIELLE
- 11h00 CREATION ET DÉVELOPPEMENT D'ENTREPRISE
- 12h00 SANTÉ, SÉCURITÉ AU TRAVAIL
- 13h00 INVESTISSEMENT IMMOBILIER
- 14h00 CONCORDIA UNIVERSITY NEWS
- 14h30 ÉGLISE, MYSTÈRE ET MISSION
- 15h30 TOUR À TOUR
- 16h00 ÉCONOMIE DU TRAVAIL
- 17h00 HISTOIRE DES SCIENCES AU QUÉBEC
- 17h30 INTRODUCTION TO CULTURE
- 19h00 THÉORIE DE L'ENTRAÎNEMENT SPORTIF
- 19h30 LA COMPTABILITÉ UN OUTIL DE GESTION
- 20h00 LES RENCONTRES DU GERFI
- 21h00 SCIENCES/MATHS : LA DIDACTIQUE
- 22h00 MAINMISE SUR LA VIOLENCE
- 22h30 LITTÉRATURE DE MASSE
- 23h00 FORMATION CONTINUE EN SCIENCES DE LA SANTÉ
- 00h00 LES GRANDS COURANTS DE L'ART
- 01h00 ORGANISATION DU SYSTÈME DES SERVICES DE SANTÉ
- 02h00 INF. AUPRÈS DES PERSONNES ÂGÉES ATTEINTES DE DÉFICITS COGNITIFS
- 03h00 CREATION ET DÉVELOPPEMENT D'ENTREPRISE
- 04h00 LA LUMIÈRE DE LA VIE

DIMANCHE 10 MARS

- 05h00 ÉGLISE, MYSTÈRE ET MISSION
- 06h00 HISTOIRE DES FORMES URBAINES
- 07h00 LES EFFETS PHYSIOLOGIQUES DES PSYCHOTROPES
- 08h00 MORALE CHRÉTIENNE ET SEXUALITÉ
- 09h00 LE SYSTÈME SCOLAIRE AU QUÉBEC
- 10h00 COMMUNICATION DANS LES ORGANISATIONS
- 11h00 LES SYSTÈMES EXPERTS AU QUÉBEC
- 12h00 MATHIEU, MARC ET LUC — LES ÉVANGILES SYNOPTIQUES
- 13h00 PLANIFICATION ET CONT. BUDGÉTAIRE
- 14h00 INTERVENTION EN ENSEIGNEMENT MORAL ET RELIGIEUX CATHOLIQUE
- 15h00 LES SOURCES DE LA MUSIQUE OCCIDENTALE
- 16h00 THE DAY UNIVERSE CHANGED
- 17h00 SCIENCE CULTURE WESTERN TR
- 17h30 AU FIL DE L'UNIVERSITÉ LAVAL
- 18h00 CARREFOUR ENAP
- 18h30 L'INTELLIGENCE ARTIFICIELLE
- 19h00 UQAM PRISE 21
- 20h00 CONFÉRENCES HYDRO-QUÉBEC
- 21h00 TOUT UN MONDE À SUIVRE
- 21h30 L'ENFANT... UN MONDE EN DÉVELOPPEMENT
- 22h00 MONTMORENCY INFORME
- 22h30 STATISTIQUE
- 23h00 LES RENCONTRES DU GERFI
- 00h00 LES EFFETS PHYSIOLOGIQUES DES PSYCHOTROPES
- 01h00 CONFÉRENCES HYDRO-QUÉBEC
- 02h00 HISTOIRE DES FORMES URBAINES
- 03h00 THE DAY UNIVERSE CHANGED
- 04h00 SCIENCE CULTURE WESTERN TR
- 04h30 L'INTELLIGENCE ARTIFICIELLE

LUNDI 11 MARS

- 05h00 PLANIFICATION ET CONTRÔLE BUDGÉTAIRE
- 06h00 SANTÉ, SÉCURITÉ AU TRAVAIL
- 07h00 MORALE CHRÉTIENNE ET SEXUALITÉ
- 08h00 LES ANIMAUX ET LES HOMMES
- 09h00 LE SYSTÈME SCOLAIRE AU QUÉBEC

- 10h00 LES GRANDS COURANTS DE L'ART — INTRODUCTION À LA PEINTURE MODERNE
- 11h00 INVESTISSEMENT IMMOBILIER
- 12h00 LE CORPS HUMAIN
- 12h30 L'ENFANT... UN MONDE EN DÉVELOPPEMENT
- 13h00 UQAM PRISE 21
- 14h00 LES SYSTÈMES EXPERTS AU QUÉBEC
- 15h00 FORMATION CONTINUE EN SCIENCES DE LA SANTÉ
- 16h00 SCIENCE/MATHS : LA DIDACTIQUE
- 17h00 LE MONDE À LA CARTE
- 18h00 TOUR À TOUR
- 18h30 CONCORDIA STUDENT CINEMA SÉRIES
- 19h00 CHOIX ET UTILISATIONS DES MÉDIAS
- 20h00 HISTOIRE DES SCIENCES AU QUÉBEC
- 20h30 CRÉER SON PAYSAGE
- 21h00 MATÉRIAUX
- 21h30 LA NOUVELLE COMMUNICATION
- 22h00 SCIENCES ET CULTURES
- 22h30 CARREFOUR ENAP
- 23h00 TOUT UN MONDE À SUIVRE
- 00h00 INTERVENTION EN ENSEIGNEMENT MORAL ET RELIGIEUX CATHOLIQUE AU PRIMAIRE
- 01h00 LA NOUVELLE COMMUNICATION
- 01h30 PLANIFICATION ET CONTRÔLE BUDGÉTAIRE
- 02h30 L'ENFANT ET L'ÈRE INFORMAT
- 03h00 ÉCONOMIE DU TRAVAIL
- 04h00 CHOIX ET UTILISATIONS DES MÉDIAS

MARDI 12 MARS

- 05h00 PEUPLES AUTOCHTONES DE L'AMÉRIQUE DU NORD
- 05h30 STATISTIQUE
- 06h00 MATHIEU, MARC ET LUC — LES ÉVANGILES SYNOPTIQUES
- 07h00 L'ÉVOLUTION DE L'HOMME
- 08h00 L'INTELLIGENCE ARTIFICIELLE
- 08h30 LA LUMIÈRE DE LA VIE
- 09h30 AU FIL DE L'UNIVERSITÉ LAVAL
- 10h00 LES SOURCES DE LA MUSIQUE OCCIDENTALE
- 11h00 ORGANISATION DU SYSTÈME DES SERVICES DE SANTÉ
- 12h00 MATÉRIAUX
- 13h00 INT. AUPRÈS DES PERSONNES ÂGÉES ATTEINTES DE DÉFICITS COGNITIFS
- 14h00 ÉGLISE, MYSTÈRE ET MISSION
- 15h00 CREATION ET DÉVELOPPEMENT D'ENTREPRISE
- 16h00 LES RENCONTRES DU GERFI
- 17h00 L'ÉVOLUTION DE L'HOMME
- 18h00 L'ÉDUCATION DES ADULTES
- 19h00 LES GRANDS COURANTS DE L'ART
- 20h00 LE MONDE À LA CARTE
- 21h00 ORBITE — OBSERVATION DES SOLS ET DE L'EAU
- 21h30 INTRODUCTION TO CULTURE
- 22h00 MONTMORENCY INFORME
- 22h30 MAINMISE SUR LA VIOLENCE
- 00h00 MORALE CHRÉTIENNE ET SEXUALITÉ
- 01h00 HISTOIRE DES SCIENCES AU QUÉBEC
- 01h30 ÉCONOMIE DU TRAVAIL
- 02h30 GESTION DES RESSOURCES HUMAINES
- 03h30 HISTOIRE DES SCIENCES AU QUÉBEC
- 04h00 ORGANISATION DU SYSTÈME DES SERVICES DE SANTÉ

MERCREDI 13 MARS

- 05h00 CONCORDIA UNIVERSITY NEWS
- 05h30 LE CORPS HUMAIN
- 06h00 L'ÉDUCATION DES ADULTES
- 07h00 INVESTISSEMENT IMMOBILIER
- 08h00 INTERVENTION EN ENSEIGNEMENT MORAL ET RELIGIEUX CATHOLIQUE AU PRIMAIRE
- 09h00 LES SYSTÈMES EXPERTS AU QUÉBEC
- 10h00 MATHIEU, MARC ET LUC — LES ÉVANGILES SYNOPTIQUES
- 11h00 SCIENCES/MATHS : LA DIDACTIQUE
- 12h00 ORBITE — CONSERVATION DES SOLS ET DE L'EAU
- 12h30 THÉORIE DE L'ENTRAÎNEMENT SPORTIF
- 13h00 LES ANIMAUX ET LES HOMMES
- 14h00 CRÉER SON PAYSAGE
- 14h30 THE DAY UNIVERSE CHANGED
- 15h30 SCIENCE CULTURE WESTERN TR
- 16h00 LA LUMIÈRE DE LA VIE
- 17h00 LE SYSTÈME SCOLAIRE AU QUÉBEC
- 18h00 STATISTIQUE
- 18h30 CARREFOUR ENAP
- 19h00 L'ENFANT ET L'ÈRE INFORMAT
- 19h30 LES EFFETS PHYSIOLOGIQUES DES PSYCHOTROPES
- 20h30 LES SOURCES DE LA MUSIQUE OCCIDENTALE
- 21h30 LA COMPTABILITÉ UN OUTIL DE GESTION
- 22h00 UQAM PRISE 21
- 23h00 CONFÉRENCES HYDRO-QUÉBEC
- 00h00 STATISTIQUE
- 00h30 THÉORIE DE L'ENTRAÎNEMENT SPORTIF
- 01h00 LES SYSTÈMES EXPERTS AU QUÉBEC
- 02h00 L'ÉDUCATION DES ADULTES
- 03h00 SANTÉ, SÉCURITÉ AU TRAVAIL
- 04h00 LA COMPTABILITÉ UN OUTIL DE GESTION

JEUDI 14 MARS

- 05h30 L'ÉVOLUTION DE L'HOMME
- 06h30 TOUR À TOUR
- 07h00 INT. AUPRÈS DES PERSONNES ÂGÉES ATTEINTES DE DÉFICITS COGNITIFS
- 08h00 FORMATION CONTINUE EN SCIENCES DE LA SANTÉ
- 09h00 CREATION ET DÉVELOPPEMENT D'ENTREPRISE
- 10h00 LE MONDE À LA CARTE
- 11h00 MATÉRIAUX
- 12h00 LES GRANDS COURANTS DE L'ART
- 13h00 INTRODUCTION TO CULTURE
- 14h30 MONTMORENCY INFORME
- 15h00 GESTION DES RESSOURCES HUMAINES
- 16h00 L'ENFANT... UN MONDE EN DÉVELOPPEMENT
- 16h30 ORBITE — CONSERVATION DES SOLS ET DE L'EAU
- 17h00 PLANIFICATION ET CONTRÔLE BUDGÉTAIRE
- 18h00 LES GRANDS COURANTS DE L'ART
- 18h30 INTRODUCTION À LA PEINTURE MODERNE
- 19h00 ÉCONOMIE DU TRAVAIL
- 20h00 LES ANIMAUX ET LES HOMMES
- 21h00 ÉGLISE, MYSTÈRE ET MISSION
- 22h00 PEUPLES AUTOCHTONES DE L'AMÉRIQUE DU NORD
- 22h30 LE CORPS HUMAIN
- 23h00 CONCORDIA UNIVERSITY NEWS
- 23h30 AU FIL DE L'UNIVERSITÉ LAVAL
- 00h00 INTRODUCTION TO CULTURE
- 01h30 CRÉER SON PAYSAGE
- 02h00 GESTION DES RESSOURCES HUMAINES
- 03h00 INTERVENTION EN ENSEIGNEMENT MORAL ET RELIGIEUX CATHOLIQUE AU PRIMAIRE
- 04h00 L'ÉDUCATION DES ADULTES

VENDREDI 15 MARS

- 05h00 SCIENCES ET CULTURES
- 05h30 L'ENFANT... UN MONDE EN DÉVELOPPEMENT
- 06h00 MATÉRIAUX
- 07h00 LES ANIMAUX ET LES HOMMES
- 08h00 LES GRANDS COURANTS DE L'ART
- 09h00 MAINMISE SUR LA VIOLENCE
- 09h30 CONCORDIA STUDENT CINEMA SÉRIES
- 10h00 LA LUMIÈRE DE LA VIE
- 11h00 CHOIX ET UTILISATIONS DES MÉDIAS
- 12h00 THE DAY UNIVERSE CHANGED
- 13h00 SCIENCE CULTURE WESTERN TR
- 13h30 LA COMPTABILITÉ UN OUTIL DE GESTION
- 14h00 MATHIEU, MARC ET LUC — LES ÉVANGILES SYNOPTIQUES
- 15h00 INVESTISSEMENT IMMOBILIER
- 16h00 MORALE CHRÉTIENNE ET SEXUALITÉ
- 17h00 LES EFFETS PHYSIOLOGIQUES DES PSYCHOTROPES
- 18h00 HISTOIRE DES FORMES URBAINES
- 19h00 ORGANISATION DU SYSTÈME DES SERVICES DE SANTÉ
- 20h00 INT. AUPRÈS DES PERSONNES ÂGÉES ATTEINTES DE DÉFICITS COGNITIFS
- 21h00 SANTÉ, SÉCURITÉ AU TRAVAIL
- 22h00 LE SYSTÈME SCOLAIRE AU QUÉBEC
- 23h00 L'ÉVOLUTION DE L'HOMME



SAMEDI 9 MARS

- 09h30 VIVRE DIFFÉREMMENT
- 10h00 RAJEUNIR... MYTHE OU RÉALITÉ ?
- 10h30 ÉMISSION SPÉCIALE
- 11h00 VIRAGE
- 12h00 TERRE DES VIVANTS
- 12h30 LES AMANTS DE LA NATURE
- 13h30 TOUT EN COULEURS
- 14h00 ÉMISSION SPÉCIALE
- 14h30 POUR MIEUX TRAVAILLER
- 15h00 LES CLEFS DE LA DESTINÉE
- 15h30 CUISINER... TOUT UN ART
- 16h00 VIVRE DIFFÉREMMENT
- 16h30 BILLARD PLUS (première diffusion)
- 17h30 LES QUILLES À QUÉBEC
- 18h30 AUJOURD'HUI SEULEMENT
- 19h00 AU FIL DES ASTRES
- 19h30 OPTION-24
- 20h00 TERRE DES VIVANTS
- 20h30 PLEIN SOURIRE
- 21h00 ENTRE BONNES MAINS
- 21h30 RAJEUNIR... MYTHE OU RÉALITÉ ?
- 22h00 EN TOUTE FÉMINITE
- 22h30 POUR MIEUX PROFITER DE LA VIE
- 23h00 POUR MIEUX TRAVAILLER
- 23h30 TOUT EN COULEURS
- 00h00 VIRAGE
- 01h00 POUR MIEUX PROFITER DE LA VIE
- 01h30 VIVRE DIFFÉREMMENT
- 02h00 POUR MIEUX TRAVAILLER
- 02h30 MON BIEN-ÊTRE... J'Y VOIS
- 03h00 ÉMISSION SPÉCIALE
- 03h30 TERRE DES VIVANTS

DIMANCHE 10 MARS

09h00 CUISINER... TOUT UN ART
 09h30 ENTRE BONNES MAINS
 10h00 VIRAGE
 11h00 LES AMANTS DE LA NATURE
 12h00 LES QUILLES À QUÉBEC
 13h00 AU FIL DES ASTRES
 13h30 CUISINER... TOUT UN ART
 14h00 LES CLEFS DE LA DESTINÉE
 14h30 POUR MIEUX TRAVAILLER
 15h00 RAJEUNIR... MYTHE OU RÉALITÉ ?
 15h30 JUSTICE ET JUSTICIALES
 16h00 EN TOUTE FÉMINITÉ
 16h30 BILLARD PLUS
 17h30 VIVRE DIFFÉREMENT
 18h00 DOSSIER ACTUALITÉ
 19h00 PORTRAIT DE...
 19h30 ENTRE BONNES MAINS
 20h00 VIRAGE
 21h00 PLEIN SOURIRE
 21h30 POUR MIEUX PROFITER DE LA VIE
 22h00 OPTION-24
 22h30 MON BIEN-ÊTRE... J'Y VOIS
 23h00 AU FIL DES ASTRES
 23h30 AUJOURD'HUI SEULEMENT
 00h00 LES QUILLES À QUÉBEC
 01h00 CUISINER... TOUT UN ART
 01h30 MON BIEN-ÊTRE... J'Y VOIS
 02h00 LES CLEFS DE LA DESTINÉE

LUNDI 11 MARS

10h00 EN TOUTE FÉMINITÉ
 10h30 LES QUILLES À QUÉBEC
 11h30 MON BIEN-ÊTRE... J'Y VOIS
 12h00 AUJOURD'HUI SEULEMENT
 12h30 PORTRAIT DE...
 13h00 JUSTICE ET JUSTICIALES
 13h30 BILLARD PLUS
 14h30 TERRE DES VIVANTS
 15h00 POUR MIEUX TRAVAILLER
 15h30 TOUT EN COULEURS
 16h00 ENTRE BONNES MAINS
 16h30 VIVRE DIFFÉREMENT
 (première diffusion)
 17h00 DOSSIER ACTUALITÉ
 18h00 CUISINER... TOUT UN ART
 (première diffusion)
 18h30 POUR MIEUX PROFITER DE LA VIE
 19h00 POUR MIEUX TRAVAILLER
 19h30 ÉMISSION SPÉCIALE
 (première diffusion)
 20h00 PLEIN SOURIRE
 (première diffusion)
 20h30 AU FIL DES ASTRES
 21h00 EN TOUTE FÉMINITÉ
 21h30 LES AMANTS DE LA NATURE
 (en direct - ligne ouverte)
 22h30 VIRAGE
 23h30 JUSTICE ET JUSTICIALES
 00h00 DOSSIER ACTUALITÉ
 01h00 MON BIEN-ÊTRE... J'Y VOIS
 01h30 VIRAGE
 02h30 PLEIN SOURIRE
 03h00 LES QUILLES À QUÉBEC
 04h00 JUSTICE ET JUSTICIALES

MARDI 12 MARS

09h30 AU FIL DES ASTRES
 10h00 BILLARD PLUS
 11h00 PORTRAIT DE...
 11h30 ÉMISSION SPÉCIALE
 12h00 VIVRE DIFFÉREMENT
 12h30 OPTION-24
 13h00 JUSTICE ET JUSTICIALES
 13h30 POUR MIEUX TRAVAILLER
 14h00 DOSSIER ACTUALITÉ
 15h00 TOUT EN COULEURS
 15h30 MON BIEN-ÊTRE... J'Y VOIS
 16h00 BILLARD PLUS
 17h00 CUISINER... TOUT UN ART
 17h30 EN TOUTE FÉMINITÉ
 (première diffusion)
 18h00 LES QUILLES À QUÉBEC
 19h00 AUJOURD'HUI SEULEMENT
 19h30 POUR MIEUX PROFITER DE LA VIE
 (première diffusion)
 20h00 PORTRAIT DE...
 (première diffusion)
 20h30 ENTRE BONNES MAINS
 (en direct-ligne ouverte)
 21h00 RAJEUNIR... MYTHE OU RÉALITÉ
 (première diffusion)
 21h30 LES CLEFS DE LA DESTINÉE
 (en direct-ligne ouverte)
 22h00 VIVRE DIFFÉREMENT
 22h30 AU FIL DES ASTRES
 23h00 LES AMANTS DE LA NATURE
 00h00 OPTION-24
 00h30 JUSTICE ET JUSTICIALES
 01h00 BILLARD PLUS
 02h00 TERRE DES VIVANTS
 02h30 AUJOURD'HUI SEULEMENT
 03h00 TOUT EN COULEURS
 03h30 AU FIL DES ASTRES
 04h00 POUR MIEUX PROFITER DE LA VIE

MERCREDI 13 MARS

08h30 RAJEUNIR... MYTHE OU RÉALITÉ ?
 09h00 DOSSIER ACTUALITÉ
 10h00 OPTION 24
 10h30 ÉMISSION SPÉCIALE
 11h00 TOUT EN COULEURS
 11h30 VIRAGE
 12h30 AU FIL DES ASTRES

12h00 PORTRAIT DE...
 12h30 MON BIEN-ÊTRE... J'Y VOIS
 14h00 LES AMANTS DE LA NATURE
 15h00 VIVRE DIFFÉREMENT
 15h30 ÉMISSION SPÉCIALE
 16h00 RAJEUNIR... MYTHE OU RÉALITÉ ?
 16h30 DOSSIER ACTUALITÉ
 17h30 VIRAGE
 18h30 PLEIN SOURIRE
 19h00 JUSTICE ET JUSTICIALES (en direct)
 19h30 ENTRE BONNES MAINS
 20h00 EN TOUTE FÉMINITÉ
 20h30 TERRE DES VIVANTS
 21h00 LES QUILLES À QUÉBEC
 22h00 DOSSIER ACTUALITÉ
 23h00 AUJOURD'HUI SEULEMENT
 23h30 CUISINER... TOUT UN ART
 00h00 PORTRAIT DE...
 00h30 TERRE DES VIVANTS
 01h00 PLEIN SOURIRE
 01h30 TOUT EN COULEURS
 02h00 AU FIL DES ASTRES
 02h30 DOSSIER ACTUALITÉ
 03h30 ENTRE BONNES MAINS

JEUDI 14 MARS

09h30 CUISINER... TOUT UN ART
 10h00 LES QUILLES À QUÉBEC
 11h00 LES AMANTS DE LA NATURE
 12h00 RAJEUNIR... MYTHE OU RÉALITÉ ?
 12h30 POUR MIEUX PROFITER DE LA VIE
 13h00 TOUT EN COULEURS
 13h30 PLEIN SOURIRE
 14h00 EN TOUTE FÉMINITÉ
 14h30 AUJOURD'HUI SEULEMENT
 15h00 DOSSIER ACTUALITÉ
 16h00 LES AMANTS DE LA NATURE
 17h00 PORTRAIT DE...
 17h30 LES CLEFS DE LA DESTINÉE
 18h00 BILLARD PLUS
 19h00 ÉMISSION SPÉCIALE
 19h30 POUR MIEUX PROFITER DE LA VIE
 20h00 OPTION-24
 (première diffusion)
 20h30 LES CLEFS DE LA DESTINÉE
 21h00 MON BIEN-ÊTRE... J'Y VOIS
 21h30 VIRAGE
 (en direct-ligne ouverte)
 22h30 ENTRE BONNES MAINS
 23h00 EN TOUTE FÉMINITÉ
 23h30 BILLARD PLUS
 00h00 JUSTICE ET JUSTICIALES
 01h00 LES QUILLES À QUÉBEC
 02h00 LES AMANTS DE LA NATURE
 03h00 POUR MIEUX TRAVAILLER

VENDREDI 15 MARS

09h32 VIVRE DIFFÉREMENT
 10h00 TERRE DES VIVANTS
 10h30 ÉMISSION SPÉCIALE
 11h00 LES CLEFS DE LA DESTINÉE
 11h30 EN TOUTE FÉMINITÉ
 12h00 ENTRE BONNES MAINS
 12h30 TOUT EN COULEURS
 13h00 AUJOURD'HUI SEULEMENT
 13h30 JUSTICE ET JUSTICIALES
 14h00 CUISINER... TOUT UN ART
 14h30 LES QUILLES À QUÉBEC
 15h30 RAJEUNIR... MYTHE OU RÉALITÉ ?
 16h00 POUR MIEUX TRAVAILLER
 (première diffusion)
 16h30 TERRE DES VIVANTS
 17h00 OPTION-24
 17h30 PORTRAIT DE...
 18h00 POUR MIEUX PROFITER DE LA VIE
 18h30 ÉMISSION SPÉCIALE
 19h00 LES CLEFS DE LA DESTINÉE
 19h30 LES AMANTS DE LA NATURE
 20h30 MON BIEN-ÊTRE... J'Y VOIS
 (en direct)
 21h00 BILLARD PLUS
 22h00 PLEIN SOURIRE
 22h30 VIRAGE
 23h30 RAJEUNIR... MYTHE OU RÉALITÉ ?
 00h00 PLEIN SOURIRE
 00h30 LES AMANTS DE LA NATURE
 01h30 LES CLEFS DE LA DESTINÉE
 02h00 AUJOURD'HUI SEULEMENT
 02h30 OPTION-24
 03h00 POUR MIEUX PROFITER DE LA VIE
 03h30 PORTRAIT DE...



SAMEDI 9 MARS

07h00 SALUT DISNEY!
 08h00 BABAR
 08h30 BOF
 09h00 DENVER LE DERNIER DINOSAURE
 09h30 ALPHABUS
 10h00 PHARES D'OUEST
 10h15 LA BANDE À BUBU
 10h30 LES AMIS RATONS
 11h00 RAMONA
 11h30 LA MONTAGNE DE FEU
 12h00 LE CLUB DES CINQ
 12h30 LES CADETS DE LA FORÊT
 13h00 LES AMIS DE MES AMIS

13h30 LES ENTRECHATS
 14h00 LES AVENTURES DE TOM SAWYER ET HUCKLEBERRY FINN
 14h30 SKIPPYQUINS DE POULPES
 15h00 MAJIX
 15h15 LES ANIMAUX MAGIQUES
 15h30 GIL ET JO
 16h00 TELE-HIBOU
 16h30 DENIS LA MALICE
 17h00 A.Z.
 17h30 ARCHIBALD
 18h00 SALUT DISNEY!
 19h00 L'ECRAN CLASSIQUE
 19h30 CINEASTE DE LA FAUNE

DIMANCHE 10 MARS

07h00 SALUT DISNEY!
 08h00 LE ROYAUME DE LUMIA
 08h30 LE PETIT CASTOR
 09h00 SALUT MARTIN!
 09h30 CHAT BOUME!
 10h00 FRIPE ET POUILLE
 10h15 LA BANDE À BUBU
 10h30 LES AMIS RATONS
 11h00 CHAT BOUME!
 11h30 LES ENFANTS DE LA RUE DEGRASSI
 BOF
 12h00 BOF
 12h30 LES CADETS DE LA FORÊT
 13h00 CINEASTES DE LA FAUNE
 13h30 LES OZLETS
 14h00 LABO LABO
 14h30 SKIPPY
 15h00 MAJIX
 15h15 BOTTINES ET BOUSSOLE
 15h30 L'ILE AUX BLIZZARDS
 16h00 AU PAYS DE L'ARC-EN-CIEL
 16h30 MONSIEUR ROSSI
 17h00 MEMOIRE VIVE
 17h30 POMPY LE ROBOT
 17h35 CINE DISNEY :
 « L'HOMME QUI DESCEND DU SINGE »
 Un jeune élève ingénieux met à l'épreuve son test d'enseignement par le sommeil sur deux joueurs de football peu doués pour les études, afin d'éviter leur expulsion du collège.
 19h00 ALIAS
 19h15 DARE DARE MOTUS
 19h30 LA RECHERCHE DE SONNY HAMILTON

LUNDI 11 MARS

07h00 BIBI ET GENEVIEVE
 07h30 LE CLUB DES CINQ
 08h00 RAMONA
 08h30 ENFANFORME
 08h45 CLAMECY AU ROYAUME DES ROULIS
 09h00 LES AVENTURES DE VIRULYSSE
 09h30 LES CONTES DE LA FORÊT VERTE
 10h00 FLANELLE ET MAJUSCULE
 10h30 EWOKS
 11h00 MOFLI LE DERNIER KOALA
 11h30 LE PETIT CASTOR
 12h00 SKIPPY
 12h30 LES AVENTURIERS DE L'ESPACE
 13h00 LES FAMILLES SYLVANIANS
 13h30 LE PAYS DE L'ARC-EN-CIEL
 14h00 LES CONTES DE LA FORÊT VERTE
 14h30 HIBOU CHOU GENOU
 15h00 ENFANFORME
 15h15 SUR LA RUE TABAGA
 15h30 LE VENT DANS LES SAULES
 16h00 PHARES D'OUEST
 16h15 MAJIX
 16h30 ALPHABUS
 17h00 LES ENTRECHATS
 17h30 LES AMIS DE MES AMIS
 18h00 INSPECTEUR GADGET
 18h30 BIBI ET GENEVIEVE

MARDI 12 MARS

07h00 BIBI ET GENEVIEVE
 07h30 LA BANDE À BUBU
 07h45 MAJIX
 08h00 GIL ET JO
 08h30 ENFANFORME
 08h45 LA GARDERIE DES AMIS
 09h00 LE ROYAUME DE LUMIA
 09h30 LE PETIT CASTOR
 10h00 BALANEL
 10h30 DANS LES ALPES AVEC ANNETTE
 11h00 LES BLUFONS
 11h30 BOZO ET CIE
 11h45 LA CRIQUE DES 3 PÊCHEURS
 12h00 LES AVENTURES DE TOM SAWYER ET HUCKLEBERRY FINN
 12h30 INSPECTEUR GADGET
 13h00 LES CONTES DE LA FORÊT VERTE
 13h30 FLANELLE ET MAJUSCULE
 14h00 CLAMECY AU ROYAUME DES ROULIS
 14h15 PADDINGTON
 14h30 LES AVENTURES DE VIRULYSSE
 15h00 ENFANFORME
 15h15 MERCI MONSIEUR NOÉ
 15h30 BOF
 16h00 DENVER LE DERNIER DINOSAURE
 16h30 LES AMIS RATONS
 17h00 PAROLE DE CHIEN
 17h30 A LA RECHERCHE DE SONNY HAMILTON
 18h00 ZIG ZAG
 18h30 BIBI ET GENEVIEVE

MERCREDI 13 MARS

07h00 BIBI ET GENEVIEVE
 07h30 TELE-HIBOU
 08h00 MEMOIRE VIVE

09h00 DEGOURDIS-MOI, LOU
 09h45 CLAMECY AU ROYAUME DES ROULIS
 09h45 LES AMICHAINES
 09h45 PADDINGTON
 10h00 FLANELLE ET MAJUSCULE
 10h30 LES CONTES DE LA FORÊT VERTE
 11h00 BIBIFOC
 11h30 SUR LA RUE TABAGA
 11h45 MERCI MONSIEUR NOÉ
 12h00 ARCHIBALD
 12h30 LA MONTAGNE DE FEU
 12h00 BINIKY LE DRAGON ROSE
 12h30 LE PETIT CASTOR
 14h00 LES BLUFONS
 14h30 LE PETIT PRINCE ORPHELIN
 15h00 ENFANFORME
 15h15 LA GARDERIE DES AMIS
 15h30 BABAR
 16h00 CHAT BOUME!
 16h30 LA BANDE À BUBU
 16h45 LES ANIMAUX MAGIQUES
 17h00 LES AVENTURIERS DE L'ESPACE
 17h30 LES CADETS DE LA FORÊT
 18h00 INSPECTEUR GADGET
 18h30 BIBI ET GENEVIEVE
 Bibi découvre que dans la nature, il existe des transformations spectaculaires.

JEUDI 14 MARS

07h00 BIBI ET GENEVIEVE
 07h30 LA BANDE À BUBU
 07h45 BOTTINES ET BOUSSOLE
 08h00 L'ILE AUX BLIZZARDS
 08h30 ENFANFORME
 08h45 LA GARDERIE DES AMIS
 09h00 LES AVENTURES DE VIRULYSSE
 09h30 LE PETIT CASTOR
 10h00 LE VENT DANS LES SAULES
 10h30 LES FAMILLES SYLVANIANS
 11h00 BALANEL
 11h30 LES PAYS DE L'ARC-EN-CIEL
 12h00 SKIPPY
 12h30 INSPECTEUR GADGET
 13h00 LES CONTES DE LA FORÊT VERTE
 13h30 FLANELLE ET MAJUSCULE
 14h00 CLAMECY AU ROYAUME DES ROULIS
 14h15 BOZO ET CIE
 14h30 HIBOU CHOU GENOU
 15h00 ENFANFORME
 15h15 SUR LA RUE TABAGA
 15h30 MOFLI LE DERNIER KOALA
 16h00 FRIPE ET POUILLE
 16h15 MAJIX
 16h30 LES AMIS RATONS
 17h00 AU PAYS DE L'ARC-EN-CIEL
 17h30 BOF
 18h00 TELE-HIBOU
 18h30 BIBI ET GENEVIEVE
 Genevieve apprend avec tristesse le départ prochain de Julien. Bibi, lui, apprend avec inquiétude l'arrivée d'un certain Mozart...

VENDREDI 15 MARS

07h00 BIBI ET GENEVIEVE
 07h30 ALIAS
 07h45 MAJIX
 08h00 A.Z.
 08h30 ENFANFORME
 08h45 LA CRIQUE DES 3 PÊCHEURS
 09h00 HIBOU CHOU GENOU
 09h30 EWOKS
 10h00 BINIKY LE DRAGON ROSE
 10h30 LES CONTES DE LA FORÊT VERTE
 11h00 BABAR
 11h30 SUR LA RUE TABAGA
 11h45 LES FABLES DESOPE
 12h00 LABO LABO
 12h30 L'ECRAN CLASSIQUE
 13h00 DANS LES ALPES AVEC ANNETTE
 13h30 LE PETIT CASTOR
 14h00 BIBIFOC
 14h30 LES AVENTURES DE VIRULYSSE
 15h00 ENFANFORME
 15h15 LA GARDERIE DES AMIS
 15h30 LE ROYAUME DE LUMIA
 16h00 PAROLE DE CHIEN
 16h30 LA BANDE À BUBU
 16h45 DARE DARE MOTUS
 17h00 LES ENFANTS DE LA RUE DEGRASSI
 17h30 LES CADETS DE LA FORÊT
 18h00 MONSIEUR ROSSI
 18h30 BIBI ET GENEVIEVE
 19h00 SALUT MARTIN!



SAMEDI 9 MARS

06h50 LES IMPLACABLES
 08h55 ÉRIK LE VIKING
 10h35 LA SOCIÉTÉ DES POÈTES DISPARUS
 12h45 L'ARME FATALE 2
 14h45 LA FILLE DE QUINZE ANS
 16h15 LE SEIGNEUR DES ABIMES
 17h30 SON ALIBI
 19h05 STELLA
 21h00 NE UN 4 JUILLET
 23h30 L'AMOUR EST UNE GRANDE AVENTURE
 01h15 PEUR AVEUGLE
 02h50 LA SOCIÉTÉ DES POÈTES DISPARUS

DIMANCHE 10 MARS

05h00 SON ALIBI
07h00 CROCUS, CUBITUS, T AND T
08h20 LAWRENCE D'ARABIE
11h45 SAMEDI 14, L'ANNIVERSAIRE D'EDDY
13h05 FAITES COMME CHEZ VOUS
14h40 UON PERE ET PASSE
16h20 ONCLE BUCK
18h05 LUI, MOI, ELLE ET L'AUTRE
PROGRAMME DOUBLE:
20h00 RIPOUX CONTRE RIPOUX et UN HIVER
DIFFICILE

23h55 LES FILLES DE JOIE:
CINQ FEMMES EN OR
01h10 VIRGINIA
02h20 FILM CHAUD POUR UN ACTEUR FROID

LUNDI 11 MARS

05h00 RIPOUX CONTRE RIPOUX
07h00 LES DROIDS, POLLEN ET MORDICUS
Du lundi au vendredi
08h20 BABYLONE
9h55 FUNNY FARM
11h35 TROP BELLE POUR TOI
13h10 CONVERSATIONS NOCTURNES
15h00 TITANIC
16h40 MOITIE-MOITIE
18h05 HAUTE SECURITE
20h00 LE SEIGNEUR DES ABIMES
21h20 BABYLONE
23h00 LE DROIT DU PLUS FORT
LE MONDE FANTASTIQUE DE RAY
BRADBURY: LES PIETONS
00h30 NE UN 4 JUILLET

MARDI 12 MARS

05h00 LE SEIGNEUR DES ABIMES
08h20 STELLA
10h10 INTER-ESPACE
12h10 GLORY
14h15 M.N.I. — MUTANTS NON IDENTIFIES
15h45 AUSTRALIA
17h45 LE MONDE FANTASTIQUE DE RAY
BRADBURY: USHER II
18h10 KINGSGATE
20h00 AFFAIRE DE FAMILLE
22h05 M.N.I. — MUTANTS NON IDENTIFIES
23h30 INTER-ESPACE
01h30 STELLA

MERCREDI 13 MARS

05h00 KINGSGATE
08h15 CHINE, MA DOULEUR
09h45 BATMAN
11h55 LE SEPTIEME VOYAGE DE SINBAD
13h25 LE RETOUR DE JACK L'EVENTREUR
15h00 RIPOUX CONTRE RIPOUX
16h50 TROIS FUGITIFS
18h30 UON PERE ET PASSE
20h00 NE UN 4 JUILLET
22h25 BATMAN
00h35 RIPOUX CONTRE RIPOUX
02h25 LES FILELS DE JOIE:
CINQ FEMMES EN OR

JEUDI 14 MARS

05h00 LE RETOUR DE JACK L'EVENTREUR
08h20 LE MONDE FANTASTIQUE DE RAY
BRADBURY: USHER II, LA GRANDE
ROUE
09h10 KINGSGATE
11h00 LAWRENCE D'ARABIE
14h25 BABYLONE
16h00 FAITES COMME CHEZ VOUS
17h35 ELEMENTAIRE MON CHER...
LOCK HOLMES
19h20 LE MONDE FANTASTIQUE DE RAY
BRADBURY: LE VENT, LES PIETONS,
UN SON DU TONNERRE
20h40 SAMEDI 14, L'ANNIVERSAIRE D'EDDY
22h00 LAURA LAUR
23h35 L'AMOUR EST UNE GRANDE
AVENTURE
01h20 BABYLONE
02h55 LE MONDE FANTASTIQUE DE RAY
BRADBURY: UN AVENIR
PROMETTEUR

VENDREDI 15 MARS

05h00 LAURA LAUR
08h10 MISS DAISY ET SON CHAUFFEUR
09h50 EQUIPE DE REVE
11h45 TELE-RINGARDS
13h25 PASSEPORT POUR UNE NUIT
BLANCHE
15h00 MOITIE-MOITIE
14h25 LES IMPLACABLES
18h30 PEUR AVEUGLE
20h05 LES SIMPSON
21h00 VOYAGE DANS LE TEMPS
22h30 SEXY ACADEMY
00h00 CALENDRIER MEURTRIER
01h53 LE CAUCHEMAR DE FREDDY
03h10 PEUR AVEUGLE



SAMEDI 9 MARS

04h00 THE OUTCAST
07h30 ERNEST SAVES CHRISTMAS
09h15 LOVEPELL
11h00 COOKIE
12h30 SOUVENIR
14h00 LIMIT UP

15h30 CHANCES ARE
17h30 MADHOUSE
19h00 MAJOR LEAGUE
21h00 LOVE AT LARGE
22h45 ALWAYS
01h00 UNDER THE BOARDWALK
02h45 THE HITCHHIKER TRILOGY
04h00 LOVE AT LARGE

DIMANCHE 10 MARS

05h45 HOMER AND EDDIE
07h30 CARTOON CARNIVAL
08h45 PURSUED
10h30 CRAZY PEOPLE
12h15 SING
14h00 YOUNG EINSTEIN
15h30 CATCH ME IF YOU CAN
17h15 EL DIABLO
19h15 THREE FUGITIVES
21h00 CRAZY PEOPLE
22h45 HOW TO GET AHEAD IN ADVERTISING
00h30 CRIMINAL LAW
02h25 ROGER & ME
04h00 CRAZY PEOPLE

LUNDI 11 MARS

05h30 FREAKSHOW
07h15 SECOND CHORUS
08h45 THE BEST OF BETTY BOOP
10h15 DIAGNOSIS: MURDER
12h00 DISTANT VOICES, STILL LIVES
13h30 THE HITCHHIKER
14h00 CHECKING OUT
15h45 GIRLS TOWN
17h30 MINDFIELD
19h15 DIAGNOSIS: MURDER
21h00 DEAD CALM
22h45 DECEPTIONS
00h30 STILL LIFE
02h00 KICKBOXER
04h00 DIAGNOSIS: MURDER

MARDI 12 MARS

07h30 RICH LITTLE AND A NIGHT
OF 42 STARD
08h30 LITTLIST WARRIOR
10h00 TOP OF HIS HEAD
12h00 FURY IN PARADISE
13h30 SOUVENIR
15h15 YOUNG AT HEART
17h30 MAX AND SON
19h00 TOP OF HIS HEAD
21h00 MY STEPMOTHER IS AN ALIEN
23h00 LOVE AT LARGE
00h45 FREEWAY
02h30 WOMEN ON THE VERGE OF A
NERVOUS BREAKDOWN
TOP OF HIS HEAD

MERCREDI 13 MARS

06h00 DRIFTWOOD
07h30 CRASHOUT
09h00 NEW YORK STORIES
11h15 THE HITCHHIKER
11h45 MEN DON'T LEAVE
13h45 FRIENDS, LOVERS AND LUNATICS
15h15 ALWAYS
17h30 CRASHOUT
19h00 THE DREAM TEAM
21h00 BATMAN
23h00 SEASON OF FEAR
00h30 JASON TAKES
02h15 DRUGSTORE COWBOW
04h00 HOW TO GET AHEAD IN ADVERTISING

JEUDI 14 MARS

05h45 EVERYBODY WINS
07h30 SEE YOU IN THE MORNING
09h30 THE HITCHHIKER TRILOGY
10h45 NANOU
12h30 THE OUTCAST
14h00 RUDE AWAKENING
15h45 DIAGNOSIS: MURDER
17h30 FLASHBACK
19h30 THE HITCHHIKER TRILOGY
21h00 GLORY
23h15 THE HORROR SHOW
00h50 FREAKSHOW
02h30 MINDFIELD
04h00 THE HITCHHIKER TRILOGY

VENDREDI 15 MARS

05h30 SECOND CHORUS
07h00 GIRLS TOWN
08h30 CARTOON CARNIVAL
10h00 OPPORTUNITY KNOCKS
11h45 THE MIDDAY SUN
13h30 ROADKILL
15h00 DISTANT VOICES, STILL LIVES
15h09 LIMIT UP
18h00 THE HITCHHIKER TRILOGY
19h15 CRAZY PEOPLE
21h00 OPPORTUNITY KNOCKS
22h45 BLAZE
00h45 TRUE BLOOD
02h30 COOKIE
04h00 OPPORTUNITY KNOCKS



SAMEDI 9 MARS

07h00 MUSIQUE VIDEO
Reprise des émissions de vendredi.

14h00 MUSIQUE VIDEO

En reprise à 22h et dimanche à 06h.
18h00 VOX POP:
Vidéoclips de The Beach Boys et Bon Jovi.
En reprise à 02h et dimanche à 09h.
20h00 SPECIAL: PARADIS C'EST L'ENFER
La gamine s'évanouit et la femme prend de
plus en plus de place en Vanessa Paradis.
Vanessa provoque. Elle choque. Finis les
châtons! Avec « Variations sur le thème
l'aimé », Vanessa fait ses griffes. Cette frêle
vedette de 17 ans n'a pas froid aux yeux.
Après avoir recollé le titre de « meilleure ar-
tiste féminine » aux Victoires en 1989, elle
remporte en 1990 celui de la « révélation
féminine » aux Césars. Chanteuse, actrice,
Paradis sous toutes ses facettes à Musique-
Plus. En reprise à 04h et dimanche à 11h.
21h00 CONCERTUS: THE POLICE EN
CONCERT
Ete 83. Comme un raz-de-marée, le groupe
The Police faisait son entrée à Montréal.
Voyez The Police dans un spectacle inti-
miste enregistré au Spectrum de Montréal.
Reprises à 5h et 12h.

DIMANCHE 10 MARS

14h00 MUSIQUE VIDEO
En reprise à 22h et lundi à 06h.
15h00 NU MUSIK:
Anim.: Claude Rajotte. Vidéoclips de New
Order et Renegade Soundwave. En reprise à
23h et lundi à 07h.
16h00 MUSIQUE VIDEO
En reprise à 00h et lundi à 08h.
18h00 DADABIZ
Les meilleurs moments de MusiquePlus. En
reprise à 02h et lundi à 10h.
19h00 TRANSIT: TORNADE A MALIOTENAM
Kashlin signifie « Tornado » en montagnais.
Transit s'est rendu à Maliotenam, la réserve
montagnaise où habite Claude McKenzie
et Florant Vaillant. En reprise à 03h et lundi à
11h.
19h30 MUSIQUE VIDEO

LUNDI 11 MARS

14h00 MUSIQUE VIDEO
En reprise à 22h et 06h.
18h30 FAX: L'INFOPLUS
En reprise à 23h, 02h30 et mardi à 10h30.
19h00 ROCK VELOURS:
Anim.: Sonia Benezra. — Vidéoclips de Ma-
riah Carey et Lionel Ritchie. En reprise à 03h
et mardi à 11h.
20h00 MUSIQUE VIDEO
En reprise à 04h et mardi à 12h.
21h00 ROCK EN BULLE:
Profil-vidéo de The Smithereens. En reprise
mardi à 05h et 13h.
21h15 MUSIQUE VIDEO
En reprise à 05h15 et mardi à 13h.

MARDI 12 MARS

14h00 MUSIQUE VIDEO
En reprise à 22h et mercredi à 06h.
18h30 FAX: L'INFOPLUS
En reprise à 23h, 02h30 et mercredi à 10h30.
19h00 FLASHBACK
Vidéoclips de Jethro Tull et Yoko Ono. En
reprise à 03h
et mercredi à 11h.
20h00 MUSIQUE VIDEO
En reprise à 04h et mercredi à 12h.
21h00 ROCK EN BULLE:
Profil-vidéo de Mariah Carey. En reprise
mercredi à 05h et 13h.
21h15 MUSIQUE VIDEO
En reprise mercredi à 05h15 et 13h15.
21h30 TRANSIT: TORNADE A MALIOTENAM
En reprise mercredi à 05h30 et 13h30.
22h00 MUSIQUE VIDEO REPRISE
23h00 FAX: L'INFOPLUS REPRISE
23h30 MUSIQUE VIDEO REPRISE

MERCREDI 13 MARS

14h00 MUSIQUE VIDEO
En reprise à 22h, et jeudi à 06h.
18h30 FAX: L'INFOPLUS
En reprise à 23h, 02h30 et jeudi 10h30.
19h00 VIDEOPLUS
Anim.: Claude Rajotte. En reprise à 03h et
jeudi à 11h.
20h00 MUSIQUE VIDEO
En reprise à 04h et jeudi à 12h.
21h00 ROCK EN BULLE
Profil-vidéo de Rough Trade. En reprise je-
udi à 05h et 13h.
21h15 MUSIQUE VIDEO

JEUDI 14 MARS

14h00 MUSIQUE VIDEO
En reprise à 22h et vendredi à 06h.
18h30 FAX: L'INFOPLUS
En reprise à 23h, 02h30 et vendredi à 10h30.
19h30 SOLIDROK:
Anim.: Paul Sarasin. Cette semaine, un spé-
cial Slayer. En reprise à 03h et vendredi à
11h.
20h30 MUSIQUE VIDEO
En reprise à 04h30 et vendredi à 12h30.
21h00 ROCK EN BULLE
Profil-vidéo de Bangles. En reprise vendred-
i à 05h et 13h.
21h15 MUSIQUE VIDEO

VENDREDI 15 MARS

14h00 MUSIQUE VIDEO
En reprise samedi à 06h.
18h30 FAX: L'INFOPLUS
En reprise à 02h30 et samedi à 10h30.
19h00 LE DECOMPTE COCO-COLA
Anim.: Paul Sarasin. En reprise à 03h
et samedi à 11h.
20h00 COMBAT DES CLIPS
Anim.: Paul Sarasin. En reprise à 04h
et samedi à 12h.
21h00 ROCK EN BULLE
Profil-vidéo de Papparazzi. En reprise samedi
à 05h et 13h.
21h15 MUSIQUE VIDEO
En reprise samedi à 05h15 et 13h15.
22h00 VIDEOANSE
Le party à la maison! 120 minutes de
rythmes et de couleurs. Des clips de Snap et
Vanilla Ice. Aucune reprise.



SAMEDI 9 MARS

07h00 SPORTS 30 reprises à 12h, 18h30, 02h
07h30 AUTOUR DU MONDE reprise
08h30 CHAMPIONNAT DE SNOOKER DU
ROYAUME-UNI reprise
09h30 SKI JEEP-EAGLE reprise
10h30 FORMULE 1 DE MOTONEIGE reprise
11h00 L'UNIVERS DU PLEIN AIR reprise
11h30 SKI MAG
12h30 LES QUILLES A RDS
13h30 BASEBALL: LIGUE DES
PAMPLEMOUSES reprise à 3h
16h30 LA BOXE TOP RANK reprise à 00h30
18h30 LES EXPOS A L'ENTRAINEMENT
reprise à 00h
19h00 HOCKEY HEBDO reprise à 02h30
19h30 LA NBA AU RESEAU DES SPORTS
22h00 CHAMPIONNAT UNIVERSITAIRE DE
VOLLEYBALL

DIMANCHE 10 MARS

06h30 LES COURSES A BLUE BONNETS
07h00 SPORTS 30 reprises à 12h, 18h30, 23h, 02h
07h30 HOCKEY HEBDO reprise
08h00 CHAMPIONNAT UNIVERSITAIRE DE
VOLLEYBALL
10h00 LE SOCCER ANGLAIS
12h30 LES EXPOS A L'ENTRAINEMENT
13h00 LIGUE DES PAMPLEMOUSES
16h00 CHAMPIONNAT UNIVERSITAIRE DE
BASKETBALL reprise à 00h
18h00 LES JEUX DU QUÉBEC
19h00 LA LNH A RDS
Les kings de Los angeles rencontrent le
Canadien de Montréal. Reprise à 02h30
22h00 LIGNE OUVERTE D'APRES-MATCH
22h30 CHAMPIONNAT DU MONDE DE LUTTE
23h30 LES DEESSES DU RING

LUNDI 11 MARS

06h00 LES DEESSES DU RING
06h30 LES COURSES A BLUE BONNETS
07h00 SPORTS 30 reprises à 12h, 18h30, 23h, 02h
07h30 LIGUE DES PAMPLEMOUSES
10h30 LES JEUX DU QUÉBEC
11h00 LES QUILLES A RDS reprise
12h30 LA LNH A RDS reprise
15h30 LIGUE OUVERTE D'APRES-MATCH
16h00 LES COURSES A BLUE BONNETS reprise
16h30 AUTOUR DU MONDE
17h30 TEMPS D'ARRÊT reprise à 01h
19h00 DEFI SUZUKI: CHAMPIONNAT
CASTROL
19h30 LA LIGUE CANADIENNE DE HOCKEY
reprise à 02h30
22h30 LES JEUX DU QUÉBEC reprise
23h30 LES COURSES A BLUE BONNETS
00h00 GRAND PRIX MOTO DE FRANCE reprise
01h30 CHAMPIONNAT CANADIEN DE LA
MOTO

MARDI 12 MARS

05h30 L'UNIVERS DU PLEIN AIR reprise
06h00 LA LUTTE WCW
06h30 LES COURSES A BLUE BONNETS
07h00 SPORTS 30 reprises à 12h, 18h30, 23h, 02h
07h30 LUGE ET BOBSLEIGH 4 HOMMES
reprise
08h30 CHAMPIONNAT UNIVERSITAIRE
DE BASKETBALL
10h30 LA BOXE TOP RANK reprise
12h30 LA LIGUE CANADIENNE DE HOCKEY
15h30 UN CONTRE UN
16h00 LES JEUX DU QUÉBEC
16h30 RUGBY: LA COUPE DES 5 NATIONS
18h00 GOLF PLUS
19h00 LE JOURNAL DES CANADIENS
19h30 LE TEMPS D'ARRÊT
20h00 GRAND PRIX MOTO DE LA FRANCE
21h00 CIRCUIT PROFESSIONNEL
DE SKI ALPIN

21h30 LA BOXE TOP RANK
Doug Dewitt rencontre Tyrone Frazier
23h30 LES COURSES A QUEBEC
00h00 SUPER BRAS DE FER DE BERCY
01h30 LES DESSSES DU RING

MERCREDI 13 MARS

06h30 LES COURSES A QUEBEC
07h00 SPORTS 30 reprises a 12h, 18h30, 23h, 02h
07h30 SUPER BRAS DE FER DE BERCY
09h00 AUTOUR DU MONDE
10h00 RUGBY: LA COUPE DES 5 NATIONS
11h30 LE JOURNAL DES CANADIENS
reprise a 01h30
12h30 CHAMPIONNAT DE SNOOKER DU ROYAUME-UNI, reprise
13h30 TEMPS D'ARRÊT
14h00 LA BOXE TOP RANK reprise a 00h
15h30 AVENTURE
16h00 SKI MAG
16h30 DEFU SUZUKI :
CHAMPIONNAT CASTROL
LE MONDE DES COURSES
MOTO-JOURNAL
LA LNH A RDS
18h00 Les Red Wings de Detroit rencontrent les Rangers de New York en reprise a 02h30.
19h00 LIGNE OUVERTE D'APRES-MATCH
22h30 LES COURSES A BLUE BONNETS
23h30

JEUDI 14 MARS

06h30 LES COURSES A BLUE BONNETS
07h00 SPORTS 30 reprises a 12h, 18h30, 23h, 02h
07h30 GALA DE KICKBOXING
09h00 TOURNOI DE PARIS SOCCER EN SALLE
11h30 LE MONDE DES COURSES
12h30 LA LNH A RDS reprise
15h30 LIGNE OUVERTE D'APRES-MATCH
reprise
16h00 MOTO-JOURNAL
16h30 GRAND PRIX MOTO DE L'ANGLETERRE
AUTOUR DU MONDE
17h30 SKI MAG
19h00 GOLF PLUS
20h00 SKI JEEP EAGLE
21h00 LIGNE OUVERTE CHASSE ET PÊCHE
22h00 LES QUILLES A RDS
23h30 LES COURSES A TROIS-RIVIERES
00h00 TEMPS D'ARRÊT
00h30 CHAMPIONNAT DE SNOOKER DU ROY-AUME-UNI

VENREDI 15 MARS

06h30 LES COURSES A TROIS-RIVIERES
07h00 SPORTS 30 reprises a 12h, 23h, 02h
07h30 RUGBY: LA COUPE DES 5 NATIONS
09h00 GOLF PLUS
09h30 DEFU SUZUKI :
CHAMPIONNAT CASTROL
UN CONTRE UN
10h00 SUPER BRAS DE FER DE BERCY
12h30 SKI JEEP EAGLE
13h30 AUTOUR DU MONDE
14h30 LE MONDE DES COURSES
15h00 LES QUILLES A RDS
16h00 LE SOCCER ANGLAIS
18h00 SKI MAG
19h00 UN CONTRE UN
19h30 LIGNE DES PAMPLEMOUSSES
22h30 DEFU SUZUKI :
CHAMPIONNAT CASTROL
LES COURSES A BLUE BONNETS
23h30 GRAND PRIX MOTO DE L'ANGLETERRE

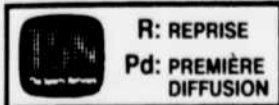

8h00 SPORTSDESKTous les jours
8h30 THOROUGHbred DIGEST (R)
9h00 WORLD OF HORSE RACING (R)
9h30 SOCCER SATURDAY WITH GRAHAM LEGGAT (D)
Presentation d'un match de la première division de la Ligue de soccer Britannique. Equipes à confirmer. (3h) EN DIRECT
12h30 SPORTSDESK
13h00 SPEEDWEEK (R)
13h30 GRAPEFRUIT LEAGUE BASEBALL (D)
En provenance de Dunedin en Floride, les Blue Jays de Toronto rencontrent les Phillies de Philadelphie. (3h) EN DIRECT
16h30 BRITISH AND EUROPEAN HEAVYWEIGHT BOXING CHAMPIONSHIP (R)
17h30 ALL-IRELAND GAELIC FOOTBALL CHAMPIONSHIP (Pd)
En provenance de Dublin en Irlande, faits saillants d'un match de demi-finales. (1h)
18h30 SPORTSDESKTous les jours
19h00 SNOWMOBILE SKI-DOO SERIES (Pd)
Le Challenge Manitoba, course de motoneiges.

19h30 NBA BASKETBALL (D)
En provenance de Washington, les Bullets reçoivent les Lakers de Los Angeles. (2h30) EN DIRECT
22h00 CIAU WOMEN'S VOLLEYBALL CHAMPIONSHIP (D)
En provenance de l'Université de Calgary en Alberta, championnat universitaire de volleyball féminin. (2h) EN DIRECT
00h00 SPORTSDESKTous les jours
00h30 TOP RANK BOXING (R)
02h00 SPORTSDESKTous les jours
02h30 SOCCER SATURDAY WITH GRAHAM LEGGAT (R)

DIMANCHE 10 MARS

7h00 WORLD CHAMPIONSHIP WRESTLING POWER HOUR (R)
8h30 MOTORING '91 (R)
9h00 TRANSWORLD SPORT (Pd)
Revue des principales activités sportives disputées à travers le monde. (1h)
10h00 CANADIAN SPORTFISHING (R)
10h30 RUGBY SPECIAL (Pd)
La Coupe des Cinq Nations. Match opposant l'Irlande et l'Angleterre. (1h30)
12h30 THE POWERBOAT TELEVISION SHOW (R)
13h00 GRAPEFRUIT LEAGUE BASEBALL (D)
En provenance de West Palm Beach en Floride, les Expos de Montreal rencontrent les Braves d'Atlanta. (3h) EN DIRECT
16h00 CIAU WOMEN'S BASKETBALL CHAMPIONSHIP (D)
En provenance de l'Université Laval à Québec, le championnat universitaire de basketball féminin. (2h) EN DIRECT
18h00 DON CHERRY'S GRAPEVINE (R)
Inv.: Harry Neale, journaliste.
19h00 CANADIAN HOCKEY LEAGUE (D)
En provenance d'Ottawa, les 67's reçoivent les Wolves de Sudbury. (3h) EN DIRECT
22h00 WORLD CHAMPIONSHIP WRESTLING POWER HOUR (R)
23h30 MOTORING '91 (R)
00h00 TRANSWORLD SPORT (R)
01h00 WORLD CUP SKIING (Pd)
En provenance d'Aspen au Colorado, compétition masculine de slalom géant.
02h30 GRAPEFRUIT LEAGUE BASEBALL (R)
En provenance de West Palm Beach en Floride, les Expos de Montreal rencontrent les Braves d'Atlanta. (3h)

LUNDI 11 MARS

7h30 SNOWMOBILE SKI-DOO SERIES (R)
Le Challenge Manitoba, course de motoneiges.
8h00 CIAU WOMEN'S BASKETBALL CHAMPIONSHIP (R)
En provenance de l'Université Laval à Québec, le championnat universitaire de basketball féminin. (2h)
10h00 WORLD CUP SKIING (R)
En provenance d'Aspen au Colorado, compétition masculine de slalom géant.
11h00 UP CLOSE (R)
11h30 BODIES IN MOTION (R) Du lundi au vendredi
12h30 CANADIAN HOCKEY LEAGUE (R)
En provenance d'Ottawa, les 67's reçoivent les Wolves de Sudbury. (3h)
15h30 RUGBY SPECIAL (R)
La Coupe des Cinq Nations. Match opposant l'Irlande et l'Angleterre. (1h30)
17h00 WWF WRESTLING (Pd)
18h00 CALIFORNIA GO-KART RACING (Pd)
19h00 THE HOCKEY NEWS TELEVISION EDITION (Pd)
Anim.: Jim Van Horne.
19h30 NBA BASKETBALL (D)
En provenance de New York, les Knicks reçoivent les Nets du New Jersey. (2h30) EN DIRECT
22h00 IT'S YOUR CALL (D)
Anim.: Pat Marsden. Tribune téléphonique traitant des événements controversés dans le monde du sport. (1h) EN DIRECT
23h30 UP CLOSE (Pd)
Anim.: Roy Firestone. Magazine traitant de l'actualité sportive. Entrevues et analyses.
00h00 RUGBY SPECIAL (R)
La Coupe des Cinq Nations. Match opposant l'Irlande et l'Angleterre. (1h30)
01h30 SNOWMOBILE PROFESSIONAL OVAL RACING TITLE SERIES (R)
En provenance de Valcourt au Québec, course de motoneiges.
02h30 THE HOCKEY NEWS TELEVISION EDITION (R)
03h00 NBA BASKETBALL (R)
En provenance de New York, les Knicks reçoivent les Nets du New Jersey. (2h)

MARDI 12 MARS

7h30 U.S. MEN'S PRO SKIING TOUR (R)
En provenance de Vail au Colorado, compétition de ski alpin (hommes). (1h)

8h30 THE HOCKEY NEWS TELEVISION EDITION (R)
9h00 ALL-IRELAND GAELIC FOOTBALL CHAMPIONSHIP (R)
Demi-finales. (1h)
10h00 IT'S YOUR CALL (R)
11h00 UP CLOSE (R)
12h30 CIAU WOMEN'S VOLLEYBALL CHAMPIONSHIP (R)
En provenance de l'Université de Calgary en Alberta, championnat universitaire de volleyball féminin. (2h)
14h30 THE HOCKEY NEWS TELEVISION EDITION (R)
15h00 WORLD CUP SKIING (R)
En provenance d'Aspen au Colorado, compétition masculine de slalom géant.
16h00 IT'S YOUR CALL (R)
17h00 TRANSWORLD SPORT (R)
18h00 POWDER MAGAZINE (Pd)
Magazine sur le monde du ski.
19h00 THE POWERBOAT TELEVISION SHOW (Pd)
Magazine sur la navigation hors-bord.
19h30 THE NHL TONIGHT ON TSN (D)
En provenance de Pittsburgh, les Penguins reçoivent les Canadiens de Montreal. (3h) EN DIRECT
22h30 CANADIAN SPORTFISHING (R)
Pêche au brochet dans les eaux glacées du Labrador.
23h30 UP CLOSE (Pd)
Anim.: Roy Firestone. Magazine traitant de l'actualité sportive. Entrevues et analyses.
00h00 CIAU WOMEN'S BASKETBALL CHAMPIONSHIP (R)
En provenance de l'Université Laval à Québec, le championnat universitaire de basketball féminin. (2h)
02h30 THE NHL TONIGHT ON TSN (R)
En provenance de Pittsburgh, les Penguins reçoivent les Canadiens de Montreal. (3h)

MERCREDI 13 MARS

7h30 WWF WRESTLING (R)
8h30 WKA WORLD KARATE CHAMPIONSHIPS (R)
Championnats de karate de la World Karate Association. (1h)
9h30 POWDER MAGAZINE (R)
10h00 MUSCLE MAGAZINE (R)
11h00 UP CLOSE (R)
12h30 WORLD CUP SKIING (Pd)
En provenance d'Aspen au Colorado, compétition masculine de slalom. (1h)
13h30 SKI WORLD (R)
14h00 GUINNESS WORLD OF SPORTS (Pd)
Portraits de détenteurs de records Guinness dans le monde du sport. (1h)
15h00 HIGH FIVE (R)
15h30 WORLD OF HORSE RACING (R)
16h00 EXPEDITION EARTH (R)
Anim.: Peter Benchley. Découvrez les plus beaux paysages des quatre coins du globe. Cette semaine: l'ascension du Karakoram à l'extrême nord du Pakistan.
17h00 WORLD CHAMPIONSHIP WRESTLING POWER HOUR (Pd)
Revue hebdomadaire des activités dans le monde de la lutte. (1h)
18h00 MOTORING '91 (R)
19h00 RINKSIDE (Pd)
Revue hebdomadaire des activités de la Ligue américaine de hockey.
19h30 CANADIAN SPORTFISHING SPECIAL (Pd)
Anim.: Henry Waszczuk et Italo Labignan. Pêche dans la grande région du réservoir Gouin au Québec. (1h)
20h30 TSN'S SPORTS PAGE (Pd)
Anim.: John Wells. Magazine traitant de l'actualité sportive. Un débat sur un sujet brûlant avec Bill Watters, Pat Marsden et l'invité de la semaine.
21h00 NBA BASKETBALL (D)
En provenance de l'Utah, le Jazz reçoit les Celtics de Boston. (2h30) EN DIRECT
00h00 UP CLOSE (Pd)
Anim.: Roy Firestone. Magazine traitant de l'actualité sportive. Entrevues et analyses.
00h30 THE POWERBOAT TELEVISION SHOW (R)
01h00 CANADIAN SPORTFISHING (R)
01h30 RINKSIDE (R)
02h30 TSN'S SPORTS PAGE (R)
03h00 NBA BASKETBALL (R)
En provenance de l'Utah, le Jazz reçoit les Celtics de Boston. (2h)

JEUDI 14 MARS

7h30 RINKSIDE (R)
8h00 CIAU WOMEN'S VOLLEYBALL CHAMPIONSHIP (R)
En provenance de l'Université de Calgary en Alberta, championnat universitaire de volleyball féminin. (2h)
10h00 INSIDE THE PGA TOUR (Pd)
Revue hebdomadaire des activités de la Professional Golfers Association.
10h30 TSN'S SPORTS PAGE (R)
11h00 UP CLOSE (R)
12h30 WWF WRESTLING (R)

13h30 RINKSIDE (R)
14h00 FORD / BUDWEISER TRUCK AND TRACTOR PULL CHAMPIONSHIPS (Pd)
En provenance d'East Rutherford au New Jersey. (1h)
15h00 TSN'S SPORTS PAGE (R)
15h30 LADIES PRO BOWLING TOUR (Pd)
En provenance de Claymont au Delaware, le Delaware Open, tournoi de quilles (dames). (1h30)
17h00 WORLD CUP SKIING (R)
En provenance d'Aspen au Colorado, compétition masculine de slalom.
18h00 SNOWMOBILE PROFESSIONAL OVAL RACING TITLE SERIES (Pd)
En provenance d'Eganville en Ontario, course Formule 1 de motoneige.
19h00 WORLD OF HORSE RACING (Pd)
Revue hebdomadaire des activités dans le monde des courses de chevaux.
19h30 THE NHL TONIGHT ON TSN (D)
En provenance de Boston, les Bruins reçoivent les Canadiens de Montreal. (3h) EN DIRECT
22h30 DON CHERRY'S GRAPEVINE (Pd)
Anim.: Don Cherry. Revue des activités de la semaine dans la Ligue nationale de hockey. Inv.: Gump Worsley, ex-gardien de buts des Canadiens de Montreal.
23h30 UP CLOSE (Pd)
Anim.: Roy Firestone. Magazine traitant de l'actualité sportive. Entrevues et analyses.
00h00 THOROUGHbred DIGEST (Pd)
Revue hebdomadaire des activités dans le monde des courses de pur-sang.
00h30 INSIDE THE PGA TOUR (R)
01h00 WORLD CUP SKIING (R)
En provenance d'Aspen au Colorado, compétition masculine de slalom. (1h)
02h30 THE NHL TONIGHT ON TSN (R)
En provenance de Boston, les Bruins reçoivent les Canadiens de Montreal. (3h)

VENREDI 15 MARS

7h30 SNOWMOBILE PROFESSIONAL OVAL RACING TITLE SERIES (R)
En provenance d'Eganville en Ontario, course Formule 1 de motoneige.
8h00 GUINNESS WORLD OF SPORTS (R)
9h00 EUROPEAN WHITE WATER RAFTING CHAMPIONSHIPS (R)
Descente de rivière.
9h30 THE POWERBOAT TELEVISION SHOW (R)
10h00 CANADIAN SPORTFISHING SPECIAL (R)
Anim.: Henry Waszczuk et Italo Labignan. Pêche dans la grande région du réservoir Gouin au Québec. (1h)
11h00 UP CLOSE (R)
12h30 TOP RANK BOXING (Pd)
Adversaires à confirmer. (1h30)
14h00 SNOWMOBILE SKI-DOO SERIES (R)
Le Challenge Manitoba, course de motoneiges.
14h30 WKA WORLD KARATE CHAMPIONSHIPS (R)
Championnats de karate de la World Karate Association. (1h)
15h30 IHRA MODIFIEDS AUTO RACING SERIES (R)
En provenance de Bristol au Tennessee, les Fall Nationals, courses de voitures modifiées.
16h00 THOROUGHbred DIGEST (R)
16h30 ATP TOUR TENNIS MAGAZINE (Pd)
Revue des activités dans le monde du tennis. Conseils et techniques.
17h00 WINTER SPEED 1991 (R)
Championnats nord-américains de luge.
18h00 HIGH FIVE (Pd)
Magazine qui présente chaque semaine différentes compétitions disputées à travers le monde. Entrevues avec les athlètes. Cette semaine: compétition de ski (style libre).
19h00 HOCKEY WEEK (Pd)
Revue hebdomadaire des activités de la Ligue nationale de hockey.
19h30 GRAPEFRUIT LEAGUE BASEBALL (D)
En provenance du SkyDome à Toronto, les Blue Jays reçoivent les Mets de New York. (3h) EN DIRECT
22h30 IHRA DRAG RACING SERIES (R)
En provenance de Norwalk en Ohio, les World Nationals, courses d'accélération.
23h30 WWF WRESTLING (R)
00h30 SPEEDWEEK (Pd)
Revue hebdomadaire des activités dans le monde de la course automobile.
01h00 UP CLOSE (Pd)
Anim.: Roy Firestone. Magazine traitant de l'actualité sportive. Entrevues et analyses.
01h30 HOCKEY WEEK (R)
02h30 GRAPEFRUIT LEAGUE BASEBALL (R)
En provenance du SkyDome à Toronto, les Blue Jays reçoivent les Mets de New York. (3h)



La cuisine santé
Weight Watchers
24,95 \$

**LE PLUS RÉCENT PROGRAMME
DE WEIGHT WATCHERS®:
«CHOIX PERSONNEL.®»**

Plus de 250 recettes qui, en plus
d'être rapides à préparer, tiennent
compte des plus récentes découvertes
en diététique et respectent les
principes d'une saine alimentation.

«Choix personnel» et Weight Watchers
sont des marques de commerce de Weight
Watchers International, Inc.
© 1991 Weight Watchers International Inc.



Les secrets de la communication
Richard Bandler et John Grinder
21,95 \$

**LES ÉDITIONS DE
L'HOMME**



La nature en hiver
Donald W. Stokes
22,95 \$

Dans la grande tradition des guides Stokes,
ce cinquième ouvrage révèle des aspect
fascinants de la nature en hiver. Il nous fait
découvrir, sur la vie des plantes et des
animaux, des éléments que nous ne
soupçonnions même pas!

**le jour,
éditeur**

UN LIVRE TRÈS STIMULANT!

La programmation neurolinguistique
est une approche puissante et claire
de l'expérience humaine et de la
communication qui permet de
réaliser rapidement et facilement des
changements profonds et durables.

**VOUS AUSSI
POUVEZ FAIRE
VOTRE PART!**

Ce livre fourmille de
conseils et d'idées
faciles à mettre en
pratique qui ont un
impact direct sur
l'environnement. Il vous
donnera l'élan qui vous
manquait pour passer à
l'action et vous
permettra en prime de
faire des économies.



Sauvez votre planète!
Marjorie Lamb
18,95 \$

ÉGALEMENT DISPONIBLES CHEZ VOTRE FOURNISSEUR



14,95 \$

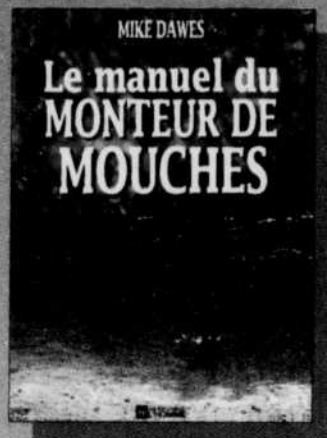

29,95 \$



17,95 \$

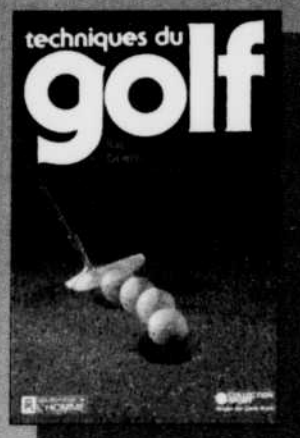

12,95 \$