

Les bulbes divers Pareront à merveille votre printemps

Choix international de bulbes pour 1976

Lorsque vous entendez prononcer le mot "fleurs", vous songez immédiatement aux tulipes, aux jacinthes et aux jonquilles. Ces fleurs bien connues viennent facilement à l'esprit de bien des gens. Il existe toutefois un grand nombre d'autres bulbes qui peuvent ajouter de la couleur à votre parterre de février à juin. Pour les fins de la cause, nous appellerons ces variétés moins connues les "Bulbes divers".

Ils produisent des fleurs de toutes les formes et hauteurs, à partir de quatre pouces à quatre pieds, et d'un large éventail de couleurs, à partir du blanc immaculé jusqu'au pourpre foncé; on peut les cultiver dans divers endroits, dans les plates-bandes, les rocailles, les bordures, comme fleurs coupées, aux côtés des tulipes et des jonquilles. Leur emploi est presque illimité.

En outre, ces bulbes divers deviennent un intéressant sujet de conversation avec vos voisins et amis qui s'informeront de la variété ou du nom de toutes ces espèces moins connues. Vous pourriez en indiquer le nom sur un piquet, ou en faire votre secret, ou du moins attendre que quelqu'un vous le demande. N'oubliez pas cependant de garder leurs noms en mémoire.

Quels sont ces excellents bulbes qu'on a presque ignorés jusqu'ici? Il y a l'allium, l'anémone, la chionodoxa, l'éranthis, la fritillaria, le galanthus, l'iris reticulata, le muscari, la puschkinia et la scille.

Tout comme les autres variétés de fleurs printanières, il faut planter les bulbes à l'automne, avant les grosses gelées, si on veut les voir s'épanouir le printemps suivant. Dès que les bulbes sont enfouis dans le sol, les racines commencent à se former, les tiges se développent, et, des mois après, les fleurs s'épanouissent; il y en a qui survivent aux chutes de neige ou aux écarts de température. Il ne faut pas oublier que le moment de la floraison est influencé par les conditions atmosphériques et qu'il ne sera pas nécessairement le même d'une année à l'autre. Lors d'un printemps hâtif, les bulbes pourront fleurir une ou deux semaines plus tôt; il en sera de même pour un printemps tardif. La région que vous habitez pourra également influencer sur le moment de la floraison.

Avec un tant soit peu de planification, vous pouvez choisir des bulbes qui fleurissent simultanément, ou dont la floraison est échelonnée, selon l'effet que vous désirez créer. Votre marchand de bulbes vous aidera à faire un choix judicieux selon vos désirs.

N'oubliez pas qu'il faut planter tous les bulbes dans un sol bien égoutté. Si votre sol est très argileux, il faudrait y ajouter du sable, de la mousse ou du vermiculite jusqu'à une profondeur de 12 à 18 pouces. Si le sol est trop sablonneux, ajouter de la mousse ou du compost.

Tous les bulbes contiennent leur pro-

vision de nourriture pour la première saison, mais on recommande d'ajouter de l'engrais pour les saisons suivantes. Choisissez un engrais riche en phosphore et en potasse, de la farine d'os ou un autre engrais à tout usage. Pour obtenir de meilleurs résultats, faites pénétrer l'engrais dans le sol au moment de la plantation d'automne, ainsi que lorsque la tige fait son apparition, afin de leur donner de la vigueur pour les saisons subséquentes.

Lorsque vous projetez l'aménagement de votre jardin, n'oubliez pas que chacun des bulbes divers possède ses propres caractéristiques.

L'ALLIUM est un parent éloigné de la famille des oignons et de l'ail, mais il s'en dégage heureusement un parfum plus agréable. Il y en a de formes, de hauteurs et de couleurs diverses, toutes aussi décoratives les unes que les autres. Les fleurs sont généralement rondes et recouvertes de fleurs plus petites. On les plante à une profondeur de trois fois leur hauteur. Elles vont bien dans une bordure, au pied des arbustes. Les plus petites variétés peuvent être groupées en touffes dans la rocaille. L'allium gigantium est très grosse; c'est une jolie fleur qui ajoute du charme à tout parterre. Elles atteignent de 22 à 32 pouces et il faut en tenir compte en les plantant.

La CHIONODOXA, ou gloire des neiges, produit des fleurs bleu ciel en forme d'étoile de la fin de février au début d'avril. Leurs tiges de quatre à six pouces se prêtent bien dans la pelouse, dans la plate-bande, les bordures, autour des arbustes et des arbres. Il faut les planter à quatre pouces dans le sol et les espacer de trois pouces, et si elles produisent bien, on peut les laisser en place.

L'ERANTHIS, ou aconit d'hiver, ressemble au bouton d'or; ses petites fleurs rondes croissent sur des tiges de trois à quatre pouces et fleurissent partout aussi tôt qu'en janvier. Vous pouvez les planter n'importe où, dans des endroits ensoleillés et partiellement ombragés. Ils se plantent en touffes de deux pouces et demi ou trois pouces de profondeur, en les espacant de trois à quatre pouces. Si vous évitez les endroits secs, elles se reproduiront abondamment.

La FRITILLARIA se trouve en deux variétés différentes; elles ne manquent pas d'attrait et fleurissent en avril et en mai. La fritillaria meleagris, parfois appelée "Checkered Lilly" ou "Guineau Hen Flower", produit des fleurs en forme de cloche et à six pointes et d'un dessin original; deux à trois fleurs croissent sur chaque tige de six à huit pouces à fort feuillage. On en trouve de couleurs blanche, chartreuse, brun-roux et pourpre. On les plante à quatre pouces dans le sol. Elles vont bien dans la rocaille ou sous des arbustes ou des arbres pas trop feuillus.

La FRITILLARIA IMPERIALIS, ou Crown Imperial, est la géante de cette variété. Elles sont majestueuses et leur tige de 25 à 30 pouces sont surmontées de groupes de fleurs jaunes, rouges ou oranges. Elles n'éclipseront pas les plus petites plantes. Il faut les planter à six pouces de profondeur, en groupes de trois, cinq ou plus, dans un endroit où

on pourra admirer à loisir leur beauté. On peut même planter de plus petites fleurs sous de plus grandes dans une plate-bande à laquelle vous voudrez donner un effet plus saisissant. Elles ont souvent servies comme fleurs d'exposition, mais elles sont très jolies dans le jardin. Leur odeur particulière chasse, à ce que l'on dit, des lièvres, les souris et les mulots.

La GALANTHUS ou perce-neige, produit de petites fleurs en formes de cloches blanches vers la mi-mars. Planter-les à quatre pouces de profondeur, en les espaçant de trois pouces. Laissez-les se reproduire dans la rocaille, sous des arbres légers ou les arbustes, ou le long des sentiers. Il y en a plusieurs variétés attrayantes, mais la plupart des jardiniers semblent préférer la nivalis, qui est facile à obtenir et à très bon compte; c'est une fleur blanche simple. Il y a aussi la flore pleno, qui est également blanche mais double.

L'IRIS RETICULATA produit de jolies fleurs violettes sur des tiges de quatre à six pouces, vers la fin de mars. Il y en a de plusieurs variétés et on les plante à quatre pouces de profondeur. La plupart sont de couleur jaune, bleue ou pourpre, et vont bien dans les bordures, la rocaille, la pelouse, sous les arbustes ou les arbres.

Le MUSCARI, ou jacinthe en grappes, est bien connu en raison de ses minuscules fleurs bleues disposées en forme de pagode. Elles fleurissent en avril et il faut les planter elles-aussi à quatre pouces dans le sol. Ces jolies fleurs et leurs tiges de quatre à huit pouces vont bien dans la plate-bande, les bordures, près des arbustes ou des arbres et forment un joli tapis vert lorsqu'on les plante sous les tulipes.

Au nombre des plus jolies muscaris, il y a l'armeniaca (6 à 8, bleu); l'azurea (4 à 5" bleu); et le botryoides allue (4 à 5" blanc).

La PUSCHKINIA, scille du Liban, est une plante de rocaille qui produit des touffes de fleurs de couleur gris-bleu en forme de cloches, perchées sur des tiges de quatre à six pouces. Elles fleurissent en mars et en avril. Il faut les planter à quatre pouces de profondeur, en les espaçant de trois pouces, dans un endroit partiellement ombragé. Ne pas les déplacer, si elles fleurissent bien.

La SCILLE prend la forme d'une cloche bleue. La variété qui fleurit en mars est souvent appelée la "Spanish bluebell". Vous pouvez aussi voir la scille fleurir au début de mars alors que la scilla siberica et la Spring beauty produisent des fleurs d'un bleu foncé sur des tiges de quatre à six pouces. Il faut planter le bulbe de scille à quatre pouces dans le sol, en les disposant en groupes espacés de trois pouces, afin qu'elles s'épanouissent comme des fleurs à l'état sauvage, dans la plate-bande, la rocaille, la bordure, la pelouse ou autour d'arbres ou d'arbustes.

Ce ne sont sûrement pas toutes les variétés de bulbes divers, mais celles-là suffisent pour vous démontrer que lorsqu'on parle de jolies fleurs printanières, il ne s'agit pas nécessairement de tulipes, de jacinthes ou de jonquilles.



**Tulipe Darwin Hybride
GOLDEN OXFORD**

Comme toutes les Tulipes Darwin Hybrides, cette fleur géante repose sur une tige très solide.



Jacinthe AMETHYST

La hampe florale se compose de nombreuses petites fleurs d'une couleur unique et est soutenue par une tige solide.

(Photo Malak, Ottawa)

CENTRE LEGAL DE REPENTIGNY

10 boul. Brien, Repentigny

NOTAIRES

L.P. HEBERT
GILLES DURAND
MAURICE RAYMOND

581-7020

AVOCATS

ME PIERRE IMBAULT
Bureau tous les jours:
585-2777 • 585-2778
Mardi soir 7h30 p.m.
581-4611

ME HENRI DUVAL
581-1010 • 581-3404

Lundi Soir:

330 boul. l'Ange-Gardien
L'Assomption 585-5545
R. 589-4629

Arpenteurs- Géomètres

YVES CHAURETTE
JULIEN TURGEON
JACQUES GUILBAULT
JEAN-JACQUES
RONDEAU

581-1160

Votre Fleuriste
pour toutes occasions



427 NOTRE-DAME
REPENTIGNY
581-2759

pour l'achat
et la réparation de...
**MONTRES, BAGUES,
BIJOUX de QUALITE**
confiez-les à un
BIJOUTIER de CONFIANCE

**TRAVAIL EXECUTE
SUR PLACE**

Grand choix de modèles de
BAGUES - CHAINES - ZODIAQUES
Etc...

**NOUS REMONTONS
LES BAGUES**

Service impeccable
Prix PETIT Bas prix

Petit
SERTISSEUR
HORLOGER
BIJOUTIER
Pierre Petit, prop.
542 Notre-Dame
Repentigny



CARAVELLE
de BULOVA
Prix à partir de
\$19⁹⁵

FERME LE LUNDI

**NOUS PERCONS
LES OREILLES**

dépositaire

LONGINES BULOVA
et RODANIA

Bagues et bijoux en or
Service après vente
ATELIER
de réparations
Diplômé de Suisse

581-1653

CONSEILS CHOU-CHOU

L'intérieur de votre réfrigérateur se salit souvent et assez rapidement. Le sel et le bicarbonate de soude vous aideront à la nettoyer et le désodoriser.

La viande ayant été conservée sous réfrigération au comptoir du supermarché ou de votre boucher, il vous est recommandé de la réfrigérer le plus rapidement après son achat. Ceci lui permettra de conserver sa saveur. Lisez toujours les étiquettes sur les produits pré-emballés, elles vous renseigneront sur la meilleure méthode pour conserver vos aliments, par exemple: "Gardez au réfrigérateur" - "Gardez au congélateur".

Avec la saison automnale, votre imper, ciré ou plastique, se salit plus vite que d'ordinaire. Pour la nettoyer, munissez-vous d'un tampon de coton largement

imbibé de lait cru, répétez l'opération si la surface est sale. Prenez ensuite un chiffon sec et propre pour le sécher.

Pour conserver vos plantes vertes et fleuries, il vous faut maintenir les plantes dans un milieu suffisamment humide. Le chauffage central desséchant l'atmosphère, il est préférable, autant pour les humains que pour les végétaux, de placer des humidificateurs d'air dans la maison ou l'appartement. Une fois par semaine, placez le pot dans un seau d'eau qui le recouvre, et ce au moins deux heures, de façon à gorgier la motte. Pour arroser vos plantes, assurez-vous que l'eau est à la température avoisinante de celle de la pièce. Eviter la présence d'eau stagnante dans la soucoupe cache-pot, (sauf pour les plantes aquatiques.)

Quelques notes sur la viande

Environ deux carcasses de bœuf sur trois, ou un peu plus, produites au Canada sont de catégorie Canada A, qualité de bœuf No. 1 et estampillées à l'encre rouge.

Le bacon du petit déjeuner est un produit provenant des côtés du porc. Le

côté d'un porc est naturellement gras et comme le maigre alterne avec le gras, il est très difficile d'en lever.

Un jambon dont l'étiquette indique "Prêt à servir" ou "Complètement cuit", peut être servi froid ou chaud. Pour servir chaud, vous n'avez qu'à monter la chaleur de votre fourneau à 325°F jusqu'à ce que la température intérieure du morceau atteigne 130°F.

Lorsque vous faites votre marché de viande, comparez les coupes de viande non seulement au niveau des prix mais considérez aussi le nombre de services par lb de viande. Un rôti désossé donne 3 à 4 services à la lb alors que celui qui n'est pas désossé en fournit 2 à 3.

Selon le défunt Bureau de Revision des Prix des Aliments, d'une carcasse moyenne de porc, 46 lbs sont vendues sous forme de porc frais, 44 lbs sous forme de viandes fumées sous diverses formes, 20 lbs sont vendues sous forme de jambon en conserves ou cuit, et quelques 12 lbs sont utilisées dans la fabrication de saucisses et autres viandes en conserves.

Quand vous entreposez de la viande dans votre congélateur, identifiez chaque paquet et indiquez la date de la congélation.

CENTRE MEDICAL

IBERVILLE
43, boulevard Industriel,
Repentigny
581-9344

Hugo Cibarra, Chirurgie plastique
Jean Duperré, Ophtalmologiste
Hélène Lamontagne, m.d. psychothérapeute
Dr. Justine Farley md., médecine générale
Micheline Daigle, obstétricienne
J. François Plante, obstétricienne
Paul Julien, varices
Jacques Piché, varices
Michel Dairon Roy, varices
sur rendez-vous seulement.

DOIGTS DE FEE

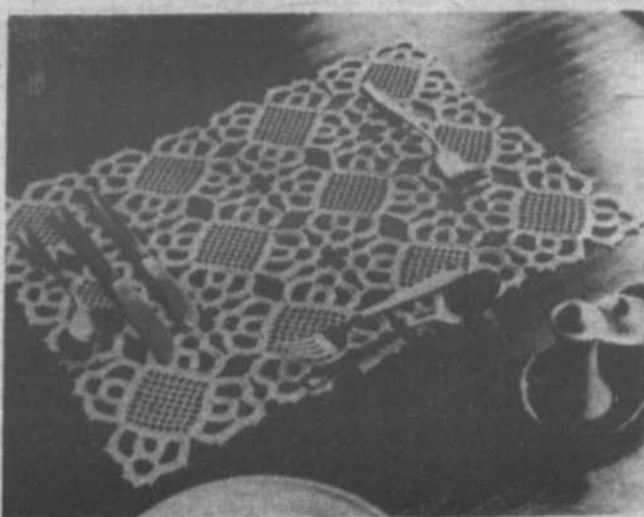

A l'agrément d'un bon repas, s'ajoute le plaisir d'une table bien mise. Pour égayer vos yeux, voici un patron d'un napperon qui ajoutera au charme de votre table. Pour recevoir notre patron numéro C7065F, vous n'avez qu'à adresser votre demande accompagnée de 25 cents et d'une enveloppe affranchie d'un timbre de 10 cents à: LA BOITE A OUVRAGE, 1537 Trépanier, Chomedey, Laval, P.Q. H7W 3G5

CHARME
D'AUTREFOIS
DANS UN DECOR
D'AUJOURD'HUI!



Meubles fabriqués
par des artisans

DEPOSITAIRE DES MARQUES

• THIBAUT • ROXTON • VILLAGEOIS • VIC CRAFT • MASKINONGE • DROUIN • DECOR HOME • J.S.P. • ROUGIER • YUGO • SINDA • DE CHATELAINE • BERGERON • SINGER • CIMON • VICTORIAVILLE • AVA • POITRAS • MATELASSUPREME SINGER

SERVICE DE
DECORATEUR

**FOYER
CANADIEN**

Gilles Cardinal Inc.
29 Boul. JEAN-TALON
(près rue Notre-Dame)

FERME
LE MERCREDI

REPENTIGNY
UN MILLE DU
PONT LE GARDEUR
581-3764

Les salons
"TOURNESOL"
VOUS OFFRENT
LE TEMPS DU RENOUVEAU

Une permanente pour que vos cheveux tiennent
et vivent ... en plis.

Pour la modique
somme de **\$12.50** Shampooing
et mise en plis inclus.

On vous invite!



**NICOLE
LORRAINE**
Salon Tournesol
433 Lacombe
Plaza St-Paul
St-Paul l'Ermite
581-6030

**JOCELYNE
SOLANGE**
Salon Tournesol
1725 boul. St-Charles
Centre d'Achats Lachenaie
Lachenaie
471-2966

PAULIN DAMPHOUSSE, prop.

Fondue hollandaise

Un moyen très agréable et différent de faire une fondue délicieuse. Dans la pâte croustillante à la bière se trouve une garniture molle au fromage importé de Hollande.

Fromage Gouda ou Edam importé de Hollande, coupé en cubes de la grosseur d'une bouchée

2 tasses d'huile à cuisson
1 tasse de farine tout usage tamisée

1 c. à thé de poudre à pâte

1 c. à thé de sel

2 oeufs

1/2 tasse de bière

Pincée de muscade

Verser l'huile à cuisson dans un caquelon à fondue jusqu'à une profondeur d'environ 2 pouces. Faire chauffer l'huile à 375°F. sur le dessus de la cuisinière. Mettre le caquelon à fondue au-dessus d'un brûleur à alcool sur la table. Mélanger les ingrédients secs; ajouter les oeufs et la bière; battre à vitesse élevée jusqu'à ce que la pâte soit bien lisse et crémeuse. Mettre la pâte sur la table, ou

dans un joli pot à sauce ou un bol. Secouer les cubes de fromage Edam ou Gouda importé de Hollande dans un sac avec 1/2 tasse de farine. Donner à chaque convive une fourchette à fondue. Piquer un cube de fromage, le tremper dans la pâte, puis le tenir dans l'huile chaude jusqu'à ce que la pâte soit bien gonflée, croustillante et dorée. Le fromage de Hollande qui se trouve au centre sera mou et délicieux, sans être filamenteux, au bout de 60 secondes environ. Préparer un choix de sauces dans lesquelles les convives tremperont leurs bouchées au fromage. Comme sauces, on suggère de la sauce au chutney, aux pruneaux et de la sauce à cocktails.

NOTE: Compter de cinq à six onces de fromage par personne.

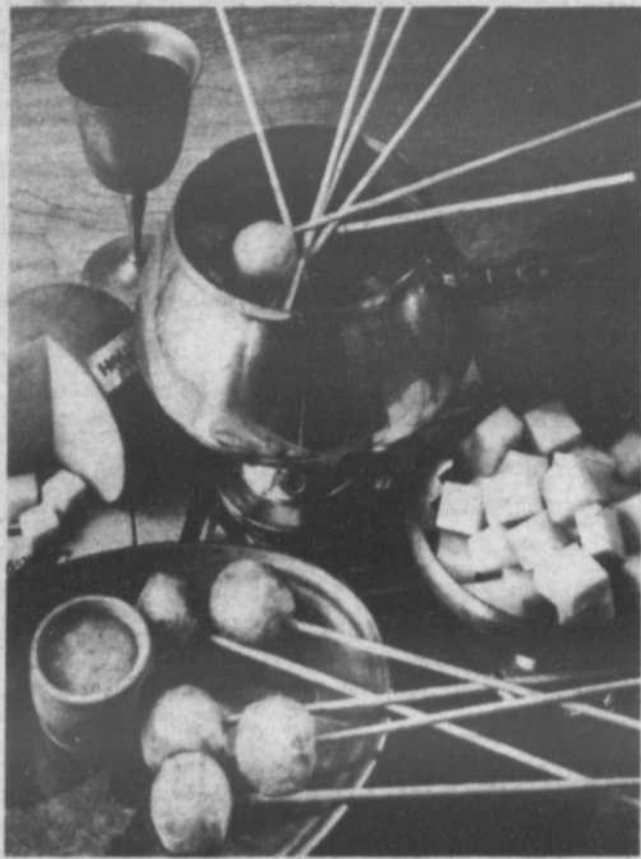

Un moyen très agréable et différent de faire une fondue délicieuse. Dans la pâte croustillante à la bière se trouve une garniture bien molle au fromage importé de Hollande.

Soupe crème de légumes

1c. à table de fécule de maïs Benson's ou Canada
2 tasses de lait
2 c. à table de beurre ou de margarine, une pincée de sel
1/4 c. à thé de poivre
1 cube de bouillon de poulet
1 tasse de légumes cuits, hachés fin (épinards, asperges ou brocoli)

Mélanger bien la fécule de maïs et 1/2 tasse de lait jusqu'à ce que lisse. Dans une casserole moyenne, incorporer le mélange de fécule de maïs, le beurre, le sel, le poivre, le cube de bouillon et le reste du lait (1-1/2 tasse). Porter à ébullition à feu modéré, en remuant constamment, et laisser bouillir 1 minute. Ajouter les légumes. Donne 3 tasses.

Cidre «Collins»

1 once de Dry Gin
Jus d'un demi-citron
Cubes de glace
Cidre pétillant, doux

Dans un grand verre à Collins verser sur des cubes de glace le Dry Gin, le jus de citron et emplir le verre de cidre pétillant. Garnir d'une tranche de citron et d'une cerise. Servir avec une paille.

CAROTTES GLACEES

8 carottes coupées en tranches
2 oignons hachés
1 jus de citron (petit)
1/2 tasse d'eau bouillante
1 c. à table de beurre
1 c. à table de sucre
1/2 c. à thé de sel

Mêler tous les ingrédients et cuire 10 à 12 minutes ou jusqu'à ce que les carottes soient tendres. Saupoudrer de persil haché.

FAITES NETTOYER
CHEZ
VIC
588-5566

BUFFET
NICOLE Eng.
Tous genres de réceptions
Aussi préparation sans service
39, rue Archambault, Repentigny
581-0132
Gérard Belanger, propriétaire

POUR DE PLUS AMPLES RENSEIGNEMENTS

Lesley Spencer
Holland Cheese Consumer Bureau
151 Bloor Street West, Bureau 1100
Toronto, Ontario
Tél.: (416) 920-3600

Biscuits au son naturel

125 ml de shortening
250 ml de cassonade
1 oeuf
5 ml de vanille
275 ml de farine à pâtisserie, tamisée
15 ml de bicarbonate de soude

2 ml de sel,
125 ml de raisins secs
125 ml de son pur

Chauffer le four à 180°C (350°F) au préalable. Battre le shortening et la cassonade en crème. Ajouter l'oeuf

et bien battre. Ajouter la vanille. Tamiser et mesurer la farine. Ajouter le bicarbonate de soude et le sel. Incorporer le son et les raisins secs en tournant. Combiner cette préparation avec

le mélange crémeux, en mélangeant bien. Faire refroidir complètement. Façonner des boulettes de 3 cm que l'on placera à 5 cm d'intervalle sur une tôle à biscuits, non graissée. Presser légèrement les boulettes pour

les aplatir. Les cuire au four 10 à 12 minutes; les retirer de la plaque de cuisson, les refroidir et les conserver dans un récipient bien fermé. Donne: 3 douzaines de biscuits.

| | |
|--|--|
|  LE CAPRICORNE (du 22 décembre au 20 janvier) | Affaires: vous aurez tout le temps de mettre de l'ordre. Amours: non, ne regrettez rien. Santé: dangers aquatiques. Personnes âgées: les héritiers se pointent. Votre jour: samedi. |
|  LE VERSEAU (du 21 janvier au 19 février) | Affaires: journée positive malgré certains retards. Amours: on parlera mariage. Terreur de certains. Santé: fatigue générale. Personnes âgées: pas d'excès de zèle. Votre jour: mercredi. |
|  LES POISSONS (du 20 février au 20 mars) | Affaires: parachevez tous les travaux en cours. Amours: très harmonieuses. Santé: maladies des reins. Personnes âgées: n'en dites pas plus que nécessaire. Votre jour: jeudi. |
|  LE BELIER (du 21 mars au 20 avril) | Affaires: de petites coquettes rentrées en perspective. Amours: l'intimité sera très perturbée. Santé: médiocre. Personnes âgées: ne cherchez pas à rattraper le temps perdu. |
|  LE TAUREAU (du 21 avril au 20 mai) | Affaires: le plan professionnel n'est pas bien respecté. Amours: il y aura des règlements de compte. Santé: irrégulière. Personnes âgées: une visite vous fera plaisir. Votre jour: mardi. |
|  LES GEMEAUX (du 21 mai au 21 juin) | Journée pouvant être considérée comme perdue, car rien de ce qui sera commencé ne sera achevé. Les artistes seront à court d'inspirations et les chercheurs ne trouveront rien. |
|  LE CANCER (du 22 juin au 22 juillet) | Affaires: une certaine lucidité permettra de mettre fin à une vieille erreur. Amours: stationnaires. Santé: assez bonne. Personnes âgées: retour aux habitudes. Votre jour: dimanche. |
|  LE LION (du 23 juillet au 23 août) | Affaires: une sympathie favorisera vos intérêts. Amours: prévoyez des hauts et des bas. Santé: à surveiller de près. Personnes âgées: rentrez tôt chez-vous. Votre jour: mercredi. |
|  LA VIERGE (du 24 août au 22 septembre) | Affaires: une nette tendance à un renouvellement. Amours: les natives connaîtront des sollicitations pressantes. Santé: passable. Personnes âgées: dites nettement votre volonté. Votre jour: jeudi. |
|  LA BALANCE (du 23 septembre au 22 octobre) | Affaires: les contacts sociaux ne seront pas très harmonieux. Amours: ne reculez pas devant les avances de l'être aimé. Personnes âgées: petit problème familial. |
|  LE SCORPION (du 23 octobre au 22 novembre) | Affaires: les circonstances favorisent vos placements. Amours: on se déshabille plus aisément qu'en 1900. Santé: attention aux crampes dans l'eau. Personnes âgées: ne vous cachez pas. |
|  LE SAGITTAIRE (du 23 novembre au 21 décembre) | Affaires: les hôteliers et restaurateurs sont très favorisés. Amours: soirée de serments. Santé: les personnes âgées auront intérêt à faire prendre leur tension. Jeunes: nuit brillante. |

Avant de faire vos achats

CONSULTEZ UN SPECIALISTE en décoration

spécialités:
Draperies et valences (tissu de haute qualité)



Tapis (100% nylon, laine Shag, etc.)
Tapisserie
Service à domicile
Estimation gratuite

LE CENTRE DU STORE

ENTRETIEN LAVAGE
CHANGEMENTS DE FRANGES REPARATIONS GENERALES
VENTE ET SERVICE A DOMICILE

Création Maurice Décor
88 CURE MARTINEAU REPENTIGNY
581-9294

L'ARTISAN, 29 septembre 1976 / 3B

Notre boeuf mérite



BOEUF CANADA CATÉGORIE "A"
BIFTECK DE RONDE
TRANCHE ENTIÈRE
118
lb

BOEUF CANADA CATÉGORIE "A"
BIFTECK OU ROSBIF
POINTE DE SURLONGE
156
lb

BOEUF CANADA CATÉGORIE "A"
ROSBIF DE CROUPE
SILVER — 2 à 3 lb
118
lb

BOEUF CANADA CATÉGORIE "A"
BIFTECK SURLONGE
TRANCHE COMPLÈTE
156
lb

BOEUF CANADA CATÉGORIE "A"
BIFTECK OU CÔTES
D'ALOYAU
BOUT ENLEVÉ
178
lb

BOEUF HACHÉ MAIGRE
118
lb

Grâce au service personnel du boucher Métro, vous obtenez toutes les coupes de viandes que vous désirez. Vous n'avez qu'à demander.

PRIX EN VIGUEUR JUSQU'AU SAMEDI 2 OCTOBRE 1976.
NOUS NOUS RÉSERVONS LE DROIT DE LIMITER LES QUANTITÉS



votre confiance



PÂTES ALIMENTAIRES
Spaghetti, spaghetti, macaroni, coupe
Catelli

Bte 16 oz **36¢**

BREVAGE BESSEY
ORANGE
OU RAISIN

Cont 64 oz **69¢**

MARGARINE
BLUE BONNET

Pgt 2 lb **1.09**

POUDING EN CONSERVE
Saveurs assorties
Laura Secord

4 Btes 5 oz **87¢**

FARINE
Five Roses

Sac 5 lb **79¢**

MELANGE A GATEAU SNACKIN'
Assortis
Betty Crocker

Bte 15 oz **77¢**

FROMAGE TRANCHES
Individuelles Canadian
Kraft

Pgt 16 oz **1.35**

CORNICHONS
Coronation

Tranches sucrées local 15 oz **49¢** | 1 L aneth pointé local 32 oz **69¢**

BISCUITS DAVID
feuille d'érable netto 450 g
cacao-sauvage netto 16 oz

79¢

CRISTAUX A SAVEUR D'ORANGE
Tang

Bte 7 oz **2.87¢**

BETTERAVES MARINÉES
Tranches Riviera

Bocal 16 oz **35¢**

DÉJEUNER ÉCLAIR
Chocolat, vanille, assortis
Carnation

Bte 6 env **99¢**

CONFITURES
De fraises ou framboises pures
Laura Secord

Bocal 24 oz **1.49**

SAUCE A LA VIANDE
Catelli

Bte 14 oz **53¢**

JUS DE TOMATES
Canada de fantasia
Heinz

Bte 19 oz **27¢**

MELANGE A FOULETTER
Dream Whip

Bte 4 oz **63¢**

DINER FRICOT
Au boeuf, tomates romanes
Boeuf & légumes

Cont 8 oz **69¢**

ANANAS TRANCHES
Kon Tiki

Bte 19 oz **55¢**

LAIT ÉVAPORE
Carnation

Bte 16 oz **39¢**

CAFÉ INSTANTANÉ
Maxwell House

Bocal 6 oz **2.39**

PAPIER DE TOILETTE
Blanc ou couleurs assorties
White Swan

Pgt 2 rouleaux **45¢**

Blanc Pgt 4 rouleaux **90¢**

CÉRÉALES General Foods
Alpha Bits bte 15 oz
Honey Comb bte 12 oz

95¢

CAFÉ MOULU RÉGULIER
Maxwell House

Sac 16 oz **1.79**

SAUMON SOCKEYE
CLOVER LEAF

Bte 7.8 oz **1.25**

ALIMENTS POUR BÉBÉS HEINZ
EN PURÉE ABRICOTS ET AUTRES Bocal 4.8 oz **21¢**
JUNIOR ABRICOT ET AUTRES Bocal 7.5 oz **29¢**

BONBONS KERR'S
MENTHES CRISTAL
MENTHES A MÂCHER
SÂTONG AUX FRUITS

Cello 250 oz **89¢**

APPRET À SALADE
Miracle Whip
Kraft

Bocal 32 oz **1.19**

SOUPE POULET ET NOUILLES
Lipton

Bte 2 env **41¢**

SOUPE INSTANTANÉE
Papier et nouilles
Lipton

Bte de 4 env **55¢**

DÉTERSIF EN POUDRE
All

Bte 9.6 lb **4.09**

RAISINS SECS AUSTRALIENS
Wasco

Cello 32 oz **1.47**

CROUSTILLES
Dulac

Sac 750 g **89¢**

DÉTERTANT LIQUIDE
Lux

Bout. 32 oz **92¢**

BISCUITS DAD'S
Chocolat fudge et sandwich
au beurre d'arachide

Cello 16 oz **89¢**

CERISES ROUGES MARASCHINO
Dalton

Jarre 6 oz **75¢**

MAÏS EN CRÈME
Canada de choix
Idéal

Bte 19 oz **47¢**

PATATES ENTIÈRES
Canada de fantasia
Idéal

Bte 19 oz **38¢**

FÈVES GERMÉES
Montreal Chop Suey

Bte 28 oz **45¢**

NOURRITURE POUR CHIENS ET CHATS
Saveurs assorties
Dr. Ballard

Bte 25.5 oz **32¢**

NETTOYEUR LIQUIDE
Fantastik vaporisateur 24 oz **1.13** recharge 32 oz **1.13**

ESSUIE-TOUT
Blanc ou couleurs assorties
White Swan

Pgt 2 rouleaux **99¢**

PAPIER ALUMINIUM
Alcan

18" x 25" 12" x 50" **99¢**

EAU DE JAVEL
Javex

Cont 128 oz **99¢**

Prix en vigueur jusqu'au samedi 2 octobre 1976.
Nous nous réservons le droit de limiter les quantités.

BANANES EXCELLENTE QUALITÉ

19¢ lb

TOMATES SAVOUREUSES
CALIFORNIE CATÉGORIE CANADA NO 1

2.69¢

PRUNES SUCRÉES
VARIÉTÉ ITALIENNE C.B. CATÉGORIE CANADA NO 1

3.89¢

ÉCHALOTES FRAÎCHES
E.U.

2 pgt. **39¢**

BOEUF MÉRITÉ
Boeuf Canada Catégorie "A"

SOC DE PORC
ROULÉ FUMÉ 2 à 3 lb **1.69**
MÉRITÉ

RÔTI DE FESSE DE PORC FRAIS UN BOUIT OU L'AUTRE **1.29**

BACON SANS COUENNE
MÉRITÉ

Pgt 1 lb **1.65**

SAUCISSON BOLOGNE
MÉRITÉ

Morceau 2 lb et plus **63¢**

SAUCISSE PORC-BOEUF BOEUF-MÉRITÉ

79¢

SAUCISSES FUMÉES
MAPLE LEAF

Pgt 1 lb **89¢**

JAMBON CUIT TRANCHE
MAPLE LEAF

6 oz **1.08**

MINI PAIN SIMILI-POULET
MAPLE LEAF

Env. 1.7 lb **1.08**

BOEUF FUMÉ TRANCHE
MARTIN

4 (env. 2 oz) **1.29**

CRÉTONS
MARTIN

1.19 lb

SAUCISSON PEPPERONI
MARTIN

1.09 lb

PIZZA AUX TOMATES
DU CHEF MARTIN

12 oz **65¢**

RAISINS BLEUS
Frais de l'Ontario
Canada no. 1

PIANIER PINTES **2.99¢**

POMMES de TERRE
DU QUÉBEC, CANADA NO 1

SAC 20 lb **93¢**

Métro, j'y crois...et vous?

Aux Bahamas, on a gaspillé l'argent des contribuables à construire des prisons — mais personne ne s'en plaint!

DEPOSITAIRE

- BULOVA
- CARAVELLE
- ACCUTRON
- ACCUQUARTZ
- RODANIA

PLAN MISE DE COTE

Nous perçons les oreilles



**PRIX D'ESCOMPTE
BIJOUTERIE
JEAN BOUCLIN**

14 rue Archambault
Charlemagne

581-5504

CLARENCE TOWN, Bahamas — Ouvrez les pages d'un quotidien canadien, quel que soit la ville ou le jour. Il est à peu près certain que vous y trouverez des articles sur le crime, la pollution et autres sujets tout aussi déprimants.

Non pas que le Canada ait le monopole de ces mauvaises nouvelles. C'est à peu près ce que n'importe quelle ville du monde a à offrir comme nouvelles quotidiennes — peut-être même pire. Par moment, on dirait que le monde n'est que pollution, crime et guerre.

C'est pourquoi un nombre croissant de personnes recherchent l'évasion totale au moment de partir en vacances — pour essayer d'oublier, ne serait-ce qu'une semaine ou deux, les problèmes inhérents à notre société continuellement en effervescence.

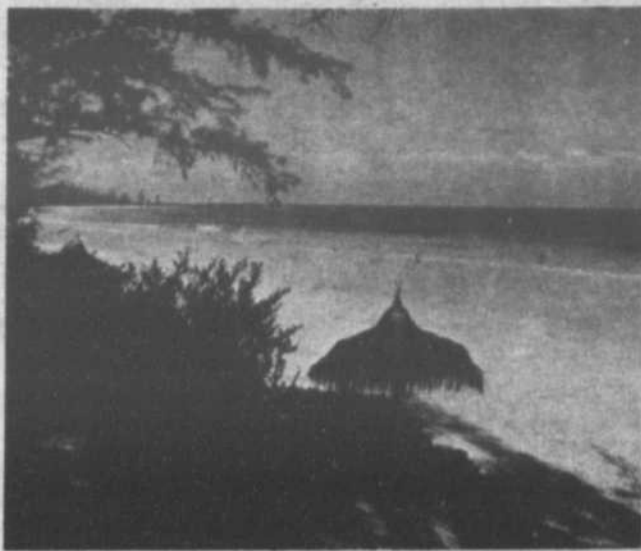

Long Island, une des 700 îles extérieures des Bahamas, offre un moyen d'oublier complètement l'augmentation du taux de criminalité et de pollution dans le monde. Les six cellules de la prison de l'île sont vides et vont sans doute le rester encore longtemps. Des milles de plages pratiquement désertes et restées à l'état naturel constituent la principale attraction pour les visiteurs. Et pour les excursionnistes, les ruines des belles demeures des loyalistes, ainsi que les églises de style mauresque, sont d'intéressants vestiges du passé.

Nassau à Long Island. En et demie de vol des deux principaux aéroports de l'Est canadien.

Cette île extérieure des Bahamas compte 4.000 habitants. A l'exception de New Providence et de l'île Grand Bahama sur lesquelles se trouvent respectivement Nassau et Freeport, les 700 îles des Bahamas sont toutes considérées des "îles extérieures". D'après de nombreuses sources, l'expression "îles extérieures" a pris naissance à Long Island. C'est à un pêcheur qu'on attribue généralement cette connotation. L'origine de l'expression tient au fait que Nassau était (et est toujours) la capitale cosmopolite et le centre du commerce des Bahamas. Et, pour le pêcheur en question et pour son petit bateau, Long Island, située à 161 milles, était vraiment à "l'extérieur".

Le problème dans le choix de vacances est le suivant: aller dans un endroit qui ne vous coûte pas les yeux de la tête et qui ne soit pas situé à l'autre bout du monde.

Il faut reconnaître que ce n'est pas l'endroit rêvé pour tout le monde, mais Long Island, une des îles extérieures des Bahamas, ne manque pas de charme pour ceux qui recherchent la solitude totale.

Dans cette île, on ignore en effet ce qu'est la pollution de l'air, et le crime est pratiquement inexistant. L'île compte six cellules de prison en tout mais aucune d'elles n'a jamais renfermé de prisonniers. Et même si le commissaire de police, en théorie du moins, réunit le tribunal, trois fois par semaine à Long Island, il n'y a eu au grand total que 28 cas jugés l'année dernière — tous des délits de circulation (l'île compte environ 400 automobiles). Ces six cellules de prison sont donc vides et ont de grandes chances de le rester encore longtemps, si bien que les sept policiers de l'île ont une tâche particulièrement facile.

Mais ce qui fait l'attrait principal de l'île, c'est son isolement et sa sérénité, donnant aux visiteurs un sentiment d'évasion totale. Et n'importe lequel de ces policiers joviaux qui circulent à bicyclette d'un village à l'autre vous le dira. Le meilleur moyen d'oublier complètement l'augmentation

A quelle distance se trouve donc Long Island? Il faut compter trois heures de vol de Toronto ou de Montréal à Nassau, la capitale des Bahamas, plus une demi-heure de

En Slovaquie de vieilles tapisseries anglaises cachées pendant des siècles sous des papiers peints

Six tapisseries anglaises du 17^{ème} siècle qui avaient été cachées sous des papiers peints pour les mettre à l'abri des armées de Napoléon, font partie aujourd'hui des attractions les plus courues de la capitale slovaque, dans la partie orientale de la Tchécoslovaquie.

Les tapisseries font partie d'une collection d'art mondial exposée dans la galerie municipale de Bratislava; elles proviennent du mobilier de l'archevêché, palais qui avait été construit dans cette ville entre 1779 et 1781 pour un cardinal hongrois, Joseph Batthyany. Elles montrent des scènes de la vieille légende grecque sur l'amour de Léandre pour Géro, une prêtresse d'Aphrodite, et elles furent faites dans les ateliers royaux d'Angleterre à Mortlake près de Londres en 1632.

En 1903, la ville de Bratislava acheta le palais de l'archevêque d'Esztergom pour en faire la mairie. Au cours des travaux de restauration de l'édifice qui avait été négligé pendant longtemps, les six tapisseries furent découvertes sous le papier peint des parois de l'antichambre de la salle des glaces, salle qui fut témoin de la signature du traité qui suivit la grande victoire de Napoléon à Austerlitz (maintenant Slavkov). Dans cette fameuse bataille, surnommée parfois la bataille des trois empereurs, Napoléon vainquit les armées combinées de l'Autriche et de la Russie. La victoire permit à Napoléon d'avoir l'initiative en Europe.

LE NOUVEL AVENIR S'EN VIENT surveillez-moi!

LINGERIE

Paquette

SOULIERS DE BALLET PUMP (débutante)

TECHNIQUE (1/2 pointe)

POINTE

MAILLOTS MANCHES COURTES MANCHES LONGUES

GRANDEURS: 2/4 ans XXL DAME

100% NYLON TRES EXTENSIBLE

VETEMENTS DE QUALITE POUR DAMES ET ENFANTS

581-3420

CENTRE D'ACHAT

Place Repentigny

SKYLARK

BARBADES 1 sem. 2 sem.
STUDIO \$289 \$329

BONI: 1 mini-moke (Jeep) gratuit pour 1 sem.
1 croisière Jolly Roger avec repas

FLORIDE 1 sem. 2 sem.
MARCO POLO \$239 \$319

SHAZAN Vacances pour les moins de 30 ans

NASSAU
FREEPORT
FORT LAUDERDALE

FORFAITS INCLUANT:
avion transferts hôtel, service d'un représentant, etc.

AGENCE VOYAGES LE GARDEUR

Place Repentigny 585-0477

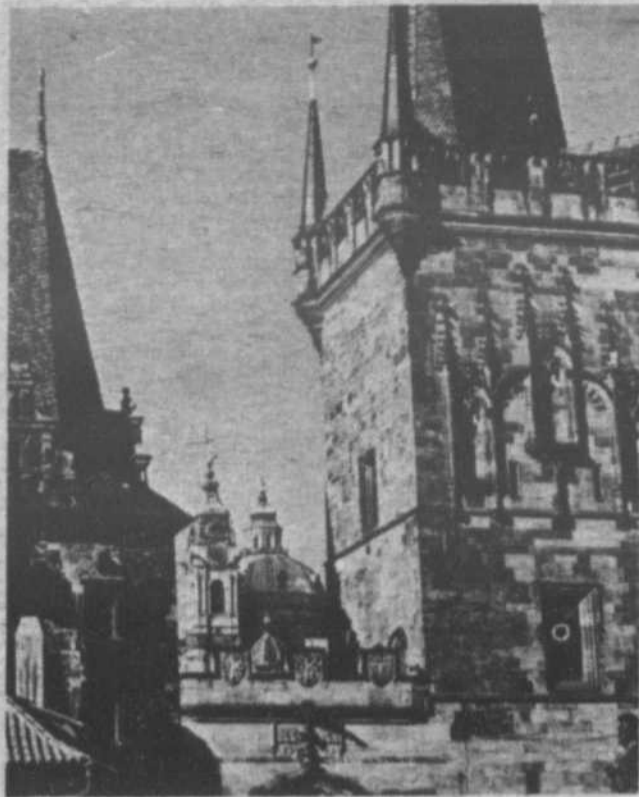

Les tours du pont de Mala Strana: les rapports entre les deux tours, les portes entre elles et leur emplacement dans un panorama charmant laissent chez le spectateur d'inoubliables impressions et constituent une importante partie du panorama de Prague, capitale de la Bohême en Tchécoslovaquie.



En Slovaquie... (suite)

La découverte des tapisseries fit sensation dans le monde des arts à cette époque, parce que pendant presque cent ans tout le monde ignorait ce qu'il était advenu de ces œuvres

d'art. Elles valaient beaucoup plus que ce que la ville de Bratislava avait payé pour le palais: elles attirent aujourd'hui chaque année des milliers de visiteurs au palais.

Il y a seize ans, le gouvernement de la Tchécoslovaquie a promulgué une loi visant à protéger les édifices historiques du pays. Jusqu'à présent, 34 villes ou parties de villes ont été placées sous la protection de cette loi. La plus importante est la ville de Telc en Bohême du sud, qui est maintenant un important centre d'attraction touristique. La place du marché triangulaire est entourée de 50 habitations anciennes aux formes et aux détails architecturaux variés. Chacune des maisons que l'on aperçoit sur la photo est une œuvre d'art.

**DU LUNDI 4 OCTOBRE
AU JEUDI 7 OCTOBRE**

METS

D'ACCOMPAGNEMENT

GRATUITS



Lorsque vous achetez un seau ou un baril au prix habituel, vous recevez

Gratuitement

Le format familial de frites

Gratuitement

16 oz liq. de salade de chou crémeuse

Gratuitement

Un pain à la grecque

**VOUS ECONOMISEZ
\$2.50**

Poulet Frit à la Kentucky

Colonel Sanders et ses aides le font "bon à s'en lécher les doigts"

La Villa du Poulet.

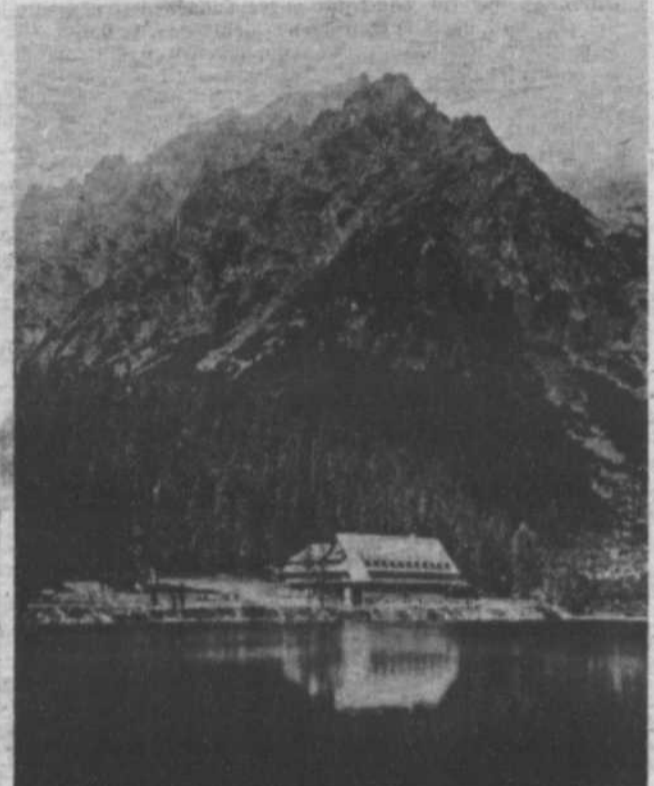

Les Tatras, montagnes les plus hautes de la Tchécoslovaquie se trouvent en Slovaquie où s'entraîne l'équipe de ski tchèque.

Un oeillet pour vous!

Venez le cueillir à:

artisanat ch

à l'occasion de l'ouverture de notre nouvelle boutique d'artisanat, jeudi le 30 sept. située aux galeries Rives Nord, Repentigny.

Nos hôtesses vous feront admirer des œuvres d'artisans québécois de renommées internationale.

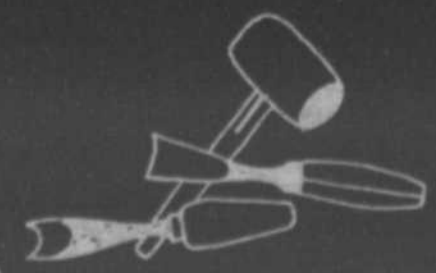

Lait en poudre à toutes les sauces

Saviez-vous qu'une sauce blanche, une tarte au citron ou une mousse au chocolat peuvent être préparées avec du lait écrémé en poudre au lieu du lait nature?

Ce ne sont que quelques exemples parmi les nom-

breuses recettes suggérées dans la publication **Le lait écrémé en poudre**, disponible à la Division de l'information du ministère fédéral de l'Agriculture (Ottawa, KIA 0C7).

On y trouve, entre autres,

des conseils pour la réalisation d'une crème à l'oignon, d'un pain au saumon, d'une mousse glacée à la cassonade, d'une neige aux fruits et d'un lait de poule à la muscade.

Le lait, on n'a pas manqué

de nous le répéter depuis notre tendre enfance, est indispensable à une bonne croissance et excellent pour la santé. Le guide alimentaire canadien recommande 1-1/2 tasses de lait par jour pour les enfants jusqu'à 11 ans, 4 tasses pour les adolescents et 1-1/2 tasse pour les adultes.

Le truc pour en consommer plus à chaque repas, sans augmenter la facture d'épicerie: le lait écrémé en poudre. Ajouté aux mets qui ordinairement ne requièrent pas de lait, il augmente la valeur nutritive.

Utilisations

On peut utiliser le lait écrémé en poudre tel quel dans les préparations culinaires ou le reconstituer pour remplacer le lait liquide.

Ainsi dans une sauce blanche, la poudre fait partie des ingrédients secs. Il suffit de faire fondre une cuillerée à table de beurre; y mélanger une cuillerée à table de farine, une tasse d'eau graduellement et cuire en remuant jusqu'à épaississement.

A partir de cette sauce de base on réussit une foule de variantes en ajoutant du fromage, des oeufs, des champignons, de la sarriette ou du ketchup.

Le lait écrémé reconstitué et fouetté est employé dans les desserts à base de gélatine, les desserts congelés comme garniture à faible teneur en calories.

Lorsqu'on achète des mélanges à pudding qui doivent être cuits à base de lait, chaque tasse de lait frais peut être remplacée par 1/3 tasse de lait écrémé en poudre et une tasse d'eau. Il faut mélanger la poudre aux ingrédients secs et procéder selon le mode de cuisson indiqué. Les puddings instantanés se font de la même façon, c'est-à-dire avec du lait écrémé en poudre reconstitué.

Si certains veulent rehausser la saveur du lait écrémé en poudre, ils n'ont qu'à le mélanger à une quantité égale de lait entier pour ainsi obtenir un lait d'environ 2% de matière grasse. Enfin le lait en poudre ne



Le lait écrémé en poudre peut être bu ou utilisé, entre autres, dans les soupes, les sauces, les puddings et les glaces.

sert pas qu'à la préparation des sauces, des soupes et des desserts. Essayez-le dans les pommes de terre en purée en le mélangeant au liquide de cuisson. Il relève également le goût de vos pains de viande hachée: une tasse de lait écrémé en poudre par livre de viande requise dans la préparation. D'ailleurs à force de vous en servir, vous découvrirez vous-mêmes plusieurs autres usages.

Avantages

Le lait écrémé en poudre est facile à entreposer. Il peut se garder plusieurs mois si l'emballage est intact. Lorsque la boîte est ouverte, la poudre se conserve un ou deux mois. Une fois reconstitué, il doit être utilisé immédiatement ou réfrigéré, tout comme le lait frais.

En plus de coûter moins cher que le lait écrémé frais, il est aussi savoureux et sa teneur en calories est plus faible que le lait entier. Huit onces liquides de lait écrémé reconstitué contiennent 90 calories, tandis que la même quantité de lait entier en fournit 153.

La poudre de lait écrémé provient de lait frais pasteurisé privé de sa matière grasse. Traitée selon un procédé particulier, elle a la propriété de se dissoudre au seul contact de l'eau froide.

Cette denrée, emballée et vendue au Canada, est toujours étiquetée Canada première catégorie. Elle est classée d'après les critères suivants: couleur, saveur, odeur, teneur en matière grasse et en humidité, solubilité et sédiment.

Pareille publicité ne s'achète pas.

ROAD & TRACK

MAI 1975

"Gagnante et de loin, cette voiture réussit à tous points de vue: petite, légère, spacieuse et rapide et dotée d'une excellente tenue de route et d'une direction précise. D'apparence moderne et raffinée grâce à sa carrosserie hatchback à arrière ouvrant conçue par Giugiaro, la Volkswagen Rabbit comporte une des mécaniques les plus compactes jamais vue: traction avant, moteur transversal et une suspension arrière à barre anti-roulis intégrée prenant remarquablement peu de place.

La Volkswagen Rabbit donne une impression de solidité et de modernisme. Mais mieux encore, c'est presque un péché tant elle est agréable à conduire."

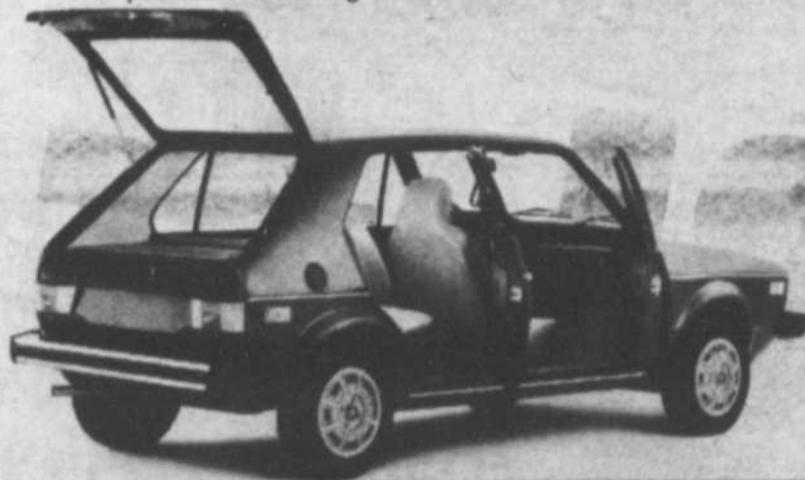

André RIVEST Auto

VENTE - SERVICE - REPARATIONS
839 Notre-Dame REPENTIGNY 585-1700

Oui... Vos varices peuvent disparaître.



Pour vous aider à reconnaître une varice d'une varicosité, voici quelques détails: Une varice est une veine qui n'exerce plus ses fonctions, et qui par conséquent, n'a plus sa raison d'être dans l'organisme.

Comment une veine arrive-t-elle à ce point, direz-vous. C'est la faiblesse de la paroi veineuse qui occasionne une dilatation de la veine, provoquant ainsi des douleurs, des crampes, des enflures, des démangeaisons. Au prime abord, la veine est un conduit contenant du sang. Le sang doit circuler et remonter vers le coeur. Pour ce faire une pompe est nécessaire. C'est donc la pompe musculaire qui fera circuler le sang dans les veines. Le muscle écrase la veine et produit ainsi une pression nécessaire pour la montée du sang, montée qui est permise par les valvules se trouvant dans les veines, les valvules sont solidaires de la paroi veineuse. Comme dans une veine variqueuse (varice) la valvule est malade le sang stagne et fait gonfler les parois. Voilà pourquoi la veine variqueuse ne joue plus son rôle et devient nuisible à l'organisme.

Quand vient le temps de décorer

...consultez nos conseillers en décoration

TAPIS

De marques:

- HARDING • VENTURE
- BARRYMORE
- CROSSLEY

Estimation gratuite
DRAPERIES - RIDEAUX
TENTURES

Confection de luxe dans une très grande variété de tissus, par un personnel compétent.



Nous faisons la POSE DE TAPISSERIE à domicile
CONSULTEZ-NOUS

INSTALLATION PAR DES EXPERTS



HOULE
TAPIS DECOR

HOULE
TAPIS DECOR

HOULE
TAPIS DECOR

527 Notre-Dame

(A 2 pas de la Hôpital des Alcoolés)

REPENTIGNY

581-8850

VENTE D'AGRANDISSEMENT

BIJOUX
EN OR
SEULEMENT
10, 14 et 18KT

Montres pour hommes
et femmes
(VALGINE - CIMA)
10, 14, 18 KT

20%
sur toute
marchandise
en magasin
D'ESCOMPTE

BIJOUTERIE
PERLE

22 DE BELLEFEUILLE, REPENTIGNY 581-6109 près de 697 Notre-Dame

**BAGUES, JONCS, PENDENTIFS,
BRELOQUES, ZODIACS**

**Vaste choix de boucles d'oreilles
10-14 KT**

Nous perçons les oreilles
\$600

•Soudure \$100 breloques et chaînes

**MISE DE COTE POUR LES FETES
AU PRIX DU SPECIAL
DU 29 SEPT AU 23 OCTOBRE**

| | |
|----------|--------|
| LUNDI | FERME |
| MARDI | 10 A 6 |
| MERCREDI | 10 A 6 |
| JEUDI | 10 A 9 |
| VENDREDI | 10 A 9 |
| SAMEDI | 10 A 3 |

L'entreposage des légumes frais.

Si nous mangeons beaucoup de légumes frais au cours de l'été, nous voulons aussi profiter de cette saison pour en faire une provision. Comment éviter alors que ces légumes ne se gâtent trop rapidement? Le ministère de l'Agriculture du Québec conseille aux consommateurs de prendre ces quelques précautions pour conserver aux légumes: saveur, couleur et texture.

C'est de préférence au réfrigérateur, dans le tiroir à légumes, que l'on conservera les légumes frais. Si on utilise des sacs de plastique, on veillera à les trouser, car les légumes ont besoin de respirer. Les oignons se conservent bien dans un en-

droit sec et bien aéré, tandis qu'il faut entreposer les pommes de terre dans un endroit frais (environ 10°C Celsius) et bien aéré.

Dans ces conditions idéales, combien de temps peut-on conserver les légumes frais? La période peut varier selon le type de légume entreposé. Il faut toutefois veiller à les utiliser avant qu'ils ne s'amolissent ou ne se flétrissent.

Les asperges, brocolis, épinard, pois, choux de Bruxelles et champignons ne se conservent que quelques jours. Les céleris, tomates, pommes de terre nouvelles peuvent supporter une semaine d'entreposage, tandis que cette période peut-être



Studio ANISKA



SOYEZ FEMININE

Pour avoir de belles mains prenez rendez-vous avec une spécialiste dans la pose D'ONGLES PERMANENTS "ACRYLIQUES"

Clinique d'Esthétique Denise Cardinal

43 boul. Industriel (coin Iberville) 581-3710
REPENTIGNY Pour rendez-vous 581-9344

étendue à deux semaines plus longtemps. Un dernier conseil: il est important de ne jamais laver les légumes avant leur entreposage.

L'été est la saison idéale pour faire bonne provision de légumes frais du Québec; cependant, il importe d'utiliser un mode d'entreposage adéquat si l'on veut en conserver la saveur la couleur et la texture.

PLEIN FEUX SUR L'OFFRE VISITE

Héritage

Boutique

Boutique

Lampes Tiffany Tableaux Horloges coloniales
par des artisans de chez nous

Artisanat Meubles sur commande
Cadeaux exclusifs



SALON EN FRENE
5 MORCEAUX
SOLIDE DE DUMONT

REG. 1294.00

SALE 1039.95

Pour des meubles personnalisés
c'est chez héritage qu'il faut aller

60 PLACE MARINA

(Coin Aqueduc et Notre-Dame)

REPENTIGNY

581-8213

Héritage

| | | | |
|----------|------|---|------|
| LUNDI | 1 PM | A | 5.30 |
| MARDI | 9.30 | A | 5.30 |
| MERCREDI | 9.30 | A | 5.30 |
| JEUDI | 9.30 | A | 9.00 |
| VENREDI | 9.30 | A | 9.00 |
| SAMEDI | 9.30 | A | 5.00 |

L'AFEAS plus active que jamais!

Une soirée d'informations s'est déroulée le 14 septembre dernier en présence de plus de 250 femmes. Le comité de propagande-recrutement en a profité pour lancer leur slogan de l'année "Parlez, parlez, il en restera toujours quelque chose!" qui fut un bon stimulant pour les membres de l'AFEAS. On a également profité de cette réunion pour donner aux femmes les directives pour la présente année.

Chaque ancien et nouveau membre du conseil de la Fédération a profité de l'occasion pour expliquer ce qu'elle désire de la part des différents cercles.

La personne responsable des cours, du comité des arts ménagers et du comité des finances, suggère pour sa part des méthodes de travail pour répondre aux besoins spécifiques des membres, pour simplifier leurs tâches domestiques et agréementer leurs activités. Pour sa part, le "Bloc Education" a réussi à mon-

trer comment il faut voir, juger et agir lorsque l'on veut la réussite et ce avec le support des commissions et de l'action sociale, apprendre à présenter aux cercles les sujets d'étude et à motiver les femmes pour qu'elles y trouvent intérêt.

Deux années de recherches, d'études et de réflexion sur le thème la "Femme Collaboratrice du Mari", le cercle est en mesure de faire les recommandations qui s'imposent. Au cours d'une fête soulignant le 10ième anniversaire de la fondation de l'AFEAS, le 22 septembre dernier, l'exécutif s'est permis de diffuser au grand public le rapport des recherches sur la femme collaboratrice de son mari dans une entreprise familiale à but lucratif.

Enthusiastes de cette soirée rencontre-informations, les membres sont disposés à semer la joie dans leur entourage au cours de la présente année d'activités.

LES ARMOIRES DU GASPESIE ENRG.

Armoires de cuisine
Coiffeuse pour salle de bain
Tous les modèles
Estimation gratuite en tout temps
Meubles sur commande

Pour rendez-vous

323-9568

Les habitudes alimentaires des canadiens

Qu'avons-nous et où avons-nous mangé en 1974 et 1975? Le boeuf a été sans aucun doute la viande la plus populaire, avec une moyenne de 102 lbs par habitant l'année dernière. Les repas à l'extérieur se sont faits également de plus en plus fréquents, accaparant 20% du budget alimentaire hebdomadaire.

Ces chiffres sont encore plus révélateurs si on les compare à ceux de 1960: chaque canadien consommait alors environ 70 lbs de boeuf

et dépensait 17% de son budget alimentaire pour manger à l'extérieur du foyer.

Fait tout de même surprenant, en 1975, la famille canadienne a consacré à la nourriture 18.2% de son revenu disponible, soit une part moins grande qu'en 1961.

Les préférences...

Le Canada remporte la palme quant à la consommation des fruits frais: une moyenne de 113 lbs par habitant comparativement à 78 lbs aux Etats-Unis.

Le canadien, en général,

peut se considérer comme un bon buveur de café avec les 9 lbs qu'il achète chaque année.

Pour ce qui est des viandes, mis à part l'engouement pour le boeuf, les quantités demeurent honorables: 29 lbs de poulet, 48 lbs de porc (une baisse de 11 lbs par rapport à l'année précédente), 5 lbs de veau et environ 3 lbs de mouton et d'agneau.

La consommation de poisson et d'oeufs a baissé légèrement en 1975. On enregistre 12 lbs de poisson et

19 douzaines d'oeufs per capita.

Parmi les produits laitiers, le fromage maintient sa courbe ascendante depuis plus de 20 ans. En 1975, chaque canadien en a mangé environ 18 lbs. Par contre le lait nature fait piètre figure avec ses 263 lbs, surtout quand on sait qu'il est déjà monter à 400 lbs en 1956 et qu'il ne cesse de diminuer depuis ce temps.

La réputation des canadiens n'est plus à faire en matière de ketchup. La consom-

mation de cet aliment a doublé en moins de 20 ans pour arriver à 12 lbs en 1974. Cela exclut évidemment les 52 lbs de tomates fraîches, en jus ou en conserve. Les champignons sont également à la hausse avec 4 lbs, marquant ainsi un gain de presque une livre par rapport à 1973.

Les canadiens ont toujours été aussi friands de desserts. La consommation totale de sucre s'est élevée presque à 92 lbs en 1974. Celle du sucre d'érable fut plutôt décevante, soit moins d'une demi-livre.

La facture d'épicerie - Les chiffres concernant les dépenses alimentaires par famille ne sont pas encore disponibles pour l'année 1975. En 1974, la famille ca-

nadienne dépensait, en moyenne, \$40.80 par semaine pour la nourriture, \$30.56 pour celle consommée à la maison et \$10.24 à l'extérieur.

De ce \$30.56, \$10.14 comptaient pour les viandes, \$4.76 pour les fruits et légumes, \$4.25 pour les produits laitiers, \$3.42 pour les céréales et produits de boulangerie, \$1.70 pour les breuvages, \$1.40 pour les repas préparés et aliments congelés, \$2.35 pour les oeufs, le poisson, les huiles et les corps gras et \$2.54 pour les autres articles.

Tous ces chiffres sont tirés du Guide de la consommation, des dépenses et des prix alimentaires, publié par la Direction de l'économie d'Agriculture Canada.

Lettre à une jeune famille

Ce message s'adresse à une famille parfaitement normale c'est-à-dire composée du père, de la mère et d'un enfant de trois ans ou quatre ans. Une famille qui n'a pas de problèmes majeurs mais qui a des pro-

blèmes quotidiens comme tout le monde en a.

Dans le contexte actuel, vous savez qu'on exige des individus une formation pour exercer une profession ou un métier dans la société; cependant, d'après-vous, quel-

les exigences ont été requises, par cette même société, pour devenir parents?

Conscient de cette situation, le PROGRAMME DE SENSIBILISATION A LA VIE FAMILIALE offre aux parents une occasion unique de mieux saisir et mieux comprendre le rôle qu'ils jouent ou devraient jouer auprès de leurs enfants. Le proverbe ancien qui dit et que vous avez entendu souvent: "on a toujours quelque chose à apprendre" est toujours d'actualité et c'est pourquoi, nous, du Centre, nous sommes là.

Quelle maman ou quel papa n'est-il pas intéressé à assister aux jeux de son enfant? mais cette même maman et ce même papa comprennent-ils toujours ce que l'enfant veut leur dire par ces jeux? Nous vous ferons voir cela par le truchement

de l'observation du comportement de l'enfant et vous pourrez solutionner plusieurs attitudes de votre enfant.

Ces rencontres débuteront en octobre, au sous-sol de l'église Saint-Enfant-Jésus de Pointe-aux-Trembles, coin St-Jean-Baptiste et Notre-Dame pour une période de dix semaines.

Ce programme s'adresse à tout le secteur est y compris Repentigny et les autres et est réalisé en collaboration avec le Service d'éducation des adultes de la commission scolaire locale.

Pour informations supplémentaires, téléphoner à 645-0945.

Pour inscriptions, écrire à 11810 est Notre-Dame, P.A.T. H1B 2X5. Jeanne Lapierre B.A., Université de Montréal, responsable.

L'ARTISAN

Un journal qui se lit, se relit, se conserve!

BOUTIQUE L'ETOILE VRAI

Ensemble 3 pièces \$35.00 et plus
Robes longues assorties à partir de \$29.00
Ensemble tricot 2 pièces, \$25.00 et plus.

10% d'escompte sur les vêtements de base
BOUTIQUE L'ETOILE
636 Notre Dame Repentigny 581-2342

Un piéton, c'est un automobiliste qui se sert de sa tête.

MARCHEZ. Dès aujourd'hui.





Agence de Voyages REPENTIGNY INC

158 NOTRE-DAME REPENTIGNY

Tél.: 581-0200 581-1901

CARREFOUR DE LA POINTE P.A.T.

Tel: 642-0481 642-0485

Venez nous visiter à un de nos bureaux et participez au tirage d'un voyage pour 2 personnes **GRATUITEMENT**

Nous acceptons - cartes crédit - chèques personnels - léger dépôt pour réservations

UNE SEMAINE DE GOLF

AUX BAHAMAS

\$299.00

Ce prix comprend:

- Transport aérien aller-retour
- Sept (7) nuits au Grand Bahama Hotel
- Sept (7) petits déjeuners complets
- Six (6) diners-buffets (chaud ou froid)
- Golf gratuit
- Une mini croisière
- Un cocktail de bienvenue
- Transport des bâtons de golf gratuit sur l'avion
- Transferts de l'aéroport à l'hôtel vice-versa
- Service d'un représentant

DEPART AVEC LE GROUPE DU 20 NOVEMBRE AU 27 NOVEMBRE
DEPART INDIVIDUEL TOUS LES SAMEDIS

ACAPULCO

Une semaine \$385.00
Deux semaines \$409.00
Trois semaines \$609.00

Ce prix comprend:

- Transport aérien aller-retour
- Transferts de l'aéroport à l'hôtel et vice-versa
- 7, 14 ou 21 nuits à l'hôtel IMPALA
- Petit déjeuner selon la date de départ
- Service d'un représentant

DEPART TOUS LES VENDREDIS SOIR

UN MOIS AU PORTUGAL

(Lisbonne - Algarve - Madère)

\$699.00

Ce prix comprend:

- Transport aérien avec T.A.P.
- Transferts entre l'aéroport et l'hôtel et vice-versa à chaque destination
- Trois (3) nuits à l'Hôtel Tivoli (Lisbonne)
- Une excursion d'une demi-journée à Lisbonne, Faro et Funchal.
- Dix (10) nuits à l'Hôtel Do Garbe (Algarve)
- Quatorze (14) nuits aux appartements Mimosa (Madère)
- Manutention des bagages
- Service d'une accompagnatrice, Mme Reine Aloïse
- 10 soupers - 27 petits-déjeuners

DEPART: 11 FEVRIER 1977
RETOUR: 11 MARS 1977

SANTO DOMINGO

DEUX SEMAINES

\$499.00

Ce prix comprend:

- Transport aérien aller-retour
- Tous les déjeuners complets et les soupers
- Transferts aéroport-hôtel et vice-versa
- Quatorze (14) nuits à l'hôtel
- Service d'un représentant

DEPART: 12 FEVRIER 1977
RETOUR: 26 FEVRIER 1977

Une semaine ou deux semaines Megano - près de la Havane
Prix à confirmer

CUBA

Ce prix comprend:

- Transport aérien aller-retour
- Transferts aéroport de l'hôtel et vice-versa
- 7 ou 14 nuits à Megano
- Tous les repas avec bière ou vin
- Accès aux installations sportives (squash, terrain de baseball, tennis, etc.)
- Soirée de dégustation de rhum
- Souper aux fruits de mer
- Danse tous les soirs avec orchestre
- Service d'un représentant

DEPART TOUS LES VENDREDIS ET DIMANCHES

AUTRES DESTINATIONS

Quelque soit votre destination pour vos prochaines vacances, nos conseillers vous renseigneront adéquatement. Nous offrons aussi d'autres services tels que:

- Croisière
- Emission de billets d'Avion Train
- Réservation d'hôtel
- Location d'auto
- Information et document pour passeport
- Vous pourrez gratuitement vous procurer les pamphlets illustrés qui vous aideront à choisir des vacances de rêve.

EN COLLABORATION AVEC



EN COLLABORATION AVEC



EN COLLABORATION AVEC



EN COLLABORATION AVEC

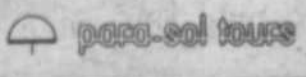

EN COLLABORATION AVEC



EXCLUSIF: L'agence de Voyages REPENTIGNY est la seule agence de la région qui est accréditée pour émettre les billets d'avion de toutes les lignes aériennes.

NOUS EMETTONS LES BILLETS D'AVION POUR

| | |
|------------|-----------|
| Air Canada | CP Air |
| Delta | Eastern |
| Ibéria | Québecair |
| Nordair | KLM |
| Air France | T.A.P. |
| Sabena | Alitalia |
| Olympic | etc... |



Jean Aloïse
conseiller



MARIE-FRANCE
CAMIRAND

Prise de fonction du nouveau membre de la Consommation

Le ministre de la Consommation et des Corporations, M. Anthony C. Abbott, a complété aujourd'hui sa première fonction officielle en tant que ministre de la Consommation et des Corporations en assistant à une session de deux jours à huis clos du Conseil canadien de la consommation où les sujets discutés par les membres du Conseil portaient sur la consommation.

"Il est à la fois utile et convenable, a déclaré M. Abbott, que ma première importante fonction à titre de ministre a été de rencontrer les membres du Con-

seil, dont le but est précisément de me fournir des opinions et des conseils en matière de consommation."

Au cours des réunions à huis clos qui se sont tenues lundi et mardi au siège social du ministère de la Consommation et des Corporations, Place du Portage, à Hull, les membres du Conseil canadien de la consommation ont donné au ministre leurs opinions au sujet des problèmes de consommation qui les préoccupent. Par ailleurs, les membres ont été informés des activités prioritaires du ministère au cours des mois à ve-

nir, particulièrement en ce qui concerne la deuxième étape de la nouvelle politique de concurrence du gouvernement.

"Je ne pourrai jamais mettre trop d'emphasis sur l'importance que j'attache au rôle du Conseil canadien de la consommation afin que ses membres puissent m'aider à remplir adéquatement ma tâche," a déclaré M. Abbott.

Le ministre a souligné que, selon lui, le rôle du Conseil est triple: premièrement de tenir le ministère au courant des conditions du marché, rôle idéal pour les membres du Conseil puisque ceux-ci

représentent une vaste gamme d'intérêts divers et proviennent de toutes régions du Canada; deuxièmement, de le conseiller quant aux besoins particuliers des consommateurs et de faire des suggestions sur les politiques, les programmes et les priorités du ministère; et, troisièmement, de mettre à la disposition du gouvernement leur vaste expérience acquise en rendant service aux consommateurs, soit à travers des échanges commerciaux, soit par l'intermédiaire de la recherche.

"Je les considère comme

mes principaux conseillers en ce qui a trait aux activités du ministère surtout dans le domaine de la consommation, a déclaré le ministre, et je compte sur les membres du Conseil pour me signaler leurs préoccupations.

Le Conseil canadien de la consommation rencontre régulièrement quatre fois par année, à huis clos, le ministre de la Consomma-

tion et des Corporations, afin de lui fournir des opinions et des conseils, indépendants et non orientés par la politique du gouvernement, aux tout premiers stades d'élaboration des principaux programmes et mesures législatives du ministère. La prochaine rencontre est prévue pour la fin de novembre ou le début de décembre.

Le ministre de la Consommation rencontre l'Association des consommateurs du Canada

Le nouveau ministre de la Consommation et des Corporations, l'honorable Anthony C. Abbott, faisant sa première apparition en public depuis qu'il a accepté son nouveau portefeuille, a rencontré aujourd'hui la présidente de l'Association des consommateurs du Canada, Mme Ruth Lotzkar.

M. Abbott a expliqué qu'il s'était rendu à Vancouver pour assister à une rencontre officielle avec la présidente de la plus importante association de consommateurs parce que, à titre de nouveau ministre révisant les politiques courantes de son ministère, il avait l'intention de connaître d'abord de Mme Lotzkar et de ses collègues quelles sont les préoccupations et les inquiétudes que les consommateurs manifestent à cette association; il a aussi l'intention de discuter des résolutions qui ont

été adoptées récemment au congrès national de l'ACC.

"Je crois, a précisé le ministre, qu'à mesure que le ministère de la Consommation et des Corporations va de l'avant avec de nouvelles politiques et de nouvelles lois, il est essentiel de rencontrer régulièrement des représentants tels que Mme Lotzkar, afin de donner aux employés de mon ministère des directives qui soient pour le plus grand bénéfice de tous les consommateurs.

"La priorité de mon ministère est la protection du consommateur canadien et notre subvention à l'ACC a pour but de renforcer sa compétence à servir le consommateur."

"Il n'y a aucun doute dans mon esprit, a poursuivi le ministre, que sans un organisme national pour représenter le point de vue du consommateur, celui-ci s'en trouvera moins bien."

La langue française et vous ...

La langue française, aux dires des linguistes, se trouve une des langues les plus vivantes et les plus colorées à travers le globe terrestre. Une amélioration de votre bagage culturel profitera, sans aucun doute, à votre personnalité en général. Combien de fois avons-nous entendu dire, de la part de la gente masculine, cette femme est jolie, mais elle aurait eu avantage à ne pas parler. Bien parler n'est pas une honte, qu'on se le dise !!!

FORMES FAUTIVES
Le retour à l'école
Le cours académique

La grandeur (chaussures)
Le point
Le numéro

Le travail clérical

Chambre 210 (bureau)

FORMES CORRECTES
La rentrée des classes

Le cours théorique

La peinture

Le travail de bureau

Bureau 210

THE CHIEF RETURNING-OFFICER OF QUÉBEC



Answer our call!

Your Enumerators will soon be coming to visit you, so please "answer our call!" This year, the law governing the electoral list states that Enumeration is to take place from Monday, October 4th to Thursday, October 7th.

In addition, the law states that in order to be registered on the electoral list a person must have reached the age of 18 on or before the last day of revision which is November 6, 1976.

Two (2) Enumerators per Urban area, duly recommended will visit each home.

However, only one Enumerator per Rural area will visit each home or use all other means possible in order to compile the list of names in their areas.

If your name does not appear on the electoral list, you may visit an office in your electoral district for that specific purpose from October 25th to the 30th.

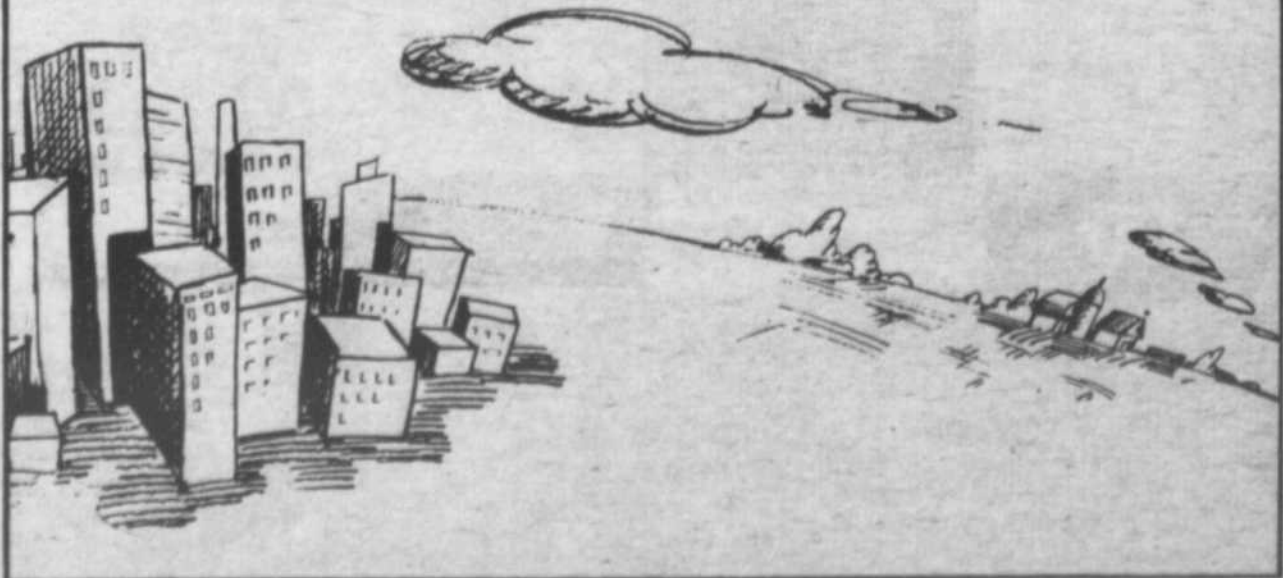

CENTRE DE VOITURES D'OCCASION
100% GARANTIE FINANCEMENT COMPLET

PLYMOUTH FURY SPORT '76 P.S. P.P. 11 000 milles
CHARGER '74 P.S. P.P. \$2975

LONGUE-POINTE CHRYSLER PLYMOUTH LTÉE
7150 BOUL. LANGÉLIER
MONTREAL H1B 2J6
256-8082

Pierre Béland 256-5092

Zellers

VENTE DE L'ASSISTANT-GERANT

LAINÉ PHENTEX «SKY»
3.20 oz. rég. .88
Spécial

.67

PANTALON POUR DAMES
rég. \$5.97
Spécial

3⁹⁷

CULOTTE EN NYLON

pour dame pqt. de 5
rég. \$2.17

Spécial **1⁴⁷**

LAVE VITRE D'AUTO

rég. \$1.27

Spécial **.98**

HABITS DE MOTO-NEIGE

2 à 6X rég. \$10.97

Spécial **7⁸⁸**

HUILE «QUAKER STATE»
rég. \$1.07
Spécial

.97

SAC A POUBELLE
pqt. de 10 rég. .57
Spécial

3/ **.97**

TISSUE KLEENEX

rég. .67

2/ Spécial **.98**

REPAS FEVE AU LARD

avec breuvage

Spécial **.99**

SHAMPOING POUR BEBE
rég. \$1.57
Spécial

1¹⁷

GILETS POUR HOMME
rég. \$5.47
Spécial

3⁹⁷

LAINÉ PHENTEX

3 plis rég. .77

Spécial **.58**

BATON DE HOCKEY

PeeWee Victoriaville rég. \$2.17

Spécial **1⁶⁸**

Zellers

REPENTIGNY
PLACE REPENTIGNY
173 NOTRE-DAME

TERREBONNE
LES GALERIES TERREBONNE
1125 BOUL. MOODY

POINTE-AUX-TREMBLES
CARREFOUR DE LA POINTE
1255 SHERBROOKE EST



Nouveaux critères de classement des dindons

Cet été, la Division de l'aviculture d'Agriculture Canada a apporté des modifications au classement des dindes et dindons à griller, et cela au profit des producteurs et des consommateurs.

Les dindons légers (de moins de 12 lb), particulièrement ceux qui pèsent entre 10 et 12 lbs, peuvent maintenant être vendus si le gras est proportionné à leur poids. Auparavant, on exigeait une couverture de gras plus épaisse, équivalente à celle des dindes qui sont plus lourdes et ont été engraisées plus longtemps.

De plus, pour qu'une volaille de 10 à 12 lbs soit classée dans la catégorie A, elle n'aura pas à être aussi grasse et aussi musclée. Cette mesure devrait réduire les coûts de production. Elle représente également un avantage pour le consommateur puisque celui-ci ne paiera pas pour de la graisse qui de toute façon se perdra lors de la cuisson.

"Des recherches ont montré que ces dindons moins bien finis sont tendres, juteux et savoureux, si l'on suit les méthodes de cuisson appropriées, de souligner M. J.A. Morrison, chef

de la section de l'inspection et du classement. Ils devraient être cuits à une température légèrement inférieure à celle requise pour la volaille plus grasse."

Pour classer un dindon léger dans la catégorie A, les inspecteurs du ministère se basent maintenant sur de nouveaux critères. Ils vérifient si le dindon a une épaisseur bien déterminée de gras au centre des principales zones de plumes de chaque côté de la poitrine. Il doit aussi avoir suffisamment

de graisse sur le dos entre la queue et les os de la hanche pour rendre lisses les follicules de ses plumes. La poitrine doit être assez grasse et musclée pour éviter une apparence bleuâtre ou rougeâtre.

Suivant les anciens règlements, seuls les dindons pesant jusqu'à 10 livres (une fois éviscérés) étaient classés comme dindons à griller. Par conséquent, des dindons de 10 à 12 lbs ont souvent été classés dans la catégorie B simplement parce

qu'ils étaient trop jeunes et pas assez finis pour la catégorie A.

Les exigences ont été modifiées et le classement selon le poids de 10 lbs a été abandonné. En effet, amener le dindon de 10 à 12 lbs à la finition requise pour une dinde n'était pas tâche facile.

La nouvelle formule devrait permettre aux éleveurs d'obtenir un meilleur classement de leur volaille, tout en économisant sur les coûts d'alimentation, à condition bien

entendu qu'ils adoptent une bonne règle.

On compte environ 800 éleveurs commerciaux de dindons au Canada. Tous bénéficieront de ces changements immédiatement étant donné que leur ventes s'échelonnent surtout de juillet à novembre.

La Division de l'aviculture entreprend actuellement une révision complète des règlements du classement de la volaille et de nouvelles dispositions réglementaires sont censées entrer en vigueur vers le milieu de 1977.

Vous cherchez quelque chose...
QUINCAILLERIE
THOUIN
l'a sûrement...

NOUVEAU!

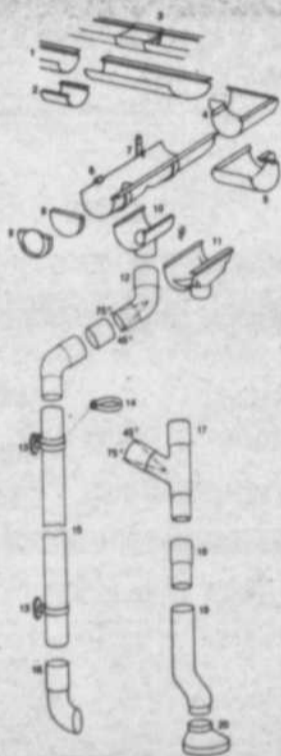

PLASTMO
GOUTTIÈRES EN VINYL (PVC)

- résistant
- facile à installer
- aucun entretien

OFFRE D'INTRODUCTION
10% DE RÉDUCTION
SPECIAL FIN DE SAISON
10% DE RÉDUCTION
sur gouttières en métal galvanisé

581-1270
QUINCAILLERIE
Maurice Thouin INC.
Peinture Moul-Royal * Quincaillerie Générale
* Accessoires électriques G.E.
328 NOTRE-DAME, REPENTIGNY

SAVIEZ-VOUS QUE

- Nombre d'établissements scolaires disposent, à temps plein ou à temps partiel, des services d'une infirmière. Elle veille au bien-être physique des enfants en leur prodiguant des soins et en les informant des meilleurs moyens de conserver leur santé. Elle peut de plus s'occuper de façon particulière des

cas que lui réfèrent les parents ou les professeurs. Vous pouvez vous informer, auprès de votre commission scolaire, des services de santé dont elle dispose.

- Même s'il existe dans la plupart des villes du Québec des services de brigade scolaire bien organisée, il n'est pas superflu d'enseigner à vos enfants des notions élémentaires de prudence. Qu'ils circulent à pied ou à bicyclette, les enfants doivent eux aussi connaître et observer les principaux règlements et signaux de la circulation routière.

- Dans la préparation du lunch de vos enfants, il faut prendre soin de choisir des aliments non susceptibles de causer des intoxications alimentaires. Les viandes, poissons et volailles, les produits laitiers ainsi que les sauces et les mayon-

naises sont à éviter ou à utiliser avec beaucoup de prudence. Ces aliments ne doivent jamais être laissés plus de deux heures à la température ambiante.

- À l'occasion de la rentrée scolaire, les familles bénéficiaires de l'aide sociale ont droit à un montant supplémentaire de \$26 pour chaque enfant à leur charge qui fréquente l'école. Ce montant est versé en septembre et vise à compenser une partie des dépenses qu'occasionne le retour en classe.

- Cet été encore, certains enfants inadaptés et défavorisés ont pu profiter de services dentaires gratuits, grâce à des subventions du ministère des Affaires sociales. Ces services, d'ordre éducatif, préventif et curatif, ont été dispensés de la mi-juin à la mi-août par des étudiants

en médecine dentaire des universités Laval, McGill et de Montréal.

on peut vaincre le cancer

SOCIÉTÉ CANADIENNE DU CANCER

TOSHIBA 1977



GARANTIE DE 30 MOIS

Seuls les téléviseurs BLACKSTRIPE ont ce qu'il faut pour durer.

TOSHIBA est très fier d'avoir été le premier à offrir la garantie de téléviseurs la plus complète au Canada. Une garantie complète de service à domicile couvrant les pièces, la lampe-écran et le main-d'œuvre accompagne tout téléviseur BLACKSTRIPE que vous vendons.



AMEUBLEMENTS

D.ST-CYR Ltée

30 Terrasse Laurier L'Assomption

589-3356

Une partie facile ... presque une promenade



L'Équipe au grand complet.

Carl ROOSEBOOM, dont le nom flamand indique suffisamment son origine belge, a accueilli le journaliste de L'ARTISAN avec beaucoup de gentillesse; "vous verrez, il sera certainement très content qu'on parle de l'équipe dans le journal" affirmait l'un des joueurs.

Déjà, tous les membres de l'équipe BENTAM Inter-Cité de Repentigny étaient arrivés au vestiaire, et commençaient à se préparer; l'ambiance était joyeuse, peut-être trop insouciance, et les joueurs s'attendaient visiblement tous à remporter une victoire facile sur ceux de Fabreville; pourtant, s'ils avaient déjà triomphé de ce même adversaire, lors d'un premier match le 18 septembre, c'était par un score de 4 à 3. Donc, rien ne paraissait joué d'avance pour cette seconde rencontre; très confiants en eux-mêmes, les paris allaient bon train, pour savoir de combien Repentigny gagnerait: 6 à 1 soutenaient Alain DELISLE et Réjean ALLAIRE, 5 à 2 promettaient Sylvain LAVOIE et François CALLETTA. On parlait un cornet, de frites, un coke... bref c'était la bonne humeur.

Très vite, au fur et à mesure que l'heure approchait, il fallut terminer de s'habiller et écouter les derniers conseils des instructeurs. Carl ROOSEBOOM demanda donc l'attention de chacun, et se dirigea vers le tableau; il dit avoir été bien satisfait des rencontres précédentes, mais il ne faut pas lâcher: "les gars en possession de la rondelle, on les mets en échec... on joue dur: on prend la rondelle quand c'est l'temps, on prend l'homme quand c'est l'temps". Tout le monde écoutait bien sagement, y compris "l'homme aux patins blancs" alias Alain DELISLE, qui devait entrer le premier dans la cage "pour

AGENCE DE VOYAGES ROBILLARD-MARTIN Inc.

Galeries Rive-Nord Repentigny

à votre service

**PRIX D'HIVER
76-77**

Prix à partir de

| | 7 NUITS | 14 NUITS |
|---------------|---------|-------------------|
| HAWAII | | 599.00 (13 NUITS) |
| ACAPULCO | 339.00 | 449.00 (13 NUITS) |
| MIAMI | 249.00 | 369.00 |
| NASSAU | 329.00 | 499.00 |
| GUADELOUPE | 489.00 | 649.00 |
| CUBA | 359.00 | 469.00 |
| BARBADE | 489.00 | 499.00 |
| ILES CANARIES | | 539.00 |



Monique Robillard, prop.

CROISIÈRES HIVER 76-77

| | |
|----------------------------|-------------------|
| SUN PRINCESS (DE SAN JUAN) | 679.00 (7 NUITS) |
| BRITANIS (DE SAN JUAN) | 469.00 (7 NUITS) |
| MARDI GRAS (DE MIAMI) | 689.00 (14 NUITS) |
| OCEANIC (DE NEW YORK) | 820.00 (13 NUITS) |



Réjeanne Martin, prop.

COLLABORATEURS DE L'ÉVASION

| | |
|-------------------------|-------------------|
| Touristours | Club Méditerranée |
| Melia Tours | Fiesta Vacances |
| Tourvac | Sunflight |
| Unitours | Les 14 Soleils |
| Viva Tours | Skylark |
| Champagne Tours | Tours Mt. Royal |
| Holiday House | Croisières |
| Mirabel Tours | Treasure Tours |
| Cat Air Tours (Sol-Mar) | Tours Chantecler |
| Trade Winds (Hawaii) | |

YVONNE
ROUSSEAU

585-2854



*Nous vous invitons cordialement
à venir admirer
les nouvelles voitures 1977
à compter du 1er octobre 1976*

Paquette Automobile Ltée

684 Boul. L'Ange Gardien

L'Assomption-589-5666

COUGAR XR-7 · COUGAR · MARQUIS · MONARCH · COMET · BOBCAT

(suite de la page 15)

empêcher de pleurer" lançait malicieusement l'un des joueurs.

La raison de cet optimisme à toute épreuve, que manifestaient les jeunes joueurs, venait peut-être des scores qu'ils venaient de réaliser contre des équipes classées 2a, alors qu'ils sont classés seulement 1a: 4-3 contre Fabreville le 18 septembre, 2-2 contre Beloeil le 19 septembre; 7-5 contre Ville Emard le 23 septembre; 7-2 contre Beloeil le 25 septembre. Qu'allait être le prochain score? A voir l'allure souriante et confiante des joueurs enfin sur la glace,

il promettait d'être sévère... pour les adversaires.

La promesse fût tenue, et même au-delà des espérances: huit buts souvent magnifiques furent marqués, alors que l'équipe n'en subissait que 4. Le premier fût marqué par le numéro 12, Alain LAVIGNE, sur une passe de Sylvain BROUSSEAU et de François CALLETTA; le deuxième but fût l'oeuvre du numéro 11 Mario VENDITOLLI, aidé par Denis Dufour et Denis LUSSIER; troisième but par Alain DELISLE sur une passe de Sylvain BROUSSEAU; quatrième but du numéro 10 Marc LEMIRE, aidé par Jean-M. COOL et Alain LAVIGNE; cinquième but de Denis DU-

FOUR, aidé par Mario VENDITOLLI et Denis LUS-SIER; sixième but de André VEZINA aidé par Alain LAVIGNE et Michel NIVISCHUIK; septième but de Jean-M. COOL aidé par Marc LEMIRE et Sylvain BROUSSEAU; huitième but de Michel SMITH, aidé par Denis PERRON et Michel NIVISCHUIK.

C'est certainement le numéro 12, Alain LAVIGNE, qui peut être considéré comme le meilleur joueur du match, avec deux buts et deux assistances. De retour au vestiaire, les joueurs étaient très heureux de leur performance, que d'ailleurs personne n'avait prédit. Carl

ROOSEBOOM confia à L'ARTISAN qu'il espérait trouver un commanditaire pour

envoyer son équipe en France qu'il pourra se consacrer l'hiver prochain; mais ce n'est là qu'un projet; espé-

PHOTOS J.D.BUNEL



Alain LAVIGNE,



Avant le match, au vestiaire



Le premier but, par le numéro 12



Le quatrième but, par le numéro 10

Firestone

DELUXE CHAMPION POLYESTER

Le Deluxe Champion polyester est conçu et fabriqué pour fournir la haute qualité qui fait le renom de Firestone, et cela à un prix avantageux. Les pneus larges de la série 78, à semelle à 7 nervures, sur le modèle du Deluxe Champion radial,

donnent une bonne adhérence sur les chaussées sèches ou mouillées. La carcasse en polyester assure en même temps robustesse et douceur de roulement.

Notre polyester le plus avantageux.



B78-13
\$22.00
flancs noirs
montage compris

F78-14
\$26.00
flancs noirs
montage compris

C78-14
D78-14
\$24.00
flancs noirs
montage compris

G78-14
G78-15
\$27.00
flancs noirs
montage compris

E78-14
\$25.00
flancs noirs
montage compris

H78-14
H78-15
\$29.00
flancs noirs
montage compris

AVEC FLANC BLANC: \$3.00 DE PLUS

ENTRETIEN DES FREINS \$49.95 DISQUES/TAMBOURS

Garantie de 20,000 milles

- Installation de plaquettes neuves de disques (avant)
- Installation de garnitures neuves (arrière)
- Régarnissage des roulements externes de roues avant

- Inspection des tambours et disques
- Inspection des étriers (avant)
- Inspection des cylindres de roues arrière
- Inspection du maître-cylindre

- Inspection des joints d'étanchéité des roues avant
- Inspection des ferrures de freins
- Inspection des canalisations de freins

Une estimation sera fournie avant le début du travail pour toutes les pièces ou réparations supplémentaires.

Magasins
Firestone

164 Notre-Dame
REPENTIGNY
581-5150

1400 boul. St-Jean Baptiste
POINTE-AUX-TREMBLES
645-4541

PROFITEZ DU CRÉDIT Firestone OU

CHEZ MECANIQUE MOBILE GRANDE VENTE

1287 route 48
L'ASSOMPTION
589-5835

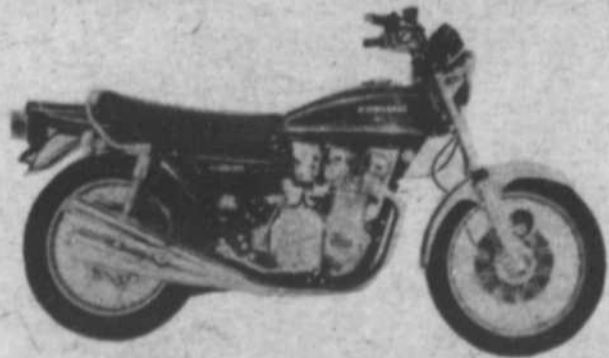

KAWASAKI KZ 900 cc

TOUT EQUIPE \$2899 taxe incluse

Vous pouvez venir admirer les nouveaux modèles 1977 tels que le nouveau KZ 650, 4 temps, 4 cylindres

ON VOUS ATTEND!

Ouverture de la saison des Olympiques Une réplique des dernières séries

Vous vous souvenez, le printemps dernier, la série contre les Patriotes de St-Eustache? Une série dure, où la mise en échec était serrée, où le jeu de position et la vitesse d'exécution des jeux étaient à leur meilleur? C'est probablement le spectacle que les Olympiques et les Patriotes nous offriront vendredi le 1er octobre. Lors de cette

ouverture vous reverrez quelques étoiles de l'ancien, les Daniel et Alain Desjardins, Gilles Haas, Pierre Bernier, Denis Nabelsi, Alain Desrosiers, Bernard Creamer, Jean-Pierre Roy, Robert Swedka etc...

Les Olympiques, cette année, représentent un club plus jeune et ont acquis le contrat de nouvelles figures.

Robert LaSalle, 18 ans de Joliette, Michel Belville, 17 ans de Joliette également. Leur plus récente acquisition est celle de Jean Bergeron. Son contrat a été acheté des Cyclones de La-

Salle mais il avait joué auparavant pour les Festivals de Hull et les Rapides de Lachine. Les Olympiques ont également l'aspect robuste avec les Alain Desrosiers, Gilbert Ethier, Ro-

bert LaSalle, André Juneau et Denis Nabelsi. Ils offriront certainement, avec André Boivin derrière le banc, une physionomie différente et un système de jeu plus ouvert, plus intéressant.

Dans le camp des Patriotes, il y a plus d'une douzaine de nouvelles figures. L'instructeur Pierre Creamer a une équipe en reconstruction. Il a dû subir la perte de vétérans tels que:

Taillefer, Mélançon et Charbonneau mais il a quand même gardé un bon noyau de joueurs. L'esprit d'équipe a toujours été un point fort pour les Patriotes. Ils n'ont pas de vedettes mais un système bien organisé.

Vous vous souvenez des matchs serrés des séries de printemps dernier? Les Olympiques vous promettent un match tout aussi excitant vendredi!

Les Olympiques finissent leur camps d'entraînement sur le bon pied

Les Olympiques ont gagné leurs deux dernières parties de leur camp d'entraînement au grand plaisir de George Nivischuck et d'André Boivin. Ils entrevoient la saison avec beaucoup d'enthousiasme. Les joueurs sont dans une bonne forme

Belleville et Gilbert Ethier ont tous au moins un an d'expérience. Aucun joueur n'a été blessé gravement. Donc, sans doute, les Olympiques sont prêts.

Ils ont remporté la victoire vendredi aux mains des



Gilles Haas devrait connaître une saison de 40 buts

physique, ils ont deux gardiens de buts d'expérience en Christian Allard et Luc Lavallée, ce dernier acquis du Joliette. Gilles Haas, Daniel et Alain Desjardins, Tom Smith et Alain Desrosiers ont le compas dans l'oeil. A la défense Denis Nabelsi, Pierre Bernier, Robert LaSalle, François Ouellette. Michel

Leafs de Verdun 4 à 2 et dimanche, avec une performance de trois buts de Gilles Haas, ils ont défait le Mercier au compte de 5 à 4.

Ne manquez pas l'ouverture contre St-Eustache vendredi le 1er octobre et dimanche le 3 octobre, les Olympiques seront les hôtes des Cyclones de LaSalle.

HUILE DE L'EST 589-4015 SERVICE RAPIDE

HUILE DISTILLÉE
au 45 gals. **.50 gal.**
plus de 45 gals.

PRIX SPECIAUX

HUILE LEGERE **.42 gal.**

LIVRAISON AUTOMATIQUE

JOUR **589-4015**

Après 7 p.m. **581-5513**

sicoglo

Un nouveau semi-lustre au latex pour l'intérieur.



De qualité supérieure, cette toute nouvelle peinture semi-lustrée résiste merveilleusement aux taches. Elle est aussi facilement lavable. Vos pinceaux et rouleaux se nettoient à l'eau, en un tour de main. Avec SICOGLO, c'est un plaisir de peindre.

en vente **\$12⁹⁹**
pas plus que **le gallon***

*Ce prix est en vigueur pour le semi-lustre latex blanc #162-110, seulement.

Également disponible chez votre dépositaire Sico

Le salon et la salle de séjour. Pour une ambiance chaude et intime, nous recommandons le SICO-VELOURS à l'alkyde, au riche et doux fini velouté qui diffuse la lumière sans éblouissements et que l'on peut laver facilement.

13⁹⁹



MÉDAILLES D'OR attribuées à SICO pour l'excellence de ses produits à la 4^e Sélection Mondiale des peintures et vernis, à Paris (France)



La cuisine et la salle de bain. Nous vous proposons l'émail brillant super blanc porcelaine LUX-OPAC 150-111, notre meilleur émail blanc, qui se lave avec une aisance remarquable, ne retient pas les taches, conserve sa blancheur et son éclat durant des années.

15⁹⁹

SICO INC.

QUINCAILLERIE
G.H. INC.
316 St Jacques
L'Assomption

589-4725

BO DECOR

202 Notre-Dame
Repentigny

581-7900

QUINCAILLERIE
LAFLAMME ET FILS ENRG
1731 boul St-Charles
Lachenaie

471-8577

DEPANNEUR
ST-SULPICE
711 Notre-Dame
St-Sulpice

589-3382

A PERREAULT

28 Sacre-Coeur
Charlemagne

581-1874

Woolco

**RABAIS FANTASTIQUES POUR VOTRE
FAMILLE, VOTRE FOYER ET POUR VOUS-MÊME
DITES: 'PORTEZ À MON COMPTE'**

LUNDI JOUR 144

4 OCTOBRE

Ces prix sont en vigueur pour une journée seulement ou jusqu'à épuisement du stock - Nous nous réservons le droit de limiter les quantités.

BAS ET ACCESSOIRES

- BAS POUR GARÇONS**
70% coton et 30% nylon extensible. Choix de 5 couleurs.
3 paires pour **1.44**
- BAS BERMUDAS** 100% nylon. Pointure 9-11
2 paires pour **1.44**
- CHAUSSETTES POUR ENFANTS**
80% coton et 15% nylon. Choix de couleurs. 5-7, 7-9, 9-11.
2 paires pour **1.44**
- BAS POUR HOMMES ET GARÇONS**
75% acrylique et 25% nylon. Choix de 3 couleurs. 7-9, 9-11.
2 paires pour **1.44**
- BAS SPORT POUR GARÇONS**
Semelle caoutchouc, 70% coton et 30% nylon extensible. Choix de 3 couleurs 8-10.
3 paires pour **1.44**
- BAS POUR HOMMES**
100% nylon extensible. Choix de 6 couleurs. 10-12.
3 paires pour **1.44**
- BAS POUR HOMMES**
70% acrylique et 30% nylon. Choix de couleurs.
3 paires pour **1.44**
- BAS DE TRAVAIL POUR HOMMES**
100% nylon. Pointure 11 seulement.
2 paires pour **1.44**
- BAS AUX GENOUX**
100% nylon. Beige ou blanc. Pointures 9-11.
6 paires pour **1.44**
- BAS AUX GENOUX**
100% nylon dans un choix de couleurs. 9-11.
6 paires pour **1.44**
- BAS CULOTTES POUR FILLETES**
100% nylon. Beige ou blanc. 7-14 ans.
2 paires pour **1.44**
- COLLANTS POUR ENFANTS**
100% nylon extensible. Choix de 4 couleurs et de grandeurs.
la paire **1.44**
- MITAINES POUR DAMES**
En double tricot 100% acrylique. Dessin jacquard.
la paire **1.44**
- MITAINES POUR ENFANTS**
100% acrylique. Dans un choix de couleurs.
4 paires pour **1.44**
- TUQUES POUR DAMES ET JEUNES FILLES**
100% acrylique. Dans un choix de couleurs.
2 pour **1.44**

HORTICULTURE

- TERREAU**
Terre stérilisée pour vos plantes de maison. Sac de 25 livres.
chacun **1.44**
- FERRARIUM SUSPENDU**
Bouillie en verre soufflé transparent. Cordage de nylon.
chacun **1.44**
- TERREAU**
Terre tout usage. Sac de 7 livres.
2 pour **1.44**
- PLANTES VERTES**
Pour embellir une pièce. Venez choisir parmi nos plantes.
2 pour **1.44**
- ENGRAIS KERIGROW**
Engrais liquide pour plantes de maison.
2 pour **1.44**

VETEMENTS

- CULOTTES POUR DAMES**
100% tricot de nylon satiné. Choix de couleurs. P.M.G.
2 paires pour **1.44**
- CULOTTE POUR DAMES**
En tricot 100% coton. Dans le blanc seulement. P.M.G.
2 paires pour **1.44**
- CALECON POUR GARÇONS**
100% coton. Blanc seulement 4-6X.
3 paires pour **1.44**
- CALECON POUR GARÇONS**
100% coton thermal. T.aug. long. Choix de couleurs. 4-6X.
chacun **1.44**
- CULOTTE BIKINI POUR FILLETES**
100% acétate. Choix de couleurs. 4 à 6 X.
3 paires pour **1.44**
- CULOTTES BIKINI POUR FILLETES**
85% acétate et 15% nylon. Choix de couleurs. 8-14.
3 paires pour **1.44**
- CULOTTES POUR FILLETES**
100% tricot de nylon. Choix de couleurs. 8-14.
2 paires pour **1.44**
- SOUTIEN GORGE POUR DAME**
85% acétate et 15% nylon. 30AA à 34A. Beige ou blanc.
2 pour **1.44**
- CULOTTE SPORT POUR DAMES**
87% nylon et 13% Spandex. Choix de couleurs.
chacun **1.44**
- CULOTTE BIKINI POUR DAMES**
100% acétate. Dans un choix de couleurs. P.M.G.
3 paires pour **1.44**

PAPIER DE TOILETTE

- Papier doux de 2" plis. Emballage de 2 rouleaux.
3 paquets pour **1.44**

Aliments prêts à emporter

- TARTES**
Dans un choix de saveurs. Excellents pour terminer tous vos repas ou comme collation.
2 pour **1.44**

ARTICLES MENAGERS

- TASSES A CAFE**
Offertes dans un choix de modèles et de couleurs.
4 pour **1.44**
- BALAI MAGNETIQUE**
Belle gamme de teintes. Excellent achat.
chacun **1.44**
- EPONGES**
Éponges à miffes et un usage. Emballage de 12.
2 pour **1.44**
- CABARET DE SERVICE**
Fait en métal avec pieds en cuivre.
chacun **1.44**
- SAC A ORDURES**
Emballage de 10. Grande capacité. 26" x 36".
3 paquets pour **1.44**
- VADROUILLE**
Manche en bois résistant. Tampon de cordage qui ne se défait pas.
chacun **1.44**
- VERRE A BIERE**
Emballage de 3. En très beau verre travaillé.
le paquet **1.44**
- HOUSSE DE PLANCHE A REPASSER**
Housse pour toute planche standard. Recouvert de Teflon.
chacun **1.44**
- ASSIETTE A TARTE**
En aluminium. Diamètre de 8 pouces. Paquets de 4.
le paquet **1.44**
- CINTRES POUR VETEMENTS**
Fait en bois avec anti-dérapant pour pantalon.
2 pour **1.44**
- CAOUTCHOUC MOUSSE**
Mesure 36" x 18" x 2". Idéal pour la chasse.
chacun **1.44**
- LIQUID POUR**
Un nettoyant efficace pour la ménagerie. Bec verseur tel qu'annoncé à la T.V.
2 pour **1.44**
- ACCESSOIRES DE CUISINE**
Venez choisir parmi ces menus articles de cuisine.
3 pour **1.44**

SPORT

- BATON DE HOCKEY**
Pour enfants. De marque Sherwood. Fait en bois franc.
chacun **1.44**
- PALETTE DE HOCKEY**
En plastique résistant. De couleur beige.
2 pour **1.44**
- BAS ADIDAS**
Pour le sportif. 75% acrylique et 25% nylon.
la paire **1.44**
- RUBAN ADHESIF**
Pour ballon de soccer. Profitez-en.
3 pour **1.44**

CHAUSSURES

- MOCASSINS POUR DAMES**
Pour toutes utilisations. Couleur, brun ou havane. Pointures 5 à 10.
la paire **1.44**
- MOCASSINS POUR FILLETES**
Empeigne en vinyle, brun ou havane. Pointures 11 à 3.
la paire **1.44**
- ESPRADILLES POUR ENFANTS**
en canvas, semelle caoutchouc. Marine seulement. 11 à 3.
la paire **1.44**
- PANTOUFLES INDIENNES POUR BEBES**
Avec tête d'indien imprimé à l'avant. Avec bordure d'éton. Pointures 5 à 10.
la paire **1.44**
- PANTOUFLES POUR DAMES**
En orlon. Semelle de caoutchouc. Choix de couleurs. P.M.G.
la paire **1.44**
- SANDALES POUR HOMMES**
Sandales toutes utilisations. Brun. Pointures 7 à 11.
la paire **1.44**

PAPIER PEINT ET PEINTURE

- PAPIER PEINT ENCOLLE ET LAVABLE**
Plusieurs ravissants motifs parmi lesquels il vous faut choisir. Emballé en rouleau double économique.
Rouleau simple **1.44**
- PEINTURE FIESTA**
En aérosol. Choix de couleurs. Contenant de 13 onces. Blanc et 4 couleurs au choix.
chacun **1.44**
- PEINTURE RESOLAC**
Choix de latex intérieur ou de semi-lustre. Couleurs au choix plus blanc.
la pinte **1.44**

DIVERS

- AMPOULES ELECTRIQUES**
De marque Shadow Ban. 60 et 100 watts
3 paquets pour **1.44**
- CORDE EXTENSION**
D'une longueur de 9 pieds. Profitez-en.
2 pour **1.44**
- TAPIS**
Petits tapis de passage colorés de 23" x 35".
chacun **1.44**
- TAPIS DE PASSAGE**
En vinyle de 27" de largeur. Anti-dérapant.
2 pieds pour **1.44**
- FLEURS EN PLASTIQUE**
Dans un choix de fleurs et de couleurs.
12 pour **1.44**
- TAMPONS A RECUPER**
de marque S.O.S. Boîte de 10.
4 boîtes pour **1.44**

ARTICLES DE BLANC

- NAPPERONS**
En vinyle lavable, résiste à la chaleur. Choix de couleurs.
chacun **1.44**
- DEBARBOUILLETTE**
100% coton. Choix de teintes. Paquet de 4.
le paquet **1.44**
- LINGE A LAVER LA VAISSELLE**
100% coton. 12" x 15". Rayures de couleurs sur fond blanc. Paquet de 4.
le paquet **1.44**
- COUVRE-OREILLERS**
100% coton. Blanc seulement. Paquet de 2.
le paquet **1.44**
- TABLIERS**
Choix de modèles et de couleurs. 100% coton.
chacun **1.44**
- LINGE A VAISSELLE**
100% coton. Rayures de couleurs.
3 pour **1.44**
- MITAINES POUR LE FOUR**
Mitaines isolantes enduit de Teflon. Choix de couleurs.
la paire **1.44**

TRICOT - COUTURE

- ELANELIF**
100% coton. 32" de largeur. Choix de motifs.
2 verges-pour **1.44**
- LAINE PHFEXTEC**
Fils de 3 brins. 8 onces. Choix de couleurs.
chacun **1.44**
- FILET DE RIDEAU**
100% polyester. Lavable. 60" de largeur.
la verge **1.44**
- FILE ARONELLE KODEI**
4 onces. Choix de couleurs.
chacun **1.44**
- FIL DE POLYESTER**
Idéal pour la couture. Choix de couleurs.
6 pour **1.44**
- COUSSIN DE MOUSSE**
Mesure 12 pouces carrés. Idéal pour artisanat.
chacun **1.44**
- VINYLE DE TABLE**
54" de largeur. Motif floral ou à carreau.
la verge **1.44**
- CARRÉS DE FEUTRE**
Chaque carré à 12" de côté. Choix de couleurs.
5 pour **1.44**
- MOUSSE DECHIQUETEE**
Idéal pour artisanat. Non allergène et inodore. 2 livres.
chacun **1.44**

ALIMENTS

- CHOCOLAT EN BARS**
Tel que Mars, Snicker, Musketeers, etc.
2 paquets pour **1.44**
- BONBONS D'HALLOWEEN**
Choix de sucrerie pour Halloween.
2 paquets pour **1.44**
- BONBONS MELANGES**
Choix de bonbons à la livre.
2 livres pour **1.44**
- CHIPS CROUSTILLANTS**
Sac de 8 onces. Choix de saveurs.
2 sacs pour **1.44**
- PETITE PIZZA DA VINC**
Pizza toute garnie. Paquet de 4.
Le paquet **1.44**
- BOEUF FUME**
Délicieux boeuf fumé frais du jour. 12 onces.
pour **1.44**

Offre vedette du jour

- JOUETS POUR ENFANTS**
Venez choisir parmi notre assortiment.
chacun **1.44**

Menu du Café Rouge

- ROTI DE BOEUF**
Tendres tranches de boeuf, avec sauce au jus, onctueuse purée de pommes de terre, petits pois, pain et beurre. Boisson au choix (1.20)
En tout pour seulement **1.44**

PAPETERIE JOUETS

- RUBAN ADHESIF**
1/2" de largeur et 1010' de long.
4 pour **1.44**
- COSTUME D'HALLOWEEN**
Choix de costumes pour enfants.
chacun **1.44**
- ENVELOPPES**
Enveloppes pour la correspondance.
2 paquets pour **1.44**
- SAC A ORDURES**
20" x 22". Idéal pour la cuisine.
4 paquets pour **1.44**
- PAPIER D'ALUMINIUM**
Épais et résistant. 2" x 25 pieds de long.
3 pour **1.44**
- GOBELETS DE STYROFOAM**
Pratiques pour toutes occasions. Paquets de 51.
3 paquets pour **1.44**
- SERVIETTES DE PAPIER**
Serviettes de couleurs. Paquets de 100.
2 paquets pour **1.44**
- AUTO CORGI**
Petites autos pour enfants. Choix de modèles.
2 pour **1.44**
- LIVRE A COLORIER**
Personnages différents. Très amusants pour les enfants.
2 pour **1.44**
- CASSE-TETE**
Choix de dessins pour enfants. Facile à assembler.
chacun **1.44**

COIN DU FUMEUR

- TUBES A CIGARETTES**
De marque Embassy, Players, Premier. Boîte de 200 tubes. Pour la plupart des machines standard.
3 pour **1.44**
- JEUX DE CARTES**
Avec des cartes neuves, la partie de bridge, de poker sera plus amusante.
2 pour **1.44**
- BRIQUET TORCH A JETER APRES USAGE**
Choix de plusieurs couleurs. Sont si pratiques qu'ils sont indispensables.
chacun **1.44**

HOMMES ET GARÇONS

- CHANDAILS POUR GARÇONS**
50% coton - 50% polyester. Manches longues. Choix de couleurs. P.M.G.
chacun **1.44**
- CHAUSSETTES DE TRAVAIL POUR HOMMES**
Confortables et confectionnés en fibres assorties. 2 paires par paquet. Une seule pointure.
la paire **1.44**
- CHAUSSETTES SPORT POUR HOMMES**
85% coton et 15% nylon extensible. Teintes variées. Pointures 10-12.
2 paires pour **1.44**
- CHEMISES-T LAURENTIEN POUR HOMMES**
Modèle à encolure ras de cou. 100% coton. Teintes assorties. Tailleur P.M.G. T.G.
chacun **1.44**
- GANTS POUR HOMMES**
De beaux gants en suédine. 100% coton. Intérieur et extérieur.
la paire **1.44**
- CALECONS POUR HOMMES**
Paquet de 2 paires. De marque Thunderbird. 100% coton. Blanc seulement.
la paire **1.44**
- GANTS POUR GARÇONS**
100% coton intérieur et extérieur. Havane ou noir.
la paire **1.44**
- CALECONS POUR GARÇONS**
De marque Laurentien. Emballage de 2 paires. le paquet **1.44**
- CALECONS POUR HOMMES**
Modèle Boxer. En coton de couleurs unies ou imprimées.
le paquet **1.44**
- RAS THERMAL POUR GARÇONS**
De marque Thunderbird. 75% acrylique. 25% nylon.
Choix de couleurs. 2 paire **1.44**
- CALECON THERMAL POUR GARÇONS**
100% coton. De marque Laurentien. Blanc seulement. -chacun **1.44**
- SOUS-VETEMENTS POUR HOMME**
Choix de fabrication. Modèles unis ou imprimés. P.M.G.
chacun **1.44**

VETEMENTS

- CHANDAIL**
100% polyester. Manches longues. Choix de couleurs. 2 à 3 X.
chacun **1.44**
- CHANDAIL POUR BEBES**
Choix de modèles à manches longues et de couleurs. 12-18-24 mois.
chacun **1.44**
- CULOTTE D'ENTRAINEMENT**
Fait en ratine. Dans un choix de couleurs.
2 paires pour **1.44**
- CULOTTE IMPERMEABLE POUR BEBES**
100% vinyle. Emballage de 6.
2 paquets pour **1.44**
- BAVETTE POUR BEBES**
100% coton doublé de vinyle. Choix de couleurs.
5 pour **1.44**
- PYJAMAS POUR BEBES**
En ratine dans un choix de couleurs. P.M.G.
chacun **1.44**
- BAS-CULOTTE POUR DAMES**
En nylon extra-fin. Taille universelle. Beige ou épice.
5 paires pour **1.44**

ARTICLES DE NOEL

- PAPIER DE NOEL**
Pour vos emballages cadeaux profitez de cette aubaine.
le paquet **1.44**
- CHOIX DE NOEL**
Choix satin pour vos emballages. Paquet de 25.
2 paquets pour **1.44**
- SERVIETTES ET NAPPES**
Avec décorations de Noël imprimées. Pour vos réceptions de Noël.
2 paquets pour **1.44**

BIJOUX

- BOUCLES D'OREILLES ET CHAINES**
Choix de modèles dans le platé or ou argent.
chacun **1.44**
- BRACELET DE MONTRE**
Je marque Times. Choix de couleurs.
chacun **1.44**
- COMBUSTIBLE POUR FONDUE**
Contenant de 20 onces. Facile à utiliser.
2 pour **1.44**
- BIJOUX ASSORTIES**
Tout un choix de bijoux tel que colliers, boucles d'oreilles, etc...
2 pour **1.44**

CENTRE DU PNEU ET DE L'AUTO

- HUILE A MOTEUR**
De marque Valvoline. Notre choix de 20H.D. ou 30H.D. Limite de 5 par client.
2 pour **1.44**
- TRAITEMENT POUR LA GAZOLINE**
De marque Solder Seal. 8 onces. 23-08. Limite de 6 par client.
3 pour **1.44**
- THERMOSTAT**
A votre choix 160s et 195s.
chacun **1.44**
- COUSSIN POUR AUTOMOBILE**
Dans un choix de 5 couleurs.
chacun **1.44**

CAMERA

- LONG JEU POUR ENFANTS**
Long jeu avec des histoires de Walt Disney.
chacun **1.44**
- PILES C & D**
Emballage de 2. Profitez de cette aubaine.
3 paquets pour **1.44**
- CABARET A DIAPPOSITIVES**
Pour le rangement de vos diapositives.
2 pour **1.44**
- RONDELLE 3 DIMENSIONS**
Pour votre Viewmaster des rondelles 3 dimensions.
chacun **1.44**

SANTE-BEAUTE

- DENTIFRICE**
De marque Pepsodent. 50ml plus 50%.
3 pour **1.44**
- DESODORISANT**
De marque Florient. Choix d'arôme. 6 onces.
3 pour **1.44**
- TISSUS MOUCHOIRS**
De marque Kleenex. Format de 100.
5 pour **1.44**
- POUDRE APRES LE BAIN**
De marque Houbigant Cherymy. 5 onces.
chacun **1.44**
- CREME A RASAGE**
De marque Noxzema. En aérosol. 7 onces.
3 pour **1.44**

EAU DE JAVEL

- De marque La Parisienne. Format de 128 onces. Contenant en plastique incassable.
2 pour **1.44**

ADOUCCISSEUR POUR LE LINGE

- De marque Downy. Dans un contenant de 66 onces.
chacun **1.44**

ASSIETTES A TARTES

- Fire King. Diamètre de 5". Venez profiter de cette aubaine.
2 pour **1.44**

ESSUIE-TOUT

- De marque Scott. Paquet Jumbo. Choix de couleurs.
2 pour **1.44**



LES GALERIES RIVE NORD 100 boul. Brien, Repentigny

HEURES D'OUVERTURE: LUNDI, MARDI et MERCREDI: de 9h à 18h. JEUDI et VENDREDI: de 9h à 21h. SAMEDI: de 9h à 17h.

ACHETEZ EN TOUTE CONFIANCE
SATISFACTION GARANTIE
ECHANGE OU ARGENT REMIS

Une victoire exceptionnelle pour les Atomes de Repentigny

Les Atomes A Inter-Cité facilement de l'équipe rivale, d'Abunsick, par 11 à 2; l'ins- de Repentigny ont triomphé les Loisirs Saint-Martyr tructeur Michel ISABELLE

et les deux entraîneurs Jean-François TOURIGNY et Daniel CADIEUX peuvent être fiers de leurs joueurs. C'est toujours mieux de commencer la saison par des vic-

toires. André LAPIERRE, le numéro 16, et Eric DEMERS, le numéro 17, se sont particulièrement distingués, puisqu'ils ont marqué chacun 4

buts; Patrice GUILLEMETTE marqua un but et donna deux assistances; Martin PICARD, un but et une assistance; Michel COTE, un

642-3500



- Silencieux «Sport»
- Amortisseur Gabriel
- Silencieux pour autos étrangères
- Stébro

NOUS AVONS LES MEILLEURS PRIX

COMPAREZ-LES!

toutes cartes acceptées

CHARGEX

SILENCIEUX RAPID MUFFLER

(situe à côté de Vincent Forques Auto)

15,701 EST, RUE SHÉRBROOKE

Ouvert les jeudis et vendredis soir jusqu'à 9 h P.M.
Le samedi jusqu'à 1 h P.M.



Les joueurs Atomes A Inter-Cité de Repentigny, et leurs entraîneurs.

“Le monde de pointe-aux-Trembles ne s'ennuiera pas cette saison!” -Roger Picard

Tout le monde de la région qui connaissent Roger Picard savent comment il s'applique à sa tâche et surtout lorsque c'est de rebâtir une formation à partir d'éléments moyens. Souvenez-vous avec les Bombardiers de Ro-

semont dans la ligue Jr. A, système de jeu bâti, les formes d'un esprit d'équipe qui monte et qui vient solide à mesure que les joueurs se connaissent car il traite tous les joueurs sur un pied d'égalité et il n'y a pas de des jeunes, leur plante un vedette.

Club de Jogging



Conditionnement physique
INSCRIPTION...MAINTENANT

- Désirez-vous améliorer votre santé
- Joignez-vous à notre groupe d'hommes et de femmes qui font du conditionnement-physique

METHODE AEROBIX - SURVEILLANCE ET CONTROLE MEDICAL

Endroit: **POLYVALENTE «JEAN-BAPTISTE MEILLEUR**
Responsable: François Beauregard

MATIN: Lundi - Mercredi - Vendredi
6:30 à 7:45 hres
4 mois: \$50.00

SOIR: Lundi - Jeudi
19:30 à 21:00 hres
4 mois: \$30.00

Pour inscription Service des Loisirs 435 Notre-Dame Repentigny
2e étage Tél: 581-8885-6



Roger Picard

L'équipe des Jets 76-77 sera sous cette image. Il prendra le temps nécessaire et quand il dira à un de ses joueurs: "Ti-gars, viens icitte, j'vas te montrer à jouer au hockey". C'est vrai, le ti-gars en question, il va apprendre. Les Jets auront une équipe représentative, agressive et surtout, ils sauront jouer au hockey. Le public sera tenu en haleine car la "gang à Picard" est une équipe jeune qui a du coeur au ventre et qui ne lâchera jamais.

Victoire contre Mtl-Nord
Vendredi dernier, les Jets ont donné une leçon de hockey aux Étoiles de Montréal-Nord au compte de 6 à 3. André Sawyer y est allé de trois buts. Les autres marqueurs ont été Richard Pépin, Yves Blain et Christian Valois. La direction des Jets ont rencontré leur nouvelle acquisition, Daniel Brazeau, et se disent enchantés de son comportement. Les gens de-P.A.T. ne s'ennuieront pas, parole de Roger Picard.

Quand le ciel nous tombe sur la terre ...



Le soleil est moins pressé de pointer à l'horizon, le ciel retrouve sa limpidité, les branches du pommier ploient sous les fruits charnus, les cuisines exhalent des odeurs alléchantes : furtivement, septembre s'est installé chez nous pour nous rappeler que, si l'été n'est pas tout à fait révolu, les gelées ne tarderont plus. Il faudra bientôt troquer nos tenues de coton et de soie pour la laine, le velours et le suède. C'est le moment que choisit

une race très particulière de touristes pour visiter le Québec: ce sont les grandes oies blanches, ces inlassables voyageuses qui, descendant des solitudes arctiques où elles ont niché durant la belle saison, s'attardent pendant quelques semaines dans l'estuaire du Saint-Laurent, en aval de Québec. Spectacle merveilleux et un peu troublant que l'arrivée de ces immenses troupes, en formation régulière empruntant l'allure d'un

V plus ou moins ouvert, et qui emplissent l'air d'une clameur intense. Les oies se distinguent par leur forme massive, leur cou de longueur moyenne, leur bec haut placé, large et terminé par un onglet, et leurs pattes plutôt longues qui facilitent leur démarche sur la terre. La grande oie blanche, elle, se singularise par son bec rougeâtre, aux rebords noirâtres et denticulés, la couleur de son plumage et sa taille assez forte; son poids

moyen va de 3 à 4 kilos chez les mâles adultes et l'envergure de ses ailes atteint 150 cm.

Les grandes oies blanches sont parfois accompagnées de quelques oies bleues, de petites oies blanches et de bernaches. C'est cependant au Nouveau-Québec, particulièrement à la baie James, qu'on trouve les plus grands rassemblements de ces autres espèces; les pourvoyeurs sont nombreux et offrent des camps conforta-

bles aux chasseurs qui s'y rendent, en avion seulement. Parmi la vingtaine d'espèces de canards qui fréquentent le Québec, le canard noir suscite certainement le plus d'intérêt. Il niche un peu partout, sauf au nord-ouest du Nouveau-Québec dans la zone dépourvue d'arbres. Toutefois, ses populations les plus denses s'échelonnent le long du Saint-Laurent et de ses affluents, notamment les rivières Richelieu et des Outaouais. Aux environs du 15 novembre, la plupart d'entre eux quittent l'estuaire du fleuve pour les côtes plus clémentes de l'Atlantique.

La chasse à la sauvagine (oiseaux migrateurs) s'étend sur une période de quatre mois, du début de septembre à la fin décembre, selon l'espèce et la zone. En plus de son permis provincial de chasse au petit gibier, le sportif doit se procurer un permis canadien de chasse aux oiseaux migrateurs, dis-

ponible dans les bureaux de poste. La limite de prises quotidiennes est de 5 oies et 6 canards, et la limite de possession de 10 oies et 12 canards, soit la récolte de deux journées de chasse au lieu de trois comme l'an dernier. Autre règlement nouveau: il est désormais interdit de chasser la sauvagine durant le demie-heure précédant le lever du soleil et celle qui suit son coucher, c'est-à-dire au moment où les canards se dirigent vers la berge par petits groupes pour se nourrir de graines, d'herbes et d'invertébrés puis, après quelque temps, retournent sur l'eau pour y passer la nuit: tôt le matin, ils refont le même voyage bien connu des chasseurs, qui l'ont surnommé la passe, et pendant lequel le canard était particulièrement vulnérable.

C'est grâce à de telles mesures, basées sur les recherches de spécialistes de l'aménagement, à des accords internationaux et à la coopération de tous les intéressés à l'écologie, qu'on a réussi

(suite à la page 22)

**LE NOUVEL
AVENIR
S'EN VIENT
surveillez-moi!**

PONTIAC - BUICK «77»

Vous êtes cordialement invités
à venir voir les nouveaux modèles
Pontiac-Buick 1977 qui seront présentés
dans notre salle d'exposition
jeudi, le 30 septembre 1976

La Seigneurie

PONTIAC - BUICK INC.

612 NOTRE-DAME, REPENTIGNY, QUE. J6A 2T9 581-9500

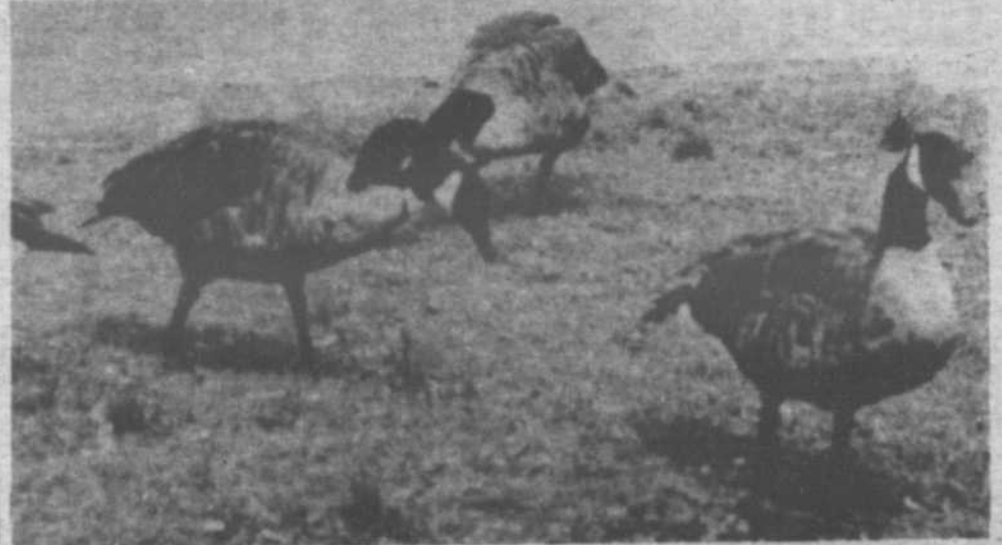

REPENTIGNY KARATE CLUB

DIRECTEUR TECHNIQUE
Guy Labatt ceinture noire 2ième Dan
CEINTURES NOIRES POUR VOUS AIDER

Lundi, Mardi, Mercredi, Jeudi, Samedi
Jour et soir
Cours pour débutant
Commençant le 15 octobre

Hommes, femmes, enfants

92 Notre-Dame Repentigny



581-7284

Venez voir la DODGE ASPEN LA COMPACTE QUI A LE SENS DES GRANDEURS

- 2 portes, 6 cylindres automatique
- pneus flancs blancs
- servo-freins à disques
- dégivreur électrique
- enjoliveurs de roues.



GARAGE ERNEST LEROUX INC.

vendeur - Dodge - Chrysler - Dart - Coronet

575 rue Masson Terrebonne

666-4111

à sauvegarder l'existence de toutes ces espèces menacées d'extinction au début du siècle. Si le chasseur et le gourmet se sentent un peu frustrés, le naturaliste, l'artiste et tous les amateurs de la nature y trouvent leur compte. Profitant d'une claire journée d'automne, allons faire plus ample connaissance avec ces nomades ailés qui envahissent nos régions à partir de la troisième semaine de septembre.

Alors que ses effectifs étaient fort réduits (2,000 à 3,000), la volée d'oies blanches se concentrait surtout autour du cap Tourmente. Évaluée aujourd'hui à plus de 150,000 individus, elle se répartit sur la Côte de Beaupré, du pont de l'Île d'Orléans au cap Tourmente, dans les Îles d'Orléans, aux Grues et aux Oies et enfin, rive sud du fleuve, sur les battures de Montmagny, L'Islet et jusqu'au-delà de Rivière-du-Loup.

Au large de Berthier-sur-Mer, à 51 km du pont de Québec sur la route 132, l'archipel Côte-du-Sud (Îles Madame, aux Ruaux, Grande Île, Sainte-Marguerite, à Deux Têtes, aux Grues, aux Oies) constitue un merveilleux terrain de chasse aux oiseaux aquatiques. L'Île aux Grues, reliée par un bac à Montmagny, et l'Île aux Oies, rattachée à la première par de longues battures, sont littéralement occupées par des dizaines de milliers d'oies. À Montmagny, le sanctuaire de l'oie blanche accapare 1 km de battures à l'ouest du quai; vers la mi-octobre, a lieu le festival de l'Oie blanche (compétitions sporti-

ves, chasse, expositions de chiens, repas d'oie, etc.). On trouve sur place une dizaine de pourvoyeurs (4 à Montmagny, 6 à l'Île aux Grues) pour la chasse aux oiseaux migrateurs. En plus d'être le rendez-vous d'oies de canards et de nombreux autres oiseaux, Cat-Saint-Ignace, L'Islet-sur-Mer, Saint-Jean-Port-Joli et Saint-Roch-des-Aulnets renferment des trésors pour les amateurs d'histoire, d'art (architecture et sculpture) et d'artisanat: manoirs, églises, vieilles maisons et moulins banaux dont plusieurs sont classés, musées (entre autres, le Musée maritime de L'Islet-sur-Mer), boutiques de sculpteurs sur bois à Saint-Jean-Port-Joli, ponts couverts, phares, etc. Si le temps nous le permet, on poursuivra l'oie blanche jusqu'à Rivière-du-Loup, 200 km à l'est du pont de Québec. On trouve plus de renseignements sur toutes les localités de cette région pleine d'attrait dans la brochure Bas Saint-Laurent-Gaspésie, publiée par le ministère du Tourisme, de la Chasse et de la Pêche.

Environ 45 km à l'est de Québec, sur la rive nord du Saint-Laurent, la réserve nationale du cap Tourmente constitue la principale aire de repos des oies blanches en route vers les Îles de l'Arctique - où elles commencent à se reproduire dès le début de juin - ou vers les côtes américaines - celles

du Maryland, de la Virginie et de la Caroline du Nord - leur habitat d'hiver, de novembre à mars. On se rend au cap Tourmente en empruntant de préférence la route 360, premier chemin de la Côte de Beaupré légèrement en retrait du fleuve, jusqu'à Beaupré d'où une route secondaire nous conduit à Saint-Joachim. Des hauteurs du Petit Cap, propriété du Séminaire de Québec, la vue des oies qui se disposent en bandes presque continues de 6 à 7 km et d'une centaine de mètres de largeur est unique. Au pied du cap Tourmente, tout près de la rivière Fripponne, le Service canadien de la faune a fait construire un centre d'histoire naturelle. Des guides nous expliquent à l'aide d'expositions et de documents audio-visuels, les migrations des grandes oies blanches et les moeurs des nombreuses espèces d'oiseaux qu'on trouve dans les parages. Chaussés de bottes de caoutchouc, on s'avance ensuite à travers les marécages où les oies cherchent les racines de plantes, en particulier le scirpe américain, qui composent leur nourriture; des tours nous permettent aussi de les observer à pied sec. Les naturalistes dirigent, sur demande, des excursions de 20 à 30 minutes ou des randonnées dans deux très beaux sentiers de nature. Le premier conduit à la falaise (40 à 45 min.), couverte d'une végétation luxuriante, d'où

(suite à la page 23)

ultra-stelcolour

• Nous sommes agent autorisé du fameux revêtement en acier

Stelco

- 20 ans de garantie
- Nous sommes spécialistes en décoration extérieure de maison

PRIX TRES BAS

- Portes • Fenêtres • Couvertures
- Renovations intérieures

ESTIMATION GRATUITE

REVETEMENT
D'ALUMINIUM OU D'ACIER

B. CARON ALUMINIUM

369 Boul. Iberville
REPENTIGNY

ENRG
581-6966
585-1475

GRATUIT AVEC TOUT REVETEMENT D'ACIER OU D'ALUMINIUM: 1 PAIRE DE PERSIENNES.

Les DRAPERIES

JEAN GUY

GILSON

INC.



spécialiste de la décoration intérieur, tapis, draperies, tapisseries, rideaux
Toile, confection sur mesure
service à domicile

PLUS DE 15 ANS D'EXPERIENCE
AU SERVICE DE LA DECORATION
BIENVENUE A TOUS

153 Notre-Dame L'ASSOMPTION 589-3206

(suite de la page 22)

l'on aperçoit le fleuve, l'île d'Orléans, la rive sud, les étangs creusés pour la sauvagine et de très beaux agencements de boisés et de champs; le second, prolongement du sentier précédent, mène au sommet du cap (2 heures), point de vue fascinant des oies qui ne forment plus qu'une immense vague blanche à nos pieds. Il faut ensuite songer à redescendre, en rêvant secrètement d'avoir "les ailes d'un ange"... ou d'une oie et de partir nous aussi "dans le Sud au Soleil".

La brochure Pourvoyeurs en

chasse et pêche 1976, de même que les guides routiers Bas Saint-Laurent-Gaspésie et Beauport-Charlevoix-Côte Nord - ce dernier décrivant les points d'intérêt autour du cap Tourmente - seront mis à votre disposition en écrivant au Service des renseignements touristiques du Ministère, 150 est blvd Saint-Cyrille, G1R 4Y3, ou en visitant l'une des salles permanentes d'accueil: 2, place Ville-Marie, Montréal, Aéroport international de Montréal à Mirabel.

Daniel Brazeau vendu aux Jets

Les Jets de Pointe-aux-Trembles, avec le duo Ménard-Picard en tête, continuent leur période de reconstruction et ont acquis le contrat du défenseur Daniel Brazeau, 19 ans, des Olympiques de Repentigny. Cet athlète de 6', 185 livres de Lanoraie se dit heureux et déçu à la fois de quitter les Olympiques: "Sans doute que je perds une bonne "gang" de gars mais je retrouve Roger Picard. Je connais son système et j'espère maintenant aidé les Jets." On sait que l'an dernier Brazeau n'avait pas pu s'identifier à la réelle valeur ayant eu une malencontreuse blessure à un genou: "Je me suis entraîné tout l'été et mon genou ne me cause plus de problèmes.

Mon poids a passé de 205 à 185." Roger Picard fut d'ailleurs surpris lors de la pesée.

Appelé à commenter l'événement il a ajouté ceci: "J'ai toujours été bien traité à Repentigny, je n'ai jamais eu de problème avec la direction. Ils m'ont expliqué qu'il fallait faire de la place pour un plus jeune. Je ne les blâme pas et je suis heureux qu'ils m'envoient à Pointe-aux-Trembles où la direction est tout aussi excellente qu'ici. Ils ont été corrects." Brazeau n'a aucune rancune mais quand on lui a demandé s'il jouerait de la même façon il a précisé: "Tu me connais, sur la glace, je n'ai pas de "chum".



Daniel Brazeau retourne avec celui qu'il appelle "Monsieur" Picard.

Le coupon de \$380

Les coupons peuvent être utilisés séparément mais doivent l'être au moment de l'achat d'une motoneige.

Économisez \$300

Ce coupon donne droit à une réduction de \$300.00 sur notre prix courant, lors de l'achat de toute motoneige neuve John Deere 1976 (sauf le modèle 300).



Avis au client: Veuillez prendre connaissance des conditions ci-dessous: (1) Ce coupon est nul si la loi l'interdit ou en limite l'utilisation. (2) Vous devez payer toute taxe provinciale de vente au détail applicable à la transaction au cours de laquelle vous utilisez le coupon. Dans certaines provinces, la taxe de vente au détail peut être payable sur le prix de vente courant des marchandises dont il est question sur le coupon. (3) Ce coupon est émis par un concessionnaire John Deere qui est propriétaire de son entreprise et établit ses propres prix au détail. Les prix des marchandises dont il est question sur le coupon peuvent être modifiés sans préavis et les prix normaux peuvent varier d'un concessionnaire à un autre. Les marchandises offertes sur le coupon peuvent ne pas être en stock chez le concessionnaire, au moment où vous présentez le coupon, mais seront généralement disponibles et pourront être commandées à John Deere Limited par le concessionnaire. Il est néanmoins possible que ces marchandises (ou certaines d'entre elles) ne soient pas disponibles du tout, si les ventes dépassent la demande prévue, ou dans d'autres cas indépendants de la volonté du concessionnaire. Par conséquent, ce coupon est fonction de la disponibilité des marchandises sur lesquelles il porte. (4) Limite: Un coupon conformément à ses conditions. (5) L'offre se termine le 30 novembre 1976.

Économisez \$10

Ce coupon donne droit à une réduction de \$10 sur notre prix de vente courant de toute housse neuve de motoneige John Deere, lors de l'achat de toute motoneige neuve John Deere.



Avis au client: Veuillez prendre connaissance des conditions ci-dessous: (1) Ce coupon est nul si la loi l'interdit ou en limite l'utilisation. (2) Vous devez payer toute taxe provinciale de vente au détail applicable à la transaction au cours de laquelle vous utilisez le coupon. Dans certaines provinces, la taxe de vente au détail peut être payable sur le prix de vente courant des marchandises dont il est question sur le coupon. (3) Ce coupon est émis par un concessionnaire John Deere qui est propriétaire de son entreprise et établit ses propres prix au détail. Les prix des marchandises dont il est question sur le coupon peuvent être modifiés sans préavis et les prix normaux peuvent varier d'un concessionnaire à un autre. Les marchandises offertes sur le coupon peuvent ne pas être en stock chez le concessionnaire, au moment où vous présentez le coupon, mais seront généralement disponibles et pourront être commandées à John Deere Limited par le concessionnaire. Il est néanmoins possible que ces marchandises (ou certaines d'entre elles) ne soient pas disponibles du tout, si les ventes dépassent la demande prévue, ou dans d'autres cas indépendants de la volonté du concessionnaire. Par conséquent, ce coupon est fonction de la disponibilité des marchandises sur lesquelles il porte. (4) Limite: Un coupon conformément à ses conditions. (5) L'offre se termine le 30 novembre 1976.

Économisez \$40

Ce coupon donne droit à une réduction de \$40.00 sur notre prix de vente courant de tout vêtement neuf de motoneige John Deere, lors de l'achat de toute motoneige neuve John Deere.



Avis au client: Veuillez prendre connaissance des conditions ci-dessous: (1) Ce coupon est nul si la loi l'interdit ou en limite l'utilisation. (2) Vous devez payer toute taxe provinciale de vente au détail applicable à la transaction au cours de laquelle vous utilisez le coupon. Dans certaines provinces, la taxe de vente au détail peut être payable sur le prix de vente courant des marchandises dont il est question sur le coupon. (3) Ce coupon est émis par un concessionnaire John Deere qui est propriétaire de son entreprise et établit ses propres prix au détail. Les prix des marchandises dont il est question sur le coupon peuvent être modifiés sans préavis et les prix normaux peuvent varier d'un concessionnaire à un autre. Les marchandises offertes sur le coupon peuvent ne pas être en stock chez le concessionnaire, au moment où vous présentez le coupon, mais seront généralement disponibles et pourront être commandées à John Deere Limited par le concessionnaire. Il est néanmoins possible que ces marchandises (ou certaines d'entre elles) ne soient pas disponibles du tout, si les ventes dépassent la demande prévue, ou dans d'autres cas indépendants de la volonté du concessionnaire. Par conséquent, ce coupon est fonction de la disponibilité des marchandises sur lesquelles il porte. (4) Limite: Un coupon conformément à ses conditions. (5) L'offre se termine le 30 novembre 1976.

Économisez \$10

Ce coupon donne droit à une réduction de \$10 sur notre prix de vente courant de tout casque neuf John Deere, lors de l'achat de toute motoneige neuve John Deere.



Avis au client: Veuillez prendre connaissance des conditions ci-dessous: (1) Ce coupon est nul si la loi l'interdit ou en limite l'utilisation. (2) Vous devez payer toute taxe provinciale de vente au détail applicable à la transaction au cours de laquelle vous utilisez le coupon. Dans certaines provinces, la taxe de vente au détail peut être payable sur le prix de vente courant des marchandises dont il est question sur le coupon. (3) Ce coupon est émis par un concessionnaire John Deere qui est propriétaire de son entreprise et établit ses propres prix au détail. Les prix des marchandises dont il est question sur le coupon peuvent être modifiés sans préavis et les prix normaux peuvent varier d'un concessionnaire à un autre. Les marchandises offertes sur le coupon peuvent ne pas être en stock chez le concessionnaire, au moment où vous présentez le coupon, mais seront généralement disponibles et pourront être commandées à John Deere Limited par le concessionnaire. Il est néanmoins possible que ces marchandises (ou certaines d'entre elles) ne soient pas disponibles du tout, si les ventes dépassent la demande prévue, ou dans d'autres cas indépendants de la volonté du concessionnaire. Par conséquent, ce coupon est fonction de la disponibilité des marchandises sur lesquelles il porte. (4) Limite: Un coupon conformément à ses conditions. (5) L'offre se termine le 30 novembre 1976.

Économisez \$10

Ce coupon donne droit à une réduction de \$10 sur notre prix de vente courant de tout chandail neuf John Deere, lors de l'achat de toute motoneige neuve John Deere.



Avis au client: Veuillez prendre connaissance des conditions ci-dessous: (1) Ce coupon est nul si la loi l'interdit ou en limite l'utilisation. (2) Vous devez payer toute taxe provinciale de vente au détail applicable à la transaction au cours de laquelle vous utilisez le coupon. Dans certaines provinces, la taxe de vente au détail peut être payable sur le prix de vente courant des marchandises dont il est question sur le coupon. (3) Ce coupon est émis par un concessionnaire John Deere qui est propriétaire de son entreprise et établit ses propres prix au détail. Les prix des marchandises dont il est question sur le coupon peuvent être modifiés sans préavis et les prix normaux peuvent varier d'un concessionnaire à un autre. Les marchandises offertes sur le coupon peuvent ne pas être en stock chez le concessionnaire, au moment où vous présentez le coupon, mais seront généralement disponibles et pourront être commandées à John Deere Limited par le concessionnaire. Il est néanmoins possible que ces marchandises (ou certaines d'entre elles) ne soient pas disponibles du tout, si les ventes dépassent la demande prévue, ou dans d'autres cas indépendants de la volonté du concessionnaire. Par conséquent, ce coupon est fonction de la disponibilité des marchandises sur lesquelles il porte. (4) Limite: Un coupon conformément à ses conditions. (5) L'offre se termine le 30 novembre 1976.

Économisez \$10

Ce coupon donne droit à une réduction de \$10 sur notre prix de vente courant d'une caisse d'huile à motoneige John Deere, lors de l'achat de toute motoneige neuve John Deere.



Avis au client: Veuillez prendre connaissance des conditions ci-dessous: (1) Ce coupon est nul si la loi l'interdit ou en limite l'utilisation. (2) Vous devez payer toute taxe provinciale de vente au détail applicable à la transaction au cours de laquelle vous utilisez le coupon. Dans certaines provinces, la taxe de vente au détail peut être payable sur le prix de vente courant des marchandises dont il est question sur le coupon. (3) Ce coupon est émis par un concessionnaire John Deere qui est propriétaire de son entreprise et établit ses propres prix au détail. Les prix des marchandises dont il est question sur le coupon peuvent être modifiés sans préavis et les prix normaux peuvent varier d'un concessionnaire à un autre. Les marchandises offertes sur le coupon peuvent ne pas être en stock chez le concessionnaire, au moment où vous présentez le coupon, mais seront généralement disponibles et pourront être commandées à John Deere Limited par le concessionnaire. Il est néanmoins possible que ces marchandises (ou certaines d'entre elles) ne soient pas disponibles du tout, si les ventes dépassent la demande prévue, ou dans d'autres cas indépendants de la volonté du concessionnaire. Par conséquent, ce coupon est fonction de la disponibilité des marchandises sur lesquelles il porte. (4) Limite: Un coupon conformément à ses conditions. (5) L'offre se termine le 30 novembre 1976.

AJOURNEMENT SPÉCIAL DES FRAIS DE CRÉDIT

Vous pouvez maintenant vous procurer une motoneige John Deere flambant neuve à très bon compte. Si vous achetez votre nouvelle motoneige John Deere avant le 30 novembre 1976, vous ne paierez aucun intérêt jusqu'au 1er mars 1977. À cette date, vous aurez l'option de payer le solde dû sur votre achat ou d'en continuer le financement auprès de votre concessionnaire John Deere.

ROBERT TURCOTTE INC.

17, RUE ST-PAUL ST-PAUL L'ERMITE 585-2700

OTO
TRANSMISSION
REUSINEE - REBUILT

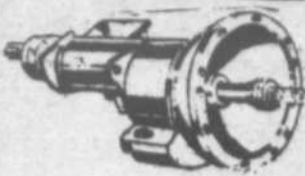

FAITES VERIFIER
VOTRE TRANSMISSION
GRATUITEMENT

TRANSMISSION AUTOMATIQUE
ET MANUELLE
TOUTE MARQUE DE VOITURE
ET CAMION LEGER

1185 Notre-Dame Repentigny 581-9220

COURS DE DANSE



COLLETTE ET PAUL

Valse - Fox-Trot - Cha-Cha - Tango - Rumba -
Mambo - Polka - Paso Doble - Quick Step - Samba -
Merengue - Swing - Valse - Viennoise.

Inscriptions acceptées dès maintenant
La danse est un loisir et un sport où les gens
apprennent à s'amuser en groupe.
Venez vous joindre à la grande famille du
Centre Récréatif de Charlemagne.
Pour informations M. Bohémier
Heures des cours: Mercredi 7:30 hres p.m. à 9:00 hres p.m.
De 9:00 hres à 11:00 hres p.m. pratique libre
avec aide de moniteurs.
Permis du Ministère de l'Éducation.

Date d'inscription 29 sept.

Centre Récréatif de Charlemagne,
87 Sacré-Coeur, Charlemagne
581-1084 585-2164

Plan d'entretien complet sur brûleurs à l'huile

Notre plan comprend:

- 1 Une mise au point annuelle automatique
- 2 Remplacement des pièces de la fournaise
- 3 Service d'urgence de 24 heures

pour **\$43⁹⁵** annuellement

VENTE & SERVICE

- INSTALLATION DE BRULEURS
- HUMIDIFICATEURS
- FILTRÉS ELECTRONIQUES, ETC.

ANS DE SERVICE DANS LA REGION



Arthur
CHIASSON
& FILS LTEE

509, Boul. Lacombe, St-Paul l'Ermitte

Tél.: 581-3870-1

La nouvelle saison des Olympiques Jr. de Repentigny

Cette nouvelle saison 1976-77 promet énormément pour les sportifs de Repentigny, disons d'abord que les Olympiques seront sous une nouvelle direction alors que l'instructeur - entraîneur sera M. André Boivin et que le directeur-général sera M. Georges Nivischuck. Depuis déjà plusieurs semaines, ces deux personnes ont multiplié les heures de travail pour mettre sur pied une équipe des plus représentatives pour Repentigny. Il faut également souligner le fait que cette nouvelle saison, en sera une de transition et de reconstruction avec de nouveaux joueurs et une nouvelle direction. Les responsables des Olympiques espèrent donc, pouvoir ainsi jouir du support et de

l'encouragement des sportifs de Repentigny. On sait pertinemment que ces jeunes joueurs ont un grand besoin d'encouragement pour les motiver et faire preuve d'enthousiasme tout au long d'une longue et dure saison. La population de Repentigny est reconnue pour son esprit sportif et il est à espérer que dès le début de cette nouvelle saison de hockey, elle sera là pour communiquer son encouragement aux Olympiques et à tous ceux qui se dévouent tout au cours de la saison pour présenter du bon hockey junior dans notre ville. On sait que ce début de saison marquera le 25ième anniversaire de la Ligue Junior Métropolitaine et que le calendrier des joutes a été

organisé de façon à ce que les amateurs de toutes les villes puissent voir à l'oeuvre chacune des équipes de la Ligue qui sont au nombre de seize (16), et ce, réparties dans quatre sections. Les Olympiques de Repentigny font partie de la section "EST"



Studio
SYLVAIN DETHIOUX
Maître photographe

Pour photo toile, photo porcelaine,
camera, flash, tout pour l'amateur et le professionnel,
prise de vue sur rendez-vous, mariage, enfant, etc...

60 Cherrier Repentigny 581-3630



Si Monsieur Réal JETTE a l'air souriant, il ne faut pas trop s'y fier! Car il n'est pas content du tout...mais pas content. Même qu'il a convoqué le plus de monde possible, lundi 27 septembre, pour faire savoir à qui voudra l'entendre que la Ville de Repentigny se moque de la Ligue de Hockey Mineur, dont il est le Président.
photo J.-D. BUNEL

Cross Country

Compétition régionale de Cross Country organisée par le Club d'Athlétisme de l'Épiphanie.

Lieu: Plage d'Or (L'Épiphanie), cf: Carte ci-jointe.
Heure: 9:30 hres.
Catégories: Minimes: né en 1964-1965 et après.
Benjamin: né en 1962-1963
Cadets: né en 1960-1961

Juvenile: né en 1958-1959
Classe ouverte: né en 1957 et avant.

Date limite d'inscription: Toutes les formules d'inscription doivent parvenir au plus tard le 30 septembre prochain aux soins de Nicole ou Ghislaine Roch, 102 Notre-Dame, à l'Épiphanie.

Les Grands Explorateurs au Loisirs de Repentigny

Les films des "Grands Explorateurs" d'Explo-Mundo seront présentés à Repentigny cette année.

C'est le moment d'acheter ses billets de saison: cinq ciné-conférences pour le prix de quatre.

Tous ceux qui aiment l'aventure de la vie sauvage et la nature apprécieront ces représentations commentées par le réalisateur en personne.

Le programme est le suivant:

Le 29 octobre à 20:30 hres: "Mer, Routes, Sauvages et

cher-Créteau.

Le 19 novembre à 20:30 hres: "Yemen Arabie" avec Christian Monty.

Le 18 février à 20:30 hres: "La vie sauvage du Delta des Iles de la Sonde" avec Jérôme Dalcourt.

Le 15 avril à 20:30 hres: "La science prodigieuse des Pharaons" avec Denis Robert.

On peut se procurer les billets en écrivant ou en se rendant au Service des Loisirs de Repentigny, au 435 rue Notre-Dame, à Repen-

Studio de rembourrage LE GARDEUR ENRG.

Réparation - Remodelage

25 ans d'expérience

ouvrage garantie

Salle d'échantillon

Estimations gratuites

Matelas neufs couvre matelas

Meubles reconditionnés à vendre

Prop. Associés

Benoit Emond

Claude Renaud

294 rue Notre-Dame

St-Paul l'Ermitte

581-1344

NOUVEAU!

Réparation & rénovation
de plomberie, chauffage,

15%

d'escompte sur matériaux

TRAVAIL GARANTI

PLOMBERIE

R. CHAUVETTE ENRG.

162 Fortin, Repentigny

585-1508

Surveillez



Le
Jison
Blanc
ENRG.

VENTE & REPARATION
DE FOURRURES

581.0953

215 Notre-Dame Repentigny

ouverture
bientôt!

Les Olympiques auront une équipe dynamique et disciplinée...

On sait que cette nouvelle saison de hockey junior qui s'amorce vendredi soir au Centre Olympia de Repentigny marquera les débuts comme Directeur-gérant de M. Georges Nivischuck. Un sportif bien connu et apprécié de Repentigny qui s'est dévoué dans le passé dans le domaine du Hockey et du Baseball Mineur, Georges entend bien mener sa barque d'une façon dynamique et empreint d'un enthousiasme qui sera communicatif à tous les joueurs et même chez les amateurs.

Depuis déjà plusieurs semaines, M. Georges Nivischuck a travaillé sans relâche pour bâtir une équipe qui veut aspirer au championnat de sa division. Dernièrement, le Directeur-gérant s'est permis de consolider sa défensive en y ajoutant du poids avec l'acquisition prochaine du joueur Jean Bergeron, celui-ci faisant 6.2" bien réparti avec ses 230 livres. Il ne fait aucun doute que cette récente acquisition permettra de stabiliser la défensive des Olympiques, et marquera dans sa forme, le respect de l'adversaire pour les plus

petits joueurs des Olympiques. Jean Bergeron était l'an dernier avec les Festivals de Hull, après avoir évolué avec les Rapides de Lachine et les Cyclones de La Salle.

La défensive des Olympiques sera complétée par de nouveaux joueurs comme Robert La Salle, Jacques Drainville et Michel Belleville, voilà autant de joueurs qui ont prouvé leur valeur durant le camp d'entraînement et qui sauront bien protéger l'offensive des Olympiques.

Durant ces derniers jours, l'instructeur André Boivin a surtout travaillé à polir cette offensive qui se veut être marquée d'un jeu d'ensemble qui fera la force principale de l'équipe de Repentigny. L'instructeur Boivin s'est dit pleinement satisfait du rendement de son équipe à date et il espère qu'à l'occasion de la joute d'ouverture du calendrier 1976-77 au Centre Olympia vendredi soir à 20h30, ses joueurs lui donneront raison par une première victoire, mais si l'adversaire sera de taille, en la présence des Patriotes de St-Eustache.



Pour me conduire toute la journée de dimanche à travers les dédales du Centre Olympia, et pour me présenter les divers joueurs et entraîneurs, Alain LAVIGNE, 13 ans, assistant-capitaine de l'équipe Bantam A de Repentigny, me fût d'un très grand secours. Merci Beaucoup. (photo J.D. Bunel)



Laurent KOSLOWSKY (pardon pour l'orthographe, si elle n'est pas juste) est, paraît-il, un grand champion; il fait partie de l'équipe du Québec au Base-ball. Très honoré de cette rencontre, au hasard d'une promenade,

Les
Galeries

rive nord



**Dites-le
à vos amis**

Cette semaine...
NE MANQUEZ PAS LES FAMEUSES

**DEMONSTRATIONS
DE KARATE (TAE KWON DO)**

Au centre du Mail JEUDI ET VENDREDI 19.00 HRES

SAMEDI 11.00 HRES, 12.30 HRES ET 1.30 HRES

Voyez le fameux professeur Guy Labatt, Ceinture Noire-2e Dan et ses 40 élèves vous donner des démonstrations de concentration, de précision, de cassage, et de technique d'auto-défense. Vous pourrez aussi étudier à votre aise les mouvements élémentaires, et les plus élaborés.

Ces démonstrations sont une courtoisie du Club Karaté de Repentigny.

92 NOTRE-DAME, 581-7284



aux Galeries

rive nord

ANGLE DE L'AUTOROUTE 40 ET BOULEVARD BRIËN

Il faut vous procurer vos billets de saison maintenant

Tous les sportifs savent pertinemment bien qu'une saison de hockey serait bien difficile à organiser sans le support financier des sportifs eux-mêmes. Cette année encore, les Olympiques Jr. de Repentigny comptent énormément sur le support et l'encouragement des amateurs de hockey pour mener à bien cette nouvelle saison qui débutera vendredi soir au Centre Olympia.

Dans un effort de renouvellement, plusieurs nouvelles figures font partie de l'organisation des Olympiques Junior de Repentigny et ceci devrait être une preuve du sérieux et du dynamisme de cette organisation qui peut ainsi recruter du bon personnel.

Alors, pourquoi ne pas encourager votre direction et vos joueurs en vous procurant vos billets de saison dès maintenant, et ce, en communiquant avec M. Camille Caletta au No. 581-3456. Par ce geste sportif, non seulement vous ferez preuve d'un grand esprit sportif, mais vous épouserez en même temps la cause du hockey junior et permettez à tous les jeunes qui jouent présentement dans le Hockey Mineur, de pouvoir ainsi espérer un jour, de pouvoir porter les couleurs des Olympiques Junior de Repentigny.

La direction des Olympiques et tous les joueurs comptent sur la collaboration et l'encouragement des amateurs de hockey afin de pouvoir continuer à représenter Repentigny dans cette compétition sportive.

Les Olympiques d'été nous ont procuré beaucoup de joie et de satisfaction, les OLYMPIQUES de Repentigny vous en promettent autant avec votre encouragement.

HOCKEY JUNIOR - HOCKEY MINEUR: On se rappelle que la semaine dernière le directeur-gérant, M. Georges Nivischuck faisait part d'un différent qui s'élevait entre la direction du Hockey Junior et celle du Hockey Mineur, présidé par M. Réal Jetté.

Aux dernières nouvelles, il n'y aurait rien de neuf sous le soleil dans le présent litige, chacune des parties restant sur ses positions. Le Club de Hockey Junior "Les Olympiques" demande de pouvoir posséder une équipe Juvénile comme club-ferme, moyennant une contribution de \$100.00 pour chacun des joueurs graduant junior, il en serait de même pour un joueur Midget. Le Club junior acceptant même de partager également la contribution du majeur avec la L.H.M.R. pour chacun des joueurs signés dans ce circuit. Le problème se situant au niveau des Midgets, pour lesquels le Mineur demande une rétribution de \$250.00 pour chaque joueur. Une affaire à suivre, puisque sans entente entre les deux directions, il devient impossible à un jeune de Repentigny de jouer dans sa propre ville.



Le hockey est fait pour tous

Quel âge ce grand garçon peut-il bien avoir? Peu importe, puisqu'il sait déjà très bien se tenir sur ses patins; il y a fort à parier qu'il deviendra un hockeyeur de première classe sous peu; n'a-t-il pas l'air sûr de lui? (photo J.D. Bunel)

Pourquoi acheter lorsqu'on peut louer n'importe quel appareil à prix dérisoire.



LAVEUSE DE TAPIS A LA VAPEUR AINSI QU'ADAPTEUR POUR MEUBLES



FLOTTER VOTRE CIMENT VOUS-MEME AVEC LA TALOCHEUSE BARTELL efficace aussi pour la finition de plancher de cave



AGENT STIHL AUTORISE

SABLEUSE A PLANCHER



COMPACTEUR (jumping jack)

Ouvert 6 jours du lundi au vendredi de 8h a.m. à 6h p.m. Samedi de 8h a.m. à 4h p.m.

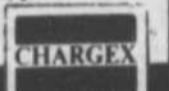

LES LOCATIONS L.G. INC.
OUTILLAGE & ECHAFAUDAGE DE TOUS GENRES
100 a, rue Notre-Dame CHARLEMAGNE 585-1221

LES FETES S'EN VIENNENT A GRAND PAS!
PROFITEZ DE NOTRE TRES GRAND CHOIX DE MONTRES ET DE BIJOUX

Plan mise de côté **VENEZ NOUS VOIR!**



Très bel assortiment de bagues pour hommes et dames

Dépositaires des montres
ACCUTRON
ACQUARTZ
BULOVA
CARAVELLE
TIMEX
CARDINAL
Nous remontons les bagues

Nous perçons les oreilles

Nous avons en magasin un grand choix de bijoux en or 10 et 14K.



enrg bijouterie desaulniers

24 ANS D'expérience en réparations de Bijoux et Montres
291 boul. Iberville (Place Chérier) REPENTIGNY 581-1800

Si tu penses que tu as un problème avec l'ALCOOL peut-être que nous pouvons t'AIDER
589-6600

LIVRAISON

BUFFET SOUS-MARIN
60 PLACE MARINA REPENTIGNY

581-6333

MALLETTE propriétaire

LES ENTREPRISES H.P. CARIGNAN INC.
DEPOSITAIRE DE PISCINES

Surfin Sun pools VOGUE

Avez-vous songer à votre toile pour l'hiver
CONSULTEZ-NOUS

ESTIMATION GRATUITE
589-4136

Grande réduction sur modèle de piscine hors terre. Dépositaire de foyer à prix modique.
975 BOUL. L'ANGE GARDIEN NORD L'ASSOMPTION

Membre de ACPQ

PHOTOS

Souvenirs des entraînements du samedi 25 septembre

L'Artisan était présent toute l'après-midi du samedi 25 septembre, pour suivre l'entraînement des différentes équipes de Repentigny de la Ligue de Hockey Mi-

neur; elles ne sont pas toutes définitivement formées, paraît-il, mais il va fort à parier que beaucoup de mamans et de papas seront contents de voir leurs en-

fants sur la photo-souvenir. Au fil de la journée, les équipes ont défilé, avec leurs entraîneurs; elles ont bien voulu se prêter à la traditionnelle pause.



Pee Wee C, entraîneur Monsieur Gauthier

(suite à la page 28)



Pee Wee



Pee Wee

Des activités de loisirs à la portée de tous à Repentigny

Depuis le début de septembre, le personnel du Service Des Loisirs de la Ville de Repentigny a mis au point, une programmation d'activités de Loisirs, tant culturelles que sportives qui sont à la portée de toute la population Repentignoise.

Cependant, il faut que les gens fassent maintenant l'effort de s'informer, de s'intéresser et de s'inscrire afin de participer aux différentes activités.

Depuis fort longtemps déjà, on accuse la Ville, de s'occuper que du baseball et du hockey, malgré que ce ne fut pas nécessairement tout à fait juste, que la réalité est tout autre et que la variété des activités tant sportives que culturelles est là, dans le cadre d'une programmation qui veut répondre aux besoins et aspirations des jeunes, comme des adultes.

Cependant, encore une fois, il faut rappeler aux gens intéressés, que toutes ces activités ne s'organisent pas seul, ou par le seul désir du personnel du Service des Loisirs, il faut collaborer à l'organisation de celle-ci. C'est pourquoi, nous demandons aux gens intéressés, dans le cadre des activités au programme, de communiquer avec le Service des Loisirs (581-8885) pour offrir leurs services comme personnes ressources, dans ces divers domaines.

C'est ensemble que nous pourrions bâtir un Service des Loisirs qui répondent le mieux aux besoins de chacun, jeunes ou adultes, hommes ou femmes.

Il faut également que la population soit consciente des argents qui sont investis par la Ville de Repentigny dans le secteur des Loisirs, et sache en profiter au maximum. C'est avec les ressources financières de vos taxes que ces activités sont organisées, donc, pourquoi ne pas en profiter et en faire profiter vos enfants.

Il ne faut cependant pas se surprendre, que pour participer aux activités de Loisirs Municipaux, il faille payer un léger coût d'inscription; cette notion visant à impliquer davantage le participant et permet une plus grande variété d'activités et surtout d'en maintenir la qualité.

Le Service des Loisirs, c'est votre Service c'est le Service qui veut se sentir le plus près des gens, mais, il ne faut pas que ce rapprochement soit seulement à sens unique, il faut également que les gens s'approche du Service des Loisirs, en y participant et en collaboration avec les responsables.

Sont à votre service, pour les activités culturelles Mlle Lucie Beaudry, aux sports, M. Réal Alarie, au secrétariat Mlle Johanne Perreault, à la direction Générale M. René Gauthier.

Depuis le début des inscriptions, des centaines de personnes se sont inscrites aux activités il demeure des possibilités, il faut vous informer au Service des Loisirs 581-8885 car après le 30 septembre, nous ne prendrons aucune inscription.

CHEV-OLDS
PRESENTATION
DES MODELES **77**

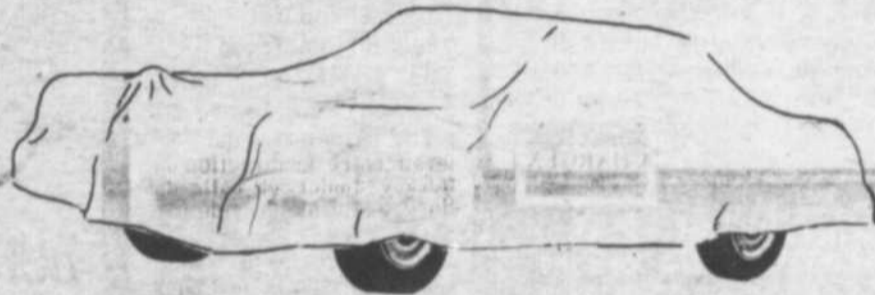

Découvrez le "monde de demain"
à compter du 30 septembre.

VOTRE CONCESSIONNAIRE CHEV-OLDS VOUS INVITE
A LA PRESENTATION DES MODELES 1977

A 19.30 HRES
JEUDI LE 30 SEPTEMBRE

**dumoulin
auto**

160

**L'ANGE-
GARDIEN**

L'ASSOMPTION

589-4717

866-4282 MTL.

VEUILLEZ CONSIDERER CETTE INVITATION COMME PERSONNELLE

(suite de la page 27)



Midget B J.-D.BUNEL



Pee Wee C P, "Les Canadiens", entraîneur Claude PA-QUIN



D'UN SEUL COUP DE TELEPHONE, JE PEUX VOUS SAUVER **\$500.00** sur une piscine creusée, acier vinyle.



Laurent Moreau
Président

VENTE-SERVICE-INSTALLATION
OUVRAGE GARANTI

Homme de service possédant plus de 15 ans d'expérience nous possédons tous les produits pour mettre à l'intérieur ou à l'extérieur de votre piscine tels que: produits chimiques, accessoires de patio... piscines hors-terre



LES PISCINES L'ASSOMPTION INC.
112 Joliette L'Assomption 589-3309



Pee Wee C P, entraîneur Yves CARRON



Pee Wee C P, instructeur Gilles SENECHAL

MAGASINS Firestone

MISE AU POINT ÉLECTRONIQUE

COMPRED: Bougies neuves, contacts d'allumage neufs, condensateur neuf, rotor neuf. Réglage du calage d'allumage et du carburateur. Vérification du chapeau d'allumeur, des câbles des bougies, de la bobine, de la valve de recyclage des gaz du carter, du filtre à air et du filtre de la conduite d'essence.

Mise au point par des mécaniciens licenciés utilisant l'outillage le plus moderne. Faites tourner votre moteur plus rond. Economisez de l'essence. Prix spéciaux pour voitures avec allumage électronique.

Le service soigné qui a placé Firestone au premier rang dans l'entretien des freins et du train avant. Pour le service d'entretien spécialisé, choisissez aussi les spécialistes du pneu.

**GARANTIE DE 6 MOIS
OU 6,000 MILLES**



\$26.88 \$32.88 \$36.88

PIECES & MAIN D'OEUVRE COMPRISES

En spécial chez Firestone
RÉGLAGE DES ROUES \$6.66 pour la plupart des voitures.
AVANT Voitures avec climatiseur ou barres de torsion: \$3.50 de plus. Pièces et pose en plus, s'il y a lieu.

Magasins
Firestone

164 Notre-Dame
REPENTIGNY
581-5150



1400 boul. St-Jean Baptiste
POINTE-AUX-TREMBLES
645-4541



Pee Wee C, Les Canadiens



Pee Wee B "Les Flammes" entraîneur Daniel THIFFAULT



Pee C P

Les petites annonces

TARIF

Une insertion de 20 mots ou moins \$2.00
Chaque mot additionnel: 0.05
Titre spécial: 0.50 en plus
Annonce encadrée: 0.50 en plus

3 FAÇONS DE COMMANDER

- 1) En venant au bureau
 - 2) Chez nos dépositaires
 - 3) Par la poste
- 172 Notre-Dame, Repentigny

HEURE DE TOMBEE LUNDI MIDI

* Payables d'avance

ON NE PREND PAS D'ANNONCE PAR TELEPHONE

à vendre

St-Gérard de Magella, bonne maison de 8 pièces, avec grand terrain de 155x185, garage double boisé en parfaite condition. \$33,000. (J.N.O.)

Maison neuve à Ste-Mélanie (8 milles de Joliette) 5-1/2 pièces avec sous-sol, chauffage électrique, bel emplacement. Tél. 1-889-2488 ou 581-8421 après 4 heures. (8-15-22-29)

A l'Assomption, maison 2 logements 211-213 Ste-Anne. Revenu \$2160. par année. 589-4579. (29)

Maison mobile 14x61 avec terrain 150x100 boisé toute installée. Domaine Papin. 589-5933. (29)

L'Assomption, bungalow 5 pièces, pierres et stucco, terrain 100x96 taxes \$300. prix \$18,000. 581-0220 Les Entreprises Repentigny Courtiers depuis 1959. (29-6-13)

L'Assomption, bungalow, 5 pièces chauffage électrique, sous-sol fini, 3 chambres, salon "idéal pour pensionnaires" garage, remise, terrain boisé taxes \$402.68 prix \$40,000. 581-0220 Les Entreprises Repentigny courtiers depuis 1959 (29-6-13)

Lachenaie, bungalow 1971 très propre, 5 pièces abri d'auto, terrain 134x90 prix réduit \$31,000. comptant \$2,000. Les Entreprises Repentigny courtiers depuis 1959. 581-0220. (29)

Repentigny, maison mobile meublée et isolée tous les services, prix spécial \$7,500. 581-0220 Les Entreprises Repentigny courtiers depuis 1959. (29-6-13)

Maison Style Canadien situé coin Lalonde et boul. l'Assomption à Repentigny. 581-7049. (29-6-13-20)

L'Assomption, maison genre suisse, 7 pièces, terrain 66x100 en parfaite condition \$35,000. 589-5023(29-6-13)

Repentigny, chalet fini clapboard vinyl 4 pièces, terrain de 160' façade par 60' profondeur, vue sur le fleuve 524-6763. (29)

L'Assomption, Chemin du Golf, 12 terrains, prêt à bâtir, 120' x 125'. Prix 0.25 du pied carré. Inf. 589-4220 M. Guy Perreault. (14 au - sept 29)

Terrain grandeur 86 x 100 à vendre au Domaine Ouellette, St-Gérard Magella. André Pion, 588-4102. (29-6-13-20)

Bungalow 5-1/2, abri d'auto, bien situé. Libre 1er juillet 1977. M.L.S. Pierre Venne, 354-2950, 589-5309. Des Rosiers, courtier. (29)

Mascouche: Bungalow style ranch, porte-patio. Transfert. \$34,500.00. M.L.S. Marie Charland, 354-2950, 645-1475. Des Rosiers, courtier. (29)

Terrebonne: Plusieurs bungalows neufs. Occupation immédiate. Financement 95% M.L.S. Pierre Venne, 354-2950, 589-5309. Des Rosiers, courtier. (29)

L'Assomption: 6 logements, 2x4-1/2, 4x5-1/2. Bien situés. Excellente rentabilité. Exclusif Pierre Venne, 354-2950, 589-5309. Des Rosiers, courtier. (29)

Pointe-aux-Trembles: Propriété détachée 5 logements. Bon revenu. Plusieurs rénovations récentes \$39,800. M.L.S. Pierre G. Lavigne, 354-2950, 256-0578. Des Rosiers, courtier. (29)

Pointe-aux-Trembles: Propriété 8 logements. Chauffage individuel. Bien situés. M.L.S. Pierre Venne, 354-2950, 589-5309. Des Rosiers, courtier. (29)

Etes-vous ambitieux, vous avez l'unique occasion de réaliser vos rêves. Grande maison avec résidence et restaurant, très bien située, grand terrain annex. Prix incroyable. Pour information Manuel Nicolau Durante, courtier. Bureau 253-3855, rés. 256-5700. (29)

Maison mobile Paramount, meublée ou non, 60x14, 4 appartements Style Colonial, Impeccable, bay window, 589-5827 après 6 hres. (22)

St-Gerard Magella, 1/2 heure de Montréal. Terrain 60 x 120, bord de l'eau en face de l'église: Comptant ou à terme, 589-3984. (29-6)

Maison Ste-Mélanie, 8 milles de Joliette, 5-1/2 pièces, sous-sol, chauffage électrique, bel emplacement aussi chalet et terrains à vendre. Pour informations: tél. 1-889-2488 ou 581-8421. (22-29-6)

Très bonne maison en bois, 7-1/2 pièces, 26 pi. car. pour démanagé. Patates d'hiver à vendre, Abreuvoir à porcs. 588-3116. (22-29-6)

St-Roch l'Achigan Village: Terrain beau coin, 588-2603. (22-29)

Maison: 54 Gaudreau, Repentigny, presque meublée, tapis mur à mur ainsi que draperies. Arbres matures, à 2 rues du Centre d'achats & Hôpital. 581-3660. (29)

St-Roch l'Achigan Village, maison 2 étages, grand bas 6-1/2 pièces, haut 2 logements, 3 pièces. Terrain 75x150. 588-2603. (22-29)

Set de salon Contemporain moderne brun 3 morceaux, propre \$125. 581-1207. (29)

Mini-laveuse très bon prix, après 4 hres, 581-8002. (29)

A bas prix, matelas neufs et sommiers, toutes les grandeurs, aussi meubles de toutes sortes. S'adresser 230, rue Lanoue, Repentigny, 581-3583. (J.N.O.)

Poêle électrique combiné à l'huile 220, bonne condition 588-2080. (29)

Divan, lit, bureaux chambre enfant, TV couleur \$250, coffre cèdre, stéréo, fauteuil pivotant, armoire métal, lampe, chaise vanité, chaise berçante enfant 589-5367. (29)

Set de salon, 3 morceaux, divan, lit et 2 fauteuils, prix à discuter 589-3983. (29)

Laveuse et sècheuse automatique, poêle électrique, set de cuisine, 581-4029. (29)

Mobilier de salon complet style contemporain, incluant sofa, chaise, 2 tables de coin, table à café, bahut, 3 cadres, lampe. Comme neuf, aussi rideaux et couvre-lit de bébé. Prix à discuter, 581-5129. (29)

Lit continental 3/4 avec tête blanche capitonnée, \$75.00. Machine à coudre neuve avec cabinet, noyer, 581-8909 de 8 hres à 11 hres a.m. (29-6-13)

Sècheuse, bonne condition \$75. Réservoir à l'huile, 200 gallons \$65. Fournaise très propre pour 5 appartements \$30. 589-5742. (29)

Particulier

Canadien fait à la main, set de salon 2 mcs. Set de cuisine 7 mcs. 581-3405. (15-22-29-6)

A qui la chance? Set de cuisine canadien 2 mois d'usage de marque "Victoriaville" en excellente condition, seulement sur appointement. 589-5647. (J.N.O.)

AUBAINE

Machines à tricoter neuves et usagées, laine Phildar, Aronille, Phantex, Encadrement macramé, laine en cône, cours de crochet, cours sur machine à tricoter. Denise Lavoie, 16 de l'Église, Repentigny, 581-3657. (25-1-8-15-22-29)

Auto Ford XL 1970, moteur, transmission, différentiel, parfaite condition, \$300.00. Tél. 589-3686 entre 5 et 7 hres du soir. Ville de L'Assomption. (22-29)

Particulier

A très bas prix, Pontiac 1970 Strato-Chief, 350 cc. automatique, toll rigide, servo-freins, servo-direction, 2 portes, radio. 581-1032. (29)

Austin Marina 1972, prix à discuter, 589-3581 après 6 heures. (29)

Pinto Runabout 74, particulier, excellente condition, 25,000 milles, automatique, \$2,000. 581-0313. (29)

Nova 68, 6 cyl. automatique, propre, mécanique A-1, \$850. 581-2454. (29)

St-Roch l'Achigan: Maverick 71, en bon état, pneus d'hiver en surplus. Condition acceptable. 588-4149. (29-6-13)

Plymouth Duster GCYL 1973 très propre. Pour information communiqué à 585-0632 M. Pierre Binette. Prix \$1700.00. (15-22-29)

Ford 1952, mécanique originale, parfaite condition. Prix à discuter, 581-0209. (22-29)

Oldsmobile Delta 88, 1975, 4 portes HT automatique, 8 cyl. 400p.c. 586-1497. (29)

Plymouth Road Runner 1975, 36,000 milles, pneus radiaux, radio am-fm 585-1313. (29-6)

Pinto 1972, très propre, excellente condition, mécanique, toute offre raisonnable considérée. Après 18h. 581-5291. (29)

Camaro 73, 350, 2 barils, très bonne condition. Prix \$2,400. 580 Notre-Dame, Repentigny. (29)

Chevrolet Impala 72, 4 portes, pneus neufs à l'avant "Pirelli" 581-6683. (29)

Cortina 70, automatique, 2 portes excellente condition, \$500. Dodge Polara, Station Wagon 70, 2 sièges, porte-bagages, 589-5367. (29)

Station Wagon, dodge Monaco 1976, 8,000 milles encore sur garantie, comme neuf, le jour 581-5750, soir fin de semaine 581-3883 demandez M. Deslauriers. (29)

Toyota Corolla 1600, 1973 \$1,300. 589-5486. (29)

Dodge Dart Sport 340, 49,000 milles. Peinture neuve très propre, siège baquet console prix à discuter, 589-4427. (29)

Mag Wheels et pneus 660x14, bon état prix à discuter, 581-0655 après 6 hres p.m. (29)

Quatre (4) Michelins ZX175-14 d'été; 16,000 milles d'usage: \$100. 589-6825 après 6h. (29)

Skiroule 440, bonne condition après 6 hres, 589-3650. (29)

Grand choix fourniture macramé, abat-jour et petit point. Danielle Pelletier, 32 Terrasse Villebon, Rept 581-8287. (22-29-6)

Commerce vêtements de maternité, clientèle établie depuis 11 ans, très bon revenu pour maison privée. S'adresser Mme J. Desrosiers, 589-3726, 581-2280. (22-29)

Bois de foyer, Mariel Perrault, St-Roch de l'Achigan, 588-2859, appelez après 5 hres. (22-29-6)

Bois de foyer sec 100% érable ou bois franc mélangé, 12" et 16", faisons livraison, 223-6860. (15 sept au 6 janv)

Bois de foyer à vendre, 588-3567. (22-29)

BOIS DE FOYER

bois de poêle, bois d'allumage, Roger Chicoine, 55 Roy, St-Sulpice. 589-6752. (Du 11-8 au 13-10)

Lot de chassis en parfait état, 589-4650. (J.N.O.)

Terre & pierre etc. (pas de bois), communiquer 581-2017. (22-29-6)

Enseigne commerciale lumineuse, 5' x 2', \$100.00. 581-8535. (15-22-29)

Pompe turbine Viking, entrée et sortie 2" avec transmission actionnée par moteur à gaz Wisconsin, très bon ordre, 581-3159, après 5 hres. (15-22-29)

Cèdre à haies, conifères, arbustes, arbres, estimation gratuite, condition de paiements facile, 589-3089, soir 589-4611. (25-1-8-15-22-29)

Système de chauffage à l'huile, 6 bouches d'air. Réservoir de 200 gallons compris. Aucune offre raisonnable sera refusée, 588-2873. (j.n.o.)

Table de ping-pong, 5/8 épais. Pieds acier à charnières, se pliant; roulettes pour déplacement facile. 5x9 réglementaire \$50.00 581-6359. (29)

Charrue hydraulique, 3 raies comme neuve, bois franc de foyer. Livraison gratuite 588-2844. (29-6)

balayeuse électrique G.E. toutes accessoires compris, bonne condition 588-3176. (29)

Kawasaki 175 cc., 1975, acheté en 76, 5,000 milles, garantie, 581-4779. (29)

Moto-neige Eltigr 440 Free Air comme neuve, 586-2075. (29)

Terra Jet avec pelle et portebagage, 581-7788. (29)

Tapis Turquie 7' x 12' haute qualité, vert foncé, comme neuf. Patins Daoust homme gr. 11. Draperies brocade mur à mur, orange, doré, doublé. TV couleur 21", modèle cabinet. Le tout en bonne condition. 589-6157. (29)

Balance de magasin, tissus à la verge, fermetures éclair, boutons, etc. 585-0179 ou 581-3000, 68 Léonie, apt 3, Repentigny. (29)

Electrolux 2 moteurs \$90.00. Téléphonez avant 10 hres a.m., 581-0945. (29-6)

Sacs à vidanges 26x36, 200, \$10.00. Attention spécial, savon lessiveuse automatique, 25 lbs \$7.00, 50 lbs \$13.00. Papier de toilette 96 rouleaux \$13.00, Mme Noel, 589-5295. (15-22-29-6)

Herse à disque, 28 disques portée et cultivateur, 29 dents à vendre à bas prix très bon état, 588-3706. (29-6-13-20)

Robe de mariée 12 ans en brocard de dentelle garnie de marabou avec chapeau, manchon. Manteau court cuir 11 ans 588-5607 après 5 hres. (29)

2 robes longues 9-10 ans, 2 paires de patins Baeur homme, 1 p. 9-1/2, 1 p. 11. Bicycle 10 vifesses garçon. Mobilette, 585-1830. (29)

Manteau cuir dame long, tan doublure amovible 15 ans. Habit de ski dame 10 ans, 2 paires patins garçons bawer 5 1/2 - 6 1/2 581-0228 après 6 hres. (29)

Articles de bébé, 588-3051 (29)

Très beau linge pour fillette comme neuf, 0 à 3 ans, 581-8543. (29)

Articles de bébé, 581-9645. (29)

Petit chien de maison propre, 1 an pése 4 1/2 livres très douce pour enfant, 1 fox terrier blond roux à bas prix. 588-2948. (29)

Caniche blanc, prix à discuter, 589-4803. (29)

Chat persan blanc, pure race, adulte. Prix modique, 581-7893. (29)

3 Beaux caniches abricot, pure race (toy) avec pique, 2 mois, 581-6947. (29)

ANIMAUX DOMESTIQUES, Colliers, St-Bernards, Labradors, E-pagneuls, Airedales, Fox, Weimaraners, Samoyedes, Caniches, Poméraniens, (enregistrés) Claudi Pilon, 1620 Notre-Dame, St-Sulpice, 589-3928 (depuis 1927). (J.N.O.)

à louer

Repentigny, coin rue Notre-Dame et Aqueduc, magasin à louer, 589-4657-585-0414. (25-1-8-15-22-29)

A Repentigny: Bachelors meublé, 4 pièces près Ecole Régionale J.B. Meilleur. Occupation immédiate, 581-0475, 581-4480. (22-29)

Maison Mobile 14x68 à louer meublée au complet \$250. par mois. Dans le Domaine Papin, St-Gérard, 588-4392. (29)

MOTEL - CHAMBRE A LA SEMAINE avec cuisinette \$18⁰⁰ ET PLUS
disponible à la journée \$8.00 et plus

Stationnement discret

Flambeau MOTEL

890 Notre-Dame Repentigny

POUR MIEUX VOUS SERVIR

NOUS SOMMES DEMENAGES AU
231 rue Notre-Dame Repentigny
(COIN BONAVENTURE EX STATION BP)

Location d'outils
pour toutes les occasions

AGENT AUTORISE



Ramasse-feuilles



en vente Tracteurs de 5 à 16 forces



Moto-culteur



Sete mécanique

Vente et réparation d'outils de tout genre

Centre de LOCATION de l'EST
231 rue Notre-Dame Repentigny (coin Bonaventure) 581-2462

Logement 1 1/2 pièce à St-Paul l'Ermitage 585-0167. (29)

A L'Assomption, 6 bureaux avec grand stationnement pour professionnels ou autres sur le boul. L'Ange-Gardien, 589-4283. (29)

L'Assomption, chambre à louer pour homme permis de cuisine, bon chez-soi. Tranquille \$15.00 par semaine, tout fourni, lingerie, s'adresser 524 St-Etienne L'Assomption (29)

Location de pépinière, nivelage, coupe d'eau, driveway, désignement Laval Gauthier, 1978 rue Jean-Pierre, St-Paul l'Ermitage 581-8002. (29 au 17-10)

Repentigny, logement, bail se terminant le 1er juillet 77, 4 1/2 moderne, chauffé, stationnement avec prise de courant \$148.00 par mois, 585-2423. (29-6)

Domaine François, Ste-Julienne 1794 Dupont. Cottage partiellement meublé cuisine 2 chambres, salon, cave terrain paysagé, bord du Lac (assez spécial) références \$125. Libre 581-0204. (29)

Local Commercial s'adresser à 667 Notre-Dame, suite 201, 581-5751 ou 581-5750. (29)

Repentigny chambres \$18.00 et \$20.00 par semaine, 18 Léonie, près Pont Le Gardeur, entrée privée, Mme Grenier, 581-4042. (29-6)

St-Paul l'Ermitage, 3 pièces chauffées, libre, 581-4155. (29)

Charlemagne: Demi sous-sol, 3-1-2 libre 1er novembre, personnes d'âge mûre de préférence, 585-1664. (29)

Demande à louer Erablière, C.P. 1446, l'Assomption. (22-29)

Travail à temps partiel à domicile pour gens sérieux, aucun investissement ni aucune expérience possible de \$1,000. par mois, 589-4157 (22-29)

Couples demandés, pensionné ou d'âge moyen pour s'occuper de Salon Funéraire pour Montréal et les banlieues. Inf. 581-6876, Yvon Champagne. (8-15-22-29)

Absolument besoin

3 Hommes (ou femmes) temps plein, 2 temps partiel, pas d'expérience nécessaire, 18 ans et plus, possibilité de \$6.75 hres Auto, 581-6480 de 9 hres a.m. à 9 hres p.m. Il n'y a pas de porte à porte. (j.n.o.)

Hommes et femmes, offrons travail intéressant dans notre paroisse avec possibilité de \$4.50 et plus de l'heure à temps plein ou partiel N'attendez pas donner votre nom dès aujourd'hui en écrivant au: Gérant du personnel, C.P. 125 Joliette. (22-29-6-13)

Hommes ou femmes, gagnez \$1,000. d'ici Noël dans vos temps libres, en vendant dans votre paroisse les fameux produits Fuller Brush. N'attendez pas pour plus de détails et recevoir notre catalogue en couleur contactez dès aujourd'hui Robert Leblanc, gérant des ventes, 183 Boucher, Joliette, 759-1025. (22-29-6-13)

Ferme demandée

1 culture sans animaux, 100 arpents et moins, particulier, soir 581-1969. (29-6)

Mécanicien de carte B, homme à tout faire âgé de 25 ans et plus Demandons références ancien employeur. Paquette Auto Ltée, 684 boul. l'Ange-Gardien, L'Assomption, 589-5666. (29)

Recherche travail général de bureau le soir ou le samedi à domicile de préférence. Après 5.00 p.m., 223-2866. (29)

Cherche logement 4-1/2 ou 5-1/2 non meublé à Repentigny dans Duplex ou maison unifamiliale, 581-8714 après 6 hres. (29)

Prendrais 2 passagers pour la Floride, départ après le 1er novembre s'adresser 311 Point du Jour Nord l'Assomption. (29)

Demande personne fiable pour garder 2 enfants chez-moi, 4 ans et 6 ans 3:30h à 11:30h, ou 4h à minuit Repentigny, 581-9621. (29-6)

Gardiennage demandé à la maison, 4 enfants dont 2 à l'école, 2 jours par semaine 8h à 5h, \$11.00 par jour, 581-7038. (29)

Secrétaire demandée - âgée de 35 ans et plus - bilingue - cinq (5) jours par semaine - S.V.P. appeler P. Lorrain à 581-9171, en semaine, entre 1.00 et 2.00 p.m. pour fixer rendez-vous. (29)

Désire gardienne 8-1/2 hres à 4-1/2 hres 2 jours par semaine et/ou 3 soirs par semaine, 585-0809. (29)

offre de services

Aimerais garder enfants de 1 à 5 ans à la semaine avec expérience. S'adresser à 586-1450, Lavaltrie. (22-29-6)

Repentigny garderais enfants de 1 an à 5 ans, 581-6249. (22-29)

Je désire faire ménage dans maison privée, 581-6546. (22-29)

LOCAL COMMERCIAL A LOUER

215 Notre-Dame
REPENTIGNY

J. ROBILLARD

581-0749 jour
581-3664 soir

AAMCO TRANSMISSIONS

recherche des

MECANICIENS rebuilders

Pour sa succursale de St-Léonard

- Travail en permanence
- Très bon salaire
- Très bonnes conditions de travail exigeons: grande expérience, ponctuel, honnête, sérieux.

5465 METROPOLITAIN EST
TEL. M. YVON 642-2930.

LA DISTRIBUTION

DE NOTRE JOURNAL

EST EFFECTUEE
HEBDOMADAIREMENT

PAR CANDISCO
326-5160

PREVENEZ LA NEIGE

FAITES VERIFIER
VOTRE SOUFFLEUSE
BOULAY SERVICE

224 Notre-Dame
REPENTIGNY

581-2247



COMMIS DE PIECES

2 à 3 ans d'expérience
principalement dans produits
Chrysler. Agé d'au moins 21 ans.
575 rue Masson, Terrebonne.

S'adresser à ANDRE LEROUX
GARAGE ERNEST LEROUX INC.

471-4111

on demande

Représentants(es)

Demandés dans les appareils électriques, temps plein ou partiel, possibilité entre \$100. et \$300. par semaine. Auto nécessaire, 581-2660, de 9 hres a.m. à 9 hres p.m. Il n'y a pas de porte à porte. (j.n.o.)

Désire voyager Repentigny, Place Victoria ou station Métro. Travail à domicile. (29)

Bonne coiffeuse temps plein, Place Repentigny, 581-2990 ou 581-8535. (15-22-29-6)

A LOUER EDIFICE A BUREAU

La Caisse d'Etablissement de Joliette
756-8002 ou 756-8903
Courtier permis no: 12547

Une carrière dans un HEBDO

L'Association LES HEBDOS DU CANADA est constamment à la recherche, pour ses hebdomadaires, de:

- * JOURNALISTES
- * MAQUETTISTES
- * PUBLICITAIRES
- * EMPLOYÉS D'IMPRIMERIE

Si vous êtes intéressé à faire carrière dans une entreprise de presse locale ou régionale et si vous êtes disposé à travailler n'importe où en province et, parfois, en dehors du Québec, communiquez avec nous. Adressez votre demande et votre curriculum vitae (de préférence avec votre photographie) à:

LES HEBDOS DU CANADA,
2030, Boul. Père Lelièvre,
Québec 8.

Seules les demandes écrites seront considérées. Il est inutile de se présenter en personne.

AVENDRE

923.- L'Assomption

Cottage de 6-1/2 pièces. Sous-sol fini. Chauffage électrique. Très propre. Terrain paysagé.

923-1.- L'ASSOMPTION

Cottage de 7-1/2 pièces. Très propre. Beau terrain. Garage et jardin. Prix \$29,500.00.

930 - ST-PAUL DE JOLIETTE

Bungalow de 4-1/2 pièces. Terrain de 100' x 148'. Prix aubaine - \$25,000.00.

1633 - JOLIETTE

Maison à revenus 7 logements bâtie en 1971. Très propre. Revenus de \$12,540.00. Bon placement.

1660 - JOLIETTE

Maison de 21 appartements. Tout meublé comme foyer d'hébergement. Système d'alarme. Terrain 200' x 200'.

2145 - VAUCLUSE

Garage tout équipé pour mécanique, peinture & déboussage. Idéal pour vendeur autos usagés. Grand terrain. Prix \$35,000.00.

2148 - JOLIETTE

Commerce centre-ville: banbou, rotin, exclusif. Bon chiffre d'affaires et bons revenus.

4135 - ST-ROCH DE L'ACHIGAN

2 chalets sur terrain de 100' x 750'. Meublés. Prix \$15,000.00.

938.- BANLIEU DE JOLIETTE

Maison style Richelieu de 12' x 56', meublée avec ou sans terrain. Très propre. Bonne valeur.

3529.- L'ASCENSION

terre à bois de 65 arpents. Prix \$10,000.00 rivière l'Assomption maison mobile Richelieu de 14' X 56'. Meublée avec ou sans terrain. Très propre. Bonne valeur.

940.- STE-BEATRIX

maison style canadien de 5 1/2 pièces, 1 1/2 étage. Terrain borné par la rivière. Paysages magnifiques. Emplacement de rêve.

943.- JOLIETTE PLACE VERSAILLES

Joli bungalow de 5 1/2 pièces. Terrain 68' X 100' paysagé, clôture en cèdre. Possession immédiate. Cause transfert. Quartier résidentiel.

1664.- JOLIETTE

Maison à revenus 2 de 5-1/2 pièces 3 restaurant au sous-sol. Coin de rue. Bonnes conditions.

2153.- ST-GERARD DE MAGELLA

Entrepôt de 30' x 200'. Terrain de 150' x 270'. Chauffage air chaud, possession immédiate.

1611.- JOLIETTE

Rue Gouin, maison 2 logements de 5 1/2 pièces. Revenus de \$2,600.00. Quartier résidentiel.

3535.- LAC TORO

St-Michel, 2 lots de 4 1/2 arpents X 1 mille de profondeur. Chasse & Pêche.

2154.- STE-BEATRIX

Terrain de camping de 85 arpents. Tout est prêt à opérer. Lac naturel, montagnes, 600 roulettes, etc... Conditions de financement.

3534.- STE-MELANIE

Domaine de 115 arpents avec montagnes, ruisseau, boisé. Possibilité de diviser en deux parties. Bonnes conditions.

Adressez-vous:

M. GERARD ROBERT
759-0639

2151.- ST-ROCH

Edifice commercial centre du village avec salle d'exposition au deux étages. Logement attenant de 6-1/2 pièces renouée en 1974. Fait le voir.

933 - L'ASSOMPTION

Bungalow en brique bâti en 1963, terrain 110' x 200', 9 pièces, foyer, piscine, garage. A vendre pour achat de commerce.

2134 - COMMERCE

Epicerie-dépanneur licenciée située à l'Epiphanie. Très bon chiffre d'affaires.

2722 - FERME

57 arpents située rang ruisseau St-Jean à St-Lin.

1651 - L'ASSOMPTION

Commerce de dépanneur avec logement de 5-1/2 pièces plus 1 garage loué à \$215.00 par mois en plus un autre logis loué \$85.00 par mois.

Adressez-vous:

M. EUGENE ALLARD
759-2367

En plus de la vente et l'achat de propriétés, nous avons aussi le service de location; alors n'hésitez plus, fiez-vous à nos experts, adressez-vous à:

LA CAISSE D'ETABLISSEMENT DE JOLIETTE

368 Chemin des Prairies, Joliette
756-8002 ou 756-8003

COURTIER PERMIS NO: 12547

Voulez-vous faire finir votre sous-sol, armoires de cuisine, vanité, etc. Menuisier, ébéniste, information 581-6313. (21-28)

Garderais enfants à la journée du matin au soir chez-moi. Demeure à l'Assomption 589-3090. (29)

Garderais enfants de 2 à 5 ans à la journée. Domaine Papin, St-Gérard 589-4879. (29-6)

Discothèque Mobile "Stéréo Music Tempo" pour soirée dansante, mariage, réception, etc. Belle musique. Réservation: 581-4972 Jeannine & Maurice (29)

Garderais 1 enfant de 0 à 5 ans du lundi au vendredi, Mme Wagner, 99 rue Rondeau, L'Épiphanie, 588-4143. (29)

Réparations

Y. Martel Construction, rénovation, spécialiste sous-sol, carport, garage, clôture de tous genres. Maison à vendre, 581-2508 entre 5 h et 7 h (J.N.O.)

Pour la réparation de votre machine à coudre, consultez des spécialistes, estimation gratuite à domicile, 255-3421 ou 351-1300 (J.N.O.)

Réparation machines à coudre toutes marques, estimation gratuite à domicile, Léo Jussaume, l'Assomption 589-3554. (15-22-29)

divers

Cours de crochet pour débutante, jour et soir. Pour inscription, 581-8817. (29)

Cours de piano, méthode classique une heure par semaine, 581-6855. (29-6)

Musique intérieure, lumière qui te guide dans la créativité, entre en contact avec le ECK. Dépliants d'information 521-6518. (29)

A VENDRE

Patates nouvelles
10 lbs - 20 lbs - 50 lbs
directement du producteur
Au prix du gros
(Pour provisions)
Ferme M.R. Kay,
361 Pointe du jour Nord,
L'ASSOMPTION 589-5988
589-3566

Avon

Voici l'occasion rêvée de gagner de l'argent grâce à un travail à temps partiel. Prêt de chez-vous (liste de clientes). Composez 581-5547 ou 581-3436. Pour plus de renseignements.

DAVID LORD LIMITÉE

LÉGUMES EN CONSERVE • CANNED VEGETABLES

Nous sommes intéressés à louer des terres ou parties de terres pour la culture de légumes destinés à la mise en conserves.

Si intéressés, appelez à 589-5617 entre 9 h. et 5 h.

DAVID LORD LIMITEE
901 ROUTE 48 L'ASSOMPTION

Encan

Dimanche le 3 octobre à 1 h 30 au 482 Ste-Marie, Lanoraie, sera vendu 75% antiquité. Pierre Couture, encanteur licencié. Inf. 887-2509. En cas de pluie, remis au 10 octobre. (29)

Boutique de laine Française, ouvert à compter du 20 septembre 1976, 518 St-Joseph, Ville des Laurentides, 223-3029. Laine à la livre. Tout pour Artisanat. (29-6)

Flûte Traversière, clarinette sax. Cours inf. 581-0287. (8-15-22-29)

M. Collins Eng.

PLANCHERS

Sablage de planchers de bois franc
Finition plastique
Estimation gratuite
Ouvrage garanti

581-9037

AMEUBLEMENTS

ANDREA

2615 ST-CHARLES
LACHENAIE
471-4163

SPECIALITES

- MATELAS-MEUBLES NON PEINTS
- TISSUS A LA VERGE ET A LA LIVRE

NETTOYAGE

TAPIS ET DIVAN

A LA VAPEUR

(Extraction par eau chaude)

A DOMICILE OU EN ATELIER

ALLONS CHERCHER ET LIVRONS

Estimation par téléphone

G.N. SERVICE INC.

581-1466

A VENDRE

MLS

Fiduciaires

de la Cité et du District de Montréal

COURTIERS

253-1720

FINANCEMENT

1ère HYPOTHÈQUE

JUSQU'À 95%



1° BUNGALOW:

Bungalow 6 pièces, 3 chambres coucher, construction 1972, salle familiale avec foyer, chauffage électrique, terrain clôturé, cabanon, impeccable.
MLS, MICHEL LACHAPPELLE, 253-1720.



2°

Avons besoin urgent de propriétés dans votre secteur pour vente rapide.
DEMANDEZ JACQUELINE TREMBLAY, 253-1720, 642-9695.

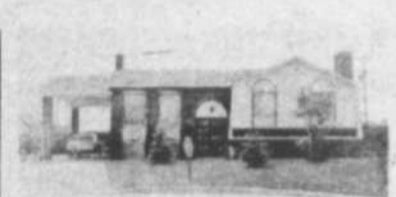

3° MASCOUCHE

Bungalow détaché, brique, 5 pièces, abri d'auto asphalté, sous-sol isolé, foyer naturel. Grand terrain gazonné, clôturé, condition impeccable.
MLS, J.O. TREMBLAY, 253-1720, 322-1678.



4° REPENTIGNY:

Superbe bungalow 6 pièces, avec salle à diner séparée, 3 chambres coucher, tapis mur/mur, sous-sol semi-fini avec grande salle familiale, possibilité bachelor car selon et une chambre terminée. Terrain clôturé, rue résidentielle, près dépanneur.
MLS, SYLVIE CARON, 253-1720.

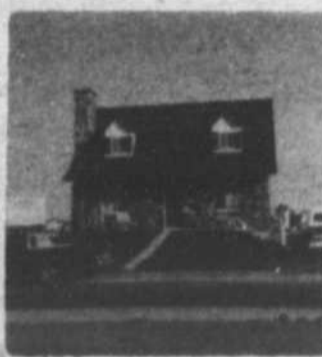

COTTAGE CANADIEN

Construction selon vos goûts avec salle à diner, foyer en pierre des champs, chauffage électrique. Choix de terrain boisé ou non.
EXC, INF. SYLVIE CARON, 581-0611.



Bungalow construction 1955, 5-1/2 pièces, 3 chambres, sous-sol fini, garage séparé, terrain 50 x 95 paysagé, cabanon, etc. Impeccable.
MLS, INF UBALD CHALIFOUX, 253-1720, 645-5678. 7°

8° RESERVE POUR VOTRE PROPRIETE



9° LACHENAIE

Bungalow 5 pièces, 3 chambres coucher, construction 1974, terrain 60 X 100, secteur résidentiel, à voir.
MLS, SYLVIE CARON, 253-1720.

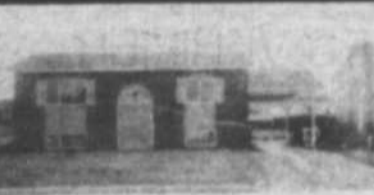

10° BANLIEUE EST:

Bungalow construction 1974, chauffage électrique, grand terrain, patio, antenne TV, bien situé, hypothèque 9 1/2%, à louer possibilité d'achat, cause transfert.
MLS, SYLVIE CARON, 253-1720.



11°

Joli bungalow 6 pièces, 3 chambres à coucher, salle à diner avec porte vitro, céramique dans cuisine, salle familiale avec porte patio. Grand terrain clôturé, abri d'auto, à voir.
MLS, SYLVIE CARON, 253-1720, 581-0611.

12° TERRE A VENDRE

Repentigny, 84 arpents pour construction domiciliaire, école régionale, hypothèque à négocier avec propriétaire.
MLS, MICHEL LACHAPPELLE, 581-0611



13° ST-COME

Chalet 4 pièces, meublé, fini clapboard de masonite, chauffage électrique, 200 pieds du lac Clair, beau terrain.
MLS, REJEANNE TRUDEL, 253-1720, 352-3806.



14° LACHENAIE

Bord de l'eau, luxueux bungalow avec très grand terrain piscine extérieure, construction en marbre blanc, porte patio, salle de jeux avec foyer, faut voir, faut vendre, cause mortalité, accepterais offre.
MLS, J.P. MICHAUD, 253-1720, 259-0668.

15° POINTE-AUX-TREMBLES

Cottage construction 1972, 5 pièces, planchers en marquetterie, porte patio dans cuisine, porte aluminium, petit comptant, prix demandé \$26,500.
MLS, JACQUELINE TREMBLAY, 253-1720, 642-9695

Le «TRUST» de la Banque d'Épargne

Victoire des Pee-Wee de Repentigny sur Montréal-Nord

C.R.R.
VENTE-REPARATIONS

Pièces - meubles - bancs - chaises - acc. pour toutes les marques



G. Beauchêne prop.
AFFILAGE DE CISEAUX
316 A Notre-Dame
REPENTIGNY
581-6405



L'Equipe au grand complet, avec son entraîneur.

C'est par un score de 5 à 4 que l'équipe Pee Wee de Repentigny eut raison de Montréal-Nord, catégorie Inter-Cité. Les buts furent marqués par le numéro 9, Marco GUAY, le numéro 11 Sylvain BOURGEOIS, le numéro 6 Stéphane THOUIN (2 buts) et Sylvain COURTE-MANCHE. Bravo à tous.

photo J.-D. BUNEL

REFRIGERATEUR,
POELE, CONGELATEUR

Réparation Service
J.G. Service

M. Jean-Guy
Whittom

581-4825
363-5246

ASPIRATEUR A VENDRE

Hoover, Compact, Electrolux, Filter Queen, \$10.00 et plus.
Sacs et réparation pour toutes les marques.

472C, Notre-Dame Repentigny

581-2660

AMENAGEMENT ET ENTRETIEN PROPRIETES,
pelouses, haies, taille et fourniture arbustes tous genres, conifères, gadeliers alpins et à fruits, etc.
Robert Burdet, paysagiste-pépinieriste.

321-8227

ENCAN

mardi le 5 octobre à 11.30h., à l'ancienne propriété de M. Conrad Tessier, no 3121 rang St-Martin, Ste-Elizabeth, Co. Joliette, pour M. Laurent Rainville.

SERA VENDU: un troupeau d'animaux Holstein, croisé, clair de test fédéral, comprenant: 69 têtes dont 30 bonnes jeunes vaches; une vèlée de 2 mois; une sera fraîche de 15 jours; 37 en différent temps de l'année; 2 taures vèlant en novembre; 2 taures vèlant en décembre; 2 taures vèlant en janvier; une non saillie; 13 taures de 1 an et plus, non saillies; 8 génisses de 6 mois; taureau de 6 mois; taureau de 2 1/2 ans de choix, très bon reproducteur; 3 chaudières de trayeuse de Laval, sur pulsation élect. avec saut-pas et compresseur de Laval, no 76, comme neuf; tuyauterie; bulk tank De Laval, 4700 lbs; breuse élect.

MACHINERIE: tracteur Int. 434, gaz, avec loader; tracteur Int. W6, très bon état; tracteur Cockshutt, no 40, modèle 1960, avec hyd., sortie d'huile, en très bon état; 2 tracteurs Massey Ferguson 2085; charrue Int., 3 versoirs, hyd. 12 po.; charrue 3 versoirs, trainante; charrue hyd., 2 versoirs; herse à roulettes, 20 disques, hyd.; herse à roulettes, 32 disques, Oliver, comme neuf; charrue à rigole, hyd.; charrue antique; semoir 13 disques; épandeur à fumier, 175 minots, Massey Ferguson, commandé par P.T.O.; épandeur à fumier, Int., 90 minots; niveleuse hyd.; faucheuse Massey Ferguson, 7 pi, nouveau modèle; faucheuse Int., 7 pi., C28; faucheuse conditionneuse, New Holland, 9 pi, no 469, nouveau modèle, flottant; râtelier de côté, semi-portée, Farham; râtelier de côté, Massey Ferguson, Hyd.; presse Massey Ferguson, à la corde, no 5, très peu usagé; monte-balle 32 pi., avec moteur; chargeuse à balle sur le champs, Pupp, de marque Allied; moulin à marteau, Case, sur roues, très bon état; faugeuse Fox, un rang à blé d'inde, avec barre de faux; projecteur à blé d'inde Fox, grande table; voiture Dion, 16 pi, 3 rabatteurs, capacité 12 tonnes, neuve de 1975; plate-forme 20 pi., neuve, pour gros wagon; 5 voitures 4 roues, avec plate-forme; souffeuse à neige, Econo Blow, modèle 6, neuve de un an; 2 pelles à terre hyd.; 2 vis grain, 4 et 5 po., 20 et 24 pi.; réservoir à eau chaude; bassin de lavage 2 cuves; chauffeuse au gaz propane; nettoyeur d'étable, 160 pi. de chaîne, de marque Idéal; quantité de carton; charriot ensilage et moulu.

ATTENTION: sera vendu une génératrice 15000 watts, sur remorque; cultivateur sur roues, 10 pi.

Attention sera vendu 5000 balles de foin; quantité de berrils; 400 perches de cèdre. Sera vendu aussi un petit tracteur à gazon, Massey Ferguson, modèle 1975, 8 forces, coupe de 32 po., neuf de 3 mois. Le tout sera vendu sans réserve ainsi que tous les outils du hangar.

CAUSE: terre vendue
CONDITIONS: argent comptant ou prêt de banque accepté

INFORMATION: 514-753-7482 ou Georges Etienne Leblanc, enc. lic., St-Barnabé Sud, Co. St-Hyacinthe.
Tél.: 792-3595

Il y aura cantine sur les lieux. Si vous désirez faire encan, réservez votre date tôt.

Arboit, seule équipe encore incincible

Le Club Arboit a vaincu les Roulottes Gagnon 3-1

pour ainsi se hisser seul en tête du circuit Souigny; Normand Laforêt, Jean Vincent et Réjean Roussil ont marqué les buts des vainqueurs tandis que Rosaire Martel a évité le blanchissage aux perdants.

Au cours de cette joute, la ligue s'est enrichie de huit (8) dollars en punition; Jean-Marie Morin a brillé dans les filets.

Au même programme, le club Sonic a vaincu L'Assomption Auto-Parts 7-3; René White et Ronald Mailhot ont réussi un doublé chacun, les autres buts étant l'oeuvre de Yvon St-Jean, André Gingras et Jean-Yves Garneau.

François Martel fut le meilleur des Noirs avec 2 buts; Jacques St-Jean a complété le pointage.

Lors de l'ouverture de la saison, Arboit a surclassé L'Assomption Auto-Parts 7-1 grâce au brio de Jean Vincent et de Pierre Bourgeois, un joueur maintenant "BARRE" dans la ligue.

Par contre, Sonic s'est incliné 9-6 devant les Roulottes Gagnon; les frères René

et Jean White se sont livrés un excellent duel.

NETTOYAGE
TAPIS & DIVANS

EXTRACTION
PAR EAU CHAUDE

GP SERVICE

581-7770
256-3546

HOMMES DEMANDES

pour installation revêtement aluminium avec ou sans expérience.

S'adresser à 501 du Chenal,
Repentigny.

MAGIC STEAM CLEANER

Symbole de satisfaction

- Spécialité nettoyage de tapis à la vapeur.
- Grâce à notre expansion rapide, nous assurons que nos PRIX sont sans compétition.
- Les tapis que vous nous confiez sont TRAITES avec soin par des professionnels responsables de notre expansion actuelle.
- Appelez-nous sans tarder et vous verrez la différence magique.
- De plus, nous offrons, un service de nettoyage de mur et plafond.

Travail revu par un spécialiste

TELEPHONE:

bureau 585-2796

le soir 471-1459

Régine/Familex

"Vous voulez travailler aux heures qui vous conviennent? Joignez-vous à nous - aucun investissement n'est exigé pour offrir nos produits Régine/Familex".
JOUR 526-9191 (8:00 à 4:00)
SOIR 581-2149 (après 6 hres)

ATTENTION

Pour vos réparations d'appareils ménagers de toutes marques:

cuisinière,
réfrigérateur,
laveuse,
sécheuse

Appeler:

JARRY

Réparations
Enrg.

SERVICE RAPIDE
L'ASSOMPTION

589-3755

LECLERC REPARATIONS Enrg.

REPARATION - VENTE - SERVICE

MACHINES A LAVER - SECHEUSES - POELES ELECTRIQUES

SERVICE A DOMICILE



581-0700



THEGA CONSTRUCTION Enrg

RENOVATION
GENERALE
MENUISERIE
ET MAÇONNERIE

294, Laberge,
Repentigny
581-4925

3477, De Lorimier
Montréal
526-6385 (soir)

ASSEMBLEURS

Vue l'expansion rapide de notre entreprise, nous cherchons des personnes dynamiques capables d'assembler des pièces de structures d'acier système de convoyeur et équipement connexe.

saire:

Selon compétence

Pour tous renseignements supplémentaires ou pour obtenir un rendez-vous communiquer avec:

Co. PELQUIP Ltée

206 rue Notre-Dame L'Epiphanie

588-5515

Petits-Potins de la région

La semaine dernière, la saison de la ligue de Balle-lente les Francs-Copains de Charlemagne a pris fin et de façon assez explosive. Dans la catégorie "A", le Gibet Unisex menait 2 à 0 dans la série finale 3 de 5 pour perdre de façon dramatique en cinq parties aux

main du Robert Lacombe chauffage. Lors du dernier match remporté 3 à 0 par Lacombe, aucun point ne fut mérité.

Par ailleurs, dans la catégorie "B", le B.P. Gosselin est venu aussi de l'arrière pour battre le Bébert Bar Salon en cinq parties.

Claude Lamarcne a remporté le championnat des frappeurs dans la catégorie "A" avec une moyenne de .586 tandis que Ghyslain Gagnon a fait de même dans la "B".

Le sportif bien connu de la région, Henri Labrosse occupe maintenant un poste au comité de discipline de la ligue Métropolitaine. Il aura de l'ouvrage.

Au fait, ce dernier se dit enchanté de la façon dont fonctionne son magasin d'articles de sport. Il a aussi pris des cours d'aiguillage de patins artistiques de Richard Morency de la compagnie C.C.M.

Tous ceux qui veulent se procurer des billets de saison pour la saison régulière des Olympiques de Repentigny doivent entrer en communications avec M. Camille Caletta au numéro: 581-3456.

Tom Lapointe se paie du bon temps à Acapulco.



RAYMOND FAUST

COURTIER PERMIS 18604

achat-vente-échange
terre-maison- camp

INDUSTRIEL COMMERCIAL

Lanoraie 887-2880

A VENDRE

LANORAIE: 36' X 36', garage 12' X 18', terrain de 60' X 100', 2 étages, ancestral, propre, beaux arbres, libre immédiatement.

ST-VIATEUR: Maison de 5 1/2 pièces, habitable à l'année, très logeable, prix \$9,800.00

LANORAIE: Propriété neuve, 42' pieds de façade, terrain de 80' X 140', avec tous les services. Un léger acompte est accepté.

JOLIETTE: Maison neuve à St-Charles Borromée, 28' X 40' avec tous les services. Terrasse et sortie de cave extérieure.

ST-FRANCOIS-DE-SALLE: Maison 30' X 45', en bon état, proximité de la rivière des Milles-Îles, prix \$19,800.00

ST-GERARD: 30' X 40', foyer, bar, sous-sol terminé, rocaille, garage double.

ST-GERARD: 20' X 30', 2 pièces finies au sous-sol, sur un coin de rue, prix abordable.

LANORAIE: American ancestral, colonnes blanches, 8 pièces, eau chaude, foyer, terrain de 200' X 88' face au fleuve et 100' X 300', clôture frost, garage 25' X 20', pylone de TV; un véritable château pour aussi peu que \$68,500.00

LANORAIE: Maison de 8 pièces, meublées, piscine 15' X 30', cour asphaltée, terrain de 100' X 150', en face du fleuve, cause déménagement.

LANORAIE: Maison ancestral, 2 étages, cachet, terrain de 200' X 160', fleuve à voir.

BERTHIER: 4 logements avec chauffage électrique, avantageux, très moderne.

CRABTREE: 3 maisons semi-détachées avec terrain de 100' X 125', arrangement facile, prix intéressant.

LANORAIE: Maison 24' X 36', petite rue tranquille, terrain de 100' X 135'.

ST-LOUIS-DE-TERREBONNE: Maison de 5 1/2 pièces à part du sous-sol, chemin de ciment, terrain de 75' X 100'.

LANORAIE: Maison de 25' X 30', coin de rue, prix \$9,800.

LANORAIE: Bungalow, campagne, arbres, écurie, tranquille.

REGION LANAUDIERE: Maisons neuves de tout genre, accessible à tous.

ST-DAMIEN: 2 camps, finis hiver-été, 16' X 20', 3 1/2 apts., terrain de 100' X 135'.

VAUCLUSE: Camp d'été 24' X 24', meublé, terrain de 75' X 110'.

LAC MATABIN: Chalet d'été seulement, avec terrain.

LANORAIE: Maison hiver-été en face du fleuve St-Laurent, prix \$12,900.

ST-JEAN-DE-MATHA: Chalet hiver-été, 5 1/2 pièces, avec shed 12' X 20', chauffage central, à discuter.

ST-VIATEUR: Maison 5 1/2 pièces pouvant servir de camp d'été et d'hiver. Bon prix.

LANORAIE: 2 terrains au bord du fleuve, prêt à construire, idéal.

ST-GABRIEL: 100' X 150', près du Lac Maskinongé, rue Provost. Pour vendre.

CHERTSEY: 100' X 100', boisé près des lacs, accessibilité, prix \$500.00 chacun au choix, échange accepté.

BERTHIER: Arbre, sable, 200' X 350', prix \$1,980.00

LAVALTRIE: 185' X 400' entre rivière et route, deux milles de la route 40. Prix \$3,800.

CRABTREE: 100' X 285', route asphaltée, tranquille, prix \$1,950. prix spécial pour 2 terrains.

ST-CHARLES-BORROMEE: Au coin de l'Entente et l'Ave des Pins, le seul terrain libre, prix de vente.

REPENTIGNY: 175' X 75', au bord de la rivière l'Assomption. Avantageux.

LAVALTRIE: Terrain de 175' X 100', avec beaux arbres.

LANORAIE: Terrain de 15 arpents à la sortie de l'autoroute, avantageux pour garage, c'est à voir.

LANORAIE: Terrain de 48 arpents, face au fleuve St-Laurent, maison ancestrale, prix discutable.

CRABTREE: 12 arpents, boisés, route, tranquillité, prix d'exception.

LANORAIE: Terrain industriel 200' X 200' faisant face à deux rues, avantageux.

LANORAIE: Terre de 42 arpents avec bonne vieille maison en face du fleuve. Prix à discuter.

LANORAIE: Terre de 48 arpents avec boisé, prix \$16,800.

LANORAIE: Terre de 20 arpents, culture, prix \$13,800.

ST-DIDACE: Terre de 98 arpents sur la rivière Maskinongé, prix discutable.

ST-LIGUORI: 2 terres de 15 arpents chacune avec boisé, idéal pour construction.

LANORAIE: Terre de 40 arpents, maison 200 ans, foyer, au bord du fleuve, à voir.

ST-GERARD: 15 arpents route 48, terre fertile, idéal pour petit ranch.

CHERTSEY: 2,150 pieds face au Lac Napoléon avec boisé et source.

ST-VIATEUR: 10 arpents, avec grange près du village, idéale pour construction.

YAMACHICHE: 2 terres de 50 arpents, rivière au bout du rang, à voir.

ST-EDMOND: 94 arpents avec boisé et ruisseau, prix \$14,800.

ST-AMBROISE: Terre agricole, 185 arpents, avec machinerie, 45 vaches, bien située à visiter avec ou sans rouler.

ST-WINCELLAS: Terre de 30 arpents avec 1 grange et 1 maison aménagée.

BERTHIER: Terre de sable, sortie autoroute.

ST-LIGUORI: Terre de 90 arpents, boisée, culture, avec maison construite en 1966 et machinerie. Prix intéressant.

ST-LIGUORI: Une autre de 20 arpents, seule, près d'un chemin, avec ruisseau, très bien.

CO. BERTHIER: Epicerie - boucherie avec 1 million de chiffre d'affaires, preuve à l'appui, prix et conditions intéressantes, échange accepté.

FAUST toujours FAUST

500 Chemin Joliette, Lanoraie

Co. Berthier, 1-514-887-2880

LISTE DES DEPOSITAIRES D'ANNONCES DE

L'ARTISAN

REPENTIGNY

L'ARTISAN

172 Notre-Dame

PHARMACIE CHEVALIER

522 Notre-Dame

Pierre Chartier pharmacien

47 boul. Industriel

ST-PAUL L'ERMITE

DAMPHOUSE ECONOPRIX

429 boul. Lacombe

GERALD FORTIER

32 rue Chertier

ST-SULPICE

VARIETES AU CYGNE BLANC

971 Notre-Dame

LAVALTRIE

TABAGIE LE DEPANEUR

1401 rue Notre-Dame

L'ASSOMPTION

L'ASSOMPTION 5-10-15

378 L'Ange-Gardien

L'EPIPHANIE

REST. AUX TROIS ETILES

143 Notre-Dame

LACHENAIE

CLAUDE DEPANEUR

130 Bissonnette

TABAGIE MELANE

1727 St-Charles

MASCOUCHE

TABAGIE ROLAND

2992 Ste-Marie

DEPANEUR CENTRAL

2898 Ste-Marie

VARIETE GRANDE ALLEE

1255 Grande Allée

TERREBONNE

900 Place des Seigneurs

LAURENTIDES

VARIETES ST-LIN

481 St-Isidore

LES IMMEUBLES



LA RIVE-NORD C'EST NOTRE AFFAIRE!

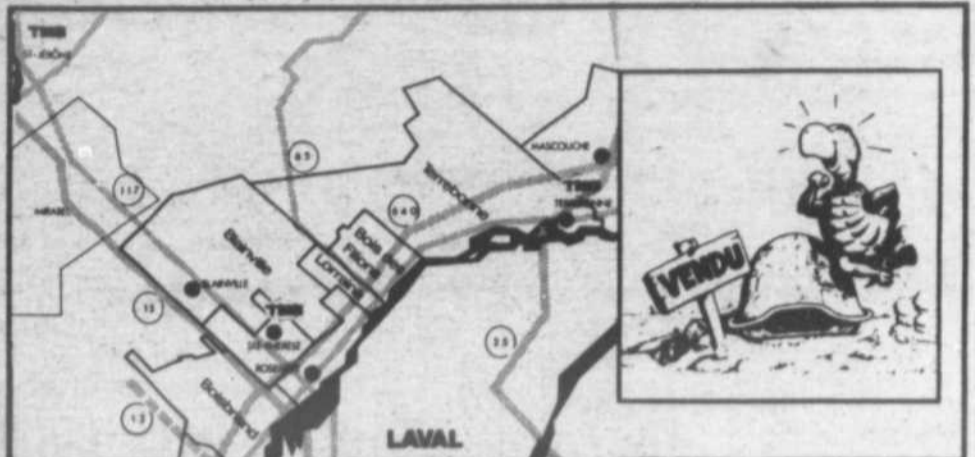

LACHENAIE

Bungalow 4-1/2 pces, style canadien, cuisinière, four encastré, chauffage air chaud propulsé, terrain 180x105.

GUY TAILLEFER, 471-0718/477-5742

MASCOUCHE

Grand terrain 120 x 106, semi-boisé, prix très raisonnable \$3,000.00.

NICOLE BELANGER WOOD, 477-5742

Site commercial, chemin Gascon, terrain 60 x 150, 2 bâtisses 28 x 24 et 28 x 30, grand stationnement.

GUY TAILLEFER, 471-0718/477-5742.

Mignon bungalow déclin aluminium 5 pces, 3 c.c., chauffage électrique. Le tout érigé sur grand terrain 68.5 x 100, gazonné, jardin. Prix \$29,900. A voir.

NICOLE WOOD, 477-5742.

Maison mobile 8 x 35, 3 pces, entièrement meublée, intérieur impeccable, chauffage central gaz propane. A être vendue sans terrain. Prix \$7,500.

GILBERTE BOURGAULT, 581-3291/477-5742

MASCOUCHE OUEST

Terrain résidentiel ou commercial rue Grande Allée 100' x 100'. Prix \$3,000.

NICOLE BELANGER WOOD, 477-5742.

Terrain résidentiel ou commercial rue Des Erables, 100' x 100'. \$3,000.00.

NICOLE BELANGER WOOD, 477-5742.

Bungalow, pièces spacieuses, tapis inclus, chauffage électrique, foyer naturel sous-sol. Prix demandé \$45,000.00.

NICOLE BELANGER WOOD, 477-5742

ST-LOUIS DE TERREBONNE

Joli bungalow déclin aluminium, 6 pces, très propre, chauffage central air chaud. Const. 1973. Terrain gazonné et clôturé. Prix \$35,000.00.

NICOLE WOOD, 477-5742

TERREBONNE

Bungalow semi-détaché, brique et Alcan, 6-1/2 pces, sous-sol fini salle familiale, tapis, fixtures de luxe, porte patio.

ANDRE GAUDREAU, 621-6442/477-5742.

ST-ROCK DE L'ACHIGAN

Grande maison, 2 étages, bardeaux amiante et stucco, naut 7 pces, loué \$150/mois bas à être fini ou utilisé pour commerces. Le tout situé sur immense terrain 115x500.

GILBERTE BOURGAULT, 581-3291/477-5742

Ouverture de la disco A BEBERT, à Lavaltrie

Beaucoup de gens étaient là lors de l'inauguration de la discothèque A BEBERT, à Lavaltrie; le sympathique propriétaire et son épouse n'avaient rien négligé pour accueillir ces premiers visiteurs, comme les suivants, dans une ambiance joyeuse, pleine de lumière, et envahie par une musique jeune; ce fut véritablement une très belle soirée, et il y a fort à parier que les clients seront très nombreux à se presser dans cette nouvelle disco.



Le propriétaire Bernard LOROT, tenant sa femme par le bras, tandis qu'une ravissante cliente se tient au comptoir



Une vue du Disco-Jockey

Clinique de vaccination

Seulement une clinique de vaccination se déroulera dans la semaine s'écoulant entre le 30 septembre et le 6 octobre prochain.

Les parents pourront se présenter, avec leurs nourrissons et préscolaires, le mardi 5 octobre à l'Hôtel de Ville de L'Épiphanie, entre 14 h et 16 h. Les infirmières inoculeront le vaccin contre la diphtérie, la coqueluche, le tétanos, la poliomyélite, la rougeole et la rubéole.

Veillez prendre note que c'est l'unique clinique prévue pour le mois d'octobre pour cette municipalité.



VILLE DE REPENTIGNY

Province de Québec

AUX PROPRIÉTAIRES inscrits, le 20 septembre 1976, au rôle d'évaluation alors en vigueur dans cette ville à l'égard d'un immeuble situé dans la zone ci-dessous décrite,

AVIS PUBLIC

est donné, par le soussigné, greffier de cette ville, que lors d'une séance ajournée tenue le 20 septembre 1976, le Conseil de cette ville a adopté le règlement numéro 578 intitulé:

Règlement pour décréter des travaux d'améliorations locales sur les rues Legendre, Malo, Marquis et Marceau

et pour autoriser un emprunt de \$896,800.00 remboursable sur une période de 20 ans, ce montant à être emprunté par émission d'obligations; la zone ci-haut mentionnée est délimitée comme suit: 83-3, 83-3-1, 93-73 à 77, 103 à 129, 134 à 159, 162 à 171 467, 468, 475 à 479, 485 à 492 et 497 à 507.

QUE les propriétaires parmi ceux ci-dessus visés qui étaient majeurs et citoyens canadiens à la date du 20 septembre 1976, s'il s'agit de personnes physiques ou qui auront satisfait dans le délai prescrit aux exigences du paragraphe 3 de l'article no. 399 de la Loi des Cités et Villes, s'il s'agit de corporations, sociétés commerciales ou associations, peuvent demander que le règlement numéro 578 fasse l'objet d'un scrutin secret selon les articles 399 à 410 de la même Loi;

QUE cette demande a lieu selon la procédure d'enregistrement prévue aux articles numéros 398a à 398o de la Loi des Cités et Villes et aux fins de laquelle procédure les personnes habiles à voter sur le règlement en question auront accès à un registre tenu à leur intention de 9 heures à 19 heures les 14 et 15 octobre 1976, au bureau de la Ville, situé au 435 boulevard Iberville, Repentigny;

QUE le nombre requis de demandes enregistrées pour que le règlement numéro 578 fasse l'objet d'un scrutin secret est de 1 et qu'à défaut de ce nombre le règlement en question sera réputé approuvé par les personnes habiles à voter;

QUE toute personne habile à voter sur ce règlement peut le consulter au bureau de la Ville, aux heures ordinaires de bureau et pendant les heures d'enregistrement;

QUE le résultat de cette consultation par la procédure d'enregistrement sera annoncée le 15 octobre 1976 dans la salle réservée aux séances du conseil de cette Ville, située au 435 boulevard Iberville à Repentigny, à 19 heures 15.

Donné à Repentigny, ce 21e jour de septembre 1976.

Georges Larivée o.m.a.,
Le Greffier.



VILLE DE REPENTIGNY

Province de Québec

AUX PROPRIÉTAIRES inscrits, le 20 septembre 1976, au rôle d'évaluation alors en vigueur dans cette ville à l'égard d'un immeuble situé dans la zone ci-dessous décrite,

AVIS PUBLIC

est donné, par le soussigné, greffier de cette ville, que lors d'une séance ajournée tenue le 20 septembre 1976, le Conseil de cette ville a adopté le règlement numéro 577 intitulé:

Règlement pour décréter des travaux d'améliorations locales sur les rues Montarville, Montfort, Montigny et Maisonneuve

et pour autoriser un emprunt de \$563,900.00 remboursable sur une période de 20 ans, ce montant à être emprunté par émission d'obligations; la zone ci-haut mentionnée est délimitée comme suit: les lots numéros 165-19 à 42, 47 à 54, 57 à 63, 66, 71 à 77, 80 à 85, 166-2 à 10, 17 à 22 et 25 à 35.

QUE les propriétaires parmi ceux ci-dessus visés qui étaient majeurs et citoyens canadiens à la date du 20 septembre 1976, s'il s'agit de personnes physiques ou qui auront satisfait dans le délai prescrit aux exigences du paragraphe 3 de l'article no. 399 de la Loi des Cités et Villes, s'il s'agit de corporations, sociétés commerciales ou associations, peuvent demander que le règlement numéro 577 fasse l'objet d'un scrutin secret selon les articles 399 à 410 de la même Loi;

QUE cette demande a lieu selon la procédure d'enregistrement prévue aux articles numéros 398a à 398o de la Loi des Cités et Villes et aux fins de laquelle procédure les personnes habiles à voter sur le règlement en question auront accès à un registre tenu à leur intention de 9 heures à 19 heures les 14 et 15 octobre 1976, au bureau de la Ville, situé au 435 boulevard Iberville, Repentigny;

QUE le nombre requis de demandes enregistrées pour que le règlement numéro 577 fasse l'objet d'un scrutin secret est de 1 et qu'à défaut de ce nombre le règlement en question sera réputé approuvé par les personnes habiles à voter;

QUE toute personne habile à voter sur ce règlement peut le consulter au bureau de la Ville, aux heures ordinaires de bureau et pendant les heures d'enregistrement;

QUE le résultat de cette consultation par la procédure d'enregistrement sera annoncée le 15 octobre 1976 dans la salle réservée aux séances du conseil de cette Ville, située au 435 boulevard Iberville à Repentigny, à 19 heures 15.

Donné à Repentigny, ce 21e jour de septembre 1976.

Georges Larivée o.m.a.,
Le Greffier.



VILLE DE REPENTIGNY

Province de Québec

AUX PROPRIÉTAIRES inscrits, le 20 septembre 1976, au rôle d'évaluation alors en vigueur dans cette ville à l'égard d'un immeuble situé dans la zone ci-dessous décrite,

AVIS PUBLIC

est donné, par le soussigné, greffier de cette ville, que lors d'une séance ajournée tenue le 20 septembre 1976, le Conseil de cette ville a adopté le règlement numéro 579 intitulé:

Règlement pour décréter des travaux d'égoût sanitaire sur la Place Le Gardeur

et pour autoriser un emprunt de \$7,100.00 remboursable sur une période de 20 ans, ce montant à être emprunté par émission d'obligations; la zone ci-haut mentionnée est délimitée comme suit: le lot numéro 128-524.

QUE les propriétaires parmi ceux ci-dessus visés qui étaient majeurs et citoyens canadiens à la date du 20 septembre 1976, s'il s'agit de personnes physiques ou qui auront satisfait dans le délai prescrit aux exigences du paragraphe 3 de l'article no. 399 de la Loi des Cités et Villes, s'il s'agit de corporations, sociétés commerciales ou associations, peuvent demander que le règlement numéro 579 fasse l'objet d'un scrutin secret selon les articles 399 à 410 de la même Loi;

QUE cette demande a lieu selon la procédure d'enregistrement prévue aux articles numéros 398a à 398o de la Loi des Cités et Villes et aux fins de laquelle procédure les personnes habiles à voter sur le règlement en question auront accès à un registre tenu à leur intention de 9 heures à 19 heures les 14 et 15 octobre 1976, au bureau de la Ville, situé au 435 boulevard Iberville, Repentigny;

QUE le nombre requis de demandes enregistrées pour que le règlement numéro 579 fasse l'objet d'un scrutin secret est de 1 et qu'à défaut de ce nombre le règlement en question sera réputé approuvé par les personnes habiles à voter;

QUE toute personne habile à voter sur ce règlement peut le consulter au bureau de la Ville, aux heures ordinaires de bureau et pendant les heures d'enregistrement;

QUE le résultat de cette consultation par la procédure d'enregistrement sera annoncée le 15 octobre 1976 dans la salle réservée aux séances du conseil de cette Ville, située au 435 boulevard Iberville à Repentigny, à 19 heures 15.

Donné à Repentigny, ce 21e jour de septembre 1976.

Georges Larivée o.m.a.
Le Greffier

Le ski de fond, c'est pour bientôt!!!

Pour la troisième année consécutive, le Club de Ski de fond La Savane ouvrira ses portes à L'Assomption et à L'Épiphanie dès que les premières neiges seront tombées. Les sentiers de L'Épiphanie n'ont pratiquement pas changé: c'est donc

dire qu'il faudra être un habitué du ski de fond pour emprunter ces pistes car les pentes, les virages et les montées y abondent. Les sentiers de Ste-Marie sont strictement réservés au ski de randonnées. Pour une promenade familiale d'

un ou plusieurs kilomètres. C'est l'endroit rêvé: sapins, épinettes, érables nous offrent non seulement la beauté mais aussi la paix et le calme. Les vents sont pratiquement inexistantes et la température très douce. Plusieurs membres du club ignorent l'existence de ces pistes. C'est donc un rendez-vous prochain avec vos petits bonshommes et vos petites bonnes-femmes.

A L'Assomption, les sentiers ont été réaménagés. La piste experte a été allongée et, cette année, il sera possible pour vous de faire un retour sur l'experte sans être obligé de tout reprendre le sentier.

Egalement, nous avons accru les difficultés sur la piste intermédiaire. Quant aux sentiers familiaux, très populaires, ils sont restés les mêmes à peu de chose près. D'autres informations vous parviendront au cours des prochaines semaines spécialement au sujet du partage et de la préparation de vos skis avant que la saison ne débute.



VILLE DE
REPENTIGNY

Province de Québec

AVIS PUBLIC

DEPOT D'UN RÔLE
SPECIAL DE
PERCEPTION

Veillez prendre avis qu'un rôle spécial de perception faisant suite à certaines corrections au rôle d'évaluation a été complété et déposé à mon bureau et que je procéderai à l'envoi des comptes de taxes pour ledit rôle selon la loi. Ce vingt-deuxième jour de septembre mil neuf cent soixante-seize.

Pierre Gagnon, c.a.
Trésorier.

VILLE DE ST-PAUL L'ERMITE

Province de Québec

OFFRE D'EMPLOI

TITRE:

Préposé aux licences et permis
Inspecteur adjoint aux bâtiments

FONCTIONS:

Emettre les renouvellements de licences,

Assister l'inspecteur en bâtiments.

QUALIFICATIONS:

De préférence détenir un diplôme en technique architecturale ou équivalent. 3 ans d'expérience.

Bien que de langue française, le candidat devra être capable de s'exprimer en anglais.

CONDITIONS DE TRAVAIL:

Selon la convention actuelle.

SALAIRE:

A discuter.

Faire parvenir les curriculum vitae au plus tard le 31 octobre 1976, au bureau de l'hôtel de Ville de St-Paul l'Ermitte, 1 Montée des Arsenaux, St-Paul l'Ermitte, A/S Monsieur Gaétan Rivest.

SUPERIOR COURT DIVORCE DIVISION

CANADA
PROVINCE OF QUEBEC
DISTRICT OF JOLIETTE
NO: 705-12-000278-76

JEAN BOURGET

Petitioner

VS

DENISE ROUX

Respondent

BY ORDER OF THE COURT

The respondent, Denise Roux, is hereby called upon to appear within a delay of 60 days following the last publication.

A copy of the Divorce Petition has been left for him at the office of the Divorce Registration of Montréal.

An further take notice, that in default of your serving and filing such appearance or contestation within the time prescribed above, the Petitioner may proceed herein by default and a Divorce decree and other relief may be granted without notice to you.

Repentigny, Septembre 14th, 1976

PIERRE IMBAULT, Avocat
Procureur du demandeur.

MUNICIPALITE DE PAROISSE SAINT ANTOINE DE LAVALTRIE, Comté de Berthier

Province de Québec

Aux Contribuables de
la susdite municipalité

AVIS PUBLIC

EST PAR LES PRESENTES DONNE par le soussigné, secrétaire-trésorier de la susdite municipalité, QUE: -

Le Conseil autorise le secrétaire-trésorier à afficher l'avis public pour fins de soumissions pour le déblaiement de la neige dans la municipalité de St-Antoine de Lavaltrie;

QUE cet avis public soit aussi publié dans les journaux locaux, à savoir: L'Artisan de Repentigny et le Soleil de Joliette;

QUE le Conseil demande des soumissions scellées qui seront envoyées au bureau du secrétaire-trésorier le ou avant le 14 octobre. Le bureau ferme à 17:00 heures;

QUE le plan des rues, le cahier des charges ainsi que les formulaires de soumission seront obtenus en s'adressant au bureau municipal, 1370 rue Notre-Dame à Lavaltrie, entre 9:00 du matin et 17:00 h. de l'après-midi;

L'adjudication du contrat est assujettie à la législation provinciale et municipale;

Les soumissions reçues seront ouvertes à une séance du Conseil municipal de la Paroisse, tenue le 14 octobre mil neuf cent soixante-et-seize, à 20h. du soir, en la salle des délibérations de l'Hôtel de Ville;

Le Conseil ne veut pas s'engager à accepter ni la plus haute ni la plus basse soumission et ne sera pas responsable d'aucune dépense ou réclamation faite en vertu de cette demande de soumission.

Donné à St-Antoine de Lavaltrie, ce 23e jour de septembre 1976.

Rollande C. Matteau,
Secrétaire-Trésorier

COUR SUPERIEURE DIVISION DES DIVORCES

CANADA
PROVINCE DE QUEBEC
DISTRICT DE JOLIETTE
GREFFE DES DIVORCES DU
DISTRICT DE JOLIETTE
NO: 705-12-000278-76

JEAN BOURGET

Demandeur, Requéant

VS

DENISE ROUX

Défenderesse, Intimé

PAR ORDRE DE LA COUR

La partie intimée, Denise Roux, est par les présentes requis de comparaître dans un délai de 60 jours de la dernière publication.

Une copie de la REQUETE EN DIVORCE a été laissée à la Division des Divorces de Montréal à son intention.

Prenez avis, qu'à défaut par vous de signifier et de déposer votre comparution ou contestation dans les délais susdits, le Requéant procédera à obtenir contre vous par défaut, un jugement de divorce accompagné de toute ordonnance accueillant les mesures accessoires qu'elle sollicite contre vous.

Repentigny, le 14 septembre 1976

PIERRE IMBAULT, Avocat
Procureur du requérant



COMMISSION SCOLAIRE LE GARDEUR

Province de Québec

AVIS PUBLIC

Est par la présente donné par le soussigné, secrétaire général, de la susdite Commission Scolaire.

A tous les propriétaires des villes et municipalités suivantes:

Charlemagne
St-Paul l'Ermitte
Repentigny
St-Sulpice
L'Assomption
L'Assomption paroisse
Lavaltrie
St-Antoine de Lavaltrie
Ile Bouchard (St-Sulpice)
Ile Bouchard (Verchères)

Que rôle de perception pour l'année 1976-77 est maintenant complété et déposé au bureau de la Commission Scolaire Le Gardeur sise au 577, rue Notre-Dame à Repentigny.

Ledit rôle peut être examiné par les intéressés pendant les quinze (15) jours à compter de cet avis.

Que le rôle de perception sera homologué à une session régulière du conseil des Commissaires qui sera tenue le 18 octobre 1976 au lieu ordinaire des assemblées.

A compter de ce jour, le rôle de perception sera en vigueur et tout contribuable inscrit au rôle est tenu de payer le montant de ses taxes dans les vingt (20) jours qui suivront celui de l'homologation du rôle de perception.

Donné à Repentigny ce 29 septembre 1976.

Lucien Morin,
Secrétaire Général.

Woolco
VOUS FAIT

Comparez ces prix...vous économisez sur tous les articles, y compris ceux de marques renommées

ÉCONOMISER!

| | | | |
|--|---|--|---|
| <p>TAPIS "SHIMO" SHAGUER</p> <p>100% nylon. Bordure en frange. Endos en jute. 4' x 6'. Dans un choix de coloris.</p> <p>Prix Woolco \$31</p> | <p>RIDEAU DE CUISINE</p> <p>Un joli filet avec valance bordée de petite frange. Lavable et facile d'entretien. Choix de 4 teintes.</p> <p>Prix Woolco \$7</p> | <p>OREILLER</p> <p>Oreiller de mousse déchiquetée, anti-poussière, non-allergène. Lavable, frais et léger.</p> <p>Prix Woolco 2 pour \$9</p> | <p>MACHINE A COUDRE</p> <p>Modèle 1211, comprenant le Zig-Zag pour points de fantaisie ou réparations. Modèle portatif.</p> <p>Prix Woolco \$100</p> |
| <p>CARTABLE POUR ETUDIANT</p> <p>Cartable à couverture rigide. Epaisseur 1 pouce. Très belle photographie sur les couvertures.</p> <p>Prix Woolco 2²⁵</p> | <p>SAC D'ECOLIER</p> <p>Petit sac d'écolier idéal pour le débutant. Avec poignée et gance.</p> <p>Prix Woolco 3⁵⁰</p> | <p>CALCULATRICE BROTHER</p> <p>Numéro 508 AD. Ecran lumineux 8 chiffres. Opérations de base ainsi que racine carré, pourcentage, touche de mémoire, etc.</p> <p>Prix Woolco \$24</p> | <p>CAMERA AGFAMATIQUE 100</p> <p>Photos instantanées. Format 126. Comprenant un film, des cubes pour photos intérieurs et une courroie.</p> <p>Prix Woolco \$27</p> |
| <p>TABLE POUR TENNIS SUR TABLE</p> <p>Table pliante munie de roulettes pour faciliter le rangement. Grandeur 5' x 9' 3/4" d'épaisseur pour un rendement accru.</p> <p>Prix Woolco \$74</p> | <p>AQUARIUM OCTOGONAL</p> <p>Aquarium octogonal 27 gallons avec base. Modèle très moderne. Contour de l'aquarium et base de couleur noir.</p> <p>Prix Woolco L'ensemble \$75</p> | <p>ROTISSOIRE HYSIL</p> <p>Une rôtissoire indispensable pour la cuisinière. De couleur blanc avec imprimé de légumes sur le dessus.</p> <p>Prix Woolco \$10</p> | <p>PATINS POUR GARÇONS</p> <p>De marque CCM. Bottine en cuir. Junior Pro. Solide protecteur à la cheville, lame de première qualité.</p> <p>\$40</p> |
| <p>AQUARIUM POUR DEBUTANT</p> <p>Un ensemble complet pour le débutant. Comprend aquarium de 8-1/2 gallons, filtres, instructions, etc.</p> <p>Prix Woolco \$28</p> | <p>BANC POUR LE BAR</p> <p>Fait en cuirette très souple. Support et appuie pied chromé. Siège de couleur noir avec dossier.</p> <p>Prix Woolco \$23</p> | <p>ENSEMBLE CADEAU</p> <p>Comprenant la carafe et 4 verres à boissons. Choix de 2 couleurs soit rouge ou noir.</p> <p>Prix Woolco \$7</p> | <p>ARMOIRE A EPICES</p> <p>Choix de 4 différents modèles. 12 différentes épices sont incluses avec l'armoire. Brun pâle ou foncé.</p> <p>Prix Woolco \$13</p> |
| <p>ENSEMBLE DE SKI POUR DAMES</p> <p>100% nylon. Ensemble 2 pièces comprenant le manteau et le pantalon. Choix de bleu, orange ou vert. 7-15.</p> <p>Prix Woolco \$24</p> | <p>ENSEMBLE DE SKI POUR DAME</p> <p>100% nylon. Ensemble 2 morceaux comprenant le manteau et le pantalon. Pantalon modèle combinaison. Bleu ou noir 7-15.</p> <p>Prix Woolco \$34</p> | <p>MANTEAU DE SKI POUR FILLES ET GARÇONS</p> <p>100% nylon imperméable. Capuchon et poches au devant. Choix de rouge, marine, bleu ou vert. 4 à 6X.</p> <p>Prix Woolco \$9</p> | <p>ENSEMBLE DE SKI POUR FILLES</p> <p>100% nylon. Comprenant pantalon avec bretelle et fermeture éclair. Manteau avec 2 poches au devant. Bleu, vert ou brun. 4 à 6X.</p> <p>Prix Woolco \$19</p> |
| <p>BLOUSES POUR DAMES</p> <p>100% coton. Modèle jeans avec collet en pointe. Boutons pressions devant et aux poignets. 32 à 36.</p> <p>Prix Woolco \$5</p> | <p>DORMEUSE POUR BEBES</p> <p>Dormeuse faite d'acrylique et de polyester. Choix de bleu, rose ou jaune. P.M.G.</p> <p>Prix Woolco \$6</p> | <p>MANTEAU COURT POUR ENFANTS</p> <p>Manteaux 100% polyester de peluche. Modèle avec capuchon. Choix de rouge, bleu ou vert. 2 à 3X.</p> <p>Prix Woolco \$12</p> | <p>GANTS POUR DAMES</p> <p>L'automne est à notre porte et ces gants vous seront pratiques. Gants en Novakid double. De couleur brun ou noir.</p> <p>Prix Woolco La paire \$7</p> |
| <p>MEUBLE STEREO</p> <p>* W4285 De marque Symphonic. Syn-tonisateur AM/FM/MPX. Lecteur 8 pistes. Table tournante BSR. Console fini noyer.</p> <p>Prix Woolco \$179</p> | <p>FOULARD POUR DAMES</p> <p>Jolies écharpes à carreaux 100% acrylique. Grandeurs 12" x 54" approximativement. Turquoise, bleu, vert ou mousse.</p> <p>Prix Woolco 1 17</p> | <p>BOURSE POUR DAMES</p> <p>Fermeture éclair, courroie réglable. Dans un choix de noir, brun, marine ou havane.</p> <p>Prix Woolco \$5</p> | <p>BAS POUR HOMMES</p> <p>100% nylon. Dans un assortiment de couleurs. Pointures 10-13. Profitez de cette aubaine.</p> <p>Prix Woolco 3 paires pour 2²⁷</p> |
| <p>MOBILIER DE SALON SECTIONNEL</p> <p>Recouvrement en velours de coton. Coussins reversibles. Une section incluant le bar. De couleur rouge.</p> <p>Prix Woolco \$359</p> | <p>MOBILIER DE SALLE A DINER</p> <p>Comprenant la table, 4 chaises, 1 buffet et 1 vaisselier. Fini pin foncé. De style canadien.</p> <p>Prix Woolco \$679</p> | <p>MOBILIER DE CUISINE</p> <p>Comprenant la table et 4 chaises. Fabriqué en orme fini naturel. De style Canadien.</p> <p>Prix Woolco \$425</p> | <p>CHAISE MIRACLE</p> <p>De marque Reinal. Fabriqué en bois franc. Choix de coloris pour les coussins. Choix de teintes pour le bois.</p> <p>Prix Woolco \$179</p> |

68/ L'ARTISAN, 29 septembre 1976



LES GALERIES RIVE NORD

100 boul. Brien, Repentigny

HEURES D'OUVERTURE: DU LUNDI AU SAMEDI DE 9H A 21H30

ACHETEZ EN TOUTE CONFIANCE
SATISFACTION GARANTIE
ÉCHANGE OU ARGENT REMIS