ÉDITION FINALE
Le tirage moyen de la "Presse" — édition quotidienne — la semaine dernière a été de
223,065
COPIES
DERNIERES NOUVELLES ET FINANCES

LA PRESSE

Le plus grand quotidien français d'Amérique

FETE DU JOUR
Saint Pie I, pape et martyr
Soleil: lever 4h. 22; coucher 7h. 47
Lune: lever 11h. 54; coucher 11h. 11
TEMPS PROBABLE
BEAU AUJ. ET DEMAIN, PLUIE DEMAIN SOIR.
Maximum: 80 Minimum: 67
Pour détails complets voir page 33

67e ANNEE — No 224 MONTREAL, MERCREDI 11 JUILLET 1951 PRIX: CINQ CENTS

OTTAWA, ONT.
BUREAU DU SENAT
1-5-22 31-D-51
OTTAWA, ONT.

ATTITUDE MOINS RAIDE DES ROUGES

Les alliés remarquent la détente à Kaesong

La difficulté reste que les parlementaires communistes proposent des conditions qui sont de nature politique, donc exclues du débat.

Condition rejetée

Les Nations unies se refusent à étudier immédiatement le retrait des troupes demandé par les négociateurs ennemis.

Munsan, Corée, 11. (P. A.) — Le colonel Georges Ruhlen, aide de la délégation d'armistice de l'ONU, a déclaré à la suite des entretiens du jour: "L'armistice est beaucoup plus proche ce soir qu'il ne l'était il y a 24 heures".

Cet officier note "la formalité froide et militaire" qui subsiste entre les négociateurs, mais répète que "les entretiens sont en bonne voie". Pas plus que le communiqué officiel de l'ONU, le colonel Ruhlen ne mentionne les conditions diffusées par les radios de Pékin et de Pyongyang.

Il suppose que, même demain, les négociateurs peuvent ne pas aborder le fond des questions. Le débat reste sur la composition de l'agenda, l'ordre des articles. Il note l'atmosphère beaucoup moins tendue qui régnait aux entretiens de ce jour. Il affirme que les délibérations se sont poursuivies "avec méthode" (in a business like manner). Il ne peut en révéler davantage, sur la teneur des entretiens.

Le caractère du général Nam Il

Le colonel Ruhlen note qu'il n'y a aucun président général; que ni le vice-amiral Turner Joy, chef de la délégation américaine, ni le général nord-coréen Nam Il, chef de la délégation communiste, ne dominent les séances. Il remarque que le général Nam Il est "la puissance dominante" du côté communiste; il affirme que c'est "un personnage énergique, au caractère fort".

La salle de conférences est ornée seulement du pavillon de l'ONU et de celui de la Corée du Nord.

Condition qui resterait hors du débat

Le communiqué allié mande ce soir (heure de Corée) qu'une "meilleure entente s'est créée entre les négociateurs" au cours de la deuxième journée des pourparlers d'armistice de Kaesong. Il affirme que les généraux communistes "ont été moins raides, moins froids que la veille".

Le communiqué ne mentionne pas les conditions communistes, révélées d'ailleurs par la radio rouge. Une de ces conditions, c'est le retrait des troupes alliées. Les parlementaires alliés déclarent qu'ils ne la discuteront même pas. L'un d'eux, le contre-amiral Arleigh A. Burke, fait observer que c'est une question politique, donc exclue du débat.

L'atmosphère plus favorable aux négociations se révèle par le communiqué spécial annonçant que 20 correspondants alliés seront autorisés à aller à Kaesong demain. L'insistance des communistes les avait fait exclure auparavant. Cependant 5 photographes alliés sont allés à Kaesong aujourd'hui après le départ de la délégation occidentale.

Ils ont roulé sur des routes gardées par des Chinois à l'armement très varié: américain, britannique, russe. Les Chinois tournaient le dos au chemin et ont expliqué que leur mission est de défendre les parlementaires contre les "irréguliers".

Sentiment général des délégués alliés

Le communiqué allié signale: "Le sentiment général des délégués de l'ONU est que les négociations progressent." Il est vrai que les délégations ne sont pas d'accord sur l'ofdre des articles à l'agenda." Mais "tous les intéressés s'entendent mieux sur le domaine des négociations."

La différence de langue ralentit considérablement les pourparlers.

Le contre-amiral Burke déclare: "Le progrès est assez bon, assez bon, mais on ne sait jamais, dans ce genre d'affaire."

Principales conditions communistes

Les radios de Pyongyang et de Pékin révèlent que les parlementaires nord-coréens et chinois ont proposé trois conditions principales:

1) **Etablissement d'une zone-tampon (zone démilitarisée) au 38e parallèle.**

2) **Rétablissement de la ligne de démarcation du 25 juin 1950 entre**

A SUIVRE SUR LA PAGE 21

Premières vues près de Kaesong

Le récit du voyage de cinq photographes et cinéastes alliés.

En Corée, camp de presse avancé, 11. (A.F.P.) — Rentrant ce soir de la "Cité interdite" quatre photographes et cinéastes américains et un représentant de la télévision britannique ont fait ce soir à leurs confrères de la presse écrite, avides de "couleur", le récit de leur "exploration" de la région mystérieuse de Kaesong.

Partis dans un camion G.M.C. arborant un vaste drapeau blanc, ils atteignirent à 8 milles de Kaesong le premier poste chinois. Deux interprètes qui les accompagnaient furent conduits sous escorte par les soldats chinois, armés de mitraillettes, au "bureau de liaison", à 60 pieds de la route. L'officier se mit en rapport avec une "autorité supérieure" et au bout d'une heure obtint une réponse favorable.

Pendant ce temps les photographes prenaient des photos de tous les soldats qui passaient sur les routes. D'autres soldats restaient près du camion, mais refusaient en souriant de répondre aux questions. Seul un d'entre eux prit la parole, et à quatre reprises déclara aux représentants de la presse des Nations unies qu'ils "combattaient pour protéger leur patrie et leurs compatriotes et se battaient pour la paix mondiale". Il ajouta: "J'espère que ces pourparlers aboutiront".

Egards des sentinelles

Les soldats refusèrent les cigarettes et les bonbons que les photographes leur offraient et le porte-parole s'excusa du manque de facilités au poste, soulignant: "Nous n'avons pas de chaises à vous offrir, mais vous pouvez vous promener et vous asseoir sur le pas de la porte du bureau de liaison."

Les soldats les autorisèrent à prendre des photographies "à condition que ce ne soient pas des photos posées, car les officiers supérieurs pourraient supposer que nous négligeons notre devoir d'assurer la sécurité des délégués des Nations unies".

Puis le camion poursuivit son chemin en territoire ennemi. Tout le long de la route, des soldats chinois "vêtus d'uniformes fripés", le dos tourné à la route, étaient postés dt 1,500 pieds en 1,500 pitds et aux virages. Ils portaient des armes de provenances diverses: mitraillettes russes, fusils américains, stens anglais.

La "maison des Nations unies"

Les photographes descendirent à la "maison des Nations unies", dans Kaesong, réservée aux conférences privées entre les délégués alliés. Elle est située à quelques centaines de pieds du bâtiment où se tiennent les négociations. Devant la porte est dressée une dalle en pierre, portant des caractères chinois signifiant "lieu de paix éternelle".

Des sentinelles nord-coréennes étaient de faction autour du bâtiment de la conférence. Elles se tenaient au garde à vous et, sans bouger, se laissaient protographier. Parmi tous les soldats communistes, les photographes ne virent qu'un seul soldat nord-coréen accepter des cigarettes et s'entretenir en souriant, par gestes, avec le conducteur américain. Il posa sans façon et avec obligeance pour les photographes.

Les délégués communistes se rendirent à la conférence dans cinq jeeps russes et deux jeeps américains portant encore leurs numéros d'immatriculation et l'indication de la division américaine à laquelle elles appartenaient. Dans la journée, un jeep apporta du ravitaillement et un soldat nord-coréen, aidé par une jeune fille en uniforme, distribua de la bière nord-coréenne, des cigarettes de Moukden et du chocolat de Leningrad aux GI's qui acceptèrent tout ce qu'on leur offrait. Ils mirent le chocolat dans leur poche car ils venaient de terminer leur déjeuner.

Le roi revient à Londres

Voici le roi GEORGES VI photographié lundi comme il rentrait au palais de Buckingham du château de Windsor, où il vient de séjourner trois semaines. Derrière lui, la reine ELISABETH. Le traits du roi marquent encore une grande fatigue. A Windsor il s'est remis de l'infection catarrheuse qui l'avait fort ébranlé en mai.

Entretien de M. Duplessis avec les papetiers cet après-midi

Québec, 11. (D.N.C.) — A 3 h. cet après-midi, l'hon. M. Duplessis, premier ministre de la province, a reçu les représentants des compagnies de papier de la province qui, au nombre d'une dizaine, sont venus conférer avec lui sur les problèmes actuels de l'industrie papetière dans le Québec.

L'entrevue a un caractère privé, mais on croit que le premier ministre communiquera à la prochaine conférence de presse le résultat des importants entretiens de cet après-midi.

Québec, 11. (D.N.C.)—La séance hebdomadaire du cabinet provincial a débuté aujourd'hui plus tôt que d'habitude. Dès 10 heures, l'hon. M. Duplessis et la plupart de ses collègues étaient réunis dans la salle du conseil.

En avançant ainsi l'heure de la réunion, le premier ministre a sans doute voulu se libérer assez tôt pour recevoir cet après-midi une importante délégation des producteurs de papier-journal.

On sait que M. Duplessis a lui-même convoqué les représentants des papeteries de la province pour discuter avec eux de plusieurs problèmes importants. L'hon. J.-S. Bourque, ministre des Terres et Forêts participera à l'entrevue.

Le premier problème à l'étude sera celui du prix du papier-journal. On sait que depuis le 1er juillet ce prix est augmenté de $10 la tonne aux Etats-Unis. Par contre, le premier ministre a déjà exprimé l'avis que les journaux de la province ont droit à un traitement spécial de la part des compagnies qui exploitent nos ressources naturelles. Il s'agit de trouver une formule qui tiendrait compte de cette suggestion sans être discriminatoire pour les autres clients des papeteries.

Au nombre des autres problèmes qui seront discutés au cours de la réunion, le premier ministre a aussi mentionné celui de la propagande communiste dans les chantiers et celui de la production.

Notre papier-journal est en grande demande sur les divers marchés mondiaux et plusieurs estiment qu'il faudrait accroître notre production.

Le gouvernement provincial entend toutefois limiter le volume de la production aux possibilités de renouvellement des forêts québecoises.

Un officier, 2 de nos soldats tués en Corée

Il y a en outre huit blessés dans la 37e liste des pertes canadiennes.

Ottawa, 11. (P.C.) — L'armée a publié, aujourd'hui, sa 37e liste de pertes dans la guerre de Corée, signalant qu'un officier et deux soldats ont été tués et huit blessés.

La dernière liste, une des plus longues encore publiées, porte à 207 le nombre des Canadiens hors de combat, soit 52 tués, 140 blessés au combat et 15 blessés en des accidents.

Voici la liste:

Tués au combat: Le major Joseph-Phydime-Lionel Gosselin, Québec; le soldat Paul Bruneau, Noranda, Québec; le soldat Joseph-Louis-Maxime Collin, Parent, Québec.

Blessés au combat: Les soldats de 1ère classe (lance-corporals) Regis Deroy, 2165, Desery, Montréal; Joseph-Ernest Tremblay, Arvida, Québec; Clifford Collins, 4334, ave Draper, N.D.G., Montréal; et les soldats Marcel Leblanc, du Cap de la Madeleine, Québec; Roland Tancrède, Québec; David Tashulak, Régina; Kenneth Albert Wakeham, Halifax; Charles Albert Bell, Owen Sound, Ont.

Vote ajourné sur le canal

Washington, 11 (P.A.)—La commission des travaux publics de la Chambre des représentants siégera de nouveau à huis clos demain. Son président, M. Charles Buckley, démocrate de New-York, déclare qu'au cours de la séance du jour, qui a duré deux heures, la commission a discuté deux seulement des huit projets de loi dont elle est saisie concernant le canal du Saint-Laurent. Elle a résolu de déposer les six autres, les différences se bornant au tarif de péage.

M. Buckley ne promet pas que la commission passe au vote demain. Les 27 membres de la commission assistaient à la séance d'aujourd'hui.

Victoire aérienne en Corée

Les aviateurs américains ont descendu trois MIG-15, dans le nord-est.

Tokyo, 11 (P.A.) — La 8e armée fait rapport de contact de patrouilles et de feu d'artillerie dans la zone de Munsan près du "camp de paix" des Nations unies, base des négociations alliées en vue du "cessez-le-feu".

Quartier général de la 8e armée, 11. (B.U.P.) — Des avions américains ont abattu, aujourd'hui, trois réacteurs de fabrication russe dans la cinquième journée consecutive de combat aérien au-dessus de la Corée du Nord, tandis que les forces terrestres des N.U. restent en alerte contre une offensive subite de l'armée rouge.

Trente MIG-15 ont livré bataille à 34 Sabrejets F-86 au sud du Yalou pendant 20 minutes, tandis que 21 Shooting Stars F-80 lançaient du napalm et des bombes de 500 livres sur une usine communiste de munitions.

Un MIG a été endommagé en plus des trois qui ont été descendus, en sorte que le compte pour les aviateurs américains en cinq jours est huit MIG détruits et cinq endommagés. On ne signale pas de pertes du côté américain.

Le général Van Fleet, chef de la 8e armée, en tournée au front, a prévenu que les effectifs renforcés de l'ennemi peuvent lancer un grand assaut en tout temps. "Les rouges disposent de plus de troupes qu'ils n'en ont eus récemment, dit-il mais nous ne sommes pas restés inactifs de notre côté et nous sommes prêts au combat, dit-il.

Petits échecs ennemis

Les rouges ont attaqué un poste d'observation des N.-U. à l'intérieur du "triangle de fer", mais ils ont été repoussés de même que les communistes qui ont attaqué en bas de Pyonggang. Les patrouilles alliées continuent de sonder les positions ennemies sur le front de l'est central, au nord-est de Yanggu, occupant des hauteurs abandonnées par l'ennemi.

Chasseurs et bombardiers légers attaquent les lignes ennemies malgré le mauvais temps, tandis que les bombardiers gros et moyens pilonnent les zones de l'arrière.

Les croiseurs et contre-torpilleurs des Nations unies continuent de canonner les installations rouges sur la côte est.

Election de six vice-présidents

Paris, 11. (A.F.P.) — L'Assemblée Nationale a élu cet après-midi ses six vice-présidents. Ont été désignés MM. André Le Troquer (socialiste), André Godin (rassemblement du peuple français), André Mercier (communiste), Fernand Bouxom (mouvement républicain populaire), Paul Ribeyre (paysan) et André Diethelm (rassemblement du peuple français).

Conditions inacceptables dans leur forme actuelle

Ainsi se résume la réaction des diplomates de l'ONU à la suite des émissions de Radio-Pékin définissant les bases de la trêve.

Nations unies, N.-Y., 11. (B.U.P.) — Les diplomates des Nations unies considèrent les conditions de trêve annoncées par la Chine communiste comme des points de marchandage destinés à amorcer les négociations de Kaesong.

S'il s'agissait du prix final exigé par les rouges pour un cessez-le-feu en Corée, un accord serait lent à venir, au dire des mêmes diplomates.

Les conditions qui, selon Radio-Pékin ont été posées aux négociateurs du général Ridgway à la première conférence plénière tenue à Kaesong, ne concordent pas avec le prix fixé par l'ONU pour mettre fin au conflit.

A ce sujet un diplomate en vue a déclaré ce qui suit:

"Si les conditions révélées par Pékin sont réellement le prix le plus élevé exigé pour cesser le feu, il y a lieu d'espérer un accord".

Trois des conditions posées semblent s'apparenter à celles établies par l'ONU, mais les observateurs de l'ouest les jugent inacceptables dans la forme présentée par Radio-Pékin. Ces observateurs soulignent que le général Ridgway, qui a le dernier mot dans les négociations, n'acceptera sûrement pas les conditions de Pékin dans leur forme actuelle.

Garantie exigée

Washington, 11 (A.F.P.) — Les Etats-Unis n'accepteront de discuter les propositions pour un armistice en Corée telles qu'elles ont été publiées par Radio-Pékin que si les communistes donnent à l'ONU la possibilité d'envoyer des équipes d'inspection en Corée du Nord, déclare-t-on dans les milieux autorisés dans la nuit de mardi.

Si Pékin et Pyongyang admettent le principe foudamental de l'inspection, qui, seul, peut donner une garantie contre l'agression, le président Truman et M. Dean Achesin, secrétaire d'Etat, pourraient, ajoute-t-on, dans un suprême effort de conciliation, envisager de négocier sur la base de la proposition communiste chinoise en quatre points.

La publication des conditions d'armistice par Radio-Pékin et Moscou ont causé une vive surprise et une certaine inquiétude à Washington où régnait un certain optimisme jusqu'à une heure avancée de la nuit.

Une victoire communiste

Le sénateur Paul H. Douglas, démocrate de l'Illinois, a déclaré,

A SUIVRE SUR LA PAGE 21

L'Iran accepte de recevoir l'envoyé américain Harriman

Nomination d'un évêque coadjuteur à Saint-Jean

Rome élève à cette dignité le chanoine Gérard Coderre, de Joliette.

Ottawa, 11. (P.C.) — Son Exc. Mgr Ildebrando Antoniutti, délégué apostolique au Canada, a annoncé aujourd'hui, la nomination de M. le chanoine Gérard Coderre, de l'évêché de Joliette, comme évêque titulaire d'Egée et coadjuteur de Son Exc. Mgr Anastase Forget, évêque de Saint-Jean, Qué.

Agé de 47 ans, le nouvel évêque coadjuteur de Saint-Jean était jusqu'à maintenant directeur de l'Action catholique pour le diocèse de Joliette.

L'état de santé de Son Exc. Mgr Forget laissant à désirer depuis plusieurs mois, la nomination d'un auxiliaire ou coadjuteur à Saint-Jean était attendue depuis un certain temps déjà. La présence d'un coadjuteur permettra à l'évêque actuel de se décharger d'une partie du fardeau que lui imposent présentement ses lourdes fonctions.

Notes biographiques

Joliette, 11. (D.N.C.) — M. le chanoine Joseph-Hormisdas-Léon-Gérard Coderre, qui vient d'être nommé évêque coadjuteur de Saint-Jean, est né à Saint-Jacques de Montcalm, le 19 décembre 1904, d'Ovide Coderre et de Marie-Louise Béliveau. Son père, âgé de 71 ans, et sa mère, âgée de 67 ans, vivent encore à Saint-Jacques de Montcalm. M. Ovide Coderre est manufacturier de portes et châssis.

Le nouvel évêque a fait ses études primaires à l'Académie Saint-Louis-de-France que dirigent les Frères de Saint-Gabriel à Saint-Jacques de Montcalm. Il a ensuite fait ses humanités au Collège de L'Assomption (1918-25); il a étudié la philosophie au Séminaire de philosophie de Montréal (1925-27), et la théologie au Grand Séminaire de Montréal (1927-31). Il a également fait des études spéciales en théologie et en droit canonique (1928-31); il a étudié le grec et l'histoire générale (1933-34) à l'Université de Montréal.

Travail apostolique

Il a été ordonné prêtre le 30 mai 1931, en la cathédrale de Joliette, par Son Exc. Mgr Joseph-Arthur Papineau, évêque de Joliette. Il enseigna le grec et l'histoire générale au séminaire de Joliette de 1931 à 1935. De 1932 à 1933, il fut professeur de littérature française au scolasticat S.-Charles, à Joliette. A l'Ecole normale des Soeurs des Saints Coeur de Jésus et de Marie, à Joliette, il enseigna la psychologie, l'apologétique et la pédagogie chrétienne, de 1941 à 1945.

Il a été vicaire, un mois, à Lavaltrie, en juillet 1931, puis à S.-Félix de Valois, du 16 mai 1935 au 27 septembre 1937. Le 27 septembre 1937 il était nommé vicaire à la cathédrale de Joliette, poste qu'il occupa jusqu'au 15 octobre 1941. Du 15 octobre 1941 au 5 septembre 1946, M. l'abbé Coderre fut aumônier de la maison provinciale de l'Institut Amélie Fristel des Soeurs des Saints-Coeurs de Jésus et de Marie. En 1946, il était nommé directeur de l'Office Catéchistique et des oeuvres des vocations.

Nommé chanoine

Le 28 septembre 1947, il devint directeur diocésain de l'Action catholique, poste qu'il occupait jusqu'à sa nomination comme évêque auxiliaire de S.-Jean. Le 2 décembre 1949, M. l'abbé Coderre était nommé chanoine honoraire de la cathédrale, et installé solennellement, en janvier 1950.

Les tâches du chanoine Coderre dans le diocèse de Joliette étaient multiples. Il fut le fondateur de la troupe des scouts catholiques (1934-1935), au séminaire de Joliette et à S.-Félix de Valois (1935), aumônier des scouts, de la J.E.C. et de la J.A.C. à la cathédrale (1937-1941). Fondateur (1938-1939) et directeur du terrain de jeux S.-Jean-Bosco. En 1946, il devint le premier directeur de l'Office catéchistique; la même année il était aumônier diocésain de la croisade eucharistique. Il a collaboré au "Guide" et au "Bulletin paroissial", des publications paroissiales.

Mgr Gérard Coderre

Sa famille

Le nouvel évêque compte sept frères et deux soeurs. Ce sont: Soeur Marie-Léon d'Assise, des Soeurs de Sainte-Anne, née Maria, de Saint-Ambroise-de-Kildare; Olivier, de Saint-Jacques, Yvanhoe, de Joliette, Réjeanne (Mme Lucien Archambault), de S.-Jacques, Albini, de Montréal, Eugène, Clément et Jean-Paul, de Saint-Jacques, et M. l'abbé René Coderre, ordonné prêtre, cette année, desservant actuellement à la paroisse Ste-Marie-Salomé.

Le lieu et la date du sacre n'ont pas encore été annoncés.

Indice de modération à Téhéran

Une compagnie américaine offre de recruter des techniciens pour l'Iran.

Washington, 11. (Reuter) — Le département d'Etat a été informé qu'une compagnie de génie civil, Lee-Factor, de Los Angeles, a offert de recruter 2,500 techniciens américains pour travailler à la raffinerie et aux bassins pétroliers de l'Iran.

Les experts pétroliers doutent que cette firme de Los Angeles, décrite comme une petite organisation, puisse entreprendre ce qu'ils considèrent comme une tâche gigantesque.

Téhéran, 11. (P.C.) — Le premier ministre Mohammed Mossadegh a dit ce soir à l'ambassadeur des Etats-Unis Henry F. Grady qu'il serait heureux de recevoir M. Averell W. Hariman, tel que suggéré par le président Truman, mais il soutient que l'Iran restera inflexible quant au principe de la nationalisation du pétrole.

M. Truman avait suggéré, au début de la semaine, que M. Harriman, aviseur présidentiel, pourrait aider à régler le différend pétrolier de l'Iran avec les Britanniques dont l'empire pétrolier est à s'effondrer en Perse sous la poussée de la nationalisation.

Abadan, Iran, 11. (P.A.) — Les cinq derniers membres du personnel britannique sont partis du bassin pétrolier de Gach Saran en disant aux

A SUIVRE SUR LA PAGE 21

Conférence en vue d'une pension aux nécessiteux du pays

Ottawa, 11. — (P.C.) — Des représentants des gouvernements fédéral et provinciaux se réuniront, lundi prochain, afin de discuter les modalités du paiement d'une pension de $40 par mois aux personnes nécessiteuses âgées de 65 à 69 ans.

La réunion, qui sera tenue privément, visera à une entente sur les conditions d'éligibilité des futurs pensionnés, la preuve d'âge et les revenus autorisés.

La délégation fédérale sera dirigée par l'hon. M. Martin, ministre de la Santé. Les provinces délégueront pour la plupart les sous-ministres du bien-être ou les directeurs des pensions de vieillesse.

Trois navires alliés auraient été coulés

Tokyo, 11. (P.A.) — La radio communiste nord-coréenne à Pyongyang prétend ce soir que trois navires alliés ont été coulés à coups de canon au large de la côte ouest de la Corée, aujourd'hui. On ne précise ni les noms des navires ni les parages.

Londres recourra à l'ONU

Il saisira le Conseil de sécurité de la question du canal de Suez.

neth Younger, ministre d'Etat, a annoncé cet après-midi aux Communes que le gouvernement britannique envisage de porter au Conseil de sécurité la question des restrictions imposées par le gouvernement égyptien au trafic du canal de Suez.

Le second de M. Herbert Morrison a été amené à faire cette déclaration à la suite d'une question de M. Vosper, député conservateur.

M. Younger ajoute que la démarche du gouvernement britannique auprès du Conseil de sécurité ne saurait guère tarder.

Londres envisage d'autre part une intervention navale

M. Herbert Morrison a annoncé cet après-midi aux Communes dans une brève déclaration au sujet de la saisie pendant 24 heures par le gouvernement égyptien du vapeur britannique "Empire Roach" dans le golfe d'Akaba, qu'il consulte le premier lord de l'Amirauté pour examiner la possibilité d'une intervention navale britannique afin d'éviter le renouvellement de pareils incidents.

Le secrétaire du Foreign Office a fait cette déclaration en réponse à un député travailliiste, M. L. T. Pagget, demandant qu'une escorte navale britannique accompagne les bâtiments de commerce anglais dans les parages du canal de Suez.

Protestation auprès de l'ambassadeur égyptien

Au cours de sa déclaration, M. Morrison précise qu'il a exprimé sa "forte indignation" ce matin à l'ambassadeur d'Egypte à Londres au sujet de cet incident, et que le "gouvernement britannique se réserve le droit de réclamer des dommages et intérêts au gouvernement égyptien à la suite de cet acte injustifiable".

Pourquoi l'incident a été signalé avec un certain retard

La déclaration de M. Morrison a

A SUIVRE SUR LA PAGE 21

La politique fiscale de M. Abbott critiquée

M. Donald Fleming, dans un discours à la radio, la tient responsable de l'inflation et du coût de la vie. — Trop d'impôts et de surplus.

par Georges Langlois

Ottawa, 11. — Comme on devait s'y attendre, le parti conservateur-progressiste cherche à exploiter à son avantage le succès remporté aux quatre élections complémentaires du 25 juin.

M. Drew l'avait fait dès le lendemain des scrutins partiels d'il y a 15 jours, dans une allocution diffusée par la radio à toute la nation. A son tour, M. Donald Fleming a profité, hier soir, des émissions que Radio-Canada met à la disposition des partis politiques pour interpréter les résultats de ces élections comme "un revirement significatif de l'opinion publique".

Le chef conservateur avait surtout fait porter son allocution d'il y a deux semaines sur ce qu'il considérait comme des abus de pouvoir de la part d'un gouvernement trop fort à son avis. Le député de Toronto-Eglington a pris pour cible la politique fiscale du ministre des Finances, qu'il tient responsable de l'inflation, de la hausse du coût de la vie, jugeant les impôts trop lourds et les excédents budgétaires trop élevés.

M. Fleming s'est exprimé en anglais sur le réseau national et en notre langue sur le réseau français.

3 événements significatifs

Il a basé son argumentation sur trois événements récents: la mise en vigueur, le 1er juillet, de la surtaxe de 20 p. 100 sur l'impôt sur le revenu; la publication du dernier indice du coût de la vie, qui marque une avance de 2 points sur celui du mois précédent; la nouvelle que le trésor fédéral a encaissé un excédent budgétaire de $275,000,000 en avril et mai, les deux premiers mois de l'exercice financier.

Le député conservateur juge excessifs les surplus accumulés d'une année à l'autre par le ministre des Finances. Il en estime le total à un milliard et quart de dollars en 5 ans et trouve que le contribuable aurait dû bénéficier d'un dégrèvement d'impôts correspondant à cette somme. Il prévoit que, par comparaison avec les années précédentes, le surplus de l'exercice 1951-1952 sera probablement de l'ordre de $250,000,000 et déclare que le ministre des Finances aurait pu s'abstenir d'augmenter les impôts cette année en prévision d'un excédent de cette importance.

Réduction de la dette

M. Fleming a négligé de noter que ces excédents budgétaires réduisaient d'autant la dette nationale, considérablement accrue par la guerre, et que seuls des amortissements substantiels allégeront d'une façon appréciable et durable la charge fixe de l'intérêt.

A SUIVRE SUR LA PAGE 15

SOMMAIRE

	PAGE
Annonces classées	22 à 27
Coin des Enfants	17
Courrier de Colette	14
Editorial	4
Feuilleton	15
Finance	20
Immeuble	27
Le Bridge	5
Mots Croisés	14
Radio	33
Spectacles	16
Sport	30
Vie Féminine	12
Vie Sociale	13

Morgan

HEURES D'AFFAIRES D'ÉTÉ: 9.15 a.m. à 5.30 p.m.
du LUNDI au VENDREDI inclusivement

Style et valeur insurpassés

Boléros et corsages
de coton pour dames

$2.00

Un achat merveilleux pour la fin de semaine ! Grande quantité de boléros courts et de chemises-T, modèles tout-aller, frais et multicolores. Le complément idéal des shorts ou des pantalons sport !

De gauche à dorite :

- Chemise-T en tricot de coton à manches chauve-souris et col rond . . . en blanc, marine, rouge, lime ou noir.
- Boléro à manches chauve-souris en tricot de coton jaune, rose pâle, marine, rouge, tangerine . . .
- Chemise-T en tissu Terry, modèle matelot, profonde encolure en V avec insertion rayée. Blanc seulement. **Tailles petites, moyennes, grandes.**

ECRIVEZ — OU TELEPHONEZ PL. 6261

SALON "AU SOLEIL D'ETE . . . AU SECOND
AUSSI A SNOWDON !

Morgan vous présente les premières créations automnales...

Robes de style redingote
en faille ottoman

$40.00

Entrevues à Paris ce printemps . . . elles apparaissent maintenant comme les préférées pour l'automne . .. préconisant le retour à la jupe ample! Elles sont toutes nouvelles par leurs lignes courbes légèrement accentuées . . . le tissu rappelle le froufroutement des feuilles sèches . . . Ravissantes teintes de noir ou fusée de charbon.

A gauche :

- **Jupe amplifiée par de larges poches . . .** nouvelle encolure aux lignes fuyantes. Noir ou charbon. **Tailles 12-20.**

A droite :

- **Modèle de jupe aux lignes arquées,** boutonnant obliquement et encolure fermée, genre cardigan. Teintes de noir ou charbon. **Tailles : 10-18.**

SALON DE MODE . . . AU SECOND

Félicitations aux gagnants du concours d'Illustration de modes chez Morgan

La fraicheur . . . l'originalité . . . et l'habileté créatrice . . . voilà surtout ce par quoi se sont fait remarquer les modèles présentés par les trois talentueux vainqueurs du concours d'Illustration de Modes qui a eu lieu chez Morgan, du 11 mai au 22 juin.

PREMIER PRIX :
Mlle NORA GODBOUT, 11261 Stanislaus, Bois Franc.
Un cours professionnel complet d'Illustration de Modes au Fashion Arts Academy de Montréal, au coût de $400.00.

DEUXIEME PRIX :
M. FERNAND RAINVILLE, 136 Bouthillier, Marieville.
Un cours condensé d'Illustration de Modes au Fashion Arts Academy, de Montréal, au coût de $200.00

TROISIEME PRIX :
Mme MARIE KSIEZOPOLSKI, 3570 Ave Ridgewood, appt 207.
Un cours pour la couture à domicile, au Fashion Arts Academy, de Montréal, au coût de $100.00.

Importations anglaises et françaises

Élégants sacs à main de ville et de voyage

Du plus beau fini poli, ils s'appareilleront à merveille avec tous vos tweeds . . . Importés d'Angleterre et de France, ils ont été exécutés dans les cuirs les plus recherchés . . . Surtout, il ne faut pas oublier que vous ne trouverez ces sacs que chez Morgan à Montréal.

De haut en bas :

- **De France** nous arrive ce sac en cuir de veau très souple et aux lignes délicatement arrondies . . . Doublé en cuir et merveilleusement garni. Choisissez le vôtre en noir, brun, marine, rouge ou tan **$32.50**
- **D'Angleterre,** Morgan a importé ce fameux sac 'Bond Street' . . . en fin cuir maroquin, il est doublé en suède de chamois . . . Intérieur muni d'un compartiment fermé dune glissière et d'un porte-monnaie. Se ferme à l'aide d'une petite clé. Noir, brun, marine ou rouge **$22.50**

ECRIVEZ — OU TELEPHONEZ PL. 6261

SACS A MAIN . . . AU REZ-DE-CHAUSSEE

Faites le pas vers un été joyeux...

En portant les souliers
"Golden Pheasant"
de chez Morgan

Ils sont portés par les élégantes dans tous les endroits de villégiature . . . et dans tous les endroits chic ! Venez voir les "Golden Pheasant" d'été chez Morgan . . . de formes fraîches et flatteuses . . . et ils complimenteront toutes vos toilettes estivales avec une grâce incomparable ! Achetez-les maintenant que le choix est nouveau et complet.

De haut en bas:

- Escarpin à talon ouvert et à semelle plateforme en treillis léger . . . garniture de fines lanières de veau en marine, brun **$16.50**
- Escarpin charmant et frais en toile . . . blanc ou naturel garni d'une couture piquée contrastante . . **$14.75**
- Escarpin à semelle excédante . . . empeigne en daim blanc joliment découpée et garniture de veau marine ou brun **$14.75**

Pointures : 3½ à 10, AAA à B dans le groupe.

ECRIVEZ — OU TELEPHONEZ PL. 6261

SOULIERS POUR DAMES . . . AU SECOND

Tailles 16 et 18 seulement — Robes échantillons

Une seule du même genre, destinées à se vendre de $55. à $95.

Toutes offertes au prix très modique de $25.00

Exécutées par un des plus éminents manufacturiers canadiens, ces robes d'été de qualité supérieure se présentent en **imprimés de soie, shantungs, pongés, toiles, sheers foncés, lainages et dentelles . . .**

Venez les voir à 9.15 a.m. et profitez de l'aubaine.

Un achat spécial pour nous . . . un achat spécial pour vous . . . à ce prix exceptionnel !
Seulement 65 dans la collection.

SALON DE MODE . . . AU SECOND

N'ayez aucune crainte, Messieurs!..

Nous ne déménagerons pas toutes les énormes pièces . . . du sous-sol au sixième étage !
Nous offrons plutôt des réductions substantielles et nous nous en débarrasserons !

Surveillez bien les nouvelles sensationnelles provenant du rayon des Accessoires de cuisine chez Morgan, dans La Presse de jeudi

VISITEZ MORGAN À SNOWDON — HENRY MORGAN & CO. LIMITED — **VISITEZ MORGAN À SNOWDON**

Ceux qui préfèrent la qualité l'obtiennent toujours chez Morgan — PL. 6261

LA "PRESSE" EST LA MINE D'OR DES ANNONCEURS

LA PRESSE

LE PLUS GRAND QUOTIDIEN FRANÇAIS D'AMERIQUE

PAGE 3

LE JOURNAL DE FAMILLE QUI RENSEIGNE SUR TOUT

MONTREAL, MERCREDI 11 JUILLET 1951

Vingt heures d'attente et d'anxiété à Saint-Michel

Il n'était que trop vrai que les enfants Lemieux et Arcand s'étaient noyés.

PIERRE ARCAND

Ville S.-Michel, 11. — Après une vingtaine d'heures d'attente et d'anxiété quelque 25 personnes voyaient retirer, hier après-midi, d'un trou d'eau de la rue Papineau, au nord du chemin S.-Michel, les corps de Jean Lemieux, 16 ans, 8356, rue Nicolet, et de Pierre Arcand, 12 ans, 8494, boulevard S.-Michel, dont on avait retrouvé les bicyclettes et les vêtements vers 5 heures, lundi après-midi.

C'était vers cette heure que des employés de la compagnie Miron et Frères, propriétaire de ce trou d'où on avait retiré de la terre pour faire certains travaux à l'Ile-Ste-Hélène, en faisant leur tournée habituelle de toutes les carrières, redoutèrent une tragédie en apercevant les effets des enfants sans pouvoir trouvez ces derniers.

Quelques instants plus tard, la police était alertée et les recherches commençaient. Une chaloupe fut amenée sur les lieux et, sans arrêt, pendant toute la nuit, les recherches se continuèrent à l'aide de grappins et de fortes lampes électriques. L'eau ayant une profondeur de 35 pieds en certains endroits et la visibilité étant à peu près nulle à cause de la boue qui emplit ce lac artificiel, les efforts fournis au cours de la nuit furent vains.

A 10 h. 30, le lendemain matin, trois puissantes pompes ayant une capacité de 600 gallons à l'heure chacune, entraient en action. Plusieurs conseillers municipaux accompagnait alors le maire qui profita de la circonstance pour nous déclarer comme il l'avait déjà fait la veille, que les affiches défendant de pénétrer sur le terrain n'étaient pas suffisantes et que, comme le veut un règlement municipal, les carrières devraient être entourées d'une clôture de 10 pieds de haut.

Tragédie antérieure

Ce n'est pas la première fois qu'on déplore une tragédie du genre

A SUIVRE SUR LA PAGE 19

Un 4e enfant noyé en moins de 24 heures

Paul Bonneville, 13 ans, meurt en se baignant dans le canal de l'aqueduc.

L'équipe de secours des pompiers de Montréal a repêché, hier après-midi, le corps d'un garçonnet de 13 ans, qui s'est noyé en se baignant dans le canal de l'aqueduc avec un compagnon.

Paul Bonneville

Il s'agit de Paul Bonneville, 13 ans, dont les parents sont domiciliés au no 1825, rue Rockland.

Le jeune Bonneville est la quatrième victime de l'onde dans la région métropolitaine en moins de vingt-quatre heures. Lundi après-

A SUIVRE SUR LA PAGE 19

Appel à la vigilance des parents

Les policiers municipaux et provinciaux ont lancé hier un appel conjoint aux parents et aux adolescents durant cette période de temps chaud. Les policiers ont fait remarquer que les canaux et les carrières sont des endroits prohibés pour la natation. Les statistiques démontrent qu'il y a plus d'enfants qui se noient dans les canaux et les carrières que dans les rivières et les lacs. On conseille fortement aux jeunes gens de se rendre dans les piscines de la ville, où des gardiens expérimentés veillent à leur sécurité.

"Il est du devoir d'un père et d'une mère de famille, a déclaré un officier supérieur, de défendre à leurs enfants de se baigner dans des endroits dangereux. Le nombre des tragédies de l'onde s'accroit de façon inusitée."

La fin d'un cauchemar

Le détective LEOPOLD QUEVILLON, à gauche, de la sûreté provinciale, photographié, ce matin, alors qu'il interrogeait M. ANDRE LEMOINE, chauffeur de taxi de Québec. Ce dernier, aux mains de bandits que l'on recherche, a fait le voyage Québec-Montréal, dans sa presque totalité, couché dans le compartiment à bagages de sa voiture. A droite, le garde J. Sarrazin. (cliché LA PRESSE)

Le voyage cauchemar d'un chauffeur de taxi de Québec

Ligoté par deux gunmen, il franchit presque toute la distance Québec-Montréal couché dans le compartiment à bagages de sa voiture.

Les poignets tuméfiés et les chevilles endolories par les liens serrés qui l'ont attaché pendant près de 10 heures, André Lemoine, un chauffeur de taxi de 24 ans, de Québec, s'est présenté aux bureaux de la Sûreté provinciale, ce matin, vers 1 h., pour raconter l'étrange voyage qu'il venait de faire, dans le compartiment à bagages de sa voiture, où l'avaient placé deux bandits armés.

Les côtes endolories, Lemoine a dit qu'hier après-midi, dans une rue de Québec, deux individus sont montés dans sa voiture, demandant à être conduits à Beauport, petite ville en banlieue de la vieille capitale. Rendus à Beauport, les inconnus, que la police provinciale recherche aujourd'hui, ont forcé le chauffeur, à la pointe du revolver, à se coucher dans le compartiment à bagages de la voiture, après avoir pris soin de le ligoter solidement.

La voiture, conduite par un des bandits, fit demi-tour vers Québec. A la sortie de la ville, sur le chemin conduisant à Montréal, on fit une crevaison.

Pendant qu'on sortait le pneu de rechange, on permit au chauffeur de prendre un peu d'air frais. Il réussit à convaincre les inconnus de le laisser s'asseoir sur la banquette arrière mais non loin de Trois-Rivières, les bandits jugèrent plus "prudent" de replacer leur prisonnier dans le compartiment.

"Je me souviens que nous avons passé le pont Bailey de Trois-Rivières, alors que j'étais dans la valise", dit M. Lemoine.

Au passage à Trois-Rivières, M. Lemoine fut ramené sur la banquette arrière.

On lui délie les poings

C'est alors que l'on décida de lui délier les poings mais on lui laissa les pieds attachés. En approchant du pont du Bout-de-l'Ile, autre retour au compartiment. Les bandits se sont promenés longtemps dans la métropole puis ils ont abandonné la voiture à Rosemont, sans sortir Lemoine de la valise.

Il était près de 11 heures, hier soir.

M. Lemoine attendit ainsi dans le compartiment tout près d'une heure avant de faire quoi que ce soit pour tenter de se libérer. Il craignait, dit-il, que les bandits ne le tuassent s'il tentait de s'évader.

N'entendent plus rien dans la voiture, M. Lemoine tenta vainement de soulever le couvercle de la valise. Il réussit à se délivrer en poussant de ses pieds sur le dos de la banquette arrière de la voiture.

Aux quartiers-généraux de la police municipale, on lui dit que son cas ne relevait pas de la juridiction de la police de Montréal.

Le détective Léopold Quevillon, de la Sûreté provinciale fut chargé de l'enquête et obtint de la victime un très bon signalement des deux hommes. Ces derniers portaient de verres fumés.

A Beauport, les bandits lui ont volé $5.

M. Lemoine a les poignets et les chevilles marqués aux endroits où les liens lui ont rongé la peau. La voiture n'a pas été endommagée. M. Lemoine doit retourner à Québec aujourd'hui, seul, espère-t-il, cette fois.

ACTIVITE MARITIME

5e croisière du "Regina Polaris"

Le navire des R. P. Oblats commencera samedi son voyage vers l'Arctique.

Le petit navire de ravitaillement des missions des R.P. Oblats, le "Regina Polaris", courageux petit brise-glace de 262 tonnes seulement, s'engagera dès samedi prochain dans la longue croisière annuelle qui le conduira, pour la cinquième fois, dans les eaux de la région arctique. Commandé cette année par la cap. James Rose, le "Regina Polaris" quittera la zone d'amarrage située au pied de la rue McGill vers 5 h. de l'après-midi, pour se rendre d'abord à Chesterfield Inlet, sur les rives de la baie d'Hudson, en à peu près 10 jours.

Après une première escale à cet endroit, — un poste commercial qui porte le nom d'une baie située au nord-ouest de la baie d'Hudson, — il descendra quelque 300 milles plus au sud, toujours en longeant les rives de la grande mer intérieure du nord canadien, pour s'arrêter à Churchill, Manitoba, son centre d'opérations et de ravitaillement à l'occasion de ses courses subséquentes dans le "vrai grand nord", à destination de la Terre de Baffin et de l'île Southampton.

Ordinairement ancré dans le port de Montréal, au quai Victoria, le "Regina Polaris" nous quitte ainsi chaque année, au même moment, ses véritables armateurs : le vicariat pour se placer sous les ordres de de la baie d'Hudson, dont S. E. Mgr Marc Lacroix, O.M.I., est le vicaire apostolique.

A son départ de Montréal, il peut porter 10 ou 12 voyageurs, en plus de son complément normal de 14 membres de l'équipage, et il s'alourdit d'une cargaison "commerciale" d'huile, d'essence et de provisions et marchandises diverses destinées à l'approvisionnement d'un an de plusieurs centres missionnaires. Avant de se rendre dans les solitudes glacées de la Terre de Baffin, comme avant de s'encrer sur les

A SUIVRE SUR LA PAGE 19

M. l'abbé Gustave Roy est décédé à 90 ans

S.-Hyacinthe, 11.—M. l'abbé Gustave Roy, ancien professeur et directeur du Séminaire de St-Hyacinthe, est décédé, ce matin, en cette institution, à l'âge de 90 ans et 3 mois.

Ses funérailles auront lieu, vendredi matin à 10 h., au Séminaire de St-Hyacinthe.

Le défunt était le doyen du clergé du diocèse de St-Hyacinthe.

M. l'abbé Roy était né à Saint-Pie, comté de Bagot, le 11 avril 1861, du mariage d'Amédée Roy, marchand, et d'Emma Rocher. Il fit ses études classiques au séminaire de St-Hyacinthe, au collège Ste-Marie et au séminaire de Ste-Thérèse, sa théologie au grand séminaire de Montréal, au séminaire de Marieville ainsi qu'au séminaire de St-Hyacinthe, où il fut ordonné par Mgr Moreau, le 30 mai 1885.

Au séminaire de St-Hyacinthe, il fut professeur de 1884 à 1889, directeur des élèves de 1889 à 1893, professeur de 1893 à 1906, de nouveau directeur des élèves de 1906 à 1910, et professeur de 1910 à 1932, année où il prit sa retraite.

CONVOCATION

Club Kiwanis - Montréal: Déjeuner-causerie hebdomadaire demain midi, au Mont-Royal. M. Wm.-J. Tawse parlera "de la production des denrées".

Sur la piste du coupable

4 détenus dans l'affaire Fowler. — L'identité du meurtrier serait connue.

Quatre hommes sont actuellement détenus pour interrogatoire et l'escouade des homicides recherche un cinquième individu à la suite du meurtre de Robert Fowler, 33 ans, commis de restaurant qui a été assassiné dans la nuit de samedi à dimanche, dans une maison de chambres de la rue Dorchester ouest.

Les sergents-détectives Arthur Charron, Richard "Dick" Jones, et Jerry Lawton, agissant sous les ordres du lieutenant-détective Russell Senécal et du capitaine détective Roméo Longpré, ont arrêté, tôt ce matin, les quatre détenus et les ont interrogés pendant plusieurs heures. Les révélations de ces hommes auraient mis les limiers sur la piste d'un cinquième individu qui serait le coupable.

Les détectives ont travaillé sans relâche depuis le début de l'affaire. Ils ont visité de nombreux restaurants et cafés et les suspects ont été conduits aux quartiers généraux pour être interrogés.

Des dizaines d'individus ont été conduits à la sûreté municipale et tous ont été relâchés sauf les quatre détenus.

On s'attend que l'affaire soit éclaircie d'ici la fin de la semaine.

La 27e brigade touche au but

Ottawa, 11. (B.U.P.) — La 27e brigade d'infanterie, deuxième force spéciale de combat du Canada dans la guerre "chaude-froide", a presque atteint son objectif avec plus de 9,000 hommes à l'entraînement pour service en Europe.

Cette brigade, qui doit faire partie de l'armée nord-atlantique du général Eisenhower, atteindrait dans quelques jours son maximum non officiel de 10,000 hommes.

L'objectif a été fixé lorsque le recrutement a commencé le 7 mai. On considérait que c'était le minimum nécessaire pour maintenir une pleine brigade en service avec une réserve suffisante pour combler les vides au cas d'entrée en action et pour permettre une rotation des soldats stationnés outremer.

Mort accidentelle

Un jury de la Cour du coroner a rendu un verdict de mort accidentelle sans négligence criminelle, ce matin, dans le cas de M. René Bélair, 3871, rue S.-Urbain, qui avait été heurté à mort, sur le chemin de la Côte de Liesse, dans la nuit du 30 juin au 1er juillet, par la voiture du Dr Lorenzo Berthiaume.

Coupables, condamnés pour tentative de vol

Aimé Quévillon et Henri Charette, deux jeunes hommes, dont l'adresse n'apparait pas au dossier, des récidivistes, ont été condamnés à deux ans de pénitencier chacun, ce matin, par le juge Irenée Lagarde, après avoir été déclarés coupables de tentative de vol avec effraction dans un établissement sis à 6423, boul. Saint-Laurent.

Leur compagnon d'infortune, Norman Leduc, a écopé d'une sentence de six mois, parce qu'il n'avait jamais eu de démêlés avec la justice.

La preuve présentée par Me Leonard Seton, procureur de la Couronne, a révélé que le trio avait été appréhendé alors qu'il se trouvait en possession d'outils de cambrioleurs, dans une automobile stationnée près de l'établissement précité.

De plus, au dire des policiers qui ont été appelés à déposer contre les trois jeunes gens, ceux-ci étaient trempés jusqu'aux os, car, le soir de leur arrestation, il pleuvait à torrents.

Et ce n'est pas tout, les policiers, poursuivant leur recherches, constatèrent que le mur de l'établissement avait été percé; ils trouvèrent même un trou de trois pieds. Les trois individus ont prétendu s'être servi des outils pour réparer leur véhicule. Le président du tribunal a déclaré ne pouvoir croire leur histoire.

Poste important à M. Gideon Milroy Carrie

Ottawa, 11. (P.C.) — M. Gideon Milroy Carrie, d'Owen Sound, Ont., dirigera une section de la commission des recherches de la défense et sera directement responsable des travaux de recherches et de développement commandités par l'armée.

Ancien combattant de deux guerres élevé au grade de colonel, il sera associé très étroitement aux travaux de certains laboratoires de recherches. Le communiqué publié à cette fin n'en dit pas davantage.

La commission des recherches est la section scientifique du ministère de la défense.

L'étude de la canalisation est reprise

Devant le comité des travaux publics de la Chambre des représentants.

Washington, 11. (P.A.) — Le comité des travaux publics de la Chambre des représentants se réunit, aujourd'hui, dans la matinée, à huis clos, pour étudier la législation portant sur la canalisation du Saint-Laurent.

Le président du comité, M. Charles Buckley, qui soutient ce projet de loi à l'instar du président Truman, déclare qu'il ne peut prédire si son comité votera aujourd'hui ou plus tard. Tout peut arriver, dit-il, car les forces en présence sont presque égales.

Adversaires et partisans de la canalisation sont également convaincus que leur cause triomphera, mais la plupart des observateurs neutres tendent à croire que le bill sur la canalisation sera rejeté.

Ce comité, outre la longue enquête tenue au printemps, a inspecté l'emplacement proposé en se rendant de Duluth, Minnesota, à Montréal.

Le projet de canalisation consisterait à approfondir le Saint-Laurent à 27 pieds minimum, en sorte que les navires puissent se rendre directement de la mer aux Grands Lacs sans emprunter le système de canaux qui commence à Montréal.

En outre, on veut construire une centrale de 2,200,000 c-v. dans la section internationale des rapides près de Massena, N.-Y., pour produire annuellement 13 milliards de kilowatts-heure; cette énergie serait partagée également entre l'Ontario et les Etats-Unis. Les ingénieurs estiment que cette entreprise coûterait $818,000,000 dont la plus grande partie, environ $560,000,000, servirait à canaliser le fleuve.

L'opposition au projet n'est pas aussi prononcée dans le cas de l'énergie électrique que dans celui de la canalisation. On reconnait généralement que le nord-est a grand besoin de l'énergie du St-Laurent.

Les partisans du projet soutiennent que la canalisation est nécessaire pour la défense nationale, car elle permettrait d'importer par eau le minerai de fer du Labrador et du nord-est québécois. La route intérieure protégée garantirait le passage sûr des porteurs de minerai, disent-ils. Par contre, la canalisation obligerait à construire nombre d'écluses vulnérables aux raids aériens.

Les voies ferrées suffisent

Les adversaires du projet disent que les chemins de fer actuels peuvent transporter le minerai du Labrador et du Québec tout aussi économiquement et rapidement que suivant le projet de canalisation et même avec plus de sécurité.

Pour ce qui est du Canada, il semble que ce pays veuille aller de l'avant sans la participation des Américains si le Congrès rejette encore une fois ce bill refusé depuis des générations.

La campagne contre les chauffeurs imprudents se poursuit sans cesse

La police provinciale et la police de la route, agissant sous les ordres du directeur Hilaire Beauregard, mettent présentement tout en oeuvre pour empêcher que nos routes ne deviennent de véritables champs de course.

Ce matin, l'officier de liaison, M. Omer Chagnon, de la Sûreté provinciale, a obtenu que deux automobilistes soient privés de leur permis de conduire pendant trois mois.

Ce sont: Simon Dubois, coupables d'avoir conduit sa voiture d'une façon dangereuse pour le public et ne pas avoir stoppé après un accident survenu à Sainte-Rose, et Raoul Gibeau, coupable d'avoir conduit dangereusement au Bout-de-l'Ile.

Dubois a écopé de deux amendes de $25, plus les frais et Gibeau, d'une amende de $25.

Un troisième automobiliste, Paul-Emile Brunet, de l'Ile Perrot, a lui aussi écopé d'une amende de $25 pour avoir négligé d'arrêter après un accident. Fait à signaler, Brunet avait perdu l'usage de son permis de conduire pour deux ans, il y a déjà quelque temps, c'est le juge Armand Cloutier qui lui avait enlevé son permis. Un rapport sera soumis aux autorités provinciales à cet effet.

Leçons aériennes d'anglais

—Douze fois chaque jour, le BBC transmet par les airs des leçons de langue anglaise.

Le beau temps a sauvé les récoltes dans la région

Retardé par les pluies abondantes récentes, le travail sur la ferme, dans la région de Montréal, est très actif depuis quelques jours. On note que, dans les régions basses, les dernières pluies ont causé des dommages aux pâturages et aux pommes de terre; mais, dans la région de Montréal même, ces deux cultures s'annoncent excellentes.

Les foins sont commencés, en retard il est vrai, et au service de la grande culture on prévoit que les cultivateurs, préoccupés à leur récolte et manquant de main-d'oeuvre auront de la difficulté à faire presser leur récolte et devront se hâter car le grain sera bientôt mûr et devra aussi être fauché.

Les cultures de trèfle rouge ont souffert de la pluie. On a noté en effet que la trop grande humidité a fait pourrir le bas de la tige et la récolte est très compromise.

Pâturages, potagers, grandes cultures sont donc prometteuses en général, mais la main-d'oeuvre reste le problème de premier ordre. On sait aussi que la région de Montréal a connu cette année la récolte la plus considérable de fraises et il en sera de même des framboises. Quant aux pommes de terre, on escompte aussi une abondante récolte.

Ce matin, sur le marché, les patates nouvelles se vendaient à la baisse, avec un approvisionnement de 5,000 sacs à $1.15 et $1.25, les 75 livres. Les producteurs disent que le rendement est supérieur à celui de l'an dernier et que la patate est plus grosse.

M. Léo Guindon et le tribunal d'arbitrage

A l'issue d'une réunion tenue hier soir par l'exécutif de l'Alliance des professeurs catholiques de Montréal, M. Léo Guindon, président de cette association, nous a remis le communiqué suivant:

"L'exécutif de l'Alliance a pris connaissance de la déclaration faite aux journaux par Son Exc. Mgr Léger, annonçant la nomination des membres d'un tribunal d'arbitrage appelé à réaliser le ralliement des professeurs dans une seule association d'instituteurs.

"Par les récentes déclarations de Son Excellence, nous avions espéré que ce tribunal d'arbitrage serait invité à étudier le différend qui existe depuis plus de deux ans entre la Commission des écoles catholiques de Montréal et ses employés, représentés par l'Alliance qui groupe toujours la majorité des professeurs intéressés.

"Ces déclarations avaient d'autant plus fait plaisir aux professeurs qu'elles faisaient suite à l'assemblée générale de l'Allance tenue la veille, 4 juillet, et au cours de laquelle les professeurs ont exprimé librement leur double volonté de voir l'Alliance demeurer l'Association des professeurs et de voir l'exécutif actuel maintenu dans ses fonctions et ses responsabilités. L'exécutif espère ardemment que tous les professeurs voudront se rallier au sein de l'Alliance afin de réaliser au plus tôt le voeu de paix exprimé par Son Excellence.

"Nous ne connaissons pas tous les pouvoirs que Son Excellence a délégués au tribunal d'honneur, mais s'il avait mandat de régler le différend qui existe entre la C.E.C.M. et ses employés, le comité de bonne entente nommé, le 4 juillet, par l'assemblée générale des professeurs, sera mis à la disposition de messieurs les membres du tribunal d'honnur.

"Nous avons toujours cru que l'entente aurait pu être conclue depuis bien longtemps. Nous espérons que cet accord peut maintenant se réaliser et nous nous en réjouissons."

Un orignal cause un grave accident

Québec, 11 (P.C.) — M. Conrad Pilon, âgé de 40 ans, de Saint-Zotique, comté de Soulanges, a été gravement blessé, ce matin, lorsque son automobile est venue en collision avec un orignal, sur la route Québec-Chicoutimi.

La police provinciale a révélé que M. Pilon tenta d'éviter l'animal mais sans succès. La voiture frappa l'orignal et capota.

Un bras de M. Pilon a été arraché dans cet accident.

Ottawa prié d'intervenir

La ville de Timmins attribue la grève Hollinger au bas prix de l'or.

Ottawa, 11. (P.C.) — Il est fort peu probable que le gouvernement fédéral intervienne dans la grève des 1,500 mineurs de Timmins, apprend-on de source fiable.

Timmins, Ont. 11. (P.C.) — Demande a été faite hier soir au gouvernement fédéral d'intervenir dans la grève qui immobilise 1,600 mineurs et autres ouvriers à la Hollinger Consolidated Gold Mines.

Le demande était contenue dans un télégramme envoyé au premier ministre, le très hon. M. Saint-Laurent, par le conseil de ville de Timmins. Le conseil a aussi adopté une résolution "appuyant de tout coeur" l'initiative des travailleurs qui font la grève pour obtenir une augmentation de salaires.

Dans l'intervalle, une autre grève menace d'éclater. Des ouvriers de la mine McIntyre ont tenu une réunion hier soir pour étudier le projet d'une grève et il est possible qu'elle soit déclenchée aujourd'hui.

La grève dans la principale mine d'or du continent est la première qui soit déclenchée à cette mine depuis 39 ans. Elle a commencé hier soir, lorsque les employés membres du local 4305 des Ouvriers unis de l'acier d'Amérique (C.O.I. et C.C.T.) ont rejeté une offre de la compagnie comportant une augmentation générale de 2 cents et demi l'heure plus une augmentation moyenne de 8 cents de l'heure établie d'après un plan d'évaluation du travail.

Le syndicat demande une augmentation de 17 cents l'heure et la déduction des cotisations syndicales de la façon recommandée dans le rapport d'une commission de conciliation.

Le télégramme du conseil de ville de Timmins dit que la politique du gouvernement de reconnaître un prix fixe pour l'or est la cause fondamentale de la grève.

Prix de l'or insuffisant

Les mineurs, dit le message, ont été forcés de se mettre en grève pour obtenir des "salaires convenables" parce que des conditions économiques sérieuses prévalent dans le centres, miniers qui vivent de l'exploitation des mines d'or. Ces conditions sont la conséquence directe d'un prix insuffisant établi pour l'or par le fonds monétaire international et appuyé par le gouvernement fédéral.

Le télégramme a demandé au gouvernement de:

A SUIVRE SUR LA PAGE 19

Bandes Herniaires
SOUTIENS CHIRURGICAUX ET ATHLÉTIQUES
HA. 7251
OUVERTE JOUR ET NUIT
• AJUSTEURS DES 2 SEXES
• SALONS PRIVÉS
• MARQUES CONNUES
• BAS PRIX
CHS. DUQUETTE, PHARMACIEN, PROPRIÉTAIRE.
PHARMACIE MONTREAL
LA PLUS GRANDE PHARMACIE DE DÉTAIL AU MONDE

Pour Votre Agrément Musical...
Faites apprendre la musique à votre enfant sur un PIANO WILLIS

WILLIS & CO. LIMITED
1220, OUEST, RUE STE. CATHERINE, MONTRÉAL

APPRENEZ à CONDUIRE

AUTOMOBILES ET CAMIONS
Derniers modèles
Cours complets de 5 leçons $15.00 ou $3.00 la leçon. Un ou deux volants, pratique et théorique. Camion $5.00 de l'heure. Allons vous chercher si désiré.
Au service du public depuis près de 25 ans
ECOLE Fédéral DE CHAUFFEURS
1621 rue St-Denis
BE. 2881

INVARIABLEMENT PUR ET SAIN
déclare le chimiste
Tel est le résultat de chacune de ses analyses portant sur le LAIT ST-ALEXANDRE
FR. 1163

Laiterie ST-ALEXANDRE LIMITÉE
LAIT - BREUVAGE AU CHOCOLAT - CRÈME

FOURRURES
C'est faire preuve de prévoyance que d'acheter votre manteau de fourrure dès maintenant.

Soyez avisée, voyez la magnifique collection de manteaux de MOUTON DE PERSE, SEAL HUDSON, RAT MUSQUE, présentée dans les styles les plus nouveaux et à prix très alléchants.
Achetez maintenant et vous serez certaine d'avoir le manteau de votre goût l'automne prochain.
Bleau & Rousseau
ANT. ROUSSEAU — J. A. MASSON
3852, rue St-Denis HA. 8433
5004 ouest, Sherbrooke DE. 4482

CHANCE... exceptionnelle
AUTOS NEUVES A L'ANCIEN PRIX

4 MÉTÉOR 2 MERCURY 1 LINCOLN
TOUTES CONVERTIBLES
Venez faire votre choix dès maintenant et épargnez jusqu'à $450.
AUSSI 25 METEOR — TOUS LES MODELES A L'ANCIEN PRIX
Patenaude Automobile Limitée
Le plus important dépositaire MERCURY, METEOR, CAMIONS MERCURY de la province.
10830, LAJEUNESSE (angle boul. Gouin), VE. 3773

EXAMEN DE LA VUE
OPTOMETRISTES CONSULTANTS :
G. H. Lafontaine, O.D. C. Archambault O.D. Y. Brien, O.D.
Bureaux de consultations :
TAIT-FAVREAU
LORENZO P. FAVREAU, président
Bureau du centre 257 est, STE-CATHERINE LA. 6703
Bureau du nord 6890 ST-HUBERT CA. 9344
LUNETTES CORRECTIVES

LA PRESSE

EDITION QUOTIDIENNE est imprimée et publiée au No 7 Ouest, rue Saint-Jacques, Montréal, par La Compagnie de Publication de LA PRESSE, Limitée.

P.-R. Du TREMBLAY,
Président et Gérant Général.

Toute correspondance doit être adressée comme suit: LA PRESSE Montréal, P.Q. Tél. HArbour 1261—Le soir voir l'Almanach du Téléphone où se trouvent les numéros des divers services.

La Canadian Press est seule autorisée à faire emploi, pour réimpression, de toutes les dépêches attribuées à la Canadian Press, à l'Associated Press ou à l'agence Reuter, ainsi que de toutes les informations locales que la "Presse" publie. Tous droits de reproduction des dépêches particulières de la "Presse" sont également réservés.

Abonnement par la poste, Canada sauf Montréal et banlieue, un an $6.00. Etats-Unis $7.50.

Autorisé comme envoi postal de la deuxième classe, Ministère des Postes, Ottawa."

"LA PRESSE", telle qu'établie par l'honorable Trefflé BERTHIAUME est une institution irrévocablement dévouée aux intérêts canadiens-français et catholiques. Indépendante des partis politiques elle traite tout le monde avec justice, protège les petits et les faibles contre les grands et les forts, lutte pour le bien contre le mal, tient plus à éclairer qu'à gouverner, fait rayonner la vérité par son puissant service d'information, est le champion des réformes pouvant améliorer le sort des classes sociales.

"... (une médaille) à un grand journal qui s'est placé au premier rang de la presse d'Amérique, "la PRESSE de Montréal, qui fait un si large et si "sympathique accueil à tout ce qui vient de France "et à qui l'Académie adresse son plus cordial "salut" (Extrait du rapport de M. René Doumic sur les concours de l'année tel que lu par le secrétaire perpétuel à la séance publique annuelle de l'Académie Française tenue le 18 décembre 1931 selon le texte publié dans le "Temps" de Paris.)

MONTREAL, 11 JUILLET 1951

VIGILANCE QUI NE DOIT PAS RALENTIR

Les peines infligées par la Cour fédérale des Etats-Unis à plusieurs personnes accusées d'avoir favorisé les agissements d'agents subversifs démontrent que les autorités et les tribunaux dans la République voisine sont déterminés à faire une chasse incessante aux associations et aux individus qui mettent l'ordre public et la sécurité du pays en danger.

Le coup paraît devoir cette fois être dur pour les conspirateurs parce qu'il frappe un groupe de ceux qui, selon les constatations de la police américaine, auraient agi comme cautions dans les cas où les communistes se trouveraient aux prises avec la justice. A cause de leur rang dans le monde des affaires et de leur fortune, ces gens pouvaient se croire à l'abri de toute poursuite ou capables de s'en dégager. Ils voient maintenant qu'ils s'étaient trompés.

Rien ne permet de dire jusqu'ici si les cautionnements fournis dans des causes semblables au Canada viennent de la même source. On n'ignore pas toutefois qu'il a existé des liens assez étroits entre les activités communistes des deux côtés de la frontière, les noms d'agents communistes en vue figurant dans des listes de prévenus dans l'un et l'autre pays.

D'où l'importance de ne relâcher en aucune manière la vigilance établie par les autorités canadiennes. Ottawa a déjà expliqué que des mesures extraordinaires ont été adoptées pour protéger les intérêts nationaux contre les agissements des émissaires de Moscou ou des pays satellites. De leur part, les unions ouvrières ont déclaré à maintes reprises qu'elles ne négligeaient rien pour purger leurs groupes des indésirables de la même catégorie.

Précautions qui ne sont pas inutiles. L'expérience n'a que trop prouvé combien il importe d'avoir constamment l'oeil ouvert, de façon à découvrir sans délai les activités communistes en notre pays. Chose certaine, les agents subversifs n'ont pas abandonné la partie. S'ils ne réussissent pas sur un point, ils essaient sur un autre, sans jamais se rebuter. Aussi longtemps qu'ils renouvelleront leurs tentatives, par conséquent, il est nécessaire de les surveiller.

C'est ce que les Etats-Unis pratiquent et le Canada, dans son intérêt, doit les imiter et travailler de concert avec eux.

LA FIN D'UNE SITUATION ANORMALE

Par une proclamation qui vient d'être publiée à Ottawa le gouvernement fédéral a mis fin officiellement à l'état de guerre existant depuis septembre 1939 entre le Canada et l'Allemagne. Cela fait disparaître une situation anormale qui menaçait de se prolonger indéfiniment.

Une quarantaine d'autres pays, et parmi eux se trouvent la Grande-Bretagne et la France, ont agi de même ces jours-ci. Les Etats-Unis se préparent à suivre cet exemple; la question a été portée à l'attention du Congrès par le président Truman.

Il est devenu bien évident que par suite de l'attitude intransigeante de la Russie on ne pourra probablement pas obtenir bientôt une entente entre les nations victorieuses pour rédiger d'un commun accord le texte d'un traité de paix avec l'Allemagne.

D'autre part, de multiples relations se sont formées dans le cours des six dernières années entre des ressortissants allemands et des personnes d'autres pays. C'est ce qui a eu lieu au Canada tout comme en d'autres régions du monde. L'état de guerre persistait officiellement, mais on n'en tenait pas compte dans la réalité.

Cette situation étrange disparaît maintenant. Les contacts pourront s'établir et se développer de façon plus libre désormais, entre le Reich et les quelque quarante Etats qui viennent de prendre cette initiative, aussi largement que le recommanderont les intérêts de chacun d'entre eux.

On souligne cependant que le gouvernement canadien ne renonce pas pour autant aux revendications qu'il se proposait de faire au moment où un traité de paix serait conclu avec l'Allemagne, en particulier aux réclamations qu'il se juge autorisé à présenter en compensation des pertes subies du fait des hostilités.

Mais on ne pouvait indéfiniment attendre le bon plaisir de l'U.R.S.S., entêtée jusqu'ici à retarder la rédaction du traité projeté. On a adopté une attitude qui tient compte des réalités du moment, qui permet la reprise des relations normales dans les circonstances créées par la politique internationale.

MONTREAL FAIT PREUVE DE GENEROSITE

Si, dans son discours à la pose angulaire du nouvel hôpital général de Lachine, l'hon. Albiny Paquette, ministre provincial de la Santé, a fait un pressant appel à nos populations d'appuyer les initiatives qui tendent à augmenter les services hospitaliers dont elles ont besoin, il a voulu en même temps signaler la générosité des citoyens de la région métropolitaine de Montréal qui, au cours des trois dernières années, ont souscrit une somme de seize millions à ces mêmes fins.

Puis, on ne doit pas perdre de vue que la contribution de Montréal et des environs dans les octrois accordés soit par Québec, soit par Ottawa, soit par les municipalités, pour améliorer la santé publique d'une manière ou d'une autre, est fort appréciable, augmentant dans la mesure où croissent les exigences. Enfin il n'y a pas seulement les hôpitaux à construire et à maintenir; une foule d'autres oeuvres, collectivement ou séparément, comptent sur l'aide financière des particuliers et sur les secours officiels tout ensemble.

Ainsi se manifeste, d'une manière le plus souvent discrète mais efficace, la générosité des Montréalais du district métropolitain. Ils peuvent se rendre le témoignage de n'avoir jamais refusé de soutenir dans la mesure de leurs ressources et dans un juste souci d'équitable répartition les établissements hospitaliers, sanitaires, prophylactiques qui s'adressent à eux. Attitude où paraissent un esprit civique et un sentiment de solidarité qui leur font honneur.

On l'a maintes fois répété, les dons consentis par les pouvoirs publics ne dispenseront jamais les familles et les individus d'y aller eux aussi de leurs offrandes. Chacun comprend, ainsi que l'a expliqué M. Paquette, qu'un budget de santé qui est passé de $5,900,000 en 1944 à $38,000,000 l'an dernier, signifie des activités beaucoup plus grandes qu'autrefois et des demandes correspondantes.

En montrant leur désir de coopérer dans les limites raisonnables les populations de Montréal et d'ailleurs ont confiance que l'on prendra des mesures extraordinaires afin d'enrayer autant que possible le progrès des maladies et, dans le cas des institutions diverses pour découvrir et traiter les maladies, afin de ramener les dépenses au strict minimum.

NOS SAVANTS AU TRAVAIL

Il serait difficile de se faire une idée précise des conséquences pratiques qu'aura une découverte récente effectuée par les savants canadiens utilisant les corps radioactifs qu'ils obtiennent de l'usine atomique de Chalk River, en Ontario. Il est certain du moins qu'elles seront considérables.

On a construit un appareil qui permettra de constater ce qui existe ou ce qui se passe à l'intérieur des substances solides, comme le fer, le cuivre et le plomb. Il sera possible ainsi de se rendre compte aisément de la structure interne des parties métalliques employées dans diverses sortes de travaux.

Cela sera tout particulièrement utile pour connaître la résistance des pièces d'acier qui entrent dans la construction des voitures automobiles de tous genres, des ponts, des machines auxquelles on doit demander des efforts considérables.

Cette connaissance de l'intérieur des corps solides est obtenue au moyen des éléments radioactifs fournis par la désintégration atomique qui se poursuit dans les piles d'uranium de l'usine érigée à Chalk River par le gouvernement fédéral il y a peu d'années.

On utilise déjà quelques-uns de ces éléments pour étudier ce qui se passe à l'intérieur de l'organisme humain, en vue de mieux connaître l'évolution des maladies. Et on a pu rendre de la sorte de grands services dans le domaine des recherches médicales.

Nos savants ont trouvé le moyen d'étendre cette utilisation de la radioactivité à un autre champ d'études. Il peut être considéré comme certain que l'appareil qu'ils ont mis récemment au point sera très utile à nos industriels.

On a là de nouveau la preuve que l'énergie atomique peut être employée pour autre chose que pour la fabrication d'engins de destruction. On s'intéresse surtout, au Canada, aux utilisations pacifiques de cette nouvelle force mise à la disposition de l'humanité. Et l'on découvrira avec le temps bien d'autres usages que ceux qui ont été aperçus jusqu'ici.

L'ouverture de la route

— Passez madame, mais y a encore des passages à niveau.

LETTRE DE QUEBEC

Un fameux menteur

(Service spécial à la PRESSE)

Québec, 11. — Quand le fameux baron de La Hontan, dont les ouvrages ont été une source d'inspiration et d'idées pour les écrivains du XVIIe siècle, encore qu'il ait été capable, dit de lui l'historien Parkman, des plus prodigieux mensonges, vint au Canada, il avait envie de se faire un avenir dans notre pays. Il s'était aperçu, d'ailleurs, que l'aisance régnait dans la colonie. Dans son journal, il écrivait que les plus simples habitants vivaient mieux que la noblesse de France. On était alors en 1683, et les Canadiens commençaient à devenir un peuple. L'intendant Talon et le comte de Frontenac avaient déjà développé nombre d'industries et l'agriculture. On traversait en même temps une ère remarquable d'explorations, et c'est de ce côté que le baron pensa réaliser ses ambitions. Ce pittoresque personnage rêva de marcher sur les traces des La Salle, des Louis Joliet, des De Lusson et autres.

Mais le baron, qui était un fainéant, réussit à prouver qu'il était aussi un menteur. D'ailleurs, il l'a amplement prouvé dans ses mémoires. Il était de plus poltron, un défaut qui ne sied guère aux explorateurs, surtout ceux de ce temps-là, d'autant plus que sa plus grande peur était celle des sauvages. C'est pourquoi, au lieu d'entreprendre un véritable voyage d'exploration, il se contenta d'en créer un dans son imagination. Et c'est ainsi que la "folle du logis" le conduisit à la "Rivière Longue" qui, malgré les explications qu'il a données de cette rivière n'a jamais été vue par personne. Cette "exploration" aurait été exécutée avec cinq indiens vers 1689. Aucune preuve n'a jamais été apportée, ni par le baron ni par d'autres, de l'existence de cette rivière.

Il est tout de même certain que la peur que le baron Louis de La Hontan avait des sauvages le sauva peut-être du... martyre. Le comte de Frontenac voulut lui procurer l'occasion d'une des aventures qu'il rêvait et dont il avait souvent exprimé le désir devant le gouverneur. Il lui offrit d'aller en ambuscade auprès des Iroquois dans leur pays. Après réflexion, le brave homme déclina l'invitation. Il avait entendu dire que ces gens-là faisaient, entre autres supplices, rôtir leurs prisonniers et parfois même leurs visiteurs. Et si de La Hontan aimait la bonne chère, il ne se souciait pas de payer de sa personne pour procurer des rôtis aux gens des Cinq Nations. Sa couardise le sauva, sinon de la marmite, du moins de la bastonnade qu'attrapa le Chevalier d'Aux que le gouverneur avait envoyé à sa place.

Le baron de La Hontan faillit épouser une Canadienne, Mlle D'Amours; mais à tous ses défauts il voulut ajouter celui de l'inconstance. Le mariage n'eut pas lieu. Au contraire La Hontan partit. Il s'en alla à Terreneuve. Là, il se brouilla avec le gouverneur, déserta le poste qui lui avait été assigné et s'embarqua sur un navire en partance pour le Portugal. Puis il parcourut l'Europe, "en attendant" écrit-il, "que M. De Ponchartrain, s'en aille au Paradis". Dès lors, il se pose en adversaire de la France. Il a été prouvé, par des documents révélés par M. Gustave Lanctot, que de La Hontan, pour mieux trahir la France, mettait la connaissance qu'il avait du Canada au service de l'Angleterre.

SAINTE-FOY.

RIEN A NEGLIGER

Un sociologue confie que pour assurer la paix du monde, l'instruction est aussi importante que les armes

Paris. — Dans le rapport qu'il a soumis lors de la Conférence de l'Unesco, M. Jaime-Torres Bodet, directeur général de cet organisme, a proclamé que l'instruction est aussi importante que les armes, pour assurer la paix. Et traitant des activités futures de l'Unesco, il a confié à l'assistance:

On comprend que ce soit sur des ressources extra-budgétaires que l'Unesco compte pour le financement de son programme d'éducation de base. "Ce projet spécial, dit M. Bodet, prolonge dans le domaine des réalisations concrètes, les travaux poursuivis dans le cadre du programme ordinaire. Bien loin d'aborder sans préparation un problème nouveau, il prévoit la création d'un réseau mondial de six centres régionaux consacrés à la formation de spécialistes et à l'amélioration des méthodes et du matériel d'éducation de base. L'Unesco assume ainsi que M. Torres Bodet a appelé le "devoir sacré de consolider la paix", car, dit-il, "plus de la moitié de l'humanité demeure plongée dans une ignorance quasi totale des valeurs les plus fondamentales qui, pour le reste du monde, constituent la réalité concrète de l'homme au présent stade de son histoire".

Mais si la mission de l'Unesco se fonde sur la participation d'Etats souverains, elle exige aussi le libre concours de techniciens indépendants. Aussi, fait-elle constamment appel aux organisations internationales qui groupent les spécialistes dans le cadre de leurs disciplines respectives et dont l'objet final est à la fois d'étendre à travers le monde la connaissance des techniques intellectuelles et de perfectionner celles-ci par la confrontation des expériences et l'échange des idées.

M. Torres Bodet termine son rapport en réaffirmant sa foi dans l'avenir. "Dans l'année la plus sombre de l'après-guerre, l'Unesco n'a cessé de s'affirmer et de s'affermir. Sans doute, l'époque angoissante que nous vivons est bien loin de la paix stable, sincère et généreuse que l'Unesco doit s'efforcer d'établir dans l'esprit des hommes. Sans doute, les moyens dont l'Unesco dispose demeurent très faibles par rapport à l'immensité de son devoir. La voie où l'Unesco s'est engagée n'en est pas moins la seule qui puisse, tôt ou tard, conduire les peuples d'une paix précaire à une paix assurée."

LE SOURIRE DE LA VIE

CHEZ L'ORFEVRE

—Est-ce un vrai diamant que vous avez là?
—Presque, monsieur.

* * *

BIEN CONSERVE

—A votre âge, on ne sait rien.! Ainsi moi, j'étais complètement ignorant.
—Vous vous êtes vraiment bien conservé!

* * *

UN VOILE SUR LE PASSE

Une vieille coquette exalte les avantages de la voilette.
—Oui, murmure quelqu'un, cela permet de jeter un voile sur le passé.

* * *

TENACITE

—Comment est ton rhume?
—Très tenace.
—Et ta femme?
—La même chose.

* * *

IMMUNISATION

—Alors... Vous ne sentez pas que votre plat est horriblement brûlé?
—Non... monsieur, j'ai tellement de parfums sur moi que je ne sens plus les odeurs de cuisine...

VOUS SOUVIENT-IL?

Dans la "Presse", il y a 40 ans:

Les journaux anglais annoncent que son Altesse Royale le duc de Connaught, qui remplacera lord Grey au poste de gouverneur général du Canada, s'embarquera, le 6 octobre prochain pour Québec, à bord de l'"Empress of Ireland".

Une grande foule s'est portée, hier soir, à la rencontre de Sir Wilfrid Laurier, à son arrivée à Montréal d'Angleterre où il représenta notre pays à la conférence impériale.

Il y a 30 ans:

Le président Harding, des Etats-Unis, suggère aux alliés une conférence au cours de laquelle le désarmement et la question d'une entente commune sur la politique internationale en Extrême Orient seraient discutés.

Les Drs Arthur Simard, C.-R. Paquin et E.-M. Desaulniers viennent d'être nommés membres du conseil supérieur d'hygiène de Québec. Le Dr Simard en sera le président.

Il y a 20 ans:

L'hon. Wilfrid Gariépy est choisi comme candidat libéral dans Trois-Rivières-S.-Maurice. MM. Philippe Bigué et Jean-Marie Bureau, deux autres aspirants à la succession de feu Arthur Bettey, se rallient à sa candidature.

L'Académie française vient de rendre hommage au talent d'un Canadien renommé en accordant un prix de 2,000 francs à M. l'abbé Lionel Groulx, professeur d'histoire du Canada à l'Université de Montréal.

Il y a 10 ans:

M. Herbert-F. Gordon, d'Ottawa, vient d'être nommé sous-ministre adjoint du ministère fédéral de la défense nationale pour l'air.

"Nos combattants sont à préparer un nouvel esprit de fraternité", affirme le très hon. M. King dans un discours prononcé, hier soir, à Winnipeg, au cours de sa tournée dans l'ouest canadien.

LA SANTÉ POUR TOUS

PAR Wm. BRADY, M.D.

Hémorroïdes non diagnostiquées

Environ un quart de tous les patients qui sont sous les soins ou l'observation d'un médecin pour des hémorroïdes, n'ont pas cette maladie, découvre-t-on, après un examen. Ils ont une condition toute différente qui n'est pas soulagée et est souvent aggravée par les remèdes qu'ils prennent. L'examen comprend l'inspection de l'intérieur de l'anus avec une lampe et un spéculum. C'est par cet examen seulement qu'un médecin peut déterminer si un patient souffre d'hémorroïdes ou d'autre chose. Un médecin ne doit pas donner des onguents, des suppositoires ou d'autres remèdes censés être bons contre les hémorroïdes avant de s'assurer d'abord que son patient souffre bien des hémorroïdes.

D'un autre côté, un bon nombre de semi-invalides souffrent plus ou moins constamment de douleurs dans le dos, de sciatique, de troubles d'estomac, et se soumettent à un traitement et à une diète pour ces maux quand en fait la source de tous leurs maux est des hémorroïdes internes qu'ils ne soupçonnent pas. Un patient peut avoir des hémorroïdes internes qui ne saignent pas du tout, alors que le principal symptôme dans la plupart des cas est le saignement dans les intestins qui cause de l'anémie, quelquefois une anémie grave. Un bon nombre de personnes qui croient avoir des désordres des reins ou de la vésicule biliaire souffrent seulement d'hémorroïdes internes.

Un de mes amis s'informait auprès de moi au sujet du traitement par injections et je lui ai dit que c'était celui que je choisirais si j'avais des hémorroïdes internes, mais qu'il n'est pas applicable dans les cas d'hémorroïdes externes. Mon ami s'informa auprès de son médecin qui lui dit que ce traitement n'empêcherait pas les hémorroïdes de revenir, alors le pauvre s'est fait opérer. Seulement, le médecin a négligé de lui dire qu'il souffrirait de plus de douleurs trois ou quatre jours après l'opération. Maintenant, mon ami est porté à me croire lorsque je lui dis que le traitement par injection est aussi efficace que l'opération.

L'art... de se chausser

Quand vous achèterez des chaussures, faites-vous prendre la pointure des pieds quand vous êtes debout. Il devrait y avoir un léger espace, dans vos nouvelles chaussures, à l'extrémité de votre orteil le plus long. Il faut tenir compte de la croissance des enfants, quand on leur achète des chaussures. Quant aux chaussettes, on les prendra de point assez grand pour tenir compte du rétrécissement.

Le découvrement inspire un dégoût profond de toutes choses. (Lacordaire)

Combien boivent?

La proportion semble avoir légèrement baissé depuis février 1950.

(Communication de l'Institut canadien de l'Opinion publique. Tous droits réservés).

Que la consommation totale de boissons alcooliques augmente ou non, les sondages de l'Institut canadien de l'Opinion publique ne prouvent pas que la proportion de buveurs augmente. Le dernier apprend même que cette proportion a baissé depuis le sondage précédent, qui remonte à février 1950.

Depuis 1943, l'Institut mène une enquête permanente sur la question. Il demande à un échantillon méthodiquement choisi d'électeurs et d'électrices de toutes les provinces:

"Avez-vous jamais occasion de consommer de l'alcool, du vin ou de la bière, ou êtes-vous abstème?"

On remarquera que la question ne fournit aucun moyen de distinguer l'habitude de la consommation accidentelle. Le terme d'abstème est donc pris ici au sens le plus strict.

D'après le dernier sondage, la tendance à la hausse du nombre de buveurs remarquée au cours de la période 1943-1950 semble maintenant renversée:

Date du sondage	Buveurs	Abstèmes
Mai 1943	59%	41%
Novembre 1945	64%	36%
Septembre 1948	64%	36%
Juillet 1949	65%	35%
Février 1950	67%	33%
Aujourd'hui	64%	36%

Comment s'expliquerait la hausse de la consommation, de 1943 à 1950

La statistique officielle de la consommation d'alcool, de vin et de bière révèle que le total consommé a augmenté plus que la portion de buveurs, de 1943 à 1950. On en a conclu que les buveurs consommaient beaucoup plus, l'augmentation de la proportion de buveurs restant relativement faible.

Il se peut aussi que la quantité consommée ait augmenté depuis un an et demi, même si la proportion de buveurs a diminué. La baisse enregistrée au dernier sondage est faible, au point de vue statistique, mais on peut la considérer comme un signe que la tendance change.

Le tableau suivant montre que la proportion de buveurs baisse, surtout chez les citoyens plus âgés:

Ages	Proportion de buveurs 1949	1950	Aujourd'hui
20 à 29 ans	67%	67%	67%
30 à 49 ans	70%	73%	71%
50 ans révolus	56%	59%	51%

On remarquera que la proportion de buveurs n'a pas changé chez les plus jeunes, depuis deux ans, bien que dans ce groupe elle soit montée de 59 à 67 p. cent entre 1943 et 1949.

Voici la consommation comparée d'alcool des hommes et des femmes, d'après le dernier sondage:

	Boivent	Ne boivent pas
Hommes	74%	26%
Femmes	54%	46%

Le rapport entre les deux groupes reste à peu près celui qui avait été relevé aux sondages précédents, depuis 1943.

Une double ordination à S.-Clément de Rimouski

Rimouski, 11. (D.N.C.) — L'ordination de deux enfants de la paroisse de S.-Clément, a été présidée par Son Exc. Mgr C.-E. Parent, archevêque de Rimouski; les abbés Protais et Léonide April, les deux cousins, respectivement fils de M. et Mme Herménégilde April (Irène Dumas) et de M. et Mme Onésime April (Marie Santerre), cultivateurs.

Son Excellence était assistée du chanoine Louis Martin, supérieur du séminaire de Rimouski, et de l'abbé J. Gauvin, curé de St-Jean-de-Dieu.

Au cours de l'après-midi, Son Excellence et son secrétaire, l'abbé Marcel Rioux, ainsi que de nombreux autres prêtres se rendaient à St-François-Xavier de Viger où Mgr l'archevêque a officié à la bénédiction d'une cloche qui a été hissée au clocher de la nouvelle église paroissiale.

Terrible ouragan

—Un ouragan qui se jeta sur Galveston, Texas, en 1914 y tua 275 personnes.

YEUX EXAMINES · VERRES AJUSTES
BRUNO QUESNEL
OPTOMETRISTE ENREGISTRE
Pratiquant chez
PEOPLES
CREDIT JEWELLERS LIMITED
1015, rue SAINTE-CATHERINE OUEST
Salon d'optique fermé le mercredi, 12 h. 30
Pour appointement, téléphoner, MA. 7071

3 façons d'obtenir de l'argent VITE

chez Personal!
- Téléphonez pour prêt en une visite
- Ecrivez ou téléphonez — pour prêt par la poste. Venez. Obtenez de l'argent rapidement chez Personal — où c'est "oui" 4 fois sur 5!

CARTE DE CREDIT
N'importe qui peut faire la demande d'une carte de crédit exclusif, valable par tout le pays. Elle établit votre crédit à plus de 45 bureaux d'un littoral à l'autre. Pas besoin de solliciter ni d'obtenir une emprunt pour ouvrir votre compte. Payez seulement si vous vous servez de votre carte pour obtenir un emprunt. Inappréciable dans votre localité ou en voyage au pays.

Personal Finance Co. Loans
Prêts $40 à $1200
"LA COMPAGNIE QUI AIME DIRE OUI"
Personal FINANCE CO.
5 Bureaux bien situés à Montréal—choisissez le plus proche:
1502 Ste-Catherine O. (coin Guy) ..... WI. 4131
1117 Ste-Catherine O. (Edifice Drummond, près Peel) ..... BE. 8861
1297 St-Denis (coin Ste-Catherine E.) ..... LA. 6104
7107 rue St-Denis (coin Jean-Talon) ..... GR. 8291
3993 rue Wellington ..... HE. 5358

Vous Evite les Troubles de la Constipation!

QUAND vous vous sentez fatigué, irritable, vraiment épuisé par la constipation, prenez du Sel ANDREWS effervescent, au goût délicieux, comme breuvage quotidien sain et rafraîchissant. Il enraye définitivement les troubles de la constipation! C'est parce qu'il contient un ingrédient laxatif spécial et agit comme la nature pour nettoyer les intestins. ANDREWS facilite l'évacuation des toxines et des déchets de l'organisme—fait que vous vous sentez comme une nouvelle personne en presque rien de temps. Et vous serez ravi de voir comme il rafraîchit la langue et la bouche, adoucit l'acidité de l'estomac, enraye rapidement un état bilieux. Demandez ANDREWS—et ne prenez rien d'autre.

LE LAXATIF SOUS LA FORME IDÉALE
ANDREWS SEL EFFERVESCENT
FORMAT RÉGULIER seulement 45¢

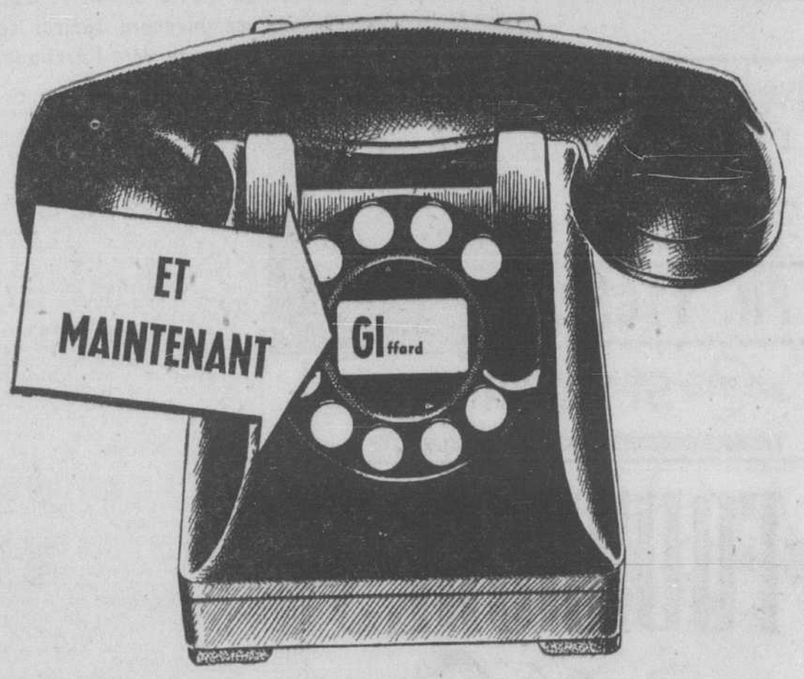

Le 35e central téléphonique de Montréal sera mis en usage le dimanche 15 juillet

Quatre mille autres familles montréalaises obtiendront le service téléphonique peu après minuit, dans la nuit de samedi à dimanche, lors de l'inauguration du central GIffard et de la mise en service d'un supplément d'outillage automatique au central HOchelaga.

Ces deux centraux, établis dans l'immeuble du central AMherst — avenue Papineau près Sherbrooke — contribueront à desservir le sud-est de la ville. Tous nos nouveaux abonnés ont été dûment avisés et leurs numéros figureront dans le prochain annuaire du téléphone.

Dix nouveaux centraux ont été inaugurés à Montréal depuis la fin de la guerre, mais les demandes de service téléphonique ne cessent d'affluer à nos bureaux. Aussitôt que nous pourrons agrandir notre réseau et accroître notre outillage, nous fournirons le service téléphonique à un nombre de familles de plus en plus considérable.

Le gérant, G. H. LOWNDES.

LA COMPAGNIE DE TÉLÉPHONE BELL DU CANADA

Décès de Mme Romuald Raymond

Rivière-du-Loup, 11. (D.N.C.) — Mme Romuald Raymond, née (Laure) Côté, est décédée hier à Rivière-du-Loup, à l'âge de 79 ans, à la suite d'une longue maladie.

Elle laisse: une fille, Marguerite, de Rivière-du-Loup; un beau-frère, M. Emile Dubé, de Rivière-du-Loup; et une nièce, Mme Margot Rioux, de Rouyn.

Les funérailles auront lieu vendredi matin, en l'église de S.-Patrice, et l'inhumation se fera au cimetière de l'endroit.

et saine
Exquise pour les enfants
Orange Crush T.M.A. REG.
C'est une bonne habitude

ROTI DE BOEUF
côtes de choix
Le régal ordinaire de la famille
Qualité + quantité + service parfait = l'unique aubaine en aliments
Au menu de chaque jour
du plus grand restaurant de Montréal
le restaurant
TRAYMORE
Comptoir-Cafeteria. Bars d'huitres. Service aux tables.
Visitez notre comptoir à salades
Liqueurs autorisées aux repas
rue Ste-Catherine O., près Peel
MA. 6695

MALADE EN TRAIN?

Arrivez frais et dispos grâce à la formule du Jour-J
Personne n'a désormais besoin d'être malade en voyage. Pendant la guerre, les savants durent trouver une formule pour prévenir le mal de mer et le mal de l'air. Leur réussite fut prouvée le Jour-J.
Maintenant, cette formule est disponible au Canada, sous la marque Kwells. Kwells est inoffensif; facile à avaler; *son action est quasi-infaillible.* "Depuis l'âge de deux ans, j'étais toujours malade en voyage," écrit Mme R. "Puis j'essayai Kwells, et arrivai à destination toute pimpante, au lieu d'être épuisée." Demandez Kwells à votre pharmacien, 65c.
KWELLS LA FORMULE du JOUR-J
EMPECHE D'ETRE MALADE EN AUTO, TRAIN, BATEAU, AVION
POURQUOI PAYER PLUS CHER! KWELLS agit sûrement au MOINDRE PRIX

LE BRIDGE

par Arsène DesRochers

Voici quelques problèmes concernant les redéclarations de l'ouvreur.

"Vous êtes en Sud avec ces cartes:

♠ D V 7
♡ A R D 7 6
◇ 8 4
♣ A V 3

et les enchères en sont à ce point:

Sud	Ouest	Nord	Est
1 ♡	passe	2 ◇	passe
?			

Quelle est votre redéclaration?"

Vous feriez bien de dire 2 sans atout, ce qui annoncera à votre partenaire que vous tenez un beau jeu et que vous espérez la manche. Votre jeu est trop beau pour ne dire que 2 coeurs, ce qui ne révèle qu'à peu près le minimum exigé pour ouvrir les enchères, redéclaration que votre partenaire pourrait bien passer.

"Vous êtes en Sud avec ce jeu:

♠ R D 7 6 5
♡ A R 8 7 6
◇ A 5
♣ 8

et les enchères en sont à ce point:

Sud	Ouest	Nord	Est
1 ♠	passe	1 SA	passe
?			

Quelle est votre redéclaration ?

Vous faites une redéclaration impérative à la manche en annonçant 3-coeurs et demandant ainsi à votre partenaire d'indiquer laquelle de vos deux couleurs il préfère. Vous avez très probablement une manche dans vos cartes, même si votre partenaire tient un jeu faible et vous vous assurez par une redéclaration impérative que la manche sera atteinte.

"Encore en Sud, vous avez ce jeu:

♠ A 6 5
♡ 8 6
◇ A R 5 4
♣ A 8 3 3

et les enchères en sont à ce point:

Sud	Ouest	Nord	Est
1 ◇	passe	1 ♡	passe
?			

Quelle est votre redéclaration?"

Vous ne dites que 1-sans atout. Vous avez quatre levées d'honneurs, il est vrai, mais vous ne tenez aucune carte intermédiaire; alors vous ne faites pas une redéclaration à saut en disant 2-sans atout. Si votre partenaire ne peut reparler après votre annonce de 1-sans atout, il est fort probable que votre côté ne tient pas la manche dans ses cartes.

"Vous êtes pour la dernière fois en Sud, avec ces cartes:

♠ A R 8 7
♡ R 8
◇ R 9 8 7
♣ R 7 6

et les enchères en sont à ce point:

sud	ouest	nord	est
1 ♠	passe	2 ◇	passe
?			

Que redéclarez-vous?"

Vous dites 2-sans atout. Si votre côté tient une manche, ce sera sans doute à sans atout; alors, vous ne révélez pas le beau soutien que vous tenez à carreau. Nord passera peut-être votre redéclaration de 3-carreaux ou il en mettra peut-être le quatrième, ce qui vous fera dépasser le palier de 3-sans atout. Et si c'est Nord qui dit 3-sans atout, l'entame se fera peut-être au travers de votre roi de coeur ou de votre roi de pique, tandis qu'il y a tout à gagner si cette entame vient vers votre main.

Mlle Yvonne Rochette décédée à Montréal

Mlle Yvonne Rochette, fille de Mme Flore Beaudry et feu Arthur Rochette, autrefois de Nicolet, est décédée.

Outre sa mère, elle laisse ses soeurs: Mmes Napoléon Nantel (Marie-Flore), Antonio Arel (Lola), Rodolphe Houde (Alice), de Trois-Rivières, Georges Caron (Juliette), de Nicolet, Cyrille Plouffe (Annette), Conrad Pelletier (Lucienne); deux frères: le Dr Willie Rochette et M. Maurice Rochette; ses belles-soeurs et beaux-frères ainsi que plusieurs neveux et nièces.

La dépouille mortelle est exposée au no 3505, rue Papineau. Les funérailles auront lieu vendredi matin, en l'église de l'Imaculée-Conception. Un libéra sera chanté en la cathédrale de Nicolet et l'inhumation aura lieu au cimetière de l'endroit.

Une nouvelle école d'agriculture pour Ste-Marie de Brigham

Granby, 11. (D.N.C.) — Le gouvernement de la province de Québec vient d'accorder un octroi au montant de $300,000 pour l'érection d'une nouvelle école d'Agriculture à Ste-Marie de Brigham, comté de Brôme. Cette institution sera dirigée par les RR. PP. chanoines de l'Immaculée-Conception.

On espère pouvoir faire l'inauguration officielle de l'institution le printemps prochain.

Depuis janvier 1950, Brigham est devenu un centre d'instruction agricole et quelque 150 élèves des comtés régionaux ont fréquenté la première école qui déjà s'avérait trop restreinte.

Les cours agricoles pour les jeunes gens seront fournis par des agronomes des comtés voisins et des professeurs attitrés, tandis que les jeunes filles pourront y suivre des cours d'art culinaire et ménager sous la direction de religieuses.

L'octroi a été obtenu à la suite de démarches du R. P. P.-E. Champagne, directeur de l'école, du R. P. Paul Chalumeaux, délégué général de la communauté au Canada, de Mgr Arthur Douville, évêque de S.-Hyacinthe, de l'hon. Laurent Barré, ministre de l'agriculture et de M. W. Fox, député de Brôme au provincial.

À RÉDUCTION
POUR VENTE RAPIDE...
COLLECTION REMARQUABLE DE MANTEAUX DROITS ET CINTRES

Groupe 1 : Manteaux importés . . . auparavant $95. et $65. . . . **Maintenant $45.** des valeurs exceptionnelles en fin drap cordé et worsted . . . **beige et gris . . .** modèles cintrés seulement . . . **tailles 14 à 18 dans le groupe.**

Groupe 2 : Auparavant $75 . . . **maintenant $45.** . . . . . Modèles cintrés en barathea **marine et noir . . .** tailles 20½ à 26½ et 20 à 42 dans le groupe. quelques modèles droits en tweed et milateen . . . **Tailles 12 à 20.**

Venez de bonne heure faire un meilleur choix . . . ce sont tous des manteaux considérablement réduits pour vente rapide !

SALON DE MODE . . . AU SECOND

Offre intéressante pour vous mesdames!
Ensembles de malles à prix alléchant
$32.50
Toute femme avisée saura qu'une telle valeur n'est pas à laisser passer . . . Vous n'avez qu'à venir les voir pour vous rendre compte de leur grand chic ! Elles sont recouvertes de toile résistante et la reliure de 1½" est en peau de vache de la meilleure qualité . . . deux bonnes serrures et une solide poignée. La malle garde-robe est munie de cintres pour accrocher de 4 à 6 robes et d'un rideau à l'épreuve de la poussière . . . 3 goussets sur les côtés et attaches. **Dimensions de la malle garde-robe : 21 x 18 x 8; malle de fin de semaine : 18 x 12 x 5.**
ECRIVEZ — OU TELEPHONEZ PL. 6261
VALISES . . . AU SIXIEME

Indispensables au camp d'été pour garçons et adolescents...
Chemises "T" en jersey de coton
$1.50

Tout garçon en vacances d'été aura besoin d'un bon assortiment de ces chemises T en beau coton peignée, à l'encolure matelot et manches courtes. Variété de rayures et couleurs unies en jaune, vert, marine, bleu et marron. **6 à 16 ans.**
Culottes de jeu en coutil de coton
Culottes en coutil lavable solide, à un prix si bas qu'on peut en acheter plusieurs. Car les garçons les portent presque tout le temps en été. Bande élastique invisible à la taille ou modèle demi-ceinture. Ceinture à glissière, deux poches, en bleu ou brun, 6 à 16 ans *$3.00*
CENTRE DES JEUNES, CHEZ LES GARÇONS . . . AU TROISIEME
AUSSI A SNOWDON

Morgan
À RÉDUCTION
POUR VENTE RAPIDE...
SOULIERS ANGLAIS POUR HOMMES
• Imperméables.
• Solides

$12.95
Si vous désirez des souliers qui sauront résister aux mauvais coups, à toute température et vous donneront un parfait confort, venez voir ceux-ci. Ils sont fait de matériaux de choix par un grand manufacturier anglais. Voici quelques avantages :
1. **Trépointe piquée imperméable**
2. **Doublure de cuir**
3. **Hausses imperméables en veau de choix**
4. **Talon extension**
• **Pointures 6 à 12. Brun, quelques paires en noir.**
S.V.P. PAS DE COMMANDES POSTALES, TELEPHONIQUES OU P.S.L.
SOULIERS POUR HOMMES . . . AU REZ-DE-CHAUSSEE

HEURES D'AFFAIRES D'ETE :
9.15 a.m. à 5.30 p.m.
du LUNDI au VENDREDI inclusivement
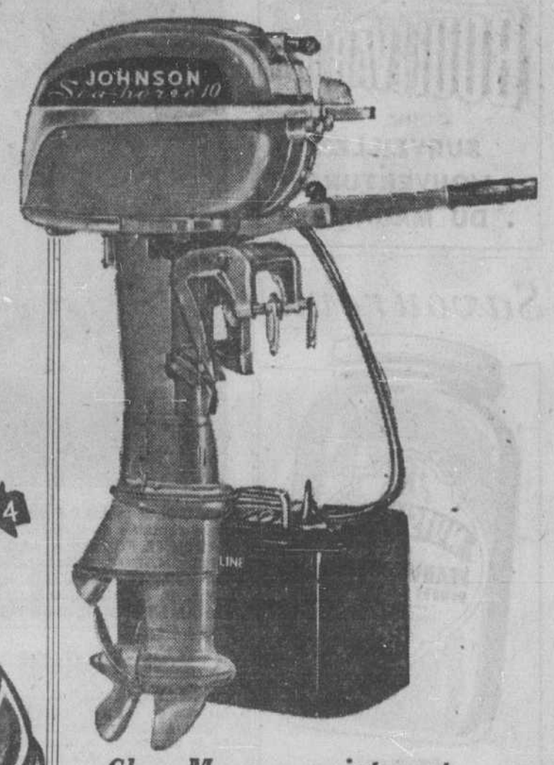

Chez Morgan maintenant
Une sélection complète de moteurs hors-bord 1951
Du plus léger au plus puissant
Chez MORGAN il y a des moteurs hors-bord pour répondre à presque tous les besoins . . . pour le véritable pêcheur comme pour la famille en vacances. Voyez ces détails et faites le choix de celui qui vous convient le mieux.
2.5 c.v. : Ne pèse que 31 livres. Démarrage facile, manipulation simple et économique. L'allumage et l'obturateur sont synchronisés sur un seul levier. Volant 360 degrés **$173.00**
5 c.v. : Le favori des pêcheurs. Possède toutes les caractéristiques d'un moteur plus petit avec en plus plusieurs autres, comme par exemple, l'embrayage neutre et la possibilité de "troller" pendant des heures **$240.00**
10 c.v. (illustré) : Possède un contrôle de transmission et un réservoir d'essence à part "Mile Master" de 5 gallons. Il est puissant, ne pèse que 58 lbs et peut faire 20 milles à l'heure et pourtant il vous permet de "troller" **$367.00**
25 c.v. : Très puissant et ne pèse que le minimum. Changement de vitesse . . . rapide pour les sports aquatiques et très lent pour "troller". Réservoir d'essence à part "Mile Master" **$479.00**
Modes d'achat : • **comptant** • **compte courant** • **à tempérament** • **mise de côté**
SPORT . . . AU SIXIEME

Essayez la photographie en couleur...
Caméra miniature peu coûteuse
"Pony" 35.mm (illustrée) *$42.75*
"Pony" 828 *$36.25*
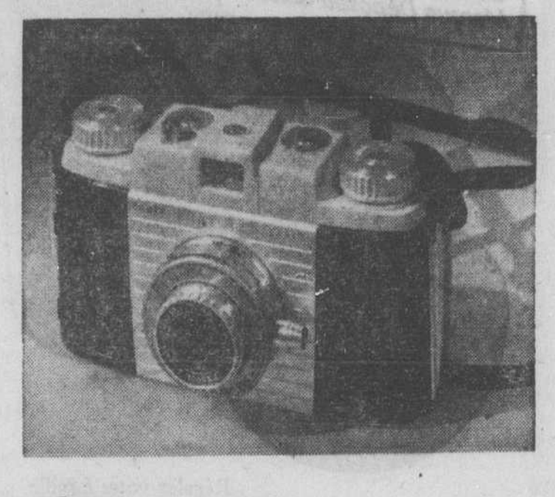
Cette nouvelle caméra miniature importée des E.U. est l'article idéal pour ceux qui veulent essayer la photographie en couleurs à un prix budgétaire. On peut se rendre compte des moindres transparences au moyen d'un viseur à main peu dispendieux ou d'un projecteur. Une jolie caméra ayant une lentille f:4.5 . . : rapidité jusqu'à 1/200 de seconde, synchronisant pour la pose au projecteur.
CAMERAS . . . AU REZ-DE-CHAUSSEE

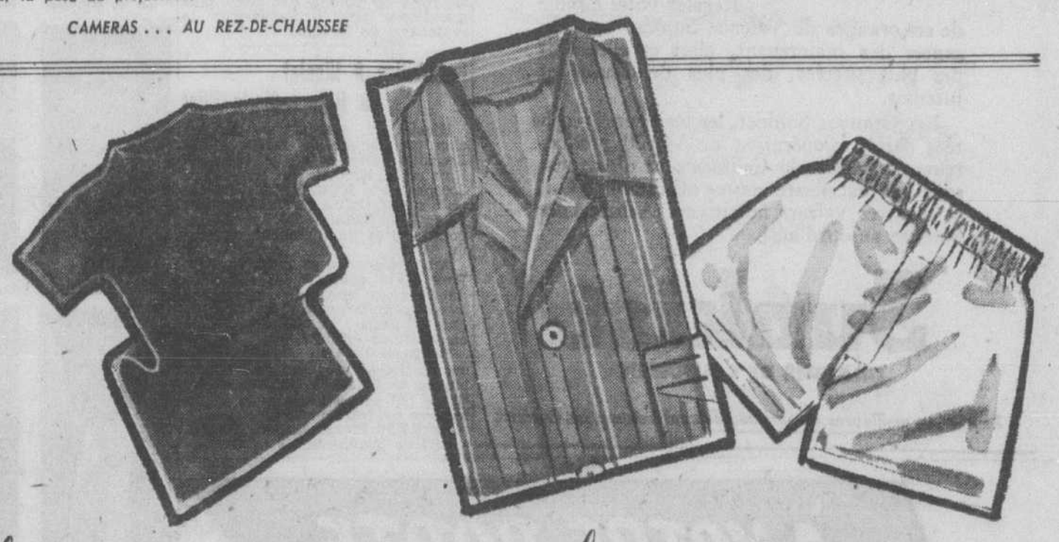
Valeurs que vous apprécierez en les voyant...
Frais vêtements d'été pour hommes
De gauche à droite :
Chemises "T" faites spécialement pour MORGAN, en Angleterre, de beau coton peigné, favorites chez les messieurs soit pour le jeu ou le repos. Choix de marine, vin, gris, beige, jaune, brun, bleu clair ou blanc. Tailles petite, moyenne ou grande.
Trois pour . . *$4.75* **Chacune** : *$1.65*
Pour plus de fraîcheur, en tissu maillé bleu pâle, gris ou jaune *$2.25*
Pyjamas frais pour l'été. Beau broadcloth léger anglais, à rayures en beaux tons de bleu, tan, gris ou vert. Cordon coulissant à la taille, insertion d'élastique. — **Tailles A à E** *$10.00*
Culottes genre boxeur — Spécialement faites pour MORGAN en un beau broadcloth tissé fin que l'on voit rarement dans ce vêtement. Blanc seulement, 30 à 44 . . . . . *$3.50*
ARTICLES POUR HOMMES . . . AU REZ-DE-CHAUSSEE
AUSSI A SNOWDON !

Procurez-vous billets de sièges réservés chez Morgan pour les parties de balle des
ROYAUX
ICI A MONTREAL
ROYAUX vs OTTAWA
Samedi le 14 juillet 8:30 p.m.
et dimanche le 15 juillet 1:30 p.m.
Dépositaires officiels
GUICHET DES BILLETS . . . AU SIXIEME

CE CACHET
Astrid

LE PLUS LUXUEUX SALON DE BEAUTE AU CANADA
METTANT EN VEDETTE NOTRE
PERMANENTE SPECIALE A FROID
Créée exclusivement pour convenir à votre personnalité, est une véritable oeuvre d'art qui s'adapte et se modifie de mille et une façons. *$7.50*
COMPLETE AVEC SHAMPOOING, COUPE DE CHEVEUX ET MISE EN PLIS.
AUTRES PERMANENTES $5 ET PLUS
COUPE DE CHEVEUX ARTISTIQUE $1.00
LE SALON ASTRID LTEE
418 est, rue Ste-Catherine — LA. 5172
QUELQUES PORTES A L'EST DE LA RUE ST-DENIS
Sur rendez-vous de 9 a.m. à 5.30 p.m. du lundi au samedi inclusivement
★ Droits réservés 1951 — B. Bastien

Visitez Morgan à Snowdon HENRY MORGAN & CO. LIMITED *Visitez Morgan à Snowdon*
Ceux qui préfèrent la qualité l'obtiennent toujours chez Morgan — PL. 6261

ENFIN
ICI A MONTREAL
BOULEVARDIER
INC.
SURVEILLEZ L'OUVERTURE DU MAGASIN

Savoureux!

Distributeurs :
D. CRACOWER & CO., Montréal

A la grande session jociste de Joliette

La J.O.C. et la J.O.C.F. ont tenu leur 16e session intensive à Joliette. Dans cette photo, prise à la fin de ce congrès, l'on remarque plus d'une centaine de dirigeantes et de dirigeants nationaux et régionaux du mouvement, dont MM. EMILE NAULT, président, JEAN-BAPTISTE FORTIN et JACQUES CHAMPAGNE, propagandistes nationaux de la J.O.C.; Mlles ANGELE CHAGNON, présidente, JACQUELINE CHABOT, trésorière et MONIQUE ROUTHIER, secrétaire nationale. On distingue aussi: les RR. PP. P.-P. ASSELIN, O.M.I., aumônier national de la J.O.C., et LEOPOLD GODBOUT, O.M.I., aumônier national adjoint, de même que les RR. PP. PAUL CHARMARD, O.M.I., R. GROULX, O.M.I., et MM. les abbés EMILIEN HOUDE, AURELIEN BRAULT, ROBERT FONTAINE, LEO TOUGAS, JACQUES LARAMEE et M. R. DORRIS, P.S.S.

Marchand condamné

Sherbrooke, 11. (D.N.C.) — L.-A. S.-Martin, de Magog, trouvé coupable hier, à Sherbrooke, d'avoir négligé de percevoir la taxe de vente, a été condamné à $25 d'amende et aux frais par le juge Dorais Panneton, magistrat de district.

L'insigne du prochain jamboree à Vaudreuil

Voici le blasonnement de l'écusson du Jamboree qui se tiendra à Vaudreuil du 20 au 28 août prochain. Plus de 3,000 scouts porteront cet insigne.

"Feuille d'érable formant l'écu d'argent, au heaume à grille de gueules encerclé d'un dizainier scou de sinople."

La **feuille d'érable** rappelle que nous sommes canadiens, c'est l'emblème de notre beau Canada. "Le scout est loyal à son pays".

L'**argent** symbolise les vingt-cinq années d'existence du scoutisme à Montréal. Durant ce temps, nous avons rencontré plus d'une difficulté que nous avons surmontées. Comme le vif argent ne s'altère pas, ainsi nous pourrons couvrir un second terme en marchant gaiement de l'avant.

SCOUTS CATHOLIQUES
JAMBOREE VAUDREUIL
1951

Le **dizainier** expose clairement que "le scout est fier de sa foi". Catholiques nous sommes, catholiques entendons le demeurer.

La **tête de chevalier** correspond au thème général du Jamboree: "Les Chevaliers de Notre-Dame". Comme nos ancêtres, les fondateurs de Montréal, nous avons un culte spécial pour la Vierge, la grande Dame par excellence.

Le rouge est synonyme de dévouement. "Le Scout est fait pour servir et sauver son prochain". Tout le scoutisme est orienté vers le don de soi. Le louveteau avec son plaisir à quelqu'un, le Scout avec sa B.A. quotidienne, le routier avec son service précis et continu, tous travaillent en s'oubliant.

Centenaire de Magog fêté l'an prochain

Magog, 11. — On s'est finalement entendu sur la nature des fêtes qui auront lieu, à l'occasion du 100e anniversaire de cette ville. Les manifestations qui auront lieu à cette occasion n'auront pas l'ampleur qu'on avait projeté de leur accorder.

Le 26 août, il y aura messe en plein air, puis au cours de l'après-midi, les citoyens et les visiteurs seront conviés à un festival de musique et on terminera la fête par le dévoilement des nouvelles armoiries de la ville.

On se propose toutefois d'organiser, pour l'an prochain, au cours du mois de juillet, des fêtes plus grandioses pour commémorer le centenaire de la ville.

Funérailles à Nicolet du R.P. J.-Marie Nijst

Nicolet, 11. (D.N.C.) — Un ancien prédicateur de l'Oeuvre des Retraites fermées de la villa du Rosaire à Nicolet, le Rév. Père Joseph-Marie Nijst, S.M.M., est décédé subitement à la résidence des Pères Montfortains de Upper-Melbourne, près de Richmond, à l'âge de 64 ans.

Au moment de sa mort, le Rév. Père Nijst exerçait les fonctions de directeur spirituel des novices frères-coadjuteurs de la Compagnie de Marie. Le défunt était né en Hollande en 1887.

Les funérailles du regretté défunt ont eu lieu au noviciat de la Compagnie de Marie, à Nicolet, et ses restes ont été déposés dans le cimetière de cette maison.

Le T.R.P. Pierre Jalbert, S.M.M., supérieur provincial de la Compagnie de Marie au Canada, célébra le service. Le R.P. L.-P. Garon, S. M.M., prédicateur à la villa du Rosaire, agissait comme diacre et le R.P. Lucien Dubuc, S.M.M., vicaire à la paroisse St-Joseph de Montréal, remplissait l'offiche de sous-diacre.

On remarquait au sanctuaire, Mgr Robert Charland, vice-supérieur du séminaire de Nicolet, le chanoine Georges Dubuc, supérieur du séminaire, les abbés Wilfrid Bergeron, supérieur du grand séminaire, Albert Dumas, curé de la cathédrale de Nicolet, Bruno Poirier, aumônier de la maison-mère des RR. SS. de l'Assomption de Nicolet, Frédéric Yergeau, professeur au séminaire de Nicolet, G. Descoteaux et Maurice Daneault.

Don Juan n'est pas disposé à abdiquer

Paris, 11. (A.F.P.) — A propos des rumeurs provenant de Madrid au sujet d'une éventuelle abdication du prétendant Don Juan en faveur de son fils, on déclare dans les milieux monarchistes de Paris que jamais le prétendant Don Juan n'a eu l'intention d'abdiquer. Pour éviter toute possibilité d'équivoque, le comte de Barcelone a décidé hier que son fils renoncerait au voyage qu'il devait faire cette année en Espagne pour en visiter les principales villes historiques.

Dans les milieux monarchistes espagnols de Paris, on attribue à une manoeuvre du général Franco les rumeurs relatives à une éventuelle abdication de Don Juan. Selon ces milieux, en faisant croire que le prétendant est disposé à abdiquer en faveur de son fils âgé seulement de 13 ans, le général Franco pense pouvoir obtenir plus facilement l'aide des Etats-Unis, dans la mesure où une restauration monarchique ne pourrait avoir lieu qu'à longue échéance.

Les mêmes milieux soulignent que ce qu'ils considèrent comme une manoeuvre de Franco coïncide avec les récentes déclarations du ministre espagnol de l'air, qui a affirmé à Washington qu'aucun pouvoir ne se substituerait à celui du général Franco du vivant de celui-ci.

Gigantesque entreprise

—L'Anglo-Iranian Oil Company possède 29 filiales et contrôle ou exploite des raffineries de pétrole en Grande-Bretagne, en France, en Allemagne, en Israël et en Australie.

MENU DE DEMAIN

CREME DE POMMES DE TERRE
NAVETS AU BEURRE
VEAU A LA KING
POMMES DE TERRE NATURE
FRAMBOISES MOUSSELINE
THE CAFE

Veau à la king

2 tasses de restes de veau cuit, coupés en dés; 1 boîte de soupe-crème de poulet; 1 boîte de crème de champignons; 3 c. à table de piment vert, en dés; ½ tasse de vin blanc de table; 2 c. à table de languettes de piment rouge; coquilles de pâte ou pointes de pain grillé.

Mettre au bain-marie les deux soupes et le piment vert, chauffer 8 minutes, en brassant pour bien mélanger le tout. Ajouter la viande, vin et piment rouge. Lorsque bien chaud, servir dans les coquilles ou sur le pain grillé. Repas vite fait pour 6 ou 8 personnes.

Framboises mousseline

1 c. à table de gélatine, ¼ tasse d'eau froide. 2 tasses de framboises, ½ tasse d'eau, ¼ tasse de sucre, pincée de sel, 2 c. à table de jus de citron, 2 blancs d'oeufs, 3 c. à table de sucre.

Faites tremper la gélatine pendant 3 minutes dans ¼ tasse d'eau froide; laissez-la se dissoudre au-dessus de l'eau chaude. Ecrasez les framboises, ajoutez l'eau, le sucre, le sel et le jus de citron; brassez jusqu'à dissolution du sucre. Ajoutez la gélatine dissoute et mêlez parfaitement. Laissez refroidir et quand le mélange commence à épaissir, incorporez les blancs d'oeufs bien battus auxquels 3 c. à table de sucre ont été ajoutées. Versez dans un grand moule ou dans six moules individuels qu'on aura soin de rincer au préalable à l'eau froide. Refroidissez jusqu'à obtention d'une consistance ferme. Servez avec une sauce cossetarde faite avec les deux jaunes d'oeufs. Quantité: 6 portions.

A Grand'Mère

M. J. Béique

M. A. Thibeault

M. P. Larocque

M. A. Therrien

M. L. Laforme

M. E. Desroches

Me M. Crête
secrétaire-trésorier.

Grand'Mère. — (D.N.C.) — Les contribuables de Grand'Mère se sont récemment choisi un nouveau conseil municipal. Les élus sont: le maire Albert Thibeault; les échevins Lewis Laforme, Pierre Larocque, Alfred Therrien et Ernest Desroches. M. Jean Béique est le gérant de la ville, et Me Marcel Crête, le

ANNONCE

Il risque $1.59—Ses hémorroïdes soulagées

Voici un moyen facile et économique de soulager les douloureuses hémorroïdes. Nous tenons à vous assurer cependant qu'il est loin de s'agir ici d'un jeu de hasard. Procurez-vous tout simplement un paquet de Hem-Roid à n'importe quelle pharmacie et essayez-le durant 10 jours, selon le mode d'emploi. Si vous n'êtes pas alors convaincu que Hem-Roid est le meilleur remède pour les hémorroïdes que vous ayez employé jusqu'ici, votre argent vous sera remis en entier sur demande. Cette offre est absolument faite de bonne foi. Votre satisfaction doit être entière, sinon votre essai de 10 jours ne vous coûtera rien. $1.59 chez tout pharmacien.

Ligue de locataires organisée à Granby

Granby, 11 (D.N.C.) — La première réunion des locataires de Granby, dans le but de former la première ligue de locataires, aura lieu demain soir, à la salle de la société S.-Jean-Baptiste de Granby.

Deux délégués de la ligue de Sherbrooke, MM. Fernando Bélanger, président, et François Poulin, conseiller juridique, seront les invités à cette réunion spéciale. Des ligues semblables sont en voie de formation à Magog, Drummondville, East-Angus et tout laisse prévoir que l'on organisera, prochainement une fédération des ligues des locataires dans les Cantons de l'est.

Ces ligues sont formées à la suite d'abus commis par certains propriétaires qui ont majoré trop fortement leurs loyers, et qui exigent des conditions qu'on qualifie "d'impossibles". Plusieurs loyers ont été majorés, durant mai et juin, de 10, 20, 25 et 30 p. 100 et certains jusqu'à 75 p. 100.

rien n'est meilleur!
Gurd's
Dry Ginger Ale
FAMEUX DEPUIS PLUS DE 80 ANS
DISPONIBLE EN BOUTEILLE FAMILIALE DE 30 ONCES OU EN CARTONNAGE DE 6 BOUTEILLES DE 10 ONCES

"Mon mari raffole de cette recette de salade!"
dit Mme C. McDonald, Toronto, Ont.

"Le succès d'une salade auprès du mari et des enfants dépend beaucoup de la qualité de la mayonnaise employée", déclare Mme McDonald, "et c'est pourquoi j'emploie toujours la *vraie* mayonnaise Blue Ribbon de Hellmann."

La *vraie* mayonnaise est vraiment la meilleure que l'on puisse acheter. La plupart des gens utilisent la *vraie* mayonnaise telle quelle . . . sa saveur délicate convient parfaitement à n'importe quelle salade . . . mais d'autres préfèrent en relever le goût, l'épicer ou la sucrer un peu, selon la salade préparée. Dans la recette, ci-dessous, Mme McDonald donne un cachet individuel à la *vraie* mayonnaise.

GARNITURE PIQUANTE POUR SALADE

Ajouter à une demi-tasse de *vraie* mayonnaise Blue Ribbon de Hellmann, ½ gousse d'ail hachée, ¼ de tasse de crème sure et une cuillerée à soupe de pâte d'anchois. Ajouter à ce mélange, en brassant, 1½ c. à soupe de vinaigre et 4 c. à soupe de persil et de piment hachés. Exquis avec salades aux légumes ou au poisson. Pour vos collations d'été, servez de la *vraie* mayonnaise avec du fromage, de la viande et autres garnitures de sandwich. Délicieux avec des oeufs farcis.

La *vraie* mayonnaise est supérieure aux sauces à salade ordinaires parce que c'est un mélange d'huiles végétales pures, d'oeufs entiers, de jaunes d'oeufs et d'autres ingrédients de haute qualité . . . parce qu'elle n'est appauvrie par aucune substance féculente . . . La *vraie* mayonnaise est consistante . . . elle est économique parce qu'elle rend tant de mets *si bons*, de toutes façons. Plus de 40 recettes gratuites.

La vraie mayonnaise
BLUE RIBBON DE HELLMANN
GOÛTE SI BON-DE TOUTES FAÇONS!

ESSAYEZ AUSSI CES PRODUITS PRÉFÉRÉS
Sauce à salade "French Style" Hellmann—une sauce piquante et stimulante qui plaît particulièrement aux hommes.
Pâte à sandwich Hellmann veloutée, à saveur de marinade . . . tout le monde en raffole!
Sauce à salade "Home Style" Hellman délicatement épicée . . . encore meilleure, peut-être, que celle que grand-maman faisait.

D'UNE SAVEUR SANS ÉGALE
HP VRAIMENT EST IDÉALE!

LES ORANGES DE CALIFORNIE maintenant à l'APOGÉE de leur saveur!

Régalez votre famille de ces oranges de Valence Sunkist appétissantes dès maintenant, alors qu'elles sont des plus sucrées, des plus délicieuses et juteuses.

Les Oranges Sunkist, les meilleures récoltées par la coopérative de 14,500 producteurs d'agrumes de Californie et d'Arizona, sont une excellente source de Vitamine C... et d'autres valeurs nutritives. Achetez des Sunkist aujourd'hui!

Sunkist
ORANGES DE CALIFORNIE
Seules les *meilleures des meilleures* sont estampées Sunkist

Préparez les meilleurs desserts congelés au monde!

De La Crème Glacée — Du Sorbet

aussi bonne que celle des sorbetières d'antan!

Vous pouvez désormais obtenir de la véritable crème glacée faite à la maison—selon une méthode moderne et facile. Mêlez tout simplement le Mélange Congélatif de marque "JUNKET" avec du lait et de la crème et versez dans le tiroir du réfrigérateur; il n'est pas nécessaire de remuer pendant la congélation. Ou encore, mêlez avec du lait évaporé afin d'obtenir de succulents desserts congelés. Faites l'essai de toutes les saveurs . . . chocolat, vanille, fraise et érable. Demandez-les chez votre épicier, dès aujourd'hui!

pour servir du premier service au dessert!

Ajoutez-le à votre coupe de fruits—servez-le avec la viande . . . offrez-le comme dessert . . . mais ne manquez pas d'inscrire le sorbet au menu de chaque dîner "spécial". C'est si élégant . . . si facile grâce au Mélange à Sorbet de marque "JUNKET". Facile et simple à préparer: on n'a qu'à ajouter du lait ou de l'eau. Saveurs à l'orange, au citron ou aux framboises . . . toutes merveilleuses! Hâtez-vous de faire l'essai du Sorbet "JUNKET"

"Junket" Brand Foods
Marque déposée
Autres délicieux produits alimentaires de marque "Junket"
MÉLANGE RAPIDE POUR FUDGE
DESSERT DANOIS
PASTILLES À PRÉSURE
POUDRE À PRÉSURE

... À VOTRE PORTE tous les jours

LAIT homogénéisé ou pasteurisé
CRÈME
BEURRE
OEUFS
BREUVAGE-CHOCOLAT

A. Poupart & Cie LIMITÉE
1715, rue Wolfe • FR. 2194*

fraîcheur-
projetée pour vous chez Steinberg

C'EST grâce à notre prévoyance et à un surcroît de travail que chez Steinberg vous pouvez avoir des aliments frais vraiment frais... Prenez par exemple les fruits et les légumes. Rien n'est laissé au hasard.

UN SOIN METICULEUX EN TOUT TEMPS — En achetant seulement ce qu'il y a de mieux chez les producteurs, de même que dans l'empaquetage et l'expédition; le même soin se répète dans la manipulation et la réfrigération constante à notre entrepôt comme dans le magasin Steinberg.

Nous savons que sans la réfrigération les fruits et les légumes perdent de leur saveur et de leur qualité nutritive en quelques heures. Voilà pourquoi nos produits sont constamment sous une température contrôlée, pourquoi ils sont toujours frais. NOUS VOYONS A CE QU'IL EN SOIT AINSI !

DE CALIFORNIE
Raisin sans Pépins SUCRE LB **35¢**

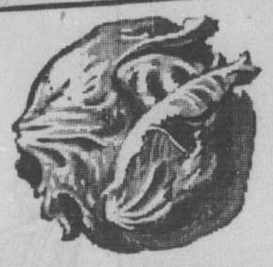

DU QUEBEC CROUSTILLANTE
Laitue Iceberg Pied ferme **9¢** Plus gros pied **12¢**

Fruits frais

Melons de miel SUCRES DE CALIFORNIE — GROSSEUR 12 Chacun **39¢**

Melons d'eau TRANCHES ROUGES ET JUTEUSES MELONS ENTIERS AUSSI DISPONIBLES lb **6¢**

Bananes mûres DOREES — NOURISSANTES — TRES GROSSES lb **17¢**

Citrons Sunkist JUTEUX DE CALIFORNIE Grosseur 300 Douzaine **49¢**

Prunes Santa Rosa DE CALIFORNIE — GROSSES lb **19¢**

Légumes à bas prix

Blé d'Inde en épis SUCRE — DORE — IMPORTE **6** épis **49¢**

Fèves vertes ou jaunes SANS FILS DU QUEBEC — FRAICHES DU JARDIN lb **19¢**

Betteraves fraîches DU QUEBEC — SAVOUREUSES La botte **5¢**

Tomates fraîches A LA LIVRE OU EN PAQUET CELLO - poids minimum 14 oz IMPORTEES **25¢**

Concombres DU QUEBEC CROUSTILLANTS **3** pour **29¢**

Patates nouvelles importées 10 lbs 39¢
FACTEUR D'ENERGIE

Steinberg vous remboursera 2¢ pour tout panier de 6 pintes retourné en bon état.

Les prix des fruits et des légumes frais sont sujets aux fluctuations quotidiennes du marché.

Oranges Sunkist
"VALENCIA" DE CALIFORNIE
LES MEILLEURES POUR LE JUS ET TOUS USAGES
DOUZ. **3** GROSSEUR 252 **89¢**
½ CAISSE — 10½ DOUZ. $2.99

Viandes en conserve toutes prêtes et à prix économique

TOUT VIANDE, PAS DE PERTE
Klik PAIN DE PORC Boite 12 oz **53¢**

Saucisson de Bologne "Puritan" — Nouveau bas prix boite 12 oz **39¢**

Pâté au BIFTECK et aux rognons Goblin boite 15½ oz **39¢**

Poulet du PRINTEMPS Swanson — Entier boite 3¼ lbs **2.65**

Demi-poulet Swift boite 2 lbs 2 oz **1.55**

Poulet entier Swift boite 3 lbs 2 oz **2.45**

Prem Viande en conserve boite 12 oz **52¢**

Kam Viande à lunch boite 12 oz **49¢**

Corned Beef HEREFORD boite 12 oz **43¢**

Corned Beef LIBBY boite 3 lbs **1.91**

Pic PAIN DE PORC boite 12 oz **51¢**

Poulet désossé en gelée — Marque Beaver boite 7 oz **55¢**

Une variété de fromage pour tous les goûts

Fromage Cottage Crescent coupe 12 oz **25¢**

Fromage fort Cheddar canadien, empaquetage cello lb **53¢**

Fromage suisse de Gruyère A la carte — 12 portions Paquet 8 oz **48¢**

Fromage canadien Clover Valley — Chunk O'Gold Paquet ½ lb **31¢**

Fromage Danish Blue Paquet 8 oz **33¢**

Fromage d'Oka Différents formats lb **65¢** Paquet 14 oz **67¢**

Fromage canadien en tranches Crescent — Empaquetage cello lb **53¢**

Breuvages frais et rafraîchissants pour l'été

Dry Ginger Ale Ice Castle Un breuvage de qualité à bas prix 2 BOUT. 30 OZ **29¢**

NOUVEAUX PRIX REDUITS ! **JUS DE PAMPLEMOUSSE** "Donald Duck" de Floride, sucré BTE 20 OZ **11¢**

Jus de raisin Welch — Pur bout. 16 oz **21¢** bout. 32 oz **41¢**

Mélanges à liqueurs Freshie Saveurs diverses Paquet **5¢**

Punches McLAREN'S — Sirops de diverses saveurs pour breuvages bout. 8 oz **27¢**

Jus de citron Marque "REALEMON" bout. 8 oz **25¢**

Jus de limette Marque MONTSERRAT Sucré bouteille 16 oz **41¢**

Jus de limette Marque Crosse & Blackwell bouteille 6 oz **20¢**

Les excellentes viandes "coupe sans perte" sont la meilleure valeur pour votre argent !

Chaque paquet de boeuf contient de précieux conseils pour la cuisson

Agneau dans le Panier
Devants d'agneau — préparés en côtelettes et viande à ragoût
TOUT DANS UN PAQUET COMMODE lb **59¢**

Festive Flock, catégorie "A" de lait
Poulets pour rôtir
PRETS A METTRE AU FEU
Pesanteur moyenne de 4 à 5 livres, sans pattes ni tête et éviscérés lb **83¢**

Poisson nourrissant

Flétan frais pêché en tranches lb **53¢**

Aiglefin frais pêché filets lb **45¢**

Aiglefin entier Pas de perte — Prêt à cuire lb **29¢**

Truite de lac Prête à cuire — Pas de perte lb **85¢**

Poisson blanc Prêt à cuire — Pas de perte lb **53¢**

MARQUE ROYAL :
Picnics sans jarret
Délicieux, chauds ou froids
FUMES MAIGRES TENDRES LB **65¢**

FRAIS HACHE TOUTES LES HEURES, DANS TOUS LES MARCHES A VIANDE STEINBERG

Bifteck à la Hambourg
Préparé avec du boeuf de la meilleure qualité LB **65¢**

Boeuf à ragoût Désossé — Maigre lb **85¢**

UN NOUVEAU MARCHE EST
Maintenant Ouvert
Roses
Coupons
Valeurs
Prix

À 222 Boul. Décarie
(Près rue de l'église) VILLE ST-LAURENT

SUR LA ROUTE DES LAURENTIDES ...Les automobilistes qui se rendent passer la fin de semaine avec les membres de leur famille constateront que le nouveau marché Steinberg est situé à un endroit idéal leur facilitant l'achat des approvisionnements d'épicerie, de viandes fraîches, de fruits et légumes frais dont leur famille a besoin.

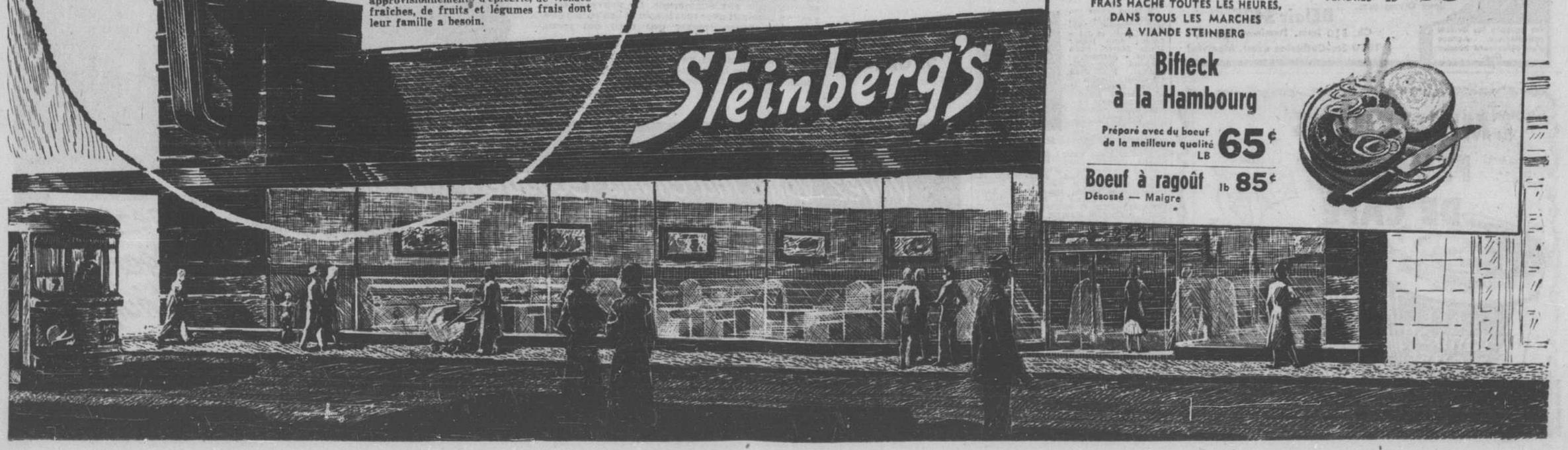

M. G. Delfausse décédé

M. G. Delfausse

M. Gustave Delfausse est décédé, hier, à l'âge de 77 ans.

Le défunt avait fait partie des régiments Royal Highlanders et Carabiniers Mont - Royal.

Les funérailles auront lieu, vendredi matin, en l'église St-Jean-Berchmans.

CLAMS
à écaille molle
cuites à l'étuvée
avec beurre et bouillon chaud
au RESTAURANT
TRAYMORE
Comptoir-Cafétéria. Bars d'huitres
Service aux tables.
VISITEZ NOTRE COMPTOIR À SALADES
Liqueurs autorisées aux repas.
rue Ste-Catherine O., près Peel
MA. 6695.

Ouverture de terrains de jeux à Lachine

Des centaines d'enfants ont assisté, le 25 juin dernier, à l'ouverture officielle des terrains de jeux de la paroisse du Très-Saint-Sacrement de Lachine. Sur cette photo, prise à cette occasion, on remarque, sur la première rangée, M. JEAN MELOCHE, directeur, l'abbé G. LEMAY, ecclésiastique, modérateur, M. J. A. DAOUST, principal de l'académie Provost, M. LORENZO HEMELIN, directeur, l'abbé I. MAISONNEUVE, aumônier-directeur, l'abbé PAUL JARRY, curé de la paroisse, M. FRANÇOIS CHARRON, président du comité, l'échevin ROCK, M. ARTHUR COUSINEAU, directeur, l'abbé R. S.-AMOUR, ecclésiastique, modérateur, et Mlle G. TRUDEAU, monitrice. (photo C.-A. Barbier, Lachine)

2 autres divisions américaines seront envoyées en Europe

Washington, 11. - (A.F.P.) — Les deux divisions de la garde nationale des Etats-Unis, qui se rendront en Europe en automne prochain, porteront à plus de 100,000 hommes les effectifs américains des forces de défense de l'Europe occidentale et les Etats-Unis auront ainsi atteint le but consistant à stationner six de leurs divisions en Europe.

L'une de ces divisions, la 28e, est commandés par le général Daniel Stickler. Pendant la dernière guerre, elle a participé aux débarquements de Normandie et a combattu à travers l'Europe jusqu'en Allemagne. Au début de la guerre, la 28e division était commandée par le général Edward Martin, aujourd'hui sénateur républicain de Pennsylvanie. En 1942, son commandement fut confié au général Omar Bradley, aujourd'hui général à cinq étoiles et chef des Etats-Majors interarmées.

La 43e division est commandée par le général Kenneth Kramer. Elle a combattu dans le Pacifique pendant la guerre et a participé aux campagnes de Guadalcanal, des Salomons, de la Nouvelle-Guinée et des Philippines.

Gestes de barbarie des rouges hongrois

Washington, 11. (P.A.) — La radio du département d'Etat estime que 30,000 personnes ont été expulsées jusqu'ici de leurs logis à Budapest, dans ce que les communistes hongrois appellent une "purge des indésirables".

La "Voix de l'Amérique" annonce que de pareilles expulsions ont commencé dans les villes tchécoslovaques de Brno (Brunn) et Bratislava!

On mande de Hongrie que les évacués sont logés dans des étables, obligés de garder le silence, roués de coups et traités comme des animaux.

THE
A.R.WILLIAMS
MACHINERY
COMPANY LTD.
MOTEURS ELECTRIQUES
6570, AVENUE DU PARC TALON 4587

Vente
DE REFRIGERATEURS
VALEURS
EXCEPTIONNELLES
JAMAIS OFFERTES
★ GENERAL ELECTRIC
8.5 pi. cu. Standard $359
★ GENERAL ELECTRIC
8.5 pi. cu. de luxe $389
★ CROSLEY-SHELVADOR
10.5 pieds cubes $395
★ PHILCO
9.5 pi. cu. de luxe de luxe $409
★ SPECIAL
9.3 pi. cu. 1951 $299
★ SPECIAL
6 pi. cu. 1951 $229
TOUS PORTENT UNE
GARANTIE DE 5 ANS
PROVINCIAL
REFRIGERATION CO.
A. CHEVALIER, prop.
1524 Drummond HA. 1397
Quelques portes au sud de Sherbrooke

Autre formule allemande sur le réarmement

Des divisions autonomes au sein de l'armée européenne.

par Henri de Turenne

Washington, 11. (A.F.P.) — Sur l'insistance du général Eisenhower, le gouvernement américain s'est rallié à la thèse française d'une armée européenne, affirme-t-on dans les milieux informés de Washington. De leur côté, les Allemands, devant le changement d'attitude américaine, ont fini "par prendre l'idée d'une armée européenne au sérieux," ajoute-t-on.

En conséquence, on est convaincu, à Washington, que la conférence de l'armée européenne qui s'est ouverte hier à Paris aboutira rapidement à un accord permettant le réarmement de l'Allemagne dans le cadre européen.

On croit savoir que la formule de compromis suivante fait l'objet des conversations de Paris à ce sujet.

Unités autonomes

1 — Les Allemands proposent la création d'unités de conception entièrement nouvelle. Il s'agit de divisions à effectifs réduits de dix mille hommes, ultra modernes et très mobiles, qui seraient dotées d'une puissance de feu considérable. Elles posséderaient leur propre soutien en matière de chars d'assaut, d'aviation, d'artillerie et de génie et pourraient ainsi avoir une autonomie complète.

A la lueur de l'expérience de la Corée, où ils ont dû employer constamment cette formule stratégique, les autorités militaires américaines seraient favorables à une telle proposition. On affirme du côté américain, que ces unités, bien que possédant des effectifs plus importants que ceux prévus par le plan Pleven, correspondent à la conception générale du "combat team" soutenue par les Français.

Effectif proportionnel

2—Au lieu de déterminer en chiffres absolus les effectifs de la future armée allemande on peut, déclare-t-on dans les milieux militaires de Washington, fixer à vingt p. 100 par exemple la proportion des forces allemandes par rapport à celles du reste de l'Europe. Ainsi, il ne serait plus question de parler de 250,000 soldats allemands mais d'adopter une formule souple fixant la part proportionnelle de l'Allemagne dans le réarmement européen et pouvant s'adapter automatiquement à l'évolution de la situation.

3—Le problème le plus délicat, dit-on, demeure celui du rattachement de l'armée allemande à l'état-major européen. Les Américains demeurent en tous cas opposés à toute reconstitution d'un état-major de la Verhrmacht que réclament les Allemands.

Ils étudient cependant la possibilité d'introduire des officiers allemands dans les états-majors européens, du moins à l'échelon des corps d'armée qui engloberont les "petites divisions" allemandes.

L'aviation

4—En ce qui concerne la reconstitution d'une aviation puissante demandée par les Allemands, les Américains estiment que là encore, la formule des divisions indépendantes pourrait résoudre le problème. L'Allemagne ne posséderait pas d'aviation unifiée mais disposerait de groupes attachés à ces unités pour leur soutien tactique. Deux à trois mille avions pourraient accomplir cette mission.

Les Américains sont également opposés à la reconstruction d'une flotte de guerre allemande mais ils sont prêts à autoriser les Allemands à créer une flotte de garde-côtes leur permettant de surveiller leurs frontières maritimes.

Derniers devoirs rendus à Mme Arsène Lamoureux

Les funérailles de Mme Arsène Lamoureux née Beauregard (Maria), décédée à l'âge de 70 ans, ont eu lieu récemment en l'église St-Jean-Evangéliste.

Précédée de deux landaus de fleurs et d'une délégation de Dames de Sainte-Anne sous la direction de Mme Crevier, présidente, le convoi funèbre partit des salons funéraires pour se rendre à l'église où la levée du corps fut faite par M. l'abbé Thivierge; M. l'abbé Omer Beauregard frère de la défunte et curé de Saint-Jean d'Iberville, chanta le service assisté de MM. les abbés Alfred Gérard, cousin de la défunte, et Thivierge.

Mme A. Lamoureux

Outre son époux, la défunte laisse ses fils, MM. Gérard, Maurice, Gaston, S. et Guy Lamoureux; ses filles et ses gendres, MM. et Mmes F. Donah (Thérèse), A. Morin (Gertrude), Mlles Monique et Marguerite Lamoureux et Mme Adrien Gérard (Anita); ses brus, Mmes Gérard et S. Lamoureux; ses petits-enfants, François et Claude Gérard, G. Lamoureux et Michel Gérard; son frère et sa belle-soeur, M. et Mme D. Beauregard; ses soeurs et son beau-frère, M. et Mme Edgar Larocque (Olympe), Mmes D. Cournoyer et Omer Lamoureux et Mlle Antoinette Beauregard; ses neveux et ses nièces, MM. et Mmes P.-E. Berthiaume Ernest Campeau, MM. Roger et Lucien Lamoureux, Conrad Héberi et autres.

On remarquait dans le cortège: MM. T. Larin, G. Fox Frank Hanley, conseiller municipal, P. Maheu, T. Martin, Léo Godcharles, G. Lacroix, A. Rivard, M. Martin et plusieurs autres.

Funérailles de M. E. Chené

Récemment ont eu lieu, en l'église Saint-Irénée, les funérailles de M. Eusèbe Chené, époux d'Adrienne Deslauriers, décédé à l'âge de 38 ans. A l'église, la levée du corps fut faite par M. l'abbé A. Ethier, curé; le service fut chanté par M. l'abbé H. Saey, assisté de MM. les abbés A. Lauzon et René Mercier.

M. E. Chené

Outre son épouse, le défunt laisse son fils, M. Claude Chené; ses filles, Mlles Pierrette et Lise Chené; son frère et sa belle-soeur, M. et Mme E. Chené; sa demi-soeur, Mlle Lucile Vincent; ses beaux-frères et ses belles-soeurs, MM. et Mmes Paul, Arthur, Georges et Raoul Deslauriers, Armand Beaumier, Noé Rivet, L. Piché, H. Garant; ses oncles et ses tantes, MM. et Mmes A. Lafleur, C. Hilliman, R. Cusson, Arthur, Ernest et Joseph Chené et J. Boldue, MM. Wilfrid Cusson et Henri Dulude; ses neveux, MM. J.-Guy Petti, R. Beaumier, A. Deslauriers et M. Piché; ses cousins et ses cousines, MM. et Mmes Jean Chénier, G. Auger, aul Lézaré, les RR. SS. Marie-Alice et Marie-Ange.

Dans le cortège on remarquait: MM. Irénée Durand, R. et J.-Guy Bellemare, U. Brabant, R. Paris, P.-E. Legault, J. De Francisco, J.-A. Dionne, E. Lajeunesse, R. Imbault, L. et B. Guérard, David Lachaine, Léopold Gagné, Roger Therrien, P. Desjardins, R. Charest, A. Lalonde, Irénée Nantel, Henri Germain, P. Taillefer, Albert Henri, M. Hall et autres.

Funérailles de M. E. Major

Ces jours derniers ont eu lieu les funérailles de M. Edouard Major, époux de Rose-Alma Latour, décédé à l'âge de 63 ans et 3 mois.

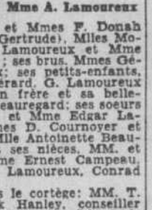

M. E. Major

Il laisse, outre son épouse; quatre fils, MM. Roméo, Léopold, Lucien et Jean-Louis; cinq filles; Mmes Marcel Paris (Marie - Jeanne), Fernand Roy (Simonne), Paul Jean (Thérèse), Lucien Farand (Pauline) et Mlle Denise Major; deux brus, Mmes Lucien Major (Rollande Bourgeois) et Léopold Major (Lucienne Adam); ses petits-enfants, Hélène, Germaine, Bernard et Monique Paris; Marcel, Jacques, Liliane, Camille, Lisette et Guy Major; Lise et Claude Jean; Jean, Robert, Gisèle et Nicole Farand; deux frères, M. Adrien Major et le Rév. Frère Roméo Major; trois soeurs, Mmes Ernest Langevin, Emile Delorme et Edouard Brien; ses beaux-frères et belles-soeurs, MM. et Mmes Arthur et Maurice Latour, Arthur Fournier et Alphonse Therrien.

Le cortège se rendit à l'église de l'Immaculée-Conception où un service fut chanté par le Rév. Père Champagne, assisté des Rév. Pères Richard et Laflois. La levée du corps fut faite par le Rév. Père W. Garépy, curé de la paroisse.

On remarquait, dans le sanctuaire: le Rév. Père P. Prud'homme, C.S.V., assistant-provincial des Clercs St-Viateur, le Rév. Frères Jacques C.S.V., directeur des études, le Rév. frère Lanrier, C.S.V., le Rév. Frère Deshaie, C.S.V., assist.-directeur à l'école Supérieure St-Viateur.

Un dernier hommage rendu à M. J.-A. Beauséjour

Ces jours derniers, ont eu lieu, en l'église du Très-Saint-Nom-de-Jésus de Maisonneuve, les funérailles de M. J.-A. Beauséjour, homme d'affaires bien connu de Montréal.

Précédé de trois landaus de fleurs, le convoi funèbre se rendit à l'église où la levée du corps fut faite par le chanoine J. Papineau, curé, qui chanta aussi le service, assisté des abbés P. L'Archevêque et M. Gagnon. Des messes furent dites aux autels latéraux par les abbés R. Campbell et J. Paradis.

La chorale était sous la direction de M. T. Lezault. L'abbé A. Aubin touchait l'orgue.

Le deuil était conduit par les fils du défunt, MM. Gaston, Florian, Bernard, Réal, Denis et Paul Beauséjour; ses frères, MM. Henri, Eustache et Roland Beauséjour; son gendre, M. Rosario Roberge.

Dans le cortège, on remarquait: MM. R. Labelle, C. Payette, J. Godin, L. Bélisle, D. Faubert, D. Prévost, A. Pelletier, U. Lachapelle, R. Guillemain, J.-A. Marier, J.-A. Tremblay, Arthur Robert, Lucien Bélisle, J. Godin, D. Faucher, P. Lépine, P. Chevalier, J. Roch, P. Robert, E. Bourassa, J.-C. Vachon, J.-A. Ethier, C. Gauthier, A. Duhamel, R. Gauthier, M. Moisan, R. Lanctôt, L.-P. Champagne, Lucien Duval, R. Grenier, Z. Deschamps, G. Pillette, André Paulhuas, A. Godin A. Grenier, A. Paulhuas, le conseiller J.-Albert Tardif, le député J.-F.-A. Gatien, M. P., P. Goulet, Roland Ricard, G. George, N.-A. Pepin, A. Gosselin, L. Coulombe, J.-A. Désilet, P. Robert, Damien Godin, D. Guévremont, Adhémar Raynault, P. Audette, Y. Beauséjour, Raoul-D. Gadbois, R. Blain, J.-H. Bilodeau, L. Dulac, S. Archambault, R. Gravel, D. Liard, A. Bélair, H. Larreault, L. Lavigne, P. Godin, J. Godin, M. Venne, H. Laîoie, T. Pepin, A. Brien, N.P., E. Ducharme, O. Allard, T. Désiel, J. Fortin, G. Lajoie, J. Carbonneau, P. Fortin, A. Massicotte, W. Tapin, R. Ménard, D. Désilet, P. Gadbois, P.-J.-I. Laliberté, R. Coulombe, J.-R. Duval, T.-H. Pelletier, A. Gauthier, M. Roy, P. Beauséjour, W.-F. Beauséjour, M. Beauséjour, A. Rivest, R. Marion, L. Bélisle, S. Leduc, Guy Martineau, L. Leclerc, D. Théodore, R. Gagnon, J.-L. Leduc, A. Mousseau, M. Faucher, E. Ricard, R. Richer, K. Walaker, G. Martineau, P. Martin, Jean Lachapelle, J.-Denis Lachapelle, E. Charette, D. Duval, Edouard Lachapelle, Ladislas Lachapelle, Guy Lachapelle, ainsi que plusieurs autres parents et amis.

LIVRAISON de PAQUETS
ET
TRANSPORT GENERAL
DENIS — EXPRESS
CR. 9900

L'essence au plus haut rendement que votre auto puisse utiliser... Shell Premium 'activée'!

OPTREX
Employez Optrex tous les jours
Donnez chaque jour à vos yeux le nouveau traitement Optrex! Que vous portiez ou non des lunettes, vos yeux éprouvent le besoin régulier du nouveau traitement Optrex, qui rafraîchit les yeux fatigués, les protège contre l'infection.
Voyez votre pharmacien.
PRESCRIPTION SCIENTIFIQUE POUR LES YEUX

AIRLINE RESERVATIONS
QUADRIMOTEURS
Directement de LaGuardia et Newark à
MIAMI SANS ESCALE $43
CALIFORNIE une escale $88
Remise de 10% sur tarif retour.
CHICAGO sans escale $24
Aussi voyages complets en Europe: Festival et Jeux Olympiques.
PRENEZ L'AVION
Téléphonez sans tarder
LIVRAISON DE BILLETS GRATUITE
BElair 3425
Ch. 310 imm. Dominion Square,
1010 Ste-Catherine ouest, Montréal
On accepte les devises canadiennes. Agence d'enveloppes sans horaire fixe.

Seulement les MEILLEURES FEVES DE CAFE ...sont assez bonnes pour LONDON HOUSE!
MOUTURE TOUT USAGE
CAFE LONDON HOUSE
London House paie plus cher pour les fèves de café afin de vous offrir ce qu'il y a de mieux en saveur de café. Vous pouvez maintenant vous procurer London House dans le nouveau sac économique ou dans la boîte hermétiquement fermée... chez votre épicier.
Si Bon... que vous en voulez une SECONDE TASSE!

BUVEZ Coca-Cola
Rien à préparer
Rien à nettoyer

Pourquoi risquer de gâter un congé?
VOUS POUVEZ ACHETER UN GOODYEAR NEUF POUR AUSSI PEU QUE
$23.20
(dimension 6.00 x 16, 4 plis)
MOINS LA REMISE EN ÉCHANGE
accordée par la plupart des marchands Goodyear sur les vieux pneus repris en compte.

Faites vérifier *aujourd'hui même*, par votre marchand Goodyear, la sécurité de vos pneus!

N'attendez pas que vos pneus atteignent le "point de danger"...: 90% de toutes les pannes de pneus se produisent au cours des derniers 10% de la durée des pneus. Il n'est pas sage de prendre des chances...: surtout quand vous pouvez obtenir un pneu Goodyear Marathon de construction sûre pour aussi peu que $23.20, moins une généreuse remise accordée par la plupart des marchands Goodyear sur les vieux pneus pris en échange.

Le nouveau Marathon amélioré s'obtient maintenant en *3 dessins de semelle*... La semelle à côtes de roulement doux et la célèbre semelle de traction All-Weather!

Le nouveau Marathon amélioré vous donne ces remarquables caractéristiques d'économie:

1. MILLAGE: Le nouveau Marathon robuste contient plus de caoutchouc dans ses deux dessins de semelle... une semelle encore *plus épaisse et plus large* que celle du Marathon de grand millage qu'il remplace.
2. SÛRETÉ: La nouvelle carcasse de corde du Marathon est faite de corde Goodyear Supertwist pour une résistance exceptionnelle aux éclatements. Ce nouveau Goodyear est construit avec tout le soin et l'attention que vous n'espéreriez trouver que dans des pneus coûtant des dollars de plus!
3. GARANTI: Le nouveau Marathon, un pneu de qualité, de pleine dimension, porte la garantie écrite de Goodyear..., bonne pour toute la durée du pneu!

Voyez votre marchand Goodyear aujourd'hui pour le nouveau MARATHON amélioré par GOODYEAR
Venez échanger aujourd'hui!
PLUS DE GENS ROULENT SUR DES PNEUS GOODYEAR QUE SUR TOUTE AUTRE MARQUE

HEURES D'AFFAIRES L'ETE : LUNDI A VENDREDI, 9 H. 30 A 5 H. 30 — LE MAGASIN FERME TOUTE LA JOURNEE LE SAMEDI DURANT JUILLET ET AOUT, AINSI QUE SAMEDI LE 1ER SEPTEMBRE

JEUDI à MOITIÉ PRIX CHEZ EATON

Réveils à moitié prix

Rég. 8.50 à 10.50, Prix de rabais. Réveil-matin. Mouvement à ressorts, 30 heures, de fabrication européenne. Chiffres et aiguilles se détachant bien du fond ou chiffres et aiguilles lumineux; boîtier de métal jaune ou chromé. Garantie de Service Eaton d'un an.

Solde à ½ prix jeudi

4.25 à 5.25

HORLOGE (MT 515), AU REZ-DE-CHAUSSEE, CHEZ EATON

S.V.P. pas de commandes téléphoniques ni postales sur ces Soldes à ½ prix jeudi
Soldes fins de séries, lots désassortis

Coupons de tapis Rég. 2.60 à 50.00

Les coupons mesurent presque tous 27" de largeur. Qualités variées — unis ou à motifs. Grand choix de teintes. Longueurs de ½ à 5 verges. Venez de bonne heure — profitez d'un plus grand choix! Quantité limitée.

Solde à ½ prix jeudi, chacun

1.30 à 25.00

TAPIS (MT 272), AU SIXIEME, CHEZ EATON

Mobiliers de chambre — ½ Prix

ECHANTILLONS D'ETALAGE, MEUBLES DESASSORTIS

Plusieurs modèles uniques. Solde à ½ prix jeudi

2 seulement —
Rég. 460.00 — Lignes modernes — fabrication de noyer plaqué. 2 lits simples, 2 tables de chevet, 1 banc, bureau (sans miroir) et coiffeuse (sans miroir). Les 7 pièces **230.00**

1 seulement —
Rég. 444.45. — Lignes modernes — acajou brun anglais. 2 bureaux sans miroir, 1 table de chevet, 1 chiffonnier et 2 lits simples. Les 6 pièces **222.22**

1 seulement —
Rég. 344.95 — Lignes modernes — Acajou blond — 2 bureaux (sans miroir), 2 lits simples et 1 table de chevet. Les 5 pièces **172.47**

1 seulement —
Rég. 197.45. — Lignes modernes; acajou pâle, bureau sans miroir, lit de 4'6" et table de chevet. Les 3 pièces **98.72**

1 seulement —
Rég. 255.50 — Lignes modernes, fini noyer gris — Bureau sans miroir, coiffeuse sans miroir et lit simple. Les 3 pièces **127.75**

39 lits
Rég. 26.95 à 77.00 — Lits simples ou doubles — Choix de noyer, acajou grillé, acajou platiné dans le groupe. Chacun **13.47 à 29.95**

26 seulement —
Rég. 16.50 à 119.00. — Tables de chevet, bancs, coiffeuses et commodes. **8.25 à 59.50**

AMEUBLEMENT (MT 270), AU CINQUIEME, CHEZ EATON

SOLDE DE MEUBLES DIVERS, REG. 4.49 A 66.95

Rég. 4.49 à 66.95 — A rabais de la moitié

Solde de 80 meubles variés. Dans le groupe: chaises, tables de chevet, bureaux doubles, lits, bancs et fauteuils. Choix de fini: érable blond, acajou, noyer — peints en vert, rose, bleu, blanc, rouge, noir ou gris. Séries incomplètes de teintes et de finis. Venez tôt. — Profitez d'un choix plus complet. **2.24 à 33.45**

Solde à ½ prix jeudi, chacun

AMEUBLEMENT (MT 270), AU SEPTIEME, CHEZ EATON

SOLDES D'ACCESSOIRES DE JARDIN

Articles divers, soldés à ½ prix jeudi — Quantités limitées. Venez de bonne heure

RATEAUX

	REG.	CH.
Marque "Triumph" — 12 dents	1.10	.55
Marque "Triumph" — 14 dents	1.15	.57
Marque "Garden Grove" — 12 dents	1.55	.77
Marque "Garden Grove" — 14 dents	1.65	.82

HOUES

	REG.	CH.
Marque "Garden Grove" — lame de 7"	1.75	.87
Marque "Garden Grove" — lame de 6"	1.65	.82
Marque "Triumph" — lame de 7"	1.25	.62
Modèle pour dames — lame de 4½"	1.45	.72

Ratissoire — lame de 7"	1.70	.85
Modèle à 3 fourchons	1.65	.82
Pelle à jardin — poignée en D	2.85	1.42

FOURCHES DE JARDIN

	REG.	CH.
Modèle à 4 fourchons, "Garden Grove"	2.25	1.12
Modèle à 4 fourchons — Marque "Triumph"	1.98	.99

QUINCAILLERIE (MT 258) AU QUATRIEME, CHEZ EATON

Rideaux de filet léger

Rég. 2.19. Surplus de stock à moitié prix

Filet coton et rayonne de confection anglaise. Garnissez les fenêtres du salon, de la salle à dîner ou celles de la chambre à coucher de ces rideaux. Teinte biscuit. Environ 36" x 81". **Solde à ½ prix jeudi** **1.09**

RIDEAUX (MT 268), AU SIXIEME, CHEZ EATON

Filet à la verge—Importation anglaise

Rég. .95 à 1.85 – Largeur de 36" à 44"

Confectionnez vous-mêmes de jolis rideaux de filet pour la maison de ville ou le chalet d'été. Solde fin de série — Filet de coton de teinte écrue; flocons ou motifs fleuris. Filet de 44" de largeur : teinte miel; filet uni ou à motifs. **Solde à ½ prix jeudi** **.47 à .92**

RIDEAUX (MT 268), AU SIXIEME, CHEZ EATON

Des centaines de verges de tissus à tentures

Rég. 1.95 à 9.95 la verge de la moitié du prix ordinaire

Séries discontinuées — Séries de couleurs incomplètes .

Solde de tissus provenant de notre stock régulier. Variété de tissus ; pour la confection de tentures, housses, couvre-pieds etc. Imprimés de cotonnade légère, rayonne damassée, tissus glacés, tissus à housses etc. Soyez au magasin dès l'ouverture. **A ½ prix jeudi, la verge** **.87 à 4.97**

ARTICLES D'AMEUBLEMENT (MT 267), AU SIXIEME, CHEZ EATON

Robes d'intérieur en coton

Rég. 2.98. Séries incomplètes de tailles et de couleurs. Cotonnades d'excellente qualité, lavables — Modèle enveloppant; quelques modèles à fermeture éclair... Manches courtes et poche pratique. Teintes en vogue cet été. Tailles 12 à 48 dans le groupe. **Solde à ½ prix jeudi, chacune** **1.49**

ROBES D'INTERIEUR (MT 247), AU TROISIEME, CHEZ EATON

Laine 3 et 4 brins

Rég. .59. Quantité limitée; laine 3 et 4 brins: blanc, brun, vieux rose, copen, vert irlandais ou vert pâle. Balles d'environ 1 once; à rabais pour faire place à la marchandise nouvelle. **Solde à ½ prix jeudi, la balle** **.29**

ARTICLES DE FANTAISIE (MT 224), OU DEUXIEME, CHEZ EATON

Stylos à bille—Rég. .59

A rabais pour faire place à la nouvelle marchandise... Profitez de cette offre avantageuse, faites provision pour la rentrée des classes. Modèles de plastique, garnis d'une bande de métal; agrafe. **Solde à ½ prix jeudi, ch.** **.29**

PAPETERIE (MT 208), AU REZ-DE-CHAUSSEE, CHEZ EATON

Papier ciré et devidoir

Rég. .89. Voici l'occasion de vous procurer cet article indispensable dans la cuisine. Dévidoir de métal peint en vert; rouleau de papier ciré de 100 pieds. A rabais pour faire place à la nouvelle marchandise. **Solde à ½ prix jeudi** **.44**

PAPETERIE (MT 208), AU REZ-DE-CHAUSSEE, CHEZ EATON

Articles de toilette à ½ PRIX

Rasoirs "Enders". Rég. .49 avec 6 lames

Prix de rabais! Rasoirs de plastique et de métal — un seul côté aiguisé. Modèle de rasoir léger et compact. Pratique pour la maison et le voyage. **Solde à ½ prix jeudi** **.24**

Blaireaux — rég. 3.50 à 10.75

Marque Simpson — Importation anglaise. Achetez pour maintenant et plus tard. Poils de blaireau fermes et doux; solides poignées de bois... choix de modèles. **Solde à moitié prix jeudi** **1.75 à 5.37**

Parfums français — Rég. .98 à 1.25

Pour vous-mêmes — Offrez-les en cadeau. Célèbres parfums français... Choix d'essences délicates: "Xmas Bell", Orval", "Sweet Pea", "Habanita", "Calendal", "Grand Siècle", "Madrigal" et "Excentric". **Solde à ½ prix jeudi, le drachme** **.49**

ARTICLES DE TOILETTE (MT 212), AU REZ-DE-CHAUSSEE, CHEZ EATON

Au magasin du sous-sol EATON

S.V.P. PAS DE COMMANDES TELEPHONIQUES NI POSTALES POUR CES SOLDES A ½ PRIX JEUDI

SOLDES À ½ PRIX JEUDI

Chemises à motifs écossais
Rég. 1.69 — Pour garçons. Solde fin de série! Confection de coton de qualité — Modèle à col transformable, ourlet droit et manches longues. Quadrillé écossais avec teintes dominantes de rouge ou bleu. Tailles 8 à 14 ans. **Solde à ½ prix jeudi** **.84**
MAGASIN DU SOUS-SOL (MT 928)

Ensembles de chemins de table
6 pièces — Rég. 2.98 — Solde fin de série. Coton d'excellente qualité, motifs ajourés et bords festonnés. L'ensemble comprend: 1 centre pour la table de chevet, ensemble de 3 pièces pour la coiffeuse et deux centres. **Solde à ½ prix jeudi l'ensemble de 6 pièces** **1.49**

Maillots de bain pour dames
Rég. 1.99. — Modèles en jersey de rayonne. Tailles 12 et 16 seulement. Teintes pastel ainsi que noir. **Solde à ½ prix jeudi** **.99**
MAGASIN DU SOUS-SOL (MT 941)

Chemises 'Cowboy' (garçons)
Rég. 1.98 — Chemises de coton sanforisé. Choix de vin, bleu, gris et rouge. Pour 6 à 16 ans dans le groupe. Solde fin de série! **Solde à ½ prix jeudi** **.99**
MAGASIN DU SOUS-SOL (MT 928)

Solde de sacs à main d'été
Rég. 1.99 à 4.95 — Solde fin de série — Choix de plusieurs modèles; confection de plastique ou de tissu — Teintes estivales plus noir, brun, marine, gris ou vert. **Solde à ½ prix jeudi** **.99 à 2.47**
MAGASIN DU SOUS-SOL (MT 915)

Blouses d'été pour dames
Rég. 1.99 — Séries incomplètes de tailles et de couleurs. Confection de crêpe rayonne ou de coton en un choix de modèles variés. Teintes pastel unies ainsi que blanc. Tailles 12 à 20. **Solde à ½ prix jeudi** **.99**
MAGASIN DU SOUS-SOL (MT 941)

Souliers sport pour dames
Rég. 2.29 — Solde fin de série! Sandales de cuir importé; modèle "California"; semelle plate-forme coussinée. Choix de vert, rouge, bleu, noir, blé; quelques multicolores dans le groupe. Pointures 4 à 9 dans le groupe. **Solde à ½ prix jeudi, la paire** **1.14**
MAGASIN DU SOUS-SOL (MT 937)

Carpettes reversibles
Rég. 8.95 — Solde de fin de série, environ 30" x 60", modèles réversibles. Centre uni, bordure avec motifs de fleurs. Beige, rose cendré; bouts frangés. **Solde à ½ prix jeudi** **4.47**
MAGASIN DU SOUS-SOL (MT 933)

Tabliers blancs pour dames
Rég. 1.29 — Tabliers de coton blanc — modèle à baverette avec ou sans bretelles; poche sur le côté. Solde fin de série. **Solde à moitié prix jeudi** **.64**
MAGASIN DU SOUS-SOL (MT 909)

Nappes de toile — rég. 4.49
Solde de fin de série — grosse toile écrue — bordures multicolores aux teintes dominantes de bleu ou vert. Environ 52" x 70". **Solde à ½ prix jeudi, ch.** **2.24**
MAGASIN DU SOUS-SOL (MT 933)

Robes d'été pour fillettes
Rég. 1.99 à 3.79 — Solde fin de série! Cotonnades d'été. Broadcloth mercerisé, imprimé à pois. Tailles 7 à 12 ans. Choix de teintes. **Solde à ½ prix jeudi** **.99 à 1.89**

Stylos et porte-mine à solder
Rég. .88. — Solde fin de série. Ensembles assortis — étui de plastique brun, bleu, gris ou noir. Boîte fantaisie. **Solde à ½ prix jeudi, l'ensemble** **.44**
MAGASIN DU SOUS-SOL (MT 903)

Ensembles sport pour garçons
Rég. 2.39 — Solde fin de série! Pantalon de coutil de coton sanforisé; insertions élastiques à la taille, revers. Chemise en jersey de coton à rayures. Noir, quelques-uns en bleu. Tailles 28 à 34 dans le groupe. **Solde à ½ prix jeudi** **1.19**

Sacs à provisions pratiques
Rég. 1.00 — Solde de fin de série. Environ 12" x 8" x 5". Cuirette brune ou noire. **Solde à ½ prix jeudi** **.50**
MAGASIN DU SOUS-SOL (MT 903)

Coupons rég. .50 à 10.00
Solde de marquisette de coton, rayonne damassée, reps de coton, monkscloth. Coupons d'une verge à 4 verges de longueur. **Solde à ½ prix jeudi chacun** **.25 à 5.00**
MAGASIN DU SOUS-SOL (MT 933)

Chemises sport pour garçons
Rég. 1.98. — Marque "Londonaire" — solde de fin de série. Manches courtes, coton sanforisé bleu, vert ou tan. Petites, moyennes ou grandes. (7 à 14 ans). **Solde à ½ prix jeudi** **.99**
MAGASIN DU SOUS-SOL (MT 928)

THE T. EATON CO LIMITED OF MONTREAL

Auvents prêts à poser

Faciles à poser, cadre et accessoires compris. Choix de teinteas unies : bleu, rouge ou vert, également rayures multicolores sur canevas résistant.

Solde à ½ prix jeudi

Rég. 5.75 — 30" de large — chacun **2.87**
Rég. 7.00 — 42" de large — chacun **3.50**
Rég. 6.25 — 36" de large, (rayé seulement), chacun **3.12**
Rég. 7.50 — 48" de large — chacun **3.75**

AUVENTS (MT 269), AU SIXIEME, CHEZ EATON

Séries de 3 casseroles

Rég. 2.59 — Solde de surplus de stock. Série de 3 casseroles contenant environ 2 chopines, couvercles compris; 1 poignée amovible. Aluminium de belle qualité. **Solde à ½ prix jeudi, les 3 pour** **1.29**

ARTICLES DE MENAGE (MT 254), AU QUATRIEME, CHEZ EATON

Vadrouilles-éponge

Rég. .98 — Solde de fin de série ! Pratique pour appliquer la cire, laver les murs, les fenêtres ou la voiture. Tête d'éponge cellulose à long manche de bois. **Solde à ½ prix jeudi, ch.** **.49**

CIRE (MT 274), AU SIXIEME, CHEZ EATON

Reproductions non encadrées

Rég. 2.00 à 60.00 — Gravures, eau fortes, impressions, mezzo tinto. Choix de fleurs, paysages, oiseaux, natures mortes, également quelques impressions françaises modernes. **Solde à ½ prix jeudi ch.** **1.00 à 30.00**

Voyez notre collection complète de moulures et cadres

GRAVURES (MT 276), AU CINQUIEME, CHEZ EATON

Menus articles à ½ PRIX

Sacs Jumbo à vêtements — Plastique transparent, garni de motifs fleuris. Pour jusqu'à 8 complets. Longueur 42", fermeture éclair 36". Rég. 3.29. **Solde à ½ prix jeudi** **1.64**

Sacs Jumbo à vêtements — Plastique lourd, transparent, à galons vin, bleu, vert. Longueur 45", fermeture éclair 36". Pour jusqu'à 6 complets. Rég. 2.69, à rabais pour faire place à la marchandise nouvelle. **Solde à ½ prix jeudi** **1.34**

Imperméables pour enfants — Plastique, coupe droite, capuchon, fermeture à boutons pression. Tailles 4 et 6 seulement. Séries de couleurs et tailles incomplètes: rouge et bleu, quelques-uns transparents. Rég. 1.98. **Solde à ½ prix jeudi** **.99**

Imperméables pour dames — Modèle, boutonné, ceinture, grand col. Plastique vin ou vert métallique; quelques-uns transparents. Rég. 3.98, séries incomplètes de couleurs et tailles. Petite, moyenne, grande. **Solde à ½ prix jeudi** **1.99**

MENUS ARTICLES (MT 222), AU REZ-DE-CHAUSSEE, CHEZ EATON

HEURES D'AFFAIRES L'ETE : LUNDI A VENDREDI, 9 H. 30 A 5 H. 30 — LE MAGASIN FERME TOUTE LA JOURNEE LE SAMEDI DURANT JUILLET ET AOUT, AINSI QUE SAMEDI LE 1ER SEPTEMBRE

JEUDI À MOITIÉ PRIX CHEZ EATON

Solde de souliers pour hommes

Rég. 7.95, assortiments incomplets. Brun, bleu, crème, empeigne de cuir perforé, semelle de caoutchouc-mousse. Pointures 6 à 11 dans le groupe. Quelques paires de souliers sport en canevas et cuir combinés. **Solde à ½ prix jeudi** **3.95**

SOULIERS POUR HOMMES (MT 237), AU DEUXIEME, CHEZ EATON

S.V.P., pas de commandes téléphoniques ni postales sur ces Soldes à ½ prix jeudi
Soldes fins de séries, lots désassortis

Robes pour enfants Rég. 2.98 à 6.95

Broadcloth de coton, organdie, mousseline et dimity uni ou imprimé; nombreux modèles garnis de nid d'abeille; séries incomplètes provenant de notre stock courant et offertes à prix réduit. Jaune, copen, bleu et rose dans le groupe; tailles 1 à 6 comprises. **Solde à ½ prix jeudi**

1.49 à 3.47

VETEMENTS POUR ENFANTS (MT 210), AU TROISIEME, CHEZ EATON

Caleçons pour hommes

Rég. 2.25. Modèles à jambes longues et ceinture élastique. Tricot de coton léger, tailles 34 à 40 — série incomplètes. **Solde à ½ prix jeudi** **1.12**

ARTICLES POUR HOMMES (MT 228)

Cravates de rayonne

Rég. 1.00 — Offre exceptionnelle. Belle rayonne souple, choix de panneaux ou motifs sobres, teintes variées. Confection soignée, modèles durables et élégants. **Solde à ½ prix jeudi, chacune** **.50**

ARTICLES POUR HOMMES (MT 228), AU REZ-DE-CHAUSSEE, CHEZ EATON

Pantalons pour garçons

Rég. 11.95 — Solde de ventes précédentes. Séries incomplètes de tweed tout laine, quadrillés ordinaires ou écossais, et tissus unis. Choix de brun, fauve, gris-bleu. Tailles 27 à 32 dans le groupe. **Solde à ½ prix jeudi** **5.95**

VETEMENTS POUR JEUNES GENS (MT 232), AU DEUXIEME, CHEZ EATON

Complets de flanelle

Rég. 6.95, pour garçons. Séries incomplètes de tailles pour garçonnets de 6, 7 et 8 ans. Flanelle marine laine et coton. Veston droit, poches appliquées. Culottes avec taille élastique et ceinture à boucle. **Solde à ½ prix jeudi** **3.45**

VETEMENTS POUR GARÇONS (MT 232), AU DEUXIEME, CHEZ EATON

Chemises sport rég. 2.95

Pour garçons. Séries incomplètes de tailles, modèles à manches courtes. Confection américaine — tissu "skip-dent". Choix de motifs fantaisie sur l'estomac, teintes gaies. Tailles 8 à 14 dans le groupe. **Solde à ½ prix jeudi** **1.47**

ARTICLES POUR GARÇONS (MT 528), AU REZ-DE-CHAUSSEE, CHEZ EATON

Maillots pour garçons

Modèle droit, rég. 4.25 — Séries incomplètes de tailles. Satin rayonne, belle coupe. Teintes fluorescentes de flamme ou cerise. Taille élastique. Tailles 6 à 12 dans le groupe. **Solde à ½ prix jeudi** **2.12**

ARTICLES POUR GARÇONS (MT 528), AU REZ-DE-CHAUSSEE, CHEZ EATON

Chapeaux-soleil pratiques

Rég. 2.25 et 2.85 — Chapeaux de gabardine de coton pour garçonnets, fillettes et adultes. Choix de blanc, beige ou coquille. Coutures renorcées, bord piqué. Pointures 6¾ à 7¼ dans le groupe.

Solde à ½ prix jeudi **1.12 à 1.42**

CHAPEAUX POUR HOMMES (MT 428), AU DEUXIEME, CHEZ EATON

Jolies poupées, rég. 2.19

Poupées de 14", en matière synthétique. Bras, jambes et tête mobiles, yeux dormants. Habillées d'une robe de coton et d'un petit pantalon. Souliers et chaussettes blanches. **Solde à ½ prix jeudi** **1.09**

JOUETS, (MT 227), AU QUATRIEME, CHEZ EATON

Pour les amateurs de golf

a) Tés d'entrainement (Prac-Tees) rég. 2.95 — **Solde à ½ prix jeudi 1.47** b) Casques 4-dans-1 rég. 4.95 — **Solde à ½ prix jeudi 2.47** c) Balles d'entrainement, en laine rég. .20 — **Solde à ½ prix jeudi .10** d) "Putts" d'entraînement, rég. 5.95 — **Solde à ½ prix jeudi 2.92**

CENTRE DES SPORTS (MT 261), AU QUATRIEME, CHEZ EATON

Jolie dentelle importée

Rég. 3.50 — Dentelle de coton, ou coton et rayonne à rabais de moitié moitié parce que nos assortiments de couleurs et motifs sont incomplets. Dans ce groupe, choix de motifs fleuris ou à feuilles. Largeur de 32" à 36". Blanc, vin, noir, quelques teintes pastel. **Solde à ½ prix jeudi, la verge** **1.75**

TISSUS (MT 233), AU DEUXIEME, CHEZ EATON

Ensembles de napperons

Prix rég. 3.99 — Napperons attrayants entièrement confectionnés à la main. Broderie type Madère sur coton blanc. L'ensemble comprend 3 pièces: environ 16" x 36"; 16" x 45" et 16" x 54". **Solde à ½ prix jeudi, l'ensemble** **1.99**

LINGE DE MAISON (MT 236), AU DEUXIEME, CHEZ EATON

THE T. EATON Co LIMITED
OF MONTREAL

Robes — ½ Prix

Costumes tailleur rég. 39.50 à 95.00

Tissus d'été: bengaline et faille de rayonne; shantung rayonne, shantung pure soie. Noir, marine, bleu pâle, beige, gris, lilas et maïs. Plusieurs importations. Quelques costumes défraîchis. Tailles incomplètes, 10 à 20 dans le groupe. Veston entièrement doublé. **Solde à ½ prix jeudi** **19.75 à 47.50**

TAILLEURS (MT 644), AU TROISIEME, CHEZ EATON

Costumes de bain, rég. 5.95 à 29.95

• "LASTEX" imprimé sur fond blanc • Nylon gaufré, une pièce, à dos froncé • "LASTEX" tout laine, maillot classique — noir, vert, marine • Coton imprimé ou uni Rég. 5.95 à 29.95, à rabais parce que nos séries de tailles et couleurs sont incomplètes. Tailles 14 à 20 dans le groupe. **Solde de ½ prix jeudi** **2.97 à 14.97**

COSTUMES DE BAIN (MT 346), AU TROISIEME, CHEZ EATON

Robes en broadbloth de coton américain

Rég. 4.99 à 7.77 — Séries incomplètes de couleurs et de tailles — Broadcloth de coton américain ou crêpe rayonne; petits pois sur fond blanc; guingan tartan ou uni. Tailles 12 à 18 dans le groupe. **Solde à ½ prix jeudi** **2.49 à 3.88**

SELF-SERVE (MT 345), AU TROISIEME, CHEZ EATON

Robes demi-tailles rég. 16.95 à 35.00

Modèles tailleur ou habillé — Crêpes et voiles de rayonne, teintes unies, pastels ou imprimées. Séries incomplètes offertes à moitié prix. Tailles 16½ à 24½ dans le groupe. **Solde à ½ prix jeudi** **8.45 à 17.50**

DEMI-TAILLES (MT 541), AU TROISIEME, CHEZ EATON.

Robes taille junior—Rég. 19.95 à 35.00

Variété de modèles seyants confectionnés de cotonnades ou crêpe rayonne imprimée. Teintes claires ou foncées; tailles 9 à 17 dans le groupe. Séries incomplètes à prix réduit. **Solde à ½ prix jeudi** **9.95 à 17.50**

YOUNG MONTREALER'S SHOP (MT 241), AU TROISIEME, CHEZ EATON

Robes du Petit Salon — Rég. 12.50 à 27.50

Certains modèles se vendaient même à prix plus élevé . . . prix réduit pour solde rapide. Crêpe de rayonne, modèles habillés ou tailleur, variété de teintes; tailles 12 à 20 dans le groupe. Quelques robes du soir. **Solde à ½ prix jeudi** **6.25 à 13.75**

PETIT-SALON (MT 441), AU TROISIEME, CHEZ EATON

Robes pour jeunes filles, rég. 5.95 à 17.95

Groupe de robes d'été confectionnées de rayonne, cotonnades ou de tissus nouveauté. Séries incomplètes de tailles et couleurs. Choix de modèles unis ou imprimés, une ou deux pièces. Tailles 12 à 20 dans le groupe. **Solde à ½ prix jeudi** **2.95 à 8.95**

ROBES A PRIX MODIQUE POUR JEUNES FILLES (MT 341), AU TROISIEME, CHEZ EATON

Chandails "T" en coton peigné, rég. .99

Pour fillettes — Choix de deux modèles seyants se vendant habituellement .99 chacune — solde de fin de série. Encolures moyennes ou grandes pour fillettes de 10 à 14 ans. Un modèle avec encolure ronde et rayures en diagonale, l'autre avec petit col à pointes et rayures verticales. **Solde à ½ prix jeudi** **.49**

VETEMENTS POUR FILLETTES (MT 211), AU TROISIEME, CHEZ EATON

Robes-soleil — lingerie

Jupons-combinaison, robes de nuit

pyjamas et liseuses

1er groupe. Rég. 2.50 à 12.95. Séries incomplètes — quelques modèles légèrement défraîchis. Confection de crêpe rayonne ou satin rayonne brillant. Jolis modèles avec garnitures ou tailleur. Tailles 32 à 42 dans le groupe. **Solde à ½ prix jeudi** **1.25 à 6.47**

2ième groupe. Rég. 9.95 à 45.00. — Séries incomplètes. Satin rayonne à envers crêpe ou nylon. Modèles délicats et élégants; garnitures de dentelle ou de broderie . . . Plusieurs modèles importés, dans le groupe. Tailles 32 à 40. **Solde à ½ prix jeudi** **4.97 à 22.50**

LINGERIE (MT 209), AU TROISIEME, CHEZ EATON

Robes-soleil avec boléro et robes tablier

3 séries incomplètes de tailles et de teintes. Profitez de l'occasion, économisez.

1er groupe. Rég. 4.98 — Largeur de 6 verges au bas de la jupe . . . veste boutonnant à l'avant; manches dolman, longueur ¾. Cotonnades imprimées; teintes violet et vert, gris et vin ou marine et rouge. Tailles 14 à 18 dans le groupe. **Solde à ½ prix jeudi** **2.49**

2ième groupe. Rég. 3.98 — Robes-soleil; modèles avec bretelles et petits boléros. Cotonnades lavables — Motifs imprimés de fleurs ou rayures. Teintes dominantes de bleu, vert ou maïs. Tailles 12 à 20 dans le groupe. **Solde à ½ prix jeudi** **1.98**

3ième groupe. Rég. 3.59 — Robes soleil avec boléro ou robes-tablier. Choix de 5 modèles de cotonnades lavables imprimées. Tailles 12 à 20 dans le groupe. **Solde à ½ prix jeudi** **1.79**

ROBES DE MENAGE (MT 209), AU TROISIEME, CHEZ EATON

Gaines, rég. 2.98 à 20.00

Quelques-unes légèrement défraîchies. Modèles avec ou sans baleines, en satin rayonne, coton broché ou nylon. Chair, blanc; tailles 26 à 34 dans le groupe. **Solde à ½ prix jeudi** **1.49 à 10.00**

SALON DU CORSET (MT 609), AU TROISIEME, CHEZ EATON

Spécial: blousettes d'été

Rég. 4.98 — Blousettes de crêpe blanc ou de couleur. Modèles légèrement défraîchis, séries incomplètes de teintes et de couleurs. Tailles 14 à 20 dans le groupe. **Solde à ½ prix jeudi** **2.49**

BLOUSETTES (MT 203), AU REZ-DE-CHAUSSEE, CHEZ EATON

Souliers pour le soir

Rég. 13.95 et 14.95 à ½ prix et moins. Pour dames. Satin blanc, chevreau couleur or ou argent, talon haut. Pointures 4 à 9, largeur petite, moyenne ou étroite. **Solde à ½ prix jeudi** **6.95**

CHAUSSURES DE HAUTE QUALITE POUR DAMES (MT 358), AU DEUXIEME, CHEZ EATON

Parapluies pour dames

Rég. 7.95 à 13.50 — Construction solide; 10 et 16 baleines — tissus de qualité, finement tissés. Poignées de fantaisie. Grande choix de modèles et couleurs. **Solde à ½ prix jeudi** **3.97 à 6.75**

PARAPLUIE (MT 201), AU REZ-DE-CHAUSSEE, CHEZ EATON

Socquettes pour dames

Rég. .75. Socquettes tout laine — choix de teintes de la saison. A rabais — séries incomplètes de pointures et de couleurs. Faites provision. **Solde à ½ prix jeudi** **.37**

SOCQUETTES POUR DAMES (MT 201), AU REZ-DE-CHAUSSEE, CHEZ EATON

Jolis chapeaux de paille

Rég. 1.98 à 6.95 . . . Pour dames —à moitié prix à cause d'assortiments incomplets . . . Simili-paille en plusieurs jolis modèles et couleurs; garnitures de voilette ou fleurs. **Solde à ½ prix jeudi** **.99 à 3.47**

CHAPEAUX POUR DAMES (MT 304), AU DEUXIEME, CHEZ EATON

Sacs à main rég. 4.39

Plastique simili-veau, trois sections spacieuses, deux poignées. Doublure de rayonne, porte-monnaie et miroir. Prix réduit pour solde rapide. **Solde à ½ prix jeudi** **2.19**

SACS A MAIN (MT 217)

Souliers (dames) rég. 8.95

Pour dames — modèles pour la ville ou du soir — séries incomplètes de pointures. Escarpins, modèles à lanière et sandales. Choix de suède ou veau, talon cubain ou haut. Pointures 4 à 8½ en noir, marine ou rouge-vin dans le groupe. **Solde à ½ prix jeudi** **4.45**

CHAUSSURES POUR DAMES (MT 238), AU DEUXIEME, CHEZ EATON

Socquettes pour enfants

Rég. .49 à .69 Socquettes tout coton, laine et coton ou coton et laine. Séries incomplètes de pointures et de teintes. Venez tôt et choisissez parmi le vaste assortiment. Pointures 6 à 9 dans le groupe. **Solde à ½ prix jeudi** **.24 à .34**

SOCQUETTES POUR ENFANTS (MT 201), AU REZ-DE-CHAUSSEE, CHEZ EATON

Souliers pour les jeunes

Rég. 6.95 — Solde de fin de série — modèles très portés par les jeunes, souliers avec ou sans lacets, autres avec une ou 2 courroies. Dessus de suède ou cuir Elk (marque de commerce) en marine, brun ou noir ainsi que cuir kip brun. Pointures 4 à 9 dans le groupe. **Solde à ½ prix jeudi** **3.47**

SOULIERS POUR LES JEUNES (MT 239), AU DEUXIEME, CHEZ EATON

Colliers de couleur

DE COULEUR. Rég. 1.00 — Pour l'été. Séries incomplètes de couleurs. Choix de rose, turquoise, saphir, bleu, rubis et topaze. Choisissez un collier pour accompagner chacune de vos toilettes d'été. **Solde à ½ prix jeudi** **.50**

BIJOUX DE FANTAISIE (MT 215), AU REZ-DE-CHAUSSEE, CHEZ EATON

67e ANNEE — No 224
MONTREAL, MERCREDI 11 JUILLET 1951

2e Section

LA PRESSE

LE PLUS GRAND QUOTIDIEN FRANÇAIS D'AMERIQUE

PAGE 11

Parlons le français partout et parlons-le bien toujours

Au JOUR le JOUR

Attention aux dangers de l'onde:

La recommandation est plus opportune que jamais,

A ce moment-ci, pendant la période de journées de grande chaleur que nous traversons;

Trop nombreux sont tous les ans, durant l'été, les accidents qui entraînent des morts violentes dans les eaux des lacs et des rivières. Et la présente saison estivale ne forme pas, hélas! une exception à cet égard.

Les baigneurs ne doivent pas oublier qu'il est dangereux de se livrer à leur sport dans des lieux qu'ils connaissent mal, surtout s'ils sont seuls et ne possèdent pas une grande habitude de la nage. On se rappellera encore qu'il faut s'interdire les imprudences dans les promenades en embarcations de toutes sortes. On tiendra à mettre le souci de sa propre sécurité et de celle de ses compagnons au tout premier plan, de façon à ne pas terminer tragiquement les heures ou les jours de loisirs que l'on s'accorde.

Favorisée par les forages incessants de nouveaux puits en Alberta, la production de pétrole croit de façon constante et particulièrement remarquable cette année, au Canada. Elle s'est élevée à plus de dix millions de barils pendant les quatre premiers mois de 1951, ce qui est un chiffre supérieur au rendement fourni par les exploitations canadiennes dans tout le cours de l'année 1945. Les gisements albertains ont donné la plus grande partie de ce total. Mais on relève que les recherches effectuées dans la province voisine, en Saskatchewan, apportent des résultats de plus en plus intéressants ces mois-ci.

Avec le capitaine Joseph-Jean Goulet, décédé au début de cette semaine à l'âge de 81 ans, disparaît un musicien qui a fait beaucoup pour assurer la diffusion de la musique à Montréal. Belge de naissance, il est venu s'établir au Canada il y a une soixantaine d'années et compta dès lors parmi les membres d'un orchestre dirigé par Ernest Lavigne. Toute sa vie s'est de nos plus profondes sympathies.

Bagotville redevient station du C.A.R.C.

Le commandant Christmas

Le commandant d'escadre B. E. Christmas dirigera la nouvelle base.

Ottawa, 11. (DNG) — Le quartier général de l'aviation a annoncé hier la création de la station du C.A.R.C. à Bagotville, à environ 100 milles de la ville de Québec. La station est commandée par le commandant d'escadre Beverley E. Christmas, âgé de 32 ans et originaire de Saint-Hilaire. Ce dernier a piloté un avion de chasse durant la bataille de l'Angleterre.

Bagotville, qui a servi de base d'avions de chasse et de centre de formation en pilotage avancé durant la dernière guerre, doit donc de nouveau être une base d'avions de chasse.

Au cours de la seconde guerre mondiale, la 1ère unité de formation au combat du C.A.R.C., instituée à Bagotville, à été active à cet endroit à compter de juillet 1942 à janvier 1945. L'unité a piloté des Hurricanes et des Harvards et a initié des pilotes de combat aux tactiques avancées du pilotage d'avions de chasse. Deux autres escadrilles, la 13e et la 129e, ont également été stationnées à cette base durant la guerre.

Le commandant d'escadre Christmas s'est enrôlé dans le C.A.R.C. en janvier 1939, après avoir fréquenté la high school de Westmount, à Montréal. Il s'est rendu outre-mer en juin 1940 à titre de pilote d'avion de chasse avec la 1ère escadrille d'avions de chasse du C.A.R.C. Pilote d'un Hurricane au cours de la bataille de l'Angleterre, il a descendu deux avions ennemis et en a endommagé d'autres.

Plus tard il a servi au Moyen-Orient et, en 1942, il a été descendu dans la région de combat au sud de Benghasi. Des troupes britanniques l'ont ramené à bon port. Après de nouvelles opérations en Orient, le commandant d'escadre Christmas a servi en qualité d'instructeur dans la zone du canal de Suez, pour ensuite revenir au Canada à l'automne de 1942.

Il a commandé une escadre d'avions de chasse du C.A.R.C. à Patricia-Bay, île de Vancouver. En 1944, il est allé étudier au collège d'état-major du C.A.R.C. Après avoir terminé son cours, il a été de nouveau posté outre-mer avec la 2e force tactique de l'air. De retour au Canada en 1945, il a été officier d'état-major au commandement aérien de l'ouest. En 1947, il a occupé les fonctions d'officier des opérations à l'escadre tactique du C.A.R.C., Rivers, Manitoba. Plus tard, durant l'année, il s'est vu posté à Edmonton, à titre d'officier de liaison des cadets de l'air au commandement aérien du nord-ouest.

Le commandement d'escadre Christmas a occupé ce poste jusqu'en 1950, alors qu'il a été posté au quartier général de l'aviation. Il est demeuré à ce dernier poste jusqu'au moment où il a été choisi pour commander la station de Bagotville.

Le poste d'ordinaire des armées du Canada est rendu permanent

Ottawa, 11. (P.C.) — Un porte-parole du délégué apostolique a déclaré hier soir que le décret pontifical instituant le poste de "vicaire militaire de l'armée canadienne" ne fait que rendre permanent un poste qui existait déjà.

Commentant une dépêche provenant du Vatican et annonçant l'établissement du poste, le porte-parole a dit que le vicaire militaire est S. Exc. Mgr Maurice Roy, archevêque de Québec, qui a le titre d'ordinaire des forces armées du Canada.

Le décret pontifical a expliqué le porte-parole, donne au poste un caractère permanent et comporte l'établissement d'un bureau permanent à Ottawa. Cependant, Mgr Roy continuera d'occuper ses fonctions à Québec et sera représenté à Ottawa par les principaux aumôniers catholiques.

passée dans la carrière qu'il abordait dès son arrivée dans notre pays. Instrumentiste et professeur, il devint bientôt chef de groupements de musiciens, et fonda même un ensemble, l'Orchestre symphonique de Montréal. On rappelle qu'il a dirigé pendant longtemps la musique du 65e Régiment et qu'il était encore, au moment de sa mort, directeur de plusieurs organisations d'exécutants. On n'oubliera pas facilement le rôle qu'il a rempli dans la métropole pendant plus d'un demi-siècle en tout ce qui pouvait favoriser les progrès de l'art auquel il a consacré toute son activité. Sa mort est une perte que l'on déplorera très vivement dans de nombreux milieux. Aux membres de sa famille nous présentons l'assurance de nos plus profondes sympathies.

Licence fédérale à 638 médecins

Cette licence leur permet d'exercer leur profession partout au Canada.

Ottawa, 11. — (P.C.) — Le conseil médical du Canada a annoncé hier, les noms de 638 candidats qui ont subi avec succès les examens qui les autorisent à pratiquer leur profession dans n'importe quelle province canadienne.

Parmi ceux qui ont obtenu leur licence fédérale, nous remarquons les noms qui suivent:

De la région de Montréal: les Drs B. Baittle, L.-R. Barron, H.-A. Bowes, V.-B. Cherny, J.-D. Dejong, B.-G. Doherty, A. English, D. C. Geggie, A.B. Godziszewski, G.-B. C. Harris, I.-H. Heller, R.-M. Heslam, R.-C.-A. Hunter, R. Jackson, S.-W. Jackson, W.P. Kennedy, J.-H.-A. Lawrence, C.-C. Lindsay, A.-B. Little, L. Logan, R.-A. Love, T. MacDonald, W.-S. Martin, D.-G. McMillan, R.-W. McNeel, J.-H. Menetrez, M.J. Mitham, F.-C. Moore, A.-H. Neufeld, R.-R. Orr, J.-L. Oulton, T.-F.-B. Phillips, B. Putter, L.-B. Pullin, J.-T.-B. Quayle, J.H. Read, M. Sabin, D. Schecter, D.-H. Scobie, G.-F. Scott, J.-A. Shanks, K. Siegmund, D.-E. Smith, H.-D. Stevens, G.S. Stober, F. McC. Swaine, R.-L. Sweet, J.-L. Taylor, M. Trossman, C. Vitou, J.-M.-L. Walcott, H. L. Woods.

Ailleurs dans la province: les Drs C.-W. Murphy, Ormstown; G.-A. Vanvliet, Lacolle; J. Simurda, Gatineau.

Dans les autres provinces: les Drs B. Lespérance, Trenton, Ont.; C. Belcourt, Régina; J.-N. Desmarais, Sudbury, Ont.; G.-D.-M. Hooper, M. Boulanger, M.-S.-E.-D. Clapin, E.-L. Douville, P. Gaulin, Marie-Thérèse Leblanc, J.-W.-L. Leblanc, R.-A. Malo, P.-C.-E. Rinfret, Ottawa; J.-J.-J. Fortier, Hull.

Voyage du maire de New-York à Rome au mois de septembre

Rome, 11. (A.F.P.) — Selon le "Giornale d'Italia", le maire de New-York, M. Vincent Impellitteri, qui est d'origine italienne, viendra en visite officielle à Rome le 1er septembre prochain et sera chargé à cette occasion, par le président Truman, d'une mission importante auprès du peuple italien. Le journal ajoute que ce voyage apparaîtra comme un "geste de profonde amitié à l'égard de l'Italie".

Le cardinal Spellman à Ste-Anne-de-Beaupré

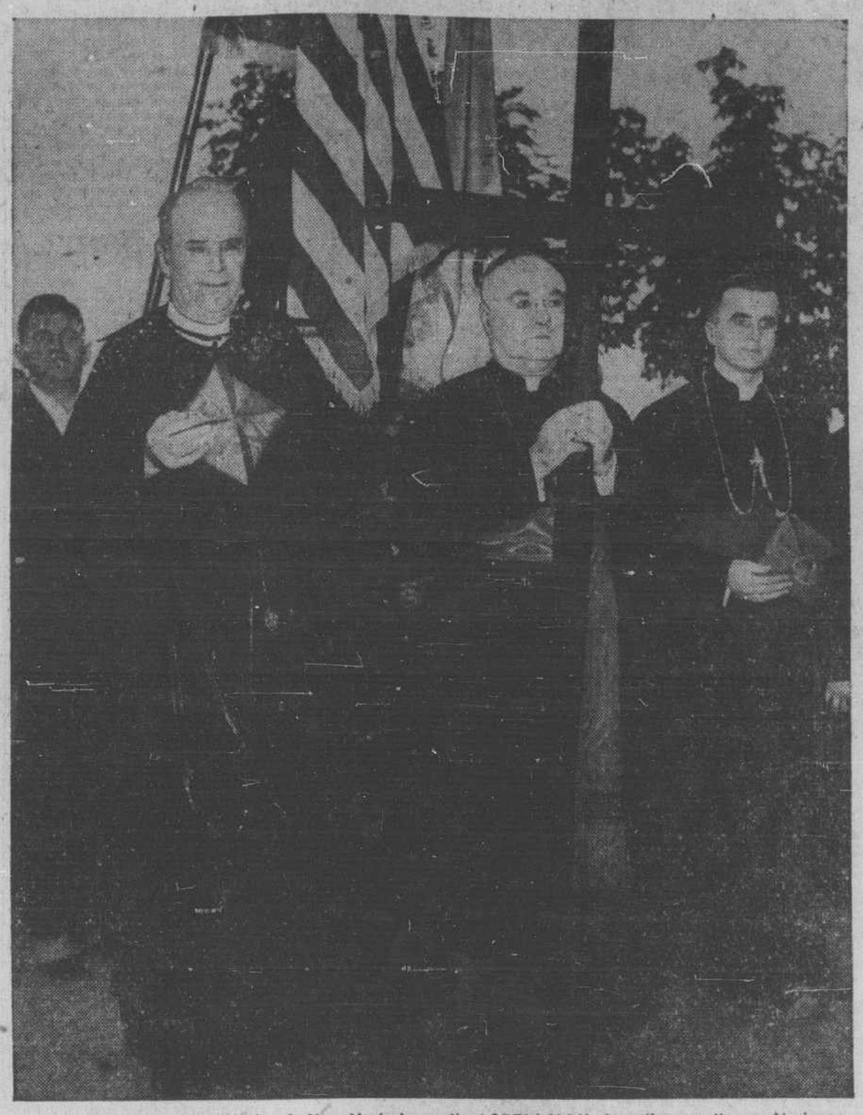

A la tête d'un groupe de pèlerins de New-York, le cardinal SPELLMAN vient d'accomplir un pèlerinage à la célèbre basilique de Ste-Anne-de-Beaupré. On le voit ici portant la croix, à l'entrée de l'église, accompagné de S. Exc. Mgr MAURICE ROY, archevêque de Québec, (à droite) et du R. P. GILBERT MORIN, provincial des Rédemptoristes. (Photo Pacifique Canadien)

Commandant en second du 22e mort en Corée

Le major J.-P.-L. Gosselin, de Verdun, tué au cours d'une patrouille.

Secteur ouest, Corée, 11. (P.C.) — Le major J.-P.-L. Gosselin, de Verdun, commandant en second du 22e régiment, a été tué le 9 juillet lorsqu'un blindé, à bord duquel il dirigeait une patrouille, a été démoli par une explosion.

Deux autres militaires ont été tués et deux autres, blessés par suite de cette explosion qui s'est produite sur le remblai d'une route que les patrouilles et leurs véhicules utilisaient depuis des semaines.

La carrière militaire du major Gosselin en avait été une d'administration surtout et il avait quitté un poste d'état-major au quartier-général du brigadier Rockingham, à Fort Lewis, pour acquérir de l'expérien-

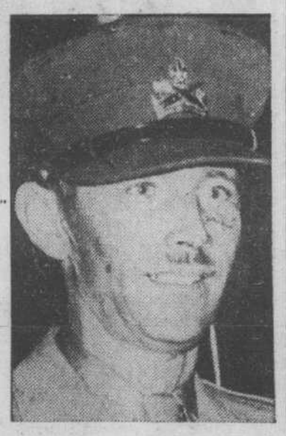

Le major J.-P.-L. GOSSELIN

ce régimentaire avec le 22e régiment. L'opération où il a trouvé la mort est l'une des nombreuses du même genre qu'il avait dirigées dernièrement. Ont été tués avec lui les soldats Paul Bruneau et L. J. M. Collins, tous deux de Noranda.

A été blessé grièvement le soldat Cliff Collins, de Montréal, tandis que le soldat J.-E. Tremblay, d'Arvida, s'en est tiré avec de légères blessures.

Les soldats Bruneau et L. J. M. Collins étaient respectivement chauffeur et signaleur du lieutenant-colonel J.-A. Dextraze, commandant du régiment, et les soldats Cliff Collins et Tremblay étaient signaleurs personnels.

La patrouille de ce jour-là n'a observé aucun ennemi, dans le secteur parcouru.

Le major Gosselin était âgé de 40 ans et domicilié à 1082 avenue

A SUIVRE SUR LA PAGE 29

Le feuilleton de la "Presse"

On sait le rôle important joué par les empreintes digitales dans les enquêtes policières. Mais si l'on a aussi souvent entendu parler des empreintes de pieds, il reste que c'est une originalité peu banale que de recourir, pour la découverte d'un assassin, aux empreintes de pattes d'un chat siamois.

C'est pourtant à ce moyen que recourt M. André Monnier-Zwingelstein pour apporter une solution au mystère qu'il expose dans "Le Chat Siamois", le roman-feuilleton dont la "Presse" commence aujourd'hui la publication en page 15. On le lira avec intérêt du début jusqu'au dénouement révélateur.

Tournée d'inspection de M. Claxton dans la province de Québec

Ottawa, 11. (D.N.C.) — Le ministre de la défense nationale, l'hon. Brooke Claxton, consacrera, cette semaine, quelques jours à inspecter les projets de défense dans la province de Québec.

Après avoir visité la nouvelle station d'avions de chasse de C.A.R.C., à Bagotville, et d'autres projets de défense dans la région du Lac-Saint-Jean, M. Claxton se rendra aux Sept-Iles afin d'y examiner les projets de défense et les aménagements des ports et autres travaux préliminaires à l'extraction de minéral de fer.

Dimanche, le 15 juillet, le ministre de la défense participera au dévoilement d'un monument au cours de la seconde guerre mondiale. La cérémonie sera marquée par une visite de la fanfare et d'un détachement de parachutistes du Royal 22e régiment. Le dévoilement et la démonstration donnée par le 22e constitueront une partie des cérémonies qui seront tenues aux Sept-Iles les 14, 15 et 16 juillet, à l'occasion du troisième centenaire de l'arrivée du premier missionnaire à cet endroit.

Cadets de la marine en visite outre-mer

Portsmouth, Angleterre, 11. (P.C.) — Une escadre d'entraînement canadienne, comprenant le contre-torpilleur "Crescent" et les frégates "Swansea" et "La Hulloise", est arrivée à Portsmouth pour un séjour d'une semaine.

Les cadets visiteront le navire-amiral "Victory" ainsi que diverses écoles navales du pays.

Plus tard ils se rendront à Londres afin d'assister au festival de la Grande-Bretagne.

Une insignifiante baisse des prix

Washington, 11. — (B.U.P.) — Le prix des aliments a légèrement diminué au cours des deux premières semaines du mois de juin comparativement aux prix en vigueur durant le mois de mai. Il reste quand même que les prix sont encore 12% plus élevés qu'à la même date l'an dernier, quelques jours avant le début de la guerre en Corée.

La diminution est peu considérable: 3/10 d'un pour cent! L'indice du prix des aliments s'établit à 226.8 par rapport à l'indice de 1935-39.

Le boeuf, le veau, le porc et les oeufs et même le poisson sont à des prix très élevés encore. La volaille, les fruits, légumes, la graisse et les huiles végétales indiquent un minime mouvement de baisse.

Conditions jugées trop difficiles

Londres, 11. (Reuter) — Un porte-parole du Foreign Office déclare que les conditions d'armistice diffusées par les radios de Pékin et de Pyongyang ne sont pas acceptables pour le commandement de l'ONU. Il prend la précaution d'ajouter que Londres n'a encore aucun renseignement de première main sur les délibérations d'hier à Kaesong.

L'indice des prix de détail sera basé sur 1948-1949 en 1952

Ottawa, 11. (P.C.) — L'Office fédéral de la statistique espère avoir une formule nouvelle pour calculer les variations mensuelles du coût de la vie à partir du début de l'an prochain.

On a annoncé hier que "beaucoup de progrès" ont été accomplis jusqu'ici dans la revision de l'indice du coût de la vie. Le nom de l'indice sera modifié en celui d'"indice des prix à la consommation" et la base du calcul sera mise à jour. Le changement de nom a pour but, dit l'office, de rendre plus clair le rôle de l'indice.

"L'expression "indice du coût de la vie" était trompeuse pour certaines personnes, bien qu'on ait généralement compris qu'il s'agissait d'un indice des variations des prix de détail", dit l'Office.

La revision sera la 4e modification majeure des indices des prix à la consommation depuis qu'on a commencé à les publier il y a une quarantaine d'années. Ils ont successivement porté sur les périodes de base suivantes: 1900, 1913, 1926 et, depuis la guerre, 1935-1939.

Le détail des dépenses d'environ 3,100 familles typiques des villes du Canada au cours des années 1948 et 1949 constitue la base de la revision en cours. Les renseignements fournis par ces familles ont été l'objet de compilations portant sur le genre et la quantité de marchandises et de services achetés par elles et la liste des articles sera comprise dans le nouvel indice.

"Les chiffres et renseignements utilisés portent sur une période de 12 mois au cours de laquelle la transition à l'économie du temps de paix était presque complète, dit l'Office. Un relevé fait plus tôt qu'en 1948-1949 aurait donné des dépenses anormalement élevées pour certains articles qui étaient rares jusque là et bas pour d'autres dont le volume des ventes n'était pas normal."

Pontificale à S.-Anne par le card. Spellman

Les 300 pèlerins qui accompagnaient le prélat sont repartis pour New-York.

Ste-Anne-de-Beaupré, 11, (P.C.) — Quelque 300 pèlerins du diocèse de New-York sont retournés dans leurs foyers, aujourd'hui, après une visite de trois jours au sanctuaire de Beaupré.

Les cérémonies spéciales se sont terminées par une messe pontificale célébrée par Son Em. le cardinal Francis Spellman, de New-York, qui dirigeait le groupe new-yorkais.

La messe solennelle a été célébrée dans la grande basilique de Ste-Anne, à l'endroit même où, il y a 300 ans, des marins bretons avaient érigé une chapelle de bois rond pour remplir un voeu à Ste-Anne, ce qui avait été à l'origine d'une fervente dévotion à la thaumaturge, parmi les colons français.

Le grand temple était rempli de milliers de visiteurs et de paroissiens de Ste-Anne qui assistaient pour la première fois à une messe pontificale célébrée ici par un cardinal américain.

(D.N.C.) — Les 300 pèlerins des Etats-Unis dirigés par Son Eminence le cardinal Francis Spellman, archevêque de New-York, ont sans doute éprouvé les émotions les plus profondes hier soir lorsque, à la suite de leur archevêque, ils ont parcouru lentement et au flambeau les allées qui entourent la basilique de Ste-Anne de Beaupré; on a porté au milieu d'eux la grande relique de l'incomparable thaumaturge, conservée au sanctuaire de la côte de Beaupré.

Le problème du logement dans l'armée

Les baraquements ne suffiraient pas pour les 25e et 27e brigade.

Ottawa, 11. (P.C.) — La possibilité d'une trêve en Corée fait ressortir un problème de logement qui se pose dans l'armée, car le Canada n'a pas assez de place pour abriter tous les soldats qu'il a acceptés depuis son nouveau programme d'expansion.

Il n'y aurait pas assez de baraquements au Canada pour abriter, par exemple, les 25e et 27e brigades.

Si la 25e brigade revient de Corée,—l'armée commence à considérer le rapatriement tout en gardant quelque scepticisme sur les négociations d'armistice,—la 27e devra sûrement partir pour l'Europe.

Tout indique dans le moment que ce problème sera réglé par l'envoi de la 27e en Allemagne à l'automne que la 25e revienne ou non de Corée. Le cabinet n'a toutefois pas encore pris la décision finale, bien qu'il doive la prendre d'ici quelques semaines.

Même si une brigade seulement est au Canada cet hiver, toute la place disponible sera employée.

Le manque de baraquements est sérieux. Plusieurs sont en construction, mais il faut le temps et on prévoit que l'hiver prochain la place sera encore rare.

Des centaines de soldats vivent sous la tente à Wainwright, Alberta, qui est le plus grand camp d'entraînement du Canada, pendant que des entrepreneurs construisent leurs baraquements à peu de distance. Des programmes d'expansion analogues sont en cours à Petawawa et à plusieurs autres camps d'entraînement.

Wainwright et Valcartier

Wainwright et Valcartier, près de Québec, sont devenus les deux principaux centres de ralliement de l'armée. A Wainwright sont envoyés tous les hommes qui s'enrôlent dans la 25e brigade et ceux qui veulent devenir parachutistes dans la 23e brigade aéroportée destinée à la défense territoriale. A Valcartier sont envoyés tous les fantassins de la 27e brigade.

Si la paix est signée pour de bon en Corée, on croit que le Canada essaiera de rapatrier sa brigade aussitôt que possible ainsi que ses trois bateaux de guerre. Il fera ressortir les engagements qu'il a pris en Europe et le fait que son effort en Corée vient immédiatement après celui des Etats-Unis, toute proportion gardée.

Il est vrai que la 25e brigade a été, par contre, l'une des dernières unités à prendre part au combat et que les Américains, après avoir assumé le gros du fardeau voudront sans doute que les petites nations fournissent les soldats de garnison.

Nouveau pas vers le rétablissement de la liberté en Allemagne

Ottawa, 11. (P.C.) M. Werner Dankwort, consul général de l'Allemagne au Canada, a exprimé l'opinion, hier soir, que la proclamation d'un état de paix de notre pays avec le sien est un autre pas de fait vers une nouvelle constitution d'une Allemagne libre.

Dans une allocution prononcée en langue allemande à l'adresse de l'Europe, sur les ondes du service international de Radio-Canada, M. Dankwort a affirmé que "la proclamation du Canada mettant fin à l'état de guerre avec la République fédérale pouvait réellement être considérée comme l'une des bases du rétablissement de la souveraineté de l'Allemagne. Le Canada voit maintenant l'Allemagne comme un associé avec lequel il ne doit plus cesser de travailler en commun. Je crois que nous devrions prendre cette main qui nous est tendue".

Le consul général a ensuite souligné que, selon lui, la proclamation de paix de notre gouvernement avec son pays exprime, sans aucun doute, le désir des nations occidentales d'établir des relations de paix durables avec l'Allemagne, relations basées sur l'intérêt mutuel de ces pays.

Sur la scène de l'ACTUALITÉ

M. MAURICE TRUDEL, professeur à l'Ecole d'arts et métiers de Rouyn, élu administrateur des chambres de cmomerce cadettes du nord-ouest québecois. (croquis d'un dessinateur de la "Presse")

Réception officielle pour le centenaire de l'agence Reuter

Londres, 11. (P.C.) — Le secrétaire aux affaires étrangères, M. Herbert Morrison, a offert hier une réception officielle aux invités qui participent cette semaine à la célébration du centenaire de l'agence Reuter.

Ces invités, au nombre desquels MM. Kent Cooper, directeur à l'exécutif de la Presse associée, et Gillis Purcell, gérant général de la Presse canadienne, ont été accueillis individuellement par M. Morrison, M. Christopher Chancellor, gérant général de Reuter, et Mme Chancellor.

M. Chancellor a été créé chevalier par le roi lors de la publication de la dernière liste de décorés, mais son titre ne lui a pas encore été remis officiellement à cause de la maladie du roi.

A Paris, le ministère des affaires étrangères a annoncé hier que le gouvernement avait accordé à M. Chancellor la rosette d'officier de la Légion d'honneur.

Reuter est une agence de nouvelles qui est la propriété conjointe des journaux anglais, australiens, néo-zélandais et indiens.

Session spéciale convoquée le 11 septembre en Ontario

Toronto, 11, (P.C.) — Un journal de Toronto dit ce matin que l'Assemblée législative de l'Ontario sera convoquée probablement le 11 septembre prochain pour adopter la nouvelle loi sur les pensions de vieillesse.

On rapporte que les partis de l'opposition ont approuvé cette date pour l'ouverture d'une session spéciale au cours de laquelle le parlement adoptera une loi accordant la pension de vieillesse à toute personne de l'Ontario âgée de 70 ans, sans qu'elle soit obligée de déclarer le montant de ses revenus. Le journal ajoute cependant que les autorités provinciales ont demandé à Ottawa à quelle date la princesse Elizabeth sera à Toronto, et il est possible que la date de la session spéciale soit changée afin de permettre à la princesse d'en présider l'ouverture.

OMER DE SERRES Ltée

AUTOMOBILISTES...

Pour votre sécurité et confort

VISIÈRES FULTON "SUNSHIELD"

MODELE No 800

- Protège contre les rayons aveuglants du soleil, contre la mauvaise visibilité causée par la pluie ou la neige.
- Faite en aluminium recouvert d'une couche de fond.
- Prête à être peinturée à la couleur désirée.
- S'ajuste à la hauteur voulue.
- S'adapte sur toutes les marques d'automobiles ... $31.50

Aussi modèle No 805 pour automobile avec pare-brise convexe $31.50

Omer De Serres LIMITÉE MONTREAL

1200, Sanguinet LA. 0251 6793, St-Hubert

Rayon de l'automobile

FERMES LE SAMEDI A 12.15 P.M.

chez Archambault

Un gage de gaieté pour les vacances!

ACCORDEONS "SERENELLI"

Le choix des artistes

Ces instruments de la plus haute qualité assureront à l'accordéonniste les plus grandes joies. Profitez maintenant de l'assortiment complet pour choisir votre accordéon. Ainsi vous posséderez un instrument unique pour l'ouverture des cours de septembre.

Modèle 709.	41 notes au clavier, 4 séries d'anches et 9 registres; 120 basses, 5 séries d'anches et 3 registres, avec étui	$370.00
Modèle 672.	41 notes au clavier, 3 séries d'anches et 7 registres; 120 basses, 5 séries d'anches et 2 registres, avec étui	$320.00
Modèle 640.	41 notes au clavier, 3 jeux d'anches et 4 registres; 120 basses, 5 jeux d'anches et 1 registre, avec étui	$285.00
Modèle 59.	39 touches au clavier, 2 jeux d'anches et 1 registre; 120 basses et 4 jeux d'anches; avec étui	$200.00
Modèle 40.	25 touches au clavier, 2 jeux d'anches, 12 boutons aux basses et 4 jeux d'anches, avec étui	$ 75.00

Termes faciles suivant le plan budgétaire Archambault

Ed. Archambault INC

500 EST, STE-CATHERINE MA. 6201

"Le magasin de musique le plus complet au Canada"

Démonstration gratuite à notre rayon d'instruments de fanfare et d'orchestre

Silhouette inattendue à l'automne

Les dessinatrices de New-York ont fait appel à la ligne "canine".

New-York, 11. (P.A.) — La mode incline vers la race canine, cette année.

Le caniche, domestique ou autre, est la principale vedette des parades de modes d'automne, qui se sont ouvertes hier, en présence de 150 rédactrices de modes des plus importants journaux des Etats-Unis, du Canada, de l'Angleterre, de l'Australie, du Danemark, de Suède, de la France, de la Suisse, de la Belgique, de la Hollande, du Brésil et de l'Afrique du Sud.

La silhouette canine sera la grande vogue pour l'automne, telle est la nouvelle que les dessinateurs de New-York ont révélée aux représentantes de la presse à l'ouverture de la semaine de la Mode, hier, en l'hôtel Waldorf Astoria. D'ici là, les femmes peuvent choisir un chien poilu comme modèle, si elles le désirent.

Les premiers modèles, présentés par Hannah Troy et Claire McCardell, ont confirmé cette prédiction. Des manteaux, des jaquettes, et même des robes illustrant cette silhouette, se succédèrent en grand nombre.

Les tissus

La dessinatrice, Mlle McCardell, a même fait usage d'une variété quasi-infinie de tissus "canins", incluant une robe de jersey de laine caramel, destinée à la période de vacances au camp, en froide saison.

Une autre innovation de sa collection est la manche "épouvantail", de ligne droite mais à emmanchure profonde, dessinée de manière à ressembler au bâton qui supporte l'épouvantail.

Mlle Troy a montré des robes de crêpe de laine à silhouette élancée, assorties à des jaquettes de couleurs semblables ou contrastantes. Ses garnitures sont très fantaisistes. Entre autres, une robe de jersey de laine grise, de coupe classique, est ornée de broderie de pierres de jais.

La silhouette demeure généralement la même pour l'automne, exception faite d'un mouvement d'ampleur ajouté aux jupes de ligne droite. Chaque collection comprend plusieurs robes et costumes à jupes amples, en plus des modèles à silhouette élancée. Et lorsque les jupes sont larges, elles sont ordinairement doublées de taffetas et portées avec des cotillons empesés.

Exploration australienne

—Darwin explora toute la côte australienne avec son navire le "Beagle" au cours des années de 1837 à 1843.

Note d'élégance de la blouse tailleur

On ne saurait, pendant la saison d'été, se passer d'une blouse de ligne tailleur. Ravissante, celle-ci est de pure soie Jacquard importée, tissu léger qui est aussi facile à laver et à repasser qu'un mouchoir. Les jolis boutons et le noeud de velours au col lui donnent une note de grande élégance.

Brillante réception au palais de Buckingham

Londres, 11 (Reuter)—Plus de 1,200 invités, y compris plusieurs membres des corps diplomatiques, ont dansé dans la grande salle de bal décorée or et blanc, hier soir, à l'occasion d'une réception au palais de Buckingham.

La reine était présente. Le roi, se rétablissant d'une récente maladie, n'y assista pas, bien qu'il fût au palais.

Les invités incluaient les hauts commissaires du Commonwealth, le premier ministre britannique et Mme Attlee, M. Winston Churchill, les membres du cabinet et les chefs des services armés.

La princesse Elisabeth a dansé avec le vicomte Alexander, gouverneur-général du Canada.

Problèmes de la mise en conserve

Nombreux sont les problèmes qui sont soumis par les maîtresses de maison aux économistes ménagères de la Section des consommateurs du ministère fédéral de l'Agriculture. Considérant comme des plus urgentes les questions sur la mise en conserve, la gelée, les confitures, puisque ce sera bientôt le temps de faire de nouvelles provisions, elles y répondent ainsi:

Lorsque certaines conserves se gâtent, la décomposition est due à l'insuffisance de stérilisation, au bouchage incomplet des récipients, au manque de soins dans la manipulation des produits et de l'outillage, au fait que les récipients ont été laissés à reposer ou mis à refroidir avant la stérilisation ou qu'ils aient mis trop de temps à refroidir après la stérilisation.

L'espace de tête dans certains contenants peut résulter soit de la perte de liquide, soit d'une pré-cuisson trop brève. Il arrive aussi quelquefois que les bocaux de pois soient troubles, mais ce n'est pas nécessairement un signe de décomposition. Cet état trouble est une conséquence d'un excès de stérilisation ou de l'usage de pois trop mûrs.

Les gelées

Si la gelée n'a pas pris, il peut y avoir plusieurs raisons à cela, dont les plus courantes sont: l'usage de fruits trop mûrs ou manquant de pectine, une durée d'ébullition trop courte avant ou après l'addition du sucre, l'usage d'une trop grande quantité de sucre en proportion de la pectine et de l'acide dans le jus de fruit, une température trop humide le jour de la cuisson.

Si la gelée est dure, c'est peut-être parce que le jus a bouilli trop longtemps après l'addition du sucre ou parce que la quantité de sucre a été trop faible en proportion de la pectine et de l'acidité contenue dans le jus. Quelques fruits, comme les groseilles, "gadelles", et les pommettes qui sont riches en pectine et en acide, exigent une grosse proportion de sucre pour faire une gelée tendre.

Les cristaux dans la gelée peuvent résulter de l'une des quatre causes suivantes: excès de sucre, insuffisance d'acidité, cuisson excessive de la gelée, trop longue attente pour le bouchage.

Lorsque la gelée n'est pas claire, le fait peut dépendre du sac à gelée qui a été trop pressé, laissant ainsi passer des particules de fruits dans le jus. Si l'écume n'a pas été enlevée avant de verser la gelée dans les verres, le résultat peut être le même aussi.

Une maison de poupée offerte par la reine Marie

Londres, 11. (P.C.) — Une maison de poupée avec toit de chaume surmonté d'une antenne de télévision, fut présentée par la reine Marie pour être mise à l'enchère au cours d'un bal en l'hôtel Dorchester de Londres.

Le mobilier de la maison était complet dans ses plus petits détails, de style Jacobin, sauf en ce qui concerne l'antenne de télévision. Il comprend un service à dîner miniature, entre autres choses.

"La reine Marie a choisi le mobilier et la décoration elle-même", dit Mlle G.-M. Sandes, présidente du Conseil national du bien-être de l'enfance, à qui furent attribué les fonds amassés par cette vente à l'enchère.

Hôtes royaux à un mariage

Londres, 11. (U.P.) — La reine et la princesse Elisabeth étaient au nombre des 1,700 invités, hier, au mariage de lady Caroline Montagu-Douglas-Scott, 23 ans, au fils d'un courtier, célébré en l'abbaye de Westminster.

La mariée, seconde fille du duc et de la duchesse de Buccleugh, avait été demoiselle d'honneur au mariage de la princesse Elisabeth, en 1947. Le marié, Hedworth Gilmour, 24 ans, étudiant en droit, est le fils de Sir John Gilmour.

La mariée est arrivée deux minutes en retard, essayant de tenir son voile et sa tiare de diamants en place, malgré le grand vent.

Le V.O.N. décerne 42 bourses

Ottawa, 11. (P.C.) — Le Victorian Order of Nurses du Canada a distribué une somme de $31,500 en bourses d'étude pour aider 42 infirmières graduées à poursuivre des études supérieures, a-t-on annoncé, hier soir.

Ces infirmières, chacune avec une bourse de $750, s'inscriront dans des universités canadiennes, en septembre. Lorsqu'elles auront terminé leurs cours, elles serviront dans des sections de l'Ordre.

Parmi les boursières, on relève les noms de : A. Cleland, Lachute, Qué.; C. Miller, Montréal; A. Lacroix, Toronto; R. Proulx, Compton, Qué.; J. Forrest, Amherst, N.-E., et D. Guimond, Montréal.

Succès scolaire

Mlle Claudette Lamoureux, diplômée avec très grande distinction, et gagnante d'une bourse d'étude offerte par la Commission des Ecoles catholiques de Montréal, pour trois années de cours supérieur.

Les enfants, bien aguerris

Une spécialiste juge ainsi la jeune génération américaine.

Washington, 11. (U.P.) — Une demoiselle aux cheveux blancs, qui a dépensé sa vie pour améliorer le bien-être des enfants, a dit hier que c'était une "merveilleuse génération", mais qu'il y avait encore beaucoup à faire pour améliorer la jeunesse américaine.

Mlle Katherine Lenroot, connue comme la "mère adoptive des enfants d'Amérique" est une autorité en la matière. Agée de 60 ans, elle a passé 36 années au service du Bureau des enfants des Etats-Unis, dont 17 comme directrice du bureau. Elle prend aujourd'hui sa retraite et projette de se retirer dans une petite maison du comté de Westchester, près de White Plains, N.Y.

Quelques heures après que la Maison Blanche eut accepté sa démission, Mlle Lenroot s'assit dans son bureau et accepta de parler de son sujet favori: les enfants.

Elle n'entretient aucune illusion, dit-elle, quant au monde dans lequel les enfants doivent lutter. "C'est un monde d'incertitude".

Enfants aguerris

"Quelques enfants peuvent souffrir. Mais, en général, les jeunes ont le sens des responsabilités, de la promptitude et de l'initiative, pour faire face à cet état de choses."

Mlle Lenroot n'est pas satisfaite de ce qui fut accompli pour les enfants, au cours des dernières années, par les services publics. Dans sa lettre de démission au président Truman, Mlle Lenroot a appuyé sur la nécessité d'accorder une constante attention aux enfants, l'avenir du pays.

Au cours de ses années comme "mère adoptive" des enfants de la nation, elle fut tentée, plusieurs fois, d'adopter un enfant. Mais, dit-elle, elle a toujours abandonné cette idée, parce qu'elle "n'aurait pu rendre justice à son poste, ainsi".

"Maintenant, dit-elle, il ne serait pas sage d'en adopter un, à mon âge.

Mme O.-B. Ranger décédée à 88 ans

A l'Hospice Sainte-Brigide, est décédée, lundi, après une courte maladie, Mme Ranger, née Lalonde, Corinne, veuve de M. O.-B. Ranger, ancien marchand de la paroisse Saint-Eusèbe de Verceil. Née à Saint - Polycarpe, le 15 mai 1863, elle demeurait à Montréal depuis de nombreuses années durant lesquelles, elle exerça plus particulièrement sa charité dans les paroisses du Sacré - Coeur et S.-Eusèbe.

Mme O.-B. Ranger

Elle laisse une fille, Mme E.-E. L'Abbé (Gabrielle), ses fils, Hector, marchand, Henri, François, instituteur et directeur diocésain des Loisirs de Montréal ainsi que le R. P. Paul-Emile Ranger, S.J., propagandiste des Ligues du Sacré-Coeur dans le diocèse de S.-Jean et aumônier des Amicales des Frères du Sacré-Coeur ; ses belles-filles, Mme Hector Ranger (Maria Archambault), Mme Henri Ranger (Dora Leroux), Mme François Ranger (Marcelle Jeantet); ses frères, MM. Georges et Joseph Lalonde et plusieurs petits-enfants.

Les funérailles auront lieu vendredi matin en l'église Sainte-Brigide. La dépouille est exposée à l'Hospice Sainte-Brigide.

7050

P-7050—Cette jolie robe à empiècement surmonté d'un petit col à pointes, est vraiment juvénile d'allure. Le plissé au devant et au dos de la jupe, est pratique et seyant. Choix de manches longues et trois quarts. Grandeurs: 12, 14, 16, 18, 20 ans. Prix .37c.

Adressez comme suit, dans le plus bref délai possible: Dépt des Patrons, La Presse, Montréal.) Mentionner la grandeur et le numéro du patron. Ne pas demander des mesures autres que celles spécifiées. Inclure 37c par patron, taxe comprise, soit par bon postal ou mandat d'express. Ne pas faire de réclamation avant 15 jours. La Presse n'est pas responsable des lettres non reçues. Prière de mentionner son nom et son adresse. TOUTE ADRESSE DOIT MAINTENANT COMPORTER LE NUMERO DU DISTRICT POSTAL DE LA PERSONNE QUI EN FAIT LA DEMANDE. Ces patrons, avec notes et explications en français, ne sont pas échangeables. Ils ne sont pas en vente à nos bureaux. On ne peut s'y procurer non plus ni catalogue ni cahier de modes. Prière de prendre note qu'IL EST INUTILE de faire aucune demande de patrons APRES 1 MOIS DE LA DATE DE LEUR PUBLICATION.

Médaille de haut mérite à une femme météorologiste

Parry Sound, Ont., 11. (P.C.) — Une femme de 93 ans fut honorée, hier, pour avoir donné fidèlement trois rapports météorologiques quotidiens pendant 40 ans.

Mme Amy Foot, qui occupa le poste de son mari dans un service météorologique canadien après sa mort, a reçu la médaille du service impérial. La citation était ainsi rédigée: 'Sa Majesté le roi vous décerne cette récompense avec plaisir, en reconnaissance des services méritoires que vous avez rendus."

M. Andrew Thomson, contrôleur de la météorologie du ministère fédéral des transports, a dit que Mme Foot avait donné 38,000 rapports, sans manquer une seule journée.

Tissus pour les robes de la fillette

Les voiles et linons, préférés pour vêtements de plein air.

par Jeandine

Paris, (S.I.F.) — Les idées ne manquent pas quant aux vêtements de plein air pour la fillette. Mais il ne faut pas oublier que "Mademoiselle" peut être aussi invitée à des matinées enfantines et qu'elle devra faire honneur à l'habileté de sa maman.

Dans ce cas, les voiles, les linons et le crêpe de Chine demeurent les maîtres incontestés. Mais on a tendance à préférer, même pour ces robes un peu cérémonieuses, des impressions modernes et l'on voit souvent, en voile, même de coton, de petites robes écossaises, elles aussi, dont le haut très décolleté et sans manches laisse apparaître une petite blouse de plumetis. Dans d'autres cas, des imprimés à pois, des fleurettes, égaient des fonds unis, mais il n'en reste pas moins vrai que le bleu, le blanc et le rose demeurent le thème de multitudes de robes. Sur celles-là, une broderie originale met sa note moderne: un bateau stylisé répété le long d'un empiècement ou dispersé comme un motif imprimé sur le tissu uni. Dans d'autres cas, le motif est grand et orne seulement un côté du vêtement.

Même l'été, il faut prévoir un petit paletot pour accompagner les robes de Mademoiselle et, comme sa mère, la petite fille porte plutôt cette saison une veste ou un trois-quarts qu'un long manteau. Cette veste peut-être exécutée dans un lainage uni : le rouge et le bleu sont le plus souvent choisis, ou bien dans une toile de laine ou de coton. Les manches de ces vêtements, dans ce dernier cas, sont courtes et le petit paletot présente un pli crenx au milieu du dos, maintenu par une martingale, et deux poches à couvercle sur les côtés.

On n'oubliera pas de faire exécuter dans le même tissu la petite cloche à calotte à tranches et dont le tout petit bord est régulièrement piqué, chapeau qui encadre si bien les boucles blondes ou noires et le petit minois de l'enfant. Bien entendu, le béguin et la calotte sans bord ont leurs adeptes mais il n'est pas mauvais, pour le plein été, de protéger un peu mieux la tête et le visage de l'enfant.

Voici quelques thèmes destinés à stimuler l'imagination fertile et heureuse des mamans.

Des desserts aussi riches que délicieux

Un large plat de crème glacée, entouré de délicieux petits gâteaux au fudge, voilé un dessert qui est à la page tous les jours de l'année ! Avec ce plat, vous ferez aisément d'une pierre deux coups, car vos invités dégusteront un met exquis et y trouveront en même temps une excellente suggstion pour préparr leurs propres glaces avec sauces, confitures ou gelées; et ces glaces sont tout indiquées pour manger avec de petits gâteaux au fudge, recouverts de chocolat.

Au centre d'un large plateau, garni de petits gâteaux au fudge, placez un plat rempli de crème glacée, à votre essence préférée, et laissez vos invités se servir eux-mêmes. Tous seront enchantés de goûter à ce dessert aussi riche que délicieux. En effet, la crème glacée est un produit laitier des plus nutritifs: source d'énergie, elle renferme beaucoup de calcium et de phosphore, et vous ne pouvez faire meilleur choix pour terminer votre repas.

Maintenant, cher cordon bleu, la préparation d'un dessert qui plaira à tout le monde ne vous causera plus d'ennuis. Soyez assurée que chacun de vos invités saura apprécier la crème glacée, et les gâteaux au fudge qui l'accompagnent.

Petits gâteaux au fudge

1-½ tasse de farine tamisée
1 tasse de sucre
¾ tasse de lait
½ tasse de beurre mou
2. à thé de poudre à pâte
1 c. à thé de vanille
½ c. à thé de sel
2 oeufs battus
3 morceaux de chocolat pur fondu.

Tamiser la farine, la poudre à pâte et le sel. Défaire le beurre en crème, y ajouter le sucre graduellement. Incorporer les oeufs et battre. Verser dans le chocolat fondu. Ajouter les ingrédients secs en alternant avec le lait. Ajouter la vanille. Remplir au ⅔ de petits moules à gâteaux beurrés (ou moules en papier) Cuire 20 minutes dans un four à T° modérée (350°F).

Glace au chocolat

1½ tasse de sucre en poudre
2 c. à table de lait chaud
1 c. à table de vanille
2 cubes de chocolat pur noix pacane.

Faire fondre le chocolat au-dessus de l'eau chaude. Ajouter le lait chaud, le sucre et la vanille. Battre pour que la sauce épaississe en crème. Ajouter plus de sucre si nécessaire pour que le crémage refroidisse rapidement sans couler. Placer une noix sur le dessus de chaque gâteau.

Sauce au café

1 tasse de cassonnade
1½ tasse de crème à café
2 c. à table de beurre
1 c. à table de café instant (en poudre)
1 c. à thé de vanille
1 c. à thé de fécule de maïs
¼ c. à thé de sel.

Mélanger le sucre, le café en poudre, le sel et la fécule de maïs. Ajouter le beurre, la crème, et brasser lentement au-dessus d'un feu bas jusqu'à ce que le mélange bouille. Laisser bouillir une minute, retirer du feu, et refroidir légèrement. Ajouter la vanille. Servir froid avec la crème glacée.

Propriétés de la crème glacée

La crème glacée et les petits gâteaux au fudge, constituent un dessert des plus succulents, surtout pour les journées chaudes. C'est un mets facile à préparer, dispensant la mère de famille des longues heures passées au coin du feu pour la préparation de mets plus élaborés.

Chez PALMER'S

OBTENEZ CETTE SUPERBE PERMANENTE

"Révélation"

POUR SEULEMENT $7.50

La coupe, le shampooing, les mèches d'essai et la mise en plis sont compris dans le prix de $7.50.

ELECTROLYSE
Ne laissez pas les poils superflus assombrir la beauté de votre visage. Faites-les enlever pour toujours par la fameuse méthode "KREE"

COUPE "REVELATION" $1.00 ET PLUS

Palmer's SALON LTD

1200 OUEST, STE-CATHERINE—UN. 6-6396
FERME LE SAMEDI TOUTE LA JOURNEE DURANT JUILLET ET AOUT
AIR CLIMATISE POUR VOTRE CONFORT

REDUCTION
BALAYEUSES ELECTRIQUES • MODELES POPULAIRES
CLASSIC ABSOLUMENT NEUVES

COMPLETES AVEC ACCESSOIRES
$29.50. GARANTIE D'UN AN

ELECTROLUX REMISE A NEUF

remise à neuf par nos experts avec accessoires neufs de State.
GARANTIE 12 MOIS
$16.95

Pour une démonstration gratuite chez vous sans aucune obligation de votre part APPELEZ
Fl. 6339
Plus de 20 marques différentes vendues sur démonstration seulement pour assurer entière satisfaction

COMMANDES REMPLIES A TOUR DE ROLE
STATE
VACUUM STORES LIMITED
2067 STE-CATHERINE OUEST — MONTREAL

Vente SENSATIONNELLE
AUX 6 MAGASINS
D. A. DÉSILETS

Tous nos souliers d'été et la balance des marchandises printanières à grand sacrifice

SOULIERS POUR DAMES
Choix de couleurs : noir, bleu, vert, gris, jaune, argent.
Valeur jusqu'à $14.95
2.95 et 4.95

"COREYS"
Souliers "tout-aller" d'un confort incomparable.
Prix rég. $11.95, pour
6.95

SOULIERS BLANCS POUR DAMES
Un choix incomparable de nouveaux modèles pour la toilette d'été.
4.95

SOULIERS DE GARDE-MALADE
Petites grandeurs.
Largeurs AA à E.
2.95

BOTTINES BLANCHES POUR ENFANTS
Un assortiment très varié que nous vous offrons dans les meilleures marques, à grande réduction.
1.95 et 2.95

POUR ENFANTS
Sandales à semelles crêpelées. Couleurs : bleu, vert, rouge vin.
Valeur de $3.95, pour
1.95

POUR HOMMES
Souliers noirs ou brups, très grandes variétés de modèles.
Valeur de $14.95 pour
6.95

Aussi SANDALES EN CUIR, brun ou rouge vin.
Rég. $6.95, pour
3.95

SOULIERS DE JEU POUR DAMES
GRANDES VARIETES de COULEURS
Valeur jusqu'à $7.95 pour
1.95 et 2.95

D.A.DESILETS
l'ajustement parfait

BUREAU CHEF : 908 STE-CATHERINE EST
HA. 0339

1152 est, Mont-Royal coin De Laroche
1670 est, Mont-Royal
3126 Masson
3935 est, Ontario
2381 Beaubien

CHAQUE VENTE EST FINALE — AUCUN ECHANGE OU REMBOURSEMENT — PAS DE COMMANDES POSTALES OU TELEPHONIQUES

Mlle Mireille Cadieux, fille de M. et de Mme P.-Edmour Cadieux, et M. Roland Villeneuve, B.A., M.R.I., fils de M. et de Mme Georges Villeneuve, dont le mariage sera célébré, dans la stricte intimité, le mardi 24 juillet, à neuf heures trente, en l'église de Saint-Jérôme.

Déplacements

—L'ambassadeur du Canada en Italie et Mme Jean Désy et leurs enfants, Maryel et Jean-Louis, passent la saison estivale en leur manoir de Boucherville.

—Mme Frank McKenna, accompagnée de sa fillette, Anne, passe l'été à Notre-Dame du Portage, chez ses parents, M. et Mme Henri-S. Labelle.

—M. et Mme Denis Harbour, de New-York, passent quelques jours à Québec, les invités de Mme James Brown.

—M. Jules Lacaud et Mlle Louise Lacaud, de Mexico, après avoir voyagé en Egypte et en Europe, au cours des derniers mois, ont passé une semaine à Montréal, les invités de Mme Yvonne Heenan. Mlle Patricia Heenan, qui les accompagnait, est partie avec son grand-père et sa tante pour le Mexique.

—Mlle Gwen Desjardins, actuellement en villégiature au Lac à Truite, a pour invités, sa nièce, Mlle Sharon Tobin et son neveu, M. Kevin Tobin.

Bal de Galien

—C'est le samedi soir, 14 juillet, qu'aura lieu, à Sainte-Rose, le "bal sous les étoiles" organisé par les disciples de Galien, sous la présidence du docteur A.-F. Larose, doyen de la Faculté de pharmacie de l'Université de Montréal, et de Mme Larose. Parmi les hôtes d'honneur de cette fête mondaine, mentionnons: le docteur et Mme Paul Dagenais-Pérusse, M. et Mme Léopold Bergeron, le docteur et Mme Paul Sarrasin, M. et Mme Edouard Sarrasin. Le comité féminin de cette organisation est composé de Mmes Eusèbe Voyer, Paul Sarrasin, Mlles Denise Audet, Suzanne Bolduc, Andrée Comtois-Sarrasin et Janine Paquin.

Julien-Bouchard

—Au mariage de Mlle Marielle Bouchard, fille de M. et de Mme Eugène Bouchard, de Notre-Dame de Grâce, avec le docteur Pierre-Paul Julien, fils de M. et de Mme Télesphore Julien, de Montréal, que bénira le R. P. François-Xavier Lefebvre, O.M.I., le samedi 21 juillet, à dix heures, en l'église Notre-Dame de Grâce, Mme Jean Jobin, soeur de la mariée sera dame d'honneur et le docteur Lucien Julien, frère du marié, garçon d'honneur.

MM. Jean Jobin, Gilles Payette, beaux-frères de la mariée, M. Maurice Doyle, beau-frère du marié et le docteur Bernard Desmarais placeront les invités. Une réception au Cercle universitaire suivra la cérémonie.

Bellerose-LeBlanc

—Au mariage de Mlle Jacqueline LeBlanc, fille de M. et de Mme Ernest LeBlanc, avec M. Pierre Bellerose, fils du docteur Antonio Bellerose, décédé, et de Mme Bellerose, que bénira le R. P. Justin Bellerose, O.F.M., oncle du marié, le mardi 17 juillet, à dix heures. Mme Sarto Piché, soeur du marié, sera dame d'honneur et M. Jean LeBlanc, frère de la mariée, garçon d'honneur. MM. Yves Bordeleau, Jean Bellerose, Robert Lemay et Gordon Page placeront les invités. Une réception au Cercle universitaire suivra la cérémonie.

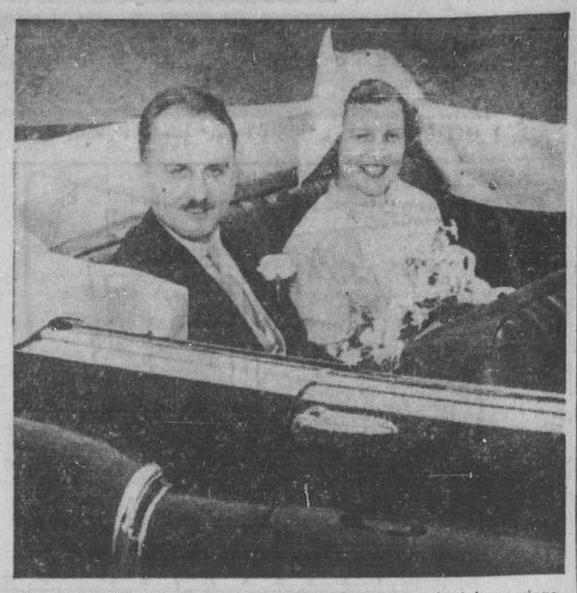

Le docteur Charles Domingue et Mme Domingue, dont le mariage fut béni récemment en l'église Saint-Edouard de Knowlton. Mme Domingue (Anita Leroux) est la fille de M. et de Mme H. Leroux de Granby. Le docteur Domingue est le fils de M. Delphis Domingue, de Marieville. (photo Armour Landry)

M. et Mme Jean-R. Denault, photographiés au cours de la réception donnée au Club Canadien, après leur mariage célébré en la chapelle du Sacré-Coeur de l'église Notre-Dame. Mme Denault (Thérèse Vallée) est la fille de M. et de Mme J.-N. Vallée, de Bonnyville, Alberta, et M. Denault, le fils de M. et de Mme J.-A. Denault, de Montréal.

Brien-Grégoire

—En l'église Saint-Matthieu, ce matin, à huit heures, le R. P. Trottier a béni le mariage de Mlle Jacqueline Grégoire, fille de M. et de Mme Ubald Grégoire, avec M. Albert Brien, fils de M. Henri Brien, décédé, et de Mme A. Royer. Des fleurs de saison avaient été disposées à profusion dans le choeur. M. Grégoire accompagnait sa fille et M. Royer était le témoin de son beau-fils. La mariée portait une robe de dentelle et d'organdi suisse neige, un voile de tulle illusion et une gerbe de stéphanotis et d'oeillets blancs.

Mme Grégoire, mère de la mariée, portait une robe de crêpe imprimé marine et blanc, un chapeau dans les tons assortis et un bouquet d'oeillets blancs. Mme Royer, mère du marié, portait une robe de faille marine avec large col blanc, un chapeau de paille d'Italie blanche garni de tulle et de fleurs françaises, des accessoires marine et blancs et une touffe d'oeillets roses.

Après une réception, M. et Mme Brien partirent pour Québec d'où ils s'embarqueront sur le 'Scythia" pour un séjour en Espagne, en Italie et en France. Pour voyager, Mme Brien portait un costume de lainage gris avec accessoires assortis.

Chartrand-Samson

—Récemment, en l'église Saint-Esprit de Valleyfield, M. l'abbé Omer Tessier bénissait le mariage de Mlle Mariette Samson, fille de M. et de Mme Cyprien Samson, de Valleyfield, avec le docteur J.-Louis Chartrand, fils de M. et de Mme Médard Chartrand, de Valleyfield. M. Samson accompagnait sa fille, qui avait pour demoiselles d'honneur, Mlle Liliane Samson, soeur de la mariée et Mlle Céline Chartrand, soeur du marié. MM. Charles-M. Bouchard et Roland Leduc plaçaient les invités. M. Chartrand servait de témoin à son fils.

La mariée portait sur un fourreau de satin blanc, une robe de chantilly et tulle, style Reine-Anne, un voile de tulle illusion légèrement froncé sous un béguin de dentelle et un bouquet de stéphanotis. Mme Samson, portait une robe de dentelle bourgogne, un chapeau de paille naturelle, des accessoires beige et un bouquet de roses jaunes. Mme Chartrand portait une robe de crêpe-faille bleu ornée de dentelle, un chapeau de tulle, nuance biscuit, des accessoires bleus et une touffe de roses Talisman.

A l'issue d'une réception, chez les Chevaliers de Colomb, le docteur et Mme Chartrand partirent pour S.-Marguerite du Lac Masson. Pour voyager, la mariée portait un costume de lainage rose garni de dentelle blanche, un chapeau de velours brun, des accessoires de python de même teinte et des gardénias. Les nouveaux mariés habiteront Ville Lasalle.

Barbeau-Grisé Descarries-Grisé

—Le samedi 7 juillet dernier, en l'église de Saint-Bruno, M. l'abbé Gilles Gervais, curé, a béni le mariage de Mlle Denise Grisé, fille de M. et de Mme Lionel Grisé, de Saint-Bruno, avec M. Lionel Barbeau, fils de M. Oscar Barbeau, de Montréal, et de Mme Barbeau, décédée, et celui de sa soeur, Mlle Rita Grisé avec M. Denis Descarries, fils de M. et de Mme Gérard-L. Descarries, de Saint-Bruno. Une profusion de fleurs des champs et des massifs de palmiers décoraient le choeur et nef. Pendant la messe, Mme Robert et Mlle Marcelle Langlois ont exécuté le programme musical. MM. Barbeau et Descarries servaient de témoins à leurs fils.

Mlle Madeleine Trembay, fille de M. et de Mme Joseph Tremblay, et M. Jean-Paul Sauvageau, fils de M. Josaphat Sauvageau, décédé, et de Mme Sauvageau, de Montréal, dont le mariage sera célébré le 21 juillet, à neuf heures, en l'église de la Nativité de la Sainte-Vierge. (photo de Mlle Tremblay, La Photographie Larose)

Mlle Thérèse Tremblay, fille de M. et de Mme Joseph Tremblay, et M. Paul-Emile Grondine, fils de M. et de Mme Paul Grondine, dont le mariage aura lieu le 21 juillet, à neuf heures, en l'église de la Nativité de la Sainte-Vierge. (La Photographie Larose)

M. et Mme Bernard Gauthier dont le mariage fut célébré dernièrement en l'église Saint-Georges. La mariée (Louyse Maisonneuve) est la fille de M. et de Mme O. Maisonneuve, de Montréal, et le marié, le fils du docteur Léon Gauthier, d'Acton-Vale.

Mlle Yvette Gratton, de Montréal, fille de M. et de Mme Arthur Gratton, décédés, et M. Jean-Paul Sauvé, fils de M. et de Mme Willie Sauvé, de Notre-Dame de Grâce, dont le mariage sera célébré le 21 juillet en l'église Saint-Jean l'Evangéliste. (La Photographie Larose)

Mlle Denise Grisé, qui était accompagnée de son père, portait sur un fourreau de faille, une robe de chantilly neige, aux lignes médiévales, et dont l'ampleur de la jupe formait drapé à la hanche, un voile de tulle illusion retenu sous un béguin de dentelle et une gerbe de gardénias et d'oeillets blancs disposée en croissant.

Au bras de son oncle, Mlle Rita Grisé portait une robe de satin et chantilly neige, style Marie-Antoinette, avec empiècement de tulle au corsage, un voile de tulle illusion maintenu sous un bonnet Juliette de dentelle et un bouquet colonial de gardénias et de pois de senteur.

Les petites bouquetières, Lise Barbeau et Hélène Descarries, respectivement nièce et soeur des mariés, portaient des robes de nylon, l'une rose pastel, l'autre bleu pastel ornées de volants superposés à la jupe, des béguins assortis et des bouquets de roses "Sweetheart" et de roses Talisman. MM. Claude et Normand Grisé plaçaient les invités.

Mme Lionel Grisé, mère des mariées, portait une robe de canton marine rehaussée de pierres du Rhin, un canotier blanc drapé d'une voilette française marine à pastilles blanches et une touffe de gardénias blancs. Mme Descarries, mère de l'un des mariés, portait une robe de georgette bleu sombre, un toquet de paille garni de roses blanches, et un bouquet de roses blanches et d'irs.

Mlle Anita Barbeau, soeur de l'un des mariés, portait une robe de chiffon noir sur fourreau de taffetas, un grand chapeau de velours noir orné de perles, un réticule de suède noir piqué d'oeillets blancs.

Après la cérémonie, il y eut garden-party chez M. et Mme Lionel Grisé. Les mariés partirent ensuite pour le Lac Placide et autres endroits environnants. Pour voyager, Mme Barbeau portait un ensemble de shantung cendre de rose, un grand chapeau de dentelle saphir des accessoires bleus et Mme Descarries, un deux-pièces de lin blanc avec accessoires de velours noir.

Parmi les invités de l'extérieur, on remarquait: M. et Mme Deus Durocher, de Woonsocket, R.I.; M. et Mme Valmore Guillette, de Beloeil; M. et Mme Yvon Jean, de S.-François-de-Sales; Mmes Ferdinand Arcand et Gérald Beauchamp, et Mlle Marguerite Arcand, de Saint-Jérôme.

LeMoyne-Robinson

—Le mariage de Mlle Beryl Geneviève Robinson, fille de Mme B. F. Robinson avec M. Roy-Emile LeMoyne, fils de Mme D.-H. LeMoyne, autrefois de Berthierville, a eu lieu, lundi, à Saint-Raphaël d'Outremont et M. l'abbé J. C. O'Toole présidait la cérémonie. Après une réception intime, au Ritz-Carlton, les mariés partirent en voyage.

Prochain mariage

—Le mariage de Mlle Pauline Bourcier, fille de M. et de Mme Adolphe Bourcier, avec M. François Beaudin, fils de M. Victor Beaudin et de Mme Beaudin, décédée, sera célébré, dans la plus stricte intimité, le mercredi 18 juillet.

Fiançailles

—M. et Mme Léon Casgrain, de Montréal, annoncent les fiançailles de leur fille, Liliane, avec M. Jacques Magnan, fils de M. E. Magnan, décédé, et de Mme Magnan, de Joliette.

Québec

—Samedi matin, en la chapelle Saint-Jean-Eudes de l'église Saint-Ames mariales. (Communiqué).

Mlle Pauline Charette, fille de M. et de Mme Georges-L. Charette, de Notre-Dame de Grâce, et M. Stanislaw Juszczakiewicz. Tylko, M.A., fils de M. Z. Juszczakiewicz, décédé, et de Mme Juszczakiwiecz-Tylko, de Pologne, dont le mariage sera célébré, dans l'intimité, le samedi 21 juillet, à neuf heures, en l'église Notre-Dame de Grâce. (La Photographie Larose)

Coeur de Marie décorée d'une profusion de fleurs estivales, a été célébré le mariage de Mlle Aline Rousseau, fille de M. et de Mme Albert Rousseau, d'Edmonton, Alberta, avec le docteur Jean Grandbois, fils de M. Henri Grandbois et de Mme Grandbois, décédée.

Pendant la messe Mme Paul DesRochers-Fugère ainsi que M. Marcel Turgeon ont interprété un programme de chant; M. Georges Chouinard touchait l'orgue. La mariée portait sur un fourreau de satin neige une robe de dentelle française dont la jupe formait traîne, un voile de tulle illusion piqué sur un béguin de dentelle et un bouquet colonial de gardénias et d'oeillets blancs.

Mlle Ruby MacKeldow, demoiselle d'honneur, portait une robe de chiffon-nylon vert pâle, un bandeau et un bouquet de roses rouges. M. Henri Grandbois servait de témoin à son fils et M. Emile Morin accompagnait la mariée. M. Gabriel LaRue agissait comme garçon d'honneur. Le docteur Arthur Mercier, ainsi que le docteur Paul Fugère placaient les invités.

A l'issue d'une réception au "Quebec Royal Club" les mariés partirent pour les Bermudes.

Aux Buissonnets

Le 13 juillet prochain, aura lieu dans la chapelle des Buissonnets, la journée mariale mensuelle en l'honneur de la Vierge du Sourire. Il y aura messe, à 9 heures, cérémonie des malades, à 3 heures et sermon du soir, à 8 heures. Le prédicateur sera Mgr Ambroise Leblanc, o.f.m., ex-préfet apostolique d'Urawa. Le chapelet sera récité sans interruption entre les offices. Une invitation pressante est faite à toutes les

Belles importations

CHANDAILS EN BOUCLE D'ANGLETERRE

Cardigans et pullovers
Tons pastels
Rose pâle — bleu — gris
beige — jaune — rouille — vert
Tailles 34 à 42

Mary Cullen

Qualité de choix à des prix agréables
1478, rue Peel LA. 9487

Nous nous en tenons à nos bonnes vieilles méthodes

On nous a souvent répété que nous ferions des affaires plus considérables en faisant le lavage en grande quantité.

Non, merci ! Nous préférons nous en tenir à nos bonnes vieilles méthodes : tout ce qu'il y a de mieux aux plus bas prix. Home Family est devenue une tradition ce à quoi toutes les buanderies devraient aspirer.

INNOVATEURS DU LAVAGE PASTEURISE*

Téléphonez aujourd'hui
CLairval 4005

BUANDERIE Home Family INC.
LAVAGE PASTEURISE 20 MINUTES
BUANDIERS — NETTOYEURS — TEINTURIERS

Charles-E. TOURIGNY, ing.-P., président — Alfred TOURIGNY, c.r., vice-président — J.-Emile GROULX, secrétaire-trésorier

Complètement fermée du 29 juillet au 4 août inclusivement — vacances du personnel. Prière d'envoyer votre lavage avant cette date.

* LA PASTEURISATION porte votre linge à 160° et l'y maintient pendant 20 minutes, durant lesquelles tous les microbes sont détruits.

SERVICE TELEPHONIQUE NUIT ET JOUR CL. 4005

C'est le système de Holt Renfrew de solder ses stocks vers la fin de chaque saison !

Vente de soldes de ROBES

Toutes les robes au Magasin des Prix Modérés sont incluses dans cette vente à des réductions de prix incroyables! Des robes de jour pour porter en ville et à la campagne, des robes d'après-midi et des toilettes de soirée . . aussi des robes de coton pour l'été . . aussi des robes pour grossesse. Tailles pour demoiselles et pour dames . . aussi des "demi-grandeurs" dans cette collection . .

Auparavant 19.95 à 49.95

à $7 . . $10 . . $15 . . $20

AUSSI . . toutes les robes au Salon H.R. sont mises dans cette vente à l'exception des modèles demi-saison qui viennent d'arriver récemment et de quelques classiques de McMullen que nous venons de recevoir de nos ateliers . .

à 1/3 jusqu'à 1/2 de moins

Auparavant 29.95 à $175

Beaucoup de modèles "individuels" et importés dans la collection de robes de jour, d'après-midi, de dîner et de soirée . . dans des belles soieries unies et des crêpes de rayonne, des Shantungs, des "imprimés" distinctifs, des dentelles ravissantes, des taffetas, des failles et des lainages légers. Aussi, des toiles et des cotons, y compris des classiques de McMullen.

Tailles pour demoiselles et pour dames.

Toutes les ventes sont finales!

Faites vos emplettes dans une ambiance confortable d'air climatisé!

HOLT RENFREW

Sherbrooke et de la Montagne

Champignons polonais.

—Six variétés de champignons comestibles sont cultivés en Pologne.

BUVEZ Hires Empaquetage portatif 36¢
Made with ROOTS • BARKS • HERBS

Une famille fuit une maison en flammes au Lac-des-Aigles

Rimouski, 11. — (D.N.C.) — Une mère et ses quatre enfants ont fui une maison en flammes, dans la nuit de lundi à mardi, à Lac-des-Aigles, paroisse de colonisation du comté de Rimouski. On ignore la cause de l'incendie. La mère fut éveillée par une forte odeur de fumée. Elle éveilla aussitôt ses enfants et se sauva chez des voisins, tandis que le feu réduisait tout en cendres. Le père de cette famille, M. Roland Paradis, était parti il y a trois semaines pour aller travailler à Val d'Or.

NOUVEAUX STORES VÉNITIENS EN LATTES D'ALUMINIUM émail cuit blanc et coquille d'oeuf
30 COULEURS DE GALONS DE COTON
FAITS SUR VOS PROPRES MESURES AU MEME TAUX

33 x 12	$3.12	32 x 72	$7.95	70 x 46	$10.95
31 x 23		37 x 64		44 x 72	
24 x 72	$5.95	36 x 72	$8.95	48 x 72	$11.95
28 x 64		41 x 64		70 x 50	
28 x 72	$6.95	40 x 72	$9.95	76 x 50	$12.95
32 x 64		46 x 64		85 x 44	

Avec léger supplément. Choix de 11 couleurs de galons de plastique
EVITEZ LES ERREURS : NOTRE REPRESENTANT passera prendre les mesures, sans frais supplémentaires ni obligation de votre part.
Venetian Blind HOSPITAL HA. 8772 REG'D
278, Le ROYER EST F. G. PICARD, prop.
LIVRAISON 3 JOURS — TERMES FACILES SI DESIRES

marlene
annonce
une vente
colossale
de tous les
SOULIERS D'ETE
ESCOMPTES
DE 25% A 50%
LES SALONS DE CHAUSSURES
marlene
898 OUEST, RUE SAINTE-CATHERINE
380 OUEST, RUE SAINTE-CATHERINE

LE COURRIER DE COLETTE

Faut-il accuser de trahison l'amoureux qui, après des années d'attente, s'en va parce qu'il n'aime plus assez pour engager toute sa vie ?

D. — Un ami me fréquentait depuis six ans et il avait souvent fait allusion au mariage. J'avais toute confiance en lui et je ne cherchais pas à en rencontrer d'autres. C'est un garçon de vingt-huit ans, qui est sobre et sérieux; je n'ai rien à lui reprocher que de m'avoir fait perdre mon temps et de n'avoir surtout, pas été sincère avec moi. Il ne m'a pas dit, à moi, pourquoi il se retirait, mais à quelqu'un d'autre, il a laissé entendre qu'il me considérait beaucoup, mais ne m'aimait pas assez pour le mariage et ne voulait pas me faire perdre plus de temps. Je viens d'avoir vingt-cinq ans, je suis assez bien de ma personne et si je n'avais pas compté sur ce garçon, il m'aurait été facile d'en recevoir d'autres. Que faut-il penser de ces jeunes gens qui ne regardent pas d'accaparer une jeune fille pour la quitter ensuite quand ça ne leur dit plus rien. Si je rencontre le jeune homme en question quelle attitude devrais-je garder vis à vis de lui. J'avais songé à lui écrire mais je crois que cela ne servira à rien. Que me conseillez-vous? Je n'ai plus une grande confiance en la fidélité des hommes et, pour que je m'attache à un autre, il me faudra des preuves bien certaines de son amour. — COEUR DEÇU.

R. — Il vaut mieux, croyez-moi, que "ça ne leur dise plus rien" avant qu'après le mariage. D'ailleurs, je pense que vous vous consolerez vite auprès d'un autre car c'est moins d'une blessure de coeur que d'amour-propre que vous souffrez. On a souvent tort, d'après moi, de douter de la sincérité de ceux qui cessent d'aimer. Il faudrait plutôt accuser la fragilité de la nature humaine et le besoin de changement qui en fait le fond pour nous tous, hommes ou femmes. Si cette inconstance naturelle semble se manifester plus souvent du côté masculin, c'est simplement que l'occasion en est plus fréquente. Le mariage, en effet, est une partie plus difficile à gagner pour la jeune fille que pour le jeune homme.

Si je ne m'abuse, celui dont vous avez à vous plaindre a sincèrement pense qu'il parviendrait à vous aimer assez pour vous demander d'être sa femme, et s'est retiré quand il a constaté qu'il n'y arriverait pas. Le cas n'est pas unique et, cette constatation, c'est généralement la rencontre d'un nouvel amour qui le provoque. Quand une jeune personne est délaissée de son amoureux, son premier mouvement est toujours de le taxer de fourberie ou d'hypocrisie. Il en est de même de l'amoureux "plaqué". d'ailleurs. L'un et l'autre, pourtant, n'ont fait que suivre une impulsion presque irrésistible et c'est s'ils se mariaient en simulant un sentiment qui n'existe plus qu'on devrait les accuser de mensonge.

C'est la raison pour laquelle les ruptures entre amoureux se font silencieusement sans explication et sans motif apparent. Il est trop difficile de dire: "Je ne vous aime plus, une autre a pris votre place dans mes pensées et dans mon coeur". La déception serait-elle moins amère si elle se produisait ainsi dans la franchise brutale? Peut-être. L'orgueil blessé en atténuerait l'effet.

Six ans d'attente, c'est très long, voyez-vous, les sentiments s'émoussent, il se forme de nouveaux rêves, on est tenté d'aller voir ce qui se passe ailleurs, comme la petite chèvre de Daudet, quitte à se faire dévorer. Et la trop longue idylle se dénoue brusquement avant le mariage. C'est pourquoi il faudrait mettre en garde les jeunes filles qui refusent de considérer les perspectives d'avenir des jeunes prétendants qu'elles accueillent; avant qu'un garçon se soit créé une situation convenable, ses préférences peuvent l'entraîner ailleurs et que peut-on contre celui qui a cessé de vous aimer? Mais allez donc parler raison à celle qui voit la vie à travers les lunettes roses de l'amour!

Pour vous, rien n'est désespéré encore; vous êtes à l'apogée de votre jeunesse et vous ne bouderez pas la vie pour une déception passagère. Vous serez assez raisonnable pour accepter un fait accompli et bientôt, votre blessure sera cicatrisée et vous vous retrouverez le coeur prêt à accueillir le nouvel amour que sans doute vous réserve le destin.

COLETTE

Q.—La soeur de mon mari a perdu son mari. Nous n'avons été avisés de ce décès que plusieurs heures après la mort. Néanmoins, nous sommes allés chez elle, la veille, et au service, le lendemain. C'était en dehors de la ville. A la sortie de l'église, personne ne s'est occupé de nous. La famille du mari a tenu ma belle-soeur à l'écart de tout. Quelle sera notre attitude si nous venons à rencontrer ces gens — C'EST TOUT UN AFFRONT.

R.—L'indifférence totale, comme si vous ne les aviez jamais connus.

Q.—Voulez-vous S.V.P. m'enseigner un procédé pour nettoyer une sacoche blanche en paille dentelle qui est jaunie. — "ANXIEUSE DE SAVOIR".

R.—Je crois bien que le mal est sans remède.

Q.—Auriez-vous l'obligeance de me dire s'il existe un pont qui relie l'île de Vancouver au continent et comment s'appelle-t-il? — RAYMOND ET GERARD.

R.—Il y en a même deux, me dit-on: le Lion's Bridge et un autre suspendu, au dessus de la rivière Fraser.

A F.P. — Vous trouverez cela à la gare centrale.

eau de Javel LAVO
CE QU'IL Y A DE MIEUX !
EN VENTE CHEZ VOTRE ÉPICIER

CINQ MALAISES QUI INDISPOSENT
1. BESOIN D'UN LAXATIF
2. CONSTIPATION qui accompagne généralement un rhume
3. EXCÈS de table ou de boisson
4. AIGREURS D'ESTOMAC
5. MAUX DE TÊTE résultant des troubles digestifs
UN REMÈDE QUI REMET D'APLOMB !
Sal Hepatica, le pétillant laxatif antiacide, soulage un grand nombre de malaises efficacement. Son action est rapide mais douce . . . sans saisissements . . . sans coliques. Achetez donc une bouteille de ce laxatif "un-pour-cinq" dès aujourd'hui
Le Jour ou La Nuit Prenez du SAL HEPATICA
Pas besoin d'autre laxatif

Orphelins et agriculture

Le Pape patronne une oeuvre pour l'établissement de jeunes émigrés.

Cité du Vatican, 11. (Reuter) — Sa Sainteté Pie XII met sous Son patronage une expérience communiste, non marxiste il est vrai, "l'Organisation sociale Pie XII", dont le but est d'établir à l'étranger un grand nombre des 25,000 orphelins de guerre italiens, selon des principes destinés à les pénétrer de l'esprit communautaire.

L'organisation a conclu des accords avec l'Italie et le Brésil; elle en négocie ou en projette avec les pays suivants: Etats-Unis, Argentine, Bolivie, Chili, Colombie, Equateur, Mexique, Nicaragua, Paraguay, Pérou, Uruguay. La plupart des accords pourvoient à l'émigration de groupe de 20 à 30 garçons, âgés de 14 à 18 ans et pourvus de connaissances agricoles. Chaque groupe sera dirigé par un aumônier d'un des ordres suivants: franciscain, salésien, jésuite, palotin.

Pas d'émigration forcée

Les groupes ne se composent que de volontaires. Chaque groupe sera pourvu d'une terre et de machines agricoles. L'aumônier aura puissance paternelle sur les enfants du groupe; il exercera sa tutelle sur eux jusqu'à leur majorité.

L'intention est que les groupes forment des collectivités considérables à la longue, et exploitent des terres maintenant en friche. Les garçons se marieront éventuellement et constitueront des villages sains et bien équilibrés, fondés sur la coopération. D'autre part on prévoit que le groupe réalisera de légers profits, qui seront partagés entre ses membres de sorte que ces derniers acquièrent le plus tôt possible le sens de la propriété et puissent construire ou acheter une maison avant leur mariage.

Le chômage est encore minime

Travail au ralenti dans trois industries mais pas de motif d'alarme à signaler.

Nous sommes au plus fort de la saison active sur le plan du travail. Malgré cela la ville de Montréal compte 6,500 hommes en chômage et 6,600 femmes actuellement sans travail et ces 13,100 individus vont chaque semaine percevoir quelques dollars en vertu de la loi de l'Assurance-chômage.

En outre, c'est la première fois dans l'histoire de cet organisme fédéral que le nombre des femmes cherchant de l'emploi dépasse celui des travailleurs masculins.

"Situation normale, nous dit-on au bureau principal de la rue Delorimier. D'autre part, dans son ensemble la situation de l'embauchage n'est pas aussi brillante que l'an dernier. Il y a relâchement dans les textiles, tant primaires (fabriques) que dans les ateliers de transformation. Dans les grandes filatures de la ville on pratique depuis déjà quelque temps la semaine de trois jours. L'explication? Abondante production des mois d'hiver qui n'est pas encore écoulée."

Un identique phénomène s'observe dans l'industrie de la chaussure. L'ambauchage est à peu près le même que l'an dernier mais la semaine de travail est passablement écourtée. Dans l'ensemble l'industrie du vêtement marque le pas et, sauf certaines spécialités, la demande n'est pas suffisante pour un emploi à plein temps.

La construction, elle aussi, connaît un certain ralentissement. Les nouveaux chantiers ont été moins nombreux ce printemps et pour l'instant les corps de métiers sont plutôt occupés à du travail de parachèvement. Ce qui donne passablement de travail et l'embauche n'a pas encore connu de sautes importantes.

Les contrats de la défense

"Mais les contrats de la défense du pays n'ont-ils pas apporté des emplois considérables, demandons-nous.

"Pas encore. Entre l'adjudication d'un contrat et sa mise en marche proprement dite il y a la période des préparatifs. C'est cette période que nous traversons présentement."

Il faut comprendre que c'est à l'automne surtout que les effets de l'avtivité produite paur les contrats de défense se feront réellement sentir.

Reste le grand problème des ouvriers spécialisés. Ce sont les plus rares et les plus en demande. Le même phénomène s'est produit durant la guerre et il se renouvelle aujourd'hui. Les mécaniciens d'expérience, les techniciens de la métallurgie, les préposés aux tours, etc., sont quasi introuvables et cela ralentit considérablement le rythme de l'embauchage.

De plus, il faut bien dire que la rareté des matériaux est réelle. On en demande partout à la fois et le problème numéro 1 du jour est la distribution. On veut du ciment, de l'acier, du bois. Mais comment servir tout le monde en même temps et dans toutes les régions du pays à la fois ?

Les chômeurs et les réclamants

Le résultats de tout ceci: 8,000 hommes à Montréal, et près de 7,000 femmes sont en chômage mais, (voir les chiffres plus haut) tous ne reçoivent pas d'allocations parce qu'un grand nombre d'individus croient pouvoir trouver de l'emploi dans quelques jours ou semaines.

Au chapitre des femmes il faut citer le chiffre de 1,500 (à ajouter aux 6,600 déjà noté) qui obtiennent des allocations mais pour une période limitée et cela à leur demande. On comprend qu'il s'agit ici d'une cessation saisonnière du travail et que le rappel à l'atelier peut se produire incessamment. C'est une catégorie à part qui chaque année retrouve du travail sous peu que la saison est bonne ou mauvaise.

Sensible amélioration dans ce domaine. Il y a trois ans ce fut grave, les employeurs ne manifestant pas d'empressement à embaucher un personnel qu'il jugeait trop âgé. Une campagne a été faite auprès des employeurs et elle semble porter fruit. Le problème est loin d'être solutionné; il y a amélioration quand même. On est moins sévère sur l'âge et pour autant que la demande se maintienne, on fait moins d'objection à embaucher un ouvrier dans la quarantaine.

Donc avec le chômage actuel — de beaucoup en bas de la moyenne — la situation est bonne à Montréal. Personne ne peut savoir ce qu'il en sera dans deux mois cependant si les contrats de la défense, comme on le croit sérieusement, démarrent pour de bon dans notre ville, il y a toutes les chances que le chômage n'augmente pas. Au contraire.

Le seul point noir est le ralentissement de la production dans deux ou trois industries de base. Au dire des spécialistes, il n'y a pas là un sérieux motif d'alarme. Du moins, pas encore.

MOTS CROISÉS

Horizontalement

1—Prenais des détours.
2—Douze mois. — Trait de plume passé sur ce qu'on a écrit pour l'effacer.
3—Revient souvent et inutilement sur ce qu'il a dit. — Préposition latine.
4—Terminaison d'infinitif. — Du verbe aller — Générer de l'Europe méridionale.
5—Astre lumineux. — Monnaie d'or arabe.
6—Règle double. Terrain sur lequel on marche.
7—Invitée, conviée.—Secs, stériles.
8—Fut changée en génisse par Jupiter. — Mettra de niveau les assises d'une construction.
9—Forme corrompue du prénom du roi Egyptien Ramsès II.
10—Article. — Joint l'un à l'autre. — Pour la troisième fois.
11—Obtenu. — Année. — Gamin de Paris.
12—Qui peut se tordre.—Hommes ignorants.

Verticalement

1—Avariée —Bâton de montagne.
2—Articulation mobile de forme sphérique.
3—Fleuve de France.
4—Pesanteur des corps.—Note.
5—Riche, instruite.—Article contracté.
6—Qui ne dure qu'un an.
7—Epoques. — Très petit poisson.
8—Dieu du soleil.—Aimait avec passion.
9—Mit dans une situation ferme, solide.—Adjectif possessif.
10—Allure défectueuse du cheval qui galope avec les jambes de devant.
11—Phonétiquement: la veille. — Ramer.—Le temps des vacances.
12—Mettre en terre pour germer.—Saumure qui a servi à saler les harengs.

Solution demain.

Solution du dernier problème.

	1	2	3	4	5	6	7	8	9	10	11	12
1	L	A	N	T	H	A	N	E	■	A	M	E
2	U	N	I	R	A	■	E	T	A	G	E	S
3	M	A	■	I	■	M	■	L	E	D	A	■
4	I	G	N	O	R	A	N	C	E	■	E	U
5	E	R	E	■	N	O	L	A	■	C	■	■
6	R	A	M	O	L	I	N	O	■	R	I	S
7	E	M	O	T	I	O	N	S	■	A	N	A
8	■	M	U	A	N	C	E	■	O	C	■	L
9	V	E	R	G	E	■	■	C	H	O	S	E
10	E	■	S	E	A	N	C	E	■	N	E	■
11	R	A	■	■	L	A	U	D	A	T	I	F
12	T	H	E	M	E	■	■	A	R	E	N	A

Je Porte un Dentier
mais j'ai quand même la bouche fraîche et propre sans la moindre "HALEINE DE DENTIER"

*"Rien de plus simple, grâce au Polident, que de garder mes dentiers propres et inodorants. Mes dents brillent maintenant et je n'incommode personne avec l'Haleine de Dentier!" Mme. H. G. B. Ile Perrot-Pincourt, Qué.

SI vos dentiers ont mauvais goût — si vous les sentez chauds et lourds dans votre bouche, gare à l'"Haleine de Dentier!" Les fausses dents nécessitent des soins particuliers et, avant tout, l'usage du POLIDENT, le nettoie-dentier spécial. Avec Polident, d'un emploi rapide, simple et sûr, vos dentiers sont toujours frais et propres. Aucune incommodante "Haleine de Dentier."

De plus, Polident a l'avantage de garder à vos fausses dents un air plus naturel. Ainsi donc, pour avoir un clair sourire et la bouche toujours propre et fraîche — trempez tous les jours vos dentiers dans Polident.

Polident s'offre en deux grandeurs — régulière et grand format. Dans toutes les pharmacies. Son emploi ne coûtant environ qu'un sou par jour, procurez-vous une boite de Polident dès demain.

PAS DE BROSSAGE
Trempez tous les jours votre dentier ou pont — quinze minutes au plus — dans une fraîche solution de Polident et d'eau.

POLIDENT
RECOMMANDÉ PAR PLUS DE DENTISTES QUE TOUT AUTRE NETTOIE-DENTIER

FAUSSES DENTS BRANLANTES?
Etonnante Crème Nouvelle Les tient mieux en place que tout ce que vous avez essayé ou remboursement du double de votre argent
POLI-GRIP Fait et Garanti par POLIDENT

Entrez sans appointement!
au plus moderne et luxueux salon en ville — De 9 h. a.m. à 7 h. p.m.
MAINTENANT au Seville Salon
Vous pouvez avoir une permanente complète en juillet en plus d'une permanente reprise en septembre. LE TOUT pour seulement $8.75

SPECIAL
PERMANENTE A LA CREME DE $10.
avec coupe des cheveux, Shampooing et "Mise en Plis" pour seulement
$5.00

Quand vous aurez votre permanente ce mois-ci, nous vous donnerons un certificat valide pour 6 autres vagues permanentes, où vous en avez le plus besoin, n'importe quel temps durant la période de huit semaines.

Coiffure par Gisèle du Seville Salon

Coiffure par PATSY du Seville Salon
La jolie Madelyn Russell, célèbre artiste de la radio, du théâtre et du disque, est montrée ici après avoir reçu, sans rendez-vous ennuyeux, NOTRE "SANS CHALEUR".

PERMANENTE A FROID $10.00
"SANS CHALEUR" APPORTE A VOS CHEVEUX UN TON DOUX ET ATTRAYANT
Pour être plus jolie, visitez le "Salon des Etoiles"

Seville Salon
968 ouest Ste-Catherine
en face de Simpson's
25 experts à votre service — Tél. UN. 6-4342

Doublez la vie de votre PERMANENTE
sans un sou de plus — CONSULTATION GRATUITE

CONSTIPATION ! ESSAYEZ: LAXATIF TONIQUE à base d'herbes
Avez-vous perdu l'appétit? Souffrez-vous de maux de tête, d'accès de bile ou d'indigestion? Si ces malaises sont causés par la constipation, essayez Bliss Native Herbs, un LAXATIF TONIQUE. Vous aurez tôt fait de vous sentir mieux, grâce à ces herbes médicinales naturelles qui activent l'élimination, redonnent l'appétit, aident à supprimer les gaz, régularisent la formation de la bile pour favoriser la digestion. Economique! 200 comprimés pour $1.00. Aussi 50c. et 25c. chez votre pharmacien.
(COMPRIMÉS) BLISS NATIVE HERBS

Personne ne Pourrait Faire un Meilleur Mélange pour Gâteaux!
Le Seul Mélange pour Gâteaux fait avec de la Farine à Gâteaux Swans Down

TOUT LE MONDE PARLE des gâteaux superbes et savoureux que l'on peut faire avec le Mélange Eclair pour Gâteaux Swans Down . . . des gâteaux qui ont la délicate tendreté, la délicieuse saveur que seule la Farine Swans Down peut leur donner.

Pas surprenant que les résultats soient toujours si *sûrs*—car ce mélange pour gâteaux est fait avec de la Farine à Gâteaux Swans Down—la farine à gâteaux qui est tamisée et retamisée jusqu'à ce qu'elle soit 27 fois plus fine que la farine ordinaire. Les autres ingrédients du Mélange Eclair pour Gâteaux Swans Down sont d'aussi bonne qualité que la Swans Down: blancs d'oeufs spécialement traités pour rester frais . . . shortening doux entièrement végétal . . . arome du genre que l'on emploie chez soi.

Le merveilleux Mélange Eclair pour Gâteaux Swans Down fait tous ces favoris! Un gâteau épicé léger comme une plume, un gâteau à l'orange, des petits fours, des négrillons, des petits gâteaux au moule. Essayez aujourd'hui le mélange pour gâteaux qui permet de faire toutes ces variétés—achetez le Mélange Eclair pour Gâteaux Swans Down chez votre épicier. Les recettes pour les variations sont données sur le paquet et à l'intérieur du paquet.

Pour un gâteau blanc, ajoutez simplement du lait . . . battez . . . et faites cuire au four. C'est aussi simple que cela!

Mélange Eclair Pour Gâteaux Swans Down
W-151F
Un Produit de General Foods

Un espoir de paix pour l'Indochine

Saïgon, Indochine, 11. (Reuter)—L'empereur Bao-Dai du Viet-Nam s'est envolé de sa résidence du bord de la mer à Saïgon pour discuter avec les autorités françaises et vietnamiennes la possibilité qu'un armistice en Corée aide à terminer la guerre que la France et le Viet-Nam livrent depuis trois ans aux communistes en Indochine.

Des observateurs estiment qu'une trêve en Corée devrait être le signal de sondages de paix auprès des forces rebelles d'Ho Chi Minh.

Madame... pour vous cet été la...

LISE ROY

PERMANENTE "Beach Cut"

PAS de SECHOIR
PAS de BOUCLETTE
POUR 3 MOIS...

Un coup de brosse
...et vous voilà coiffée

$10.00 COUPE SHAMPOOING MISE EN PLIS

VENEZ avec ou SANS APPOINTEMENT

Voyez M. OMER pour la couleur de vos cheveux

COUPE DE CHEVEUX à partir de $1.00

Bernard's BEAUTY SALON

1202 O. Ste-Catherine au dessus du restaurant "AUX DELICES"

UN. 6-2941

Fermé le SAMEDI toute la journée durant JUILLET et AOUT

MADAME—

Pour vous
Pour votre mère
Pour votre fille

La femme qui a une bonne santé doit chercher à la conserver en maintenant la qualité de son sang, en évitant les excès de fatigue, en nourrissant ses muscles et ses organes avec du FER.

Quel que soit l'âge, une bonne santé peut se perdre tellement vite qu'il ne faut jamais prendre de risques. Tonifiez-vous régulièrement avec les bonnes PILULES ROUGES surtout dans les moments de surmenage, d'excès de fatigue et vous éviterez l'ANEMIE et ses funestes conséquences : faiblesse, pâleur, manque d'appétit, perte du sommeil, nervosité, troubles organiques, malaises de toutes sortes qui peuvent entraîner d'autres maladies.

Un sang fort est un sang qui a été nourri avec du fer.

Un sang fort est nécessaire à une bonne santé.

Les bonnes PILULES ROUGES, à base de fer, sont reconnues comme un des meilleurs reconstituants du sang et du système. Le nombre considérable de témoignages que nous possédons prouve l'efficacité et la valeur d'un tel tonique. Depuis plus de 50 ans il a soulagé des milliers de femmes faibles; il a redonné les forces à des milliers d'autres qui désespéraient de retrouver leur santé. Pourquoi ne profiteriez-vous pas des bons effets des PILULES ROUGES, vous aussi ?

PILULES ROUGES

Pour les femmes pâles et faibles

65¢ la boite ou 3 pour $1.80

Cie Chimique FRANCO Américaine Ltée, 1566, rue St-Denis, Montréal.

Une démarche tentée par M. Hanley auprès du très hon. M. Howe

Le commissaire Frank Hanley tentera des démarches auprès du très hon. C.-D. Howe, ministre fédéral de la production de la défense, pour obtenir l'acier nécessaire à la construction des vastes piscines publiques de l'île Sainte-Hélène. Cette initiative de M. Hanley est attribuable au fait que l'entrepreneur qui a le contract des travaux éprouve beaucoup de difficultés à se procurer l'acier requis, à cause des priorités établies par le gouvernement fédéral.

Lors de l'octroi du contract, des fonctionnaires municipaux s'étaient rendus à Ottawa pour exposer aux autorités compétentes la nature des travaux en voie d'exécution à l'île Sainte-Hélène et tenter d'obtenir une priorité pour la fourniture de l'acier. Leurs démarches s'étaient avérées infructueuses.

M. Hanley a appris que l'entrepreneur, désireux d'exécuter son contrat dans le plus bref délai possible, amasse poutre par poutre l'acier qu'il réussit à se procurer à même les surplus disponibles, ce qui signifie un retard considérable dans la construction des piscines dont la population attend le parachèvement depuis assez longtemps.

M. Hanley expliquera dans sa lettre à M. Howe que l'absence de plages publiques est déplorée depuis nombre d'années à Montréal, et que c'est la raison pour laquelle les chefs de l'administration municipale ont décidé de voter les crédits requis pour la construction des piscines de l'île Sainte-Hélène dès la fin de la dernière guerre. La ville a déjà dépensé plus de $1,000,000 pour l'aménagement de l'île et la marche des travaux se trouverait paralysée par suite du manque d'acier.

Comité présidé par M. T.-J. Lafrenière

Le sous-comité de génie sanitaire de la commission municipale d'hygiène s'est réuni, ces jours derniers, et a élu à la présidence M. T.-J. Lafrenière, ingénieur hygiéniste en chef du ministère provincial de la santé.

Le sous-comité a saisi l'occasion pour étudier la motion du conseiller R.-Marcel Lafaille, demandant que les rontondes des cours ferroviaires Turcot soient décrétées nuisance publique, à cause de leur trop grande émission de fumée. L'étude de la question va se poursuivre conjointement avec le comité municipal de la fumée, la commission d'hygiène et la division de l'inspection sanitaire du service de santé. Quant à la motion du conseiller Alfred Gagliardi, à l'effet de rendre obligatoire la désinfection des véhicules de transport public, elle sera étudiée par le service de santé.

La politique fiscale de...

SUITE DE LA PREMIERE PAGE

Selon le député d'Eglington, le ministre des Finances pourrait et devrait réduire à la fois ses excédents budgétaires et les dépenses administratives, de façon à pouvoir exiger des contribuables des impôts moins élevés. Car il estime que ce sont là deux facteurs de la hausse des prix, ce dont il tient le gouvernement responsable.

Il reproche au ministre des Finances d'avoir, dans son dernier budget, institué ou augmenté précisément le genre d'impôts qui, à son avis, contribuent le plus directement à l'inflation: l'impôt sur le revenu, ce qui laisse moins d'argent dans le gousset du contribuable, et la taxe sur les ventes ainsi que les droits d'accise, qui s'ajoutent directement au prix des denrées.

Critiques nombreuses

Il lui reproche d'avoir mal établi la distinction entre les objets de luxe et les objets de nécessité au point de vue de l'impôt. Il lui reproche en outre d'avoir recours aux impôts indirects qui, perçus à la fabrication, augmentent les prix d'une façon pyramidale, aux dépens du consommateur et sans profit pour le gouvernement, chaque fois qu'un intermédiaire ajoute son bénéfice à celui que le fournisseur précédent avait calculé d'après un prix englobant la taxe sur la vente.

Le ministre des finances répondrait sans doute à M. Fleming que cette politique fiscale a pour but d'enrayer l'inflation en réduisant le pouvoir d'achat à un moment où la production de denrées de consommation courante est insuffisante pour répondre à la demande. Mais M. Fleming ne l'entend pas de cette oreille. Il déclare tout net que le gouvernement a exercé mal à propos les pouvoirs étendus que le parlement lui a conférés précisément pour combattre l'inflation et que, par conséquent, ces pouvoirs devraient être restitués au Parlement.

On peut se demander cependant ce que cela changerait s'il est vrai, comme l'affirme M. Fleming, que la majorité du gouvernement dans les deux Chambres réduit le Parlement à l'impuissance.

7,500 employés de Ford sont congédiés pour quelques jours

Windsor, Ontario, 11. (P.C.) — Quelque 7,500 ouvriers de la compagnie Ford du Canada seront temporairement privés de travail, à compter de demain et de vendredi, par suite d'une pénurie de certains matériaux et de déplacements d'employés occasionnés par le congédiement temporaire de quelque 600 hommes au début de cette semaine. Ces 7,500 ouvriers devraient être de retour à leur travail lundi prochain.

M. Theodore Emmert, vice-président exécutif de la compagnie, a dit qu'environ un tiers des employés de la compagnie, dont ceux qui fabriquent des pièces de rechange et un certain nombre de ceux qui voient à l'entretien des usines et, de ceux qui sont préposés à l'expédition, ne seront pas affectés par ce débauchage.

Une inconnue trouvée morte dans une cour

Une femme que la police n'a pas encore réussi à identifier a été trouvée morte, vers 5 h., ce matin, dans une entrée de cour, au no 4157, rue Colonial. Les policiers ont dit que les premières constatations n'avaient révélé aucune marque de violence sur le corps. Une autopsie sera pratiquée par les médecins-légistes, pour déterminer la cause de mort.

M. Wladislaw Yagustyn, 4109, rue Colonial, a découvert, en revenant chez lui, ce matin, le corps de la femme dont la mort remontait apparemment à trois ou quatre heures.

Il s'agit d'une femme âgée d'environ 35 ans, mesurant 5 pieds, 3 pouces et pesant 140 livres. Elle avait les cheveux châtains et portait une robe grise, des bas de nylon, des souliers de suède bruns et un anneau en or blanc.

Les agents J.-P. David et J. Duchesne ont fait les constatations d'usage. Les sergents-détectives M. Maurice et H. Francoeur, de la Cûreté municipale font enquête.

Réclamation de $175,000 contre la ville d'Ottawa

Ottawa, 11. (P.C.)—La commission des écoles publiques a intenté, lundi, une poursuite contre la ville d'Ottawa pour un montant de $175,000, somme qu'elle réclame comme sa part des octrois fédéraux payés à la ville en 1949 et 1950.

Un conseiller juridique de la commission a fait remarquer que la législation adoptée au début de l'année, laquelle défend une telle réclamation contre la ville, ne s'applique pas aux années 1949 et 1950.

Procès remis au 25

Valleyfield, 11. (D.N.C.) — Le procès de Roméo Carrière, de Valleyfield, a été remis au mercredi 25 du courant. C'est ce qu'a décidé hier le magistrat Maurice Fortin.

Carrière est inculpé dans une affaire de vol de 6 taures d'une valeur de $500, propriété de M. Antoine Mainville, de S.-Anicet; le vol eut lieu en juin 1950. Me Georges-André Méloche représentera la Couronne dans cette affaire.

GRATIS chez MESSIER

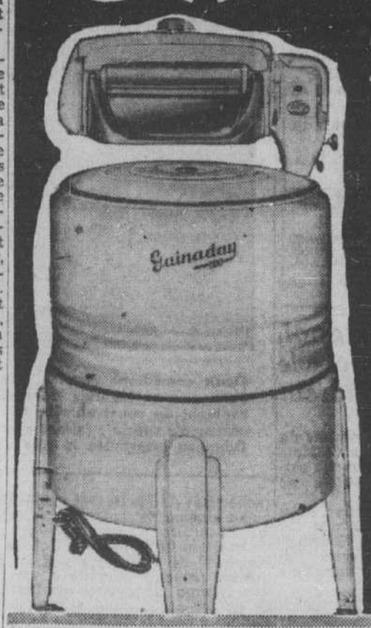

✓ un fer à repasser (samson semi-automatique)
✓ une planche à repasser
✓ un banc à cuves
valeur de $29.00
avec tout achat d'une
LESSIVEUSE
GAINADAY · HOTPOINT
WESTINGHOUSE · THOR · EASY
— QUANTITE LIMITEE —

DETACHEZ et POSTEZ

Nom .....
Adresse ..... Tél. .....
Ville ..... Comté .....

Je sollicite une démonstration à domicile sans aucune obligation de ma part.

Moses L. Hersnov s'avoue coupable

Une cause importante, qui était devant nos tribunaux de juridiction pénale depuis de nombreux mois, a eu dénouement rapide hier matin, lorsqu'un Israélite répondant au nom de Moses L. Hersnov, sans adresse indiquée au dossier, s'est reconnu coupable devant le juge T.-A. Fontaine.

Hernov, dont le procès devait se poursuivre au cours de la matinée, a admis avoir tenté de s'enlever la vie peu de temps après son arrestation et, de plus, d'avoir obtenu, sous de fausses représentations, plusieurs milliers de dollars.

Au début du procès, il avait été mis en preuve par le ministère public que Hersnov avait emprunté diverses sommes d'argents d'amis afin qu'il puisse continuer ses affaires. Il avait été entendu que Hersnov devait leur remettre les argents empruntés à un taux d'intérêt qui, dans certains cas, devait s'élever jusqu'à 30 pour cent. Mais les amis n'avaient jamais pu rentrer en possession des argents dont ils s'étaient départi pour venir en aide à leur "ami"

Hersnov devra revenir devant le tribunal pour y recevoir sa sentence.

Automobiliste condamné pour conduite dangereuse

Sherbrooke, 11. (D.N.C.) — Antoine Roy, 50 ans, un automobiliste de Montréal, accusé de conduite dangereuse, à Windsor, le 6 juillet, a comparu, hier, à Sherbrooke devant le juge Dorais Panneton, magistrat de district, et s'est reconnu coupable; il a écopé d'une amende de $50 et des frais ou 1 mois de prison.

Sympathisants communistes suspendus en G.-Bretagne

Londres, 11. (P.A.) — Le chancelier de l'échiquier Hugh Gaitskell a révélé hier que 43 employés civils soupçonnés de sympathies communistes ont été suspendus dans le courant de l'anée 1950.

Ces mesures ont été prises, a-t-il précisé, dans des ministères qui doivent connaître certains renseignements secrets. Des 43 personnes qui ont été suspendues, 7 ont par la suite été réinstallées dans leurs fonctions, 17 ont été placées dans des ministères où il n'entre en jeu aucune question se rapportant à la sécurité du pays, aucune décision n'a encore été prise dans le cas de quatre d'entre elles, quatre ont donné leur démission et 11 ont été définitivement renvoyées.

M. Gaitskell a fait cette déclaration en réponse à une question qui lui a été posée à la Chambre des Communes.

Un immeuble est lourdement endommagé par un incendie

Mont-Joli, 11. (D.N.C.) — Une maison de rapport, occupée par quatre magasins et cinq logements et située à l'angle des rues Jacques-Cartier et de la Gare, a été lourdement endommagée par un incendie, lundi matin. Propriété de Mlle Alice Thibault, l'immeuble sera de nouveau habitable dès qu'on aura réparer les dommages qui ont été causés surtout au toit que les pompiers durent enfoncés en plusieurs endroits pour éteindre les flammes. Les marchandises en magasin et les meubles des différents logements purent être sauvés après la découverte du feu, vers 8 h. 30 de la matinée, et n'ont subi aucun dommage.

Baigneur noyé près d'Amos

Amos, 11. (P.C.) — M. Henri Boisvert, âgé de 32 ans, s'est noyé en se baignant dans le lac de la Ferme, à quelques milles d'ici.

D'après la police, M. Boisvert a plongé et n'est plus remonté à la surface. Sa femme et ses deux enfants virent de la rive sa disparition sans pouvoir le sauver.

Dr Maurice FERRON
450 est, Boul. St-Joseph
HArbour 6838
MALADIES DE LA PEAU
ACNE (bouton) ECZEMA - PSORIASIS
URTICAIRE - VARICES - ULCERES
HEMORROIDES
Avec ou sans opération

PRENEZ BROMO-SELTZER
AU GOÛT AGRÉABLE

LA MOUTARDE sur les RÔTIS fait ressortir les Meilleurs Fumets

Frottez une cuillerée à thé de moutarde Keen en poudre sur votre rôti avant de le mettre au four . . . ah, quelle différence! Ecrivez à Reckitt & Colman (Canada) Ltd., Station T., Montréal pour le livre de cuisine "L'Art Culinaire".

MOUTARDE D.S.F. Keen's

FK-24G

MESSIER fait des miracles budgétaires sur une MACHINE à COUDRE White

Généreuse allocation pour votre vieille machine à coudre actuelle

MODELE CONSOLE WHITE ROTATIVE FINI BLOND

$214.50 PAIEMENT INITIAL 1/3 COMPTANT $13.00 PAR MOIS

Aussi grand choix de modèles à partir de $84.50 à $264.50

Les lignes simples de ce modèle console fini "limed oak" plairont à ceux qui aiment le moderne... Aussi vous le trouverez dans un beau "fini noyer". Avec chaque machine White vous recevrez : les fameux accessoires White, un manuel de couture et des cours gratuits d'instructions "Magie White".

Venez voir ces machines à l'action, ou encore téléphonez et demandez une démonstration à domicile sans obligation de votre part.

Il est facile de coudre avec la "Magie White", de la boutonnière au zigzagueur

VOUS AIMEREZ LE BAS PRIX DE CETTE MACHINE A COUDRE White

PRIX $124.50

paiement $7.55 par mois

Généreuse allocation pour votre machine à coudre actuelle. Le riche fini noyer de ce cabinet s'apparaille facilement avec presque tout ameublement. En l'achetant, vous obtenez des attachements indispensables, le manuel de couture White et des cours complets d'instructions "Magie White". Le tout pour un si bas prix.

White MACHINES A COUDRE depuis 75 ans l'artisanat des machines à coudre

Toutes sortes de machines domestiques réparées ici-même.
Rayon de la machine à coudre White à l'annexe-deuxième Messier.

FABRICATION CANADIENNE

EPARGNEZ en ACHETANT chez MESSIER Limitée

1490, est rue Mont-Royal FA. 3781

ANNONCE

LES GERMES DANS LES REINS PEUVENT VOUS HARCELER

Etes-vous embarrassé et ennuyé par une action trop fréquente des reins durant le jour et la nuit? Ce symptôme, de même que la sensation de brûlement et de démangeaison au passage, l'irritation de la vessie, le mal de dos, les urines troubles, la pression sur la vessie, les douleurs dans les hanches, l'enflure et le bas du ventre peuvent être attribuables à l'irritation temporaire de germes dans les maux simples des reins et de la vessie. En de tels cas la toute première dose de CYSTEX agit dès le début et vous aide de ces trois façons: 1. Aide la nature à faire disparaître certains germes non spécifiques irritants dans des conditions acides. 2. Aide ainsi à combattre une cause fréquente de maux et douleurs. 3. En soulageant et calmant les tissus irrités de la vessie, il aide à réduire les fréquentes et brûlantes mictions le jour et la nuit. Procurez-vous CYSTEX chez votre pharmacien dès aujourd'hui pour un prompt soulagement avec l'entente d'une entière satisfaction ou le remboursement de votre argent.

FEUILLETON DE LA "PRESSE"

LE CHAT SIAMOIS

(Reproduction autorisée par la Société des Gens de Lettres de France)

par André Monnier-Zwingelstein

11 Juillet 1951.

CHAPITRE PREMIER

Tiburce Escadafal toucha du doigt le bord de son vaste chapeau, et demanda d'une voix flûtée:

—C'est bien ici le 16, Madame?

La concierge examina le nouveau venu de la tête aux pieds, émit un grognement hostile et planta délibérément dans l'encadrement de la porte son corps épais et rond, aux chairs pendantes:

—Si vous venez pour les Sandillon, n'insistez pas. Mme Sandillon ne reçoit personne. Vous ne voudriez tout de même pas, après ce qui s'est passé aujourd'hui...

Elle mima le reste de sa phrase d'un mouvement de menton énergique, qui fit danser la monstrueuse excroissance, en forme d'outre, dont s'alourdissait son cou.

—C'est précisément la fin tragique de ce pauvre M. Sandillon qui m'oblige à me présenter à cette heure tardive, répondit paisiblement le visiteur. Je suis M. Escadafal. Tiburce Escadafal. Et mon ami Pistil m'a prié...

La grosse femme rejeta le buste en arrière et secoua une main méprisante:

—Il n'y a pas d'Escadafal et de Pistil dans ce quartier. S'il y en avait je le saurais, parce que je suis la plus ancienne concierge de la rue des Trois-Puits. A dix heures du soir on n'ouvre pas la porte à des gens qu'on ne connaît pas. Surtout quand il y a un mort dans la maison. Vous repasserez demain. Allons... Reculez-vous. Je vais fermer.

La concierge agita son trousseau de clefs avec bruit, et saisit le battant de la porte d'une poigne décidée.

—Mais puisque je vous dis que Monsieur le commissaire Pistil m'attend. Il vient de me téléphoner pour me convoquer ici de toute urgence.

—Qu'est-ce que vous me chantez là? Le commissaire Delrieu a quitté la maison depuis une grande demi-heure. Il est parti avec le docteur Béziat et les agents. Bonne Mère, je l'ai deviné tout de suite, qu'il y avait un menteur sous ce chapeau de carnaval. Pistil?... Pistil?... Je vais vous apprendre, moi, à vous moquer des gens...

Avec une prestesse dont on l'eût difficilement crue capable, la concierge avait disparu dans sa loge, pour en ressortir quelques secondes plus tard, avec un solide manche à balai planté dans son poing droit.

C'est à ce moment que fit son apparition un deuxième visiteur. Un homme de petite taille, au visage tourmenté et asymétrique, remarquable par le clignement de ses yeux légèrement bridés. Entre les pointes d'un col cassé trop large, saillait la pomme d'Adam, pointue et mal rasée. Le nouveau venu portait un chapeau melon, et son corps menu flottait dans un ample pardesssus de couleur sombre. Avec son pince-nez, ses gants de coton, sa canne noire et le pantalon tombant sans harmonie sur les chaussures pointues, il faisait revivre la silhouette d'un de ces "pions" insignifiants et faméliques vivant au temps du "Petit Chose".

—Mon cher ami, les dieux vous envoient à point, s'exclama Tiburce Escadafal, en serrant vigoureusement la main du visiteur. Une couple de minutes de plus et l'honorable cerbère que voici utilisait à mon endroit l'argument frappant.

—Excusez mon retard. Les trams sont pris d'assaut. J'ai dû venir à pied. J'imagine que le commissaire Delrieu...

—Monsieur le commissaire de police, le médecin, les agents: tout le monde est parti, intervint la concierge d'un ton péremptoire. Moi, je vais fermer la porte. Et vous autres, vous me ferez le plaisir de rentrer chez vous.

Le petit homme au pardessus trop large fit un pas en avant, toucha son interlocutrice du doigt, et prononça de sa voix calme, un peu traînante:

—Ma brave femme, vous avez une très bonne idée: il faudra fermer cette porte avec soin et la surveiller de la façon la plus étroite. Défense d'entrer à qui que ce soit, exception faite pour Mlle Saint-Fossat et les membres de la famille Sandillon.

—Dites donc, vous...

—J'ajoute que la porte s'ouvrant sur la rue des Chanoines et desservant l'habitation de Mlle Saint-Fossat sera désormais interdite à tout le monde, concierge, propriétaire et locataire compris. Vous en possédez la clef: veuillez me la remettre. Merci.

— Non, mais... mais ...

La grosse femme était en proie à une émotion telle que les mots de protestation lui restaient dans la gorge. Son goitre enflait, comme une peau de cornemuse; et sa bouche, s'ouvrant et se refermant sans bruit, faisait songer à la gueule béante d'une carpe échouée sur la rive d'un étang.

Comme dans un rêve, la concierge enregistra le sourire narquois d'un chapeau aux ailes démesurées, le salut sec et protecteur d'un melon aux reflets verdâtres. Deux ombres passèrent, en un vague bruit de voix; une lampe électrique s'alluma, traversa la cour, et se perdit dans la direction du parc. Quand la concierge reprit ses sens, un agent de police se tenait devant elle, les mains passées débonnairement dans son ceinturon, et l'examinait avec curiosité:

—Eh bien, madame Lafourcade?

La concierge essuya la sueur qui perlait à son front luisant. Son gros corps penché donnait une impression de sac, prêt à perdre l'équilibre.

—Alors . . . C'est donc des vrais policiers?

—Je suppose, goguenarda l'autre. Le trapu, c'est Escadafal, un type à la page pour la recherche des empreintes digitales. Et tout le monde connait le deuxième, le petit père au melon.

—Pistil?

—Vous l'avez dit. Le commissaire Pistil. Vous pouvez vous vanter d'avoir eng . . . deux as de la police judiciaire, madame Lafourcade.

La concierge leva les mains vers le ciel, puis les rabattit de chaque côté de son visage en soupirant:

—Qu'est-ce que j'ai donc fait au bon Dieu pour me voir fourrée dans un pareil Trafalgar? Je sens que je deviens folle. Ah! je le retiens, ce Sandillon, avec sa comédie!... Poussez la porte, monsieur l'agent . . . Et donnez deux tours de clef. Là . . . Maintenant, je vais me fabriquer une larme de café bouillant. A votre service . . . Entrez . . .

Mettez-vous près du fourneau... Il fait un froid à fendre les pierres.

Tout en parlant, elle agitait des casseroles, bousculait des tasses et balançait un torchon au bout de ses bras énormes.

Un chat siamois qui dormait, en rond, sur une chaise, leva brusquement le nez, comme pour demander la signification de ce remue-ménage. Ses yeux brides, où passaient des reflets d'or vert, se fixaient tour à tour sur l'épaisse commère au verbiage sonore, et sur l'homme harnaché de cuir mat dont la silhouette étrange l'intriguait visiblement. L'agent tendit vers lui une main engageante. Une légère caresse effleura la petite tête tigrée, douce comme une pelote de laine. Le chat ferma les yeux, attendit un instant, puis se leva, en bombant un dos de dromadaire. L'instant d'après, avec l'application d'une coquette, il promenait une langue rose et rêche sur le velours de sa robe rayée.

— Tiens?... Mais voilà un drôle de chat, madame Lafourcade. On dirait qu'il a les pattes barbouillées de rouge.

— Je pense bien. C'est du sang.

— Du sang?

— Le sang du suicidé, parbleu...

L'agent retira vivement sa main, comme s'il venait de toucher une bête venimeuse.

Mme Lafourcade souligna le geste d'un sourire furtif et vint se planter, les mains sur les hanches, devant son visiteur:

— Mon bon monsieur Duprat, prononça-t-elle avec gravité, je ne suis pas de celles qui dépensent leur argent chez les tireuses de cartes, et je ne crois pas aux fakirs. Mais, après la Bible, c'est la "Clef des songes" que je respecte. La Bible nous apprend le passé. Et la "Clef des songes" nous prédit l'avenir. Je n'ai pas besoin d'un Pistil ou d'un Escafadal, moi... Je savais, il y a quinze jours déjà, qu'une personne mourrait dans la maison. Un songe me l'a appris. Un songe où se rencontraient une dame voilée, deux fossoyeurs et un chat siamois baigné dans le sang... Attendez que je verse le café, et je vais vous raconter mon affaire...

* * *

Le numéro 16 de la rue des Trois-Puits comprenait deux bâtiments bien distincts. Le premier, en façade sur la rue, était une manière d'hôtel particulier. Vieille d'environ trois siècles, la bâtisse possédait des murs de briques rouges, sans crépi, à la manière toulousaine, une rangée d'agréables balcons en fer forgé et un large portail, d'où l'on communiquait avec la cour intérieure par un passage couvert. De la cour, qu'encadraient les menues constructions servant de communs, une autre porte cochère conduisait au deuxième bâtiment. Celui-ci représentait la pièce maîtresse de la propriété. Il s'agissait d'une sorte de "chartreuse" à simple rez-de-chaussée, mais suffisamment dégagée du sol pour qu'il fût nécessaire d'y accéder par un large escalier de pierre. Deux sylvains barbus dressaient leur torche de bronze de chaque côté de la première marche.

Huit hautes fenêtres éclairaient la façade. A l'aile droite du pavillon, l'on avait ajouté une petite construction moderne: manière de cube bétonné percé de larges baies vitrées et précédé d'une véranda.

Cette verrue exotique n'arrivait pourtant pas à détruire l'effet du comble brisé, percé d'élégantes ouvertures ovales, qui coiffait le bâtiment.

Devant la chartreuse s'étendait une pelouse ornée d'un bassin. Mais l'eau croupissait, verdâtre, l'herbe envahissait les allées, et montait à l'assaut du perron. Sous les bosquets de tilleuls et les cèdres centenaires, des bancs s'affaissaient, pourris par les intempéries: et le mur de briques d'une ancienne volière rougissait — telle une natte usée — entre deux sapins rabougris.

Tout était sévère et mélancolique dans le visage de cette maison et dans l'aspect de son parc. Le lierre envahissait les murs de la chartreuse, se haussait sur le toit, et ne trouvant plus où grimper, dressait vers le ciel ses bras noueux, comme pour y chercher l'illusion d'un soutien.

Derrière le pavillon, c'étaient une cour spacieuse, avec les communs, et un puits à margelle aux ferronneries bien conservées; puis une allée bordée de tilleuls et d'acacias, qui aboutissait à la rue des Chanoines. Cette issue uniquement praticable pour piétons, se réservait aux besoins du service. L'accès régulier de la chartreuse était assuré par la porte cochère de la rue des Trois-Puits.

Autrefois, hôtel et chartreuse avaient appartenu à l'une des familles les plus influentes de l'aristocratie toulousaine. La Révolution les fit passer aux mains d'un riche joaillier qui se ruina en spéculant sur les biens d'église. Et, vers la fin du dix-neuvième siècle, le numéro 16 de la rue des Trois-Puits devint la possession des Saint-Fossat: gens de petite noblesse rurale, brûlant du désir de posséder à Toulouse un hôtel particulier, et de se faire conduire à la basilique Saint-Sernin dans une calèche vernie, au cocher glorieusement ganté de blanc.

(à suivre)

La Fontaine, le président" du dernier carnaval de Nice

par André Beucler

Paris, (S.I.F.) — La ville de Nice, ou, pour dire comme on dit sur les lieux, tant que durent les fêtes, la "bonne ville de Nice", a été inspirée d'une idée charmante et moderne, surtout moderne, aussi paradoxal que cela puisse paraître:

Elle a placé son Carnaval sous la présidence morale et effective, voir sous la présidence d'honneur, de La Fontaine. Elle a demandé aux organisateurs, décorateurs, industries diverses et acteurs de cette cérémonie traditionnelle, de s'inspirer de La Fontaine; elle a encouragé ses commerçants à chercher leurs idées dans La Fontaine. C'est en cela que l'idée est moderne.

A notre époque d'extériorisation à outrance, d'ingéniosité obligatoire et d'images sans cesse renouvelées, tout Carnaval court des risques, même s'il est le plus important du monde, comme celui de Nice. Il court des risques parce que son apport est moindre que celui de la vie quotidienne, de ce spectacle général qui va du marché à l'aérodrome, de l'institut de Beauté au défilé. Il suffisait de penser aux Fables de La Fontaine, et le tour était joué, car elles constituent une manière de trésor universel, de toile de fond dans l'imagination profonde.

Une "formule-éclair"

Jules Renard disait non sans raison et malice que si l'idéal de La Fontaine était le renard, son idéal à lui était La Fontaine. Il est à peu près certain que la plupart des Français même, s'ils ne s'appellent pas Lièvre, Laboureur, Cheval ou Souris, répondraient de la sorte à un referendum, et l'on a remarqué depuis cinquante ans que les Fables figurent immanquablement sur les listes de livres à emporter dans une île déserte, chaque fois que l'on pose la question.

Cela ne prouve pas seulement que c'est là une habitude de pensée, comme pour les Anglais de dire Shakespeare, pour les Russes Tolstoï, et Goethe pour les Allemands, mais que c'est une conception naturelle de l'esprit toutes les fois qu'il est sollicité de donner une vue générale ou une formule éclair. Bref, il a suffi que l'on prononce à Nice le nom de La Fontaine, comme celui qui devrait être l'essence de la mascarade, pour exciter les esprits et les talents.

La bonne ville, en ses endroits les plus sensibles, les plus fréquentés, s'est donc mise, au cours de son dernier carnaval, à ressembler à quelque fragment de dessin animé géant, à un grand livre! ouvert où nous faisions d'emblée cause commune avec les thèmes, mythes, pensums, mélodies et rengaines de notre jeunesse: "Le renard", "Les mouches et le Hérisson", "La tortue et les deux canards", "Le milan", "Le roi et le chasseur", sans compter les fables que nous connaissons par coeur. C'était joyeux et familier. A coup sûr une des grandes dates du Carnaval niçois. Un tournant dans son histoire, car il ne s'agit pas seulement de se jeter des confettis à la figure, mais d'avoir une signification.

Nous avions déjà vu les Fables prendre forme dans les boutiques du faubourg Saint-Honoré, à Paris, il y a deux ou trois ans, mais cette réalisation, pour employer le langage des cinéastes, eut à Nice beaucoup plus d'ampleur et de relief, parce que bon nombre de touristes, spectateurs, flâneurs et enfants s'étaient avec un enthousiasme visible, souvent avec des trouvailles de goût, transformés en loups, hérons, singes, grenouilles et lions. Sans oublier, évidemment, une assez forte proportion de Perrette, mais cela était fatal et amusant. Employons une fois de plus le mot moderne. Sous l'éclairage intense des jardins Albert 1er, assuré par trente-cinq milles ampoules, ce qui constitue un record, Carnaval LXVII correspondait effectivement à quelque chose...

A la montagne

Le succès remporté par June Kowalchuk, le répertoire russe

Agréable d'apparence, simple et aisée dans le maintien, déjà douée d'une assurance professionnelle, possédant une technique sûre, une voix riche, un sens de l'équilibre et de la nuance contrôlé par une grande souplesse, June Kowalchuk, jeune chanteuse canadienne de Winnipeg, a vraiment conquis l'auditoire estival des Concerts Symphoniques hier soir, au chalet de la Montagne, à ses débuts dans la métropole.

Mlle Kowalchuk était la soliste invitée au deuxième concert de la saison, qui était pour la circonstance dirigé par M. Désiré Defauw, de retour d'une heureuse tournée de l'Amérique du Sud.

La soliste avait choisi d'interpréter un programme qui sait plaire à tout auditoire: Caro Nome de "Rigoletto" et "Ah, fors'e lui" de "La Traviata", de Verdi; la Mort de Liu, de Turandot, et Depuis le Jour de "Louise"; en rappel, Un bel di Vidrimo, de "Madame Butterfly".

Cette dernière sélection, surtout, a été appréciée. Mlle Kowalchuk l'interprétant de très impressionnante façon, avec une maîtrise technique remarquable.

Quant au programme de l'orchestre, il était définitivement oriental . . . si l'on excepte, au début, la timide apparition du tchèque Smetana devant l'imposante délégation russe formée par Rimsky-Korsakoff, Borodine et Khatchaturian.

"Schéhérazade", il faut le souligner, a été joué de façon impressionnante, et remarquable. M. Defauw a su diriger ses musiciens avec contrôle, sobriété, sens de l'équilibre et du découpage. Précision, cohésion et solidité de tous les instrumentistes, surtout des cuivres, qui ont d'ailleurs été excellents toute la soirée.

"Dans les Steppes de l'Asie Centrale" n'a pas beaucoup de substance; le thème principal, romantique à souhait est un peu trop facile. Mais c'est quand même une oeuvre pleine de coloris, et que l'orchestre a jouée avec bonheur.

Quant à la suite "Mascarade" de Khatchaturian, elle est aujourd'hui bien connue; son humour, sa gaieté, son entrain, son fouillis voulu sont fort appréciés des publics. Et celui d'hier a applaudi la vigueur et l'allant avec lesquels M. Defauw l'a menée.

Raymond Guérin

A l'affiche des cinémas Odéon

CHAMPLAIN: "Romance à Rio", en Technicolor avec Jack Carson, Doris Day; "La Russie inconnue".
ELECTRA: "L'Ange et le Mauvais Garçon", avec John Wayne, Gail Russell; "A Cor et à cri", avec Jack Warner.
MERCIER: "Born To Be Bad", avec Joan Fontaine; "The Fireball", avec Mickey Rooney; "The Whispering City", avec Paul Lukas.
VERDUN-PALACE: "The West Point Story", avec James Cagney, Virginia Mayo; "Harriet Craig", avec Joan Crawford.
CREMAZIE: "The Miniver Story", avec Greer Garson, Walter Pidgeon; "Target Unknown", avec Mark Stevens.
VILLERAY: "Dial 1119", avec Marshall Thompson, Virginia Field; "The Hidden Room", avec Robert Newton; "South Of Rio", avec Monte Hale.
BEAUBIEN: "The Kansas Raiders", en Technicolor avec Audie Murphy, Brian Donlevy; "All About Eve", avec Bette Davis, Ann Baxter; "Glass Mountain", avec Valentina Cortesa. Demain: "Two Weeks with Love", en Technicolor, avec Jane Powell; "The Showdown", avec William Elliott.

1er annuaire de la Faculté de musique

La Faculté de musique de l'Université de Montréal vient de publier son premier annuaire. On y voit que le secrétariat et les salles de cours de la Faculté sont situés rue Berri près Rachel, dans l'immeuble de l'école Louis-Hippolyte Lafontaine.

Le personnel dirigeant réunit le doyen et directeur des études, le R.P. Alfred Bernier, S.J.; le vice-doyen, M. Auguste Descarries; le secrétaire, M. Eugène Lapierre; les membres du conseil, MM. Claude Champagne, Marcel Laurencelle, Clément Morin, P.S.S., Georges-Emile Tanguay, Ethelbert Thibault, P.S.S., et Jean Vallerand.

Le personnel enseignant comprend M. Arthur Letondal, professeur émérite, et les professeurs titulaires dont les noms suivent: les RR. PP. Alfred Bernier, S.J., et Jules Martel, O.M.I., M. l'abbé Elzéar Fortier, MM. Ethelbert Thibault, Clément Morin et André Laberge, P.S.S., Mlle Françoise Aubut, MM. Claude Champagne, Auguste Descarries, Georges-Emile Tanguay, Jean Vallerand, Marcel Laurencelle, Eugène Lapierre, Albert Cornellier, Jean Papineau-Couture, Rolland Boulanger, Roger Duhamel, André Dagenais, Paul Lacoste et Jacques Lavigne.

Chansonnier décédé

Chicago, 11. (B.U.P.) — Le compositeur de refrains populaires Egbert Van Alstyne est décédé à l'âge de 73 ans.

Il écrivit plus de 700 chansons au cours d'une très longue carrière qui remonte à 1903, l'année de son premier succès, "Navajo". Parmi ses compositions les plus connues: "Pretty Baby", "Memories", "Old Pal", "Your Eyes Have Told Me So", "Pony Boy", et surtout "In the Shade of the Old Apple Tree", qui est passée au répertoire classique des "Barber Shop Quartets".

Création de "Tirésias"

Londres, 11. — (Reuter) — La reine d'Angleterre et la princesse Elizabeth ont assisté, lundi soir, à la première représentation à Covent Garden de "Tirésias", nouveau ballet de Frederick Ashton sur une partition de Constant Lambert.

Le spectacle était au bénéfice de la troupe de Sadler's Wells.

Al Daff, directeur des ventes à l'étranger pour Universal International, va entreprendre en juillet un grand voyage autour du monde qui le conduira notamment à Londres, Paris, Rome, Le Caire, Singapour et l'Australie.

* * *

Horaire des cinémas

S.-DENIS: "Docteur Laennec", 2 h. 26, 6.15, 10.04. "M. Breloque à Disparu", 12 h. 55, 4.44, 8.33. Combat Dauthuille-Villemain, 12 h. 40, 4.15, 8.10.

CINEMA DE PARIS: "Ballerina", 11 h. 20, 1.27, 3.40, 5.33, 7.46, 9.48. Combat Dauthuille-Villemain, 11 h., 1.15, 3.15, 5.15, 7.20, 9.20.

CHAMPLAIN: "Romance à Rio", 12 h., 2.20, 4.45, 7.05, 9.30.

ELECTRA: "L'Ange et le mauvais Garçon", 12 h., 3.11, 6.22, 9.36. "A Cor et à Cris", 1 h. 51, 5.02, 8.16.

LA SCALA: "Etoile de Rio", 12 h. 07, 3.17, 6.27, 9.37. "La Louve", 1 h. 44, 4.54, 8.04.

CAPITOL: "Rawhide", 10 h. 35, 12.50, 3.05, 5.20, 7.35, 9.50.

PRINCESS: "Painted Hills", 10 h. 40, 1.00, 3.15, 5.35, 7.55, 10.15.

LOEWS: "The Great Caruso", 10 h. 10, 12.25, 2.45, 5, 7.20, 9.35.

PALACE: "My Forbidden Past", 10 h. 35, 12.55, 3.15, 5.30, 7.50, 10.05.

IMPERIAL: "Texas Rangers", 11 h. 10, 1.55, 4.40, 7.20, 10.05. "China Corsair", 10 h., 12.40, 3.25, 6.05, 8.50.

ORPHEUM: "Woman Wilbout Names", 10 h. 55, 1.30, 4.15, 7, 9.45. "Double Crossed Fools", 10 h., 12.35, 3.10, 5.55, 8.40.

Trilogie de Pagnol, en un même spectacle bientôt à S.-Laurent

L'une des grandes réalisations du cinéma mondial, la trilogie de Marcel Pagnol, ouvrira la nouvelle saison du Ciné-Club artistique de Saint-Laurent.

C'est une heureuse initiative, puisque c'est la première fois que ces trois oeuvres immortelles, "Marius", "Fanny", "César" de Marcel Pagnol, sont présentées en un même programme.

Un long spectacle sans doute, puisque la durée de la trilogie est de plus de six heures. C'est dire que le premier film sera projeté vers les quatre heures de la matinée, suivi d'une intermission d'une heure pour le souper, puis "Fanny", vers sept heures, et à neuf heures trente "César". A cause de la longueur exceptionnelle du programme, il n'y aura que deux représentations les samedi et dimanche 15 et 16 septembre.

Peu de films dans l'histoire du cinéma ont suscité pareille émotion, soulevé un tel enthousiasme. Aussi le Ciné-Club artistique de Saint-Laurent est fier de présenter, en l'auditorium de cette ville, ces trois films inoubliables qui sont la gloire du cinéma français.

C'est aussi le cinquième anniversaire de la mort du grand Raimu, et pour rendre hommage à ce disparu, on ne pouvait faire mieux qu'offrir aux amis du cinéma la trilogie de Marcel Pagnol. (Communiqué).

Jean Marais entre à la Comédie française

Paris, 11, (A.F.P.) — Jean Marais, le fameux jeune premier lancé par Jean Cocteau en 1938 avec les "Parents Terribles" et qui, depuis lors, fut un des acteurs les plus recherchés de Paris, tant au théâtre qu'au cinéma, va entrer à la Comédie Française.

Celui qui fut "Chéri" de Colette et "Orphée" de Cocteau avait fait au théâtre français une brève apparition comme Choryphée en 1942. Il va entrer aujourd'hui comme pensionnaire dans la maison de Molière pour y jouer, naturellement, les rôles de jeune premier.

On parle déjà de sa future création d'Oreste dans l'"Andromaque" de Racine.

Aux fêtes du bimillénaire

Deux comédiens réputés, Cécile Sorel, autrefois de la Comédie Française, et Maurice Donneau, sont ici photographiés alors qu'ils répètent un court numéro qui doit être joué aux Invalides, à une cérémonie spéciale faisant partie des fêtes du bimillénaire de Paris. Donneau interprète le rôle de Louis XIV.

Maurice Rostand et l'adaptation du film "Cyrano de Bergerac"

Le poète et dramaturge Maurice Rostand, fils du grand écrivain Edmond Rostand, dirigera l'adaptation française (dialogue et doublage) du film américain "Cyrano de Bergerac".

Cette nouvelle a été annoncée par M. Max-E. Youngstein, vice-président de United Artists, studios qui ont assumé les droits de distribution de cette oeuvre.

Les Montréalais n'ont jamais vu encore "Cyrano de Bergerac", version américaine. On conserve peut-être le film pour une occasion spéciale...

N'empêche que cette production de Stanley Kramer, présentée l'an dernier aux Etats-Unis, a mérité un "Oscar" à son interprète principal, le grand acteur José Ferrer. Il s'agit d'ailleurs d'un film de très grande envergure, groupant une forte distribution (dont Mala Powers dans le rôle de Roxane, et William Prince, Ralph Clanton et Morris Carnovsky en tête de la figuration).

Le dialogue du film est l'oeuvre de Carl Foreman, et la partition musicale fut composée par l'un des musiciens les plus recherchés de Hollywood, Dimitri Tiomkin.

Maurice Rostand assista récemment à une projection de "Cyrano" et commenta:

—Voilà un film excellent, qui rend toute justice à l'oeuvre de mon père.

Un studio incendié

Le Caire, 10, (A.F.P.) — Un incendie a détruit les laboratoires et les studios cinématographiques "MISR", situés près des pyramides.

Les dégâts sont évalués à plus de 200 milles livres. Cinq grands films arabes dont les négatifs se trouvaient en cours de montage ont été brûlés.

Concert populaire

Selon les termes de la succession Campbell un concert gratuit sera donné ce soir au parc Marguerite-Bourgeoys par la Musique des Canadian Grenadier Guards, sous la direction du lieutenant Harrison Jones.

Le programme sera le suivant: El Capitan, Sousa; Lonely Mill, Lancaster; Parade des soldats de plomb, Jessel; Dawn in the Forest, Jarrett; Entrée des Gladiateurs, Fucik; Valse Winona, McCaughney; Our Director, Bigelow; Carillon, Laurendeau; Craole of Liberty, Johnson; Tea for Two, Yoomans; Colonel Bogey on Parade, Ford; Valse Missouri, Logan; National Emblem, Bagley.

ST-DENIS Climatisé
A l'affiche
Pierre BLANCHAR dans Docteur LAENNEC avec JANY HOLT
en programme double avec
LUCIEN BAROUX dans M. Breloque a disparu avec Junie ASTOR • Pauline CARTON
AUSSI : LE COMBAT D'AUTHUILLE-VILLEMAIN

CINEMA DE PARIS SALLE CLIMATISEE PROCEDE MODERNE
TOUTE LA DANSE ...et l'amour!
VIOLETTE VERDY dans BALLERINA avec Henri GUISOL Musique de MOZART et RAVEL
Aussi ! Le combat Dauthuille-Villemain

NATIONAL
Deuxième semaine: à la scène
"LA FAUTE D'UNE MERE"
JEANNE DEMONS DANS "LA FLAMME" AVEC
★ ROBERT L'HERBIER
★ ROLANDE DESORMEAUX
★ HENRI NORBERT
★ ANDREE BASILIERES
A L'ECRAN TINO ROSSI "Le chanteur inconnu"

Arcade TOUJOURS TROIS FILMS FRANÇAIS
NADIA GRAY dans "L'INCONNU D'UN SOIR"
2 LANA MARCONI dans "AUX DEUX COLOMBES"
3 CLAUDE DAUPHIN dans "TOMBE DU CIEL"

SALLES CLIMATISEES ODÉON
CHAMPLAIN MERCIER CRÉMAZIE VILLERAY

JACK CARSON dans "ROMANCE à Rio" EN TECHNICOLOR! avec JANIS PAIGE
AIR CLIMATISE CHAMPLAIN
1815, Ste-Catherine Est — FA. 1685

JOHN WAYNE · GAIL RUSSELL dans L'Ange ET LE MAUVAIS GARÇON
Aussi "A COR ET A CRI" avec JACK WARNER

ELECTRA
1114 STE-CATHERINE EST, CH. 9177

Mercier 4260 E., S.-Catherine CL. 6224
"BORN TO BE BAD" Joan Fontaine "THE FIREBALL" Mickey Rooney "WHISPERING CITY" Paul Lukas
AUX DAMES... MATINEE ET SOIREE VAISSELLE DUBARRY OR 22 C

Verdun Palace AIR CLIMATISE TR. 1183
"THE WEST POINT STORY" James CAGNEY - Virginia MAYO "HARRIET CRAIG" Joan Crawford
AUX DAMES... MATINEE ET SOIREE VAISSELLE DUBARRY OR 22 C

Crémazie 8610 St-Denis DU. 4210
"THE MINIVER STORY" Greer GARSON - Walter PIDGEON "TARGET UNKNOWN" Mark Stevens
AUX DAMES... MATINEE ET SOIREE VAISSELLE DUBARRY OR 22 C

Villeray St-Denis et Jarry DU. 5577
"DIAL 1119" Marshall Thompson "HIDDEN ROOM" Robert Newton "SOUTH OF RIO" Monte Hale
AUX DAMES... MATINEE ET SOIREE VAISSELLE DUBARRY OR 22 C

Beaubien 2396 Beaubien E. CA. 7460
"THE KANSAS RAIDERS" En couleurs Technicolor "ALL ABOUT EVE" Bette DAVIS "GLASS MOUNTAIN" V. Cortesa
AUX DAMES... MATINEE ET SOIREE VAISSELLE DUBARRY OR 22 C

2 PRIMEURS
LA SCALA PAPINEAU-BEAUBIEN VI. 2921
ÉTOILE DE RIO
LA LOUVE

PAPINEAU BIJOU BLD ST-JOS.
EN PERSONNE!
SUNSET "KIT" CARSON
Cowboy-vedette d'Hollywood avec son GRAND SPECTACLE "WESTERN"
Matinées (enfants): 9½, 11, 3½ hrs (40c)
Soirée (adultes): 7½ et 9½ hrs (60c)
LES 16, 17 ET 18 JUILLET
A l'écran: DEUX GRANDS FILMS

PARK Ave Church, Verdun AIR CLIMATISE
A L'AFFICHE — 3 GRANDS FILMS
Loretta Young, Barry Sullivan dans "CAUSE FOR ALARM". Barbara Britton, Philip Reed dans "BANDIT QUEEN". Danny Kaye, Barbara Baytes dans "THE INSPECTOR GENERAL".

5TH AVENUE Rue Wellington, Verdun AIR CLIMATISE
Jane Wyman, Van Johnson dans "THREE GUYS NAMED MIKE". Lew Ayres, Teresa Wright dans "THE CAPTURE".

CENTURY 5801 rue Briand, Ville-Emard
Lucille Ball, Eddie Albert dans "THE FULLER BRUSH GIRL". Dennis O'Keefe, Claire Trevor dans "RAW DEAL".

AIR CLIMATISE AMHERST
Aujourd'hui 3 grands films
"DAME AU MANTEAU D'ERMINE" en couleurs Technicolor Betty Grable - Cesar Romero
"THREE SECRETS" Eleanor Parker - Patricia Neal
"LA RIVIERE D'ARGENT" Errol Flynn - Ann Sheridan
Aux Dames SERVICE DE TABLE ARISTOCRAT OR 22 C. POUR FRAIS DE SERVICE 10c

ORLEANS Aujourd'hui, demain et vendredi
3 grands films 3
Leo Gorcey - Huntz Hall dans "LUCKY LOSERS". David Bruce - Kristine Miller dans "YOUNG DANIEL BOONE", en couleurs Cinecolor. Reed Hadley - Margaret Field dans "MODERN MARRIAGE".

NELSON Aujourd'hui, demain et vendredi
Yves Vincent - Maria Dea dans "LA MATERNELLE". Alerme - Paulette Dubost dans "DOLMAN TRAGIQUE"
Aux dames: vaisselle "SERENADE"

RESERVE
ITZ Bélanger, coin Chambord — CA. 5290 SALLE CLIMATISEE
Aujourd'hui à vendredi
"DERNIER AMOUR" Georges Marshall. "QUARTIER CHINOIS" Sessue Hayakawa, Michele Alfa.

TELLA 4652 St-Denis, PL. 1166
Aujourd'hui à vendredi
"PAR LA FENETRE" Bourvil, Snzy Delair. "L'ECOLE BUISSONNIERE" Bernard Blier, Juliette Faber.

EX 3900 St-Denis, PL. 2361
Aujourd'hui
"NANCY GOES TO RIO" Technicolor Jane Powell Barry Sullivan. "TWO FLAGS WEST" Joseph Cotten, Linda Darnell.

OLLYWOOD 4015 St-Laurent MA. 6359
Aujourd'hui
Deux grandes vues en Technicolor "TWO WEEKS WITH LOVE" Jane Powell, Ricardo Montalban. "LAST OF THE BUCCANEERS". Paul Henreid, Karin Booth.

EMPIRE CA. 2941
Aujourd'hui "I'LL GET BY" Technicolor. JUNE HAVER - WILLIAM LUNDIGAN. "THE GREAT JEWEL ROBBER" DAVID BRIAN - MARJORIE REYNOLDS.

LE JOLI PARC BELMONT
MAINTENANT GRATIS! à 5h. et 11 h. p.m.
Les OTARIS Trapézistes de réputation internationale
DANSE AU SON DE LA MUSIQUE DE OZZIE WILLIAMS
Maintenant jusqu'au 14 juillet ROSITA & DENO LEÇONS DE DANSE
Après-midi et soirée ADULTES et ENFANTS
JOURNEES "OXYDOL"

AUJ. CONFEDERATION THEATRES
CHATEAU
FRANCE-FILM PRÉSENTE UN FILM DES PRODUCTIONS RENAISSANCE INC.
LE DRAME DES NAISSANCES ILLEGITIMES!
Madeleine ROBINSON dans DOCTEUR Louise avec SUZANNE AVON HENRI POITRAS
aussi TINO ROSSI dans "LE SOLEIL A TOUJOURS RAISON".

CARTIER ANNIE DUCAUX dans "REQUINS DE GIBRALTAR" et "CARTOUCHE, ROI DE PARIS".

MAISONNEUVE
Les deux épisodes de "FIACRE 13": "LE CRIME" et "LE CHATIMENT".

EMPRESS
RED SKELTON, ARLENE DAHL, ANN MILLER dans "WATCH THE BIRDIE"; aussi MACDONALD CAREY, MARTA TOREN dans "MYSTERY SUBMARINE".

SAVOY VERDUN (air climatisé)
DAVID BRIAN, MARJORIE REYNOLDS dans "THE GREAT JEWEL ROBBER"; aussi ALEXIS SMITH, SCOTT BRADY dans "UNDERCOVER GIRL".

DOMINION
L'envers d'un roman d'amour PIERRE FRESNAY RELLYS BLANCHETTE BRUNOY dans "VIENT DE PARAITRE"
et MARIA FELIX, PEDRO ARMENDARIZ dans "ENAMORADA".
Ce soir, sur la scène, à 9 heures AU FAR WEST avec ED SANBORN

VOGUE CENTRE
Rue Charlevaix, près Wellington — 2334, rue Centre
AUJOURD'HUI A CES 2 CINES
AUX DAMES SERVICE DE TABLE Charmian OR 22 C
A l'affiche du Vogue "MINIVER STORY" Greer Garson - Walter Pidgeon "PETTY GIRL" en Technicolor Jean Caulfield - Robert Cummings
A l'affiche du Centre "Hi-JACKED" Jim Davis. "SNOW DOG" Kirby Grant. "HOPALONG CASSIDY ENTERS" William Boyd.

PASSE-TEMPS MOUNT-ROYAL près MARQUETTE AM 7870
Air climatisé par réfrigération AUJOURD'HUI à VENDREDI
2 grands films en français. "UNE FEMME SANS AMOUR" Glenn Ford, Evelyn Keyes. "LES INSURGES" Jennifer Jones, John Garfield.
AUX DAMES SERVICE DE TABLE Charmian OR 22 C

Kent AUJ.
EL. 2271 6100 Sherbrooke O.
AIR CLIMATISE !
REPRESENTATION DE COMMANDE !
"THE MUDLARK" Irene DUNNE - Alec GUINNESS "TWO WEEKS WITH LOVE" en couleurs Technicolor Jane POWELL - Ricardo MONTALBAN

3 DERNIERS JOURS
6 HOMMES EN RADEAU SUR LE PACIFIQUE
KON-TIKI
THÉÂTRE AVENUE
Climatisé pour votre confort
Greene, au nord de Ste-Catherine. WE. 4948

AUJOURD'HUI
★ AUX CINES UNITED ★
Votre guide des meilleurs spectacles en ville !
Avon 715 LAURIER RYE. CR. 1776 Strand 1117 SAINTE-CATHERINE W.
AUJOURD'HUI et JEUDI !
★ Brian DONLEVY "FIGHTING COASTGUARD" Forrest TUCKER - Ella RAINES
Deux films palpitants !
★ Robert STACK "BULLFIGHTER and the LADY" Jay PAGE - Gilbert ROLAND

Rafraîchi par REFRIGERATION !
AVENUE • GARDE A L'AFFICHE une 3e SEMAINE !
Le film merveilleux illustrant l'odyssée de six hommes sur un radeau. "KON-TIKI", photographié par ceux qui vécurent cette aventure... et raconté par Thor Heyerdahl, auteur du plus grand succès de librairie. Aussi des courts métrages spéciaux et actualités.

Rafraîchi par REFRIGERATION
AHUNTSIC DANIEL GELIN dans Rafraîchi par REFRIGERATION ! avec Bernard Lajarriage. Aussi "DERNIERE HEURE, EDITION SPECIALE", avec Paul Meurisse et Odette Joyeux.

BELMONT JANE WYMAN dans "The Glass Menagerie", avec Kirk Douglas. "THE FULLER BRUSH GIRL", avec Lucille Ball et Eddie Albert.

CORONA 3 grands films ! RED SKELTON dans "Watch The Birdie", avec Arlene Dahl. "THE MAGNIFICENT YANKEE", avec Louis Calhern et Ann Harding. "THE WOMAN OF THE TOWN", avec Claire Trevor et Albert Dekker.

FRANÇAIS 3 grands films ! MACDONALD CAREY dans "Mystery Submarine", avec Marta Toren. "THREE HUSBANDS", avec Emlyn Williams et Eve Arden. "THE TORCH", avec Paulette Goddard et Pedro Armendariz.

GRANADA 2 REPRISES ! CARY GRANT dans avec John Garfield. "FLLEN ANGEL" avec Dana Andrews et Linda Darnell.

LAVAL Deux versions françaises ! GENE KELLY dans "Escale A Hollywood", avec Kathryn Grayson. Aussi "LES GUERRIERS DANS L'OMBRE", avec Paul Dupuis et Simone Signoret. VAISSELLE "Serenade" — or 22 carats.

MONKLAND 2 REPRISES ! JAMES STEWART dans "Magic Town", avec Jane Wyman. "DAY TIME WIFE", avec Tyrone Power et Linda Darnell.

Rafraîchi par REFRIGERATION !
NORMANDIE 2 REPRISES ! IRENE DUNNE dans "Theodora Goes Wild", avec Melvyn Douglas. "THE SEVENTH VEIL", avec James Mason et Ann Todd.

PAPINEAU 3 grands films ! LEO GORCEY dans "Blues Busters", avec les "Bowery Boys". "COUNTY FAIR", en couleurs CineCOLOR, avec Rory Calhoun et Jane Nigh. "SHORT GRASS", avec Rod Cameron et Cathy Downs.

PLAZA JEAN SIMMONS dans "Black Narcissus",
ROSEMOUNT en couleurs TECHNICOLOR, avec Deborah Kerr et SABU. "THE GREAT MANHUNT", avec Douglas Fairbanks et Glynis Johns.

REGENT 2 REPRISES ! LANA TURNER dans "Green Dolphin Street", avec Van Heflin. "JOY OF LIVING", avec Douglas Fairbanks et Irene Dunne.

RIALTO VAN JOHNSON dans "Grounds For Marriage", avec Kathryn Grayson. "THE MAGNIFICENT YANKEE", avec Louis Calhern et Ann Harding.

RIVOLI 3 grands films ! "THE MAGNIFICENT YANKEE", avec Louis Calhern et Ann Harding. "HIGHWAY 301", avec Steve Cochran et Virginia Grey. "THEY WERE NOT DIVIDED", avec Edward Underdown et Ralph Clanton.

Rafraîchi par REFRIGERATION !
VAN HORNE 2 REPRISES ! BARBARA STANWYCK dans "The Lady Gambles", avec Robert Preston. "ROSE OF WASHINGTON SQUARE", avec Tyrone Power et Alice Faye.

WESTMOUNT JOAN FONTAINE dans "September Affair", avec Joseph Cotten. "BETWEEN MIDNIGHT AND DAWN", avec Mark Stevens et Gale Storm.

Rafraîchi par REFRIGERATION !
YORK ROBERT YOUNG dans "The Second Woman", avec Betsy Drake. "DOUBLE CROSSBONES", en couleurs TECHNICOLOR, avec Donald O'Connor et Helen Carter.

RIO GOUIN et ST-VITAL Tél. VE. 5021
"PENITENCIER DU COLORADO" avec Scott Brady et Mary Meade.
"SEUL DANS LA NUIT" avec Sophie Desmarets et Jacques Pills.

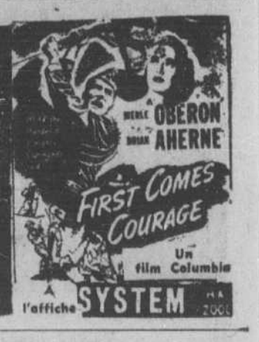

Remise de chèques du club Richelieu-Montréal

A l'occasion de son déjeuner-causerie de demain à 12 h. 15, en l'hôtel Queen's, le club Richelieu-Montréal remettra des chèques à deux oeuvres qu'il protège: un chèque de $1,000 aux épileptiques de l'Ile-aux-Cerfs, et un chèque de $1,500 aux Grèves de St-Gabriel de Brandon.

Caserne restaurée

Les autorités municipales viennent d'autoriser la restauration partielle de la caserne des pompiers No 34, sise sur le chemin de la Côte-S.-Antoine, près de la rue Botrel.

Coiffures réputées AU SALON PAUL LARUE

PERMANENTE

SHAMPOOING COUPE MISE EN PLIS COMPRIS

$5

Coupe par Paul

Consultez Notre spécialiste pour vos TEINTURES et COLORANTS de cheveux.

306 est, rue Ste-Catherine — Premier coin à l'ouest de St-Denis

SALON Paul LaRue

LA. 2556

Au-dessus de la Société Coopérative de Frais Funéraires

UN BON DANSEUR DEVIENT VITE POPULAIRE!

ROSITA & DENO surveillent personnellement vos progrès. Une heure d'essai vous émerveillera. Finie pour toujours la timidité — à vous les bons moments. Dansez dans une atmosphère d'intimité... studios climatisés, ultra-modernes... Plan garanti. Téléphonez ou venez aujourd'hui!

ROSITA & DENO

LEÇON D'ESSAI $1.00

ROSITA et DENO

1168, rue Ste-Catherine O. — UN. 6-6868

6771, rue St-Hubert — TA. 9618

Projets de Roosevelt en faveur des Russes, selon le gén. Hurley

Denver, 11. (P.A.) — Au cours d'une entrevue exclusive qu'il a accordée au Denver Post hier le major général Patrick J. Hurley, a déclaré que le président Roosevelt avait espéré durant la guerre que les Russes pourraient obtenir un port d'eau chaude et "entrer en contact avec le monde libre".

Le général Hurley dit que les diplomates français et anglais s'élevèrent vigoureusement contre ce projet. "Ils firent une crise d'inquiétude", dit-il. Ancien ambassadeur des Etats-Unis en Chine, le général dit que le projet portait d'abord sur la possibilité d'accorder aux Russes l'usage des Dardanelles.

Devant la vive opposition des alliés, Roosevelt suggéra à Hurley d'étudier la possibilité de relier la mer Caspienne au golfe Persique par un canal. Cette suggestion fut également l'objet d'attaques de la part de la Grande-Bretagne et de la France, dit-il.

Le major-général dit finalement que Roosevelt n'était pas complètement convaincu que les Russes étaient d'une sincérité absolue dans leurs négociations du temps de guerre avec leurs alliés.

Candidat de la C.C.F. élu dans Gravelbourg

Gravelbourg, Sask., 11. (P.C.) — M. Edward Walker, C.C.F., a été déclaré élu hier soir à la fin du comptage de toutes les voix données à l'élection complémentaire de Gravelbourg. M. Ron MacLean, qui essayait de garder le comté aux libéraux, a annoncé immédiatement qu'il demandera un recomptage.

Une différence de 81 voix seulement séparait les deux candidats lorsque les résultats des 70 bureaux de votation furent connus. M. Walker en avait 2,591 et M. MacLean, 2,510.

M. MacLean, ancien associé de M. Culliton, dont la démission avait rendu le fauteuil vacant, eut l'avantage immédiatement après la fermeture des bureaux de votation et le conserva quelque temps.

Si le recomptage confirme l'élection de M. Walker, cultivateur qui a reçu une formation universitaire, la C.C.F. comptera 31 députés sur 52 à l'Assemblée législative, les libéraux, 19; les indépendants, 1, et les libéraux progressistes conservateurs, 1.

A l'élection générale de 1948, M. Culliton, maintenant juge de la Cour d'appel de la Saskatchewan, avait obtenu 2,935 voix, M. Houze, C.C.F., 2,525 et le créditiste 404.

Soumissions demandées pour des lampadaires

Le comité exécutif a autorisé le directeur du service municipal des travaux publics, M. H.-A. Bibeau, à demander des soumissions publiques pour la fourniture de lampes de rue et d'accessoires, en vertu du programme de modernisation de l'éclairage des rues. Il s'agit d'une dépense d'environ $350,000.

Tendre et savoureux

POULET BARBECUE

Au restaurant

TRAYMORE

Comptoir-cafétéria

Bars d'huitres. Service aux tables.

Visitez notre comptoir à salades

Liqueurs autorisées aux repas.

Rue Ste-Catherine O., angle Peel

MA. 6695

COIN DES Enfants

Les inquiets

—Pourvu qu'il sache conduire, lui!!!

Pensées

— Oui! la justice de Dieu existe, dit Tertullien, mais elle existe comme administration de bonté. La justice de Dieu existe comme sanction de la loi divine, et comme protection de la vertu. Les peuples comme les individus, quand ils s'écartent de la route, rencontrent cette justice supérieure qui les poursuit malgré eux, et cherche à les ramener au bien par des voies douloureuses...

Mgr Landriot

L'espérance est l'aiguillon de toutes nos entreprises, le soutien de tous nos travaux, le secret de notre patience, et l'arome sans lequel nos joies mêmes tournent en chagrin.

Mgr Gay.

Exagération

Latour, célèbre peintre au pastel, faisait le portrait d'une dame qui joignait à beaucoup de prétention une bouche fort grande.

Il s'aperçut que la dame s'efforçait de la rapetisser, ce qui donnait lieu à une sorte de grimace.

"Ne vous gênez pas, Madame, lui dit-il, si vous le désirez, je ne vous mettrai pas de bouche du tout!"

Cadeau peu coûteux

—Dis, papa, qu'est-ce que tu me donneras quand je me marierai?

—Mon consentement, mon garçon!

"Jeannette" ne tenait jamais ses rendez-vous

Granby, 11. — (D.N.C.) — Bien qu'elle eût exigé de beaux billets de $10, "Jeannette", la mystérieuse "jeune fille" à la chevelure blonde, n'était jamais aux rendez-vous et, aujourd'hui, plusieurs admirateurs de "Jeannette", regretteront (!)... probablement sa disparition.

Un jeune Montréalais de 20 ans, Maurice S.-Clair, domicilié rue Visitation, a terminé son aventureuse vie de "jeune fille", à Granby.

Doué d'une chevelure opulente et blonde, Maurice (ou "Jeannette", pour plusieurs), un bon jour, avait décidé de jouer la comédie et de passer au sexe faible. Coquettement vêtu d'une robe, les joues pommadées d'un rose aguichant, Maurice avait su attirer des regards admirateurs... gagner des "sifflements" pas désagréables

Cependant, "Jeannette" manquait totalement de bonne foi et certains lurons se souviendront longtemps de l'impolitesse de cette mystérieuse jeune fille qui fixait un rendez-vous, exigeait $10 pour s'y rendre et qui, évidemment, n'y paraissait jamais. Inutile d'ajouter qu'aucun ne s'est vanté de s'être fait rouler de cette façon.

Mais il y avait le flair de la police et la "comédie" fut mise à jour.

Devant le recorder, Me Geo. Dureault, "Jeannette" a donc été condamnée aux quatre jours passés en méditation, en prison, et à plier bagage pour la métropole, le plus tôt possible.

Nombre inquiétant des divorces en Angleterre

Londres, 11. (Reuter) — Le gouvernement, inquiet du rythme croissant des divorces en Grande-Bretagne, nommera une commission royale qui fera enquête sur les lois du mariage et du divorce du pays, a-t-on annoncé hier.

Le premier ministre Clement Attlee a expliqué que l'enquête de la commission portera sur les lois de l'Angleterre et de l'Ecosse, qui se rapportent au divorce et à toutes autres questions légales relevant des lois du mariage.

Le premier ministre a consenti à cette enquête au mois de mars dernier, après que les membres de la Chambre des Communes eurent appuyé un bill qui aurait permis le divorce après une période de sept ans de séparation de corps. Ce bill avait cependant été retiré après que le gouvernement eut promis qu'une enquête serait instituée sur toute la question du divorce et du mariage.

Il y a environ 50,000 demandes de divorce par année en Grande-Bretagne. Selon les lois actuelles de l'Angleterre, le divorce peut surtout être obtenu pour cruauté, adultère, désertion ou l'aliénation mentale de l'un des conjoints pendant une période de cinq ans.

Cour Supérieure

Président: l'hon. juje Joseph Jean.
Le 11 juillet 1951

Les jugement suivants furent rendus:

Georgette Allain v. A. J. Phillips et Canadian National Railway, tierce-saisie — jugement condamnant le défendeur à payer à la demanderesse les frais de la saisie-arrêt après jugement.

Moses J. Soiloway v. Frascarelli Construction Co. Ltd.—jugement condamnant la défenderesse à payer au demandeur $1316.16 avec intérêts et frais.

Dame Jessie Pearce v. Antonio Meti — jugement accordant motion pour substitution de procureurs, sans frais.

Guardian Trust Co. v. Adolphe Dechaux et al. — jugement fixant dépôt à $100.00, frais à suivre.

Mount Royal Paving & Supplies Ltd. v. Victor Courte — jugement accordant motion de la demanderesse pour sommer le défendeur de se constituer nouveau procureur.

J. P. Dupuis Ltée v. F. W. McCarthy — jugement déclarant règle nisi absolue, avec dépens.

Guardian Trust Co. v. Dechaux Frères Ltée — Jugement fixant dépôt à $100.00, frais à suivre.

Modern Textiles Co. v. Town Tog Sportswear Ltd. — jugement accordant motion pour substitution, sans frais.

Spiros Florakos v. dame Juliette Labelle — jugement accordant motion de la défenderesse pour substitution de procureurs, sans frais.

Jean-Charles Paquin v. dame Juliette Labelle et vir. — jugement accordant motion de la défenderesse pour substitution de procureurs, sans frais.

Clovis Hector Chartier, réquérant — Jugement nommant le réquérant commissaire de la Cour supérieure.

William Granville Carysfont Proby, requérant — jugement accordant requête pour rectification des régistres de l'état civil.

James W. Jamieson & Co. Ltd v. J. Roch Martel et Marcel Martel Ltée, tierce-saisie — jugement suivant déclaration de la tierce-saisie.

Hermann Fortier inc. v. dame Gaétane Beaulieu — jugement accordant permission de déclarer ce jour e npayant frais de motion et ded éfaut.

Marguerite Pontbriand v. Léon Weiner — jugement accordant motion des procureurs de la demanderesse pour permission de se retirer du dossier, sans frais.

Jean-Paul Boyer v. dame Jeanne Cadieux — jugement par défaut contre la défenderesse.

Le prince et la princesse seront invités à Sherbrooke

Sherbrooke, 11. (D.N.C.) — S. H. le maire Charles-B. Howard invitera officiellement la princesse Elizabeth et le duc d'Edimbourg à se rendre à Sherbrooke, a annoncé hier M. Antonin Deslauriers, greffier de la cité.

Une grande réception serait organisée par les autorités municipales à l'occasion du passage du prince et de la princesse dans notre ville. Un nombre considérableble de personnalités de Sherbrooke et des Cantons de l'Est assisteraient à cette manifestation. Sherbrooke est l'une des premières villes du pays à manifester le désir de recevoir le couple princier.

ANNONCE

DÉBARRASSE DE SA CONSTIPATION— IL SE PORTE À RAVIR!

"J'ai souffert de constipation pendant plusieurs années. Puis, j'ai commencé à prendre régulièrement de l'ALL-BRAN. Je me porte maintenant comme un charme!" Henri Richard, 1262, rue Lafontaine, Montréal. Vous pouvez être soulagé de la constipation due au manque de volume dans votre régime. Mangez une once par jour d'ALL-BRAN de Kellogg, et buvez beaucoup d'eau! Si vous n'êtes pas satisfait après 10 jours, renvoyez la boîte vide à Kellogg's, London, Ont. On vous remboursera LE DOUBLE DE VOTRE ARGENT!

Blessée transportée de Jasper par avion

Jasper, Alberta, 11. (P.C.) — Mme Alfred M. Steiner, de Bronxville, N.-Y., grièvement blessée lorsqu'un autobus d'excursion a plongé en bas d'un remblai dans les Rocheuses, lundi, a été transportée par avion à l'hôpital d'Edmonton hier.

Deux autres touristes américains ont été tués dans cet accident, qui s'est produit à un mille au sud de Jasper.

Les morts sont Mme G.L. Andrie, de Lakewood, Ohio, et Mlle Isabelle Ryan, de Burbank, Californie. Mme Steiner, dont le mari a également été blessé dans l'accident, souffre de lésions internes dont on n'a pu établir la gravité. Elle a été transportée à Edmonton, 185 milles à l'est de Jasper, par un avion spécial.

Quatre autres voyageurs ont été blessés et 21 ont été traités pour des contusions ou égratignures.

Mort d'Israël Cohen

Londres, 11. (P.A.) — Israel Cohen, 58 ans et beau-frère du promoteur Jack Solomons, s'est évanoui et est décédé à la suite d'une attaque cardiaque hir soir au bord de l'arène alors qu'il assistait au combat de Ray Robinson contre Randolph Turpin.

Avec les Plans Personnels ... c'est vous qui êtes au volant

Si l'argent est votre maître, il est temps que vous adoptiez la méthode des Plans personnels. Elle vous apprendra à vivre suivant votre revenu—et à être content... à prendre la haute main sur vos finances — et la conserver.

Demandez dès aujourd'hui votre exemplaire gratuit de la brochurette: *Plans personnels*, à n'importe quelle succursale de la B de M. *Les Plans personnels vous aideront, en outre, à épargner . . . et vous aimerez épargner à "MA BANQUE".*

P-16F

BANQUE DE MONTRÉAL

La Première Banque au Canada

AU SERVICE DES CANADIENS DANS TOUTES LES SPHÈRES DE LA VIE DEPUIS 1817

Une nouveauté!

CHIFFONNIER pour M. et Mme Prix ord. $279.00 MAINTENANT $219.00

COMMODE pour M. et Mme Prix ord. $275.00 MAINTENANT $229.00

...mobilier en acajou en stock disponible À PRIX TRÈS RÉDUIT

BANQUETTE POUR COIFFEUSE Prix ord. $34.00 MAINTENANT $26.95

COIFFEUSE Prix ord. $243.00 MAINTENANT 192.00

CHAMBRE À COUCHER "WENTWORTH HOUSE" DE DREXEL

L'étiquette de la marque de fabrication "par Drexel" renommée pour la qualité, fait à nouveau son apparition sur une collection de meubles à la portée de toutes les bourses. Il s'agit de la nouvelle collection en stock disponible "Wentworth House", dont les pièces sont fabriquées en un merveilleux acajou poli à la main, dans du bois massif, soigneusement sélectionné.

De véritables avantages vous sont offerts avec cette collection de meubles: tiroirs à l'épreuve de la poussière, guidés au centre et aux coins assemblés en queue d'aronde; construction durable et robuste.

De plus, le dessin comprend de charmants détails et les pieds, coins et borduros sont merveilleusement travaillés avec goût et finesse.

Une commode à miroir encadré, un chiffonnier et un lit double, représentent le départ dans votre achat, à un prix incroyablement bas. En n'importe quel moment, plus tard, ajoutez-y d'autres pièces.

VENEZ LE PLUS TOT POSSIBLE VOIR LA COLLECTION "WENTWORTH HOUSE" DE DREXEL.

TEL QU'ANNONCÉ DANS LADIES HOME JOURNAL

LIT, COMMODE CHIFFONNIER ET MIROIR (table de nuit en sus)

Prix ordinaire $585.00 MAINTENANT $449.00

LINDSAY

1112, Ste-Catherine Ouest (près Peel)

580 Ste-Catherine E. — 5637 Avénue du Parc — 4232 rue Wellington

ARRIÈRE-ARR.-ARR.-ARR.-GRAND'MÈRE

Nte en bonne santé parce qu'étant de la 5ème génération nourrie au Pard, elle était fière d'être une mère nourrie au Pard.

ARRIÈRE-GRAND-PÈRE

Toujours en bonne santé, toujours heureux, des générations plus tard! Il n'a jamais cru que sa famille pourrait dégénérer!

GRAND-PÈRE

Il est toujours! Et il est fier aussi que les jeunes chiens heureux de la dernière génération soient nourris au Pard!

Onze générations prouvent qu'il y a UN aliment pour chiens auquel vous pouvez vous fier!

SI VOUS aimez votre chien, donnez-lui du Pard, le seul aliment pour chiens que vous *sachiez* pouvoir le garder en bonne forme et heureux. C'est que, en plus des protéines de la viande, Pard fournit d'autres éléments nutritifs que la viande seule ne fournit pas en quantité suffisante. Il est bon de se rendre compte que Swift prépare le Pard de façon à ce qu'il fournisse à votre chien toutes les protéines de la viande dont il a besoin, plus les éléments nutritifs supplémentaires qu'il lui faut. Les fameux essais sur l'alimentation faits avec Pard sur 11 générations de chiens, prouvent que les chiens profitent avec cet aliment seul. Vous avez seulement à ouvrir une boîte de Pard pour voir et sentir comme c'est appétissant! C'est *meilleur* pour votre chien *que de la viande rouge, crue!* Achetez du Pard!

SWIFT CANADIAN CO. LIMITED

Simpson's

MANTEAUX, COSTUMES, ROBES EN SOLDE ENORME

MANTEAUX, IMPERMÉABLES, MANTEAUX COURTS, ½ PRIX!

MANTEAUX REG. 49.95 A 69.95

Tissus anglais — suédés, molletonnés — poil de chameau ou laine et poil de chameau — En beige, gris, bleu, or, lilas ou blanc d'hiver. Séries désassorties de nuances et de tailles. 12 à 18 dans le groupe.

MAINTENANT
24.97 à 59.95!

IMPERMEABLES REG. 25.00 A 32.50

En Gabardine, Satin ou Twill — Tous de coupe généreuse. Rouge, gris, brun, vin, bleu ou noir dans le groupe ! Tailles 12 à 18, mais pas dans chaque modèle.

MAINTENANT
19.95 chacun

Pas de commandes postales, ni téléphoniques, s.v.p.
SIMPSON'S — ETAGE DE LA MODE, AU TROISIEME
Rayon 731

MANTEAUX COURTS REG. 19.95 A 85.00

A moitié prix ou moins ! Twill, tissus suédés, tissus luxueux importés d'Angleterre. En brun, gris, noir, beige, et tailles 12 à 18 dans le groupe. Mais pas dans chaque modèle.

MAINTENANT
9.88 à 39.00

ROBES ESTIVALES rég. 30.00 à 150.00

Toutes de stock régulier réduit ! Plusieurs importées ! Superbes toilettes d'après-midi, "5 à 7" ou du soir — aussi pour la mariée et ses demoiselles d'honneur — Modèles une ou deux pièces — Merveilleux tissus variés — dans les plus récentes nuances ! Tailles 12 à 20 et 16½ à 24½ dans le groupe ! ..... **chacune**

MAINTENANT
10.00 à 99.00

Pas de commandes postales, ni téléphoniques, s.v.p.
SIMPSON'S — SALON VENDOME, A L'ETAGE DE LA MODE, AU TROISIEME
Rayon 733

Épargnez 30% à 50%! Manteaux et Costumes

COSTUMES Rég. 70.00 à 145.00

Gabardine et worsted de laine importés — Teintes unies ou quadrillés en gris, marine, beige ou pastel, tailles 12 à 42 et 16½ à 22½ dans le groupe.

Maintenant
45.00 à 95.00

MANTEAUX Rég. 75.00 à 129.00

La nouvelle silhouette "cache-poussière" ! — Gabardine, cachemire ou tweed — tous de première qualité. Gris, marine, beige ou pastels — tailles 12 à 20 dans le groupe.

Maintenant
37.50 à 89.95

Pas de commandes postales ni téléphoniques S.V.P
SIMPSON'S — SALON VENDOME, A L'ETAGE DE LA MODE, AU TROISIEME
Rayon 735

ÉPARGNEZ DE ⅓ À ½ OU PLUS! GRAND SOLDE DE ROBES

Shantung de soie, imprimés pure soie, voiles diaphanes, rayonne lavable, aspect toile, cotonnade importée, crêpes légers et crêpes imprimés sur fond pâle ! Modèles tailleur, de toilette, de loisir ! Robes légères de teintes foncées ! Modèle "cache-poussière" transformable ! Robes-soleil avec boléro ! Teintes pâles ou foncées les plus récentes ! Tailles 11 à 17, 12 à 20, 16½ à 24½ dans le groupe (mais pas dans chaque modèle).

500 robes d'été	Orig. 7.99 à 10.99 –	4.99	57 robes d'après-midi Orig. 16.99 à 19.99 – 9.99
300 cache-poussière	Orig. 9.95 à 10.99 –	6.99	41 robes de toilette Orig. 22.50 à 30.00 – 11.99
100 robes de loisir	Orig. 12.99 à 14.99 –	7.49	

Pas de commandes postales ni téléphoniques, s.v.p.
SIMPSON'S — ETAGE DE LA MODE, AU TROISIEME
Rayon 734

EPARGNEZ! ROBES-SOLEIL, LINGERIE, VETEMENTS SPORT, DE PLAGE

VÊTEMENTS SPORT D'ÉTÉ POUR DAMES! Rég. 2.98 à 19.95—½ prix!

Costumes de jeu, rég. 19.95
4 pièces, jupe, maillot de bain, soutien-gorge.
Maintenant 9.95

Blouses, rég. 2.98 à 4.98
Toiles, cotons, organdi.
Maintenant 1.49 à 2.49

Jupes, rég. 8.00 à 18.00
Cotons importés ! Imprimés et unis.
Maintenant 3.99 à 8.99

Shorts, rég. 2.98 à 3.98
Miracord, drill, tricot de coton.
Maintenant 1.49 à 1.99

Jupes en laine, rég. 10.00
Plis non repassés, plaids pastel.
Maintenant 4.99

Séries incomplètes de tailles et de teintes

Pas de commandes postales ni téléphoniques, s.v.p.
SIMPSON'S — VETEMENTS SPORT, AU CINQUIEME
Rayon 736

SOLDE! VÊTEMENTS de PLAGE pour DAMES

Rég. 14.95 à 18.95 — Maillots de bain en "Lastex" de marques renommées. Séries, modèles, grandeurs et teintes interrompues. ..... **ch. 8.99**

Rég. 9.00 à 12.95 — Maillots de bain en "Lastex" ou avec panneau en satin fluorescent et dos nylon. **ch. 5.99**

Orig. 5.95 à 6.95 — Maillots de bain en nylon ou "Lastex" de popeline ou en coton. 32 à 38 et petit, moyen et grand dans le groupe. Variété de modèles. **ch. 2.49**

Rég. 5.95 — Serviettes en bouclé. Motifs imprimés. **ch. 2.99**

Rég. .59 à .89 — Bonnets de bain. En caoutchouc. **ch. .39**

Rég. 1.35 — Sandales de bain en caoutchouc. **la paire .69**

Rég. 12.95 — Capes en bouclé de coton. **ch. 8.95**

Rég. 2.59 — Chapeau en tissu fluorescent. Ton uni ou multicolore. ..... **ch. 1.49**

Pas de commandes postales ni téléphoniques s.v.p., sauf bonnets de bain.
SIMPSON'S — VETEMENTS DE PLAGE, AU CINQUIEME
Rayon 742

"SANFORIZED" ou PRÉRÉTRÉCIES ROBES-SOLEIL chacune avec son boléro

- 10 jolis modèles — garnitures exceptionnelles
- Robes lavables en piqué pastel, guingan à carreaux ou plaids
- Boléro du même ton ou de ton contrastant
- Marine, brun, vin, noir, rose, bleu, aqua et maïs ainsi que plaids multicolores
- Tailles 12 à 20 et 38 à 44 dans le lot.

Aussi robes sans boléro, piqué gaufré, tailles 12 à 44 dans le groupe.

ORIG. 4.98
2.99 ch.

Commandes Postales et Téléphoniques acceptées pour les tailles seulement — PL. 7211

SIMPSON'S — ROBES LAVABLES, AU CINQUIEME
Rayon 742

Rég. 2.98 à 4.00 COMBINAISON-JUPONS

2.49 ch.

Crêpe multifilament ou rayonne, plusieurs échantillons de fabricants renommés et séries interrompues dans le groupe.

- Garniture prodigieuse
- Droit fil ou sur le biais
- Blanc, rose, bleu et noir dans le groupe
- Tailles 32 à 38 dans le groupe.

Commandes postales et téléphoniques acceptées pour les tailles, et en blanc seulement. PL. 7221

SIMPSON'S — LINGERIE, AU CINQUIEME
Rayon 742

HEURES D'AFFAIRES: 9 A.M. A 5.30 P.M. DU LUNDI AU VENDREDI — LE SERVICE DES COMMANDES TELEPHONIQUES OUVRE A 8.30 A.M. — SIGNALEZ PL. 7221

Les 16 chefs rouges sont encore libres

Le gouvernement américain tente vainement d'obtenir leur détention.

New-York, 11. — (P.A.) — Le gouvernement a tenté vainement, aujourd'hui, de confier les 16 chefs communistes à la garde du service de la prévôté des Etats-Unis dans l'attente d'une décision destinée à révoquer le cautionnement dont ils ont bénéficié jusqu'ici et à augmenter le cautionnement qui sera exigé par la suite. La question a été référé au juge fédéral Sylvester J. Ryan et la demande de détention temporaire a été rejetée.

Les seize sont actuellement en liberté conditionnelle sous un cautionnement global de $185,000. Le gouvernement voudrait porter ce chiffre à $875,000.

En même temps le gouvernement a demandé au tribunal de révoquer le cautionnement de $171,000 déposé par le congrès des droits civils.

Cette double requête fait suite à la disparition de quatre chefs communistes, qui avaient été reconnus coupables de l'accusation susdite en même temps que les autres.

Le cautionnement fourni dans le cas des quatre disparus a été confisqué. Trois fidéicommissaires du fonds de cautionnement ont été condamnés à l'emprisonnement pour outrage à la magistrature, après avoir refusé de révéler l'identité des contributeurs au fonds en question.

Des sentences de six mois de prison ont été imposées à l'auteur Dashiell Hammett et W. Alphaeus Hunton, qui ont tous deux passé la nuit dernière derrière les barreaux.

Les deux ont demandé d'être admis à caution et leur demande sera entendue demain.

Le troisième fidéicommissaire, le millionnaire Frederick Vanderbilt Field, est en liberté sous $10,000 de cautionnement en attendant l'instruction de son appel en cour de cassation.

Le cautionnement des 16 chefs communistes va de $5,000 à $20,000 et le gouvernement veut le porter de $50,000 à $75,000 dans chaque cas.

MacArthur devant les deux chambres du Massachusetts

New-York, 11. (A.F.P.) — On annonce que le général MacArthur prononcera un discours devant une assemblée extraordinaire, réunissant le Sénat et la Chambre des représentants de l'Etat du Massachusetts, à Boston, le 25 du courant.

L'harmonie Calixa-Lavallée aura 35 ans au mois d'août

Sorel, (D.N.C.) — L'harmonie Calixa-Lavallée de Sorel célébrera son 35e anniversaire, les 11 et 12 août prochain. A cette occasion, un festival de fanfares aura lieu dans notre ville. Cette réunion groupera quelque 10 ensembles, y compris l'harmonie Calixa-Lavallée, et l'harmonie Ste-Cécile, de Sorel.

Les célébrations débuteront le samedi 11 août, par un grand concert dans le Carré Royal, par une fanfare de l'extérieur. La journée du dimanche débutera par une messe. Dans l'après-midi, rassemblement général de toutes les fanfares qui prendront part à un grand défilé.

Bénédiction d'une église

Sherbrooke, 11. (D.N.C.) — S. Exc. Mgr Philippe Desranleau, archevêque de Sherbrooke, bénira dimanche prochain la nouvelle église de S.-Henri d'East-Hereford, édifiée à la place de l'ancienne, détruite par le feu, il y a deux ans. A l'issue de la messe solennelle de 10 heures, Mgr Desranleau bénira aussi une cloche. Les cérémonies liturgiques terminées, un banquet sera servi au sous-sol de l'église.

M. l'abbé Léon Loiselle est curé de cette paroisse.

Pour quelques instants de fraîcheur...

Sur la berge rugueuse d'une carrière, à l'endroit même où deux adolescents avaient laissé leur bicyclette et leurs vêtements pour une plongée, par la température suffocante de lundi, le sergent Albert Lauzon, de la police de Ville Saint-Michel, le scaphandrier Ernest Hébert de la Commission du Port, et le sergent Fernand Dinel viennent de déposer, dans une toile grise, deux corps. C'était le dernier acte d'une tragédie... qui aurait pu être évitée. (cliché LA PRESSE)

Vingt heures d'attente, d'anxiété à V.-S.-Michel

SUITE DE LA PAGE 3

à ville S.-Michel et les personnes présentes ne manquaient pas de rappeler la noyade d'un jeune homme, l'année dernière, à peu près à la même date, dans ce même trou de la rue Papineau. On déplorait le fait que les jeunes gens et les jeunes filles se rendent en groupe dans ces lieux prohibés. On profite de ces occasions pour prendre un bain et il en résulte trop souvent une tragédie. Ce n'est d'ailleurs pas le seul danger puisque la police de ville S.-Michel a instruction d'appréhender les personnes trouvées en semblables endroits.

Entre temps, on se perdait en hypothèses sur le lieu exact où les deux adolescents pouvaient se trouver. Certains étaient d'avis que les deux garçons savaient nager et se demandaient si on ne les retrouverait pas du côté opposé à l'endroit où on cherchait. Tandis que les pompes faisaient baisser très lentement le niveau de l'eau, des secouristes, dans une chaloupe à moteur, gracieusement prêtée par un citoyen de Ville S.-Michel, fouillaient sans cesse le fond à l'aide de grappins.

Les curieux sont éloignés

Les parents des enfants ne se trouvaient pas sur les lieux et les nombreux curieux qui se présentèrent à l'entrée de la route menant à la carrière se virent tous refuser l'accès des lieux par un agent de police. Seuls, le maire de ville S.-Michel, M. Charles Lafontaine, des échevins et des employés de Miron et Frères allaient et venaient, travaillant, chacun à sa manière, à retrouver les enfants le plus tôt possible.

Un peu avant midi, l'eau n'avait à peu près pas baissé et les recherches faites avec les grappins étaient toujours infructueuses. C'est alors qu'un employé de la compagnie Miron offrit de descendre dans l'eau si on lui trouvait un habit de scaphandrier.

Le maire se mit immédiatement en communication avec le conseil des ports nationaux qui promit qu'un scaphandrier serait sur les lieux à 2 heures. Après l'annonce de cette nouvelle, on interrompit presque complètement les recherches en chaloupe et le ronflement sourd et monotone des pompes ajoutait une note lugubre à l'anxiété des personnes présentes, assises ici et là sur le terrain, cherchant à se protéger des ardeurs du soleil et ne se lassant pas de rappeler les tragédies semblables survenues à Ville S.-Michel.

Une fausse alarme

De temps à autre, un homme se levait et allait voir sur les bords de la berge, cherchant à pénétrer les secrets de l'eau boueuse. A un certain moment, on vit des bulles d'air sortir de l'eau. On croyait aussi distinguer quelque chose au fond, à l'endroit d'où sortaient les bulles. C'était simplement une pièce de bois qui en se déplaçant, avait formé ces bulles. On en fut quitte pour une petite émotion et on retourna se réfugier à l'ombre.

Mais les yeux ne quittaient pas le lac et bientôt, on aperçut ce qui pouvait bien être les traces laissées par les pieds des victimes sur la descente qu'employaient les camions pour aller chercher de la terre. On voyait des traces de pas sur une distance d'environ 5 pieds. Les pas se dirigeaient vers un trou d'une vingtaine de pieds de profondeur. La chaloupe fut remise à l'eau, mais ne remporta pas plus de succès qu'auparavant.

Enfin, à l'heure dite, le scaphandrier arrivait et, pendant que les employés du conseil des ports nationaux s'affairaient autour de celui qui allait descendre, chacun donnait son avis sur l'endroit possible. Les parents n'étaient toujours pas là et, une fois seulement, vers 1 heure, on vit la mère d'une des victimes s'approcher à environ 100 pieds du trou pour repartir aussitôt.

A 2 h. 40 le scaphandrier descendait à l'eau en même temps qu'un lourd silence tombait sur les lieux. On parlait presque à voix basse sur la rive.

Les corps sont repêchés

Cela ne devait plus être bien long. Après avoir décrit un cercle, le scaphandrier apparut, 9 minutes plus tard, portant dans ses bras le corps de Jean Lemieux. Deux minutes après c'était Pierre Arcand qui était remonté à la surface.

La morgue fut appelée et chacun, la tête basse, reprit le chemin de ses occupations habituelles, se demandant pourquoi les approches de certaines carrières ne sont pas mieux gardées conformément aux règlements et pourquoi les enfants, qui sont avertis à maintes reprises de ne pas s'approcher de ces endroits dangereux, s'acharnent à courir vers la mort.

Chose certaine, c'est que ceux qui, après vingt heures d'attente, ont vu retirer les deux corps défigurés n'oublieront jamais cette tragédie. Que ceux qui ont l'intention, malgré tout, de continuer ces baignades prohibées y pensent à deux fois avant de plonger.

Un 4e enfant noyé en...

SUITE DE LA PAGE 3

midi un jeune homme de 19 ans se noya dans la rivière des Mille-Iles. Dans la même après-midi, deux garçonnets de 12 ans eurent le même sort en se baignant dans une carrière à Ville S.-Michel.

Paul Bonneville quitta son logis, hier après-midi, pour aller rejoindre un copain, Jean Aubin, 12 ans, 6340, rue Laurendeau. Pour se rafraîchir, les deux adolescents résolurent d'aller se baigner dans le canal de l'aqueduc, au pied de la rue Woodland.

C'est Jean Aubin qui raconta aux officiers du poste de police 25 les circonstances de l'accident. Les deux garçonnets nageaient lorsque soudain Paul Bonneville disparut sous l'onde. Aubin tenta vainement de le secourir. Il courut pour aller chercher de l'aide et les pompiers de Montréal furent appelés pour effectuer des recherches. Le corps fut repêché vers 5 h., hier soir, et subséquemment transporté à la morgue, où une enquête sera tenue.

Ottawa prié d'intervenir...

SUITE DE LA PAGE 3

1 faire des efforts pour augmenter le prix de l'or de façon à "remédier aux conditions insatisfaisantes provoquées par le prix fixe de l'or".

2. Intervenir dans le différend de la Hollinger Consolidated Gold Mines.

En plus de 1,610 employés du local en grève, la Hollinger compte 500 autres employés de l'administration et d'autres bureaux qui sont immobilisés par la grève.

Si l'on compte les membres des familles de tous les employés immobilisés, environ 7,000 personnes sont directement concernées par la grève dans cette ville de 25,000 âmes, qui est le plus important centre minier du Canada.

5e croisière du "Regina Polaris"

SUITE DE LA PAGE 3

rives de l'île Southampton, il aura repris de nouvelles cargaisons expédiées précédemment à Churchill par le chemin de fer ou l'avion.

Voyageurs inscrits

Au moins deux passagers — dont on connait déjà les noms — débarqueront à Churchill pour revenir dans l'est canadien par avion. Il s'agit de l'artiste montréalais Fleurimont Constantineau, qui désire brosser quelques toiles "polaires" d'ici l'arrivée à Churchill, c'est à dire au cours des quelque 15 premières journées de la croisière, et d'un M. Desjardins, autre passager inscrit comme "touriste".

Mgr Lacroix s'embarquera par contre dans le même port du Manitoba pour visiter personnellement les religieux établis dans les divers points isolés de son immense diocèse.

La liste des passagers qui participeront à une ou plusieurs étapes du voyage n'est pas encore complète. On a appris cependant ce matin qu'au moins une femme sera de la rude aventure au pays des icebergs: Mme Raymond Bertrand, jeune épouse du commissaire du bord.

Un M. Chevron, opérateur-radio du ministère canadien des transports se rend à Chesterfield Inlet pour occuper un poste aux établissements météorologiques gouvernementaux situés là, et comme à l'ordinaire, un officier de la Gendarmerie royale du Canada empruntera les services du "Regina Polaris" pour aller remplacer un collègue laissé dans l'Arctique.

Et tandis que MM. Constantineau et Desjardins doivent être de retour à Montréal dans au plus trois semaines, le petit navire, lui, n'est attendu à son port d'attache qu'en novembre prochain.

L'arrivée du "Cambray"

Le cargo "Cambray", qui doit "débarquer" à Montréal les éléments d'une "ménagerie" destinée à une ferme d'élevage de l'Etat de New-York, devait en fin de compte s'amarrer au quai 25 dès cet après-midi. Ses armateurs avaient d'abord prévu son arrivée pour demain.

Communiqué allié

Munsan, Corée, 11 (PA)—Voici le texte du communiqué officiel de l'ONU sur la deuxième journée des négociations d'armistice:

La deuxième assemblée des négociations d'armistice s'est réunie dans le voisinage de Kaesong, Corée, à 10 h. ce matin mercredi, 11 juillet (8 h. hier soir, heure d'été de l'est). Les principaux délégués des deux groupes de négociation ont été les mêmes qu'à la première assemblée. Le vice-amiral Joy, de la marine américaine, était le principal délégué du commandement de l'ONU; le général Nam Il, de l'armée nord-coréenne, le principal délégué communiste.

Il a été évident pour tous les délégués du commandement de l'ONU que les délégués communistes se montraient moins raides, moins distants que la veille. Cette atmosphère a permis la meilleure entente des parties.

Une cause des lenteurs dans la conduite des négociations est la difficulté résultant de la différence de langue. Les deux délégations ont mis beaucoup de temps à assurer qu'elles avaient correctement interprété et compris les déclarations de la partie adverse. Aujourd'hui les deux parties ont approfondi et discuté les articles de l'agenda; tous les intéressés comprennent mieux le domaine des conversations. Il existe encore des divergences sur l'ordre des articles de l'agenda.

Quelques ententes administratives ont été conclues, sur la modification de certaines restrictions sur les mouvements et l'établissement de moyens de communication réciproque. Les entretiens du jour se sont terminés après 4 h. ce soir. Le sentiment général des délégués de l'ONU est que les négociations avancent.

La délégation à la prochaine assemblée comprendra environ 20 représentants de moyens d'information (news media). Ils seront autorisés à pénétrer dans la zone des négociations mais non dans la salle de conférence.

Mobilisation prévue pour les Indochinois

Saïgon, Indochine, 11. (Reuter). — Bao Dai, chef de l'Etat du Viet-Nam, signera dans quelques jours un décret de mobilisation.

Cette mesure est destinée à parer à tout danger accru à la frontière de Chine si un armistice était conclu en Corée.

Ce décret ouvrirait une ère de coopération militaire active avec les forces françaises.

Le général Jean de Lattre de Tassigny, haut commissaire et commandant en chef français en Indochine, a dit aujourd'hui que la France continuera de combattre les communistes en Indochine, mais uniquement si les Viet-namiens combattent en même temps qu'elle.

Les femmes forment le tiers des salariés en G.-Bretagne

Londres, 11. (A.F.P.) — Selon les statistiques publiées par le ministère britannique du travail, la Grande-Bretagne compte actuellement 20 millions de salariés, dont un tiers sont des femmes. Parmi celles-ci, on compte quatre femmes mariées (compte non tenu des veuves) sur dix.

Une enquête effectuée par le même ministère et portant sur 300,000 ouvriers salariés a permis, d'autre part, de constater que 58 p. 100 d'entre eux étaient âgés de moins de 40 ans.

Dans l'industrie du bâtiment et les entreprises de travaux publics, ce pourcentage s'élève à 60 p. 100, tandis que chez les fonctionnaires il descend à 40 p. 100.

Le traité de paix japonais connu demain

Le texte rendu public 2 mois avant la conférence de San Francisco.

Washington, 11. (A.F.P.) — C'est demain, apprend-on de source autorisée, que le texte définitif du projet de traité de paix japonais sera officiellement rendu public. Ainsi, le document qui sera appelé à régir les relations du Japon avec les alliés de la guerre du Pacifique, la Russie exceptée, sera connu près de deux mois avant l'ouverture de la conférence de paix de San Francisco.

Une telle situation n'a que peu de précédents dans l'histoire diplomatique et on estime ici qu'elle constitue une fin de non-recevoir aux demandes soviétiques qu'un traité de paix japonais soit rédigé par les grandes puissances seules, la France exclue pour ce cas particulier.

Les termes généraux du projet de traité qui sera soumis en septembre à la conférence de San Francisco sont connus depuis un certain temps déjà. Comme cela a déjà été signalé à plusieurs reprises au cours des dernières semaines, il s'agira, à tous points de vue, d'un traité de réconciliation. Et c'est dans cet esprit, apprend-on, que la diplomatie américaine appuiera, une fois le traité de paix en vigueur, l'entrée du Japon dans un certain nombre d'organisations internationales.

Ratification par le sénat

Aux termes de la constitution américaine, le sénat des Etats-Unis sera appelé à ratifier le traité de paix. Il se pourrait d'ailleurs que certains sénateurs soient invités à se joindre à la délégation américaine qui se rendra à San Francisco.

Si les nécessités de la situation internationale abrégeaient les vacances parlementaires, la commission des affaires étrangères du sénat pourrait, dès le mois de novembre, entreprendre l'étude de la ratification du traité qui sera signé à San Francisco.

Il se pourrait, en ce cas, que cette ratification intervienne avant la fin de l'année en cours.

On sait déjà que le projet de traité prévoit son entrée en vigueur lorsqu'il sera ratifié par le Japon et plus de sept des nations suivantes: Australie, Birmanie, Canada, Ceylan, Etats-Unis, France, Inde, Indonésie, Nouvelle-Zélande, Pays-Bas, Pakistan, Philippines, Royaume-Uni et Union soviétique.

Les diplomates américains font remarquer que la participation au traité a toujours été et reste ouverte à l'Union soviétique. L'espoir qu'elle s'y joindra a été exprimé à plusieurs reprises par les dirigeants américains. On fait remarquer d'ailleurs que le Japon lui-même pourrait, en temps opportun, entrer en pourparlers avec l'URSS pour rétablir des relations normales avec elle. Selon certains observateurs, cela pourrait être une des conséquences à long terme de l'assouplissement de la tension en Extrême-Orient qui pourrait résulter d'une fin de la guerre de Corée.

Qui succédera à M. Queuille?

Le président Auriol rencontre les principaux chefs des groupes et partis.

Paris, 11. (P.A.) — Le président de la république, M. Vincent Auriol, a officiellement aujourd'hui commencé ses consultations dans le but de trouver un successeur au président du conseil démissionnaire, M. Henri Queuille. Celui-ci a quitté son poste, hier, afin de permettre que l'on puisse constituer un nouveau cabinet avec les éléments de l'Assemblée élue le 17 juin dernier. Ce ministère sera probablement la résultante d'une coalition des partis modérés ou de "troisième force", mais inclinant un peu plus à droite que les gouvernements des dernières années.

Selon une procédure depuis longtemps établie, le président Auriol a d'abord reçu M. Edouard Herriot, reporté hier à la présidence de l'Assemblée nationale. Après un entretien d'une heure avec celui-ci, le chef de l'Etat a reçu M. Gaston Monnerville, président du Conseil de la République; tout comme le premier, ce dernier appartient à la formation modérée qu'est le parti radical-socialiste. Plus tard, M. Auriol a commencé à recevoir les chefs des différents groupes et partis.

M. Petsche en évidence

A la vérité, M. Auriol avait déjà commencé officieusement à recevoir les leaders politiques depuis le 17 juin, aussi le croit-on assez avancé dans ses consultations. Il a rencontré surtout des membres éminents des formations centristes mais également des hommes de droite comme Paul Reynaud et le ministre des finances, M. Petsche. Les amis de ce dernier tentent de mousser sa candidature dans les milieux parlementaires; il n'appartient à aucun parti et possède un passé de coopération avec tous les groupes sauf le parti communiste.

Par ailleurs, comme il est protestant, on le considère comme un excellent arbitre dans la question de l'assistance de l'Etat aux écoles libres catholiques, question qui divise si profondément socialistes et membres du Mouvement républicain populaire.

Cependant, de la part des socialistes, il y a une opposition à la candidature de M. Petsche, étant donné qu'il s'oppose au système de contrôles vivement réclamé par les socialistes.

$6,500 de lait et de vitamines donnés par le Progress Club

A sa réunion régulière tenue mardi, le Canadian Progress Club de Montréal a voté $6.500 pour la distribution de lait et de capsules de vitamines à des écoles et institutions du district de Montréal.

Des groupes d'enfants de toutes les dénominations raciales et religieuses profiteront de ce don. Le lait et les médicaments ne seront pas distribués seulement dans la métropole mais tout aussi bien dans les camps d'été organisés par divers organismes.

Au cours de la même réunion, des lettres de remerciement ont été lues. Elles avaient été adressées au Progress Club par diverses associations montréalaises.

Un budget d'améliorations de 17 millions au Pac. Canadien

Toronto, 11. — Un porte-parole du Pacifique Canadien vient d'annoncer qu'une somme de $17,187,000 sera dépensée, cette année, dans l'est du Canada, pour l'amélioration des voies, la construction de nouveaux immeubles, l'installation de signaux, etc.

Ces millions de dollars couvrent les dépenses qui ont été faites ou qui le seront au cours de 1951 pour toutes les améliorations apportées au réseau du Pacifique Canadien depuis les Grands-Lac jusqu'a l'Atlantique.

De la somme totale, $6,612,058 ont été accordés au district de Québec où 48 milles de nouvelles voies seront posées au coût de près d'un million. Dans le même district, $747,700 seront dépensés pour le remplacement de 260,665 traverses sur lesquelles reposent les rails.

A Montréal, il en coûtera $1,147,000 pour améliorer les services de messageries, de la poste et des bagages. De plus, de nouvelles constructions à la gare de triage de St-Luc coûteront $1,101,000.

La construction de plates-formes spéciales dans la cour de triage de Westmount coûtera environ $35,000.

A Drummondville, 1,500 pieds de voies commerciales seront construites au coût approximatif de $10,130 alors qu'à Québec une nouvelle voie exigera un déboursé d'environ $31,000.

Partie de cartes

—Demain après-midi, à deux heures, il y aura partie de cartes dans le sous-sol de l'église Saint-Clément de Viauville, rue Saint-Clément, au profit des oeuvres paroissiales. Mme J. Christie en est l'organisatrice. (Communiqué)

M. Aramis Simoneau

Sorel, (D.N.C.) — M. Aramis Simoneau est décédé à la suite d'une longue maladie, à l'âge de 48 ans. Outre son épouse née (Jeannine) Cloutier, il laisse 2 filles, Mlles Claire et Jacqueline Simonneau, et un fils, M. Réal Simonneau. Il laisse aussi 4 frères, MM. André, Médéric, Maurice et Lionel Simonneau, et de nombreux autres parents. Ses funérailles ont lieu en l'église S.-Maxime de Sorel, et la sépulture au cimetière des SS.-Anges.

Un total de 9,000 chefs d'accusation contre une compagnie

Newark, New Jersey, 11. (BUP) — Une compagnie de fabrication de munitions de l'Ohio est passible d'une amende globale de $90,000,000, si elle est reconnue coupable des 9,000 chefs d'accusation portés contre elle par un grand jury fédéral.

La Kilgore Manufacturing Company, de Newark, a été inculpée hier relativement au désastre survenu, en mai 1950, à South Amboy, alors que 31 personnes périrent dans une explosion de munitions.

La compagnie a été formellement accusée d'avoir contrevenu aux règlement régissant le commerce entre Etats en plaçant des détonateurs dans des caisses d'explosifs.

La firme a été inculpée sous un chef distinct pour chaque caisse d'explosifs expédiee de Van Atta, Ohio, à South Amboy.

Des centaines de personnes furent blessées et des dégâts de $10,000,000 furent causés lorsque les munitions sautèrent.

MAGASIN DU SOUS-SOL OGILVY'S — MAGASIN

Magasin du Sous-Sol Ogilvy's

JOUR à 88¢

JEUDI AU MAGASIN DU SOUS-SOL

Pas de commandes postales ou téléphone sauf contre-indication

PANTALONS SPORT pour hommes

2.88

- Tropicaux de rayonne avec plis, passe-ceinture bas et fermoirs à glissière. Bleu, gris, sarcelle et brun. Tailles 29 à 38.
- Modèle uni — tailles 40 à 44 dans le groupe
- Coutil sanforisé bleu marine, kaki et blanc. Tailles 30 à 44.

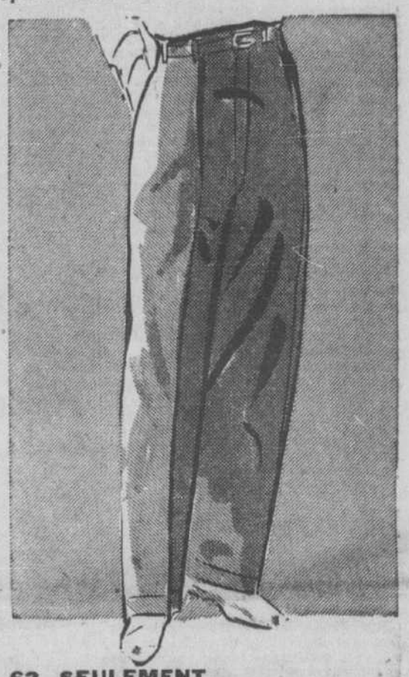

62 SEULEMENT

MANTEAUX COURTS

5.88

Les manteaux courts de 1951, dans les plus nouveaux modèles. Une nécessité pour les fraîches soirées d'été... à porter dès maintenant et jusqu'à la fin de l'automne.

Tailles désassorties, mais un bon choix dans le groupe.

Pas de commandes postales ou téléphoniques s.v.p.

Chemises pour hommes
Modèles réguliers, imparfaits, se vendant ordinairement $3.49. La majorité en blanc. Les chemises sport, proviennent de notre propre assortiment. Encolures 14 à 17 ou petites, moyennes et grandes dans le groupe 1.88
Pas de commandes postales ou téléphoniques s.v.p.

Costumes de camp pour garçons
En coutil de coton sanforisé. Marine, brun et bleu cadet. Pour 4 à 10 ans. Rég. 2.98.
Spécial 1.88
Commandes téléphoniques acceptées jusqu'à épuisement de la quantité

Dungarees et pantalons pour garçons
Pantalons en coutil de coton sanforisé. Brun et bleu. Pour 4 à 14 ans. Dungarees en denim marine, 4 poches. Pour 12 et 14 ans seulement.
Chacun 1.88
Commandes téléphoniques acceptées jusqu'à épuisement de la quantité

Chemises sport pour garçons
En coton sanforisé. Manches courtes. Unies, petits quadrillés et dessin indien continu imprimé. Pour 8 à 14 ans dans le groupe ..... .88
Pas de commandes téléphoniques s.v.p.

Pantalons pour enfants
De première qualité. Double gousset. Toutes à coutures plates à point noué en vue d'une plus longue durée. Garniture fantaisie à la jambe. Pour 2 à 6 ans ..... 4 pour .88

Chemises T pour enfants
Encolure matelot, manches courtes. Rayures horizontales multicolores où prédominent le rouge, le bleu et le vert. Pour 2, 4 et 6 ans. 2 pour .88

Chemises Polo pour hommes
Chemises aux teintes unies et blanches. Quelques modèles de fantaisie à prix réduit pour solder. Petites, moyennes et grandes dans le groupe. .88
Pas de commandes postales ou téléphoniques s.v.p.

Shorts pour dames
De belle coupe, en coton lavable. Légèrement défraîchis sur le comptoir. Tailles désassorties. .88

Blouses pour dames
Choisies parmi plusieurs jolis modèles de belles teintes. Toutes réduites de lignes à prix beaucoup plus élevé. Tailles désassorties ..... .88
Pas de commandes postales ou téléphoniques s.v.p.

Socquettes pour hommes
Jolis modèles et tons unis en bleu, gris, vin, sable, vert, jaune et beige avec rayures contrastantes. Pointures : 10 à 12 dans le groupe.
2 paires pour .88

Socquettes pour enfants
En coton résistant, dans les couleurs unies de bleu, blanc, rose ou jaune. Pointures : 6 à 8½ dans le groupe. Faites-en une bonne provision pour l'été !
6 paires pour .88

Camisoles et caleçons pour hommes
Camisoles genre athlétique, sans manches. Caleçons très courts avec élastique à la taille. Petites, moyennes et grandes ..... 2 pour .88
Commandes téléphoniques acceptées, PL. 7711

Complets pour hommes
Tropicaux et tweeds — surplus de ventes précédentes cédés à prix d'aubaine. Tailles: 34 à 44. Rég. 24.95 et 29.50. ..... 15.88
Pas de commandes postales ou téléphoniques s.v.p.

Manteaux courts
Les manteaux courts de 1951, dans les plus nouveaux modèles. Une nécessité pour les fraîches soirées d'été... à porter dès maintenant et jusqu'à la fin de l'automne.
Tailles désassorties, mais un bon choix dans le groupe.
Pas de commandes postales ou téléphoniques s.v.p.

Robes pour fillettes
Faites votre choix dans un grand assortiment de jolies cotonnades. Imprimés de fleurs aux tons rose pâle, bleu et vert. Pour 1 à 4 ans. Rég. 1.49 et 1.98. ..... .88
Pas de commandes postales ou téléphoniques s.v.p.

Shorts "boxeur" pour hommes
Tissus de première qualité, grand assortiment de couleurs et d'imprimés fantaisie. Ample siège ballon et ceinture élastique. Tailles 30 à 44 dans le groupe. ..... .88
Commandes téléphoniques acceptées, PL. 7711

Couvre-lits
Coton léger. Rayures multicolores sur fond rose. Environ 80" x 90". ..... Chacun 2.88
Commandes téléphoniques acceptées, PL. 7711

Culottes
"Imparfaites" de sériese beaucoup plus chères. Choix des plus variés y compris modèles à jambes évasées ou bouffantes. Rose pâle, bleu et blanc. Tailles : petites, moyennes, grandes. 2 pour .88

Vestons
Vestons sport pour hommes. Tweed et velours côtelé. Plusieurs tons de bleu, brun, tan et vert. Tailles 35 à 40. Rég. 19.95 et 21.95 13.88

Robes
Robes de soleil à boléro, gais imprimés de coton. Tous de ravissants modèles pour les chaudes journées d'été. Tailles 14 à 20 dans le groupe. 1.88

Tabliers pour le thé
Joli assortiment d'imprimés fleuris. Aussi teintes pastelles unies avec garniture en imprimé fleuri.
2 pour .88
Commandes téléphoniques acceptées, PL. 7711

Serviettes de table
Certaines en pure toile, les autres en toile Union. Bordures multicolores : or, rouge, bleu et vert. Environ 12" x 12". ..... 6 pour .88
Commandes téléphoniques acceptées, PL. 7711

Nappes
Epais tissus de coton et rayonen de première qualité. Bordures multicolores ; rouge, bleu, vert et or. Environ 50" x 50". ..... Chacune .88
Commandes téléphoniques acceptées, PL. 7711

Linges de vaisselle
Tous eds tissus importés de première qualité. Rayures multicolores sur fond naturel. Environ 16" x 28" ..... 4 pour .88
Commandes téléphoniques acceptées, PL. 7711

Solde ! Souliers de jeux
pour femmes et enfants. Sandales de jeux pour enfants, tartan rouge et vert avec semelle de caoutchouc. Pointures 11 à 2. Souliers de jeux pour dames en rouge, noir, bleu. Pointures 4 à 7 dans le groupe. Rég. 3.59 à 4.98. ..... 1.88

Laines à tricoter 3 et 4 brins
Pelotes d'une once dans les teintes de brun, cardinal, bleu marine, écarlate, marron, vert bouteille et beige. Echeveaux de 2 onces dans les teintes de blanc, vert jade, noir, brun, bleu marine, bleu copen, cardinal, écarlate, beige, rôtie et vert bouteille. ..... 4 oz .88
Commandes téléphoniques acceptées, PL. 7711

OGILVY'S — Magasin du Sous-Sol

MAGASIN DU SOUS-SOL OGILVY'S — MAGASIN

L'EAU QUI PENSE A VOTRE FOIE

Huit adultes sur dix ont un foie fatigué, encombré, donc déficient. Va-t-il falloir comme tant d'autres vous astreindre à un régime "triste"?

RAREMENT nécessaire, si vous prenez la régulière précaution et si agréable de votre VICHY CELESTINS quotidien.

Son action bien connue et ses propriétés diurétiques contribuent à stimuler les multiples fonctions du foie et des reins et exercent un effet des plus salutaires sur le système digestif en général. Demandez l'avis de votre médecin.

Pour être "bien", buvez Vichy! CELESTINS

EAU MINÉRALE NATURELLE PROPRIÉTÉ DE L'ÉTAT FRANÇAIS

RECOMMANDÉE PAR LE CORPS MÉDICAL DANS LE MONDE ENTIER

Méfiez-vous des imitations!!! Exigez « CÉLESTINS »

Importateurs: HERDT & CHARTON INC., Montréal

Wall Street se décide à monter

Après avoir été irrégulière en matinée, la bourse fait un léger progrès.

New-York, 11. (P.A.) — Le marché des valeurs a hésité aujourd'hui entre la hausse et la baisse pour finalement se décider à monter.

La poussée n'était pas très forte, mais certains gains ont dépassé $1 parmi les valeurs dirigeantes. Le virement a été très léger, soit un total de 1,000,000 actions.

Les aciéries et les chemins de fer ont fourni le principal stimulant à la hausse, mais les produits chimiques et les pétroles ont pris part au mouvement. H. J. Heinz a grimpé de $2 par action lorsque le conseil a annoncé un dividende de 20 pour cent sur les actions ordinaires.

Pan American World Airways, quoique pas particulièrement actif, s'est tenu à la tête de son groupe à la suite d'un dividende de 25 pour cent.

Les valeurs qui ont progressé comprennent New-York Central, Baltimore & Ohio, U.S. Steel, Bethlehem Steel, Standard Oil (N.J.), Western Union, American Smelting, Allied Chemical, Eastman Kodak, General Electric, St. Regis Paper, Chrysler, International Harvester, Pennsylvania Railroad, Gulf Oil, Kennecott Copper, Dow Chemical, Philip Morris et British American Oil.

Confusion sur le prix du wolfram

Londres, 11. (A.F.P.) — Une certaine confusion règne à Londres au sujet du prix du wolfram.

Après l'accord conclu à Washington, à la conférence internationale des matières premières, sur la répartition des ressources du Wolfram, le "Financial Times" avait annoncé qu'aucun accord n'a pu se faire sur la fixation d'un prix plafond.

Le "Times" avait affirmé le contraire. Dans les milieux commerciaux de Londres, on croyait savoir, comme ce dernier journal, que le prix officiel sera bloqué à 520 shillings l'unité commerciale. Le Financial Times continue à coter aujourd'hui un cours libre de 530 shillings.

Au ministère des approvisionnements, on déclare ne pas savoir si un accord a été conclu ou non sur la question des prix quoique le cours officiel probable, indiqué par certains fournisseurs londoniens semble correspondre à la réalité. Un porte-parole du ministère a cependant ajouté qu'en tout cas, même si un accord est intervenu à ce sujet, le prix officiel n'est pas encore appliqué.

Enfin, d'après les renseignements de bonne source, le délégué brésilien à la commission du wolfram et du molybdene de la C.I.M.P. se serait opposé à l'application d'un prix plafond pour le wolfram.

Rappelons qu'un juin 1950, mois pendant lequel les hostilités ont commencé en Corée, le cours moyen du wolfram était à Londres de 127 shillings l'unité commerciale. Le cours maximum de 580 shillings avait été atteint le 27 juin dernier, peu après "l'offre Malik".

Filiale canadienne d'une banque suisse

New-York, 11. — Swiss Bank Corp., Basle, la plus importante des banques commerciales suisses, a annoncé l'institution d'une compagnie canadienne qui sera connue sous le nom de "Swiss Corporation for Canadian Investments, Ltd." La nouvelle compagnie aura un capital-actions autorisé de $2,000,000 et commencera son exploitation le 1er août. La compagnie est autorisée à agir comme courtier en placements et agent financier général.

M. Frank H. Gunther a été élu président de la nouvelle compagnie. Le siège social sera situé dans l'édifice de la Banque Royale, rue St-Jacques.

Niveau élevé de la production d'acier

Ottawa, 11. — (D.N.C.) — La production de lingots d'acier demeure à un haut niveau en mai, se chiffrant par 302,900 tonnes en comparaison de 301,800 au cours du mois précédent et de 283,800 au cours du mois correspondant l'an dernier, ce qui porte le total cumulatif des cinq premiers mois de l'année à 1,479,600 tonnes en comparaison de 1,380,200 au cours de la période correspondante de 1950. La moyenne quotidienne de la production s'établit à 9,772 tonnes en comparaison de 10,059 un mois auparavant et de 9,155 l'an dernier.

Le cours du change

Le dollar canadien est demeuré inchangé à 5 9/16 pour cent d'escompte à New-York, de même que la livre sterling à $2.80⅛.

Le cours officiel du dollar américain, tel qu'annoncé par la Banque du Canada, est de $1.05 15/16 contre $1.05 13/16 hier; la livre sterling cote $2.96⅝ contre $2.96 3/16.

France, franc	.003029
Belgique, franc	.0211
Suisse, franc	.2437
Hollande, florin	.2785

Les à côté de Wall-Street

(Service de l'United Press, spécial à la "Presse" par Elmer C. Walzer.)

New-York, 11. — (U.P.) — Voici une note consolante pour ceux qui s'inquiètent de ne pouvoir deviner les tendances prochaines du marché. Elle vient de la lettre publiée par la maison Arthur Wiesenberger & Company. On y dit, entre autres, que pour avoir une idée assez précise du marché actuel, il faut tenir compte que le sentiment populaire est fréquemment environ six mois en retard quand il s'agit d'estimer à leur juste valeur des nouvelles ou des développements importants au point de vue du marché.

La lettre souligne qu'au début de cette année, c'était le temps de considérer avec certaines appréhensions la baisse des cours des obligations, le niveau élevé des stocks, la baisse des prix des denrées et les démarches en faveur de la paix. Maintenant, tout cela est arrivé. A présent, on devrait s'occuper plutôt de la possibilité d'un meilleur marché des obligations, d'un revirement prochain de la tendance du marché des denrées et d'un renouveau dans le commerce de détail, et réaliser que la paix, même si elle bouscule certains marchés, est essentiellement favorable.

Voilà l'opinion d'une maison qui est reconnue pour l'excellence de ses conseils en matière de placements. Elle est considérée comme une autorité en matière de fonds de placements; or la demande provenant de ces fonds a été un gros facteur récemment dans le soutien du marché

Le London Exchange a meilleure allure

Londres, 11. — (Reuter) — Les acheteurs sont revenus à la bourse des valeurs et leurs efforts modérés ont fait monter les prix de plusieurs sections.

Un léger appui de la part des banques et des compagnies d'assurance a aidé à affermir le marché des fonds d'Etat, cependant que les industrielles de première qualité, y compris Courtauld et Dunlop, prenaient de l'avance.

L'attrait des valeurs étrangères a été la nouvelle vigueur des obligations japonaises. Des hausses de deux points ont été ajoutées aux gains d'hier de trois points dans l'attente de la publication prochaine des détails du traité de paix japonais. Les emprunts européens sont plus forts, du moins ceux qui ont varié.

Une interprétation plus favorable des nouvelles iraniennes a aidé les actions de pétrole et les gains ont été bien conservés, malgré les conditions languissantes du marché. Anglo-Iranian est ferme à 5¼.

Des commandes locales de valeurs du cuivre dans un marché dénudé ont occasionné des plus-values appréciables. Les aurifères sont plus fermes à la suite d'achats sélectifs de Johannesburg.

Produits agricoles

Le marché des oeufs est stable; les arrivages restent faibles, tandis que la demande est un peu moins animée, d'après le ministère fédéral de l'agriculture.

Arrivages

	Caisse d'oeufs	Boîtes beurre	Boîtes from.
Mardi	195		1,597
Ann. dern.	913	1,789	759

Marché libre du beurre

Pain de 1 livre 64½-66

Prix des oeufs

A-extra gros	79	93
A-gros	78	85-89
A-moyens	76	83-86
A-poulettes	72	80-83
Catégorie B	68	80-83
Catégorie C	57	.....

a—Prix payés par les marchands de gros aux expéditeurs pour les oeufs classifiés.

Titres au comptoir

Algoma Central Railway	9	10
Banque d'Epargne	44	46
Banque Provinciale	16	17
Beauharnois, L. H. & P.	26	28
Beauharnois Power	10	13
Canadian Arena	70	—
Cons. Theatre "B"	2½	3¼
Cocksville "A"	17	19
Cocksville "B"	11	13
Cuban Can. Sugar	8	—
Dupuis Frères	—	23
Hart Battery	11	14
Husky Oil	7½	8
Int. Brick	7	—
Int. Holdings	9½	—
Int. Hydro El. "A"	16	18
Id. priv.	95	100
Laprairie Co.	10	—
Id. priv.	100	—
Prudential Trust	13½	—
Quebec Appts é.	39	—
St. Lawrence Brick	50	—
Transp. Bldg	13¼	14½
United Steel "A"	24½	—

Central Patricia

Central Patricia Gold Mines Ltd. rapporte une production de $253,267 pour le trimestre terminé le 30 juin, comparativement à $177,855 au trimestre précédent et $247,145 pour la période correspondante de l'an dernier. Il y a eu 21,768 tonnes de minerai usiné, avec une récupération moyenne de $11.63 par tonne, au regard de 21,592 tonnes ou $8.24 au trimestre précédent. Durant les six premiers mois de l'exercice, il y eut 43,360 tonnes traitées et on a récupéré une valeur de $431,122, soit $9.94 à la tonne, comparativement à 52,436 tonnes et une récupération de $547,799, ou $10.45 par tonne, pour le premier semestre de 1950.

ADMINISTRATEURS • EXÉCUTEURS TESTAMENTAIRES • FIDUCIAIRES

~~TOUTE LACUNE~~ *disparait*

Deux moyens restent indispensables pour conserver à votre famille ce que vous lui destinez: le Testament et la Fiducie. Vous ne voulez pas que la loi partage vos biens sans se soucier des besoins particuliers des vôtres? Faites votre testament! Vous ne voulez pas que votre succession tombe entre les mains de gens incompétents, inexpérimentés, invalides? Ayez recours à la Fiducie: elle corrige toutes ces lacunes — au profit des petites comme des moyennes fortunes. Elle en gère déjà pour quelque $30,000,000.00.

SOCIÉTÉ NATIONALE DE FIDUCIE

41 ouest, rue Saint-Jacques • Montréal 1 • HA. 3291

Prédominance de gains à Montréal

Redressement modéré et regain d'activité; United Asbestos en évidence.

Les cours locaux renversent leur tendance des deux derniers jours et effectuent une reprise quelque peu irrégulière. L'allure des échanges devient un peu plus rapide, alors qu'elle était très lente depuis le début de la semaine.

Dès l'ouverture, on note une prédominance de gains qui persiste jusqu'à la fin de la séance. La plupart des changements sont fractionnaires cependant.

La hausse est dirigée par les aciéries et un certain nombre d'industrielles et les services publics, les gros pétroles et les banques entrent dans le mouvement. Les principaux métaux usuels se relèvent d'une faiblesse initiale pour clôturer un peu plus fermes. Les breuvages sont légèrement en baisse, tandis que les papeteries sont étroitement mixtes et que les transports demeurent stables.

Parmi les titres les plus favorisés, on remarque Maple Leaf Milling avec un gain de 1⅛ et Howard Smith et Banque de Montréal et Argus en hausse d'un point.

Les mines et les pétroles de l'Ouest varient de façon inégale et dans un étroit rayon, à l'exception de United Asbestos, qui bondit de 26 cents à $1.85, puis se replie à $1.71 pour un gain net de 12 cents, sur un virement de 177,200 actions.

Le virement a compté 52,600 valeurs industrielles et 453,000 titres miniers, comparativement à 31,813 et 345,290 actions respectivement hier.

Toronto Stock Exchange

Ventes	Stocks	Haut	Bas	Clôt.
150	Abitibi	19¼	—	—
225	id. p.	25⅛	—	—
50	Acad. Atl.	6⅞	—	—
260	Acadia A	19	18¾	19
2000	Acme	14	—	—
3500	Ajax	.90	.88	.90
465	Algoma	33¾	33	33¾
115	Aluminium	94¾	94½	94¾
1300	Anaconda Lead	2.30	—	—
33500	Anchor	.40	.37	.40
600	Anglo Cdn	5.90	5.80	—
3617	Ankeno	.56	.55	.56
1370	Argus	14¼	13	14
55	Argus P	8¾	—	—
4200	Ascot	2.09	2.04	2.08
230	Ashdown B	17	—	—
200	Atlas Steel	17½	—	—
3000	Aumaque	.18½	.18¼	—
125	Bk of Mont.	28¾	—	—
481	Bank of N.S.	38⅛	38	38⅛
3760	Id. droits	1.85	1.70	—
10400	Base Metals	.60	.52	.58½
75	Bathurst A	50	—	—
50	Beatty	10	—	—
1070	Bell	39½	39⅜	39½
3000	Bevcourt	.40	—	—
30000	Bonetal	.60	—	—
1000	Bordulac	.19	.18	—
245	Brazilian	23¾	23½	23¾
955	B.A. Oil	34⅞	34¾	34¾
100	B.C. Forest	8⅛	—	—
1800	Broulan	1.23	—	—
6500	Calder	.07½	.07	—
2500	Callinan	.21	.20	—
1550	Calvan	5.50	5.45	—
100	Can Bread	3.00	—	—
115	C. Iron Fdry	20	—	—
60	Can SS P	44¼	—	—
60	Can Wire B	68	—	—
85	Bk of Com.	24½	—	—
332	Cdn Brewer	21	—	—
850	Canners	31	30½	—
55	Cdn Loc.	28¼	28	28¼
75	Cdn Oil 5 pc P	100	99¾	—
328	Cpr	26¾	26½	26¾
400	Cent Leduc Oil	1.90	1.88	—
3367	Cent. Pat.	.50	—	—
2000	Centramaque	.09	.08	.09
150	Chateo	9	8½	9
1000	Chem res	.94	—	—
29300	Citra Lartic	.24¼	.22	.23½
9700	Cobalt	.95	.93	.95
507	Cockshutt	29½	29¼	29½
2000	Con Beattie	.45½	.45	—
13400	C Cordasun	1.08	.95	1.06
283	Con Smelt	145¾	143¾	145¾
100	Corby A	11¼	—	—
420	Cosmos	24	—	—
2000	Decalta	.22	—	—
5500	Discovery	.31	.29	.31
410	Dist Seag	27	—	—
5	Dom Bank	29	—	—
148	Dom Fndry	53¼	52¾	52¾
20	id. P	98	97⅞	97⅞
550	Dom Steel B	34¾	34½	34¾
471	Dom. Tar	38½	38	38
100	id. P.	21	—	—
5900	Donalda	.52	.48	.51
1815	E. Sullivan	7.35	7.25	7.35
3000	East Rim	.56	.55	.55
120	East Stl	7	—	—
1950	Elder	.49	—	—
2300	Eldona	.17½	.17	.17
4500	El Pen Rey	.14	.12½	.14
100	Emp Brass p	21¾	—	—
600	Estella	1.37	1.36	1.37
260	Falconbridge	9.75	—	—
125	Fam Play	16⅜	16¼	—
300	Fed Grain	13	12¾	13
1553	Fed Pete	8.15	8.00	—
1200	Fleet	1.90	1.85	—
130	Ford A	51¾	—	—
50	Foundation	10⅞	—	—
13	Fraser	54½	51½	54½
	Frobisher	3.25	3.20	—
150	Gatineau Pow	18	—	—
100	Gen Bakeries	3.20	—	—
175	Gen Prid A	40	39	40
100	G S Wares	20¼	—	—
20	Id. p	102¾	—	—
2125	Giant	7.55	7.40	7.55
1900	Gold Manitou	6.55	6.40	6.50
378	G.L. Paper	16⅝	16½	—
20	id. P	48¾	—	—
150	G.W. Coal	7¼	—	—
100	Greening	5½	—	—
615	Girdoil	7.60	7.50	—
500	Gulf Lead	.12	—	—
100	Hahn	13½	—	—
1500	Halcrow	.11	.10½	—
620	Ham Bridge	15¼	14¾	15¼
3000	Hugh Pam	.24	—	—
1017	Imp Oil	34⅞	34¾	—
300	Imp Tob	10⅛	10⅝	—
60	Int Bronze p	21½	—	—
1085	Int Nick	37¼	37⅛	—
40	Int Pete	18	—	—
2200	Jacknife	.09	—	—
10600	Joliet	.56	.50	.52
4000	Jupiter	1.06	1.01	1.05
2500	Kayrand	.15	.14½	.15
3500	Kenville	.22	—	—
870	Kerr Add	17⅞	17¾	17⅞
2100	Kroy Oils	1.00	.98	—
350	Labrador	7.00	7.30	—
36300	Ladulama	.39	.30	.37
1500	L Wasa	.32	.31	.32
75	Laura Sec	13	—	—
3000	Lavalie	13	12	13
650	Leitch	1.00	—	—
505	Lomega	.05⅝	—	—
3000	Louvicourt	.17	.15½	.17
3050	Lynx	.15½	—	—
500	Macassa	1.80	1.75	1.80
6150	Macdonald	.91½	.87	.91½
10500	Mackeno	.94	.87	.92
1800	Mcleod	2.55	2.50	—
420	Macmillan A	25¼	25⅛	25¼
535	id. B	25¾	25⅛	25¼
500	Mal GF	1.95	1.93	—
3408	Ml Milling	17	15½	16⅞
14608	Massey	13¼	12½	13
2500	Matarrow	.34	.32	—
460	McColl	29¾	29½	29¾
35	McIntyre	59	58	—
2000	Merrill	.73¾	.73	.73¾
100	Milton	1.70	—	—
390	Monarch Knitt	16½	—	—
130	Mtl Loco	17½	17¼	17½
216	Moore	24½	24	24½
4000	Mylamaque	.08	—	—
100	Nat Groc.	14	—	—
35	id. P	27	—	—
1600	Nat Pete	2.12	2.10	—
4500	Negus	.75	.71	—
3933	New Brit Dom.	1.62	1.58	1.60
500	New Calumet	3.00	2.95	2.95
1000	New Dicken.	1.23	1.20	1.23
2100	N. Hugh Mal.	.06½	—	—
1000	New Lund.	1.26	1.25	1.25
29300	New Norzone	.13	.12	.13
7700	New Morrison	.47	.46	.47
1500	New Pacalta	.08	.07¾	.07¾
11700	Nisto Mines	.22	.21	.21
180	Noranda	71¾	71⅝	71¾
1390	Normetal	4.85	4.75	4.75
725	North Star	.15	.14	.14
2265	Nubar	.15½	—	—
225	Oakwood	9⅝	9¾	9⅝
11700	Obaska	.28	.27	.27½
1000	O'Brien	1.20	—	—
1350	Okalta	2.44	2.34	2.34
1700	Osisko	.86	.85	.85
49400	Pan Western	.86	.80	.84
1150	Paymaster	.65	.63	.65
2700	Pick. Crow	1.70	1.64	1.64
10000	Premier	.36	.33	.36
125	Powell River	79½	79	79
1000	Preston	1.50	1.49	1.50
2500	Purdy	.05¼	—	—
840	Purity Flour	8	7½	8
2300	Que. Lab.	.19½	.19	—
950	Que. Manitou	3.20	3.15	3.20
3644	Queenston	.61	.58	—
125	Quemont	21	—	—
100	Quinte A.	10	—	—
1000	Ranwick	.09½	.09	—
2200	Red Polar	.12¼	.11	—
49400	Red Pic	.30	.28½	.29½
1200	Richfield Pete	.26	—	—
5000	Roxana	.16	.15¾	—
200	Royalite	14½	—	—
8500	Ryan Lake	.13½	.13	—
275	St. Law. Corp.	43	42¾	—
158	S. L. P. 1st p.	104.75	104.60	—
200	San Antonio	2.50	2.45	2.50
65	Sarnia B.	11	10	11
7900	Scurry	.93	.90	.92
700	Selburn	2.05	2.03	—
75	Shawinigan	34½	—	—
8133	Shawkey	.18	.16	.18
9375	Sherritt	2.70	2.63	2.69
750	Sigma	6.75	6.70	—
1900	Silver Miller	1.40	1.38	—
120	Silv Dal	9¾	—	—
40	Silvi West D	95	—	—
10	Simpsons	34¼	—	—
30	id. B	33¾	—	—
5	id. P	96¼	—	—
2700	Siscoe	.82	.80	—
2000	Sharratt	.68	—	—
164	Steel of Can.	32	—	—
2950	Steep Rock	6.85	6.75	—
9000	Stirgeon	.15	—	—
1500	Sullivan	2.99	2.97	2.99
200	Sup Test Ord H	84¾	84	84½
700	Sylvanite	1.21	1.20	—
525	Teck Hughes	2.10	—	—
100	Tip Top	22	—	—
3500	Torbrit	1.78	1.75	1.78
4500	Tower Pete	.29	.28	—
445	Union Gas	21	20¼	20¾
186765	U. Asbestos	1.85	1.58	1.71
2000	United Oil	.72	.70	.71
290	Un. Steel	9½	9¼	9½
510	Ventures	10½	10⅜	10½
1000	Villbona	.06	.05½	—
1500	Violamac	.77	.75	—
200	Waite	10⅞	10⅛	10⅛
95	Walker	53	52¾	52¾
1525	W. Homestead	.24½	.24	.24½
139	Weston	24	—	—
165	Wpg El.	38½	36¼	—
1200	Wright Har.	1.42	1.39	1.42
26348	Yknife Bear	1.36	1.28	1.35
100	York Knot A	5¼	—	—
18750	Yukeno	.75	.69	.74
	CURB			
75	Anglo Nfld	11	10⅞	10⅞
1125	Brown Co.	13¾	13½	13½
25	id. 2nd P.	52½	—	—
36	CIL	33½	—	—
75	Con. Paper	37	—	—
25	Int. Paper	51¼	—	—
125	Int. Util	26	—	—
25	M & O Paper	28¼	—	—
50	Third C G In.	455	—	—

Total des ventes: 934,000 actions.

ETATS FINANCIERS

Commercial Alcohols

Pour l'exercice financier terminé le 31 mars 1951, Commercial Alcohols Limited rapporte un bénéfice net, avant déduction de la dépréciation et de l'intérêt sur les fonds consolidés, de $671,271, en regard d'une perte de $164,649, pour l'exercice financier précédent.

Cependant, les administrateurs ont décidé, pour le meilleur intérêt de la compagnie, de prendre le maximum de réserve de dépréciation permis aux fins de l'impôt sur le revenu, donc double dépréciation; cela s'est élevé à un total de $856,695 (en regard de $352,000 selon les taux de réserve des années précédentes); le déficit pour l'année est donc de $338,453. Pour l'exercice financier précédent, il n'y a pas eu de dépréciation et le déficit s'était élevé à $300,630.

L'amélioration du revenu s'est manifestée surtout au second trimestre, avec la production à pleine capacité de l'usine Gatineau Alcohol, a déclaré le président, M. C. G. Kertland.

Pendant l'exercice financier, les exigibilités ont été diminuées de $51,773 et les fonds consolidés, de $41,500; le capital d'exploitation a été augmenté de $405,426. Le capital d'exploitation, au 31 mars, était de $55,049 en regard d'un surplus de $350,376 des exigibilités sur les disponibilités à la fin de l'exercice financier précédent.

La Banque de N.-E. va inaugurer un édifice à Toronto en septembre

Toronto, 11. (P.C.) — Les premiers ministres des 10 provinces du Canada et le ministre fédéral du commerce, l'hon. C. D. Howe, adresseront la parole à l'ouverture officielle, le 25 septembre, du nouvel édifice de 25 étages de la banque de Nova Scotia à Toronto.

Les premiers ministres provinciaux seront entendus, soit en personne ou sur disques.

En annonçant la date d'ouverture définitive et commentant les progrès du Canada représentés dans le nouvel édifice, le président, M. H. L. Enman, a dit:

"Le Canada n'a plus rien à envier aux autres pays. Il a atteint sa maturité dans le monde industriel et financier et, comme troisième pays commercial du monde il peut envisager l'avenir avec la confiance que sa vigueur le portera à de nouveaux sommets."

La banque et plusieurs locataires occupent déjà la bâtisse, qui abrite les bureaux d'administration et la succursale Toronto. Le siège social de la banque est encore à Halifax, où l'institution fut fondée il y a plus de 100 ans.

Dividendes

Banque Royale du Canada, 25 cents par action, payable le 1er septembre aux actionnaires inscrits le 31 juillet.

Hamilton Cottons, 35 cents par action ordinaire, payable le 1er septembre aux actionnaires inscrits le 10 août; $1.25 par action privilégiée, payable le 15 novembre aux actionnaires inscrits le 1er novembre.

Laura Secord Candy Shops, 20 cents par action, payable le 1er septembre aux actionnaires inscrits le 1er août.

Balanced Mutual Fund of Canada, 15 cents par action, payable le 15 août aux actionnaires inscrits le 31 juillet.

Cosmos Imperial Mills Ltd., 30 cents par action ordinaire, payable le 15 août aux actionnaires inscrits le 31 juillet.

Chatco Steel Products Ltd., 25 cents par action privilégiée, payable le 1er septembre aux actionnaires inscrits le 15 août; 25 cents par action ordinaire, payable le 1er octobre aux actionnaires inscrits le 15 septembre.

Fonds mutuels

(Cours fournis par Kippen & Co. Inc.)

	Offre	Dem.
xAffiliated Funds	4.77	5.16
xAm. Business Shares	4.02	4.35
Balanced Fund	16.15	17.75
xBoston Fund Inc.	23.02	24.89
xBullock Fund Ltd.	22.87	25.06
Can. Inv. Fund	6.06	6.65
Commonw. Int. Corp. Xd	5.05	5.55
Corporate Investors	5.53	5.98
xDividend Shares	1.80	1.97
xEaton & How. Bal. Fund	29.92	31.99
xFund. Investors Inc.	18.55	20.33
xGroup Secs. Auto Shares	7.35	8.06
xGroup Secs. Rail Shares	6.14	6.74
xGroup Secs. Steel Shares	7.03	7.71
xIncorporated Investors	30.37	32.83
Investors Mutual of Canada	6.17	6.17
xKeystone Custodian B-4	11.25	12.26
Leverage Fund	3.71	4.08
xMass. Investors Trust	35.22	38.08
xMass. Inv. 2nd. Fund Inc.	17.34	18.75
Ressources du Canada	5.67	6.25
Timed Investment Fund	4.40	4.83
xWellington Fund	19.44	21.21
CIES DE PLACEMENT		
xIndependent Trust Shares	2.35	2.65
xNorth Am. Trust (1955) Xd	4.70	—
xNorth Am. Trust (1956) Xd	2.37	—
United Bond & Share	16	—

xEn monnaie américaine.

La cote des Grains

WINNIPEG

	Ouv.	Haut	Bas	Clôt.
AVOINE:				
Juil.	81⅞	83	80¾	82½
Oct.	82⅛-¼	83⅛	81⅝	83⅛
Déc.	81⅛	82⅞	80¾	82⅞
Mai	—	—	—	83¼
ORGE:				
Juil.	1.18½	1.19¼	1.17⅛	1.19¼
Oct.	1.17½-¾	1.19¼	1.17¼	1.19
Déc.	1.15⅞	1.17	1.15⅝	1.16¾-⅞
Mai	1.17¾-1.18	1.19⅛	1.17⅝	1.19
SEIGLE:				
Juil.	2.05	2.05½	2.04	2.04
Oct.	1.73	1.73¼	1.71	1.73¼
Déc.	1.69½	1.71⅛	1.69	1.71⅛
Mai	—	—	—	1.74½
LIN:				
Juil.	4.23	4.24	4.23	4.24
Oct.	3.99	4.00	3.99	4.00
Déc.	—	—	—	3.82

GRAINS AU COMPTANT

AVOINE: 2 cw 82⅞; Ex 3 cw 80⅞; 3 cw 79⅞; Ex 1 fourragère 79⅞; 1 fourragère 78⅞; 2 fourragère 74⅞; 3 fourragère 71⅞; fourragère mixte 62.

ORGE: 1 cw 6 rangs 1.20¾; 2 cw 6 rangs 1.20¾; 1 cw 2 rangs 1.19¾; 2 cw 2 rangs 1.19¾; 3 cw 6 rangs 1.19¼; 1 fourragère 1.15½; 2 fourragère, 1.10¾; 3 fourragère 1.03¼; 2 cw jaune 1.19¼; 3 cw jaune 1.17¼; 4 cw 6 rangs 1.16¾; 3 cw 2 rangs 1.15½.

SEIGLE: 1 cw 2.04; 2 cw 2.04; 3 cw 2.00; Rej 2 cw 1.84; 4 cw 1.88; Ergoty 1.82; sur rails 2.04.

LIN: 1 cw 4.24; 2 cw 4.19; 3 cw 3.61; 4 cw non coté; sur rails 4.24.

CHICAGO

	Ouv.	Haut	Bas	Clôt.
BLE:—				
Juil.	2.33¼-½	2.37½	2.33¼	2.37⅛-¼
Sept.	2.36⅛-¾	2.39⅝	2.35⅞	2.39⅜-½
Déc.	2.40⅜	2.43⅜	2.39⅞	2.43⅜-¾
Mars	2.42⅞	2.46⅛	2.42⅛	2.46-45⅞
Mai	2.43	2.45⅞	2.42⅞	2.45¾
MAIS:—				
Juil.	1.73¾-⅞	1.78	1.73¾	1.78-77⅞
Sept.	1.71-70¾	1.74⅞	1.70¾	1.74⅞-¾
Déc.	1.61½-¾	1.64½	1.61½	1.64¾-½
Mars	1.65⅝-¾	1.67⅞	1.65⅝	1.67¾
Mai	1.67	1.69¼	1.67	1.69
AVOINE:—				
Juil.	75¾	79½	75½	78½
Sept.	77½	79	76⅞	78⅜-¾
Déc.	80¾-81	81¾	80¼	81⅝
Mars	83½	84	83	84
Mai	83¾	84	83	84
SEIGLE (ancien)				
Juil.	1.92½	1.92¾	1.92½	1.92¾
Sept.	1.69¾	1.70¾	1.69¾	1.70¼
Déc.	1.69¾	1.70	1.69½	1.70
SEIGLE (nouv.)				
Juil.	1.93	1.93	1.91	1.91¼
Sept.	1.71½	1.71½	1.67½	1.70
Déc	1.72	1.72	1.67¾	1.70¾-71
Mai	—	—	—	1.73¼
FEVE SOYA:				
Juil.	3.08½	3.14½	3.07¾	3.12¼-10
Sept.	2.75¾	2.78¾	2.75	2.77¾-12
Nov.	2.64¼-¾	2.65½	2.3¼	2.63¾-64
Mars	2.69½	2.70½	2.68	2.68¾-69
Mai	2.71½	2.72½	2.71	2.71

Une entreprise pétrochimique B.A.-Shawinigan

Les deux compagnies construiront conjointement une usine à Montréal-Est.

M. V. G. Bartram, de Montréal, président de Shawinigan Chemicals Ltd., a été élu président de B. A. Shawinigan Ltd., entreprise pétrochimique nouvellement organisée en propriété conjointe par British American Oil Co. Ltd. et Shawinigan Chemicals Ltd.

Le vice-président de la nouvelle compagnie est M. S. Beringer, de Toronto, vice-président en charge de la fabrication à la British American Oil. Les autres administrateurs de la nouvelle société sont MM. R. S. Jane et P. W. Wright, de Montréal, respectivement vice-président et secrétaire-trésorier de Shawinigan Chemicals, et MM. H. T. O'Neill et R. E. Irwin, de Toronto, respectivement vice-président en charge des finances et chimiste en chef à la British American Oil.

Le siège social de B. A.-Shawinigan Limited a son siège social à l'immeuble Shawinigan, à Montréal. G. S. Herring est secrétaire-trésorier.

Le premier ministre de la province, l'hon. Maurice Duplessis, a annoncé récemment que la compagnie affectera bientôt trois ou quatre millions de dollars à la construction

M. V. G. BARTRAM

d'une usine pour la production du phénol et de l'acétone à proximité de la raffinerie actuelle de British American Oil à Montréal-Est. La production d'acétone à l'aide des gaz provenant de la raffinerie permettra d'employer chaque mois dans d'autres procédés plusieurs centaines de tonnes de carbure qui sont actuellement utilisées pour produire de l'acétone à l'usine de la compagnie Shawinigan Chemicals, à Shawinigan Falls.

On s'attend à ce que la production de la nouvelle usine suffise aux besoins du Canada en phénol et en acétone.

Pour les procédés qu'elle emploie, la compagnie a obtenu l'autorisation d'utiliser les brevets de Hercules Powder Company, Wilmington, Del. et de Distillers Corporation, Edimbourg, Ecosse. En partant du cumène, produit de la raffinerie voisine, la nouvelle usine produira de l'hydroperoxide et cumène, et, par la désintégration de ce dernier produit, obtiendra le phénol et l'acétone.

Le phénol est employé dans la fabrication d'adhésifs pour le bois contreplaqué, de résines se solidifiant à la chaleur, de divers produits agricoles, d'insecticides, de produits pétroliers et de produits chimiques variés. L'acétone, qui sert de dissolvant pour plusieurs vernis, sert aussi entre autres choses à la fabrication de la rayonne à base d'acétate de cellulose.

Canadian Kellogg Company Ltd. de Toronto, a obtenu le contrat pour la préparation des plans et la construction de la nouvelle usine qui sera probablement en état de produire vers la fin de l'an prochain.

N.-Y. Curb Exchange

Ventes	Stocks	Haut	Bas	2 hrs
200	Am Maracaibo	5¾	5¾	5¾
5300	Am Super	½	½	½
500	Brazilian	21⅝	21⅝	21⅝
300	Brit Celanese	4½	4½	4½
50	Can Marconi	3⅛	3⅛	3⅛
400	Col Air	6¾	6¾	6¾
500	Cosden Pete	16⅛	16⅛	16⅛
800	Creole Pete	72	71¾	72
500	Dosco "B"	32	32	32
16100	El B & Share	22¼	21¾	22¼
600	Brown Co Vtc	12⅝	12⅝	12⅝
200	Ford of Can A	47¼	47	47
400	Ford Ltd	6⅝	6⅝	6⅝
1500	Giant Yellowk.	7	6⅞	7
600	Glen Alden	11⅛	10¾	10¾
100	Humble Oil	115½	115½	115½
2300	Kaiser Frazer	5	5	5
900	Mid. S. Pete	14	13¾	13¾
300	N. Rub. Mach	13⅝	13¼	13⅝
200	New Jersey Zinc	65½	65½	65½
1000	Pancoastal Vtc	5¼	5¼	5¼
1800	Pantepec Oil	6	5⅞	5⅞
200	Pennroad	14½	14½	14½
1000	Royalite Oil	13½	13⅜	13⅜
600	Technicolor	20	19⅞	20
300	Wright Harg.	1-5/16	1-5/16	1-5/16

Obligations Internationales

(Cours fournis par G. E. Leslie & Co.)

	Offre	Dem.
Australie 3¼%, 1966	89⅝	89⅞
Brésil 3¾%, Série 1-5	77	—
Brésil 3¾%, Série 6-30	76	—
Bolivie 7%	16¾	17¼
Chili, 2½%, 1993	36½	36⅞
Colombie 3%, 1970	47½	48
Danemark, 4½%, 1962	79	80
Médellin 3%, 1978	38½	39⅝
Italie 2-3%, 1977	36	37
Milan 6½%, 1952	—	60
Norvège 4¼%, 1965	98¾	100
Pérou 2%, 1967	29¾	30
Rome 6½%, 1952	—	60

Cours moyens locaux

	8 ban.	10 util.	20 ind.	30 comb.	10 pap.	15 aurif
Clôt.	29.94	85.1	219.6	174.7	789.36	59.76
Jour p.	29.66	84.7	219.2	174.4	785.59	59.73
Sem. p.	29.99	84.9	215.5	171.9	778.83	59.68
Mois p.	29.77	85.6	218.5	174.2	792.77	60.32
Ann. p.	30.54	77.6	141.6	120.3	434.73	53.34
Max 51	33.30	90.6	231.8	184.3	876.46	74.33
Min. 51	29.06	84.2	192.5	156.3	647.11	55.77
Max 50	32.89	86.4	192.1	156.4	655.09	68.87
Min 50	29.22	74.5	138.0	117.2	355.89	50.97

Pétroles de l'Ouest

(Cours fournis par James Richardson & Sons).

	Offre	Dem.
Admiral	16¾	18½
Alb. Pac.	37	40
Amer Leduc	20	25
Anaconda	12½	14
Ang. Can.	570	600
Atlantic	270	275
Calmont	93	102
Calnorth	16	17
Cent. Leduc	185	200
Command	65	—
Com'weal	220	—
Continental Oil	55	59
Dalhousie	36	38
Davies	21	24
Decalta	21	—
Delrio	98	103
East-Crest	10½	12
Federated Pete	800	810
Flank Pete	32	36
Fortune Oil	100	110
Hanna	11	12
Hargal	10½	12
Highwood	11	13
Jupiter Oils	100	105
Kroy Oils	98	100
Leduc Calmar	73½	76
Leduc Cons.	32	34
Long Island Pete	13	15
McD. Seg.	25½	27
Mercury	14	15
Mill City	13	15
Model	41	45
Nat. Pete	20	—
New Bri. Dom.	155	—
North Cont'l	07	08
Okalta	235	240
Pacific Pete	—	815
Princess 1950	135	—
Red Leaseholds	28	30
Richfield	25¼	27
Roxana	14	17
Roy. Can.	10½	11½
Royalite	1400	—
Share Oil	10	11
South Brazeau	06¾	07
Spooner	28	30
Sunset	33	35
Superior	91	95
Trans. Emp	325	3.35
Turner	20	30
United	70	73
Vulcan	36	39

Forte production de beurre en juin

Québec, 11. (P.C.) — La production de beurre de la province de Québec s'est élevée à 15,845,000 livres au mois de juin, comparativement à 14,668,000 livres en juin l'an dernier, rapporte le Bureau provincial des statistiques. Ce chiffre représente la plus forte production mensuelle depuis deux ans.

La production de fromage cheddar, au contraire, a diminué de 4,245,000 à 2,579,000 livres par rapport à l'an dernier.

Au 1er juillet, les stocks de beurre s'établissaient à 7,244,000 livres, au lieu de 10,585,000 livres à pareille date l'an dernier. Les stocks de fromage se totalisaient à 6,525,000 livres, comparativement à 18,987,000 livres il y a un an.

Etat des cultures dans les Prairies

Sauf où le besoin de pluie se fait sentir, les perspectives sont excellentes.

Ottawa. — Sauf quelques exceptions, les perspectives sont très brillantes dans les provinces des Prairies. Il faut à tout prix de la pluie maintenant dans le sud du Manitoba et il en faut aussi pour refaire les réserves d'humidité de surface dans le centre et l'ouest de la Saskatchewan ainsi que dans l'est central et le nord-est de l'Alberta. Le temps frais et humide a réduit au minimum les ravages des sauterelles dans la plupart des régions. Il faut de la chaleur dans presque la totalité de la Saskatchewan et de l'Alberta pour accélérer la croissance, qui est fort en retard sur la normale.

Au Manitoba

La situation demeure généralement favorable au Manitoba, bien qu'il faille de la pluie à tout prix à la plupart des endroits du sud de la province, surtout dans l'est et au sud-est de Brandon. Les céréales ont épié dans la plupart des champs tôt semés. On prévoit maintenant que le rendement des champs tard ensemencés dans les régions sèches sera réduit. L'éclaircissement des betteraves sucrières est terminé et la fenaison est commencée. Sauf les dégâts causés par la sécheresse, les cultures n'ont subi qu'un minimum de dommages.

En Saskatchewan

Bien que les céréales en Saskatchewan soient un peu en retard sur la normale, la chaleur de la semaine dernière a grandement aidé la croissance et la situation est maintenant comparable à celle de l'an dernier. Il faut de la chaleur et de la pluie, cependant, pour maintenir les perspectives favorables actuelles. L'avoine et l'orge mesurant environ 11 pouces de haut et le blé, une moyenne de 14 pouces environ; 55 p. 100 est entré dans la première phase d'épiage et 5 p. 100 a déjà épié. Les réserves d'humidité souterraine sont généralement satisfaisantes, mais il faut de la pluie dans le centre, l'ouest central et le nord-ouest pour refaire les réserves de surface. Les ravages du ver gris et du ver fil de fer, qui étaient passablement plus étendus et plus forts que l'an dernier, diminuent maintenant; la sauterelle n'a pas fait grands dégâts.

En Alberta

Les cultures sont encore retardataires en Alberta, mais la situation reste favorable dans la plupart des régions. Les pluies de la semaine dernière ont amélioré les perspectives dans la région de rivière La Paix, tandis que des averses locales ont en partie atténué la sécheresse qui a sévi dans des parties de l'est central et du nord-ouest durant presque toute la saison. Il y faut, cependant, encore de la pluie. Le temps frais et humide et la lutte qu'on leur a faite ont tenu les sauterelles inactives.

La fenaison n'est pas encore bien avancée. La situation des jachères est généralement bonne, bien que les travaux soient en detard. Le blé mesure de 6 à 20 pouces de haut et plusieurs champs sont entrés dans la première phase d'épiage. Ce qu'il faut encore dans la plupart des parties de la province, c'est surtout de la chaleur.

Kirkland Lake Gold

Pendant le trimestre terminé le 30 juin 1951, Kirkland Lake Gold Mining Company Limited a traité 30,197 tonnes de minerai, dont la teneur moyenne était de $12.59 par tonne, pour une production évaluée à $380,084. Pendant le deuxième trimestre de 1950, la production a été de $391,300, de 30,306 tonnes dont la teneur moyenne a été de $12.91.

New York Stock Exchange

Cours fournis par A. M. Kidder & Co., membres du N.Y. Stock Exchange.

	Ouv.	Haut	Bas	Clôt.
Abbott Lab.	53¾	54½	53½	54½
Admiral Corp.	21⅝	21⅝	21¼	21⅝
Air Reduction	27	28	27	28
Allis-Chalmers	41	41	40½	40½
Am. Car & Found.	30	30	29¾	30
Am. Can.	109½	109½	109½	109½
Am. Foreign Pow	2	2	2	2
Am. Locomotive	17¾	17¾	17⅝	17⅝
Am. Power & Lt.	19⅝	19⅝	19⅝	19⅝
Am. Smelting	77⅝	78	77⅝	78
Am. Tel. & Tel.	154⅝	154⅝	154½	154½
Am. Tobacco	61	61⅝	61	61
Am. Woolen	32⅝	32⅝	32⅝	32⅝
Anaconda Copper	38⅞	39⅜	38¾	39⅜
Armco Steel	39⅜	39⅞	39¼	39⅝
Atchison	163¾	163¾	163¼	163¼
Atl. Refining Co.	69½	70⅝	69½	70⅜
Baltimore & Ohio	17¼	17½	17⅛	17½
Bethlehem Steel	50	51	50	51
Boeing Aircraft	40⅛	40⅛	40⅛	40⅛
Borden's Co.	46⅛	46⅛	46¼	46¼
Borg Warner	62¾	62¾	62¾	62⅞
Briggs Mfg	31¼	31¼	31¼	31¼
Burrough Add. M.	17⅜	17½	17¼	17¼
Canada Dry	11⅜	11⅜	11⅜	11⅜
Canadian Pacific	24¼	24½	24⅛	24½
Case, J. I.	64	64	64	64
Caterpillar Tract.	45	45	45	45
Cerro de Pasco	40	40½	40	40½
Ches. & Ohio	29½	29½	29⅜	29½
Chrysler	68⅛	68⅜	68	68⅛
Coca Cola	110¼	110¼	110¼	110¼
Columbia Gas	13⅜	13⅜	13⅜	13⅜
Comm. Credit	54⅞	55¼	54⅞	55
Congoleum	26⅝	26⅝	26⅝	26⅝
Cs Ed. of N.Y.	31⅛	31⅛	31	31
Cont. Motors	7⅞	8	7¾	7¾
Cont. Oil	50	50⅜	50	50⅜
Corn Products	71¼	71¼	71¼	71¼
Crucible Steel	35	35⅝	35	35⅝
Curtiss Wright Crp	9	9	8⅞	9
Del. & Hudson	45	45¼	45	45¼
Douglas Aircraft	44¼	44¼	44	44
Du Pont	94	94⅜	93¾	94¼
Eastman Kodak	41¾	42⅛	41¾	42¼
Emerson Radio	13⅛	13⅛	13	13⅛
Erie Com.	18⅛	18⅛	18¼	18⅛
Eversharp	13¼	13¼	13¼	13¼
Flintkote	28⅜	28⅜	28⅜	28⅜
Gen. Electric	54⅞	55⅜	54⅞	55⅜
Gen. Foods	41⅛	41⅛	41⅛	41⅛
Gen. Motors	48⅞	48⅞	48⅜	48⅞
Gillette S. R.	26¼	26⅜	26¼	26⅜
Glidden	38⅞	39	38¾	38⅞
Goodyear Tire	83⅛	83½	82¾	83⅝
Graham Paige	2¾	2¾	2¾	2⅞
Homestake Mining	35	35	35	35
Houston Oil	65	65	65	65
Hudson Motors	14	14⅛	14	14⅛
Int. Harv.	32¾	32¾	32⅝	32⅝
Int. Nickel	33⅞	33⅞	33¾	33¾
Int. Paper	49⅜	49⅜	48⅜	48⅞
Inter. Tel. and T.	15⅛	15⅛	14⅞	15⅛
Johns-Manv.	58⅞	58⅞	58⅝	58⅝
Kenn. Copper	71¾	72	71¾	72
Lehigh Valley	9½	9¾	9½	9⅝
Liquid Carb.	18¾	19	18¾	19
Lockheed	35⅛	35⅛	35⅛	35⅛
Louis & Nash.	50⅛	50⅛	50⅛	50⅛
Mack Trucks	14⅜	14¾	14⅜	14¾
Magnavox	14¾	14¾	14¾	14¾
Mont. Ward	68¾	69¼	68¾	69¼
Motorola	43⅛	43⅛	43	43
Nash Kelv.	18⅛	18⅛	18	18⅛
Nat. Biscuit	32⅜	32½	32⅜	32½
Nat. Cash Reg.	49	49	49	49
Nat. Dist.	32⅛	32⅛	32	32
N. Y. Central	16	16⅜	16	16⅛
North Amer.	18	18	18	18
North Am. Aviat.	13⅛	13⅛	13⅛	13⅛
North. Pacific	37⅝	38	37	37⅝
Ohio Oil	53	53¼	53	53¼
Packard Motors	4⅜	4⅜	4⅜	4⅜
Penna. R.R.	17½	17⅝	17½	17⅝
Pepsi Cola	9	9	9	9
Phelps Dodge	62	62	61⅞	62
Phillips Pete	85¾	86½	85¾	86⅛
Pitts. Pl. Gl.	45½	45⅝	45½	45½
Pr. & Gamble	67¼	67¼	67¼	67⅛
Pullman	43	43¾	43	43¾
Pure Oil	51½	52	51½	52
Radio Corp.	21⅛	21⅛	21	21
Remington Rand	17⅜	17⅜	17⅜	17¾
Republic Steel	38¾	39⅛	38½	38⅞
Schenley Dist.	34	34½	34	34
Simmons	30½	30⅞	30½	30⅞
Sinclair Oil	40	40	39⅞	39⅞
Socony Vac.	30¾	30¾	30½	30⅝
Southern Pacific	61¼	61½	61⅛	61⅛
Southern Railway	49½	49⅝	49½	49½
Stand Oil N.J.	61⅝	62⅛	61⅝	61⅞
Standard Brands	22⅛	22⅛	22⅛	22⅛
Studebaker	27⅞	27⅞	27⅞	27⅞
Texas Corp.	47	47⅛	46⅞	47⅛
Twentieth—C.F.F.	17⅞	18	17⅞	17⅞
Union Carbide	60	60⅜	59⅞	60⅜
Union Pacific	99¼	100	99¼	100
Unit. Aircraft Crp	27⅛	27⅛	27⅛	27⅛
Unit. Corp.	4½	4⅝	4½	4½
U.S. Rubber	61¾	61⅞	61¾	61⅞
U.S. Smelters	51¾	52¼	51½	52¼
U.S. Steel	39⅞	40⅛	39¾	40⅛
U.S. Steel pfd	143	143	143	143
Vanadium Steel	33¾	33¾	33½	33½
Warner Bros.	13⅛	13⅛	13⅛	13⅛
West. Penn.	28⅛	28⅛	28⅛	28⅛
West. Union Tel.	38⅞	38⅞	38⅞	38⅞
Woolworth	42⅛	42⅛	42⅛	42⅛
Worthington Pump	24½	24½	24½	24½
Youngstown S & T	47¼	48	47¼	48
Zenith Radio	61	61⅛	60⅛	61⅛

Bourse de Montréal

Ventes	Stocks	Haut	Bas	Clôt.
400	Abitibi	19¼	—	—
540	id. p.	25⅛	25	25
125	Acadia A	19	18½	18¾
100	Agnew	10½	—	—
2025	Algoma	33½	33	33½
347	Alum.	94¾	94	94½
1970	Argus	14	13	14
200	id p.	88	87	88
450	Asbestos	55	—	—
200	Atlas	17½	—	—
85	Bathurst A	50¼	50	50¼
125	id. B	29	28½	29
486	Bell	39½	39⅜	39½
840	Brazilian	23¾	23½	23¾
1280	B. A. Oil	35	34¾	34⅞
11	Id. p	31	—	—
8	B. C. Elec. 4%	80	—	—
100	B. C. Forest	8½	—	—
1000	Bruck A	21	—	—
185	Bldg Products	31⅛	31	31
10	C. Cement	70	—	—
205	Id. p	27½	—	—
25	C. N. Power	10½	—	—
75	C. Steamship p	44¼	—	—
355	C. Breweries	21	—	—
385	C. Celanese	56	—	—
101	C. Conv. A p	7¼	—	—
15	Id. B	6	—	—
50	C. Locomotive	/28	—	—
415	C. P. R.	26¾	26½	26¾
875	C. Vickers	15½	15¼	15½
425	Cockshutt	29½	29	29½
318	Cons. Smelters	146	144	146
125	Corby's A	11½	—	—
690	Dist. Seagrams	27⅛	27	27
131	Dom. Bridge	62½	—	—
100	Dom. Fndries	52½	—	—
50	Dom. Steel	34⅝	—	—
20	Dom. Stores	12	—	—
341	Dom. Tar	38¼	37¾	38¼
595	Dom. Textile	14	—	—
20	id. p.	163	—	—
125	Eddy A p.	22½	—	—
250	Electrolux	14⅛	—	—
229	Fam. Players	16⅜	16¼	16⅜
109	Foundation	10¾	—	—
420	Fraser	55½	55	55½
55	Gatineau	18¾	18	18
	G. Bakeries	3.25	—	—
100	G. S. Wares	20	—	—
160	H. Bridge	15¼	—	—
100	H. Smith	94	—	—
75	id. p.	48	—	—
80	Hudson Bay	57	56½	57
525	Imp. Oil	35	34¾	35
2810	Imp. Tob.	10¾	10½	10½
550	Ind. Acc.	31	—	—
1125	Int Nickel	37⅜	37⅛	37¼
568	Int. Paper	51¾	51½	51¾
100	Int. Pete	16	—	—
50	L. of Woods	30½	—	—
180	L. Secord	13¼	—	—
25	MacMillan A	25	—	—
10	Id B	25	—	—
50	Mailman p.	14	—	—
8385	Massey	13½	12⅞	13½
357	McColl	29¾	29½	29½
445	Mtl Loco	17¼	—	—
15	Morgan 5% p.	102	—	—
492	N. Breweries	22⅝	22½	22⅝
270	Id p	49¼	—	—
60	N. Drug	8	—	—
275	N. Steel Car	27	—	—
245	Noranda	71¾	—	—
25	Ont. Steel	63	—	—
70	Powell River	79	—	—
50	Power Corp.	23	—	—
490	Price	31½	31¼	31½
15	id. p.	95	—	—
350	Que. Power	18½	—	—
50	Royalite	14½	—	—
25	St. L. Corp.	43	—	—
60	id. 1er p.	85	—	—
75	id. 2e p.	19.90	—	—
1082	St. L. Pap. 1er p.	104¾	—	—
82	id. 2e p.	59.60	—	—
190	Shawinigan	35	34¾	35
215	id. 4% p.	44¾	44½	44½
200	Sheraton A	21½	—	—
150	Sicks' Brew.	19½	—	—
20	Simpson's p.	95	—	—
50	S. C. Power	26	—	—
27	Stand. Chem.	15⅞	—	—
350	Steel	32¾	32⅛	32¾
500	Thrift	12½	—	—
10	Tuckett p.	140	—	—
500	United Steel	9½	—	—
50	Wker G & W.	52⅝	—	—
50	Zellers	14¼	—	—
	BANQUES			
110	Can. Nationale	19½	—	—
50	Commerce	24½	—	—
135	Montréal	29⅛	29	29⅛
75	Nile-Ecosse	38	—	—
3112	id. droits	1.75	1.70	1.70
235	Royale	26¼	—	—

Curb de Montréal

Ventes	Stocks	Haut	Bas	Clôt.
1165	Anglo Nfld	11	10⅞	11
10	Beld Cort p	1.85	—	—
4070	Brown	13⅞	13¾	13⅞
10	Id 1 p	111½	—	—
75	Id 2 p	52	—	—
125	Canada Malt	50¾	—	—
25	Can. Vin.	14	—	—
105	C I L	34½	—	—
2	C P & P Inv	5	—	—
57	Id p	40	—	—
575	C West Lumber	8⅝	8½	8½
10	Cassidys p	111	—	—
11	Celtic	16	—	—
400	Com Alco	4.60	—	—
6	Cons Div Sec A	1	—	—
3	Id p	35	—	—
1117	Cons. Paper	37	36⅞	37
25	Crain	14	—	—
20	Dom. Eng.	95	—	—
100	Dom. Oilcloth	38½	—	—
100	Dom Woollens	9½	—	—
50	Donnacona	25	—	—
300	Fanny Farmer	30	—	—
300	Fed. Grain	13½	12¾	13½
800	Fleet	1.90	—	—
455	Ford A	52	51¾	51¾
25	For. Po. Sec. p.	13	—	—
700	Great Lakes	16¼	16	16
6	Inv. Found p.	51½	—	—
200	Lambert A	9¼	—	—
25	Lowney	14½	—	—
142	MacLaren	56	55	56
657	Maple Leaf	16	15½	16
40	Maritime Tel.	17	—	—
7	Id. p.	16⅛	—	—
5	Mtl Ref.	35	—	—
60	Moore Corp.	24½	24	24½
100	Orange Crush	5½	—	—
300	Pauls	9	—	—
10	Pow. Corp. 1 p.	110	—	—
5	Pow. Corp. 2 p.	54	—	—
10	Que. Tel. A	12½	—	—
108	Reitmans	23½	—	—
35	S. Can. Pow. p.	120	—	—
1000	Trans. Telv.	20	—	—
	Mines			
4000	Anacon	2.30	2.27	2.30
1300	Ascot	2.07	2.05	2.05
3500	Ankeno	.56	—	—
7500	Base Metals	.60	.57	.60
1000	Bobs Lake	.03½	—	—
1000	Buscad	.05	—	—
2000	Carnegie	.48	.45	.45
500	Centremaque	.09	—	—
9000	Century	.11	.10½	.10½
2125	Cons. Candego	.52	.51	.51
1000	Cortez	.04	—	—
800	East Sull.	7.25	—	—
500	Eldona	.17	—	—
1200	Emerald	1.25	—	—
2700	Joliet	.50	—	—
100	Labrador	7.35	—	—
94800	Ladulama	.39	.31	.35
2500	Lindside	.04	—	—
5000	Louvicourt	.17	.16	.17
1000	Mackeno	.92	—	—
28200	Merrill	.75	.71	.74
500	Monpas	.17	—	—
1000	New Formaque	.24	—	—
15300	New Pac. Coal	1.63	1.55	1.60
100	Normetal	4.80	—	—
10500	Penn Cobalt	.20	.19	.20
7900	Pershcourt	.57	.55	.56
3500	Que. Chiboug.	.27	.25	.26
300	Que. Manitou	3.25	—	—
9000	Que. Smelting	.16	.14	.15
1000	Que. Yell.	.07	—	—
17950	Rix-Athabaska	.82	.79¾	.82
1500	Royran	.08	—	—
1700	Sherritt	2.68	2.64	2.68
500	Sullivan	2.99	—	—
600	Torbrit	1.78	1.74	1.78
177200	Uni. Asbestos	1.85	1.60	1.71
1000	Wendell	.32	—	—
7500	Tungsten	.68	.66	.67
	HUILES			
400	Calvan	5.50	5.45	5.45
790	Cent. Explorers	2.35	2.30	2.35
500	Fed. Pete	8	—	—
300	Gaspé	2.32	2.30	2.32
953	Home	16¼	16	16¼
2000	New Brit. Dom.	1.61	1.60	1.60
17100	Pan West.	.86	.80	.84
100	Phillips	12	—	—
3000	West. Homest.	.24	—	—

Ex-dividende demain

Mailman Corporation Ltd., $1.25 par action privilégiée.
Canadian Oil Companies Ltd., 25 cents par action ordinaire.

LA BANQUE ROYALE DU CANADA

Dividende No 256

Avis est donné, par les présentes, qu'un dividende de VINGT-CINQ CENTS par action, sur le capital-actions entièrement versé de la Banque, a été déclaré pour le trimestre courant et sera payable à la Banque et à ses succursales dès le samedi 1er septembre prochain aux actionnaires inscrits aux régistres le 31e jour de juillet 1951, à la fermetures des bureaux.

Par ordre du Conseil d'administration,
T. H. ATKINSON, Directeur général.
Montréal, P.Q., le 10 juillet 1951.

Nouvelle émission

$3,300,000

CITÉ DE QUÉBEC

Obligations datées du 1er juillet 1951

$ 907,700 — 3½% — échéant du 1er juillet 1952 à 1958
2,392,300 — 4% — échéant du 1er juillet 1959 à 1965

Capital et intérêts semestriels (1er janvier et 1er juillet) payables en monnaie légale du Canada à Québec, Montréal ou Toronto. Obligations remboursables par anticipation en tout ou en partie à toute date d'échéance d'intérêt à 100 plus les intérêts courus. Cependant, si le rachat est partiel, il affectera les échéances les plus éloignées et les numéros les plus élevés. Coupures de $100, $500 et $1,000 avec privilège d'immatriculation du capital seulement.

Consultation juridique: Me Benoit Pelletier, c.r., pour la Cité,
Mes Gagnon & de Billy, pour nous-mêmes.

PLACEMENT AUTORISÉ POUR LES BIENS D'AUTRUI DANS LA PROVINCE DE QUÉBEC ET POUR LES COMPAGNIES D'ASSURANCE ENREGISTRÉES EN VERTU DE LA LOI DES COMPAGNIES D'ASSURANCE CANADIENNES ET BRITANNIQUES, 1932, ET SES AMENDEMENTS.

TABLEAU DES ÉCHÉANCES

3½%				4%			
Echéance	Montant	Echéance	Montant	Echéance	Montant	Echéance	Montant
1952	$116,700	1955	$129,400	1959	$148,500	1962	$164,600
1953	120,700	1956	133,900	1960	153,700	1963	170,400
1954	125,000	1957	138,600	1961	159,000	1964	176,300
		1958	143,400			1965	1,419,800

Prix sur demande.

Nous offrons ces obligations pour notre compte, sous réserve de leur émission et de leur acceptation, et sujet à l'approbation de nos conseillers juridiques.

Les obligations temporaires seront prêtes pour livraison le ou vers le 15 juillet 1951.

CRÉDIT INTERPROVINCIAL, LIMITÉE — GRENIER, RUEL & CIE INC.
McNEIL, MANTHA, INC. — GARNEAU, BOULANGER LIMITÉE

OBLIGATIONS

(Cours compilés à la source par l'Investment Dealers Association of Canada. Ils ne sont donnés qu'à titre indicatif.)

Gouvernement fédéral	Offre	Dem.
1¾ p.c. 1951	99½	100¼
3 p.c. perpétuel	93½	95
1½ p.c. 1952	98¾	99½
1¾ p.c. 1952	99	99¾
3 p.c. 1954	98	99
2¼ p.c. 1958	97¼	98¾
2¾ p.c. 1968	93¼	94½
3¼ p.c. 1956-66	99½	100½
Emprunts de Guerre et Victoire :		
1er emp. Guerre 3¼ p.c. 1952	101	102
2e emp. Victoire 3 p.c. 1954	100¾	101¾
3e emp. Victoire 3 p.c. 1956	100¼	101¼
4e emp. Victoire 3 p.m. 1957	99¼	100¼
5e emp. Victoire 3 p.c. 1959	98¾	99¾
6e emp. Victoire 3 p.c. 1960	98½	99½
7e emp. Victoire 3 p.c. 1963	97	98
9e emp. Victoire 3 p.c. 1966	96½	97½
Garantie du Canada :		
C.N.R. 3 p.c. 1954-59	97½	99½
C.N.R. 3 p.c. 1966	95½	97½
C.N.R. 2⅞ 1968-71	93½	95½
Provinces:		
Col. Br. 3 p.c. 1960	95	97
Man. 3¼ p.c. 1963	95	97
Man. 3 p.c. 1968	91	93
Nouv.-Brunswick	90	93
Nouv.-Brunswick 2¾ p.c. 1967	79	82
Nouv.-Brunswick 3¼ p.c. 1963	88	91
Terre-Neuve 3¼ p.c. 1957	95	98
Terre-Neuve 3 p.c. 1958	94	97
Terre-Neuve 3¼ p.c. 1965	96	99
Nouv.-Ecosst 3¼ p.c. 1955	93	96
Nouv.-Ecosse 2¾ p.c. 1966	83	88
Ont. 3 p.c. 1963-65	93	95
Ont. 3 p.c. 1970	91	93
Ont. 3 p.c. 1977	89½	91½
Ile du P.-E. 2¾ p.c. 1962	87	90
Ile du P.E., 3 p.c. 1963	90	93
Québec 3½ p.c. 1957	99	101
Québec 3 p.c. 1959	95½	97½
Québec 3½ p.c. 1960	99	101
Québec 3 p.c. 1962	94	96
Québec 3 p.c. 1965	93	95
Hydro-Québec 3 p.c. 1960	94	96½
Hydro-Québec 1960-73	87	90
Comm. Mun. Qué. 3 p.c. 1967	90	93
Comm. Mun. Qué. 3 p.c. 1962	93	96
Comm. Mun. Qué. 3 p.c. 1972	88	91
Comm. Mun. Qué. 3¼ p.c. 1965	96	99
Comm. Mun. Qué. 3¼ p.c. 1977	92	95
Sask. 3¼ p.c. 1962	94½	96½
Sask. 3 p.c. 1963	91½	93½
Sask. 3¾ p.c. 1963	99	101
Sask. 3½ p.c. 1968	96	98
Municipalités:		
Halifax 3½ p.c. 1968	87	90
Montréal 3 p.c. 1960	91	94
Montréal 3 p.c. 1964	88	91
Montréal 3 p.c. 1966	87	90
Montréal 3 p.c. 1970	86	89
Montréal 3 p.c. 1972	85	88
Québec 3¼ p.c. 1961	91	94
Québec 3½ p.c. 1964	92	95
Régina 3¾ p.c. 1972	89	92
St. John N.-B. 3 ½p.c. 1968	88	92
Tr.-Rivières 3½ p.c. 1963	93	95
Toronto 3 p.c. 1969	89	92
Winnipeg 3 p.c. 1969	84	87
Vancouver 3¾ p.c. 1968	92	95
Transports :		
C.P.R. 3¼ 1970	111½	113½
Can. S.S. 3½ p.c. 1957	96½	98½
Can. SS. 4 p.c. 1966	95½	98
Services publics :		
Avalon Tel. 4½ p.c. 1966	97	100
Bell Tel. 3 p.c. 1977	87½	89½
Bell Tel. 3¼ p.c. 1973	91½	93½
Bra. Trac. 4¾ p.c. 1970	93½	95½
B. C. El. 3½ p.c. 1975	89	91
B. C. El. 3¼ p.c. 1967	89	91
B.C. Tél. 4 p.c. 1962	98	100
Calgary Power 3¼ p.c. 1972	91	94
Int. Pipe Line 4 p.c. 1970	275	290
Lower St. L. P. 3¼ p.c. 1965	90	93
Mex. Light 5 p.c. 1975	78½	81½
Mont. Tram. "B" 5 p.c. 1955	99	100½
Mont. Tram. 3 p.c. 1953	97½	99
Nfld L. & P. 3¼ p.c. 1966	91	94
MacLaren Pow. 3 p.c. 1969	89	91½
North Qué. Pow. 4½ p.c. 1967	95½	97½
Power Corp. 3½ p.c. 1967	89	92
Quebec Power 3 p.c. 1962	92	94
Shawinigan Power 3 p.c. 1961	94	95½
Shawinigan 3¼ p.c. 1972	92	94
Shawinigan 3½ p.c. 1973	94	96
St. Maurice Power 3¼ p.c. 1970	91½	93½
Wp. El. 3¾ p.c. 1971	96	99
Industrielles:		
Abitibi 3½ p.c. 1971	94½	96½
Aluminium 3½ p.c. 1971	94	96
Anglo-Can. Oil 4 p.c. 1964	108	112
Br.-Hend. 1961	—	95
Id. 5 p.c. 1963	89	95
B.C. Forest 4 p.c. 1966	91½	94½
Id. 4½ p.c. 1966	98½	100½
Bow. Nfld 3½ p.c. 1968	94½	97
Brompton 3½ p.c. 1966	92	95
Burns 4 p.c. 1963	97	99
Can. Brew. 3½ p.c. 1967	89	91
Can. Canners 3¾ p.c. 1970	96	99
Can. Oil 4½ p.c. 1967	99	101
C. W. Lumber 4 p.c. 1962	97½	100
Cockshutt 4¼ p.c. 1965	99	101
Col. Cel. 4½ p.c. 1965	100	103
Id. 5 p.c. 1968	101	104
Crédit Foncier 3¾ p.c. 1966	91	93
Cons. Paper 3½ p.c. 1967	98½	100
Dom. Textile 3½ p.c. 1959	97	99
Dom. Woollens 5 p.c. 1964	90	94
Dryden 4 p.c. 1965	97	99½
Eddy 3½ p.c. 1966	93½	96
Fed. Grain 4 p.c. 1964	94½	96½
G. L. Paper 3½ p.c. 1967	94	97
Gen. Steel Wares 3½ p.c. 1970	93	95
Great Plain 1 p.c. 1965	105	108
Imp. Oil 3 p.c. 1969	91	93
Imp. Tobacco 3 p.c. 1970	90	92
Ind. Accept. 4 p.c. 1969	90	93
Lake St.John 5 p.c. 1961	101	103
Maple Leaf 3¾ p.c. 1963	94	97
Massey Harris 3 p.c. 1966	90	92
McColl 3 p.c. 1971	89	92
N. S. Steel 3½ p.c. 1963	96	98
Nat. Brew. 3¼ p.c. 1963	90	93
Ogilvy's A., 4 p.c. 1967	96	100½
Page Hersey 3¼ p.c. 1965	92	95
Penman's 3¼ p.c. 1966	94	97
Price 3¼ p.c. 1966	94	96
Simpson's 3½ p.c. 1960	97½	100
Steel of Canada 2¾ p.c. 1967	88	91
Trad. Finance 4 p.c. 1966	94	97
Id. 4 p.c. 1965	96	99
W. C. Brew. 4¼ p.c. 1965	92	95
Id. 5 p.c. 1967	100	102
West. Grain 5 p.c. 1953	100	—
Immeubles:		
Alex. Bldg 6 p.c. 1962	100½	103
Balfour 4 p.c. 1963	83	—
Dom. Square 4 p.c. 1959	101	103
Eaton Real 3½ p.c. 1958	94½	96½
Glen Inv. 5 p.c. 1965	119	—
Linton Appt 5 p.c. 1955	101	—
Lord Nelson 4 p.c. 1967	85	89
Mont. Appts 4½ p.c. 1964	96½	99
Id 2e hyp 4½ p.c. 1954	94	—
Morgan 3¼ p.c. 1967	91	94
Queen's Hotel 5 p.c. 1953	99	—
Railway Exc. 3 p.c. 1959	96	—
Sherbrooke St. 4 p.c. 1952	98½	—

Un début d'incendie au parlement fédéral

(De notre édition finale d'hier)

Ottawa, 10. (P.C.) — Un début d'incedie a été vite maitrisé, cet après-midi, dans l'édifice central du parlement.

Le feu se déclara dans le mur d'une salle de toilette, où des ouvriers travaillaient, à l'aide de torches, à enlever des tuyaux usés pour les remplacer par des tuyaux en cuivre.

La flamme se communiqua à des planches de liège servant d'isolant. L'incendie est survenu dans une pièce sous le sénat.

Lorsque l'édifice fut construit, il y a 30 ans, on le considérait comme à l'épreuve du feu. Le début d'incendie d'aujourd'hui jette des doutes sur cette qualité d'incombustibilité.

Mines non inscrites

(Cours fournis par G. E. Leslie & Co.)

	Offre	Dem.
Abenakis	2½	4
Amal. Chib.	—	26
Amal. Kirk	3½	4½
Annamaque	3	5
Adelmont	—	12
Baker Lake	—	3
Bar. Lan.	—	9
Bar-Manitou	—	23
Barvue	4.75	5.00
Beacon	15	17
Bright R. L.	2	3
Brown McD.	8	10
Campbell Chib.	2 30	2 40
Carricana	1½	3
Chib. Explorers	30	46
Chibmac	3	5
Circle Yellow	3	5
Cons. Chiboug.	15	20
Cont. Copper	7	9
Columbiere	2½	3½
Cuyuni, nouv.	8	11
De Santis	3	3½
Doncand	2	4
Doris	2	4
Dumico	1½	2½
Dunford	4	5
Duparquet	—	1½
Edross	—	12
Flicka	5	7
Formaque (anc.)	2	4
Frebert	28	31
Glencona	2½	3½
Greenlee	4	6
Gordon Label	1	2
Granleduc	10	15
Insco	6	8
Jet Oil	20	22
Kenbay	4½	6
Lassie R. L.	3	5
Lorie	—	10
Lake Expanse	3½	5
Lloyd Rock	—	12
LaSalle	3	5
Major	2	4
Metalore	6½	8
Natl Malartic, nouv.	5	7
New Augurita	5	7
New Malartic	2½	3½
North Sullivan	—	10
Norbeau	65	75
Norcourt	3	5
Obalski	3	5
Obalski 1945	11	14
Ont. Nickel anc.	2	3
Opem. Copper	40	45
Pascalis	9	11
Pershing Man.	12	15
Prador	1½	3
Pinacle	1	3
Quejo	4	6
Randona	3	5
Rainville	20	26
Starlight	1½	2½
Scott Chib	—	4
Sovereign	1½	2½
Taché Lake	30	35
Tor. American	41	43
Vause Dufault	10	12
Young Davidson	16	18

La population de la G.-Bretagne accrue de 9% en vingt ans

Londres, 11. — (A.F.P.) — La population de la Grande-Bretagne a augmenté de 9 pour cent en 20 ans, passant de 44,795,357 en 1931 à 48,840,893 en 1951, révèle le recensement général effectué, le 8 avril dernier, dont les résultats provisoires sont publiés ce soir. Si l'on inclut l'Irlande du Nord, les îles anglo-normandes et la république irlandaise, la population des îles britanniques s'élève maintenant à 53,327,333, contre 49,113,870 en 1931.

Birmingham, dont la population s'élève à 1,112,340, devient la seconde ville de Grande-Bretagne, prenant ainsi la place de Glasgow.

(B.U.P.)—Londres soutient qu'elle est toujours la plus grande ville du monde, que sa population dépasse de 500,000 celle de New-York. Selon le dernier recensement, le district métropolitain de Londres compterait quelque 8,346,137 habitants. Le recensement de 1950 aux Etats-Unis fixait à 7,835,099 la population de la région métropolitaine de New-York.

(La Presse Associée souligne que New-York prétend renfermer dans son district étropolitain 12,831,914 habitants, ajoutant, toutefois, que par suite de la divergence d'opinion concernant ce qui constitue le district métropolitain, le problème ne saurait être tranché en faveur d'une ville ou de l'autre).

Londres recourra à l'ONU

SUITE DE LA PREMIERE PAGE

été suivie d'une scène assez violente. M. Winston Churchill, chef de l'opposition, a reproché à M. Morrison de n'avoir informé la Chambre de cet incident, qui s'est produit le 1er juillet dernier, qu'avec un retard considérable.

M. Morrison a alors reçu une note manuscrite de M. Kenneth Younger qui lui a permis d'indiquer aux députés "que le consul britannique à Akaba avait infirmé le Foreign Office de l'incident le 4 juillet, par un coup de téléphone mais que ce n'est que le 9 juillet que les services de M. Morrison ont reçu un rapport détaillé de l'affaire".

C'est à la suite de ce rapport que M. Morrison a fait effectuer une démarche de protestation par l'ambassadeur de Grande-Bretagne au Caire et qu'il a lui-même convoqué ce matin l'ambassadeur d'Egypte auprès de la cour de Saint James pour lui faire part de son indignation".

La version égyptienne de l'affaire

Le Caire, 11. (B.U.P.) — Le ministère égyptien de la Guerre et de la Marine confirme que des officiers et marins égyptiens ont visité la semaine dernière le vapeur britannique "Empire Roach". Mais il ajoute que c'était dans le but de vérifier qu'il ne s'agissait pas d'un vapeur sioniste chargé d'armes pour Israël, le canal de Suez étant fermé au trafic d'armes, aux vaisseaux de guerre.

Le ministère nie que ses officiers e. marins aient commis des dégâts à bord du navire britannique. Il affirme que le maître du bâtiment a signé l'attestation que la visite s'était déroulée conformément aux règles du droit international.

Alexandrie en état d'alerte

(A. F. P.) — L'état d'alerte a été prcolamé au Caire et à Alexandrie, dès les premières heures de la matinée, en prévision de manifestations possibles pour commémorer le 69e anniversaire du bombardement d'Alexandrie par la flotte britannique, le 11 juillet 1882.

Le gouvernement, par crainte de désordres, a interdit toutes les réunions publiques, préparées par les leaders nationalistes et socialistes.

L'Iran accepte de recevoir l'envoyé . . .

SUITE DE LA PREMIERE PAGE

Iraniens de l'exploiter s'ils en sont capables.

C'est la première sortie complète britannique dans l'évacuation graduelle des puits de l'Anglo-Iranian dans le Khouzistan.

Opérations arrêtées à Gach Saran

Avec le départ en avion des derniers techniciens britanniques, le pompage a cessé aux puits de Gach Saran, qui produisaient normalement 2,000,000 de tonnes de pétrole brut par année. Les soupapes ont été fermées aux oléoducs conduisant le pétrole au port de Bandar Mashur, où les réservoirs sont pleins et nul pétrolier n'est prêt à charger.

Le personnel iranien de 33 préposés aux puits, encore à l'entraînement, et 500 journaliers iraniens n'a plus qu'à pomper son eau et "vivre en s'échangeant mutuellement leurs lavages", a dit Peter Cox, gérant d'exploitation de l'Anglo-Iranian.

Le personnel britannique normal en cet endroit est de 15 hommes. Il fut réduit à 5 il y a deux semaines. La semaine dernière, Cox demandait à la commission nationale des pétroles quand elle serait prête à prendre charge. Ne recevant pas de réponse, Cox fixa la date de fermeture et partit.

3 généraux américains à Téhéran

(B.U.P.) — Trois généraux américains doivent arriver demain à Téhéran pour passer trois jours en Iran. Ce sont: le major-général Maxell B. Taylor, sous-chef des opérations de l'armée américaine ainsi que les généraux de brigade Richard C. Partridge et G. H. Olmsted.

(L'Armée déclare à Washington que ces trois officiers supérieurs se trouvent au Proche-Orient en tournée de routine, inspectant les installations américaines; ils ont déjà visité Rome, Trieste, la Grèce et la Turquie.)

(Reuter) — S'ajoutent aux troubles de Mossadegh les bagarres entre communistes et anticommunistes à l'Université de Tabriz capitale de la province d'Azerbaidjan dans le nord. Plusieurs étudiants auraient été blessés dans cette ville où se produisit, en 1946, une révolte avortée de la gauche contre les autorités fédérales.

Aide cherchée à l'étranger

En certains milieux, on dit que le gouvernement s'est résigné à la fermeture de la grande raffinerie d'Abadan pendant six mois. Apparemment en prévision du jour où elle rouvrira sous contrôle iranien, les ambassades de Téhéran ont reçu l'ordre de faire paraître dans les principaux journaux du monde des annonces de soumissions pour exploitation de gisements pétroliers.

Délai donné aux clients

(P.A.)—Matin Daftari, gendre de Mossadegh et membre de la commission parlementaire de nationalisation pétrolière, a dit qu'on a donné aux anciens clients de l'Anglo-Iranian un mois pour envoyer leurs commandes à la compagnie nationale iranienne.

La loi d'étatisation accorde priorité à ces clients, mais Daftari a dit que, s'ils boycottaient la compagnie nationale, l'Iran vendrait son pétrole à d'autres.

Cela est plus vite dit que fait, car les experts rappellent que l'Anglo-Iranian et d'autres grandes compagnies étrangères contrôlent la plus grande partie des navires-citernes au monde, et les pétroliers sont le seul moyen d'importer du pétrole en quantités massives de l'Iran.

(B.U.P.) — Le sénateur Matin Daftari, président de la commission de nationalisation pétrolière, révèle que l'énorme industrie enlevée à la compagnie britannique Anglo-Iranian pourrait être obligée de fermer prochainement. Daftari a demandé au Majlis (chambre basse du parlement) la permission de négocier la vente de pétrole à la Grande-Bretagne et autres nations intéressées.

"Si l'on ne conclut pas d'accord sur la vente de notre pétrole, nous devrons fermer nos portes", dit-il.

La Nouvelle-Zélande aura des élections générales

Wellington, N.-Z., 11. (P.C.) — Le premier ministre, M. Sydney Holland, a annoncé, ce soir, que son gouvernement nationaliste se présentera devant le peuple aussi tôt que posible pour faire approuver la façon dont il a réglé la crise ouvrière en Nouvelle-Zélande.

Ce gouvernement, élu en décembre 1949 dans un fort mouvement vers la droite, n'était obligé de tenir des élections que vers la fin de l'an prochain.

Dans les dernières élections, le parti national gagna 46 sièges sur 80, les travaillistes obtenant les 34 autres sièges. Les observateurs politiques considèrent que le gouvernement a décidé d'en appeler à l'électorat tandis que sa victoire dans la plus grande crise industrielle du pays est encore fraîche dans tous les esprits.

Cette crise commença il y a cinq mois, lorsque les débardeurs se mirent en grève, suivis par les mineurs et les marins. Le gouvernement a annulé l'inscription de l'union des dockers et formé une nouvelle union.

La grève paraît maintenant s'effondrer, car les chefs unionistes conseillent aux membres de retourner au travail. Les marins demandaient une augmentation de salaires de 40 pour cent; leur dispute suspendit des envois de vivres en Angleterre.

La décision de tenir des élections a surpris l'opposition travailliste qui est elle-même divisée sur la question de la grève.

Le parti de Holland résulte d'une fusion de conservateurs et libéraux. Il prétend avoir grandement fait progresser la restauration du système d'initiative privée, renversant la tendance au socialisme d'Etat développée par son prédécesseur.

Jusqu'en août dernier, la Nouvelle-Zélande avait un parlement à deux Chambres. Mais le Conseil législatif, équivalent du Sénat canadien, décida alors par vote de disparaître de la scène politique.

Le gouvernement nationaliste de M. Holland a révoqué la nationalisation de l'industrie des charbonnages, aboli le département gouvernemental de l'assurance-accident et entrepris de se retirer de la National Airways Corporation, que le gouvernement travailliste administrait comme monopole d'Etat.

Attitude moins raide des rouges

SUITE DE LA PREMIERE PAGE

les deux Corées; cette ligne était le 38e parallèle.

3) Retrait de toutes les "armées étrangères" de Corée; négociations immédiates pour l'échange de prisonniers.

Radio-Moscou a affirmé que la délégation de l'ONU avait refusé de discuter le retrait des armées alliées, considérant que c'est là question politique. Le contre-amiral Burke a été interrogé à ce sujet lorsqu'il est descendu de son hélicoptère à Munsan, après les entretiens de ce jour.

Le contre-amiral Burke a répondu: "Le retrait des troupes serait probablement une question politique". Il sourit ironiquement, ajoute: "Je parle beaucoup trop (too damn much)". Il note que les entretiens de ce jour ont été plus courts que ceux d'hier, qui avaient duré quatre heures et demie, dit: "Nous sommes restés beaucoup trop longtemps hier". Il explique que la délégation de l'ONU a passé la moitié de la nuit dernière à rédiger des rapports.

On demande au contre-amiral son sentiment après deux jours de négociation. Il répond: "Je pourrai mieux vous renseigner dans six mois".

Renseignements encore minces

On manque de renseignements précis sur ce qui se passe dans la maison de Kaesong où se poursuivent les entretiens.

Renseignements fournis par l'adversaire

Mais les communiqués de Radio-Pyongyang et Radio-Pékin apprennent que c'est le général Nam Il, chef d'état-major de l'armée nord-coréenne, qui a proposé les conditions rouges. Il a été appuyé par le général chinois Tung Hua. Voici le détail des conditions:

"1) Les parties, en accord réciproque, ordonnent simultanément la cessation des actes militaires hostiles de toute sorte; l'armée de chaque partie cesse le bombardement, le blocus, les reconnaissances contre l'autre; la flotte de chaque partie cesse le bombardement, le blocus, les reconnaissances; l'aviation de chaque partie cesse bombardements et reconnaissances contre l'adversaire...

Le repli de 12 milles et demi

"2) Le 38e parallèle est fixé comme ligne de démarcation de laquelle les armées des deux parties se replieront simultanément de 10 kilomètres (6.21 milles). Ce repli devra s'effectuer dans un délai fixe. Les terrains évacués par les parties formeront la zone démilitarisée dans laquelle aucune des parties ne devra placer de troupes ni engager d'action militaire.

L'administration de cette zone redevient ce qu'elle était avant le 25 juin 1950. Des pourparlers s'engagent immédiatement sur l'échange de prisonniers de guerre...

"3) Toutes les troupes étrangères sont retirées dans le plus bref délai. Le retrait des troupes étrangères constitue la principale garantie de la fin de la guerre, du règlement pacifique de la question de Corée."

Conditions prévues

Ces conditions n'ont rien d'étonnant. Les communistes les ont exposées à maintes reprises avant que les pourparlers ne s'engagent. Elles présentent des difficultés d'interprétation, s'opposent aux conditions de l'ONU, du moins à celles qu'on suppose.

La plupart des observateurs de Munsan estiment que la délégation communiste est de bonne foi en proposant ses conditions. Les deux délégations s'étant révélé leur programme pourront traiter sur des textes précis.

Il reste que la déclaration d'ouverture du principal délégué allié, le vice-amiral Charles Turner Joy, exclut les questions politiques. Radio-Moscou remarque que la délégation de l'ONU écarte les questions qui ne sont pas "purement militaires, mais aussi politiques". D'après ce poste, la délégation américaine n'a pas "répondu directement" lorsqu'elle a été priée de définir les questions politiques.

On conclut des observations du contre-amiral Burke que d'après la délégation alliée, le retrait des armées étrangères est une question à traiter entre les gouvernements, après l'institution de la trêve. D'après les déclarations alliées antérieures aux négociations, le rétablissement de la frontière au 38e parallèle est aussi une question politique, exclue des pourparlers d'armistice.

L'opinion générale à Munsan reste que la délégation alliée exigera une commission d'armistice comprenant des observateurs neutres. Il se peut aussi que cette délégation propose une ligne de trêve conforme au front actuel. Les forces de l'ONU sont 30 milles au nord du 38e parallèle à l'est, 20 milles au nord dans le centre, ne redescendant au sud du parallèle que dans l'ouest. Kaesong, lieu des pourparlers, est situé 3 milles au sud du parallèle.

Opérations qui sont le fait d'un côté seulement

Certaines opérations dont les communistes proposent la cessation sont le fait presque exclusif des alliés. Seuls ceux-ci imposent le blocus; la flotte rouge n'est pas assez puissante pour en faire autant. L'ennemi ne fait presque pas de reconnaissances aériennes.

La plus importante lacune du projet rouge, du point de vue allié, c'est qu'il ne comporte aucune disposition de surveillance. Les porte-parole alliés insistent sur la nécessité d'une surveillance des deux côtés, pour empêcher que l'un ou l'autre des adversaires ne profite de la trêve en vue de se fortifier. Ils veulent que chaque partie puisse survoler les positions de l'adversaire pour dénoncer toute tentative d'amener du renfort.

Les communistes n'ont jamais admis d'observateurs neutres au nord du 38e parallèle, depuis que ce dernier a été fixé comme ligne de démarcation entre les deux Corées, en 1946.

M. St-Laurent rendra visite aux Ukrainiens

Edmonton, 11. — (P.C.) — Le premier ministre, le très hon. Louis Saint-Laurent, visitera des groupements ukrainiens disséminés dans diverses sections de l'ouest canadien au cours de la première semaine d'août, annonce aujourd'hui M. John Decore, député libéral du comté de Vegreville, Alberta, au parlement fédéral. Cette visite coïncidera avec la célébration du 60e anniversaire de l'arrivée des premiers immigrants ukrainiens au Canada.

3 morts dans un accident de route

Brandon, Manitoba, 11. (P.C.) — 3 personnes ont été tuées, 3 blessées la nuit dernière lorsque deux automobiles roulant en sens inverse se sont tamponnées 6 milles au nord de Minnedosa, Manitoba. Les morts sont M. et Mme Ernest McNair de Shoal Lake, Manitoba; Mlle Carolyn Goggin, de Détroit. Cette dernière voyageait avec les époux McNair. Les blessés sont tous de Minnedosa.

Un léger incendie rapidement maitrisé

Un incendie qui a éclaté, à 1 h. 30, à l'édifice sis à 5210, rue Resther, a été rapidement maîtrisé par les pompiers qui se servirent de 4 boyaux. Les opérations étaient sous la direction du chef J. Leggett. L'incendie a pris naissance dans un puits d'ascenseur au troisième étage de l'édifice. Plusieurs se trouvaient dans l'immeuble, mais tous purent sortir sains et saufs. Les dommages furent surtout causés par l'eau et la fumée.

Même attitude au sujet de Trieste

Washington, 11. (A.F.P.) — Le gouvernement américain continue à préconiser le retour de Trieste à l'Italie. Il n'y a pas de changement à la politique américaine concernant Trieste telle qu'elle résulte de la déclaration américano-franco-britannique du 20 mars 1948.

L'ambassadeur des Etats-Unis à Rome a été chargé aujourd'hui de donner cette assurance au gouvernement italien, a annoncé le secrétariat d'Etat.

Conditions inacceptables . . .

SUITE DE LA PREMIERE PAGE

dans une lettre au secrétaire à la défense, qu'une trêve au 38e parallèle en Corée serait saluée par les communistes comme une "écrasante victoire" sur les forces des Nations unies.

Il est impossible, ou presque, de défendre le 38ème parallèle, écrit M. Douglas au général Marshall: "Derrière le parallèle, les communistes pourraient refaire leurs forces en vue d'une nouvelle attaque, en recrutant de force les Coréens".

Pour le sénateur de l'Illinois, il faudrait que la ligne de démarcation soit constituée la partie étroite de la péninsule coréenne, à environ 100 milles au nord du 38e parallèle. Alors, dit-il, l'Asie considèrerait cette décision comme sanctionnant une victoire des Nations unies, tandis que la désignation du 38ème parallèle "serait inévitablement transformée en une grande victoire de propagande pour les communistes chinois... Ce fait, conclut sa lettre, serait d'une importance capitale en orient et, sans aucun doute, servirait à faire passer des dizaines de millions d'humains dans le champ communiste".

Londres proteste

Londres, 11. (Reuter) — La Grande-Bretagne a protesté auprès du conseil international du blé, contre une surcharge imposée par le Canada et les Etats-Unis, sur le blé.

L'Angleterre dit que cette surcharge de six cents par boisseau est une violation de l'entente internationale sur le blé et est fausse en principe. La protestation sera soumise à la réunion du conseil, le 30 juillet. Entre-temps, la Grande-Bretagne cherchera l'appui d'autres nations importatrices.

Visite prochaine de jeunes Canadiennes en Grande-Bretagne

Toronto, 11. (P.C.) — Dix jeunes filles de l'Ontario sont parties à destination de Montréal, hier soir, afin de se joindre à une quarantaine d'autres venant de toutes les sections du Canada et qui doivent prochainement commencer une tournée d'un mois en Grande-Bretagne.

Sous le patronage de M. Garfield Weston, industriel d'origine canadienne, le voyage comportera des visites dans des lieux historiques, dans des industries et endroits de villégiature en Angleterre, en Ecosse et au Pays de Galles. Les jeunes filles s'embarqueront lundi, à Montréal, à bord de l'"Empress of France". A peu près en même temps une cinquantaine de jeunes filles partiront de la Grande-Bretagne à destination du Canada pour de mêmes fins.

Le groupe britannique arrivera à Québec, le 6 août, et visitera Montréal, Ottawa, Toronto, Niagara Falls et London, Ont.

Bagdad négocie avec l'Irak Petroleum Co.

Bagdad, 11. (A.F.P.) — Les négociations entre le gouvernement irakien et la compagnie Irak Petroleum ont repris, hier matin, et sont poursuivies aujourd'hui. Y participaient notamment, du côté irakien, le ministre de l'Economie M. Abdul Mejid Mahmoud et le ministre des Communications M. Nadhim Bachachi.

Etaient présents, du côté de la compagnie, M. Horace Gibson, directeur général, M. Herridge, conseiller politique, M. Page, directeur local de l'I.P.C. et M. Grouchy représentant de la Compagnie française des pétroles au sein du groupe international Irak Petroleum Co.

Les milieux bien informés, après cette rencontre entre les deux délégations, sont optimistes quant à une issue heureuse et rapide des négociations.

Scrutin des employés de Price à Kénogami

Québec, 11. (P.C.) — Le conseil des relations ouvrières du Québec annonce, aujourd'hui, qu'il a ordonné un vote secret chez les employés de Price Brothers and Co., de Kénogami, au lac Saint-Jean, sur le choix d'une union.

Les travailleurs de l'usine de papier à journal sont actuellement représentés pour les fins des conventions collectives par le Syndicat national des travailleurs de la pulpe et du papier (CTCC), mais la fraternité internationale des travailleurs de la pâte de bois, du sulphite et du papier, local 85 (F.A.T.) Kenogami, prétend représenter la majorité du personnel.

Rien n'empêche Fred Rose de se représenter

Ottawa, 11. (P.C.) — L'ancien membre ouvrier-progressiste de la Chambre des communes, Fred Rose, âgé de 43 ans et condamné pour espionnage alors qu'il représentait la circonscription de Montréal-Cartier au Parlement canadien, pourra solliciter un nouveau mandat à sa sortie de prison, à moins qu'un changement ne soit apporté à la législation actuelle.

Condamné à six ans d'emprisonnement en 1946, Rose recouvrera sa liberté le 9 août prochain puisqu'il bénéficiera d'une remise de peine par suite de sa bonne conduite durant son internement.

Un fonctionnaire du ministère de la justice a déclaré que pour l'heure il n'est aucune loi qui puisse empêcher Rose de se présenter de nouveau devant l'électorat mais il a ajouté qu'il serait possible d'amender la loi des élections. Il a cependant affirmé n'avoir encore entendu parler d'aucun projet à cet effet.

La princesse serait invitée à ouvrir le parlement ontarien

Toronto, 11. (P.C.) — S. A. R. la princesse Elisabeth sera peut-être invitée à présider la cérémonie d'ouverture de la session d'automne à l'Assemblée législative ontarienne, lorsqu'elle visitera le Canada en octobre.

M. E. B. Jolliffe, chef du parti C.C.F. de l'Ontario, a demandé dans une lettre au premier ministre Frost que cette session soit rendue doublement historique en y conviant l'héritière du trône britannique.

Il y a lieu de croire que M. Frost étudie la possibilité de conférer de tels pouvoirs à la princesse. Il faut toutefois tenir compte que la princesse, tout en étant la fille du roi George, n'est pas son représentant attitré en Ontario.

M. Garson ne peut nier ni confirmer

Ottawa, 12. (B.U.P.) — Le ministre de la Justice, l'hon. M. Garson, a refusé de nier ou de confirmer la nouvelle voulant qu'il y ait enquête, en vertu de la loi des combines, dans l'industrie des papiers fins.

M. Garson a ajouté que son ministère ne dévoile rien tant que le gouvernement n'a pas reçu un rapport circonstancié des enquêteurs.

Cette déclaration répond à la protestation du syndicat international des ouvriers du sulphite et du papier, qui voulait savoir à quoi s'en tenir sur les rumeurs d'enquête dans cette industrie.

Fin d'une grève de boulangers

New-York, 11. (A.F.P.) — La grève des boulangers de New-York, affiliés à l'A.F.L., qui durait depuis neuf jours a pris fin dans la soirée d'hier, sur l'intervention et la médiation des autorités municipales.

Volez à bord des avions KLM

DE MONTREAL A
PARIS ET ROME

BONI ADDITIONNEL KLM . . . Service commode, rapide, plus privilèges d'arrêt en route dans les villes de votre choix sans frais supplémentaires !

VOYEZ VOTRE AGENT DE VOYAGES ou adressez-vous aux Lignes Aériennes Royales Néerlandaises KLM, édifice de l'Aviation internationale, Montréal, UNiversity 2685.

La première ligne aérienne du monde

KLM ROYAL DUTCH AIRLINES

JE VEUX vous prouver que vous pouvez apprendre à danser! en un rien de temps!

Venez vous en convaincre à mes studios aujourd'hui. Causez avec un de mes interviewers. Soumettez-lui vos problèmes de danse. Faites faire une analyse de vos aptitudes naturelles pour la danse par un expert.

Ayez une leçon d'essai. Constatez par vous-même comme vous pouvez apprendre à danser facilement, rapidement et agréablement. Et souvenez-vous qu'à mes studios je puis faire de vous le partenaire sûr et confiant que vous avez toujours désiré être, *sans frais supplémentaires.*

STUDIO DE DANSE
Fred Astaire
Ouverts de 10 A.M. à 10 P.M.
Edifice King's Hall
1231 Ste-Catherine O.,
Suite 356 — PL. 8649
AIR CLIMATISE

SUCCÈS SANS PRÉCÉDENT!

DERNIERE CHANCE! Oui, voici votre dernière chance d'obtenir semblable valeur à si bas prix. Nous avons dû refuser de nombreuses ventes lors de notre annonce précédente. Voici un nouvel envoi du manufacturier. 20 MOBILIERS

MOBILIER DE CHAMBRE — 5 ARTICLES

- BUREAU — magnifique fini façon noyer — exactement tel qu'illustré. Large miroir et trois tiroirs.
- LIT double seulement (4'6")
- CHIFFONNIER à quatre tiroirs profonds et pratiques. Côtés à queues d'aronde.
- SOMMIER ET MATELAS. Sommier à câbles résistants et matelas moelleux.

ENSEMBLE COMPLET DE LINGERIE

VOUS OBTENEZ :

- 2 COUVERTURES d'épaisse flanellette (70" x 90")
- 2 DRAPS pour lit double (77" x 90")
- 4 TAIES D'OREILLERS
- 6 SERVIETTES DE BAIN (21" x 40")
- 6 SERVIETTES DE TOILETTE (14" x 30")
- 12 DEBARBOUILLETTES
- 12 LINGES DE TABLE
- 1 NAPPE de bonne qualité
- 12 POIGNEES en matériel pour la cuisine

3735 Ouest, NOTRE-DAME — WE. 8441*

S.V.P. PAS DE COMMANDES PAR POSTE, TELEPHONE OU P.S.L.

2ième arrêt de tramways à l'ouest d'Atwater

La Liberté LTÉE

OUVERT VENDREDI SOIR JUSQU'A 9 HEURES

1 Propriétés à vendre

Guardian Trust Co.

AVE BARCLAY

Maison isolée, brique solide, 3 étages, comprenant: 4 appartements de 3½ et 4½ pièces, et 6 garages. Salles de bain carrelées, poêles, réfrigérateurs, stores vénitiens. Pièces spacieuses et ensoleillées. Baux annuels pour tous les appartements. Revenu brut: $13,912.00. Dépenses: $6,882.79. Revenu net: $7,029.21. Prix $90,000.00. Hypothèque $55,000.00 à 4½%. Pour plus de détails, prière de communiquer avec l'agent exclusif,

B. Lamarre GRavelle 4006

POINTE ST-CHARLES

Maison détachée, en brique, comprenant 2 logis de 6 pièces chacun. Chauffage au charbon. Planchers en chêne. Fondation en ciment. Salles de bain carrelées, living room, salle à manger, 3 chambres à coucher et grande cuisine. Propriété en excellent état. Prix $12,000.00. Toutes offres prises en considération. Pour plus de renseignements, appeler

A. Piset LAncaster 6549

RUE MONTGOMERY

Jolie propriété comprenant deux logis de 7 pièces et un logis de 3 pièces au sous-sol. Murs peinturés, planchers et boiserie en bois dur, balcons et galeries à l'arrière. Salles de bain modernes carrelées. Garage. Propriété en excellent état. Prix $16,000.00, hypothèque $4,000. Agent exclusif,

W. Czarnecki PLateau 8251

WESTMOUNT

Duplex isolé, en brique, de 8-9 pièces. Bien situé près magasins et moyens de transport. Chauffage à l'huile. 2 salles de bain dans chacun. Soubassement fini. Planchers en chêne et merisier. Prix $38,000.00 y compris ameublement et garnitures. Pour plus de renseignements, appeler

B. Lamarre GRavelle 4006

VENTES IMMOBILIERES

PLateau 8251, 618 St-Jacques ouest

Il nous faut vendre

Maison de brique semi-détaché, 1 étage (genre bungalow) situé rue Sauvé coin Blvd Des Ormes, comprenant 5 raisonnables pièces, salle de bain tuile, stores vénitiens, linoléum de cuisine. Cave cimentée, chauffage (l'huile, air chaud).

PRIX DEMANDE $8700 OU OFFRES. COMPTANT $4,300.

MAURICE METHOT PLATEAU 1104

Redpath Realties

LIMITED
2007 UNION
PLATEAU 1104
1—223-2

A ACHETER bon marché, plusieurs aubaines, clore succession avec logement libre, comptant raisonnable. General Valuation & Mortgage Company. FAlkirk 5624. 1—216-26

A ACHETEUR attention avec $1500 comptant balance comme loyer six appartements modernes, libre immédiatement. FAlkirk 5624. CHerrier 6764. 1—216-26

A AHUNTSIC, rue Sacré-Coeur, duplex, 2-5½, système, cave, 1 libre. Aubaine. VIctoria 4109. 1—224-2

A BAS PRIX, 2 étages neufs, plan du gouvernement, 5 appartements. 7765 Fabre. 1—219-15 R

A BELAIR 6868. De Gaspé près St-Zotique, 2-5; bail au mois. 8,000.00. 1—223-3

A BElair 4502. Lajeunesse 2-6, bas vacant. 15,000.00. 1—224-3

ABSOLUMENT vraie avec petit comptant, balance comme loyer, plusieurs maisons à vendre séparément, clore succession Aluminum Financial Trust Company. CHerrier 6764. 1—216-26

ABORD-A-PLOUFFE, propriété 2 logis, cave 7 pieds, détaché. Prix 4,000, dont 2,000 comptant. HArbour 9359. 1—224-3

A 6677 CARTIER, 4 logements finis pour juillet, prix 26,500.00. 1—221-4 R

ACHAT ET VENTE. Propriétés et Commerce. Voyez Roger Robillard, 4080 Wellington, HEmlock 5381. Soir, YOrk 0805. 1—216-26

ACHETEURS, rue Sherbrooke est, près Chapelle Réparation, 3 logements neufs, 2 libres, 4 terrains, résidence! Commerciale! Licence Touristes. Cabines. Restaurant $14,500. $5,500 comptant. CLairval 4076. 1—223-3R

ACHETEURS, Louis-Hébert, 3 logements, système, 2 garages. CRescent 5259. 1—224-3 R

ACHETEUR, St-Gérard, belle propriété semi-détachée, 2-6, sous-sol loué, garage chauffé, système, bas libre, prix 18,500.00. LAncaster 6283. 1—223-4

A 3805-07 et 3833-35 rue Sherbrooke Est Place Bourgeau, deux duplex ultra-modernes, logement libre, $5,000. comptant balance comme loyer. FAlkirk 5624. CHerrier 6764. 1—216-26

AHUNTSIC, Sacré-Coeur, 2-5 apparts neufs, plan fédéral. Aussi autre propriété. VEndome 0545. 1—223-4

AHUNTSIC, beau 3 logements, deux étages, façade 31 pieds, pierre et brique, bas 6 libre, système central 20,000.00. CHerrier 1363. 1—223-3

AHUNTSIC, 10803 Berri, 2 grands 6, détachés, toutes commodités. 1—223-3R

AHUNTSIC, 2 duplex, semi-détachés, boiserie frêne, chauffage huile, garage, construction première classe, belle localité. DOllard 3022. 1—223-4 R

AHUNTSIC, 2 logements 4 pièces, chauffés, moderne. 10357 boul Des Ormes. 1—223-2 R

AI DELAROCHE près Prieur, 4 logements semi-détachés, 26,500.00. BElair 6868. 1—223-3

AI maison 4 appts, avec 2 camps, 5,000. pour les 3, comptant 2,000. FAlkirk 7703. 1—R

AI bonne maison 10 ans, 2e Rosemont, 2-6, 14,500.00. Comptant 10,000.00. FAlkirk 7703. 1—R

AI LAVAL près Mont-Royal, 4 petits logements 4,500.00. Comptant 3,000.00. CHerrier 1878. 1—223-2

AI 3 PETITS logements Cartier près Gilford, 6,500.00. CHerrier 1878. 1—223-2

AI BELLE propriété neuve 2-6, 21,000.00, comptant 10,500.00. CHerrier 1878. 1—223-2

AI PLACEMENT extraordinaire Lajeunesse 4,200.00 revenu, 28,000.00, comptant 14,000.00. CHerrier 1878. 1—223-2

AI 24e AVENUE, 3 logements neufs, 19,500.00, comptant 12,000.00, CHerrier 1878. 1—223-2

AI rue Laval, bonne propriété, 3 logis 5 pièces, 2 libres, revenus 1483.00, prix 13,500.00. J N. Descheneaux, LAncaster 6283. 1—223-4

2 APPTS 1500.00, avec 2 terrains, 500.00 comptant, balance termes faciles. Aussi 1-3 appts, 3,500.00. Ed. Duplantis, 1913 Cartier, Mackayville. 1—223-2 R

A PRIX d'aubaine propriété maison chambres, Colonial. MArquette 4935. 1—223-3

APPRECIEZ, 2,800.00 comptant balance comme loyer. Pont-Viau, coin rues. Plusieurs terrains clôturés. Terrassement, 4 pièces modernes, bain tombeau, cave cimentée. Vacant. CLairval 4076. 1—224-3

A QUI LA CHANCE? Rue Marquette, 2 étages en briques, 4 appts libres, $5,500. Moitié comptant. Tél. après 6 hrs. FR. 2061. 1—

A QUI LA CHANCE? Marie-Anne, près Des Erables, 3 étages, logements au mois, parfaite condition, prix 13,000.00. MArquette 4935. 1—223-3

A ROSEMONT, 24e, Beaubien, 2 étages, 3 logements, bas 6, libre, cave cimentée, près commodités, 11,300.00, 5500.00 comptant, FRontenac 1431. 1—223-3

A ST-HENRI, rue Delinelle, propriété en brique de 4 logis, prix $5,700. BElair 7984. 1—223-2 R

A 2519 SICARD, maison neuve semi-détachée, 3 logements, 2 étages, logement 6 appts. Libre à l'acheteur, avec cave 7 pds, chauffage central. Pas d'agents. 1—223-5 R

ATTENTION

Avons nouvelles constructions dans Ville Emard avec occupation immédiate à l'acquéreur. Prix de $7,500.00 à 19,000.00.

Rue Mazarin, 2 logements de 5 pièces, construction de brique, détachée, ainsi que petite propriété d'un logement. Aubaine $10,000.00. Comptant requis $5,000.00 bas libre à l'acquéreur.

WELLINGTON REALTIES REG'D. 1925 WELLINGTON. WEllington 3689 1—223-2 R

Beau-Mont Realties

1826 SHERBROOKE OUEST

N.D.G. DUPLEX

Semi-détaché, près de l'église, école, transportation facile, 7-7 pièces modernes, 2 systèmes à l'huile séparés, 2 garages séparés. Frigidaires, poêles électriques, stores vénitiens, linoléums. Prix $21,000.

N.D.G. COTTAGE

Ave Prud'homme, vieille construction en très bon ordre, 8 pièces, chambre de bain en tuile, planchers en merisier, beau terrain. Prix $15,500.

COTE-DES-NEIGES

Maison détachée, construction terminée, 4 appartements de 3, 3, 4 et 6 pièces, garage, système à l'huile, jolie localité en face du parc. Revenu $5,500 par année. Comptant $22,500.

HAMPSTEAD, COTTAGES

2 semi-détachés, construction en brique, 6 pièces chacun, système de chauffage à l'huile, garage, chambres de bain en tuile colorée, planchers en chêne, beau terrain. Comptant requis $8,800.

VERDUN — COTTAGE

Semi-détaché sur Blvd LaSalle, en face du fleuve St-Laurent, 14 pièces et 3 pièces dans soubassement. Occupation immédiate, 3 garages chauffés. Un endroit idéal pour maison de chambres, salon funéraire ou maison convalescence. Prix $35,000. Hypothèque à discuter.

MONTREAL-NORD

Beau duplex de 5-5 pièces, cuisine moderne, chambre de bain en tuile, 2 garages, très beau terrain. Prix $17,000.

MAISON APPARTEMENTS

Sherbrooke est, entre Papineau et Delorimier, 14 logements de 5 et 6 grandes pièces. Revenu $11,000. Poêles, frigidaires, balcon pour chaque appartement. Prix $75,000. Comptant requis $37,500.

P. BEAUDIN
M. CLEMENT
WELLINGTON 8142
1—223-3

PLACEMENT $60,000.00

Christophe-Clomb-Bellechasse

Propriété en parfaite condition d'environ 25 ans, contenant 4 magasins et 11 logements. Revenu $7,152.00. Nécessité de vendre rapidement. Toute offre sérieuse sera considérée.

DUPLEX N.D.G. $21,000.00

Maison en brique semi-détachée, située rue Melrose, construite en 1940, contenant 2 logements de 5 et 6 pièces avec garage dans le sous-sol.

WILDER BERMINGHAM

LAncaster 8114 1465, rue Bleury
René Randoin
Ouvert ce soir
1—

ATTENTION nord, plusieurs 4-4 logis au mois. Détails: TAlon 9519. 1—223-2

ATTENTION, nouveau Rosemont, près Beaubien, 1-6, 2-3, 1-6 libre, moderne. Faut voir. VIctoria 3738. 1—224-2

ATTENTION! Maison de 16 logements, rue Workman, bon revenu, prix raisonnable, VIctoria 1643. 1—224-3 R

ATTENTION

2 propriétés et commerce, Rue St-Hubert. Cause mortalité. Prix 30,000.00, termes. Immeubles Local Enrg., GRavelle 2567 1—

ATTENTION! Montant comptant, balance loyer, 5 pièces, garage, grand terrain. Libre immédiatement. 459 Lahaie, Pont Viau. 1—R

ATTENTION, 2 maisons neuves, modernes, 5-4 appts. Système bon, chambre bain tuile, planchers bois franc. 5898, 16e ave. Rosemont. 1—R

ATTENTION. Berri près Crémazie, 1-7, 2-4, semi-détaché. MArquette 4935. 1—224-3

ATTENTION! près Pie IX et Laurier, 5 logis avec lot vacant, frigidaire fourni, système central, huile, revenus 3660.00, prix 28,000.00. LAncaster 6283. 1—223-4

ATTENTION! St-Denis-Rachel, maison appt, garage, système huile, 4 pièces à acheteur, revenus 7113.00, prix 35,000.00. J. L. Trudel, LAncaster 6283. 1—223-4

AUBAINE, rue Logan, 3 étages, 4 logements, revenu 1,500.00. Prix 13,500.00; comptant 9,000.00. HArbour 2033. 1—220-3

AUBAINE

St-Urbain et Bernard, face église, 2-5, cave, grande cour, pour vente rapide, 12,200. CRescent 7890. 1—R

AUBAINE: à vendre bon marché, 4 grands apparts. 7781 Azilda. Tétreaultville. 1—224-3

AUBAINE, à qui la chance? doit être vendue d'ici 8 jours, vieille propriété 4 logements. Laval près Mont-Royal, revenu 684.50 année; 5,000.00: comptant 3,000.00. MArquette 9504 ou HArbour 2033. 1—223-3

AUBAINE, propriété rue des Belges, 3 étages, 3 logements 6 pièces, 1 libre, planchers bois franc. Revenu 1,284.00. prix 10,500.00: 5,000.00 comptant. Jolicoeur. HArbour 2033. 1—223-3

AUBAINE, Chateaubriand et Duluth, propriété en brique de 4 logis, loués au mois. Prix 6,800.00. Visible sur appointements par propriétaire, BElair 7984, LAncaster 6864. 1—223-2 R

AUBAINE, Hampton, N.D.G., 3 étages, 3 logis, 7 pièces. Possession immédiate. DExter 0229. 1—223-4 R

AUBAINE extraordinaire propriété comprenant 3 magasins, 7 logements sur rue commerciale à vendre sans délai pour règlement succession. LAncaster 3074. 1—223-3 R

AUBAINE! Tétreaultville, Hector, nord Hochelaga, deux 4, brique, haut vacant 5500.00, comptant 3000.00, FAlkirk 1596. 1—223-3

AUBAINE, Chateaubriand près Crémazie, 3 logements, tous libres, semi-détaché, neuf, 25,500.00. BElair 6868. 1—224-3

AUBAINE 3,000.00

Avenue Outremont, construction brique, 2 étages 2 logis de 7 pièces, planchers bois franc, cuves et évier dans la cuisine. Prix 8,500.00. Comptant 3,000.00, balance comme loyer. CAlumet 8700. soir, DUpont 0588. 1—223-2 R

AUBAINE, libre, cottage 5 pièces, neuf, $7,200. Conditions. 8134 Chabot. 1—224-4 R

AUBAINE, St-Dominique, près St-Viateur, 1-5, 2-6, GRavelle 0928. 1—224-3 R

AUBAINE 1½ étage, près autobus Montréal Tramways, eau, égouts. S'adresser 401 Ste-Hélène ou 639 Marmier, Montréal Sud. Soir zone 6156. 1—212-26 R

AVEC 5000.00 comptant, deux 4 modernes, Boyer-Mistral, logement libre, cave cimentée, 11,900.00, CHerrier 1363. 1—223-3

A VENDRE, Boyer près Mistral, 2 logements 4 pièces modernes, logement libre. Prix 13,400.00. 3830 Ontario. AMherst 2212. 1—224-4

A VENDRE, Boyer près Mont-Royal, 3 étages, 3 logements. Prix 12,200. 3830 Ontario. AMherst 2212. 1—224-4

A VENDRE, 9e avenue, Rosemont, 3 logements modernes, 40 pieds front, système chauffage à l'huile. Garage. Logement libre. Prix 18,600. 3830 Ontario. AMherst 2212. 1—224-4

A VENDRE, 24e avenue, près Beaubien, cottage 6 pièces modernes, système chauffage à l'huile, garage, logement libre 60 jours. Prix 10,600. 3830 Ontario. AMherst 2212. 1—224-4

A VENDRE: 5ième avenue, près Bellechasse, 3 logements modernes, système chauffage, garage, logement libre. Prix 19800.00. 3830 Ontario. AMherst 2212. 1—224-4

A VENDRE: Casgrain, près Guizot, 2 logements 6 pièces modernes. 30 pieds front, système chauffage, garage, logement libre. Prix 20800.00. 3830 Ontario. AMherst 2212. 1—224-4

A VENDRE: St-André près Gounod, 2 logements 5 pièces modernes, système chauffage, logement libre. Prix 14200. 3830 Ontario. AMherst 2212. 1—224-4

A VENDRE: 8ième avenue près Dandurand, 2 logements 4 pièces. Prix 8800.00. 3830 Ontario. AMherst 2212. 1—224-4

A VENDRE. Maison lambrissée 7 pièces, cave, garage, atelier, à Côte St-Paul, libre 1er août. Conditions faciles ou comptant. VEndôme 2755 après 6 p.m. 1—223-2

A VENDRE. Longueuil, maison 6 appts genre duplex, chauffage à l'huile, site résidentiel et tranquille. Prix 11,900.00. S'adresser Zone 6-581. 1sp—223-2 R

2e AVENUE, Rosemont, 2-6, bas libre. 15,000.00. MArquette 4935. 1—224-3

1IERE AVENUE, Rosemont près Beaubien, semi-détaché, bas 5½ libre. 15,500.00. BElair 4502. 1—224-3

1ère AVENUE, Rosemont, 4 logements, 1 libre. FRontenac 8814. 1—223-2 R

AVENUE GIROUARD

Duplex situé au nord de la Côte St-Antoine 6-7 pièces. Planchers en chêne, foyer naturel, cuisine moderne, réfrigérateur, poêle, vénitiens, vivoir et entrée recouverts de tapis mur à mur, salle de jeu au sous-sol, garage, rez-de-chaussée vacant. Comptant requis $12,000.

ST-HUBERT

Nord de Jarry, propriété de 3 logements, 2 de 3 pièces et 1 de 6 pièces, très modernes, chauffage automatique à l'huile pour logement du bas, garage, occupation au rez-de-chaussée. Comptant requis $12,000.

Maison appartements

Région de Notre-Dame-de-Grâce, située près de Somerled, 32 logements chauffés incluant poêles et réfrigérateurs. Revenu $31,800. Comptant requis environ $50,000.

$5,000.00 comptant

St-Hubert près Sauvé, duplex 2-5 pièces, entrée séparée. Vestibule en tuile, planchers en bois franc, boiserie en frêne, cuisine très moderne, pièce finie au sous-sol, chauffage automatique à l'huile pour logement du bas, garages, occupation du rez-de-chaussée par arrangement. Balance termes.

ERNEST PITT & CIE, Inc.

660 ouest, rue Ste-Catherine
UN. 6-9881 HA. 2726
L. GAGNON
1—224-2

Real Estate Dealer

5940 CLARK CRESCENT 8568

Delorimier, duplex, 5 ans, 2-4 pièces, système central, haut libre, cave, moderne, 13,500.00; hypothèque 6,000; comptant à discuter.

Pointe-aux-Trembles, groupe 5 cottages, 1-7, en brique, 1½ étage, cave, moderne, système central, grande remise.

4 petits bungalows, 4 pièces chacun, tous loués 20.00 chacun. Revenu total 1,520.00; 18,000.00; comptant 6,000.

Blvd Pie IX près Ste-Catherine, 6 logements, revenu 2,340.00; prix 20,500.00; comptant 7,500.00.

Henri-Julien, 4 logis, toutes pièces fermées, 1 libre juillet, 9,500.00; comptant 3,500.00.

Nous avons besoin de beaucoup de propriétés, différentes régions.

BUREAU: De 9 A.M. A 9 P.M.
1—11,13,16,18

7e AVENUE, près BElanger, 3 logements, bas libre, BElair 4502. 1—223-3

AVE ROSEMONT et Beaubien, St-Marc, 2-6, système, garage, aucun bail, prix 13,700.00, comptant $10,000. VIctoria 7779. 1—223-3

AVONS propriétés. Petit comptant. FAlkirk 6340, Pillette & Deschamps. 1—224-2R

AYLWIN près Sherbrooke, deux 5 modernes, bas libre, entrée 220, 12,000.00, comptant 4900.00, FRontenac 1431. 1—223-3

BEAU duplex, N.D.G., semi-détaché, 7 pièces, prix raisonnable. WAlnut 8588. 1—11,13R

BEAU cottage 6 pièces, 82e avenue, Pointe-aux-Trembles, ménage fait à neuf, garage, solarium, grand jardin, arbres fruitiers, stores vénitiens, linoléum, poêle, aucun danger d'inondation, prêt à habiter.

Aussi cottage 2 pièces, entièrement meublé, sur même terrain, sacrifiera les deux cottages à 9,500.00; comptant 4,000.00. Agents exclusifs. LAncaster 8818 — LAncaster 3940 1—224-2

Belle propriété, façade pierre 2-5, bas libre sous peu, garage. 6555 1ère Ave Rosemont. 1—224-2 R

BERRI près Roy, 5 logis et 1 magasin en bon ordre. Aubaine 21,000.00. BYwater 8015. 1—224-2

BERRI, Rachel, propriété 2 étages, 4 logis, 4 pièces louées au mois, prix 8,500.00. Vendue pour séparations de biens par propriétaire. BElair 7984. LAncaster 6864. 1—223-2 R

BIBAUD, près St-Denis et Laurier, 2 étages, 1-6, 2-4 modernes, système à l'huile, cave cimentée, propice pour atelier avec entrée privée, bas vacant, bon revenu, parfait état. LAncaster 4539, 3433 St-Denis. 1—224-4

BIBAUD, paroisse St-Denis, 2 logements, haut 5 fermés, planchers dur, libre, garage, 7500.00. FAlkirk 1596. 1—223-3

BONNE propriété, 3 logements, bas libre. 6911 Chateaubriand. TUrcotte 6627. Visible de 8 à 9 p.m. 1—224-4 R

BONNE propriété, 34 façade, Ontario Est, comprenant 2 magasins, 4 logements, 3700.00 revenu, 30,000.00. FAlkirk 1596. 1—223-3

BON placement, Masson-Iberville, 6 trois pièces modernes, loyer moyen, revenu 10% net, 20,000.00. CHerrier 1363. 1—223-3

BONS 4 logements 4 pièces modernes, 25e Avenue Rosemont, 1 logement vacant, 16500.00. FRontenac 1431. 1—223-3

BORDEAUX, près des Carrières, 3 logements, chauffage. VIctoria 6131. 1—11,13

BORDEAUX, près Dandurand, 3 étages, 4 logements, système pour bas avec cave cimentée et garage, revenu $1,500.00, prix $12,500.00. LAncaster 4539, 3433 St-Denis. 1—224-4

BORDEAUX, près Jean Talon, 4 logements, 4 pièces, chauffage, VIctoria 6131. 1—11,13

BORDEAUX près Jean-Talon, propriété neuve, logement libre. CRescent 7035. 1—223-3

BLVD Mont-Royal, près Hutchison, maison 2 étages, détachée, 16 appts, système chauffage huile, garage avec logement, 3 appts au-dessus. Gravelle 0928. 1—224-3 R

BLVD PIE IX, près Jean Talon, duplex semi-détaché, 7 pièces fermées, chauffage, garage. VIctoria 4109. 1—11,13

BLVD ST-JOSEPH, 6 logements, 5 pièces, 2 libres, caves, système, garages, sur coin. CRescent 5259. 1—224-3 R

BOYER, 2-5, De Gaspé, 2-5. Cartier et Sherbrooke 1-7, 2-6. Rosemont 2-6, 1er Avenue, 4 logements, 5e, 5 logements, Lafontaine 1-8. Tous logements libres. MArquette 4312. 1—223-2 R

BOYER, près Mont-Royal, 3 logements, bas prix, cause mortalité. VIctoria 4109. 1—11,13

8220 BOYER, 2 logements modernes, propres, libre acheteur. CAlumet 7138. 1—R

BOYER, Mistral, deux 5 modernes, 33 pieds, système, libre. TAlon 9519.

2649 CADILLAC, maison neuve, 2 logis 4 pièces fermées, finies frêne. BYwater 5601. 1—220-6 R

CARTIER

7 logements 3, 4 appartements bâtie 4 ans, revenu par année 4320.00. Prix 30,500.00

AHUNTSIC

2 logements, 5 pièces aussi restaurant bâtie 2 ans, 20,500.00.

LAURENTIDE REALTIES
DOllard 5531
1—223-5

CADILLAC près Sherbrooke Est, duplex moderne, 2-4 pièces fermées, non chauffés, 13,500.00. DOllard 8842. HOchelaga 7338. 1—11,14,18,21,25,28 R

CARTIERVILLE, boul. O'Brien, duplex neuf, quatre-4, système automatique à l'huile, 15,500.00. Comptant 4,500.00. M. Balov. Le soir: CLairval 3918. Le jour: UNiversity 6-1084. 1—223-2

CHABOT et Mont-Royal, 2-6, cave, système, garage. Prix 10,000, comptant 5,000.00. Faut vendre dans 3 jours. VIctoria 7779. 1—224-3

CHAMPLAIN, 10 logis, faut vendre, revenu 2,280.00, offre, HArbour 1645. 1—11,12,14

CHATEAUBRIAND, propriété détachée moderne, trois logements, bas 6 pièces/ 2 pièces finies dans la cave, chauffage à l'huile, garage, haut 2-3 pièces pas chauffées. Occupation bas, $26,000. Doit vendre immédiatement, maladie. André Dion, bureau jour, HArbour 3920. 1—222-3

CHRISTOPHE-COLOMB, près Sauvé, 3 logements, chauffage, garage. VIctoria 6131. 1—11,13

CHRISTOPHE-COLOMB - Délauzier, bonne propriété semi-détachée, 3 étages, bas libre, si désiré, 4100.00, revenu 29,500.00, comptant 12,000.00, CHerrier 1363. 1—223-3

CLARO près Blvd Gouin, 2-4½, moderne, 1 libre. Prix 13,800.00. Comptant 4,000.00. PLateau 5759. 1—223-2 R

Cottage 6 pièces.
Grand terrain, garage.
Système. Arbres.
$13,800 Comptant discutable
Barrette et Guay, VIctoria 5341
1—223-2

COTE ST-PAUL, deux 5 neufs, bas libre. GLenview 3623. 1—223-3

CHARMANTS COTTAGES EN BRIQUE

VILLAGE CHAMPLAIN

SECTION 4 — OFFERTS EN VENTE

Bungalow brique, 5 pièces, genre cottage comprenant 3 chambres à coucher, grand living room, grande cuisine méthodiquement agencée et chambre de bain moderne, complète en tuile. Sous-sol pleine longueur, appareil de chauffage, planchers bois dur, murs plâtre, etc. Prix $8,950. Acompte $2950.00 — Hypothèque payable $37.83 par mois, susceptible du rabais de 2½% du gouvernement provincial se chiffrant à $12.50 par mois. Ce qui laisse un solde net remboursable de $25.33 par mois.

S. D. MILLER & SONS

INGENIEURS - ENTREPRENEURS

Routes pavées menant à la Maison Modèle, rue Beaugrand, juste au nord d'Hochelaga, qu'on peut visiter entre 10 a.m. et 8 p.m. Téléphone: CLairval 8262. 1—224-4

MENTANA 4,000.00

Près boul. St-Joseph, coin ruelle, 3 étages, 3 logis de 5 appartements, un libre immédiatement, garage, revenu actuel 1650.00, comptant 4000.00 balance facile à discuter.

ST-ANTOINE

Près Atwater, 6 logis de 7 appartements 4 au mois, 1 logis libre immédiatement, système dans chaque logis, plancher bois franc, 2 garages, revenu actuel 3330.00, comptant requis 8000.00.

COTTAGE 3,900.00

Situé sur 22e avenue près Jean-Talon, 6 appartements, système chauffage à l'huile, semi détaché, plan provincial, comptant 3900.00, balance 40.00 par mois.

L. DUPRE

5171 Hutchison CAlumet 4536
Jusqu'à 10 hrs p.m.
1—223-4

COTE St-Paul, Verdun, 3 étages, 3 logements 5 pièces, 1 libre, revenu 938.00. Prix 8,900.00; comptant 4,500.00. HArbour 2033. 1—223-3

COTTAGE 4 pièces, rue Fabre, brique, sous-sol, vaste terrain. Prix 4,500. Comptant 1,500. M. Balov. Le soir: CLairval 3918. Le jour: UNiversity 6-1084. 1—223-2

Cottage 7 pièces
Semi-détaché. Garage.
$10,900, comptant $3,400.
Barrette et Guay, VIctoria 5341
1—223-2

CUVILLIER, près Sherbrooke, 2 logements, 6 pièces. VIctoria 6131. 1—11,13

DANS Ste-Claire, Tétreaultville, Hochelaga, deux 5, plancher dur, cave, système, 2 garages. 11,500.00. FRontenac 1431. 1—223-3

De BULLION, 3 logements, revenus 900.00, un libre septembre. BElair 6158. 1—222-5

DELANAUDIERE, haut 6 pièces, libre 1er août, bas magasin et logis de 4 pièces. Prix $9,000; $5,000 comptant. S'adresser à M. Jacques Filion, 57, rue St-Jacques ouest, chambre 410. MArquette 9329. 1—10,11,13

DELAROCHE près Everett, 3 logements modernes, chauffage huile. Prix 18,500.00. Comptant 6,000.00. AMherst 5434. 1—223-2 R

DELORIMIER 4467 et 4473, deux propriétés, 3 logements 7 et 8 pièces, système chauffage dans chaque logement, baux au mois. Delorimier 4598, trois logements, 7 pièces, système chauffage dans chaque logement, baux au mois. S'adresser à O. Plamondon, 101, avenue Brown, Québec, Qué. 1—219-23 R

DELORIMIER, rue Parthenais, près Marie-Anne, 4 logements, 2-3, 2-6 appts. Les 2-6 appts peuvent être occupés par nouveaux propriétaires. Avis aux intéressés. WEllington 1912. 1—224-6 R

DELORIMIER près Laurier, en très bon ordre, 1-6 et 4-4, bas libre, revenus 1920.00, prix 18,000.00, J. N. Descheneaux, LAncaster 6283. 1—223-4

4212 DELORIMIER, propriété chambres, 16 pièces, revenu 5200. Prix 20,000.00, hypothèque 8000.00. Particulier. LAncaster 5318. 1—223-3R

DE ST-VALLIER, près St-Zotique, 2 étages, 2 logements, 6 pièces, système à l'huile pour bas seulement, les deux seront vacants si désiré, parfait état, comptant $4,500.00. LAncaster 4539, 3433 St-Denis. 1—224-4

DES ERABLES près Marie-Anne, 3-7, bas libre. BElair 6868. 1—223-3

DES ECORES, deux étages, 3 logements, aussi magasin, 50 pieds front, bas 7 pièces libre. Prix 18,500. CAlumet 9574. 1—223-4

DES ECORES, près Bélanger, 3 logements modernes, chauffage central. Revenus 2,460.00. Prix 18,500.00. AMherst 5434. 1—223-2 R

DEUX logis, bas vacant, 5 pièces, 2615 Bercy, près Sherbrooke, 7,000, comptant 3,000.00. EXdale 5511. 1—224-3

DRAPER, N.D.G., logement libre, duplex, semi-détaché, 6 et 7 appartements, 2 garages, système chauffage central. FAlkirk 7251. 1—224-2 R

DRUMMOND, près Dorchester, propriété 3 étages, magasin, 11 pièces meublées, licence touriste, 3 salles de bain. Réelle aubaine 29,000.00, revenu solide 7,520.00, comptant minimum 8,000.00, Henri Petit, DOllard 4045. 1—224-2

DUPLEX 4-5, St-Urbain, ave des Pins, prix 5,000.00. M. Balov. CLairval 3918, le soir. Le jour: UNiversity 6-1084. 1—223-2

DUPLEX moderne, avenue Chateaubriand 2-5 pièces, chauffage à l'huile. Grande cave. Occupation bas, 20,000. André Dion, bureau jour, HArbour 3920. 1—222-2

DUPLEX, N.D.G., 5-6 appts, près église et école, vendra bon marché pour du comptant. VIctoria 1831. 1—223-2

3 ETAGES, 3 logements, 4 grands appts modernes, téléphone. CRescent 0949. 1—223-2

1 ETAGE, 4 appts, briqueté, avec grand solarium, chambre de bain tuile, garage, pas d'agents. 7176 Musset. 1—224-2 R

FABRE 6904, petite propriété avec terrain. M. Martin, 1257 Bélanger. 1—R

HENRI-JULIEN, 2-6 pièces, libre, garage, cave, planchers durs, 10,000.00 Comptant 6,000.00 PLateau 5759. 1—223-2R

HENRI-JULIEN près Rachel, 2-4, 2-5, maison 40 x 35, taxes 156.00, 5 pièces libres, prix 10,500.00, LAncaster 6283. 1—223-4

HENRI-JULIEN près Jarry, 2-6 appts, cave, garage, 10,000.00, comptant 7500.00, DOllard 5958. 1—

HOTEL-DE-VILLE, Ste-Catherine, 7 logements. Revenu 2600.00. Prix 18,500.00, comptant 8,000.00. PLateau 5759. 1—223-2 R

JEANNE D'ARC, trois 6, revenus 1,200. Aubaine à 9,500. HArbour 9359. 1—224-3

JEANNE MANCE, près Bernard, un 8 libre, deux sept, cave, système, HArbour 6512. 1—224-3

JEANNE D'ARC, spacieuse bâtisse détachée, 4 logis dont un 6 pièces, étage supérieure, chauffage central huile, garage, 3 autos; grand terrain et terrasse, très bon placement à 28,000.00, comptant 10,000.00. CRescent 7493. 1—224-3

JEANNE-MANCE, 20 appartements, cuisinettes, bains, comptant 25,000. LAncaster 5282. 1—222-5

6 LOGEMENTS, bon centre, et cottage. Pas d'agents. VEndôme 4640. 1—223-2 R

3 LOGEMENTS, bas libre, comptant, 4,000.00, balance 500.00 par année. Après 6 p.m., 6717, Marquette. 1—11,13R

LOGEMENT libre, 5941 Marquette, 4 appts, 2 étages, brique, 5500.00, moitié comptant. Propriétaire. FRontenac 5527. 1—223-3 R

2 LOGEMENTS libres le août, 3,500 comptant, balance loyer, CLairval 2936. 1—223-5 R

LOGEMENT libre, St-Dominique, près Sherbrooke, 3 étages, 3 logements, 2 garages, refaits à neuf, 11,000.00, revenu 1,700.00, DOllard 4045. 1—224-2

2 LOGEMENTS, 6681-83 rue De Gaspé près St-Zotique, revenu 720.00, prix $7000.00, Propriétaire, 219, rue St-Thomas, Longueuil. 1—223-2

LONGUEUIL Annexe, 104 Briggs est, 500.00 comptant, balance loyer. 1—224-2

LONGUEUIL, 271 StLaurent ouest. Magnifique cottage 8 pièces, cave finie, chauffage huile, garage, vaste terrain, fleurs, arbustes. Bonnes conditions de paiement. Téléphone Zone 6502 Longueuil. 1—11,13

LOUIS HEBERT, près Blvd Rosemont, 8 logements, bas prix, cause maladie. VIctoria 4109. 1—11,13

Blvd St-Joseph et Delorimier

Propriété de 14 ans, 6 beaux logements dont 3 de 5½ pièces et 3 de 4½ pièces avec réfrigérateurs, incinérateurs, chauffage à l'huile automatique. Tout près de l'église. Occupation d'un logement.

Aubaine pour vente rapide.

PRIX $42,000
COMPTANT $25,000

L. LETELLIER
PLateau 1104

Redpath Realties

LIMITED
2007 UNION
PLATEAU 1104
1—

URGENT

Avons plusieurs demandes pour maisons 2 à 3 logis au nord de Rachel jusqu'à Rivière des Prairies, aussi entre Blvd St-Laurent et Papineau. Environ $15,000.

Qu'avez-vous à offrir?

G. J. CONDON

REALTIES & LOCATION CO.
LANCASTER 2448
Heures 9 a.m. à 9 p.m. Samedi 5 p.m.
1—

COMPTANT $4,000

PARC EXTENSION

RUE QUERBES, 2 ETAGES

2 logis, 4 pièces modernes, termes. Prix 12,500.00, comptant 4,000.00, balance comme loyer.

CAlumet 8700. Soir: DUpont 0588
1—224-2 R

LONGUEUIL

LOGEMENT LIBRE

Rue St-Thomas, 2 étages, 3 logements, moderne, détaché, chauffage central. Revenu 2160.00. Prix 18,000.00. FAlkirk 7251. 1—224-2 R

MAGASIN, logement neufs, libres. 10733 St-Laurent. ATlantic 7736. 1—224-3 R

MAISON à vendre. GRavelle 3858. 1—R

MAISON 1 étage avec occupation, bon marché. Héroux. WEllington 7308. 1—222-3

MAISON neuve, 5 appts. Informations: FRontenac 7233. 1—11,14 R

MAISON en brique, 2 logements de 4 pièces chacun, 10573 Lille, Montréal, 12. 1—224-3

MAISON à vendre. 2369 Monsabré, CLairval 9234. 1—223-2 R

MAISON neuve, 2 logements, 5 appts, située 9546 Berri. VIctoria 8578. 1—223-2 R

MAISON à vendre, 7225-27 Louis Hébert, 2 logements, bas libre. Visible 7-9 p.m., pas d'agents. 1—223-5 R

MONTREAL-NORD, 2 étages, non fini, revenu 720.00, logis à acheteur, 4500.00, comptant 3000.00, termes 1500.00. 2402 Joliette. 1—

MONTREAL-NORD, 2 terrains, un étage moderne, 4 pièces, cave 8 pieds, jardin, près école, tramway, pas d'agent. GRavelle 2316. 1—223-2 R

N.D.G., Old Orchard, près Monkland, cottage semi-détaché, 6 pièces, système eau chaude, garage, vacant pour acheteur. Prix 12,500, bonne valeur Verdun Realties, 4843 ave Verdun. YOrk 3264. 1—224-3

N.D.G., 5325 Western, près Décarie, 3 logements, haut vacant, 7 pièces, 9,500.00; comptant 3,000.00. EXdale 5511. 1—224-3

NOTRE-DAME, 2 logements, un libre, comptant 5,000.00. BElair 6158. 1—222-5

2-5 Neufs, plan provincial 2%. Prix raisonnable, BYwater 6772. 1—223-2R

OCCUPATION

Western près Girouard, 2 logements de 4 pièces, entrée séparée, beau terrain en arrière propriété, 10 pieds du trottoir, haut libre à l'acquéreur immédiatement. Aubaine 8000.00, montant requis 5000.00. Consultez Adrien ou Paul Trudeau, Wellington Realties Regd., 1925 Wellington, WEllington 3689. 1—

PAPINEAU, près Mont-Royal, 3 étages, 2 magasins, 4 logements, 4 pièces, réelle aubaine, 23,000.00, revenu 2,900.00. DOllard 4045. 1—224-2

PAPINEAU, près Everett, duplex semi-détaché, 5 appartements, chauffage, plan provincial. VIctoria 4109. 1—11,13

PAROISSE St-Clément Viauville près Hochelaga, deux bons logements semi-détachés, bas 6 libre, garage 10,500.00, revenu 1,300.00. FAlkirk 1596. 1—223-3

PETITE maison à vendre immédiatement. Urgent besoin d'argent. 5995, 39e Rosemont 1—224-2 R

2-6 PIECES libres, avec système. AMherst 7203. 1—11,13 R

PLACEMENT avantageux, 22 appts. Revenu $14,000.00. Nord de la ville, prendrais échange valeur $10,000.00. VIctoria 1831. 1—223-2

POINTE-St-Charles, 1151 Soulanges, maison brique, 8 pièces, vacante, en plus 2 logis, bon revenu, 9,300.00; comptant 3,000.00. EXdale 5511. 1—224-3

PONT-VIAU, 3 logis libres, bonne condition. 317 St-Hubert. 1—

PROPRIETE 15 chambres, toutes louées, central, 350.00 mois, peu comptant, pas d'agents, BElair 6844. 1—223-2

PROPRIETE rue Champlain, 6 logements, 6 pièces, revenu 2,360.00. Prix 18,000.00; comptant 8,000.00. HArbour 2033. 1—223-3

PROPRIETE PLACEMENT
RUE CASGRAIN

Vente rapide, cause mortalité. Trois étages, trois logis. Revenu $1800.00. Prix 9,500.00. Immeubles Local Enrg., CRescent 8532

PROPRIETE neuve rue Notre-Dame est, coin Mercier, 6 logements chauffés, réservoir automatique individuel, rapporte 4,380.00, valeur 37,000.00. Tél. 609 s. 1-1. S'adresser 147 Notre-Dame, Charlemagne. 1—224-3

PROPRIETE à vendre, 6730 Iberville. 1—223-3 R

75 PROPRIETES à vendre, logements libres ou placement. Information HArbour 6793. 1—223-3

ROSEMONT, près Beaubien, 5 logements, gros revenu, 6 pièces à acheteur. DOllard 3022. 1—223-4 R

ROSEMONT, 11e, 4 logements, bon revenu, parfaite condition, 6 libres, cause mortalité. CHerrier 6487. 1—R

ROSEMONT près Laurier, 4-4 pièces, un libre. TAlon 9519. 1—223-2

ROSEMONT, 6518-20, 31ième Avenue, 2 logements, 4 appts modernes, 13,000.00. S'ad. 6516. 1—223-2R

ROSEMONT, cottage 5½ appartements, libre 1er août, $7,000.00 comptant $3,000.00, balance facile. S'adresser 5886, 2e ave. 1—224-4

ROSEMONT près Masson, 2-5 pièces, planchers bois franc. Prix 9,500.00; comptant 6,000.00. HArbour 2033. 1—223-3

ROSEMONT

Duplex situé près église et écoles, beaux grands 6 pièces plus deux logements 3 pièces, prix 17000.00 et 18,500.00. Information 4 à 6 hres. DUpont 1722. 1—223-3 RF

RUE WOLFE PRES DU MARCHE. REVENU 2640. DEPENSES 659. PRIX 16,000. COMPTANT 9,500. FALKIRK 7251. 1—224-2 R

RUE PARTHENAIS, près Sherbrooke, 6 logements, 14,000.00. Propriétaire. AMherst 5395. 1—224-2 R

RUE JOLIETTE, près Ontario, coin ruelle, 4 logis, 1 libre, gros revenus, vendrais bon marché. 1888 Joliette.

RUE MARQUETTE, nord Villeray duplex semi détaché 5½ apparts, plan provincial 2%, plan fédéral 20 ans. E. Asselin, constructeur. FRontenac 4236. 1—223-5 R

ST-ANDRE, 6239-6241, bain, cave, durs, 6800.00. Revenu 840.00. 1—223-3 R

ST-ANDRE, près blvd St-Joseph, 6 logements, chauffage, garage, bas prix, règlement de succession. VIctoria 6131. 1—11,13

STE-AGATHE, tour du lac, près ferme Viau, 3 cabines sur magnifique terrain 8 acres; plomberie intérieure, téléphone, électricité, eau de source, $12,000. Facilités de paiement. DOllard 3032. 1—223-3 R

ST-ANDRE, PRES JARRY, 8 LOGIS, GROS REVENUS, VENDRAIS SEPAREMENT. CAMPEAU ET DENIS, HARBOUR 7197. 1—223-3

ST-DENIS-LAURIER, bons 5 logements, bon revenu, bas 8 pièces libre, plancher dur, cave, système, garage, 24,000.00. FRontenac 1431. 1—223-3

ST-HUBERT, 14 pièces, revenus 5,063.; comptant 10,000.00. LAncaster 5282. 1—222-5

ST-HENRI, 2-5 pièces, rue Carillon, 5,800. TRenmore 1969. 1—223-3R

ST-URBAIN, 3 logements, un libre, 16,500.00, conditions. BElair 6158. 1—222-5

Cottage-Ahuntsic

AUBAINE

5 pièces, en brique, avec garage pour 2 autos. Cave à la grandeur. Chauffage eau chaude, salle de bain, cuisine moderne, 3 chambres à coucher et livingroom. Propriété de 3 ans.

PRIX $9,500
COMPTANT $3,500

Occupation immédiate

L. LETELLIER
PLateau 1104

Redpath Realties

LIMITED
2007 UNION
PLATEAU 1104
1—223-2

ROSEMONT

2ième, Triplex, revenu 2048.00, 18,000.
8ième, Duplex, 6 pièces ..... 19,000.
9ième, Triplex, const. solide. 18,600.
9ième, Triplex près Beaubien, 23,000.
9ième Triplex, ultra moderne 25,800.
Blvd Rosemont, rev. 3,420.00, 26,500.
Dandurand, triplex, construction exceptionnelle, 35,000.
Pour plus d'inform., CRescent 3969. 1—223-2

DUPLEX 14,500,00

Lajeunesse près de Liège, 2 beaux 6 pièces, planchers en érable, chambres de bain tuile, linoléum dans cuisine, chauffage huile pour le bas; 2 garages. CAlumet 4477. Le soir CRescent 1543. 1—223-3

DUPLEX SENSATIONNELS

6 pièces, à l'huile, 2% d'intérêt, 64 vendus, il en reste 5. VEndôme 5877. 1—10,11,12,16 R

St-Vallier
Bas libre, 2 hauts.
Système, cour.
$15,300. Comptant discutable.
Barrette et Guay, VIctoria 5341
1—223-2

SANGUINET, 17 pièces, cave, revenus 4,100.00 annuel. HArbour 3566. 1—222-5

SEMI-duplex à vendre. Appelez HOchelaga 5227. 1—224-3 R

TERRASSE Vaudreuil, Ile Perrot, 2 duplex construits 1949, logement libre, près gare, école, église 10,600., 12,200.00, conditions. Dr A. Girouard. 1—7,11,12,13,18,19,20,25,26,27,28,30

UN ETAGE bien situé, avec occupation, bon marché. WEllington 7308. 1—222-3

VACANT, propriété 8 pièces, cour, garage, près Wellington. Prix 7,800. YOrk 0855. 1—224-2 R

VERDUN, avenue Rolland, propriété neuve de quatre logements, semi-détachée, 4 et 5 pièces; revenu plus de 3,000.00; prix 26,000.00. Reed's, 4834 avenue Verdun, YOrk 5558. 1—223-3

VERDUN, 4 logements de 4 et 5 pièces en bon état exceptionnel, fournaise au sous-sol; occupation, 18,900.00. Reed's, 4834 avenue Verdun, YOrk 5558. 1—223-3

VERDUN 4 logements modernes, construction 2 ans, revenu 3000.00, 24,500.00, comptant 15,000.00. Roger Robillard, 4080 Wellington, HEmlock 5381, YOrk 2122. 1—223-3

VERDUN, 3 pièces libre, 4 logements, revenu 1320.00, prix 10,900.00, comptant 4900.00. Roger Robillard, 4080 Wellington. HEmlock 5381. YOrk 2122. 1—223-2

VERDUN, avenue Osborne, 2 appartements 4 grandes pièces chacun, cave ciment, entrée immédiate, Revenus $1,440. Aubaine $13,900 Reeds 4834 Verdun. YOrk 5558. 1—223-3

VERDUN, 3 appartements, bas 7 pièces libre à l'acheteur. Fournaise huile automatique, cuisine aménagée, salle de bain en tuile, haut 2 4 pièces. Aubaine $23,500. Reeds 4834 Verdun. YOrk 5558. 1—223-3

VERDUN, avenue Godin, duplex neuf, deux logis 4 pièces fermées, chambres de bain en tuile, cave cimentée, prix 14,000.00, comptant 6,700.00. Service Realties, 4336 avenue Verdun. YOrk 0529. 1—224-3

VERDUN, avenue Bannantyne, propriété commerciale. Un magasin, logis de 6 pièces, deux garages, système à l'huile, prix 16,500.00. Service Realties, 4336 avenue Verdun, YOrk 0529. 1—224-3

VERDUN, 273 Desmarchais, 2 logements, bas vacant, 7 pièces, très propre, cave, garage, 16,000.00; comptant 8,000.00. EXdale 5511. 1—224-3

VERDUN, 5e, haut Bannantyne, joli duplex, 5 pièces chacun, chauffage eau chaude, construction 3 ans, très bien bâti, garage, bon revenu, prix 16,000.00, Verdun Realties, 4843, Verdun, YOrk 3264. 1—224-2

VERDUN, Osborne, duplex, façade 27 pieds, 2 logis, très modernes, 4½ pièces, bas, vacant, prix 13,800.00. Comptant 8,000.00. Verdun Realties, 4843, Verdun, YOrk 3264. 1—224-2

VERDUN, 4 logis modernes, 4-5 pièces. Logis vacant. Système de chauffage. Aubaine, 18,800.00. Service Realties, 4336 ave Verdun, YOrk 0529. 1—224-3

VERDUN, 6 logis de 4-5 pièces, en très bon ordre. Revenu 2,200.00. Prix 19,900.00. Service Realties, 4336 ave Verdun, YOrk 0529. 1—224-3

VERDUN, parc Crawford, cottage jumelé 6 pièces, construit l'an dernier, eau chaude, fournaise huile, fils 220, garage. Aubaine $11,900; $4,950 comptant. Reeds, 4834 Verdun. YOrk 5558. 1—223-3

VILLE St-Laurent, duplex 5 appts modernes, poêle électrique, frigidaire, chauffage central, garage. Bas libre. BYwater 2683. 1—224-3 R

VILLE MONT-ROYAL — Maison isolée sur terrain 75 pds de front, bien située, construction de pierre, quatre chambres à coucher. Prix $30,600.
MOUNT ROYAL BUILDING CO. LTD. AT. 3747. 459 boul. Laird, Mont-Royal 1—2,4,6,7,9,11,13,14,16,18,20,21,23,25,27,28,30

VILLE LASALLE, propriété 2 étages en brique, 4-5 pièces, cave cimentée, garage. Aubaine 10,500.00. Service Realties, 4336 ave Verdun. YOrk 0529 1—224-3

VILLE Mt-Royal duplex 9 et 11, rue Balfour 4½ appts chacun, frigidaire, poêle électrique, linoleum, cuisine, prêts pour occupation. EXdale 0349. 1—223-3 R

VISITATION, bas 8 pièces, haut 9 pièces appropriées pour chambres, 2 garages, chauffage central huile, 16,000.00, CHerrier 9155. 1—11,14,16,20,21,23,27,28,30 R

VRAIE AUBAINE

Durocher près Jean-Talon, 6 logis 5 pièces chacun, en bon ordre. Revenus 2,580.00. Prix 19,500.00. BYwater 8015. 1—224-2

2 Propriétés demandées

NOUS AVONS LES ACHETEURS

SPECIALITES:

NORD DE LA VILLE, AHUNTSIC, NOUVEAU ROSEMONT, VILLERAY, OUTREMONT, NOTRE-DAME-DE-GRACE.

HARDY & FILS
CALUMET 9523
7450 CHRISTOPHE-COLOMB
2—220-7 R

PROPRIETES DEMANDEES

Ai besoin propriétés 2-3 logements, paierai comptant. Dans n'importe quel district Montréal.

CHERRIER 2439
2—223-5 R

ATTENTION

Propriété 11 chambres, située ouest, revenu 3,900.00, vendra, échangera, accepterais propriété, balance de vente ou peu comptant, cause fatigue. CAlumet 9649. 2 ps.—224-3 RF

BESOIN propriété, logis libre. Ville Emard ou Côte St-Paul. GLenview 3623. 2—223-4 R

BESOIN petite propriété, argent en main. CHerrier 1878. 2—223-2

CONFIEZ-MOI la vente de votre propriété. Je ferai mon possible pour vous faire une transaction dans les 15 jours suivants. Charbonneau, 4386 rue St-Hubert. FAlkirk 1620. 2—223-6

COTTAGE 9 appts avec ameublement dans estmount. YOrk 1048.

COTAAGE 6 pièces, très moderne, à la paroisse St-Alphonse d'Youville. S'adresser 8885 Basile-Routhier. 2—223-5R

DAME désire propriété, bonne localité, logement libre. MArquette 1897 2—216-26

DESIRE propriété nord Villeray, 3 logis. Références, bas, comptant. Pas d'agents. DUpont 0866. 2—R

DESIRE propriété de revenus aussi avec logis libre. Boul. St-Denis. N. D.G., Ahuntsic. Comptant si désiré. BYwater 8015. 2—224-3

DESIRE acheter petite propriété un étage Appelez Héroux, WEllington 7308. 2—222-3

DUPLEX, Outremont, comme placement, paiera comptant. VEndome 4621. 2—223-2

FAITES vendre votre propriété par Reed. Clients payant comptant. Plus de 20 ans d'expérience. YOrk 5558. 2—223-5

LONGUEUIL, 271 St-Laurent ouest. Cottage idéal, 8 pièces, cave finie, chauffage huile, garage, vaste terrain, fleurs, arbustes. Conditions de paiement. Téléphone Zone 6502 Longueuil. 2—11,13

ON DEMANDE une maison à acheter, 2-3 logements, prix raisonnable. Pas d'agents. CAlumet 0893.

PETIT cottage neuf, nord ou Ahuntsic. Pas d'agent. GRavelle 2611.

PROPRIETES demandées, bonne localité, nous avons acheteurs sérieux pour du comptant. Durant juillet et août nous fermons à midi samedi. Martin & Co., 3830 Ontario. AMherst 2212. 2—224-6

PROPRIETE 2 logis demandée, 7,000 à 8,000.00. AMherst 4028. 2—R

SI vous voulez vendre votre propriété pour du comptant dans toutes les parties de la ville ou ailleurs, consultez J.-E. Duranceau, 3433 St-Denis. LAncaster 4539. 2—224-4

VERDUN, Ville Lasalle, Ville Emard, pour vente rapide de votre propriété. Appeler Service Realties, YOrk 0529. 3—224-3

ABSOLUMENT besoin propriété; tout genre, ville seulement. Logis libre apprécié mais non essentiel. PLateau 5759. 2—223-2R

ABSOLUMENT vrai, votre propriété vendue dans 24 hres. VIctoria 2202. 2—219-10 R

ACHAT ET VENTE. Propriétés et Commerce. Voyez Roger Robillard, 4080 Wellington, HEmlock 5381. Soir, YOrk 0805. 2—216-26

ACHETERAIS propriété pour placement, prix raisonnable. Appelez Durocher, HArbour 8860. 2—224-3

ACHETERAIS propriété d'un particulier. Paiera comptant nécessaire. YOrk 2620. 2—2,4,6,9,11,13,16,18,20,23,25,27,30

ACHETERAIS une petite propriété. Je paierais tout comptant, DOllard 4045. 2—224-3

ACHETERAIS propriété 3 ou 5 logements, bas 6 ou 7 pièces, cave et garage, entre Cherrier et Crémazie, St-Denis, Delorimier. Acheteur sérieux. CHerrier 9923. 2—224-3R

ACHETERAIS propriété dans Montréal-Nord, environ 5,000.00. CHerrier 9923. 2—224-3R

ACHETERAIS propriétés à Verdun, Notre-Dame de Grâces ou environs, paiera comptant requis. E. Côté, 166 Church, Verdun. YOrk 1865. 2—221-6

ACHETE propriété comptant, aubaine seulement. Ruel, 2460 Lacordaire. TUrcotte 6816. 2—213-26

ACHETERAIS propriété 2 à 6 logis, 1 libre. LAncaster 2074. 2—223-2 R

ACHETERAIS propriétés tous genres pour placement. Comptant nécessaire. AMherst 5434. 2—223-2 R

AI BESOIN propriété dans Montréal, bon comptant. TRenmore 1969. 2—223-3 R

AI acheteur duplex, nord ou Rosemont. VEndôme 5848. VEndôme 1146. 2—223-5 R

AI BON comptant pour propriété à revenu, avec ou sans logement libre, nord ou centre. CAlumet 5823. 2—224-3

AI BESOIN d'une bonne propriété, n'importe où à Montréal, appelez HArbour 9308, entre 9 et 5 heures. Pas d'agents. 2—219-15 R

APPELEZ VEndome 0545 pour vendre votre propriété sans rien signer. 2—223-4

ATTENTION! Acheteur sérieux ayant comptant demande à acheter des propriétés. Immeubles Larose et Lefebvre. WIlbank 0227. 2—222-6

AYANT vendu ma terre, achèterait propriété de ville avec logement libre pour septembre, paiera comptant. Casier No 7, Bureau de poste, Ste-Dorothée, P. Q. 2—216-26

2-A Cottage à vendre

Real Estate Dealer

5940 CLARK CRESCENT 8568

Magnifique résidence rue Dunlop à Outremont, 12 grandes pièces, ce qu'il y a de plus riche. Faites une offre autour de 35,000. 2A—223-3

ABORD A PLOUFFE, cottage, briques, 11 pièces, système, garages, très vaste parterre, 13,500.00. BYwater 6772. 2A—223-2R

AHUNTSIC, cottage semi-détaché, 7 pièces, garage, brûleurs automatiques, occupation prochaine, 14,000.00, 5,000.00 comptant. Plan fédéral. 40.35 par mois. Situé 10395 Laverdure, suivant Grande Allée, endroit paisible. VEndôme 0565. 2A—224-4 R

AHUNTSIC. Vacant, cottage brique, six appartements, système, eau chaude, foyer naturel, terrain 50 x 100 pieds, beaux arbres, décoré à neuf, situé 10381 avenue Merritt près Fleury, une rue à l'est de Delorimier, transport C.N.R., Papineau, St-Denis.

A POINTE DU DOMAINE, Ile Perrot, Lac St-Louis, beaux terrains boisés, conditions faciles. Gratton. 3—6,11,13,18,20,25,27

A SACRIFICE

Beau petit cottage 8 pièces, près église, école, garage, chauffage air chaud, cave cimentée, pour le prix 5000.00. S'adresser 210, rue St-Hubert, Pont-Viau. 2A—223-3 RF

AVE VAN HORNE, Côte-des-Neiges, en pierre, 8 pièces, garage. Occupation, $30,000. André Dion, bureau jour, HArbour 3920. 2A—222-3

AVENUE Westhill, 4043, moderne, 7 appts, chauffage eau chaude à l'huile, eau chaude domestique, 2 chambres bain, 2 garages. Occupation immédiate. WAlnut 3551, DExter 1692. 2A—4,6,11,13,18,20,25,27 R

AVE KENT, Côte-des-Neiges, 7 pièces, garage, chauffage huile. Occupation. $21,500. André Dion, bureau jour, HArbour 3920. 2A—222-3

BELGRAVE, près Sherbrooke, N.D.G., 8 appartements, système chauffage, sous-sol fini, bon état, $12,500.00. LAncaster 4539, 3433 St-Denis. 2A—224-4

COTTAGE neuf, 30 x 36, terminé le août. 11494 Paris près Blvd Gouin. GRavelle 0629. 2A—9,11,16R

BLOOMFIELD, près Laurier, 6 pièces, chauffage huile, grand terrain, 2 garages, 20,000.00. CAlumet 4477. CRescent 1543, soir. 2-A—223-3

BLVD GOUIN Est, cottage 10 pièces, moderne, système, garage, terrain 185 x 85, HArbour 6512. 2-A—224-3

COTTAGE 13 pièces, brique, Durocher système huile, automatique. BElair 6158. 2A—222-5

COTTAGE situé 6664 De Montmagny, Ville Emard, 4,000.00 comptant, balance loyer. 6664 De Montmagny. 2A—223-3

COTTAGE à vendre, De Bullion 4652, près Villeneuve, beau cottage vacant 8 pièces. On peut faire deux logis ou maison de chambres. Bien en ordre. $9,500.00. Comptant $5,000.00. Véritable aubaine. Charbonneau, 4386 rue St-Hubert. FAlkirk 1620. 2A—223-3

DAVAAR, près Bernard, 7 pièces et sous-sol fini, cuisine moderne, chauffage huile, 20,000.00, CAlumet 4477, CRescent 1543, soir. 2-A—223-3

DES ERABLES, détaché, ultra moderne, 7 pièces, garage, chauffage, huile, 2 salles de bain. Occupation. $21,000. André Dion, bureau jour, HArbour 3920. 2A—222-3

PONT VIAU, beau cottage, 2 étages pas tout à fait fini, cave 8 pieds, beau terrain. Prix 4,500. HArbour 3007. 2-A—224-3

VILLE St-Laurent 8 pièces modernes, semi-détaché. BElair 4502. 2A—223-3

3 Prop. campagne à vendre

A BAS PRIX, camp neuf, 3 pièces, eau, électricité, ½ arpent. PLateau 0175. 3—224-4 R

A BAS PRIX, camp meublé, St-Vincent Paul, FRontenac 3266. 3—224-4R

A BROOKLINE, maison d'été et d'hiver, 2 grandes pièces, 1,000.00 comptant, balance comme loyer, 5 minutes de la gare, terrain 50 x 100. WIlbank 9549. 3—224-4 R

A L'ILE DE MAI, cottage neuf, 5 pièces modernes, foyer naturel, terrain 150 x 300, toutes commodités, très ombragé. DUpont 4946. 3—191-23

A 28 milles de Montréal, chalet d'été, site enchanteur, bord rivière Ottawa, à 1 mille de Pointe Cascade, ancienne route, Montréal-Toronto. DOllard 8739. 3—6,7,11,12,13

A REPENTIGNY, cottage moderne avec grand terrain, doit vendre sans faute. Prendrais échange pour maison en ville. Téléphonez Longueuil 5985. 3—223-5 R

A ROXBORO, bungalow été, meublé, 2 vérandas, cuisine moderne, toilette, eau courante, garage, belle plage, 12 milles Montréal. Inf., CRescent 8169. 3—223-2 R

A STE-AGATHE, numéro 36 rue Albert, magnifique propriété de 12 pièces, pouvant servir de résidence ou maison de pension, habitable à l'année. Système de chauffage central, avec brûleur à l'huile. Site idéal pour touristes d'été et d'hiver. Aucune offre raisonnable refusée. S'adresser au Trust Général du Canada, LAncaster 7858, ou à M. H. Parent, CLairval 5673. 3—224-2

A STE-AGATHE, propriété côté nord, sur grande route, passe environ 400 machines à l'heure, bel endroit pour tout genre de commerce. Téléphone AMherst 2335. 3—R

AUBAINE, 5 chambres meublées, eau, toilette, garage, chaloupe, terrain badminton. 163 Mont-Royal, Sainte-Rose, tél. 2483. 3—

Morgan Realties Limited

VILLE LeMOYNE

Bungalow 6 pièces, brique, isolé, chauffage eau chaude, 2 pièces finies au sous-sol; cuisine modèle avec poêle électrique Westinghouse et réfrigérateur. Offert à $9,200. Occupation sous peu.

VILLE LeMOYNE

Bungalow 5 pièces, brique, isolé, sur piliers de ciment. Cuisine modèle, intérieur fini Gyproc. Comptant $4,200. Occupation sous peu.

BOUCHERVILLE

Bungalow sur bord rivière, habitable l'hiver, meublé. Vaste terrain. Prix $10,500.

Pour tous détails concernant ces bungalows et autres propriétés sur rive sud:

Mlle G. Emard
Le soir et fin de semaine
Zone 7-427

Morgan Realties Limited

1463 ave Union HArbour 0251

DUNANY

Au lac Clair, 8 milles au nord de Lachute, belle propriété donnant sur le lac de 3 côtés, 2 édifices, fondations solides, 4 acres de terre, maison principale entièrement meublée, comprenant poêle électrique, lessiveuse, pompe électrique, piano. Toutes commodités modernes; 2 cuisines, grand vivoir, salle à manger, et porche vitrés, plancher en tuile, foyer en pierre, 4 chambres à coucher, une avec foyer, salle de bain complète. Autre édifice: garage à 2 places au sous-sol, avec appartement de 3 pièces, en haut. Très privé, jardin de roc, le terrain est très bien entretenu. Offre d'environ 18,000.00. Signaler ATlantic 0829. 3—224-2 R

Ste-Adèle en Bas

Cottage construction Suisse, terrain 1700 x 1200. Idéal pour club, face au lac, ski-tow. CAlumet 9648. 3—224-3 RF

BEAUREPAIRE, 6 St-Louis, joli bungalow moderne, 5 pièces. Prix 14,000.00. Comptant 7,000.00. YOrk 0805. 3—2,4,6,9,11,13,16,18,20,23,25,27,30

CAMP prêt à monter, 20 x 20, à vendre. Tétreaultville, 5172 Taillon. TUrcotte 5637. 3—224-4 R

CAMP à Repentigny les Bains, après 6 hrs P.M. DOllard 1677.

CAMP dans nord à bon marché, FRontenac 9947. 3—223-3 R

1000.00 comptant, 8 grandes pièces, 17 milles Montréal, autobus, bord de l'eau, vacant. Conditions faciles. St-Lambert 5154. Renverser charge. 3—224-3

COTTAGE à vendre, Ahuntsic, 5½ pièces, coin de rue, parterre, garage. 10085 Jacob. 3—224-6 R

HEAGANTON, semi cottage à vendre, voisin église. 635 Blvd Taschereau, Pont-Viau, conditions faciles. 3—223-3

L'ABORD-A-PLOUFFE, triplex à vendre, 1 grand logement, deux petits modernes, central. Aubaine. Information, Camp 4, bord de l'eau rue Hôtel de Ville, l'Abord à Plouffe. Visible en tout temps. 3—224-3

LAC 14 ILES, magnifique cottage meublé, 4 pièces, électricité, plomberie à l'intérieur, garage, grand terrain, 4,500. Le jour: UNiversity 6-2311. 3—5,6,9,10,11,12 R

LAC MILLETTE, Ste-Adèle, maison pierre, grand solarium, 110 pds, front sur lac, $11,000. CHerrier 1383. 3—223-4 R

LAURENTIDES, propriété, 800 arpents, 2 lacs, 7 cabines meublées, avec commodités de la ville. EXdale 3044. 3—223-3

LAVAL-SUR-LE-LAC, cottage construit hiver, été. Grand terrain, 8 pièces. Chauffage à l'huile. Garage. Occupation 16,500.00. André Dion, bureau jour, HArbour 3920. 3—223-3

MAISON moderne, six pièces, près toutes commodités. 3058 Mackay, Mackayville. 3—223-3

MARIEVILLE, jolie maison, 6 pièces, 9 arpents terre, aubaine, notaire, LAncaster 2801. 3—224-2 R

MORIN HEIGHTS 3 grands appts, et salarium, eau dans la maison, grand terrain 2,500.00. Moitié comptant, balance loyer. DOllard 9945. 3—224-3 R

PINE BEACH, Ste-Eustache, beau camp d'été neuf, 5 pièces, peu comptant, balance comme loyer. CAlumet 9574 ou restaurant Riviera, près de la plage. 3—220-6

PONT-David, 1½ étage, hiver, été libre. Toutes commodités, véritable aubaine. DUpont 2270. 3—223-4R

RAWDON, maison pas finie, 1½ mille du village, sacrifiera. CHerrier 5815. 3—224-2 R

ST-CALIXTE, maison d'été meublée eau, électricité, 4,000.00. TRenmore 9205. 3—191-26 R

ST-EUSTACHE-SUR-LE-LAC, résidence d'hiver et d'été sur le bord du lac des Deux-Montagnes, 8 grandes pièces ultra moderne, système de chauffage, sunroom, foyer, terrasse. Considérerais échange ou termes très avantageux. M. J. A. Patenaude, VEndome 3773. 3—221-6

ST-EUSTACHE-SUR-LE-LAC, Beaux terrains, 20.00 comptant. Versements mensuels. Privilège grève, 232 avenue 26, AMherst 1279. 3—14,21,28

ST-GUILLAUME D'UPTON, bonne maison dix pièces, sous-sol béton, terrain 191 x 95. Conditions faciles. Clément Viens, Waterloo, Qué. Tél. 71W. 3—27,28,29,30,5,9,11,13

ST-LEONARD Port Maurice 6450, maison 2 étages, 7 appts, hiver, été, ombragée, 12 minutes du Blvd Pie IX, moderne. 3—223-5 R

ST-REMI Napierville, propriété 5 pièces modernes, cave cimentée, avec grand poulailler, 1,200 poules. Terrain 3 arpents, 10,300.00. FRontenac 1431. 3—223-3

STE-ROSE est, entre Pont-David connu sous le nom de Sombreros propriété 60 x 60, pouvant servir pour restaurant, salle de danse, manufacture. Prix 22,000.00; peu de comptant, balance comme loyer CAlumet9574. 3—223-4

STE-ROSE ouest, cottage 4 pièces, véranda grillagée, hiver, été, électricité et plomberie à l'intérieur, aucun danger d'inondation, comptant 2,000.00, solde en hypothèque, 9 a.m à 6 p.m. seulement. VEndôme 1421. 3—220-12 R

VAL-MORIN chalet bois rond, chalet suisse, immense terrain 10890 Péloquin. VEndôme 0352. 3—199-26R

VILLAGE RICHELIEU, Maison très bonne condition, habitable été, hiver, chauffage à l'huile. Garage double. Terrain 100 x 160. Près église et rivière. S'adresser DExter 4690. 3—224-2

4 Prop. de camp. demandées

ACHETONS, vendons, propriétés campagne, payons comptant, urgence. FRontenac 7712. 4—219-23

6 Terres à vendre

A BAS prix balance comme loyer, belle terre près de la ville avec ou sans roulant, 1410 Joliette. 6—216-26

A CHATEAUGUAY, au bord de la rivière, à 17 milles de Montréal, 75 arpents de terre, verger 250 pommiers dans la force de l'âge, maison 8 pièces et bâtiments nécessaires à l'entretien de la ferme. Propice pour toute culture. Reid Fourrure Inc., 1473, rue Amherst. CHerrier 3181. 6—11,12,14

A PROMPT acheteur, occasion exceptionnelle, prendrais en échange propriété à Montréal. Grégoire Dandurand, téléphone Bedford 579. 6—224-2

DEUX terres à vendre avec outillage complet pour travailler la terre, bonnes conditions. A. Larocque, Nominingue, comté Labelle. 6—219-12

DEUX LACS privés à vendre. Adrien Comtois, St-Damien de Brandon, Co. Berthier 6—222-7 R

FERME 138 arpents, quota de ville, production 9 bidons. Adresser casier postal 164, St-Hyacinthe. 6—11,14

FERME à vendre, 100 acres, troupeau de 22 têtes, tous les meubles de la maison, salle de bain et eau chaude, 5 milles de Ahercorn, Canada, René G. Hébert, Star Route, Richford Vermont, E.U. 6—5,6,7,9,10,11,12

TERRE bien bâtie dans l'Est, 6864, Delanaudière, VIctoria 6720. 6—

8 Terres demandées

AYANT vendu ma terre, cherche une plus grande pour mon garçon, paiera comptant. Casier No 7 Bureau de Poste Ste-Dorothée P.Q. 8—216-26

PARTICULIER paiera comptant pour terre. Ecrire 3478 Park Avenue, Montréal. 8—216-26

PETIT poêle genre fournaise, émaillé blanc, à air chaud à vendre. Entre 5 et 8 hrs, BElair 5420. 8—R

SERAIS acheteur d'une terre avec roulant, bien bâtie, avec électricité, environ 25 milles de Montréal. Ecrire à 4876 St-Denis, pas d'agents. HArbour 2655. 8—223-3

10 Terrains à vendre

A BAS PRIX, terrains cité Montréal parties est. TUrcotte 6616. 10—213-26 R

A BAS PRIX: Terrain et maison à vendre, près pont Jacques-Cartier et sur chemin Chambly, conditions faciles. Succession C. E. Manseau, 459 boulevard Taschereau, Longueuil ouest, zone 6-385. 10—216-26

A BORDEAUX, sacrifiera prix comptant, 40 x 95. GRavelle 5204. 10—223-2 R

ACHETEZ à bon marché, 20 terrains 25 x 100 à 400.00 chacun, près St-Hubert et Sauvé, DUpont 7887. 10—224-3

A ST-CALIXTE, 2 terrains 25 x 100, $125 chacun, $10 comptant, $5 mois chacun. M. Desmarais, HOchelaga 5513. 10—224-4 R

ATTRAYANTE offre, lots à Mackayville, 50 x 85, près tramways, prêts à bâtir. Prix $200, $20 comptant, 4.13 par mois. Duplantis, 1913 Cartier, Mackayville. 10—216-26

AUBAINE, 4 terrains de 25 pieds de front, rue D'Aragon, entre Raudot et Allard, Ville Emard. GRavelle 0928. 10—224-3 R

AUBAINE, Montréal-Nord, plusieurs beaux terrain, près Pie IX, 50 x 200, 300.00, 15.00 comptant. Balance 7.00 mois. BYwater 4157. 10—223-5 R

AUGIER et Sagard, coin de ruelle, grandeur 36 x 70, LAncaster 1520 avant 6 hres. 10—223-3 R

BEAUX terrains 50 x 128, près autobus Montréal Tramways, eau, égouts, prix raisonnable, prêts à bâtir, S'adresser 401 Ste-Hélène ou 639 Marmier, Montréal Sud. Téléphone zone 6-156 aux heures des repas. 10—212-26 R

CHATEAUGUAY HEIGHTS, lot 50 x 98. Prix raisonnable. YOrk 2360. 10—224-3 R

COIN blvd Gouin et Bruchési, 92 pieds sur Blvd Gouin x 120 pieds sur Bruchési, .17 le pied. S'ad. FRontenac 5606, jour seulement. 10—221-6R

GRANDE Allée, Ahuntsic, terrains prêts à bâtir sur magnifique boulevard résidentiel. Comptant ou à termes. CAlumet 8313. 10—222-26

ILE PERROT

Grande-Anse, bord de l'eau, magnifiques terrains, en bloc ou séparément. Campeau & Denis. HArbour 7197. 10—223-3

JACQUES-CARTIER. Beaux terrains près école, église, parc. Condition au goût de l'acheteur. 2025 Chemin Chambly. Tél. Zone 6-322. 10—3,4,10,11,17,18,24,25,31 R

LAC GUINDON, magnifique terrain près lac, 75 x 150. BYwater 4698. 10—R

LAVAL SUR LE LAC, rue des Erables, 150 x 1[illegible], $3,500. André Dion, bureau jour, HArbour 3920. 10—222-3

100 LOTS prêts à bâtir rue Filion et Guertin. Prix 15 sous du pied. DUpont 1810. 10—218-20

450 LOTS, 50 x 100, St-Léonard Port Maurice, continuation rue Desormeaux dans parc St-Conrad. Termes faciles. Téléphonez: Pointe-aux-Trembles 4118, HArbour 1247, Soir: HArbour 3490, demandez J.-O. Guy. 10—216-26 R

LOUIS-HEMON, Bon-Air, 700.00 chacun, district cottage. FRontenac 7206. 10—224-2

PARC St-Léonard, près autobus Desormeaux, beaux terrains élevés, termes très faciles, taxes pas élevées, cottage en bois permis. F. B. Fraser, 5675 Baldwin, CLairval 5611. 10—216-26

PLUSIEURS terrains 50 x 100 100.00, 10.00 comptant, 5.00 mois. Arrêt autobus. Aussi bord rivière. Traversez pont Bélair, premier chemin, tournez gauche 4 milles, voyez enseigne Terrasse René. Informations restaurant. 10—221-8 R

ROSEMONT, sur Beaubien et sur Bellechasse, Est Viau, CLairval 2687. 10—223-4

ROSEMONT, 10e avenue et St-Zotique, 40 x 88, 2,000.00, TAlon 7072. 10—224-3 R

ROSEMONT coin rue, 27 x 80, mur mitoyen, entrée eau, égouts, améliorations payées. Talon 9978. 10—223-2 R

SAULT AU RECOLLET, rue Emile près Fleury, 2 terrains, 25 x 100, 225.00 chacun. CLairval 0256. 10—R

SITE POUR TOURISTES SUR ROUTE NATIONALE

Joli site pour touristes, 12 acres, long de route nationale No 2, avec plage sur bord fleuve St-Laurent, rivière Beaudette; limites de l'Ontario, avec privilèges du Québec. Peut être aménagé en terrain pour cabines, "Motel", théâtre, terrain pour remorques ou terrain de stationnement pour compagnie de transport. Aussi endroit idéal pour village ou maisons d'été. Propriétaire prêt à sacrifier pour montant comptant très raisonnable et bas intérêts. Ecrire à J.-A. LaBine, 196 Burk, Oshawa, Ont. 10—224-2

2 TERRAINS à vendre avec petite maison en bois 15 x 20. 6927 Des Monts. 10—224-3 R

2 TERRAINS 25 x 84 chacun, rue Lacordaire. Autobus passe à la porte. HOchelaga 3021. 10—222-6R

TERRAIN 70 x 90, Jasmin, Cartierville, autres terrains 50 x 90 Mackayville. LAncaster 7839. 10—224-3 R

24 TERRAINS, 2,000 pieds chacun, angle des rues Wurtele, Rouen et Montgomery, convenables pour entrepôt ou logements. A bas prix, carte disponible. B. C. Lasanet, 425, rue River. TRenmore 1151. 10—224-6R

TERRAIN à vendre, paroisse St-Marc, 25 x 105, voisin de 5775, 2ème ave Rosemont. VIctoria 4980. 10—223-6R

3 TERRAINS, St-Zotique coin 16ième Avenue, FRontenac 2321. 10—223-2 R

TERRAINS, chalet à vendre, lac David, conditions faciles, AMherst 5561. 10—7, 11, 14, 18

TERRAINS de 100 x 150 pieds, ou plus 1 cent le pied. Bonnes communications par train ou autobus, 20 minutes de Montréal. R. Lachance, St-Basile le Grand. Tél. 49, s.-3-3.

200 terrains, ½ heure de Montréal, électricité, église, école, $60, et plus. DEXter 0876. 10—218-22 R

VILLE Mont-Royal, Blvd Graham, pour Duplex ou triplex, 60 x 120, $7,500. André Dion, bureau jour HArbour 3920. 10—222-3

13 A vendre ou à échanger

A VENDRE ou à échanger pour petite propriété, 1 Dodge 47, 7 passagers. DUpont 6623. 13—219-15 R

ECHANGERA pour automobile, logement 4 pièces meublées, 36.00, FAlkirk 2422. 13—223-2

HYPOTHEQUE 4000.00 en premier paiement sur propriété, ville, 10 000.00 environ, balance hypothèque. Particulier, LAncaster 5318. 13—223-3R

HUDSON 47 sedan, licence, pour vieux char, commerce, ELwood 9246. 13—223-3

LIGHT-LUNCH, affaires 950.00 semaine, échangera pour propriété. HArbour 0418. 13—222-3

BEAU light lunch, 980, rue Duluth, coin Parc Lafontaine, loyer 35, par mois, long bail, échangerais pour taxi 50 ou 51. CHerrier 0659. 13—224-4 R

DETENTEUR de formules chimiques servant comme antigel pour gazoline disposerait de ses droits pour comptant ou échangerait pour chalet oup bonne automobile. Ecrire pour appointement R. Poirier, 7135 Bordeaux, appt 1, Montréal. 13 sp.—225-2

EPICERIE licenciée, loyer 60.00, quota 125 doz. par semaine, accepterais propriété. CAlumet 9648. 13—224-3 R

LINGERIE dames et enfants, stock choisi, rue commerciale, arrêt tramways. Echangerais. 5067 St-Denis. 13—224-2 R

Tarif des Annonces Classées

ANNONCES ORDINAIRES — Tarif minimum de 50c pour 2 lignes (10 mots).

25c pour chaque ligne additionnelle de 5 mots ou moins.

Compter 5 mots à la ligne. Une partie de ligne compte pour une ligne entière. Les abréviations, initiales, signes de dollar ($), comptent pour un mot; les mots composés pour autant de mots; chaque nombre pour un mot. Ajouter 5 mots par insertion pour indiquer le numéro de la case. Pour les réponses devant être expédiées par la poste ajouter 10c

GROS CARACTERES — Une ligne en caractère gothique 12 équivaut à 5 lignes — En 20 pts points (18 lettres ou espaces) (15 lettres ou espaces) elle équivaut à 7 lignes.

La publication d'une annonce, à une date spécifiée, n'est pas garantie. Les éditeurs se réservent le droit d'accepter ou de rejeter toute annonce ou de la classer sous telle rubrique qu'ils jugeront appropriée.

Les erreurs seront promptement rectifiées. On doit cependant les signaler avant la seconde insertion. Autrement, nous ne saurions accorder de remise ni une nouvelle insertion gratuite. Au cas d'erreur ou d'omission notre responsabilité ne peut excéder le montant déboursé pour l'annonce.

AVIS Nous ne publions pas les annonces classées le jour même de leur réception. Ces annonces devront nous parvenir la veille avant 5 HEURES P.M.

PLateau 7841

13 A vendre ou à échanger

ATTENTION
Echangerais propriété à Montréal pour taverne, hôtel. CAlumet 9648. 13—224-3 RF

ATTENTION
Propriété 11 chambres, située ouest. Rvenu 3,900.00, vendra, échangera, acceptera propriété, balance de vente ou peu comptant, cause fatigue. CAlumet 9648. 13—224-3 RF

MAGASIN de bicycles, réparation toutes sortes, soudure, bien situé, loyer bas. GRavelle 0125. 13—223-4 R

MARQUETTE 5941, 2 étages, brique, 4appts libres, 5590.00, pour automobile et comptant. FRontenac 5527. 4 appts libres, 5500.00, pour automobile. 13—223-3

PENSION Lanthier, 5 milles St-Jérôme, place repos, bonne pension, électricité, autobus, $20.00 semaine. Bernard Lanthier, R.R. St-Jérôme. 13—11,14

STE-ROSE est, 10 chalets neufs, meublés, eau, électricité, aussi 50 terrains, île privée, avec traversier, 10 chaloupes. CAlumet 9674. 13—223-4

SCOOTER américain, 2 vitesses, maisonnette 5 x 8, motocyclette Indien, Tour bois. Hypothèque 4,000.00. Vendra, échangera pour propriété, valeur 10 000.00 environ. Déboursera pas argent. Prendrais autre hypothèque. Particulier. LAncaster 5318. 13—223-3 R

14 A vendre ou à louer

RESTAURANT à louer, situé face hôtel près plage, arrêt autobus et train, près chapelle. Bon chiffre d'affaires, juillet, août, septembre. 4280 Delanaudière. HOchelaga 2975.

15 Hypothèques

ARGENT à prêter en 1ère, 2e hypothèque, achat de balance de prix de vente. 5260 Delorimier. FAlkirk 0032. 15—218-10

17 Achat de créances

ACHETONS balances de prix de vente comptes. MArquette 9111. 17—216-26

ACHETONS comptes, billets, Ville, campagne. 757 Côte Place d'Armes, chambre 418. 17—216-26

ACHETONS comptant comptes, billets, balance de prix de vente. A. Drouin et Fils, 10 ouest, St-Jacques. BElair 1114. 17—216-26

18 Prêts sur hypothèque

CREDIT FONCIER
FRANCO-CANADIEN
MONTREAL ET BANLIEUE
TAUX COURANTS
5 rue ST-JACQUES Est
MONTREAL
TEL.: HArbour 2226
18—2,4,6,9,11,13,16,18,20,23,25,27,30

Première, deuxième
HYPOTHEQUES
Construction et améliorations
VILLE ET BANLIEUE
AUSSI ACHETONS COMPTANT
1ère et 2ème HYPOTHEQUE
BALANCE DE PRIX DE VENTE
SERVICE RAPIDE
414 S.-JACQUES O. — ch. 101
PLateau 8505 — LAncaster 3385
4493 DELAROCHE — AMherst 1958
LE SOIR, J.-A. VIAU
3627 S.-Denis — HArbour 4435
18—2,4,6,9,11,13 16,18,20,23,25,27,30

Prêt hypothécaire
Prêts sur maison appts
DUPLEX ET COTTAGE
WESTMOUNT - N. D. G.
VILLE MONT-ROYAL
UNIVERSITE 6-7033
18—221-12 R

Real Estate Dealer
5940 CLARK CRescent 8568
Prêts
Bureau de 9 A.M. à 9 P.M.
1,000 à 15,000 en 1e et 2e hypothèque région métropolitaine.
18—218-24

A BAS INTERET
Prêtons maximum en 1ère et 2ème hypothèque, ville, campagne, finançons nouvelle construction. Soir seulement. AMherst 4100. 18—216-26

A BON PRET
A échéance de votre hypothèque. Prêts de 1ère et 2e hypothèque, financés par particuliers. Achète aussi balance de prix de vente, etc. CAlumet 8700, soir DUpont 0588. 18—218-15

ARGENT POUR HYPOTHEQUE
Première ou deuxième sur propriétés en ville. Achetons balance de prix de vente. Taux raisonnables. Notaire BElair 2412. 18—216-26

ARGENT à prêter sur 1ère, 2ième hypothèque, par bureau responsable. Immeuble Larose et Lefebvre. WIlbank 0227. 18—222-6

ARGENT dans 24 heures, première deuxième. Ville, campagne. FRontenac 7712. 18—219-23

ARGENT particulier 1er et 2e. Ville et campagne. GRavelle 8898. 18—218-26

ARGENT obtenu premières, deuxièmes hypothèques, villes, campagne, argent de particuliers. Service rapide, confidentiel, ouvert le soir. Pour appointement, HArbour 3566. 18—216-26

AVONS $15,000.00, première hypothèque, seulement propriétés construites et habitées à Montréal et banlieue immédiate. Taux courants. Morin & Morin, 57 ouest, rue St-Jacques. 18—10,11,13

BONS prêts première, deuxième hypothèque 5½%. Achetons parts d'héritage. "Canada Finance" TUrcotte 2591. 18—2,4,6,9,11,16,18,20,23,25,27,30

1ère ou 2ième hypothèque, ville, campagne. Aucun dépôt requis pour inspection. VEndome 4621. 18—223-2

PARTICULIER endrait 1er ou 2e ville ou campagne, appointements 9 à 5 hrs. GRavelle 8588. 18—215-26 R

PRETONS première, deuxième hypothèques. Achetons hypothèque et balance prix de vente. ATlantic 7694. 18—216-26

19 Règlement de dettes

EVITEZ ennuis et frais causés par vos dettes. Nous vous aiderons. 391 St-Jacques Ouest, 3ème étage. Bureau soir: 1459 Bélanger est, chambre 104. Lundi, mercredi, vendredi de 7 à 9 hres. 19—2,4,6,9,11,13,16,18,20,23,25,27,30

19-A Collection

F. G. CARDINAL & CIE
Collection et achats de comptes. 233 Notre-Dame-O., PLateau 4893. 19A—2,3,4,5,6,9 10,11,12,13,16, 17,18,19,20,23,24,25,26,27,30,31

BUSINESS Collection Bureau. Tous genres partout. 486 St-Jean. HArbour 3743. 19A—216-26

NOUS collectons et achetons vite toutes sortes de comptes billets, chèques, contrats, service confidentiel. M. Lajeunesse, 263 est, Ste-Catherine. PLateau 7596. 19A—216-26

20 Finance d'autos

NOUS finançons l'achat d'automobiles pour particulier. HOchelaga 1405. 3265 Masson. 20—216-26

NOUS finançons l'achat d'automobiles pour particulier. HOchelaga 1105 3265 Masson. 20—191-26

21 Finance

Consolidez vos dettes.
Contentez vos créanciers.
Consultez immédiatement
CREDIT FINANCE CO.
660, Ste-Catherine Ouest
chambre 201 — UNiversité 6-2732.
21—2,4,5,6,9,11,12,13, 16,18,19,20,23,25,26,27,30

22 Argent à prêter

PRETS
SUR VOTRE PROPRE SIGNATURE
Tél. AMherst 6453 ou ELwood 4932
INDUSTRIAL LOAN
& FINANCE CORPORATION
1411 Amherst (coin Ste-Catherine E.)
3603 rue Notre-Dame ouest
4505 avenue Papineau (Mont-Royal)
6714 rue St-Hubert (près St-Zotique)
3763 rue Ontario Est (près Valois)
3254 Masson (coin 11e avenue)
5145 boulevard Décarie (Snowdon)
510 rue McGill (près St-Jacques)
1010 rue Ste-Catherine ouest
1114 rue Notre-Dame (11e avenue Lachine.
4080 Wellington (coin Church), Verdun.
22—224-3 h

PRET
SI VOUS AVEZ BESOIN D'ARGENT POUR ACQUITTER DETTES, IMPOTS, COMPTES MEDECIN OU DENTISTE, PRIMES D'ASSURANCE, REPARATIONS DOMESTIQUES, VENEZ OU TELEPHONEZ DES AUJOURD'HUI.
Atlas Thrift Plan
Corp. Ltd.
277 O. St-Jacques MArquette 6181
1405, rue Peel PLateau 8383
22—222-3

22 Argent à prêter

ARGENT le MEME JOUR
CONTRE VOTRE SIGNATURE
AUTOS, CAMIONS, MEUBLES ET COMMERCES
Prêt personnel pour payer toutes vos dettes et déduire vos versements mensuels
NOUS FINANCONS LES VENTES
A TEMPERAMENT
Canadian Personal Loan
AND FINANCE CO. INC.
414 ouest Saint-Jacques
Chambre 101 PLateau 8505
SUCCURSALE DE L'EST
4493 DELAROCHE
ANGLE MONT-ROYAL
AMHERST 1958
22—2,4,6,9,11,13,16,18,20,23,25,27,30

23 Argent demandé

OPPORTUNITE
UN PLACEMENT SANS PAREIL, UN BON PROFIT POUR VOUS. WALNUT 6800. 23—

$15,000.00 DEMANDE à 6% sur première hypothèque pour industrie. Ecrire à case 5614 La Presse. 23—219-6 R

CAPITAL demandé, montant 2500.00, homme ou femme actif ou silencieux pour commerce établi (Valet Service). HEmlock 6443. 23—223-2 R

6,000.00 première hypothèque sur cottage neuf. Après 6, TAlon 2588. 23—224-2 R

25 Magasins à louer

Achat - Vente - Echange
Achetons aux meilleurs prix meubles de maison et de bureau, etc. Service prompt et courtois. Téléphoner Acme Furniture Exchange. 921 St-Laurent, PLateau 5358. 93—9,10,11,12,23,24, 25, 26 juillet, 6,7,8,9 août

AUBAINE; électriciens avec ou sans stock, établis depuis 5 ans, 40.00 mois. TRenmore 6031, ELwood 1256. 25—223-3 R

MAGASIN chauffé, sous-sol fini, conviendrait à tout genre de commerce. Sur boul. St-Laurent LAncaster 7810. Le soir: CAlumet 2187. 25—224-2

MAGASIN à louer avec 2 appts arrière. 6978A St-Hubert. 25—223-3 R

MAGASIN 24 x 35, avec 2 frigidaires et tous les accessoires pour boucherie. S'ad. avant-midi et après 5 heures p.m., 7466 Chateaubriand. GRavelle 7425. 25—11,13,14

25 x 50 pour tous genres de commerces, à 3825 Wellington, Verdun. S'adresser 3819 Wellington. WAlnut 5561. 25—223-2 R

POUR barbier, ou nettoyeur. 3571 Beaubien, coin 15ème. 25—

4842 Ste-Catherine est, 20 x 30, chauffé. CLairval 7270. 25—222-6R

SALON de barbier à louer, possession immédiate, bon marché. 8603 Notre-Dame est. 25—224-3 R

3825 WELLINGTON, Verdun. Bon endroit pour magasin de musique ou cadeaux. WAlnut 5561. 25—223-2 R

26 Magasins demandés

MAGASIN ou entrepôt demandé, 25 x 75, nord de la ville. CRescent 4341. 26—223-2 R

30 Prop. comm. à louer

LOGEMENT commercial à louer. 4811 Avenue du Parc. 30—223-6

LOGIS commercial, rue St-Hubert près St-Zotique, 4539 Clark, entre 10 a.m. et 5 p.m. 30—223-3

32 Prop. comm. à vendre

ST-PAUL près Bonsecours, 3 étages, 2 libres, 33 x 41, prix raisonnable. LAncaster 2467. 32—223-3 R

33 Entrepôts à louer

GARNIER près Mont-Royal, 25 x 30 pds, 16 pds de hauteur. TRenmore 5415. 33—222-3 R

2 GARAGES 86 pds carrés, cimenté, éclairé. TAlon 3408. 33—223-3 R

33-A Entrepôts à vendre

ENTREPOT, garage à vendre. Pont Viau, 1950.00. Choquette. DUpont 3140. 33A—224-4

35 Manufacture à louer

BOUTIQUE 25 x 35 ou dessus 3 garages, 100 pieds rue Ontario, électricité 220. 2014 Cuvillier. 35—

1 MANUFACTURE ou entrepôt à 9965 Blvd St-Michel. 35—224-2 R

37 Manufacture à vendre

EDIFICE pour petite industrie 22,000.00, placement sûr, revenu 2,100.00. Ecrire case 5642, La Presse. 37—221-5R

42 Espace manufac. à louer

387 ST-PAUL est pour industrie, 2 étages 33 x 41, bien éclairé, pas chauffé. LAncaster 2467. 42—223-3 R

SOUS-SOL CHAUFFE BIEN SITUE
Sous-sol pouvant servir d'entrepôt d'atelier de petite manufacture ou de garage. Pour information appelez MArquette 4256. 42—223-6

45 Salles — Studios

3 SALLES modernes pour mariage, banquet, danse, assemblée, réception toutes sortes. Appeler University 6-0873. 45—209-26 R

47 Bureaux à louer

BIEN SITUE
Rue Ste-Catherine ouest près Bleury. Beau bureau, chauffage et électricité fournis. S'ad. à 268 Ste-Catherine ouest ou appeler MArquette 4256. 47—223-6

Occupation immédiate
1700 OU 3400 PIEDS CARRES DANS UN IMMEUBLE DE BUREAUX DE CHOIX PRES DE LA PLACE D'ARMES. TOILETTES PRIVEES. ECLAIRAGE PARFAIT. LOCAUX TRES AVANTAGEUX POUR AVOCATS BUREAUX DE FINANCE, ETC.
LA CIE IMMOBILIERE
ST-FRANCOIS
LIMITEE
UNiversity 6-9381
(Demandez M. Chagnon ou Patterson)
47—223-4 FR

BUREAUX 25.00 PAR MOIS
Bleury près Ontario, vaste espace, bureaux différentes dimensions. 25.00 et plus. BElair 7158. 47—224-3 R

A LOUER
Jusqu'à 2400 pieds espace de bureaux. Accès facile. Aucun problème de stationnement. Très central, entrée sur St-Laurent, près Jean-Talon. 7383 St-Laurent. CRescent 3169. 47—223-6 R

A PARTIR de 11.50 mensuel. Protection Incorporée, 432 Ontario ouest. 47—216-26

ATTRAYANT ESPACE DIVISE, JUSQU'A 1,500 PIEDS CARRES A TRES BAS LOYER, ENVIRONS RUE MCGILL. MARQUETTE 8121. 47—195-26

BEAUX bureaux dans nouvel édifice de banque sur Blvd Décarie, Ville St-Laurent. Bigras, PLateau 9501. 47—11,12,13,16,18,19

BEAUX bureaux, Blvd Décarie, dans Ville St-Laurent. Bigras, PLateau 9601. 47—10,11,12,17,18,19

BUREAU moderne, divisé en trois. Coin Mont-Royal, 4510 Cartier. HOchelaga 3752. 47—223-6 R

BUREAUX ou salles échantillons, propre, très central, chauffé, 48.00 et plus. UNiversité 6-3208. 47—9,11,13

BUREAU à louer local pour agent, professionnels ou autres. Chauffé, long bail si désiré. 412 Liège, coin St-Denis. 47—10,11,13,14,17,19,21 R

BUREAU à louer avec salle d'attente, situé coin Cartier et Mont-Royal. FRontenac 5006, AMherst 1224 jour, FAlkirk 7045 soir. 47—224-3 R

BUREAUX à louer. S'ad. 510 Ste-Catherine Est. HArbour 8111. 47—220-26

GRAND bureau avec salle d'attente et espace pour secrétaire, occupation immédiate. Près Place-d'Armes. PLateau 2703. 47—222-6 R

IMMEDIATEMENT grand bureau à louer avec vitrine. Pouvant servir salle d'échantillons. 2076 St-Denis. 47—223-3R

PROFESSIONNELS ou affaires. Boulevard St-Joseph, St-André. BElair 1668. 47—223-3

52 Appartements à louer

ADULTES seulement, grand salon double, meublé ou non. GRavelle 0344. 52—224-2

A LOUER, beau grand salon. DUpont 5482. 52—223-5 R

A PERSONNE bien intéressée, 2 grandes pièces, petit solarium, meublées, chauffées, libre. 1747 St-Hubert. 52—223-2 R

52 Appartements à louer

AVIS AUX
LOCATAIRES
Pour $2.00 seulement nous vous aiderons à sélectionner le logis, la chambre, etc., de votre choix.
VENEZ VOUS ENREGISTRER
G. J. CONDON
REALTIES & LOCATION CO.
LANCASTER 2446
2024 McGill College, suite 9
Heures: 9 a.m. à 9 p.m., samedi 5 p.m.
52—

3-4 APPTS, chauffés, électricité et gaz, ménage fait, libre pour couple. 8563 St-Denis. 52—223-3R

APPT double très vaste, plancher bois dur stores vénitiens, près Mt-Royal. Couple de préférence. 4430 St-André. CHerrier 8617. 52—213-3 R

APPTS de 2½-3½ pièces, neufs, très modernes. 1456 Overdale. CHerrier 4006. UNiversity 6-8142. 52—223-4 R

2 APPTS, frigidaire, eau chaude, téléphone. 5142 St-Denis. 52—223-4 R

2 APPTS non meublés avec frigidaire, genre maison privée. 7081 St-Dominique, CRescent 3094. 52—223-2 R

6-3 APPTS chauffés, service concierge, décorés neuf, CAlumet 5668. 52—R

2 APPTS à louer, non-meublés, 6693, Chabot. 52—224-2R

2 APPTS à louer, chambre et cuisine non meublées, eau chaude à l'année. 1653 Beaudry. 52—224-2 R

2 APPTS à louer pour couple. 2004 St-Germain. 52—223-5 R

2 APPARTS chauffés à louer. 5876 Première ave, Rosemont. 52—R

APPT à louer, avec frigidaire, poêle gaz, après 6 p.m., 1200 St-Denis, demandes concierge. 52—224-2 R

APPT de 1 pièce avec glacière, poêle électrique, studio, téléphone, entrée privée, 10.00 semaine. S'adresser 3440 Sherbrooke est, coin Cuvillier. 52—224-4R

2 APPARTS privés à louer 10.00 semaine Ahuntsic. ELwood 5310. 52—223-2 R

3½ APPTS MODERNES, 85.00. 4½ appts. modernes 100.00. 6005 Souart. TAlon 6405. 52—220-6R

A 8457 rue Ste-Claire, 2 appts non meublés. TUrcotte 4885. 52—R

A 8322 ST-DENIS, salon double 2-3 personnes, usage cuisine, frigidaire, eau chaude, téléphone, tramways. VEndome 4105. 52—223-3 R

BEAU grand magasin, idéal pour tous genres de commerce, équipé avec four pour boulanger ou pâtissier. Voisin d'un magasin à chaînes en construction. Garage en arrière. 2553 Masson. AMherst 5972. 25—224-4 R

BEAUBOIN, 12ème ave, Rosemont, 2 chambres, eau chaude, frigidaire, poêle électrique, électricité payé. Pas d'enfants, 12.00 semaine. CAlumet 9788. 52—223-2 R

BELLE grande pièce moderne, entrée privée eau chaude, chauffée, éclairée. 7365 Sagard, GRavelle 1841. 52—R

BLVD ST-JOSEPH ouest 219, grand salon double et boudoir, neuf, pour 2 messieurs, ou bureau professionnel, $15. DOllard 3627. 52—224-3 R

BLVD St-Joseph Est, 2006, appt 15, 3 pièces 70.00, 3½ 80.00. Poêle, frigidaire, linoléums, stores. 52—223-2 R

CHAMBRE et cuisinette, eau chaude, froide, frigidaire. S'adresser: 200 Prince de Galles. Tél.: 3962 Longueuil 52—223-2

DANS maison appartement, chauffé, 2 pièces fermées, non meublé. St-Marc, Rosemont. CRescent 2774. 52—224-3 R

3 GRANDS appts pour couple travaillant en dehors, 8.00 semaine. 143 Boulevard St-Joseph ouest. CRescent 2970. 52—2243 R

3 GRANDES pièces chauffées, frigidaire, poêle, stores vénitiens, possession immédiate, 75.00. FAlkirk 7918. 52—223-5 R

LACOMBE 3251, près Université de Montréal, haut, 7 grandes pièces modernes, poêle électrique, ménage complet avec choix de couleurs. Prix 140.00 mois. Garage 7.00. Occupation 1er août. 52—224-2 R

3 PIECES meublées, éclairées, chauffées, eau chaude à l'année, N.D.G. ELwood 4471. 52—221-6 R

4½ PIECES fermées, chauffées, rue Viau, 60.00 mois, PLateau 9971. 52—223-2 R

SALON double sur Delorimier près Beaubien, frigidaire, poêle. VIctoria 0423. 52—R

SALON double à louer, meublé ou non, avec usage gaz, téléphone, pour couple ou 2 filles, 1862, Poupart, HOchelaga 3933. 52 sp.—224-3R

SALON double, pour personne distinguée, pas cuisine. HOchelaga 8121. 4571 Christophe-Colomb. 52—224-2 R

SALON double 29 x 13, non meublé. 5460, 14e, Rosemont. 52—223-5 R

UNE GRANDE pièce meublée ou non entrée, privée, 7331 Louis Hémon. 52—224-5 R

54 Appart. meublés à louer

AI APPT double, ménage fait, bien meublé, cuisine, téléphone. Belle localité. VIctoria 9676. 54—224-2 R

ALLEZ à 4236 St-Hubert, 1-2 appts meublés, gaz, électricité fournis. HOchelaga 8539. 54—R

AMEUBLEMENT neuf, tapis chambres de bain individuelles, cuisinette, poêle électrique, eau chaude, réfrigérateur, électricité comprise. 20.00-25.00 par semaine. S'adresser 1424 St-Christophe. GRavelle 9349. 54—222-3R

2 APPTS neufs, chambre, cuisine séparées, gaz. 1203 Lagauchetière Est. 54—224-3

APPT meublé avec frigidaire et cuisinette. Libre actuellement. 2073 St-Denis, appt 1. 54—224-2 R

3½ APPTS, frigidaire, poêle à gaz, meublés, s'ad. 1651 Blvd St-Joseph. 54—R

APPT DOUBLE meublé, poêle, pour couple. 233 Orléans, TUrcotte 2389. 54—R

APPTS de 2 pièces à louer. FRontenac 3723. 54—R

A 4286 ST-DENIS, salon, cuisinette, genre appt. bien meublés, lavabo, poêle électrique. MArquette 7803.

CHAMBRE appt meublée, dans Westmount, poêle électrique, frigidaire, divan studio, set à déjeuner avec lavabo, douche. S'adresser 4047 Dorchester ouest. 54—224-4 R

APPTS meublés, très modernes genre appts, usage frigidaire, cuisine. Pas d'enfants. 5907 St-Hubert près Bellechasse. Visite soir 7.30 à 10. AMherst 3512. 54—224-2 R

APPART 1-2 pièces, privé, avec lavabo. Victoria 4419. 54—224-4 R

2 APPTS luxueusement meublés, frigidaire, douche, lingerie, vaisselle. 1965 Blvd St-Joseph Est, appt 6. CHerrier 9351. 54—R

APPT 3 pièces meublées. 4669 St-Denis. MArquette 3060. 54—224-3

APPT. une pièce meublée, frigidaire fourni 45.00 à 80.00 par mois. Pour visiter, s'adresser 8950 St-Laurent, appt 3. Information VEndôme 1931, VEndôme 1036. 54—218-26—R

APPARTEMENT meublé 2 pièces et cuisine, Mackay entre Sherbrooke et Ste-Catherine. Bonnes références indispensables. MArquette 9000 ou FItzroy 9201 soir. 54—221-6R

3 APPTS meublés à louer. 1569 St-Denis. 54—223-2 R

APPT double, eau chaude, poêle électrique. 5478, 4e avenue, Rosemont. 54—223-2 R

APPT 1 pièce, meubles neufs, cuisine moderne dans chambre. Sherbrooke ouest, 12.00 semaine. WAlnut 8704. 54—223-3 R

APPTS meublés avec frigidaire, poêle électrique, machine Bendix, téléphone 10.00 par semaine. S'adresser 1433 St-Laurent, concierge. 54—223-3 R

APPART coquet, jeune homme, 7.00. 1129 Laurier. GRavelle 9404. 54—220-7 R

A QUI LA CHANCE?
Superbe 1 pièce meublée, cuisinette, frigidaire, poêle électrique, eau chaude, neuf. Entrée privée. 15.00 semaine. 6024 Hochelaga. TUrcotte 2051. 54—223-5R

A 3206 SHERBROOKE Est 1 et 2 pièces meublées. 54—7, 10, 11 R

A WESTMOUNT, 3 pièces meublées, frigidaire, enfant accepté. ELwood 0418. 54—223-5 R

BEL appartement meublé, à vendre sur Sherbrooke près Amherst, 25.00 par mois. Payé ni gaz, électricité, VEndôme 1501. 54—223-2

BLVD Pie IX, près Rosemont, grande chambre, usage cuisine, eau chaude, poêle électrique, frigidaire, machine à laver, bébé accepté, 10.00 semaine, TUrcotte 1557. 54—R

2 GRANDS appts à louer. TUrcotte 8516. 2559 Desjardins. 54—224-2 R

1 GRANDE pièce, une cuisinette, chambre bain, eau chaude, froide, poêle électrique, frigidaire fourni, eau chaude à l'année, taxe d'eau payée, couple seulement. 1351 Lafontaine. CHerrier 0372. 54—223-2 R

JEANNE-MANCE 3440, près Sherbrooke. Lagauchetière Est, 836, près St-Hubert, 1-2 pièces, entrée privée sur devant, petite 4.00. Lavabo, gaz, glacière, électricité compris. 54—R

JEANNE-MANCE 3462, 1 pièce chauffée, eau chaude, 25.00 mois. 54—R

PIECE meublée, couple, propre, cuisine, enfant, GRavelle 6274. 7801 Cartier. 54—R

54 Appart. meublés à louer

1 PIECE libre, 1725 Blvd Morgan, appt 1. 54—224-3 R

1 PIECE, bain, réfrigérateur, cuisine décorée à neuf, entièrement meublée, de 42.00 à 50.00. Concierge, 1839 Lincoln. 54—206-26 R

SALON double meublé, gaz, lavabo, glacière. 1865 Fullum. AMherst 2030. 54—224-2

SHERBROOKE ouest, près Greene, un grand appartement meublé. ELwood 4079. 54—

VIAU 1647, salon double, gaz, téléphone. TAlon 7650. 54—224-2

WESTERN, belle grande chambre meublée, pour couple sans enfant, ou personne seule. Privilège cuisine, glacière, 9.00 semaine. DExter 4600. 54—223-2 R

56 Maisons chauffées à louer

APPT double avec poêle électrique, prélart, eau chaude à l'année, complètement privé, genre conciergerie, GRavelle 7701. 56—223-3R

2½ APPARTS ultra moderne, chauffé, éclairé, toilette, avec douche, poêle électrique. 6252 Louis-Hémon. 56—R

4 APPTS, modernes, chauffés, 55.00. CRescent 3380. 56—223-2 R

6 APPARTS chauffés 75.00. 3426 Laval. MArquette 4880. 56—223-2 R

8 APPARTS chauffés, libre 1er août. 4661 Bordeaux. 56—223-5 R

5½ APPTS chauffés, 11e Avenue près Bélanger, 80.00. Références requises. Appelez Victoria 8659. 56—223-5 R

A REPENTIGNY village, 5 grandes pièces fermées, chauffées, finition ultra-moderne, tuile linoléum, vénitiens cave, garage. Téléphone Repentigny 611, sonnez 2-4, 12 rue Archambault. 56—223-15R

CHEMIN STE-CATHERINE près Srs Marie-Réparatrice, Outremont, 5½ pièces, épreuve du feu, décoré à neuf, chauffé huile, conciergerie moderne, taxe payée. Voisinage chrétien. Possession immédiate. 100.00. CAlumet 1936. 56—220-6 R

CHRISTOPHE COLOMB près Blvd St-Joseph, 5 pièces fermées, chauffées, eau chaude année, frigidaire central, 80.00. CAlumet 0921. 56—223-2R

DUPLEX chauffé, occupation immédiate, 7 appts, garage, frigidaire. CLairval 7559. 56—221-4R

LOGEMENT 4 appts chauffés à louer. S'adresser 5697 rue Drake. 56—224-2 R

LOGEMENT 3 appts meublés à louer immédiatement. S'adresser MArquette 1594. 231 Marie-Anne Est. 56—223-2 R

7 PIECES $135.00, 4½ PIECES $87.50, CHAUFFE, EAU CHAUDE A L'ANNEE, POELE, FRIGIDAIRES, TAXE D'EAU PAYEE, SERVICE DE CONCIERGERIE, BALCON. S'ADRESSER A 2930 BARCLAY OU ATLANTIC 4051. 56—221-6

RUE STE-CATHERINE est 4279, 5 belles pièces modernes, séparées, chambre bain tuile, balcon, bien éclairées, 65. par mois. S'adresser appt 5. 56—224-2 R

TREMBLAY 3249 C.-des-Neiges, 4 pièces chauffées, poêle, frigidaire, $75.00. Adultes. Libre immédiatement. 5283 Decelles. TAlon 2609. 56—223-3

57 Maisons à louer

AHUNTSIC, 2e, neuf, libre, 5 pièces. 10167 Péloquin. Visible tous les jours. 57—

AHUNTSIC, rue St-Denis, haut de duplex, 5 grands appts fermés, garage. DUpont 6454. 57—R

AHUNTSIC, 6 pièces chauffées, eau chaude, poêle, 110 ouest, Kelly. 57—224-2 R

A KIMBERLEY 2043, appt 7 pièces, bail en cours, $60 par mois, possibilité de sous-louer, reprise des meubles. 57—223-2

A LOUER, 5 pièces modernes. 8561 Casgrain. VEndome 4663. 57—224-3 R

A LOUER logement 4 pièces à 7819 St-Dominique, de préférence, adultes seulement. 57—224-2 R

A LOUER, logement libre, rien acheter. 3406 Ste-Catherine est. 57—219-23

A LOUER, 4 appts, ameublement à vendre. CRescent 5366. 57—223-3 R

A LOUER, près Dupuis, rue Saint-Christophe, 5 appts meublés chauffés, 70. mois. Autorisé à louer 2 chambres, et aussi 3 pièces soubassement si désiré, 15.00 mois. S'adresser 824 Ste-Catherine est. 57—223-5 R

A LOUER ou vendre, petit magasin, libre, avec 2½ appts arrière et 1 logement libre 3 appts, situés Longueuil-Annexe. TAlon 5018. 57—223-2 R

AMEUBLEMENT à vendre, logis si désiré. 4976 Lafontaine. HOchelaga 7934. 57—223-4 R

AMEUBLEMENT de 6 pièces, 3 chambres louées, CRescent 6977. 57—

AMEUBLEMENT 6 appts, propre, 1,500.00, faire offre. 5835 Park avenue. 57—224-4R

AMEUBLEMENT 4 appts, loyer 18.00 4086 Coloniale. 57—221-4 R

5 APPTS, rue Barclay, très moderne, 63.00 par mois, 2750 Barclay, appt 7. 57—224-2 R

4 APPTS chauffés, propres, beaux meubles, vendre à sacrifice, cause maladie, 1573, Hôtel-de-ville, appt 12. 57—223-2

4 APPTS chauffés, sur Delorimier, près Beaubien, continuation de bail, achat de ménage. TAlon 1280. 57—224-3 R

3 APPARTS, loyer 30.00 par mois, bail 2 ans, ameublement presque neuf au complet à vendre 1500.00. Appelez après 7 hrs CLairval 7603. 57—223-2 R

6 APPTS, système, cave, devra acheter ameublement complet, CHerrier 7459. 57—R

4 APPTS à louer, loyer 54.00, partie d'ameublement à vendre, 5258, Jeanne d'Arc. 57—223-2R

7 APPARTS, 3ième, pour 3 ou 4, 2ème ou bas, paroisse Immaculée. AMherst 9736. 57—R

3 APPARTS 45.00 par mois libre immédiatement. 10295 Delorimier. VEndome 2066. 57—R

4 APPTS avec ameublement très propre, pas d'enfants, libre 1er août. AMherst 1666. 57—221-7 R

7 APPTS, 60.00 par mois, ameublement 1,800.00, 3599, Papineau. 57—223-3

4 APPTS fermés, 60. Libre 1er août. Pas ameublement à acheter. 5621, 15e Ave, Rosemont. 57—R

5 APPTS non chauffés. 7765 Fabre. 57—219-6 R

3 APPTS chauffés, haut, propre, ensoleillés, près autobus. Longueuil 5531. 57—

8 APPTS, ameublement complet, loyer 55.00. Revenus possibles. Cause maladie. TAlon 5697. 57—223-3R

7 APPTS, 40.00 par mois, bail 2 ans, acheter ameublement, soir 6 à 9. 6745 rue Drolet. 57—224-2

5 APPARTS avec bail, faut acheter ameublement, vaisselle, batterie cuisine, etc., 800.00. TAlon 5329. 57—

2 APPARTEMENTS, chambre bain. 4666 Blvd Gouin Est. VEndome 3415. 57—224-2 R

8 APPTS à vendre avec ameublement. GLenview 4802. 57—222-6R

7 APPTS meublés comme maison chambres. Vrai opportunité. CAlumet 1803. 57—222-3 R

6 APPTS chauffés, maison chambre, revenus. 4666 St-Denis, 2ième. 57—224-3

4 APPTS, bail 2 ans, 35.00 par mois, ameublement 1,300.00. 7746 Lajeunesse. 57—222-2R

APPELEZ Trudeau Transport. Déménagement, frigidaires, meubles Ville, campagne. AMherst 7535. 57—219-26 R

A ST-VINCENT de Paul. 4992 Blvd Lévesque, beau petit cottage, semi-détaché, 7 appts, garage au sous-sol. S'ad. sur les lieux. 57—224-2 R

ATTENTION, logement 4 pièces, pas de meubles, pas de clef. 2101 Amherst. 57—223-3 R

ATTENTION! 13 pièces, pour professionnel ou logement. GRavelle 2243. 57—223-2 R

A TETREAULTVILLE, 3 appts, poêle et réfrigérateur électrique, chauffés, 65.00, téléphone, Point-aux-Trembles, zone 5412. 57—224-2

AUBAINE: 5 apparts meublés, bas. GRavelle 9432 après 5.30 soir. 57—224-4 R

AUBAINE: 571 Cuvillier, 4 apparts $35.00 ameublement au complet, très bien meublé, couple sans enfant. 57—224-4

AVE Prud'homme N.D.G., près Sherbrooke 2226, 6 pièces fermées avec système, loyer 60.00 CAlumet 0921. 57—223-2R

AVE PRUD'HOMME, N.-D.-G., près Sherbrooke, 3453, 7 pièces avec système, garage, 85.00. CAlumet 0921. 57—223-2 R

AVENUE KENT 3751, 2ème, 6 pièces chauffées. Occupation le 15. 57—219-6 R

AVEZ-VOUS besoin de meubles neufs? Nous vous fournissons logement CAlumet 0672 57—196-26

BAS chauffé, 3852 Parc Lafontaine, 60.00 par mois, pas d'enfants. 57—R

BEAU logement de 6 appts, moderne, pas chauffé, libre le 1er septembre. 7057 Des Ecores. 57—

BEAU flat sous-louer, chauffé, 4 pièces, 2 chambres louées rapportent loyer. Ameublement à vendre ou non. VEndome 4025. 57—224-3 R

BEL ameublement, sacrifiera, 7 appts, avec bail 1 an, 6864, Delanaudière, Victoria 8720. 57—224-2

57 Maisons à louer

LOGEMENTS A LOUER
QUELLE QUE SOIT LA LOCALITE QUE VOUS DESIREZ, NOUS AVONS LE LOGEMENT QUI VOUS CONVIENT.
4025 HOCHELAGA,
4152 NORTHCLIFFE.
57—220-8

7847 BERRI, grand 6 pièces, bas, garage si désiré. 85.00 par mois, s'adresser 7849 Berri pour visite du logement. 57—223-5

BORDEAUX près Beaubien, 5 appts, avec meubles. Salle soubassement. CAlumet 3186, après 7 heures. 57—223-5 R

BLVD ST-JOSEPH Est 1262, 6 grandes chauffées, poêle, frigidaire, incinérateur, prélarts. 57—R

CHAUFFE, 4½ pièces, 3e étage, taxes payées, eau chaude, poêle, réfrigérateur, Bendix, incinérateur, stores vénitiens. Occupation immédiate. 3265 Barclay, appt 15. CRescent 8714. 57—223-6 R

CHATEAUBRIAND 8953, duplex moderne, 5 pièces chauffées, eau chaude, 80.00. 57—223-3R

CHEMIN COTE-DES-NEIGES, 5841, 6 pièces ensoleillées, chauffées, eau chaude, 125.00. 57—223-2R

CONCORD 373, 8 pièces, 4 louées, bail 3 ans, 55.00, ameublement à vendre, 1,000.00, revenus 80.00 par mois, visible soir, pas d'agents disponibles. 57—

DELORIMIER près Beaubien, coin de rue, grand logement moderne, chauffé, résidentiel, 5 pièces fermées, Thermos, tuile, occupation 1er septembre, 90.00. Appelez de 4 à 9 soir, Victoria 3821. 57—222-4R

FUTURS mariés, nous vous meublons et fournissons logement. GRavelle 4909. 57—216-26

3 GRANDS appts fermés, maison neuve. 5696, 15e Ave, Rosemont. 57—R

GRANDE cuisine, grande chambre, grand passage meublés, éclairés, chauffés; pas d'enfants. 2064 rue Amherst. 57—223-2 R

LACHINE, 7 pièces, logement détaché, système, 80.00, cave. CHerrier 7531. 57—R

LOGEMENT moderne à louer avec ameublement. Ville Jacques-Cartier, FAlkirk 6084. 57—222-3 R

LOGEMENT neuf, 3 grands appts, très chaud, libre 55.00, situé rue Des Erables, 7426, références exigées. Victoria 5226. 57—

LOGEMENT 3 appartements avec ameublement à vendre 40.00 mois. Bail 2 ans. 6753 Chambord. Victoria 0679. 57—223-2R

LOGEMENT 6 pièces, à louer. Pas d'ameublement, pas chauffé. 900 Duluth. FRontenac 4456. 57—224-3R

LOGEMENT moderne, neuf, 4 appts fermés, à louer. FItzroy 0737. 57—223-2R

LOGEMENT à louer, 3 appts avec un peu d'ameublement. 2 rue Laval, Laval-des-Rapides. Tél. Abord - à - Plouffe 3639. 57—

2 LOGEMENTS modernes, à 9972 Blvd St-Michel. 57—224-2 R

LOGEMENT 6 pièces, 50.00 par mois, très propre, ménage frais fait, avec ameublement à vendre. 6859 St-Denis. 57—224-2 R

LOGEMENT 7 pièces 3e étage 60.00. Rien à acheter. 6826 Christophe-Colomb. 57—224-2 R

2 LOGEMENTS, 9 pièces, système chauffage, bon centre pour chambres, CHerrier 2773. 57—224-4 R

LOGEMENT 4 appts à louer avec ameublement, loyer 40.00, dans un bas avec cave en ciment. Appeler DOllard 6551. 57—224-3

LOGEMTNT à louer, 4 appts chauffés, refrigérateur, situé Blvd St-Joseph près St-Denis. PLateau 7332. 57—223-3 R

LOGEMENT 7 pièces, 931 Addington. Pas chauffé. Prix 65.00. Après 6 heures soir. DExter 7448. 57—223-2 R

LOGIS 2 pièces. Sa'dresser 771 St-Georges, ville Jacques-Cartier, téléphone Longueuil 5294. 57—224-2

LOGIS à louer, 4½ appts moderne, 62.00. TUrcotte 6169. 57—224-3 R

MAISON à louer, 5 appts. 2723 Boulevard Lapointe, TUrcotte 7107. 57—R

MAISON à louer, 4 pièces, 25.00 par mois, meublée. Après 6 hres, 3727 St-André. 57—

MAISON 5 chambres à louer, devra faire ménage. S'adresser TUrcotte 1876. 377 Bruneau, Longue Pointe. 57—224-2 R

MAISON 5 appartements, pas chauffé. 7765 Fabre. 57—219-6 R

MAISON chauffée, 7 apparts dont 4 chambres à coucher, eau chaude, poêle électrique, ménage fait, 110.00. 9270 St-Hubert. 57—224-3

MAISON 3 appartements, meublés ou non. 6688 Pie IX. 57—224-4 R

MAISON 5 appts, 60.00 par mois. EXdale 8272. 57—223-2 R

2 MAISONS à louer, 1-6 chambres, l'autre 5 chambres, avec ameublement. S'ad. 1204 St-Timothée. 57—223-3 R

MENAGE à vendre, 4 appts, salon, chambre, salle à dîner, cuisine, ameublement compris, loyer 40.00 par mois. Appelez DOllard 6551. 57—223-2

MONTREAL-Nord, 4 pièces fermées, deuxième, pour couple possédant références, 40.00, place garage. 4065 Perras. 57—

5997 MOLSON, 4 appts, libre 1er août. 57—

MONT-ROYAL est, appartement, 6 grandes pièces, entrée particulière, conviendrait salon beauté, bureau photographe, etc.; $75 par mois. Se présenter sur les lieux 6-8 h. 30, aujourd'hui et demain soir. 57—R

N. D. G. ouest, sous-sol, 6 pièces chauffées, eau chaude, taxes payées. Kensington et Sherbrooke (à l'ouest du Théâtre Kent). S'adresser au surintendant, 3410 Kensington, appt 3 ou ELwood 0417. 57—224-3 R

N.D.G. Patricia, haut Sherbrooke, deuxième libre, 6 pièces fermées, foyer naturel, chambre bain tuile, frigidaire, garage, eau chaude à l'électricité, système huile chauffé par locataire, 85.00, WAlnut 1653. 57—R

45.00 PAR MOIS, logement 7 apparts vacant, pour le 14 juillet. S'adresser 2165 Aylwin. 57—223-2

PARC LAFONTAINE, 4030, 7 pièces, rien à vendre, aucun agent. 57—R

PARC LAFONTAINE, 8 pièces chauffées. Loyer 125.00. Vendra ameublement très luxueux. BElair 2874. 57—21913

5 PIECES, loyer 35.00, vendra 975.00. 4153 Henri-Julien, LAncaster 6347. 57—

5 PIECES fermées, modernes, chauffées, libre avant 9 juillet, 75.00. 7570 Iberville. CRescent 4974. 57—223-2 R

3 PIECES fermées, $55. 5100, 8e avenue. Rosemont, après 3 h 57—223-2R

4 PIECES loyer 25.00, meubles 600.00 Jean-Talon. CAlumet 9648. 57—R

PIECES (4) à louer, mobilier complet de 4 pièces à vendre, 25.00 par mois de loyer, 5355 St-Dominique. 57—223-3 R

6 PIECES libres bas, 3 meublées, à vendre. 6515, 28e Avenue, Rosemont. 57—223-2 R

4 PIECES, logement avec ameublement 3 pièces libres. 1676 Nicolet. 57—224-2 R

5 PIECES chauffées, bain tuile, 75.00 mois. AMherst 4191. 57—223-4 R

5 PIECES ensoleillées, 2 balcons, grands garde-robes, $65. ATlantic 4951 ou 2950 Barclay. 57—221-6

6 PIECES chauffées modernes, 90.00, BYwater 1467. 57—220-6 R

2 PROPRIETES libres, vendra 3,500. 3748 Bélair. LAncaster 6347.

RIVARD 4342, 5 pièces, bas, $45.00, libre 1er août. TAlon 2609. 57—223-3

RUE Sicard 4 pièces 45.00, rue Sherbrooke, 6 pièces 115.00, chauffé, eau chaude. TUrcotte 1355. 57—224-4 R

ST-DOMINIQUE près Jean-Talon, 4 et 6 pièces fermées, modernes, chauffées, galerie vitrée, dépense, balcon, entrée privée. Libres, 70.00, 85.00. CRescent 2315, DOllard 8453. 57—223-6 R

STE-CATHERINE ouest, 7 pièces, chauffées, frigidaire fourni, eau chaude. Taxes payées. Loyer 100. Rien à vendre. Enfants acceptés.
Sherbrooke, Cartier, 4. Loyer 50. Pas chauffé. Adultes seulement.
Sherbrooke, Delorimier, 4, chauffé. Loyer 60. 3ième, adultes.
Boulevard St-Joseph, 4. Loyer 75. 2e, frigidaire, poêle. Adultes.
Boulevard St-Joseph, grand 3, 1er plancher. Loyer 75.
St-Denis, Laurier 2½. Loyer 50. Chauffé. Adultes.
Dame Demers, 354 Ste-Catherine est, chambre 106. 57—223-2

ST-HUBERT entre Cherrier et Roy 2e étage 9 pièces, lavabos, eau chaude dans chambres, logis clair, chaud, propre, système chauffage, libre 1er août. Références. FRontenac 5909. 57—223-2

TERRASSE Vaudreuil, cottage, 8 pièces, toutes commodités, 55.00, Victoria 3209. 57—224-2 R

TETREAULTVILLE, 3 appts, 45.00, rien à acheter. 2561 Blvd Bernard. 57—

VIAUVILLE, 1890 Théodore, bas, grand 7 pièces, calorifères, planchers durs, libre 1er août, visible jeudi, vendredi, 1 hre à 9 hres, 70.00, préférence adultes, références. CLairval 1751. 57—224-2

58 On demande à louer

ABANDONNE affaires, besoin logement. Dame Demers, BElair 2874. HArbour 6428. 58—190-26

ABANDONNE affaires, besoin logement. Dame Demers, BElair 2874. HArbour 6428. 58—216-26

58 On demande à louer

Propriétaire, attention
CONFIEZ-NOUS LA LOCATION DE VOTRE LOGEMENT SANS AUCUN FRAIS DE VOTRE PART. AVONS LOCATAIRES INTERESSES. TURCOTTE 4004. 58—220-8

JE CHERCHE
Maison à louer 5-7 pièces non meublées ou meublées, avec promesse de vente ou non. Central, Snowdon, Décarie ou St-Laurent. Bonne famille catholique. Références. Case 5650 La Presse. 58—223-2

ABSOLUMENT besoin d'un logis 5 appartements. Prix raisonnable. HOchelaga 4491. 58—R

ABSOLUMENT besoin de logement, 4 à 6 pièces non meublées, bonnes références, CRescent 2369. 58—224-3

ABSOLUMENT besoin logement, petit ou grand, accepterais meubles. CAlumet 9648. 58—222-6R

4 ADULTES demandent 5 pièces chauffées. EXdale 4786. 58—224-2 R

AI besoin logement 4 à 5 appts, 30.00 à 40.00 mois, bas, immédiatement, enfants 15-14-10, CRescent 9966. 58—R

AI besoin logement 4-5 appts dans nord préféré, de 30.00 à 45.00. Bonnes références, bas préféré. Pour laitier. DUpont 8645. 58—224-2 R

AI besoin 4 appts. CRescent 5349. 58—223-2 R

A FUTURS mariés, 3-4 pièces, Est. 25-35, septembre. TUrcotte 1508. 58—

AVEC bonnes références fournies, couple désire logement GRavelle 4909. 58—216-26

BAS, 3 chambres coucher près Parc Lafontaine, 40.00, Paierai 1 an avance. LAncaster 9076. 58—11,14

BESOIN logement 4-5 pas meublée de 40.00 à 50.00. CHerrier 2737. 58—R

BESOIN 4-5 apparts pas meublés, références, 3 personnes paiera 6 mois avance. Plateau Mont-Royal. HOchelaga 5012. 58—223-3 R

BESOIN un 5 ou 6 pièces, pour 1er août, bas ou 2ième, pas ameublement, prix raisonnable, au nord de Rachel, avenue du Parc à Delorimier. Pas enfants. WIlbank 8966. 58—

BESOIN environ 12 pièces fermées, est ou ouest. TAlon 5569. 58—223-3 R

COUPLE âge moyen, 4-5 chambres, 40.-45.00, chauffées 55.-60.00 EXdale 1681. 58—R

COUPLE pas d'enfants, demande 3-4 pièces, Récompense, AMherst 4028. 58—R

DESIRE logement 3-4 appts pour couple avec bébé. Prix raisonnable. UNiversity 6-2834. 58—221-6 R

DESIRERAIT 6 appts nord ville, non meublés, paierait 50 mois. FAlkirk 8920. 58—223-2 R

DESIRERAIS logis 3 ou 4 appts, prix raisonnable, paierais un an d'avance, appelez après 1 hre. CHerrier 3997. 58—223-3

EMPLOYE civil permanent, soigneux; famille trois adultes seulement; paierait 70 environ. Bas six pièces, cave, près église. Septembre. DExter 9725. 58—

LOGEMENT demandé 4-5 appts, paierai jusqu'à $50.00 par mois. L. Pepin. MArquete 4632. 58—223-3

LOGEMENT de 7 à 8 pièces chauffées avec garage chauffé. Outremont ou Côte-des-Neiges. WEllington 4032. 58—223-3 R

MAISON chauffée 6 appts. 3884 Parc Lafontaine. CHerrier 9813. 58—223-3 R

PERSONNE sérieuse désirerait de 3 à 5 appts, loyer pas plus 50.00, au nord de Mont-Royal. Pas d'agents ni meublés. CRescent 0294. Gauthier. 58—9,11,13 R

PETITE famille respectable a besoin appartement immédiatement. Ecrire à case 34 La Presse. 58—224-2

ON demande 3 ou 4 appts, jeunes mariés TAlon 2267 58—196-26

ON demande 4 à 5 pièces, chauffées, eau chaude, prix raisonnable, EXdale 3249. 58—224-2 R

4-5, 40.00, St-Jean de la Croix ou environs. Victoria 2035. 58—224-2 R

SOUBASSEMENT, entrée seule, 2 ou 3 pièces non meublées, entre St-Denis, St-André, Ste-Catherine, Rachel: AMherst 8804. 58—223-2 R

URGENT besoin 4-5 appts pas meublés. CLairval 1336. 58—221-7 R

62 Maisons campagne à louer

A BEAU LAC, Laurentides, camps semaine, mois, saison. Electricité, chaloupe, vaisselle, bord de l'eau. Service autobus H. Ranger. CAlumet 2111 après 6 heures ou sur les lieux. 62—224-4 R

A BEAULAC, camp Boulanger, commodités, près maison pension. FAlkirk 8180. 62—223-4 R

A BON MARCHE: camps 50.00 et 75.00 pour balance saison. Val Morin. 144, 6ième rang, lac "Alvirna". CAlumet 9892. 62—

A CHATEAUGUAY Heights, camp 4 pièces semi-meublées. Sacrifiera pour fin saison. 10 Latour. 62—R

A LAC GAGNON, chalets à louer, électricité, toilette. Après 7 p.m. DUpont 2374. 62—4,5,11,12 R

A LAVALTRIE, près St-Sulpice, chalets modernes, un libre du 4 août, l'autre 14 juillet, balance saison. FAlkirk 4580. 62—

A 6 MILLES de St-Gabriel de Brandon, 2-3-6 pièces meublées, semaine, mois, eau, électricité, toilette, chaloupe, VEndôme 5816. 62—224-2 R

A 68 MILLES Laurentides, camps neufs meublés, eau, électricité, chaloupe, commodité, août seulement. GRavelle 3369. 62—R

A PINE BEACH, 4 ou 5 appts, véranda, aussi 2e étage, chambre, galerie HArbour 8103. 62—223-2R

A 12.00 SEMAINE, petit camp, électricité, St-Sulpice, côté fleuve. Adresser 3261 Ste-Catherine est. 62—

A ST-CALIXTE, camp meublé, 11 août au 1er septembre. HEmlock 4955. 62—

A ST-DONAT., 5 apparts, toilette, eau courante, véranda, garage, chaloupe, plage, glace,bois, mois, saison. CHerrier 5417. FRontenac 5482. 62—223-3 R

A ST-JOVITE, Lac Maskinongé, site idéal, électricité, confort, tout fourni. DUpont 0760. 62—218-25R

A STE-ROSE, plage Venise, camp 3 appts, chaloupe, 125.00 été, DOllard 3909. 62—215-10R

A STE-ROSE, chalet 5 appts meublés, semaine, mois, vacance. TAlon 6391. 62—219-6 R

AUBAINE plusieurs 3 appts 875.00, 100.00 comptant, 15.00 mois. Arrêt autobus, près rivière, traverser pont Bélair, 1er chemin tourner gauche 4 milles ouest, voir enseigne terrasse René restaurant pour information. 62—223-6 R

AU LAC CONNELLY, maison meublée, eau, électricité, bord de l'eau. EXdale 4701. 62—224-2R

AU LAC GAGNON, camp 3 appartements, eau, électricité, chaloupe. VEndome 3310. 62—224-2 R

AVEC REFRIGERATEUR
Lac Pauzé, toutes commodités plage, chaloupe. TRenmore 6565, WAlnut 4709. 62—215-26 R

BEAUX chalets 5 appts, propres, eau, électricité, chaloupes, véranda, moustiquaires, près eau. BElair 5428. 62—222-3 R

BEAU carrosse anglais, parc, lits, chaise, pupitre, monsieur. AMherst 8719 62—224-2

BEAU grand camp à louer, Lac Cloutier, 25.00 par semaine. Pour plus d'informations, s'ad. 2131 rue Des Carrière, de 6 à 11 p.m. 62—R

BEAU camp, propre, sur île, électricité, plage privée, 19 milles, semaine 10.00. TRenmore 5133. 62—

BEAULAC, camp meublé, semaine, 2 personnes. S'adresser après 6 DOllard 2298. 62—224-2 R

BEAUHARNOIS, camps 1-2 apparts, eau, électricité, toilette. CRescent 9486. 62—223-3 R

BLVD GOUIN Est, 11317, camp meublé, bord de l'eau. 62—11,13 R

CAMP meublé, 5 pièces, Plage Laval, 350.00, réduit à 200.00. DOllard 9488. 62—223-4 R

CAMPS Shaffer, St-André, commodités, libre 22 juillet. HArbour 8636. 62—7,9,11,13

10 CAMPS, Annonciation, bois, glace, chaloupe, 15.00 semaine, VEndôme 2460. 62—224-3

CAMP à louer, saison, semaine, 4 appartements, plage. TRenmore 5959. 62—11,13

CAMP 2 pièces meublées à Sainte-Marguerite, près rivière, 15 juillet au 1er août, 30.00, DOllard 2870 ou DOllard 8581. 62—

CAMP à louer, lac Archambault. GRavelle 2052. 62—224-2 R

CAMP d'été neuf eau courante, terrain 420 pieds carrés, sur grand lac. Offre raisonnable acceptée. FRontenac 5623, St-Jérôme 5542. 62—224-2

CAMPS à louer semaine. WIlbank 6945. 62—224-2 R

3 CAMPS meublés à louer. MArquette 3583. 62—224-3 R

CAMP à louer, meublé, semaine, saison. HOchelaga 4588. 62—224-2 R

CAMP à louer à la semaine. 336 Pine Beach, St-Eustache. Tél.: MArquette 9067. 62—

CAMP à louer, Petit Lac Long. S'ad. après 6, GRavelle 6865. 62—223-6 R

CHALETS, Lac Lachigan, grand et petit, mois ou saison, électricité, eau courante, toilette, FItzroy 9330. 62—

62 Maisons campagne à louer

Ste-Agathe-des-Monts
Lac des Sables, chalet meublé, à la semaine, eau chaude, électricité, glacière, ustensiles cuisine, couverture de lits. FRontenac 1161, après 7 heures HOchelaga 7862. 62—11,13,14 R

CHALETS à louer, très propre, à la semaine. CHerrier 1226. 62—223-2 R

CHALET 5 appts meublés, près St-Gabriel de Brandon. EXdale 2934. 62—R

CHALET 3 appts, 28 juillet au 11 août, AMherst 5240. 62—224-2 R

CHALET 2 pièces, véranda grillagée, 75.00 saison. 1614 Boul. Ste-Rose, Plage Laval. DOllard 9488. 62—223-4 R

CHALET St-Sauveur, bien fini, propre, vue magnifique, matelas ressorts, parasol, confortable. VEndôme 1750. 62—R

CHALET Lac Vert, Joliette, toutes commodités, semaine, saison. CLairval 7811. 62—224-3

CHALET 3-4-5 pièces modernes, semaine, saison. CRescent 9657. 62—10,11,13 R

COTEAU LANDING, 5 appts meublés, ou balance saison. AMherst 2386. 62—R

DOIT sacrifier camp d'été, hiver, 2 appts meublés moderne, frigidaire, commodités, transport, grand terrain. 2 heures à 8 heures p.m., 1805, 54e Avenue, Pointe-aux-Trembles. 62—

ILE BIZARD, bord eau, électricité, toilette, eau courante, prix réduit. BE. 1905, après 6 heures. 62—

LAC GAGNON camp D'Amour, toutes commodités, plage, AMherst 4163. 62—4,6,7,10,11,12,13,14 R

LAC DES PLAGES, Laurentides, semaine, 40 chalets meublés, électricité, tennis. Roland Pilon sera 7942 Foucher. DOllard 7551, les mercredis, 1 à 10 p.m. seulement. Autrement écrire à Roland Pilon, Lac des Plages, téléphone 38.2. Brochurette explicative illustrée, 25 sous. 62—216-24

LAC QUENOUILLE, maison à louer, bord lac. GRavelle 8731. 62—224-2 R

LAC MORENCY, 40 milles, 3-4 pièces meublées, plage privée, semaines, août seulement. CHerrier 4425. 62—224-3

LAC CONNELLY, camp à louer, semaine. HOchelaga 6650. 62—224-2 R

LAC FARMER, camp meublé à louer, avec chaloupe, 4 appts. FRontenac 4456. 62—224-4 R

LAC DES PLAGES, grand chalet meublé, sur plage, chaloupe, moustiquaire, FRontenac 6689. 62—223-2 R

LAC PAUZE, 4 juillet, sept. CHerrier 4643. 62—223-3 R

LAC DAVID, camps Bergeron, meublés chaloupe, semaine, mois. AMherst 9362. 62—223-26 R

LAC DES PLAGES, 100 milles de Montréal, camps à la semaine, électricité, eau courante, libres à partir 28 juillet, un autre à partir 18 août. BYwater 2168. 62—224-2 R

LAC CONNELLY Ouest chalets neufs, meublés, sur grève, chaloupe, électricité, plomberie. Sur les lieux. J. P. Bergeron. WAlnut 1879. 62—224-4 R

LAC SUPERIEUR, St-Faustin, 5 pièces meublées, eau, électricité, plage DUpont 1702. PLateau 1198. 62—223-3 R

LAC DAVID, comté Labelle, endroit idéal vacances, bungalow 3 pièces meublées, chaloupe fournie. CRescent 5068. 62—223-4 R

LAC BEAULNE, 50 milles, 5 apparts, 3 chambres coucher, électricité eau courante, toilette, foyer, grève privée. FRontenac 3490. GRavelle 9998. 62—224-4 R

LAC LONG, St-Alphonse de Joliette, camp chauffé, lingerie fournie, semaine ou saison. Transport si désiré. CHerrier 2997. 62—

LAC BRULE, Ste-Agathe, lac privé, selon période désirée. J.-A. Ménard, 425-w-3. 62—224-3 R

LAC L'ACHIGAN, camps 3-4 appts, près l'Hirondelle, à la semaine. VIctoria 1202. 62—223-3 R

LAC GAGNON, beau camp fini, commodités, plage. WIlbank 4371. 62—223-2

LACS Gagnon, L'Orignal, camps meublés, eau, électricité. HOchelaga 7257. 62—219-26

LAURENTIDES, eau courante, chaloupe, 21 juillet, 11 août, FRontenac 7718. 62—

LAURENTIDES, 45 milles, bord de l'eau, saison, mois. MArquette 8429.

LAVAL OUEST, chalet d'été meublé. A la quinzaine ou pour l'été. BYwater 8263. 62—R

MAISON 4 appartements à louer, place repos, sur le bord d'un lac privé. J. A. Ménard, Lac Brûlé, tél. 425w 3. 62—224-3 R

2 MAISONS à louer, électricité, eau courante, près lac, à semaine ou au mois. S'adresser Y. Guindon, Val David. 62—223-4

MAISON 12 appts pour pension, etc. Ste-Adèle. GRavelle 0093. 62—223-10 R

MORIN HEIGHTS, cottage meublé, lac privé, grand terrain, tennis, embarcations, natations, ping-pong, jeux de galets. CAlumet 7602. 62—225-3 R

PINE BEACH, 4 grandes pièces meublées, véranda, grand terrain, toilette, moitié prix, 160.00 saison. Renverser charge. Longueuil 7272. 62—224-2

POINTE Calumet, semaine, Germain, 30e avenue est ou DOllard 9669. 62—222-6R

POINTE CALUMET, meublées, août, septembre, semaine 20.00. CRescent 9334, jour. 62—224-2 R

POINTE-CALUMET, 4-5 pièces, commodités de la ville, plage privée. S'adresser LAncaster 2431 ou sur les lieux. 258 chemin Lachapelle, coin 21e avenue. Soir: BElair 3624. 62—224-2 R

PONT DAVID, chalet 4 apparts, véranda grillagée, plage, toutes commodités. Moitié prix. DUpont 0480. 62—11,14 R

PONT-DAVID, chalet Lamothe, près de l'eau, électricité, eau courante, CAlumet 9574 ou restaurant Dupré avant traverse Pont-David. 62—6,7,10,11,12

ROSEMERE Est Station, camp meublé, toutes commodités, E. Courval, Terrasse Turcotte. 62—221-7R

STE-ADELE camps 4 appts, eaux, électricité, toilette. GRavelle 0093. 62—218-26 R

STE-AGATHE Tour du Lac, près de la ferme Viau, grande cabine et 2 petites en bois rond sur 8 acres de beau terrain. Lumière, téléphone, plomberie intérieure, eau de source. Aubaine à 295.00. Petites cabines 200.00 et 100.00. DOllard 3032 ou Ste-Agathe 199J-6. 62—223-3 R

ST-ALPHONSE, lac Pierre, chalets propres, chaloupe, électricité. P. Beauparlant, VIctoria 4909.

ST. ALBANS, Vermont, Lac Champlain, deux camps, 5 appartements, poêle et frigidaire électrique, chambre de bain moderne. A louer à partir du 5 août. Tel., EXdale 2128. 62—223-2

ST-CALIXTE, lac privé, meublé, chaloupe, semaine. CAlumet 2322. 62—215-13 R

ST-CALIXTE, grand camp neuf, pour saison. VIctoria 4603. 62—

ST-DONAT, Lac Ouareau, chalet meublé, électricité, eau courante, toilette, chaloupe, plage, véranda, pêche, semaine. DUpont 5617. 62—224-2 R

ST-EUSTACHE SUR LE LAC, maison à louer du 20 juillet au 2 septembre. S'ad. FRontenac 3472. 62—R

ST-GABRIEL de Brandon, chalets meublés, semaine. Information après 7 hres. WIlbank 7462. 62—5,11,18,25 R

S.-HIPPOLYTE, camp meublé, eau, électricité, toilette, libre le 28 juillet, semaine. VEndôme 5730, après 5 heures. 62—224-2 R

ST-HYPPOLYTE maisons 4-6 chambres, près village, chaloupes, semaine, mois. CHerrier 7308. HOchelaga 1025. 62—224-2 R

ST-JOVITE, pour vacances, chalets, cabines meublés, tout fourni, libres 4 août. DUpont 0480. 62—11,14 R

STE-MARGUERITE, 5 maisons, commodités huile, prix modéré. LAncaster 3886. 62—223-4 R

STE-ROSE, camp meublé, à la semaine, plage, possession immédiate ou réservation DOllard 6024. 62—224-3 R

STE-ROSE, camp 4-5. TUrcotte 6198. 62—223-2 R

STE-ROSE, parc des Erables, camps meublés, AMherst 7609. 62—224-2 R

STE-ROSE ouest, 4 grands appts, solarium, eau, électricité, 150.00, saison. S'ad. 84 4e avenue Bigras. 62—223-5 R

ST-SAUVEUR-DES-MONTS, cottage Lac Millette, privé, 4 chambres à coucher, vivoir, cuisine, bain, eau chaude, frigidaire, électricité, galerie grillagée, chaloupe, pêche. ATlantic 4378. 62—224-4 R

STE-THERESE de Blainville, logement 4 pièces à louer, 30.00 par mois, avec achat de poêle, prélart, installation à l'huile vraie aubaine. Informations 4688. Libre 1er août. 62—224-6

VAL DAVID, chalets neufs meublés, mois, semaine. CHerrier 2737. 62—224-3 R

VAL DAVID, août, chalet, lac, électricité grand terrain. FRontenac 4331. 62—223-3 R

63 Maisons camp. demandées

COUPLE, hiver, été, 4-5 chambres, jardin, 35.00, 40.00. EXdale 1681. 63—R

MAISON confortable, Ste-Agathe, Ste-Dorothée, Ste-Adèle. ATlantic 8543. 63—222-6R

67 Garages à louer

GARAGE à louer 6226 Delaroche. Victoria 7676. 67—R

69 Moteurs et Yachts

A PRIX REDUIT, yatch hors board 14 pieds, Johnson 22 h.p. 1949, vitesse 30 milles à l'heure, parfaite condition, 89, St-Hubert, Pont Viau, VEndôme 4250. 69—224-3R

AUBAINE, yacht très bonne condition, à vendre ou échanger moteur 85 forces, 335.00, HEmlock 2318, après 6 p.m. 69—223-3 R

BON YATCH, 13 pieds, verni, vrai bijou, bon marché, VEndôme 3659. 69—224-4R

CANOT à vendre Northland au lac Manitou, neuf 1949. ELwood 3067. 69—223-5 R

CHALOUPES de toutes sortes, 848 Marie-Anne Est. FRontenac 5949. 69—200-26

JOHNSON 3.3, réparations nécessaires $65, Evinrude outboard 9.7, 4 cylindres $165. CLairval 4076, 4021 Laflèche. 69—223-3R

MAGNIFIQUE yacht "inboard motor" tout acajou, 2 sièges. A sacrifice. FRontenac 5934. 69—209-26

MOTEUR outboard Evinrude 7.5 neuf. 1281 Beaudry. 69—223-2 R

PETERBOROUGH 16 pieds, avec moteur 16 forces Johnson 1950. 7564 Lajeunesse, CAlumet 7847. 69—

PETIT racer, 12 pieds longs, 30 milles l'heure, avec moteur 8.5 Elto, 250.00. FRontenac 6912. 69—223-2 R

VICKING, 5 forces, garanti, visible jour, 1114 Beaubien est: le soir, de 6 à 9. GAvelle 0360. 69—223-3 R

YACHT neuf de 20 pieds longs, fini acajou, très bien équipé, moteur Chrysler 120 H.P. Prix 2,800.00. Visible à 3490 Messier. AMherst 7793. 69—224-6 R

YACHT pin 14 pieds, coque en V. Aubaine. 1570 Panet. 69—224-3 R

YACHT, 25 pieds long, fini cèdre, moteur marin Mercury 110 h.p., capacité 25 passagers, avec accessoires, Kuai trailer, avec permis de taxi. Edouard Lefebvre, Saint-Gabriel de Brandon. 69—223-2 R

70 Chevaux — Voitures

2 BEAUX chevaux de selle, 1 Palomino, 6 ans, 1 Canuck 3½ ans, dressés par capitaine Lafond. Visibles à Ile Perrot, 647 Grand'Anse. 70—224-4 R

3 BONS jeunes chevaux de 1,100 à 1,400 livres. S'adresser 3875 Blvd Lévesque, St-Vincent de Paul. 70—224-2

JUMENT Hackney enregistrée, 12 ans, pesant 1100 lbs, brun castor, 15.2 excellente pour reproduction. 4217 Fabre. 70—223-2 R

SELLE sauteuse anglaise, bride double, très bon état. Sacrifice. HArbour 5640. 70—223-2 R

71 Animaux de ferme

VENDRA cause maladie, 20 vaches de choix. Production 9 bidons. Casier postal 164, St-Hyacinthe. 71—11,14

72 Animaux domestiques

A VENDRE, épagneul doré, 6 mois, femelle. 5294 Chabot. HOchelaga 3354. 72—224-2 R

CHATS Angora, bleus, sacrifice à prompt acheteur, LAncaster 4667. 72—R

JOLI petit collie, 2 mois, noir et blanc 15.00. AMherst 8495. 72—224-3 R

PETIT poméranien, obligé vendre cette semaine, cause départ. 2568 Hochelaga. 72—

PERROQUET jeune, 6 couleurs, prix raisonnable. 1429 Aird, Maisonneuve. 72—224-2 R

75 Instruments de musique

A BON marché, piano usagé en parfaite condition. 510 Ste-Catherine Est. 75—217-25

Accordéons, clarinettes, guitares, et violons, à louer avec cours complet. Nous enseignons tous les instruments. Apprenez à jouer rapidement grâce à nos méthodes nouvelles modernes et faciles d'enseignement. P. Marazza Inc., 308 ouest, Ste-Catherine. BElair 1156. 75—216-26

AUBAINE, Beau petit piano, banc, 80.00. 8687 St-Denis. 75—224-10

BAS, duplex moderne, 4 pièces fermées, non chauffées. Cadillac près Sherbrooke Est. DOllard 8842. HOchelaga 7338. 57—11,14,18,21,25,28 R

A LOUER piano, soirées, semaines, mois. Tous genres, DUpont 3140. 75—224-10

BEAU petit piano queue, banc, grande aubaine. 8687 St-Denis. 75—224-10

CHEZ WILLIS, piano droit Willis remis à neuf, caisse unie en acajou, excellente tonalité, parfait état, garanti. Willis & Co. Limited, Ste-Catherine et Drummond. 75—223-3

HEINTZMAN, piano à queue, parfaite condition, 975.00. DExter 1285. 5563 Monkland. 85—223-6 R

MAGNIFIQUE piano Heintzman, condition parfaite. FRontenac 4159, soir BElair 4113. 75—223-3 R

PIANO (Gingras) bon marché. 1167 Berri, appt 1. 75—

PIANO automatique Heintzman. Sacrifiera 165.00; saxophone ténor 125.00; Alto 80.00; trompette 25.00. 4420 Christophe-Colomb 75—224-2 R

PIANO électrique droit, banc, rouleaux, grande aubaine. 8687 St-Denis. 75—224-10

PIANO acajou, à sacrifice, parfaite condition. TAlon 5697. 75—223-2R

PIANO à vendre, 4379 Bordeaux, AMherst 1859. 75—

PIANOS neufs et usagés, parfait ordre. Crédit Robitaille, 1007 Bleury. 75—216-26

PIANO automatique électrique vendra bon marché. 510 Ste-Catherine est. 75—4,5,6,10,11,12,14, 16,17,20,21 23,26,27

PIANOS reconditionnés, vendus comptant ou termes, FRontenac 4159. BElair 4113. 75—223-26 R

PIANOS LESAGE
EXCELLENTE CONSTRUCTION
PARFAITE HARMONIE. DEMANDEZ DEPLIANTS NOUVEAUX MODELES. DIVERSES COULEURS LIVRAISON DE LA MANUFACTURE LACHANCE. DUPONT 2629. 78—199-28R

SAXOPHONE ténor marque "Conn". Bon marché, WEllington 4597. 75—11,12,14 R

76 Radios — Accessoires

Demande à acheter saxophones de tous genres.
308 ouest, Sainte-Catherine.
BElair 1156
76—216-26

RADIO portatif combiné General Electric, électricité, batteries. HOchelaga 6608. 76—R

76-A Radios à louer

LOUEZ UN RADIO
75c par semaine.
CONSOLIDATED RADIO
1130 Bernard ouest. TAlon 3238
76A—216-26

79 Réfrigérateurs électriques

A. A. REFRIGERATION ENRG.
Marques Frigidaire, Philco, Norge, Crosley, Salvador, General Electric. Garantis 5 ans. Echange, termes. 312 Beaubien Est. CAlumet 7924. Succursale 932 Roy est. TAlon 5050. 79—216-26

A BAS PRIX
Frigidaire, Norge, Crosley, General Electric, Roy, Philco, Admiral, 259.00 et plus. Conditions. Echange. Livraison immédiate. 857 Ontario est FAlkirk 1072. Succursale 1123 Beaubien est Victoria 2645. Réparations. FRontenac 1021. 79—216-26

ATTENTION
Réparations de frigidaires, toutes marques. Prix raisonnable. Estimé gratuit. Service 24 hrs. TAlon 2809. 79—201-26 R

AUBAINE, 2 comptoirs frigidaires 10 pieds, usagés. FRontenac 9312. 79—223-2 R

CAISSE enregistreuse neuve, propre, aubaine, GRavelle 3233. 79—224-3

FRIGIDAIRE de fleuriste à vendre, bon état. 1109 Mont-Royal Est. CHerrier 9328. 79—224-2 R

FRIGIDAIRE 7 pieds, bonne condition, 150.00. 3852 Berri. 79—224-3 R

FRIGIDAIRE pour restaurant. S'ad. 6755 Des Ecores. DOllard 0440. 79—224-6 R

FRIGIDAIRE 6 pieds 175.00. 4284 Adam. 79—223-2 R

FRIGIDAIRES usagés, à partir de 90.00. CRescent 7360. 79—224-3

2 FRIGIDAIRES Coca Cola, 1 an garanti, 150.00 chacun; aussi frigidaire Coca Cola (double grandeur) 250.00, tous en parfait état, le soir. TAlon 2770. 79—224-3 R

FRIGIDAIRE à Coca-Cola $200, usagé 6 mois, 10700, Delaroche. 79—224-2R

FRIGIDAIRES NORGE, HOT POINT, McCLARY, KELVINATOR. TOUS A L'ANCIEN PRIX. LIVRAISON IMMEDIATE. COMPTANT OU TERMES
BORDELEAU ELECTRIQUE.
6341 ST-HUBERT GRavelle 4307
1733 NOTRE-DAME O. WIlbank 6861
79—220-6

GLACIERES, bon ordre, 5.00 et plus, CRescent 7360. 79—224-3

LAVEUSES et poêles neufs, toutes marques. 20% réduction. GRavelle 3233. 79—224-3

79 Réfrigérateurs électriques

100,00 à gagner
SUR REFRIGERATEURS

Admiral, 9 pieds	459.95
Norge, 8 pieds	429.95
Roy, 9 pieds	459.00
McClary, 9 pieds	462.00
Admiral, 7 pieds	419.50
General Electric	469.95
North Star, 9 pieds	449.95
Electro Made, 9 pieds.	

HARBOUR 1651.
501, ONTARIO EST.
79—220-6 F

MOTEURS scellés installés dans glacière, réparations, ouvrage garanti. DOllard 2050. 79—220-26 R

RADIO à vendre bon marché. 1183 Plessis. 79—223-3

REFRIGERATEURS Norge 8.5 329.00, General Electric, Westinghouse, Philco, Frigidaire, Cold Wall, Crosley 329.00. Termes, échanges. Foucher Electrique, 251 Beaubien est. GRavelle 3233. 79—224-3

UNITES scellées posées dans glacières. Ouvrage garanti. Victoria 3836. 79—214-26 R

UNE des plus importantes marques de réfrigérateur se vend maintenant à prix spécial. Si vous avez l'intention de vous acheter un de ces réfrigérateurs vous épargnerez de l'argent en signalant CRescent 8001 entre 4 et 8 p.m. Nous n'en avons qu'un certain nombre 79—214-26 R

WESTINGHOUSE 8½ pds cubes de luxe, grand congélateur, régulier 499.00 pour 385.00. Kelvinator 8.6 pds régulier 469.00 pour 360.00. Crosley 10 pds cubes de luxe régulier 519.00 pour 390.00. 9930 St-Hubert, VEndôme 0239. 79—223-2 R

80 Ameublement

AMEUBLEMENT à vendre avec logement, 1540 Cuvillier. 80—223-3 R

AMEUBLEMENT usagé en bon ordre, salon, boudoir, salle à diner, chambre et divers articles. 3778 Mentana, FRontenac 3609. 80—11,13

3 PIECES, chauffé, 40.00, meubles neufs. Prix raisonnable. 1221 Ontario Est, appt 11. FAlkirk 7635. 80—R

81 Articles de ménage

A BON marché, cause déménagement, set de chambre, poêle gaz et charbon et poêle de campagne. 2163 Cuvillier. AMherst 6194. 81—223-2R

ACHETEURS, poêles électriques, glacière $13, table granit $9, bureau $13, lits, sommiers $13, studios couch $24, $18 tapis. CLairval 4076. 81—223-3R

ACHETEURS! Directement du manufacturier frigidaires Roy, modèle 1951, 9 pieds cubes, valeur 469.00 pour 349.00. Sets chromés, valeur 195.00 pour 135.00. Ameublement complet. Informations, demandez M. Bouchard, FRontenac 6272. 81—217-26 R

AI poêle Gurney charbon, bois, waterfront, bon marché. 513 Rachel Est, troisième. 81—224-2 R

AMEUBLEMENT de maison, bassinette, lit d'enfant, linge de bébé et de dame. 7835A Berri. Victoria 0767. 81—224-2 R

AMEUBLEMENT D'ENFANTS
Plus grand assortiment meubles d'enfants et carrosses d'enfants en ville. Tables, chaises chromées direct de la manufacture. Venez comparer nos prix. Au Confort des Bébés, 7348A St-Denis. 81—216-26

AMEUBLEMENT au complet demandé, Alex. jour DOllard 2450, soir Victoria 8479. 81—R

AUBAINE, poêle bois, charbon, 19.00 gaz 10.00; glacière 5.00; laveuses électriques 35.00. 930 Mt-Royal est. 81—216-26

AUBAINE. Sets de cuisine chromés, directement du manufacturier, si besoin d'argent. 505 DeCastelnau. GRavelle 6229. 81—223-5 R

AUBAINE frigidaire, lessiveuses électriques, poêles charbon, gaz, sets cuisine chromés, sets chambre, chesterfields, studios, tapis, literie. 1000 Mont-Royal est. 81—7,11,13,14,18,20,21,25,27,28 R

AUBAINES POUR CAMPAGNE
Etagère 2.50, glacière 7.50, table à panneaux 4.95, buffet 4.95, table extension 4.95, berçante 2.50, lit 4.95, sommier 4.95, fauteuil 12.50, set chesterfield 29.00, set salle à dîner 9 morceaux 49.00.
7566 ST-HUBERT
81—216-26

AUBAINES: NEUFS OU USAGES
Enchères Cherrier, 967 St-Antoine. Achetons, vendons, échangeons pianos, poêles, prélarts, meubles toutes sortes. UNiversity 6-4797. 81—216-26

AUBAINE, 2 lits-jumeaux avec matelas ressorts, bon marché, cause départ. 6962 Denormanville, TAlon 8333. 81—223-2

AUBAINE, lit pliant, matelas ordinaire, 10.00; 3 stores vénitiens 12.00; tapis 9 x 9, 10.00. TAlon 4476. 81—R

AUBAINE
Set de salon neuf, à vendre. S'adresser à 6263 St-Denis, entre 7 et 9 heures soir. 81—

AUBAINE poêle émaillé avec brûleurs garantis. GRavelle 1357. 81—R

AUBAINE, complets ou séparés, 6 appts. Obligé partir. 5662 Delorimier. 81—224-3

AU PREMIER arrivé, salle à dîner valeur sensationnelle pour 175.00. 61 Blvd Graham. 81—223-3 R

A VENDRE, Set chambre, salle dîner 9 morceaux, aussi poêle combiné émaillé 2 gaz, 2 ans. Cause départ. 2184 Gauthier. 81—224-2

A VENDRE lits ¾ et jumeaux, panneaux pleins, très propres. Victoria 0291. 81—

A VENDRE divan très propre, secrétaire, table, prélarts. Victoria 1858. 81—223-2 R

AVONS très grand choix meubles, poêles usagés. Aussi meubles neufs. 1200 rue Amherst, sous-sol. 81—216-26

BALAYEUSE électrique Airway, aussi foyer. 2098 Dorion. 81—224-2 R

BALAYEUSES et polisseuses électriques louées à la journée. Contrat spécial de 50 par semaine. CRescent 3633. 81—216-26

BALAYEUSES électriques en bonne condition. Prix 7.50. CRescent 9048. 81—216-26

BEAU poêle à gaz, comme neuf. Cause déménagement. FRontenac 7946. 81—224-2 R

BEAU chesterfield, à sacrifice. 4710 St-Hubert. 81—224-2 R

BEAU poêle, piano, fournaise, mobilier complet, sacrifiera. CHerrier 1062, jour. 81—223-2 R

BELLE glacière à vendre, tél. HOchelaga 7922. 81—

BUREAU, garde-robe, presque neufs, glacière en métal. 2568 Hochelaga. 81—

CHESTERFIELD 3 morceaux, propre, 60.00; studio couch, 25.00; 8 couchettes, 5.00 chacune. 9 sommiers 4.00 chacun; lit pliant 5.00; 8 bureaux, 10.00 chacun; glacières en bois 8.00; set de cuisine 6 morceaux, bois naturel 50.00.
Crédit ou comptant
B. & C. FURNITURE EXCHANGE
972 St-Laurent.
81—6,9,11

CHESTERFIELD 3 morceaux 19.00, tapis 9 x 12, 18.00, tapis passage 8 verges 15.00, glacière en métal 12.00, table et chaises de cuisine, bureaux. VEndôme 0658. 81—223-2R

CHESTERFIELD neuf, 3 morceaux, 2 couleurs, entièrement ressorts, sacrifiera 99.00. 5820 Sherbrooke ouest. ELwood 7325. 81—224-6

CHESTERFIELD sections, set chambre à coucher, frigidaire 9 pi. cu. Poêle électrique 220, 4 ronds. Set cuisine chromé. 10085 Jacob. 81—224-6 R

CHESTERFIELD 3 pièces 25.00. 5069 Fabre. 81—

CHESTERFIELD neuf, bon marché. 12047 Brunet, Montréal-Nord. VEndôme 1734. 81—223-3 R

COFFRE loyaliste en cèdre, table et chaises. Une paire de couvre-lits, rideaux neufs, tapis de passage, lit pliant, bicyclette d'homme, etc. CRescent 0926. 81—224-2 R

DAVENPORT, tapis, set à déjeuner, chaises, potiches, verrerie. 3738 St-Denis. 81—

DIVAN, bonne condition, 25.00. BYwater 8258. 81—R

FAUT VENDRE
Ameublement divers, bon état, aucune offre raisonnable refusée. S'adresser 4573 Christophe-Colomb. 81—223-2

FRIGIDAIRE Astral avec cabinet, peu usagé, sacrifiera, CRescent 0238, après 6 heures. 81—

FRIGIDAIRES 9 pieds cubes deluxe, garantie 5 ans. 350.00. 226 Beaubien Est. CRescent 2931. 81—207-26

FRIGIDAIRE, mobilier de salle à manger, table de cuisine et chaises, poêle à gaz, lits, bureau, EXdale 6616; après 6 h., CRescent 8384. 81—223-3 R

GLACIERE Monarch, fauteuils. 7532 Iberville. 81—R

GLACIERE émaillée blanche. Aussi petit chesterfield. 4543 Hôtel-de-Ville. 81—R

GLACIERE en bois à vendre. 6808 Delanaudière. 81—223-2 R

GLACIERE blanche métal, Monarch, carrosse gris, garde-boue chromé, tout très propre. Bon marché. 1705 Champigny. HEmlock 2052. 81—R

GLACIERE à vendre, en parfait ordre. 6631 St-Denis. 81—

GLACIERE Ice King, presque neuf, 6851 Clark. TAlon 4800. 81—224-2 R

GLACIERE blanche métal, neuve, garantie, marque connue. 39.95. 1272 Mt-Royal est. FRontenac 3141. 81—221-5 R

GRAND lit d'enfant, baby tenda parc, marchette, bain, petite bassinette, tricycle, chaise haute, petite table et chaises. VEndôme 0658. 81—223-2R

GROS poêle à vendre avec système à l'huile. S'ad. 6761 Des Ecores. 81—R

81 Articles de ménage

NE LISEZ PAS CECI

SI VOUS N'ETES PAS INTERESSES A

EPARGNER $50

SUR UNE LAVEUSE NEUVE DE MARQUE POPULAIRE, GARANTIE POUR UN AN, AVEC CUVE EN PORCELAINE ET POMPE AUTOMATIQUE.
EN SPECIAL POUR TROIS JOURS SEULEMENT A 149.95 AU LIEU DE 199.95 PRIX REGULIERS.

CHOQUETTE & CIE Ltée
4801 PARK AVE
GRAVELLE 2411

AUTRES MODELES A L'ANCIEN PRIX A PARTIR DE 69.50. DANS LES MARQUES AUSSI POPULAIRES QUE HOOVER, GENERAL ELECTRIC, CONNOR, BEATTY, INGLIS, PHILIPS, ETC.

PAIMENTS AUSSI BAS QUE $10. PAR MOIS.
81—3,4,5,10,11,12,17,18,19,24,25,26,31

GROS Norge électrique, comme neuf, aubaine, après 4. GRavelle 8771. 81—224-3 R

GROS chesterfield, bas prix. Victoria 0737. 81—223-2 R

LAVEUSES "Connor Thermo", parfait ordre, garanties. 1520 Laurier Est. 81—223-3 R

LAVEUSE Connor en parfaite condition. 6209 St-Hubert. GRavelle 8163. 81—224-3 R

LAVEUSE électrique Beatty remise à neuf, et garantie pour un an. 50.00, aussi quelques laveuses neuves à l'ancien prix. G. B. Lacaille, 4150 Wellington, YOrk 3725. 81—223-2

LES GALERIES d'Ameublement Baillargeon vous invitent à visiter leur département déchange au sous-sol de leur vaste magasin. Vous y trouverez srement des aubaines inespérées. 437 Ontario est. 81—216-26

LESSIVEUSE en bonne condition. 4260 Mentana, FAlkirk 2204. 81—224-2 R

LESSIVEUSE Connor Thermos reconditionnée, 50.00. 6906 Denormanville. 81—224-2 R

25 LESSIVEUSES reconditionnées 29.95 15 glacières, 10 frigidaires, 15 petites lessiveuses. Leader Monitor. Gaby. 956 Duluth. CHerrier 1602. 1 8 —218-26 R

LESSIVEUSES Beatty neuves. 115.00 S'ad. 226 Beaubien Est. CRescent 2931. 81—207-26

LESSIVEUSES reconditionnées. 15.00 à 50.00. Termes, réparations d'accessoires électriques, radios, frigidaires, brûleurs. Acheté: et vendus. 6568 Papineau. GRavelle 9608. 81—216-26

LIT, sommier, matelas neuf, aussi glacière. GRavelle 9159. 81—R

LIT complet, bureau avec miroir pour chambre d'enfant. Très bon marché 4468 Jeanne D'Arc. 81—224-3 R

LIT 2 étages à vendre. FRontenac 4912. 81—R

MACHINE A COUDRE
Domestique et manufacture tous genres. 30 ans d'expérience. Vendons à termes. Barré. 7223 Delorimier. CAlumet 2001. 81—216-26F

MACHINE à coudre Singer de manufacture, spécial 89.00. Aussi Singer 95K.40 — 96K.40. A prix réduit. 6350 Papineau. Victoria 6716. 81—216-26

MACHINES à coudre de toutes sortes, à pédales et électriques. Démonstration gratuite de la machine à coudre Necchi à domicile. Prix spéciaux pour la saison d'été, sur nos machines reconditionnées. Chalifour & Frères. 2326 Bélanger Est, GRavelle 3277. 81—223-19 R

MACHINE à coudre à pédale, 19.00. Machine à coudre Singer électrique 70.00. Petit cabinet moderne 35.00. Moteur installé 20.00 6350 Papineau, Victoria 6716. 81—216-26

MACHINES à coudre manufacture 95K40 table neuve. 96K40. Aussi autres modèles pour maison privée. 939 St-Laurent. LAncaster 9281. 81—221-6

MACHINE à coudre Singer basculante, 25.00. 4311 Ontario. 81—224-2

MACHINES à coudre, laveuses, louers 6.00 par mois. Aussi machine manufacture. 972 St-Laurent. LAncaster 8874. 81—216-26

MACHINE A COUDRE de manufacture et de maison privée à louer. Victoria 6716. 81—216-26 F

MACHINES coudre Singer, basculantes. 3546A Rouen. 81—223-6R

MACHINES à coudre électriques Singer, usagées, modèle Reine-Anne, 175.00. 226 Beaubien Est. CRescent 2931. 81—207-26

MENAGE à vendre séparément. S'ad 2087 Deery. 81—224-3

MOBILIER chesterfield 3 morceaux, tapis 9 x 7, babee tends. 7912 Henri-Julien, appt 4. 81—223-3 R

MOBILIER de chambre, salon, piano, tapis, etc., valeur exceptionnelle, visible après 7 heures. 2215 blvd St-Joseph est, appt 7. 81—223-2 R

OCCASION, magnifique coin, épicerie licenciée, boucherie, prendrais échange. CLairval 2140. 96—224-3

PETIT radio Northern Electric, 5 lampes, bon ordre, Jean-Paul, LAncaster 9301. 81—R

PETITE glacière à vendre. TAlon 8547. 81—223-2 R

PIANO Mason et Risch, bon marché. FRontenac 1548. 81—

POELE Beach, combiné huile et gaz, presque neuf. Faut voir. 7258 Chateaubriand. 81—

POELE McClary 220 combiné bois et charbon à vendre, 3 mois d'usage, cause déménagement. S'ad. 1952 Dubois. 81—223-3 R

POELE gaz combiné, en très bonne condition, marque McClary, 4 ronds gaz, 2 charbon. 6029 Hutchison. 81—224-3 R

POELE gaz, 3 ronds, fourneau, corniche, 2 pantalons blancs, propres, 18 ans. 10656 St-Charles. 81—

POELE Gurney combiné à l'huile, fournaise à l'huile à vendre. TAlon 9944. 81—223-3 R

POELE à gaz émaillé, 3 ronds. HOchelaga 6241. 81—222-4R

POELE électrique 220. 7520 des Erables, appt 1 ou 2. 81—

POELE Beach combiné, ivoire et noir, 2 brûleurs à l'huile avec serpentins, 2 ronds de gaz. AMherst 4985. 4576 Des Erables. 81—

POELE combiné, lit d'enfant, vendra sacrifice. Aucune offre raisonnable refusée, 4266 Fabre. 81—224-3

POELE combiné Moffat, set à diner, studios, comme neuf. 4457 Christophe-Colomb. 81—R

POELE électrique rangette, 3 brûleurs, neuf, 10 volts, idéal pour appartement, sacrifiera 40. 5820 Sherbrooke ouest. 81—224-6

POELE électrique rangette, 3 brûleurs, neuf, 110 volts, idéal pour appartement, sacrifiera 40. 5820 Sherbroke ouest. 81—224-6

POELE combiné Gurney, table et chaises de cuisine, bureau de travail, chaise haute d'enfant, chesterfield, comme neuf, bas prix, cause mortalité. 2040 des Carrières. 81—224-5

POELE "Gurney", bois et charbon, parfaite condition. S'adresser 2033 Davidson ou 28A rue Demontigny, Ste-Rose Station, (fin de semaine). 81—224-2

POELE à gaz, très bon. HArbour 9449. 3611 St-Denis. 81—R

POELE Gurney, bois, charbon, comme neuf. Vraie aubaine. DOllard 7283. 81—223-2 R

POELE à chauffage, tout blanc. CHerrier 1979. 81—224-3 R

POELE gaz cabinet Moffat, parfait ordre, comme neuf, 30.00, Victoria 8813, entre 1-6 soir. 81—R

POELE combiné gaz et huile, avec appareil. AMherst 1919. 81—224-3

POELE combiné gaz bois, bon ordre, bon marché. 5610 St-Laurent. 81—224-4

POELE électrique Hotpoint émaillé blanc, fourneau côté, 80.00. Elwood 1976. 81—11,13 R

POELES électriques, gros modèles automatiques, neufs, 325.00. S'ad. 226 Beaubien Est CRescent 2931. 81—207-26

RADIO combiné, automatique avec disques, bon marché, GRavelle 7828. 81 sp.—R

RADIO "Stromberg Carlson", parfait ordre, neufs ou usagés, garantis. 1520 Laurier Est. 81—223-3 R

RADIO combiné sur table, 5 lampes, bas prix. 7387 Drolet. 81—R

REPARATIONS machines à coudre, votre vieille machine à pédales installée dans un nouveau cabinet avec moteur, 58.50. Prompt service. 30 ans d'expérience. CHerrier 2581. 81—223-6 R

REFRIGERATEUR à gaz Servel, 7.1 pieds cubes, poêle gaz Gurney, 4 brûleurs, 2 fourneaux dessus table, tous deux pratiquement neufs. GLenview 2616. 81—223-3R

REFRIGERATEUR NORGE, MODELE 1950. MOBILIER DE SALLE A MANGER. WAGONNETTE POUR LE THE. TAPIS, TABLE PORCELAINE ET CHAISES. MOBILIER DE CHESTERFIELD. RADIO. BIBLIOTHEQUE A SECTIONS. POELE COMBINE. BUREAUX. LIT. MOBILIER DE CHAMBRE A COUCHER. GARDE-ROBE COMBINEE. ORNEMENTS DE CUIVRE. DOIT ETRE VENDU. DEPART. 4101 ST-[illegible] 81—R

81 Articles de ménage

SPECIAL

GRAND ASSORTIMENT DE

Davenports 3 morceaux

A BON MARCHE
VISITEZ NOTRE DEPARTEMENT DE MEUBLES USAGES
TERMES DES PLUS FACILES

La Cie Legaré Ltée
DEPARTEMENT D'ECHANGES
1223 rue AMHERST
PLateau 8911
OUVERT LE VENDREDI SOIR JUSQU'A 9 HEURES
81—223-3

Payons .50 à .75

pour vieilles lessiveuses en échange sur neuves, 15 modèles populaires. 501 Ontario est. HArbour 1851. 81—220-7

REFRIGERATEURS ELECTRIQUES Philco, Norge, Westinghouse, Crosley. Poêles, laveuses, chesterfield, sets chambre et cuisine, garde-robe, lits, bureaux, studios, radios, secrétaires, bibliothèques, pupitres. Termes faciles. 939 St-Laurent. LAncaster 9281. 81—221-6

SECRETAIRE-bibliothèque, tapis, lit simple, radio, fauteuil, demi-table, etc. CAlumet 2078. Après 7 hres. 81—224-3 R

SECRETAIRE-BIBLIOTHEQUE noyer 50.00, divan 40.00, LAncaster 0351. 81—R

SET salle diner fini noyer, poêle gaz Findlay 4 ronds, moderne, comme neuf. VEndôme 2624. 81—R

2 SETS cuisine à vendre. 7221 Papineau. 81—223-3 R

SET salle diner moderne, 9 pièces, chêne solide, parfait état. Aussi bon piano, prix d'aubaine. 3836 St-Hubert. 81—224-2 R

SETS cuisine chromés, valeur 129.00, pour 99.00. Sets chesterfield, valeur 189.00, pour 129.00. Sets de chambres, valeur 119.00, pour 79.00. 505 DeCastelnau. GRavelle 6229. 81—223-6 R

SET de chambre, matelas, sommier, très propre. 4582 Cabot. 81—224-3

SET de chambre neuf, 7 morceaux, fini noyer, moderne, sacrifiera immédiatement 99. ELwood 7325. 5820 Sherbroke ouest. 81—224 6

SET salle diner, glacière, table de salon. 7016 St-Hubert. 81—11,14 R

SET salle à diner. 9 morceaux, noyer. Après 6 heures. EXdale 2448. 81—

SET de cuisine chromé, belle table, 4 chaises, sacrifiera immédiatement 49.00. ELwood 7325. 5820 Sherbrooke ouest. 81—224-6

SET chambre, glacière Ice King métal. 4205 Delorimier. 81—223-3 R

SET complet salle à diner, en chêne solide, 2 tons, 250.00. 4872 Papineau. CHerrier 4540. 81—R

SETS cuisines chromés neufs, modèle 51, prix de manufacture. VEndôme 4064. 81—218-15 R

SOFA-LIT en métal, bon matelas. DOllard 3893. 81—223-2 R

STUDIO chromé, avec 2 chaises, 2339, Joliette, HOchelaga 7790. 81—224-2R

1 TABLE, 4 chaises, 15.00; buffet 10.00. 7169 Chateaubriand. 81—218-12 R

2 TABLES de nuit, 1 desk et une chaise en érable rouge, style "Impérial Loyaliste", à vendre 75.00. S'adresser: M. Laverdure. HArbour 7251. 81—223-3

TAPIS neuf reps oriental 6 x 9, 35.00. Lisière de passage 28 verges. Sacrifiera 5.75 la verge. 5820 Sherbrooke ouest. ELwood 7325. 81—224-6

TAPIS salon 2½ x 3, tapis passage 5 vges, vert, fournaise huile Coleman, set salle à diner noyer 9 morceaux. S'adresser 8249 St-Denis. 81—223-3 R

UN PEU ménage à vendre bon marché. Venez voir ou téléphonez 4667 Papineau, CHerrier 8423. 81—224-4 R

VAISSELLE désassortie pour camp, réfrigérateur électrique, beau matelas de plumes. DOllard 2885. 6899 St-Denis. 81—224-3 R

82 A vendre — Divers

ACCESSOIRES de cordonnerie, banc à finir, auto soldeur, moulin à patch skyver. 2 rue Laval, Laval-des-Rapides. Tél. Abord-à-Plouffe 2639. 82—

AUBAINE poissons et 6 aquariums, grandeurs variées. Faut vendre. 2550 Orléans. CLairval 5187. 82—R

BICYCLE de trottoir à vendre. HOchelaga 8559. 82—223-2 R

CADRES, moulures dorées en relief avec coins, HArbour 8704. 82—R

CAMERA "Mercury", modèle 2, et neuf. Modèle CX. 433 boul. St-Joseph est. 82—224-2 R

CAISSE enregistreuse National électrique, très bonne condition, 6 tiroirs. 150.00. M. Poliquin, PLateau 9622, entre 9 et 5. 82—223-3

CARROSSE Gendron, gris pâle, comme neuf, valeur 54.00 pour 30.00. 5803 Sherbrooke est, coin Lacordaire. 82—224-2 R

CARROSSE Gendron bon état, nickelé. 6625 Chateaubriand. 82—223-2 R

CHALET démontable, 2 apparts, clapboards, fini massonite, moderne. Visible après 6 hres 4812 Delaroche. 82—

COUVRE-LITS EN CHENILLE
Surplus de manufacture, légèrement défraichi, de 5.00 à 8.00. Dessins attrayants. Chenille Manufacturing Co. 116 St-Paul ouest. 82—216-26

EVENTAIL électrique, basculant General Electric. Valeur 70.00 pour 35.00. 4259 Christophe-Colomb, AMherst 3512. 82—

HORLOGE enregistreuse Simplex avec casier à cartes. Parfait état. A sacrifier $150. Piko Millinery Ltd., 1470 Peel, MArquette 8654. 82—223-3 R

MACHINE à tricoter Legaré à vendre. FAlkirk 6511. 82—222-3R

MALLE garde-robe Eveligh, 4 épaisseurs, 22 x 22 x 42, lit simple, matelas à ressorts, poêle combiné Gurney 4 brûleurs et "Water front", caisse en bois. Prix d'aubaine. 4371 Boyer. FAlkirk 2290. 82—224-2

METER pour taxi et lumière de dessus d'auto; aussi store vénitien pour logis moderne. 7709 St-Denis. 82—223-2 R

MEUBLES à vendre, 4660 St-Urbain. LAncaster 3715. 82—223-3 R

NATIONAL Cash Register sale no 9099, électrique, aubaine 200.00, bonne condition. Thov Bros., PLateau 9935, marché St-Laurent. 82—223-3 R

OUTILS complets pour réparations de réfrigérateurs et lessiveuses. Soir: TAlon 8968. 82—219-6

PEINTURE 1.25 GALLON, EMAIL GARANTI 2.50 GALLON, CHOIX DE COULEURS, LIVRAISON GRATUITE. 2101 AMHERST, FRONTENAC 1084. 82—216-26

POELE gaz Gurney, blanc, 4 ronds, grillette, très propre; 2 matelas "Blue Ribbon" neufs. 3448 Iberville. 82—

POTEAUX pour corde linge, vendons, posons, réparons. FRontenac 5956. 89—210-26

POMPES à eau, électriques, automatiques, lessiveuses, réservoirs eau chaude électriques, neufs, usagés, réparations, HOchelaga 6833. 82—224-6 R

SCOOTER américain, 2 vitesses, récent modèle, maisonnette 5 x 8, motocyclette Indian, tour bois, valeur 500.00. Particulier, 3929 St-Denis. 82—223-3R

SERTISSEUSE, stérilisateur, extracteur à jus, presque neufs, bon marché. AMherst 0967, après 5 heures. 82—R

STORES vénitiens Flexallum tous métalliques, garantis. 12 couleurs attrayantes. TRenmore 6740 Emile, vétéran. 82—216-26

STORES vénitiens Flexalum dernière nouveauté, avec rubans plastique, garantis installés dans votre maison pour 1.50 par semaine. N'acceptez pas de qualité inférieure. A. Lefebvre prop. WEllington 1239. WIlbank 5066. 82—216-26

SYSTEME électrique pour climatisation de l'air, mobile, moteur 1½ H. P. Parfait ordre. Valeur actuelle au Canada plus de $1600.00. Vendrons à prix attrayant. Piko Millinery Ltd., 1470 rue Peel. 82—223-3 R

TABLE érable rouge 3 x 6 pi, type canadien avec banc, parfaite condition. 4017 Kent. ATlantic 8471. 82—223-3 R

VENTE de charité à 3614, Décarie, appt 12, jeudi matin. 82—R

82-A Terre à jardinage

POSEUR de gazon. Appelez après 5 heures. FRontenac 6306. 82A—223-3 R

POUR l'entretien de vos parterres, posage de gazon, remplissage. Signalez WIlbank 0146. 82A—224-3

RICHE terre noire, 4.00, 7.00, double, fumier 5.00. ELwood 1177. 82A—202-26

84 Charbon - Bois - Huile

BOIS de chauffage bien sec, 10.00 le gros voyage. Geo Bérichon. 1461 Barré. WIlbank 2303. 84—216-26

SPECIAL
Retailles de plancher en bois franc. 26 sacs $5, 10 sacs $2. Notre spécialité charbon de toutes sortes. Paul Perras. 1470 Darling, HOchelaga 8128. 84—196-26R

86-A Vêtements

2.50 PAR SEMAINE

Vous ouvrira une compte pour la famille. Pas d'intérêt. Robes, manteaux, habits, chaussures, bas, lingerie, chemises, pantalons, couvertes, draps, serviettes.
MAISON MICHAEL
1213-1217 RUE ONTARIO EST 86A—224-6

A BEAULAC, camp à louer, semaine, saison, eau, électricité, après 6.30. AMherst 4436. 86A—224-2 R

ALLEZ au studio des Elégantes louer toilette de mariées soirée, baptême, fourrure, tuxedos. Vendons fleurs 5610 St-Laurent. VIctoria 9033. 86A—216-26

ALTERATIONS couture vêtements d'hommes, refaits pour enfants. Tailleur. BElair 7309. 86A—199-26 R

A QUI la chance? sacrifiera habit gris, 2 pantalons, comme neuf, grandeur 36-38. 1639 St-Hubert. AMherst 2458. 86A—223-2 R

BEAU costume, 14, robes, manteau ¾, montre Mida (homme). LAncaster 9425. 86A—R

COMPLETS sur mesure $55. 3575 St-Laurent, chambre 106. 86A—224-26 R

COMPLET à devant croisé, de couleur neutre, fait à la main, jamais porté, taille 37. Sacrifiera. Irving, CAlumet 9229 entre 6 et 8. 86A—223-3R

3 HABITS et pardessus, 36-38. AMherst 8719. 86A—

LOUAGE robes de mariée, soirées, accessoires mariées, boléro fourrure. TRenmore 7881. 4074 Gertrude Verdun. 86—216-26

ROBES, manteaux, etc., 14 ans, 3 paletots 40. 2568 Hochelaga. 86A—

ROBE blanche mariée, grandeur 16 ans, bon marché. CRescent 8903. 86A—R

ROBE mariée 16 ans, neuve 15 juin, dentelle, satin, TRenmore 9477. 86A—224-2 R

ROBE de mariée, blanche avec diadème, grandeur 12 ans. Belle aubaine. 2216 Blvd Rosemont. 86A—223-3 R

88 Effets bureaux et magasins

Bars, comptoirs, cabines, etc., les accessoires pour restaurants, fabriqués sur commande. Tous clubs, hôtels.
ACME RESTAURANT EQUIPMENT CO
924-928 Notre-Dame O.
UNiversity 6-2981
88—216-26

A louer ou à vendre

La nouvelle machine à écrire portative Remington. Rendement d'une grosse machine, avantage d'une portative. Appeler Remington Rand Limited. 407 rue McGill. PLateau 8091. 88—2,4,6 9,11,13,16,18,20,23,25,27,30

ACCESSOIRES restaurants - hôtels. Système ventilation, table vapeur, comptoirs, cabines, poêles patates, hot-dogs, stools, chaises, tables. Ouvrage stainless. Fabriqué sur commande. J.-A. Dumouchel et Fils, 1 Meunier, Pont-Viau. VEndôme 5831. 88—207-26 R

ASSORTIMENT complet d'équipement pour marchés d'aliments. En magasin et fait suivant vos spécifications. Aussi accessoires.
ACME STORE FIXTURE CO.,
40 CRAIG OUEST — BELAIR 2893. 88—216-26

ATTENTION, machine à additionner depuis $75; machines à écrire, $35; pupitres pour la maison, $20; pupitres pour le bureau, $25; chaises $4. Coffres-forts Kardex, tables, armoires. Neuf, usagé. Apex Furnitures, 663 S.-Jacques ouest. UNiversity 6-1268. 88—216-26

AUBAINE, comptoir réfrigérateur, toaster, poêle Silex, vaisselle. Restaurant Monat, 3998 St-Denis. BElair 5175. 88—224-3 R

A VENDRE, épicerie moderne avec garnitures. 4442 St-Laurent. 88—223-3 R

AVIS restaurateurs, poêle hot dog, patates frites, presque neuf. HOchelaga 3374. 88—219-6 R

BALANCE d'épicerie, frigidaire Pepsi moulin à café, poêle combiné Gurney, poêle huile Coleman. 8805 De Gaspé. 88—223-3 R

BALANCES caisses enregistreuses dactylographes achetés, échanges, réparés. Landry Caisses Enregistreuses. 915 St-Laurent. HArbour 2330. 88—216-26

BOITE à cigarettes contenant 300 paquets, bonne condition. Valeur régulière 450.00 pour 200.00, AMherst 4806. 88—221-6R

CAISSES enregistreuses, balances, réparations, Mailloux, 450 est Craig. LAncaster 4414. 88—216-26

CLAVIGRAPHES (surplus gouvernement) 20% de réduction garanti. Machines additionner Leonard Typewriter Co., 207 Craig ouest, HArbour 8723. 88—216-26

COFFRES-FORTS neufs et d'occasion Ahern Safe Co. Limited. 830 rue St-Jacques ouest. 88—2,4,6,9,11,13,16,18,20,23,25,27,30

DUPICATEUR en bonne condition. $50.00. BElair 3166. 88—222-3

FIXTURES fluorescentes grande variété, Canadian Utilities. 182 Ste-Catherine ouest. 88—216-26

FRIGIDAIRE Commercial Gilson 1950, 10 pieds cubes, pour restaurant ou famille nombreuse, $350.00. Valeur $525.00. 5259 Garnier. 88—

MACHINES à écrire à louer, 2 mois 5.00. LAncaster 5318. 88—223-3R

NEUFS ET USAGES

Pupitres dessus plat	$19.50 et plus
Chaises de bureau	$ 4.50 et plus
Cabinets-classeurs en acier	$ 9.50 et plus
Armoires en acier	$12.50 et plus
Machines à additionner	$45.00 et plus
Tables de bureau	$10.00 et plus
Dactylographes	$15.00 et plus
Coffres-forts	$39.00 et plus

CRAIG OFFICE EQUIPMENT
75 CRAIG OUEST
88—2,4,6,9,11,13,16,18,20

PUPITRE usagé, dessus plat, 6 tiroirs. 6635 Pie IX. 88-sp.—224-2 R

SALON de chapeaux. Vente complète de stock et garnitures. Aussi quantité de lumières fluorescentes. WAlnut 2829. 88—224-3 R

93 On demande à acheter

PL. 8270; soir: HA. 3663

PAYONS PLUS HAUTS PRIX: MEUBLES, PIANOS, MACHINES A COUDRE, REFRIGERATEURS, CAISSES ENREGISTREUSES, PLOMBERIE, ANTIQUES, PORCELAINE, CRISTAUX.
IDEAL FURNITURE
93—216-26

ARGENT COMPTANT

pour pianos, meubles de maison, machines à coudre et bibelots. HARBOUR 3663 — JOUR ET SOIR. 93—216-26

A BESOIN

PIANO, MOULIN A COUDRE, MEUBLES DE MAISON ET DE BUREAU, PLOMBERIE, ETC. MARQUETTE 7311 — DOLLARD 9359 93—216-26

ACHETEURS paieraient comptant pour maison de chambres, avec propriété. Immeubles Larose et Lefebvre. WIlbank 0227. 93—222-6

APPELEZ MILLER, MArquette 5130. Payons gros prix pianos, meubles maison, salle manger, pupitres, coffre-forts, filières. 93—224-18

NOUS achetons tous genres de laveuses électriques. 1593 St-Zotique Est. TAlon 1300. 93—218-24

NOUS PAYONS comptant, marchandise sèche, tissus à la verge toutes sortes, chaussures, nouveautés et menus articles neufs. Balance de stock de manufacturier, magasin complet. Ecrire ou téléphoner B. Schaffer, 414 McGill, HArbour 5391. Le soir DOllard 3739. 93—199-26 R

PIANO — PETIT PIANO COTTAGE. HARBOUR 3663 — JOUR ET SOIR. 93—216-26

96 Commerces à vendre

ACHAT ET VENTE. Commerces et Propriétés. Voyez Roger Robillard, 4080 Wellington, HEmlock 5381. Soir. YOrk 0805. 96—216-26

ACHETEUR sérieux! Epicerie-boucherie avec logement. Bail 15 ans. 23,000 douzaines. FAlkirk 6340. Pillette & Deschamps. 96—224-2 R

ACHETEUR, aubaine, cause mortalité, restaurant-épicerie chauffé, église, arrêt autobus. 8237 St-Hubert, Victoria 5405. 96—223-5 R

AI bon restaurant, centre ville, affaires 400.00 semaine loyer 30.00, prix 3800.00. J. L. Trudel, LAncaster 6283. 96—223-4

A 20 MILLES de Montréal, pour acheteur sérieux, épicerie-restaurant avec installation moderne pour patates frites, hot dogs, hamburgers. Très bon spot. Avec logement hiver, été, très confortable. Aussi 4 chalets si désiré. Cause maladie. Pas d'agents. CAlumet 8661. 96—224-4 R

A QUI la chance? Magasin fruits, arrêt tramways, près église, gros chiffre d'affaires. Sacrifiera cause maladie. 4366 Notre-Dame ouest. WEllington 8577. 96—224-4 R

A ST-HYACINTHE, magasin lingerie pour dames, loyer bas, chauffé, bail 6 ans. 856 Cascades. 96—224-[illegible]

96 Commerces à vendre

Guardian Trust Co.

Epicerie-restaurant rue Conway

Située sur coin, près arrêt autobus, bon stock, gros réfrigérateur, balances, caisse enregistreuse, etc. Logis deux pièces, avec cave et garage. Magasin et appartement sont loués $45.00 par mois. Revenus hebdomadaires environ $800, pourraient incontestablement être augmentés. Seulement $4,000.

W. Czarnecki PLateau 8251

MAISON de PENSION

Maison de pension de bonne construction, en pierre, rue Dorchester près Atwater, comprenant 14 chambres avec cave bien finie. Meubles excellents. Chauffage huile. Bons revenus. A vendre $31,000, dont $16,000 comptant. Solde à 5%.

B. Lamarre GRavelle 4006
VENTES IMMOBILIERES
PLateau 8251, 618 St-Jacques ouest
96—

MAGASIN GENERAL

à vendre à St-Sébastien, près de la Baie Missisquoi, clientèle établie depuis 50 ans, cause mortalité, bonne occasion, bon revenu. S'adresser L. P. Corriveau, St-Sébastien. Tél.: 20-51. 96—213-12

A SACRIFICE, restaurant bien situé à côté théâtre, équipement moderne pour service repas. TAlon 2809. 96—221-6 R

A 1701 ST-HUBERT, propriété 3 étages, revenu hebdomadaire environ 100.00. Comptant 12,000.00. Balance discutable. 96—220-10 R

ATELIER d'aiguisage de scies, etc., équipement Foley complet et soudeur Do-All. Faut vendre. 5817 Cartier. Victoria 3041. 96—223-3 R

AUBAINE, magasin mercerie Saint-Chrysostome sur rue principale, avecv logement, loyer bas, 3,000.00. Conditions. TAlon 3651. 96—221-4 R

AUBAINE: restaurant épicerie avec logement, loyer bas, bail enregistré 5 ans, 2500.00. 5300 Delanaudière. 96—224-3 R

AUBAINE, épicerie-restaurant, smallwear, 5 appts, bien équipés, faut vendre, cause maladie. Aucune offre raisonnable refusée. Pas d'agents. MArquete 0371. 96—224-2 R

AUBAINE, épicerie licenciée, loyer 35.00, mais belle valeur, prix 6,000., cause autre commerce. M. Singler. DUpont 4194. 96—223-3 R

AUBAINE, près De Castelnau, restaurant light-lunch avec 3 pièces arrière, 3,800.00. Pour appointement, TAlon 9519. 96—223-2

A VENDRE, grande salle manger bien située. S'adresser 5311 Berri. 96—221-6 R

A VERDUN, Restaurant, light lunch, rue commerciale, très bonnes affaires, occasion 3500.00. Roger Robillard, 4080 Wellington, HEmlock 5381, YOrk 2122. 96—5,7,9,11,13,16,18,20,23,25,27,30

BATISSE neuve à vendre pour commerce tout genre. Aucun dans les environs, 1 étage, dans Tetreaultville. Gros argent à faire. TUrcotte 6877 ou AMherst 3286. 96—221-7 R

BERNARD est, maison 25 pièces, 17 meublées, eau courante, loyer 125.00, bail 5 ans, 9,000.00. Toute offre raisonnable acceptée. Immeubles Larose et Lefebvre, WIlbank 0227. 96—

BLUE RIBBON Curb Service, spécialités patates frites, hamburger, hot-dog, sunday de toutes sortes. Prix 8,000.00. Termes. 125 Mont-Royal Est. BElair 0718. 96—223-7 R

BEAU commerce clos de bois construction, avec siding et grande manufacture neuve. Très bien outillé, chauffage à vapeur. Aussi maison neuve, 2 logements. Le tout sur terrain 86,000 pieds, centre ville 28,000 population, à 24 milles Montréal. Avons bon contrat pour défense nationale. Sacrifierais cause maladie, 75,000.00. S'ad. Montréal, AMherst 7793. 96—209-26 R

BISCUITERIE NORD DE LA VILLE
Rue commerciale. Gros spot. Seule
Ouverte depuis 15 ans
Affaires $50,000.00 par année
Fixtures 7,500. Stock 8,000.
Prix 14,000. Comptant 10,000.
Immeubles Local Enrg. GRavelle 2567
96—

BISCUITERIE moderne, offre raisonnable acceptée, bail 5 ans. Faut vendre. HEmlock 7870. 96—224-4 R

BISCUITERIE restaurant avec logement 4 pièces. Bon marché. DOllard 6270. 96—223-2R

BOUCHERIE-épicerie, même propriétaire depuis 10 ans, 4354, Christophe-Colomb, par inventaire, maladie. CHerrier 3047. 96—224-4

BOUCHERIE épicerie, fixtures modernes, établie 25 ans. Faut voir. Renseignements, GRavelle 0604. 96—224-3 R

BOUCHERIE-épicerie licenciée, self-service, membre d'une importante chaine, rapporte 250.00 profit net par semaine. $12,000.00 comptant, balance à longue échéance. Pas d'agents. Ecrire Case 474 La Presse. 96—219-6

BOUTIQUE à bois, outillage complet centre, prix 2,500.00. LAncaster 9053. 96—217-14

BOWLING, échangerais pour propriété. Victoria 4954. 96—223-2

BUANDERIE à vendre, écrire casier 918, 5290 Queen Mary Road. 96—223-2

CENTRE, 4 pièces, 800.00, échangerais pour plus grand. HArbour 1664. 96—

CHIC petit snack bar, moderne, équipement neuf, clientèle choisie, 360 Faillon Est, près St-Denis. 96—224-3

CLOS de bois, charbon, licence transport général, 3 camions, PLateau 3097. 96—10,11,13R

COMMERCE matériaux, bois construction, bel équipement, 3 camions, gros chiffre affaires, grand terrain. DOllard 3022. 96—223-4 R

COMMERCE de lingerie avec atelier de couture. Spécialités, gaines, brassières sur mesures, blouses, trousseaux. Loyer raisonnable bail de 6½ ans. Situé dans le centre de Montréal, près des grands hôtels, théâtres. Occasion unique pour personne qualifiée. Informations M. Goyette, administrateur, FRontenac 2675. 96—223-5R

COMMERCE à vendre ou échanger, rue Mont-Royal est. Le tout sur inventaire. GRavelle 0928. 96—224-3 R

COMMERCE de transport avec 2 camions et 2 logis avec entrepôt, St-Eustache Transport Enrg. WIlbank 1115, St-Eustache 4520. 96—218-12 R

CONCESSION
Edifice industriel 5,000 employés, installation pour patates frites, gros vendeur hamburgers et hot dogs. Place idéale pour couple, affaires 350.00 à 400.00 par semaine, long bail. Ne manquez pas l'occasion à 3800.00 ou offre.
Consultez Adrien ou Paul Trudeau, Wellington Realties Reg'd
1925 Wellington
WEllington 3669
96—

CORDONNERIE à vendre, s'adresser 4727 Hochelaga, aucune offre refusée. 96—223-2

DE LAMONTAGNE, maison tourist 12 pièces meublées, propre. Bons revenus, occasion exceptionnelle. Appelez 1 à 3 p.m., University 6-8207. 96—224-3R

4212 DELORIMIER, propriété chambres, 16 pièces, Revenu 5,200.00. Prix 20,000.00. Hypothèque 8,000. Particulier. LAncaster 5318. 96—224-3 R

DRIVE YOURSELF A VENDRE, 5 VOITURES RECENTES, ETABLIE DEPUIS 16 ANS, ELWOOD 2264. 96—224-4 R

EPICERIE-boucherie, licenciée. Affaires 3,200, par semaine. Bail 10 ans, bière 225 douz. à vendre par inventaire, LAncaster 9053. 96—224-3

EPICERIE licenciée rue Demontigny Est, bon débit de bière, magasin très propre, loyer 55.00, long bail, fixtures et frigidaire, prix 9,200.00, comptant 6,000.00. Verdun Realties, 4843, Verdun, YOrk 3264. 96—224-2

EPICERIE licenciée avec logement, 7 appts. 2090 Panet. 96—

EPICERIE-RESTAURANT CAMPAGNE
St-Eustache. Bon spot.
Seul dans la place.
Prix 3,000.00.
Immeubles Local Enrg., CRescent 8532
96—

EPICERIE boucherie licencié, gros quota, grosse affaire, CLairval 9725. 96—224-4 R

EPICERIE licenciée, avec ou sans propriété, logement libre, seul sur coin, place d'avenir. Bon chiffre d'affaires, 7460 Iberville. 96—224-3 R

EPICERIE boucherie licenciée, self-service, bien située, gros chiffre affaires, aucune chaine alentour, gros quota bière, 2 frigidaires, outillage moderne, camion Dodge, logement si désiré, long bail, complet avec stock, 15,000.00. Cause autre commerce. Accepterais propriété en échange. Pas d'agents. Ecrire case 5660, la Presse. 96—R

EPICERIE-boucherie licenciée, affaires $2,000, coin commercial Bélanger. Véritable aubaine. CRescent 5259. 96—224-3 R

96 Commerces à vendre

HOTEL $20,000.00

Situé Cantons de l'Est, population 2000.00, seul hôtel dans place, route Montréal-Sherbrooke, comptant requis 20,000.00. Prendrais échange. Qu'avez-vous à offrir?

PLAGE 3,000.00

Sur route Montréal-Berthier, terrain 215 x 225, maison 3 apparts modernes, hiver et été, restaurant avec équipement, terrain pique-nique. Comptant requis 3000.00, prix 5000., balance facile.

EPICERIE 8,000.00

Située sur Beaubien est, coin rue, affaires 1700.00 semaine, vaut la peine d'être visitée. Prendrait propriété en échange. Qu'avez-vous à offrir? Comptant requis 8000.00.

SNACK BAR 8,000

Situé sur Jarry est, commerce très payant, équipement moderne, manufacture aux alentours. Prendrais propriété; comptant requis 8000.00.

L. DUPRE

5171 Hutchison CAlumet 4536
Jusqu'à 10 hrs p.m.
96—223-4

EPICERIE restaurant, 3 appts meublés, très propres, frigidaire, machine à laver. Loyer 35.00, bail 5 ans. Prix 4,500.00. Conditions. AMherst 7532. 96—11,12,16 R

EPICERIE licenciée avec logement, en bas du prix coûtant. Faut vendre. DUpont 2042. 96—224-3 R

EPICERIE restaurant, viandes cuites. 7444 De Gaspé coin Faillon. 96—R

EPICERIE licenciée, 5,000.00, 1 appt arrière, loyer 40.00. Cause départ campagne. CLairval 0258. 96—R

EPICERIE restaurant, 4 appts, libre, cause maladie. 11784 Ste-Gertrude, Montréal-Nord. DUpont 0136. 96—224-4 R

EPICERIE licenciée, 100 dzs. loyer 60.00. Aubaine 7000.00, DOllard 5958. 96—

EPICERIE-RESTAURANT à vendre, logement arrière 5 appts, 1820 Théodore, CLairval 0126. 96—223-3 R

EPICERIE-RESTAURANT, 2 appts en arrière, aucune offre raisonnable refusée. 1168 Beaudry. 96—

EPICERIE-restaurant. Gros stock. Bon chiffre d'affaires. 3 appts arrière. Aussi propriété, si désiré. 5673 Bordeaux. 96—224-2 R

EPICERIE restaurant, très bon chiffre d'affaire, 4 appts arrière, conditions à discuter. 2178 Plessis. CHerrier 0479. 96—220-6 R

EPICERIE licenciée, échangerais pour autre avec logis. 365 Mont-Royal est. 96—223-3R

EPICERIE-RESTAURANT, 4 appts arrière. 2121 Wurtele près Ontario, FAlkirk 0089. 96—223-2 R

EPICERIE restaurant 3 appts à Verdun, garantissant 1,000.00 d'affaires semaines. Prix 6,800.00, comptant 4,500.00. A qui la chance? LAncaster 2486. 96—5,6,7,10,11,12

EPICERIE-BOUCHERIE licenciée, rue St-Denis, affaires 1000.00 semaine, loyer 65.00, bail 7 ans, prix et conditions à discuter. J. E. Stanton, LAncaster 6283. 96—223-4

EPICERIE, boucherie licenciée. Prix 9,500.00. Affaires 1,350.00. Prévost, MArquette 9694. 96—223-2 R

EPICERIE restaurant avec propriété nord. Prix 15,000.00. Comptant 7,000.00. Balance comme loyer. Trudelle, MArquette 4946. 96—223-2 R

EPICERIE restaurant 5 appts, loyer 35.00, bail, gros stock, bonnes affaires. Prix 3,900.00, conditions. LAncaster 2486. 98—5 6 7 10,11,12

EPICERIE licenciée nord. Logis privé. Revenu bière mois dernier 270.00. Prix 5,500.00. Trudelle, MArquette 4946. 96—223-2 R

EPICERIE restaurant, 28 ans d'existence, pas garanti, appts, cause maladie. Occasion 1850.00. 4605 De Bullion. 96—223-4 R

EPICERIE - boucherie licenciée, avec ou sans logement, gros chiffre d'affaires, place d'avenir, aucune chaine de magasin alentour, gros quota bière. Cause maladie. Pas d'agent. Pour inf. écrire 14042 Dorchester est. Téléphone le jour Pointe-au-Trembles 3131 ou 4747. Le soir 4229. 96—223-11 R

EPICERIE licenciée bien située, 6,000 doz., affaires 50,000.00, bail 5 ans, 60.00, prix 9,000.00, comptant 5,000., balance facile. TAlon 3651. 96—223-4 R

EPICERIE licenciée, nord, fixtures modernes, avec logis, 5,500.00, profit 125.00 semaine. Cause santé. AMherst 7732. 96—222-6

EPICERIE licenciée à vendre, fixtures modernes, bon quota bière, FAlkirk 4311 jour, TAlon 2455 soir. 96—223-2 R

EPICERIE boucherie, genre self-serve, coin rue, très belle installation, pas inventaire, environ 15,000. DOllard 3022. 96—223-4 R

EPICERIE licenciée sur coin. Jusqu'à 7, FRontenac 0127. Après 7, Victoria 0697. Pas d'agents. 96—219-6 R

FAUT vendre maison de chambres, 20 appts avec propriété très centrale, revenu 300.00 mois. Prix 17,900. comptant 8,000.00. HArbour 2033. 96—223-3

FERRONNERIE avec propriétés, logements, garage, affaires 40,000. Comptant 20,000.00, balance facile, MArquette 4312. 96—223-2R

GARAGE et station service, emplacement central, équipement 6000.00, stock 4000.00. Vendons environ 100,000 gallons gazoline par année, grande aubaine à 11,000.00, comptant 7000.00. Votre argent remis en 6 mois. DExter 1734, MArquette 0304. 96—223-3R

GARAGE, 15 milles Montréal, place 20 chars. Bon débit gaz. 7,000.00. Comptant 4,000.00. MArquete 4946. 96—223-2 R

GARAGE dealer chars usagés, réparation, mécanique, débossage, affaires très propères, capacité 40 chars. FAlkirk 1051. Soir: BYwater 3853. 96—223-6 R

GARAGE station service, 2 pompes, 20 places, avec maison 2 étages, moderne, profits nets année 12,000.00 garantis. Meilleure location. Prix 28,000.00, comptant 12,000.00. Faut vendre, maladie, LAncaser 2486. 96—5,6,7,11R

GARAGE à vendre, cause santé, mécanique, débossage, peinture pour auto, clientèle établie 10 ans, termes raisonnables acceptés, sacrifiera FItzroy 6746. 96—224-3

GARAGE, mécanique générale, peinture, débossage, 12 voitures à vendre. Cause départ Europe. Sacrifierai 1,000.00. 5383 Clark. TAlon 4342. 96—223-4

GARAGE Esso Imperial et propriété à vendre. Chateauguay Village, téléphone 411w. 96—223-2

GARAGE, 28 milles nord Montréal, équipement moderne, seul dans place, prix 22,000.00, VEndôme 5848, VEndôme 1146. 96—224-2 R

GARAGE très moderne avec agence automobile, grandeur show room, 2 chars, capacité garage 22 chars. Location coin de rue avec lumière rouge avec station gazoline. S'adresser CLairval 7100, 8 à 11 a.m., 4 à 6 p.m. 96—219-8 R

GOUIN 4121 Est, près Pont Pie IX, établi 1937. Gros chiffre d'affaires. 96—223-6

HOTEL Laurentides, bord lac, village, 20 chambres, grill 200 personnes, comptant, échange considéré. GRavelle 3768. 96—223-2R

HOTEL à vendre, lac Brome, Qué. 25 chambres, grill, lounge, bar, propre plage, plage public, venez nous rendre visite, Terrace Inn, Bondville, Co. Brome. 96—224-2 R

HOTEL et cabines, près Montréal, licence liqueurs, très bon chiffre d'affaires. Vendra 75,000.00. 50% comptant. Ecrire 1490 Crawford Bridge. Montréal. 96—222-6 R

HOTEL LICENCIE, MONTREAL-QUEBEC, ROUTE NATIONALE. CLORE SUCCESSION, FALKIRK 7251. 96—224-2 R

HOTEL TOURIST, très achalandé, 60 milles Montréal, grill et taverne, 29 chambres avec lavabo, terrain 150 x 150. Accepterais propriété à Montréal, prix 55,000.00, LAncaster 6283. 96—223-4

HOTEL près Montréal, 18,000 douzaines, prendrais bon échange, FAlkirk 6340, Pillette & Deschamps. 96—224-2R

HOTEL près Montréal, très chic, comptant 50,000.00. HArbour 3566. 96—222-5

HUTCHISON, Sherbrooke, 9 pièces, 7 louées, très propres. HArbour 1664. 96—

LAVAL, 9 pièces, avec lavabo, bail 5 ans. HAbour 1664. 96—

LIGHT LUNCH. Si vous avez 2,000.00 comptant, venez me voir. 2204 Bélanger. 96—224-2 R

LIGHT-LUNCH, très bon spot, affaires 950.00 semaine. Prix 8,500.00 moitié comptant. HArbour 0418. 96—9,11,12

LIGHT-LUNCH 3 pièces arrière. Revenu 150.00 clair semaine. Prix 5,000. Comptant 3,500. PLateau 5759. 96—223-2R

LIGHT LUNCH, rue Ste-Catherine, cause fatigue. HArbour 3566. 96—222-5

LIGHT-LUNCH bien situé, 5,000.00; comptant 3,000.00. BElair 6158. 96—222-5

LIGHT-LUNCH 125.00 net semaine. Prix 4,000.00. Comptant 2,500.00. Trudelle, MArquette 4946. 96—223-2 R

LIGHT lunch nord ville, chiffre d'affaires 700.00, 3 appts arrière, long bail, prix raisonnables. VEndôme 5848. DUpont 9182. 96—223-2 R

96 Commerces à vendre

PHARMACIE $5,000

située sur coin de rue commerciale, affaires de 36,000.00 par année, bail 8½ ans à 75.00 par mois, stock inventaire pour plus de 15,000.00, fixtures évaluées à 5000.00. Ce commerce comprend aussi des bureaux de médecins, ces commerces peuvent être vendus aux pharmaciens licenciés ou médecins seulement, prix demandé 20,000.00, comptant 5000.00, balance à 50.00 par semaine ou peut être discuté. Faites nous une offre.

A. BOISSY
5171 HUTCHISON, VICTORIA 8440
96—5,9,11,13

Real Estate Dealer

5940 CLARK CRESCENT 8568

FONDERIE D'ALUMINIUM en pleine opération, outillage pour patrons, etc.

Restaurant, affaires 800. semaine, profit net 250. Garantie assermentée. 96—5,6,9,11,13

HOTEL

Construction briques solides, 55 chambres avec eau courante. 15 bains. Grills 400 personnes. Grand lobby. Salle à manger 75. Hôtel très bien situé. Autres détails, voyez C. Michaud, 6418 St-Hubert, suite 5. Victoria 1831. 96—223-2

LIGHT LUNCH restaurant avec logement 4 pièces, très propre, loyer 50.00, long bail, aubaine 2,900.00. Henri Petit, DOllard 4045. 96—224-2

LIGHT LUNCH et repas complets, à louer ou vendre, équipé en neuf, appartement. MArquette 0200. 96—223-3

LIGHT LUNCH avec une pièce, prix 1,800.00. Réelle aubaine. LAncaster 9053. 96—217-14

LINGERIE sur coin, 35,000.00, affaire année 8,000.00 comptant, balance propriété. DOllard 9303. 96—219-6 R

LIBRAIRIE, magasin tabac, sur grande rue, affaires 40,000.00, comptant requis 12,000.00 DOllard 3022. 96—223-4 R

LUNCHEONNETTE, comptoire, fontaine, installation de patates frites, équipement moderne. ½ comptant, balance terme. 2157, rue Rachel. 96—223-4

MAGASINS fleurs, St-Denis, 3 appartements arrière. LAncaster 2074. 96—223-2 R

MAGASIN général campagne, aux environs de St-Jérôme, stock en main 15,000.00, sera vendu par inventaire si désiré. Prix avec propriété, magasin, logement, dépendance, garage. 30,000.00. Henri Petit, DOllard 4045. 96—224-2

MAGASIN restaurant-épicerie, capacité 26 sièges, installation neuve, logis, vaste sous-sol en ciment. Loyer 75.00. Prix 4,000.00. Termes. M. Balov. Le soir: CLairval 3918. Le jour: UNiversity 6-1084. 96—223-2

MAGASIN de chapeaux pour dame, licence lingerie, deux pièces arrière, meublées, bonne localité, bail, aubaine 1,800.00 2331 Ontario est. CHerrier 8817. 96—223-3 R

MAGASIN chaussures établi depuis 40 ans, cause mortalité. TAlon 6391. 96—219-6 R

MAGASIN d'accessoires électriques et radio service. De 8½ à 10 hres, soir DUpont 0680. 96—224-3 R

MAGASIN attrayant: biscuits, bonbons, épicerie, $2.500 comptant. 1871 Beaubien est. 96—224-4

MAGNIFIQUE hôtel avec cabines et permis de la Commission des Liqueurs de Québec, situé sur route nationale; 30 milles de Montréal. Bonnes conditions. Ecrire case 5551 La Presse. 96—213-15R

MAGNIFIQUE grande épicerie où l'on se sert soi-même, fruits et bière, situé sur un coin affairé. Le magasin a été exploité par le même propriétaire depuis plus de 20 ans. Ventes $4,000.00 par semaine. Stock et garnitures $30,000.00; prix $45,000.00, case 31, La Presse, Montréal. 96—223-5 R

MAISON touristes, Sherbrooke, coin St-Denis, 16 chambres meublées avec bail 5 ans, possession immédiate, bon revenu, chauffé, prix raisonnable. LAncaster 4539, 3433 St-Denis. 96—224-4

MAISON de chambres avec propriété 14 pièces meublées, Argyle près Lamontagne. Revenus 4,000.00, prix 14,000.00, moitié comptant. Immeubles Larose & Lefebvre, WIlbank 0227. 96—R

MAISON de chambres, centrale, aubaine pour argent comptant. LAncaster 2496. 96—224-2R

MAISON 10 pièces, 9 meublées, rue St-Mathieu, près Ste-Catherine. Bail 3 ans, revenus 80.00 par semaine, 5,000.00. Immeubles Larose & Lefebvre, WIlbank 0227. 96—

MAISON 35 chambres, 8 touristes. Revenu 250.00 semaine. Bail. Prix 10,500.00. Termes. 961 Notre-Dame ouest. 96—224-2 R

MAISON de chambres et touristes. Occasion d'affaires pour prompt acheteur. UNiversité 6-1117. 96—224-2 R

MAISON chambres 6 appts AMherst 0750. 96—223-2R

MAISON de chambres, Mont-Royal, St-Denis, 8 pièces. Loyer 60. Vendra 2,500.
Berger, Ste-Catherine 10 pièces. Vendra 900.
ST-DENIS, Dorchester, 9 pièces. Faites offre.
354 Ste-Catherine est. Chambre 106. 96—223-2

MAISON chambres avec propriété 10 900 et plus, comptant 5000.00. VEndome 0545. 96—223-4

MAISON 6 pièces, des Erables, Sherbrooke, loyer 20, bail, frigidaire, 1,800. Roger Massé, HArbour 7934. 96—11,13

MAISON chambres 28 appartements, Ontario est. Revenu 150.00. Loyer 150.00. Chauffage central. Meunier. LAncaster 2074 96—223-2R

MAISON chambres, Ste-Catherine est, 12 appartements, bail 5 ans. Revenu 75.00. Meunier, LAncaster 2074. 96—223-2R

MAISON de touristes, très bien meublée, Dorchester près de la Montagne, 14 chambres, eau courante, loyer 195.00 chauffée. Bail 7 ans. Revenu 7,000.00 à 9,000.00. Prix 11,000.00. Comptant 7,00.0. Immeubles Larose et Lefebvre, WIlbank 0227. 96—

MAISON de chambres rue Ste-Catherine Est, près St-Denis, 13 chambres, 10 louées, balance occupé par propriétaire, très bien meublée et propre, revenus 105.00 semaine. Aubaine 5,500.00, Verdun Realties, 4843, Verdun, YOrk 3264. 96—224-2

MAISON chambres 18 pièces. Prix 8,700.00. Revenu 450.00 par mois. Loyer 137.00. Prévost. MArquette 9694. 96—223-2 R

MAISON chambres, Dorchester près Amherst, 8 pièces meublées, revenus 66.25 semaine, loyer 60.00, bail 2 ans, prix 2700.00. J. N. Descheneaux, LAncaster 6283. 96—223-4

MAISON chambres, touristes, avec propriété, 12 chambres, bons revenus. Visible entre 3-4 p.m. 1175 Bishop, UNiversity 6-3244. 96—224-3 R

MAISON de touristes, cause fatigue. BElair 4900. 96—223-6 R

MAISON chambres avec propriété, centrale, 40 chambres, revenu 12,000.00; prix 55,000.00; comptant 25,000.00. HArbour 2033. 96—223-3

MAISON de 50 chambres, $25,000.00 affaires. Victoria 4954. 96—223-2

MAISON de chambres, 22 pièces, système, cave, premier plancher, 7 pièces libres à l'acheteur. HArbour 3007. 96—217-14

MANUFACTURE bonbons, popcorn, avec contrat, jobber, loyer intéressant. MArquette 4312. 96—223-2R

MANUFACTURE de robes avec propriété, 12,000.00. 2111-2113, Marie-Anne. 96—224-4 R

MANUFACTURE de blouses et sportswear pour dames, bonne localité. 8 machines ordinaires, 5 spéciales, quoto celanese. Commandes en carnet pour automne. Prix raisonnable. Cause maladie. Ecrire à case 25, La Presse. 96—223-3 R

ONTARIO, 10 pièces, revenus 53.00; 3,500.00; comptant 1,000.00. HArbour 3566. 96—222-5

OPPORTUNITE

Epicerie licenciée rue centrale, Pointe St-Charles, loyer 40.00, bail 5 ans, aubaine 6,500.00.

Ville-Emard dans St-Jean de Matha, épicerie-boucherie, très bien équipée, avec logement de 4 pièces, avec chambre de bain, marchandise en stock, 4,000.00. Aubaine 7,800.00 comptant ou à discuter.

Ville-Emard, restaurant light lunch, très propre, coin de rue, 2 pièces en arrière, parfaite installation, doit être vendu cause de santé. Prendrais petite propriété en échange. Prix 4,000 ou offre.

Ville-Emard, light lunch, spécialité hot dog, sandwich, hamburgers, patates 30 poches par semaine. Ne manquez pas l'occasion, vraie valeur 7,000.00, pour l'aubaine de 4,500.00.

Consultez Wellington Realties Regd.
1925, rue Wellington
WEllington 3669
96—

PAPETERIE, jouets, fontaine, arrêt autobus, bon chiffre d'affaires, logis, cause maladie. 5810, avenue Verdun. TRenmore 0231. 96—224-3

PATISSERIE faisant bonnes affaires, à sacrifice pour vente rapide. J. Pederson, 37 rue Pitt, Cornwall, Ont. Téléphone 4177. 96—224-2

PATISSERIE à vendre, bon marché. Cause: départ pour Etats-Unis, 4830 Verdun. YOrk 3522. 96—223-3 R

PATISSERIE équipée pour faire le gros, à vendre ou louer. DUpont 8503. 96—222-6 R

96 Commerces à vendre

INDUSTRIE A VENDRE

Dans la région de Québec, à proximité d'un chemin de fer, superficie en pieds carrés: terrain 429585, bâtisses 47616, comprenant un atelier de fonderie, un atelier mécanique, un atelier à bois incluant un moulin à scie pour le sciage des billots, séchoir à bois et entrepôts. Force motrice 275 chevaux vapeurs. Divers produits sur le marché depuis près de 50 ans. Cause de vente: Maladie. Pour informations supplémentaires écrire case 5613 La Presse. 96—219-6 R

MAGASIN DE VETEMENTS POUR HOMMES A VENDRE

Magasin de coin 2 vitrines neuves, meilleur emplacement à Verdun. Prix très raisonnable. Bonne occasion pour homme expérimenté. Ecrire case 40, la Presse. 96—224-4 R

PHARMACIE très bon chiffre d'affaires à 20 minutes de Montréal, seule pharmacie de la place. BYwater 2560. DOllard 0306. 96—

PHARMACIE, bon achalandage, long bail, loyer 50.00, offre. BElair 6158. 96—222-5

POSTE de taxi à vendre. CLairval 8789. 96—219-6 R

PLYMOUTH 49-50. Association Lasalle. S'ad. 150 Demontigny est. 96—222-4 R

PROPRIETE contenant garage, yachts et automobile, établi depuis 20 ans. 613 Blvd Denault, Ile Perrot-Nord. Téléphone 2215. 96—224-2

PROPRIETE, maison chambres, 8 appartements, Colonial. Revenu 45.00. LAncaster 2074. 96—223-2 R

RESTAURANT LIGHT LUNCH, SPECIALITES JOUETS ET SMALLWARES. CHERRIER 7489. AFFAIRES 550.00 PAR SEMAINE; LOGEMENT ARRIERE. 96—219-6 R

RESTAURANT light lunch, coin de rue, près 2 garages, bon chiffre d'affaires, loyer 45.00. Pas d'agents. 4050 Berri. 96—218-7R

RESTAURANT Curb-Service, 25 milles de Montréal, idéal pour motel, bien propre, bien équipé, avec propriété. EXdale 3044. 96—223-3

RESTAURANT light-lunch, district ouest, affaires 1,000.00 semaine. EXdale 3044. 96—223-3

RESTAURANT dans taverne, service intérieur et extérieur, coin transfert, poste taxi. Cause: 2 commerces. Bridge Tavern, 2254 Church, Côte St-Paul. HEmlock 0181. 96—223-3R

RESTAURANT-EPICERIE avec logement, en face d'un salon mortuaire, central. Information GLenview 4237. 96—223-5 R

RESTAURANT avec logement, loyer 45.00. Très bon spot. 4282 Papineau. 96—223-3 R

RESTAURANT à vendre, 4 appts arrière, loyer 40.00, bail, près Parc Lafontaine. Pas d'agents. 4215 Marquette. 96—223-3 R

RESTAURANT à vendre ou échanger, bon chiffre d'affaires, très propre. Cause: 2 commerces. 1653 Blvd Gouin ouest. BYwater 0992. 96—224-3 R

RESTAURANT, smallware, 951 Duluth, 2 appts, loyer 40.00, bail 5 ans. Affaires 450.00. Prix 3,500.00. 96—224-3R

RESTAURANT-épicerie avec logement sur coin rue, bon chiffre d'affaires, à prix raisonnable. WEllington 0316. 96—224-4 R

RESTAURANT à l'Ile Perrot, sur blvd Métropolitain, route 2 et 17, 20 milles à l'ouest de Montréal, logement 5 pièces, libre à l'acheteur, terrain 50 x 100, bâtisse 2 étages. E. Hamelin, propriétaire, téléphone 2798. 96—224-3

RESTAURANT épicerie, agence Provincial Transport, 4 pièces arrière, 35.00, hiver été, prospère l'été 822 à 3 Chateauguay ou WEllington 3873. 96—224-12 R

RESTAURANT aubaine appartement 30.00, bail 5 ans, 1,500.00. 3893 Lafontaine. 96—

RESTAURANT, concession, gros édifice, ferme 7 p.m. Samedi 1 p.m. Règlement succession. Notaire Lachapelle. 1012 Sherbrooke Ouest. BElair 8332. CHerrier 2983. 96—R

RESTAURANT à vendre, faisant bonnes affaires, 45 sièges, air climatisé, meilleur site en ville, 2. M. Richardson, 19 Second St. E., Cornwall, Ont. Téléphone 2469, Prix: $12,000.00. Vente rapide. 96—224-2

RESTAURANT, rue Marie-Anne, 3 pièces, bon bail. Prix 2,800. HArbour 3007. 96—224-3

RESTAURANT-épicerie, 3 chambres arrière, rue commerciale, clientèle usine. Vraie aubaine. WIlbank 8260. 96—R

RESTAURANT light lunch, équipé moderne, appt. arrière. Cause autre commerce, idéal couple sérieux. Prix 3,000.00 comptant. Vraie aubaine. Condition facile. AMherst 7524. 1223 Dorchester Est. 96—224-4 R

RESTAURANT, smallwares, comptoir lunch, réfrigérateur, etc., 5 pièces arrière, cave, garage. Sacrifierais départ. CHerrier 4522. 96—11,12,14 R

RESTAURANT, patates frites, hot-dog, hamburger, sandwich. Logement 4 appts. Loyer 45.00. FRontenac 0420. 96—11,13 R

RESTAURANT épicerie, 2 apparts meublés ou non, bonnes affaires. Cause autre commerce. 1818 Saint-Timothée. 96—R

RESTAURANT light-lunch. Prix 3200.00. Affaires 450.00. Vrai bon spot. Prévost, MArquette 9694. 96—223-2 R

RESTAURANT, centre des affaires, $15000.00, fermé soir, dimanche, cause santé, parfaitement équipé à neuf, 750.00 semaine, matin, PLateau 4726. 96—

RESTAURANT light lunch près Mont-Royal, fourni 3 manufactures, 3 appts, loyer bas, avantageux à acheteur sérieux. Prix 5,500.00. LAncaster 2486. 96—5,6,7,10,11,12

RESTAURANT, nord Jean-Talon, près école. Aubaine 2,000.00. BYwater 8015. 96—224-2

RESTAURANT light lunch, Boul. Taschereau, Pont-Viau, 2 appts, affaires d'or, abandonne les affaires. Prix 5,500.00, conditions. LAncaster 2486. 96—5,6,7,10,11,12

RESTAURANT-FONTAINE, rue St-Hubert. Bail 5 ans. Très moderne 7,000.00 comptant. Trudelle, MArquette 4946. 96—223-2 R

RESTAURANT, jouets, articles divers, avec logement, 4 appts, arrière, très bien situé, HOchelaga 4652. 96—223-5 R

RESTAURANT, centre commercial, bon chiffre d'affaires, 2 appts arrière, loyer 25.00, 2,800.00. CAlumet 3370. 96—223-2 R

RESTAURANT - BISCUITERIE, 7056 rue Drolet, avec logis de 4 pièces au-dessus, loyer $60.00 pour les deux, bail 5 ans, cause maladie, vendra $2,200.00, comptant $1,200.00, libre immédiatement. Charbonneau 4386 rue St-Hubert, FAlkirk 1620. 96—223-3

RESTAURANT, épicerie, 3 appartements. Affaires 700.00, 2,500.00 comptant. MArquette 4946. 96—223-2 R

RESTAURANT-épicerie, comptoir frigidaire, avec 5 appts. Cause maladie. 2127 Panet. HOchelaga 7943. 96—223-3 R

RESTAURANT light lunch, face théâtre, loyer 39.00, mois, affaires 700.00, prix 6,000.00, comptant 3,500. VEndôme 5848, VEndôme 1146. 96—223-2 R

RESTAURANT tabaconiste St-Denis, bien situé, affaires 700.00 semaine; 3,000.00 comptant, bon bail. HArbour 2033. 96—223-3

RESTAURANT, repas légers, 2151 Marie-Anne est, à vendre ou échanger pour propriété. Accepterais offre raisonnable. 96—11,13 R

RESTAURANT épicerie, light lunch, bien équipé avec logis. Bonnes affaires. $2800 comptant. DUpont 0296. 96—223-3R

RESTAURANT - épicerie, 680.00 d'affaires par semaine. Gros quota, bien achalandé. Visible tous les jours. A qui la chance? 4530 Gouin Est. DUpont 0038. 96—223-5 R

RESTAURANT light lunch arrêt tramway, centre manufacture et garage. Affaires 600.00 semaine. Loyer 35.00. Pas d'agent. BElair 0518. 96—223-4 R

RESTAURANT à vendre, avec logement sur coin. 1280 Gilford. 96—223-2 R

RESTAURANT light lunch, bon marché, cause autre commerce, situé 781 Jean-Talon est, CAlumet 0006. 96—223-5 R

RESTAURANT, light lunch, situé sur un bon coin, bien équipé. 5 cabines, comptoir frigidaire, showcases, loyer 60.00 mois, bail 5 ans. Vendrais bon marché, cause maladie. 29 Laurier O. 96—222-6R

ROSEMONT
Epicerie-boucherie, fixtures, 3000.00, marchandise 4000.00, deux beaux grands duplex, gros revenu, tout à vendre 28,500.00. Information de 4 à 6 hrs, DUpont 1722. 96—223-3 RP

SALLE à manger avec maison de chambres, vraie aubaine pour acheteur sérieux. Excellente clientèle. Cause vieillesse. 421 rue Notre-Dame est. 96—224-2

SALON coiffure avec logement, établi depuis 20 ans, à vendre à sacrifice. Centre de la ville. 1286 Berri. 96—224-3 R

SALON coiffure des mieux équipé, seul dans la paroisse. 1876 Jean Talon Est. TAlon 4233. 96—221-7 R

STE - CUNEGONDE, épicerie-restaurant, 4 pièces libres affaires 500.00 par semaine, loyer 40.00, bail 5 ans. HArbour 6512. 96—217-14

SHERBROOKE, Clark, restaurant épicerie, 6 pièces arrière, échangerais. HArbour 1664. 96—

SNACK BAR, 8671, St-Laurent, très bon poste, logement, bon chiffre d'affaires, prix raisonnable. 96—223-6

96 Commerces à vendre

TAVERNE

Cette taverne est des mieux située, très moderne, dans centre des affaires. Bail 10 ans. Quota 1000 barils, bouteilles comprises. Voyez C. Michaud, 6418 St-Hubert, suite 5. Victoria 1831. 96—223-2

STATION gazoline Shell, 150,000 gallons, espace réparations, HArbour 1645. 96—11,12,14

STATION gaz, avec propriété, 145,000 gallons. Comptant 10,000.00. MArquette 4312. 96—223-2R

STATION service, moderne, 25 milles de Montréal. Bas prix. Cause maladie. BElair 8164. 96—224-4 R

STATION gazoline, comme agents, avec équipement, cause santé. 2000 Valois. 96—223-7 R

ST-URBAIN, Sherbroke, 2 logements 7 pièces. 12,500.00, 3,500.00 comptant, balance très facile. HArbour 1664. 96—

TABACONISTE, bien situé, affaires 45,0000 annuel, conditions. HArbour 3566. 96—222-5

TAXI, contrat Lasalle, seulement 675.00. AMherst 7969. 96-sp.—223-2R

TAXI Vétéran, Chevrolet 1949, équipé, 300.00 comptant. Balance facile. 4021 St-André. 96—223-5

TAXI Dodge 1948, avec contrat La Salle, termes faciles. 1244 St-Georges, chambre 107. 96—224-4 R

TAXI-RADIO Monarch 1940, peu de comptant, Georges, TUrcotte 6077. 96—223-5

TAXI VETERAN, Chevrolet 49, très propre, permis association, taximètre, radio, chaufferette, 1700.00, termes 24 mois, DUpont 5725. 96 sp—224-4

TAXI Radio, contrat Métropole, Dodge 1950, complètement équipé, prix raisonnable. 500.00 comptant, balance 40.00 par semaine. DExter 1734 ou HArbour 8473. 96—223-3R

THEATRE 300 sièges. Seul dans la place. Vend cause autre commerce. Victoria 4954. 96—223-2

Tourists Rooms, 17 appts.
Centre Montréal.
$400.00 revenu semaine.
Chambres avec lavabos.
Prix $13,000. Comptant discutable
Barrette et Guay, Victoria 5341
96—223-2

TOURISTE, 18 pièces, loyer 140.00, revenu 135.00 semaine. HArbour 3566. 96—222-5

TOURISTE 15 chambres, licence hôtel, salle réception 7,000.00, pas agent. HArbour 6613. 96—223-3

TOURISTE 17 pièces, St-Denis, loyer 150.00, bail, prix 9,000.00. HArbour 6515. 96—223-2 R

TOURIST, 24 pièces, revenu 14,000.00 par année. Faites votre offre. LAncaster 9053. 96—217-14

UNE DES MEILLEURES LINGERIES VETEMENTS POUR ENFANTS RUE NOTRE-DAME OUEST
Gros revenus 50,000.00. Loyer 130.00, chauffé. Prix 18,000.00. Associé accepté. Etablie depuis 6 ans. M. Balov. CLairval 3918. Le jour: UNiversity 6-1084. 96—223-2

VALET de service avec atelier de tailleur à vendre. Occasion exceptionnelle. 7537, St-Hubert, TAlon 3942. Soir FAlkirk 8777. 96—224-3R

VALET service à vendre, cause maladie, bonne clientèle. LAncaster 2475. 96—224-4 R

VALET SERVICE avec logis arrière. Cause: maladie. Affaires prospères. Presse automatique "Hoffman". FRontenac 1478. 96—R

VALET SERVICE, réparages, 2 appts, rue Mont-Royal, profit annuel 5000.00, prix 2000.00 AMherst 7532. 96—10,11,12,16 R

VALET service avec logis, loyer raisonnable, bon chiffre d'affaires. AMherst 0505. Soir: CAlumet 8146. 96—9,11,13R

VALET Service à vendre, très bien équipé. Sacrifiera cause maladie. Bail 7 ans. FAlkirk 6901. 96—220-6 R

VERGER à Rougemont, 3000 pommiers, maison spacieuse et outillage neuf, très grande récolte prévue, conditions de paiement exceptionnellement avantageuses. Mme Veuve Lucien L'Archevêque, Rougemont. 96—219-10

VRAIE aubaine, besoin vendre, épicerie-restaurant viandes froides, etc. Servons manufacture. 1753 Visitation coin Lafontaine. 96—223-3 R

WESTMOUNT, site résidentiel, coin de rue, un 7 libre, 12 autres pièces en appartements meublés. Revenus 8,500. HArbour 3007. 96—224-3

96A Commerces à louer

BARBER SHOP à louer, 1 chaise, très bon poste, bonne condition, immédiatement, 8671, St-Laurent. 96-A—223-3

97 Commerces demandés

ACHAT ET VENTE. Commerces et Propriétés. Voyez Roger Robillard, 4080 Wellington, HEmlock 5381. Soir. YOrk 0805. 97—216-26

ACHETERAIS une maison de chambres, avec bail, loyer raisonnable. HArbour 7934. 97—219-6

ACHETERAIS commerce payant, qu'avez-vous à offrir. CAlumet 9648. 97—224-3 R

ACHETERAIS maison de chambres payante, avec long bail seulement. MArquette 1897. 97—216-26

AYANT vendu ma terre, je cherche bon commerce avec propriété et logement, paiera comptant. Casier 7, bureau de poste Ste-Dorothée, P.Q. 97—219-23

DESIRE acheter salon de barbier ou louer espace dans un magasin. CRescent 9277. 97—223-2

DESIRERAIS salon barbier avec appt, appelez après 1 hre. CHerrier 3997. 97—223-4

TAVERNE ou hôtel demandé, détails Case 5402 La Presse 97—198-26

POUR vendre promptement votre commerce ou propriété, téléphonez sans tarder, TUrcotte 7111. 97—220-7

98 Occasions d'affaires

ATTENTION

VENTE D'OCCASION
Premier lot: 1500 douz. de couteaux de poche.
Deuxième lot: 5000 douz. de parties de couteaux de poche prêts à assembler et avec outillage pour leur fabrication.
Troisième lot: 3000 parties de "Hydrolic bumper jacks" pour auto prêts à assemblage.
Appeler YOrk 1300 de 9 à 5
98—223-4 FR

CONCESSION de fruits rue St-Hubert. Propriétaire ne peut plus continuer. Sacrifiera pour 2,000.00. Pour détails, BElair 9658. M. Carl. 98—223-3 R

GARAGE, espace pour 4 autos, équipé pour travaux de carrosserie, peinture et mécanique. LAncaster 0805, PLateau 1396. 98—223-4 R

MAISON 2 étages, magasin 625 pi. car., outillage, étage supérieur vide, clientèle canadienne-française, grande possibilité d'avenir, quartier St-Paul. WIlbank 8280. 98—R

NOUS avons des connections pour acheteurs et vendeurs de commerces, de propriétés et logements à louer. Pour informations, consultez les Immeubles Larose et Lefebvre, WIlbank 0227. 98—216-26

OPTION sur hôtel à vendre au prix d'équipement. CHerrier 1073, le soir. 98—221-5R

POSITION d'avenir à la personne possédant capital de 2000.00 et plus, salaire ou commission. Pour appointement FRontenac 9954. M. Guilbeault. 98—221-5 R

98-A Occasions d'aff. deman.

MARCHANDISES tous genres, quantités, paiera comptant. Canadian Utilities, MArquette 6338. 98A—216-26

99 Associés demandés

ASSOCIE demandé avec capital 5,000. Manufacture à Montréal, produits domestiques. Produits déjà sur le marché. Chance exceptionnelle. Personne entreprenante. Répondre, pour plus de détails, Case 39, La Presse. 99—224-4 R

POSITION D'AVENIR
est offerte à personne pouvant disposer de $2,000. Salaire, pourcentage, profits. Informations, 1485 case postale, Place d'Armes, Montréal 99—212-15 R

105 Personnel

ENLEVEUR de verrues, Cress, ne laisse pas de cicatrice. Votre pharmacien le vend. 105—R

107 Studio de danse

DANSEZ élégamment rumba, samba. Park Dance Studio. Mlle Pagé. CAlumet 7040. 107—216-26

108 Education

ALLEZ René Scientific Business College. Cours commercial, privé ou correspondance. Spécialité: conversation anglaise, système américain. Sténographie, dactylographie, comptabilité, français, mathématiques. 3693 Ste-Catherine est. FRontenac 4826. 108—216-26

ATTENTION! Conversation anglaise 3 mois. Classique commerciale complet primaire, supérieur 9e 11e, 12e Alle. cours privés. 275 Sherbrooke est HArbour 6434. 108—216-26

CONVERSATION anglaise, leçons individuelles, groupe, jour et soir. 5676 Jeanne-Mance, près Bernard. GRavelle 0168. 108—224-6

111 Coiffeuses

COIFFEUSE compétente, 2-3 ans d'expérience à l'année. WIlbank 3610. 111—222-3 R

COIFFEUSE demandée compétente, position permanente. 1012 Laurier Ouest. TAlon 3838. 111—223-3 R

ACHETEZ en gros, payez meilleur marché. Machines permanentes, séchoirs, accessoires coiffure. Démonstration gratuite. Henry Bellefontaine Limitée. 1451 Bleury. PLateau 1195. 111—4,7,9,11,14 16,18,21,23,25,28,30

COIFFEUSES demandées, 5 jours par semaine, bon salaire, HArbour 8668. 111—220-8R

ECOLE DE COIFFURE Perfection Incorporée, approuvée du gouvernement provincial. Enseigne cours complet, nouvelle méthode en 6 mois. Jour ou soir. Prix réduits. Enseignement par professeur. 4053, St-Denis. LAncaster 1706. 111—219-8

112 Brassières — Chapeaux

BRASSIERE Parisienne, faite sur mesure. Sur appointement, AMherst 8675. 112—212-26

COSTUME de bain fait sur mesure pour grosses, petites. Sur appointement, AMherst 8675. 112—212-26

113 Ecole de métier

APPRENEZ UN METIER

Chez Vous Ou à l'Ecole Même
COURS DONNES EN FRANCAIS
1 Mécanique — 5 Réfrigération
2 Soudure — 6 Machiniste
3 Débossage — 7 Blue Print et dessin mécanique
4 Radio-pratique — 8 Electricité
Envoyez-moi sans obligation plus de détails sur Cours No .... Cours du jour [ ] Cours du soir [ ] Cours par correspondance [ ]
1ière LEÇON GRATUITE
Nom ....
Adresse ....
Ville ....
Cours de Métiers
ECOLE AVIRON LIMITEE
384 ouest, Sherbrooke, Montréal.
Tél.: HArbour 7573
113—2,4,7,9,11,14,16,18,21,23,25,28,30

APPRENEZ UN METIER

MECANIQUE — DEBOSSAGE SOUDURE A L'ELECTRICITE OU AU GAZ — RADIO — REFRIGERATION.

ECOLE THEROUX

OUVERT DE 9 A.M. A 9 P.M.
4264 DELAROCHE — FALKIRK 8323
113—216-26

APPRENEZ A CONDUIRE
Auto double conduite. Ecole Fédérale 1621 St-Denis. BElair 2881. 113—218-24

APPRENEZ A CONDUIRE
Auto double conduite Ecole Fédérale 1621 St-Denis. BElair 2881. 113—216-26

APPRENEZ métier de barbier, conditions avantageuses, succès assurés. Moreau's Barber School Inc., Demandez G. Nading, président, 1013 S.-Laurent. 113—216-26

VOULEZ-vous apprendre la soudure électrique rapidement. Appelez AMherst 0875. 113—224-3 R

114 Agents vendeurs

POSSIBILITE $4,000.00 ET PLUS PAR ANNEE

Si vous êtes âgées de 25 à 45 ans et voulez améliorer votre situation, nous demandons 3 vendeurs intelligents, agressifs et bilingues. Faut être résidents de Montréal depuis plus de 3 ans. Pour entrevue, signaler WIlbank 7169 de 9½ à 1½ p.m. M. Gendron. 114—223-2 R

8 AGENTS

pour compagnie d'agent d'immeubles établie. Un agent moyen peut gagner 6,000.00 annuellement. Doit avoir automobile. Expérience préférable mais pas essentielle. UNiversity 6-1084. 114—220-11

VENDEURS

Salaire 35.00 plus commission, transport fourni, ventes directes, bijouterie, spécialités, articles religieux. Fico Sales 980 Saint-Laurent. 114—222-3R

ACHETEZ au prix du jobber et revendez les meilleures huiles à moteur en pintes, 5 gallons, etc., scellé et lithographié, garanti par 20 années en existence. Pennsylvania Gasoline Co. Ltd., 1245 St-Grégoire, Montréal. 114—216-26

AGENTS demandés pour vendre bas nylon pour hommes, femmes et enfants, à domicile. Marques connues. Proposition intéressante. 3544 Ste-Catherine Est, Montréal. 114—197-26

AGENTS pour vendre à crédit nouveautés, bijouterie, tissus. Bonne commission. Bel avenir à personne voulue. MArquette 2066, le matin de 9 à 1 h. 114—224-4 R

AGENT pour bureau de courtiers en immeubles, maison responsable. Devra avoir automobile et expérience de la vente, téléphonez pour entrevues. BElair 4502. 114—224-3

AGENT demandé pour bureau d'immeubles connu et bien établi. Doit avoir automobile, donnera avance de salaire à homme compétent et ambitieux. S'adresser Adrien Trudeau, 1925, Wellington, WEllington 3689. 114—224-2

AGENTS vendeurs demandés pour un article exclusif et sans compétition. Beaucoup d'argent à faire pour hommes travaillants. Les plus hautes commissions. S'adresser ou écrire 4238 Saint-Denis, MArquette 1567. Ouvert le soir de 8 hres à 10 hres le lundi et mercredi. M. Levert, gérant. 114—2,3,4,7,9,10,11, 14,16,17,18,21,23,24,25,28,30,31

AGENTS demandés pour vendre marque exclusive de montres et bagues à diamants, bijouterie, directement du manufacturier aux consommateurs. Ecrire casier 5580, La Presse. 114—215-26 R

AIMERIEZ-VOUS posséder un commerce prospère bien à vous? Inscrivez-vous comme vendeur JITO. Bons territoires vacants. 225 produits garantis comprenant thé, café, toilette, médecines, culinaires, domestiques. $15.00 vous feront réaliser jusqu'à $60 par semaine. JITO: 5130 St-Hubert, Montréal. 114—9 11,12,14

AVONS 4 automobiles à mettre à disposition de 12 à 16 vendeurs pour couvrir campagne près Montréal. Clientèle établie, $15 à $20 revenu par jour. Fuller Brush Co. 10 à midi, 2 à 4 hres p.m. 2643 Beaubien est. 114—223-2

DIX agents vendeurs d'aluminum et 1 chef de groupe demandés. Plus haute commission payée. Pour appointement 6 à 8 hrs soir. GRavelle 1417. 114—218-11R

JEUNES hommes actifs et paraissant bien, possédant auto, peuvent faire 100.00 par semaine en représentant maison progressive vendant spécialités exclusives pour bouchers, épiciers, restaurateurs. Aucune concurrence. Mentionner expérience, références à Case Postale 102, Outremont. 114—11,12,13,18,19,20,25,26,27 R

REPRESENTANT vendeur demandé par compagnie de fournitures pour hôpitaux. Doit être très expérimenté et parfait bilingue. Ecrire seulement à M. R. J. Goodwin, chez Ingram & Bell Ltd., 256 McCaul St., Toronto. 114—223-3 R

GROS PROFITS
Pour vendeurs ou vendeuses avec ou sans expérience dans bijouterie directement de manufacture aux consommateurs. 3434 St-Denis. BElair 7548. 114—220-14 R

VENDEURS BILINGUES DEMANDES POUR OUVRIR NOUVEAU TERRITOIRE DANS LA VILLE. BON SALAIRE PAYE POUR HOMMES QUALIFIES POUR CE GENRE D'OUVRAGE. S'ADRESSER 4701 RIVARD. 114—224-3 R

VENDEZ jouet magique. Une démonstration, une vente. Intéresse hommes, femmes, enfants. Demandez échantillon gratis. R. Breux, 3813 St-Denis, Montréal. 114—4,7,11,18,21,25,28

VENDEUR de chapeaux expérimenté pour un assortiment complet à prix populaires de chapeaux pour dames pour les sports, toilette et tout-aller en feutre, tissus, etc., dans la province de Québec. Généreuse commission, compte ouvert. HOchelaga 2016. 114—224-3 R

VENDEUR de porte en porte, nous offrons ligne exclusive de draperies et nappes en plastique nouveau genre. MArquette 8030. 114—223-5 R

VENDEURS demandés pour sollicitation à la campagne, transport payé. Retour quotidien. Plus haute commission payée. 10178 Delaroche, 2 à 5 p.m., mercredi et jeudi. 114—R

VENDEURS expérimentés pour visiter institutions, hôpitaux, pour le compte d'une filature bien établie dans le gros. BElair 7575. 114—224-3 R

VENDEURS demandés pour vendre chez épiciers temps partiel ou régulier. Commission et boni. 3546 Rouen. 114—223-4 R

VENDEUR de porte en porte pour bijouterie annoncée, montres, diamants, coutellerie Rogers, etc. Grosse commission et boni. 1501 Ste-Catherine ouest, chambre 20. 114—223-3 R

VIEILLE maison de nouveautés en gros de Montréal, recherche homme responsable, possédant auto, pour nord du Québec et région. Ecrire case 19 La Presse. 114—222-3R

VOYAGEURS demandés pour vendre vêtements de travail en dehors de la ville. Tout fourni par compagnie. S'adresser 6651 Des Ecores. 114—224-4 R

114 Agents vendeurs

VENDEURS

Compagnie établie depuis plus de 60 ans a 2 territoires libres à Montréal. Les candidats doivent être bilingues et posséder une auto. Base d'avances sur commission. Nos produits sont très bien connus et la demande en est constante. Il s'agit d'une excellente opportunité pour vendeurs sérieux et qui désirent se créer un revenu au-dessus de la moyenne. Toute l'aide nécessaire sera fournie. Avantages d'assurance groupe, plan de pension, Croix Bleue, etc. S.V.P. écrire à Case 5556, La Presse, donnant tous détails. 114—221-6 R

LIVREURS - VENDEURS

EMPLOI PERMANENT, REVENU ANNUEL TRES INTERESSANT, PROMOTIONS RAPIDES AUX CANDIDATS QUALIFIES, PROTECTION EN MALADIE ET ACCIDENT.
A. POUPART ET CIE, 1715 WOLFE 114—223-2 R

ARTICLES RELIGIEUX

Vendeurs pour visiter les couvents, institutions et magasins, expérimentés ou non. Articles nouveaux, tous territoires ouverts, basse commission. 912 Amherst 4 à 6 hres. 114—223-3 R

115 Hommes demandés

AIDE général pour ouvrage permanent, bon salaire, vacances. S'adresser M. Letourneau, 3160, rue Rouen. 115—224-3R

AMERIQUE du Sud, paie 2.50 et plus de l'heure, passage payé. Information gratuite. Better Employer Bureau, case L, Station C, Montréal. 115—209-26

APPRENTI peintre débosseur pour automobile. Voir M. Legault, WAlnut 1103. 115—224-3

APPRENTIS soudeurs, apprenez soudure gaz et électricité. Informations: FAlkirk 8325. 115—216-26

ASSISTANT CHEF CUISINIER DEMANDE. S'ADRESSER AU CHEF. CHEZ ERNEST CAFE, 1500 DRUMMOND. MARQUETTE 6968 115—224-2 R

ASSOCIE demandé sachant chauffer camion, le soir 4823 St-Dominique. 115—223-2

ASSOCIES débosseurs, peintres, avec clientèle, références. Bons avantages. FAlkirk 1224. 115—R

ATTENTION, vendeur automobile, avec bonne expérience de ventes, salaire, commission. Jean Salois, 529 Jarry. 115—223-3 R

AUGMENTEZ VOS REVENUS! Profitez de notre offre exceptionnelle durant vos vacances, vendant des bijoux, directement manufacture au consommateur. 3434 St-Denis, BElair 7548. 115—210-26

AVONS bons territoires vacants, Montréal ou campagne. Venez faire votre choix. Un travaillant fait bon revenu. N'attendez pas, venez aujourd'hui même. Familex, 1600 Delorimier, FAlkirk 3611 soir, ou samedi WAlnut 9038. 115—

AVONS immédiatement besoin 12 hommes ayant bonne apparence pour travail propre et plaisant, expérience pas nécessaire, fournissons automobile et entraîneurs à chaque 5 hommes. Payés tous les soirs. Jusqu'à 15.00 et 20.00 par jour profit. Demandez M. Daviault, 2 à 4 p.m., 10 à 11.30 a.m., chambre 32, 6500, 2e avenue, Rosemont. 115—223-3

BARBIER demandé à 371 De l'Eglise, Verdun, TRenmore 0275. 115—222-5 R

BARBIER 1 an à 2 ans expérience, permanent, 1969, Everett, près Delorimier, Ontario Est. 115—224-2

BARBIER demandé bilingue, compétent. Place permanente, 3570 avenue du Parc. 115—223-2 R

BARBIER demandé, bilingue, avec expérience, 7220 Querbes. 115—223-2 R

BARBIER compétent demandé, permanent, sobre. 2ième chaise, 2009 Frontenac. 115—

BARBIER d'expérience, parlant l'anglais, position permanente. 1401 St-Alexandre. 115—223-2

BARBIER demandé. S'ad. 2743 Notre-Dame ouest. 115—224-4

BARBIER demandé permanent, 228 Notre-Dame ouest. 115—224-2

BARBIER compétent, demandé. 763 Burnside. 11—4522-3 R

BARBIER bilingue demandé. Place permanente. 1224 Drummond. 115—224-4 R

BARBIER demandé, position permanente, garanti 50.00. Tél. CHerrier 5107. 115—224-2

BARBIER compétent, régulier, sobre, bonne position, bon salaire. 2701 Beaubien. 115—223-2 R

BELL BOY d'expérience, bilingue, demandé. Hôtel Berkeley. 115—R

BON barbier, bon salaire, heures courtes, 16 ouest, Notre-Dame. 115—223-4

BON barbier, sobre, permanent, 1222, Stanley. 115—224-2R

BON homme de service expérimenté et ayant bonnes références. S'ad. à North End Motor, 3694 avenue du Parc. 115—223-3 R

BOUCHER d'expérience avec références demandé. 1289 Beaubien. 115—223-2 R

BOUCHER d'expérience pour les samedis, permanent, références, étal 16, Marché Atwater. 115—224-2R

BOUCHER d'expérience pour diriger étal de viande, bon salaire, références exigées. S'adresser après 6 heures. HEmlock 4146 ou jeudi matin 517 Ste-Marguerite. 115—R

BOUCHER BILINGUE POUR FINS DE SEMAINE. 818 EST, STE-CATHERINE. 115—224-3 R

BOUCHER bilingue expérimenté. 4846 Blvd Gouin Est. DUpont 1169. 115—224-3 R

BOUCHER demandé, position permanente, Leduc, 952 Ste-Hélène, Montréal-Sud. 115—223-2

BOULANGERS, homme à four à pelle. S'adresser à 4923 Clark, M. Provost. 115—223-2R

10 BRIQUETEURS demandés. S'ad. coin Grosvenor et Queen Mary Road ou DExter 8884. 115—223-3R

BUS boy expérience demandé. 1174 de la Montagne. 15—223-2 R

CAMIONNEUR bilingue ayant références. Emploi continu. Case 5649, La Presse. 115—223-3 R

CIREUR de bottes pour salon moderne sur rue Ste-Catherine, entre théâtres Strand et Capitol. Excellentes conditions de travail. S'ad. à Margolese, 904 ouest, Ste-Catherine, PLateau 3738. 115—R

CHANCE D'APPRENDRE METIER DANS FILATURE. EXCELLENTE OCCASION POUR 2 JEUNES HOMMES TRAVAILLEURS. S'AD. AU BUREAU D'EMBAUCHAGE, 2260 AVE AIRD. 115—224-6 R

CHAMBRE gratis pour homme, échange service, BElair 5297. 115—223-2 R

CHAUFFEURS et "helpers" pour transport de charbon. Expérience nécessaire. Bon salaire. 237 Van Horne. 115—224-2 R

CHAUFFEUR demandé pour conduire taxi, association Lasalle, 25 ans et plus avec de bonnes références. Se présenter entre 9 et 11.30 a.m., 1244 Saint-Georges, chambre 107. 115—216-26

CHAUFFEURS jour, soir, demandés pour travail taxi Diamond. S'adresser A. Parent, 4184 St-André. 115—221-6 R

CHAUFFEUR de camion demandé pour rebuts métal et fer, 4425 Iberville. 115—223-2 R

CHAUFFEUR expérimenté pour terrain de stationnement, 911 Hermine. 115—223-2 R

CHAUFFEUR demandé, 140 St-Paul Est. 115—R

CHAUFFEUR camion demandé. 62 Filiatrault, Ville St-Laurent. 15—222-2R

CHAUFFEUR de camion parlant un peu anglais; emploi stable. Used Corrugated Box Co., 2577 Notre-Dame Est. 115—R

CHAUFFEUR pour livraison en ville; bilingue. Place stable. Laurentian Spring Waters, 1210 Craig est. 115—224-2 R

CHAUFFEUR taxi, avec ou sans expérience. CHerrier 2987, FAlkirk 1286. 115—224-4 R

CHAUFEUR taxi, marié, références, expérience, salaire 40%. 3185 Masson. 115—224-4

CHAUFFEUR fiable, 762 ouest, St-Paul. 115—223-3 R

CHAUFFEUR expérience. 346 Décarie coin boul. Laurin et Décarie. 115—223-4

CHAUFFEUR avec expérience dans salaison avec références. S'adresser Frontenac Packing Ltd. 4365 Frontenac. 115—223-3

CHAUFFEURS
Pour grande organisation de taxi: équipes de jour et de nuit. Tous des bons autos. 4596, St-Laurent. 115—223-5R

CHEF-CUISINIER demandé pour prendre charge de la cuisine à son compte. S'adresser à MArquette 5038. 2077 rue Victoria, près Eaton. 115—220-5 R

COMMIS D'ASSURANCE
Jeune homme avec expérience en assurances générales demandé par Caledonian Insurance Company pour département de renouvellements. Bonne opportunité pour avancement. S'adresser à chambre 906, 485 rue McGill. 115—223-3

COMMIS bilingue, dans quincaillerie, avec expérience, bon salaire. CAlumet 0845; soir ATlantic 1380. 115—223-2 R

COMMIS épicier demandé, 2 ou 3 ans d'expérience, préférence demeurant dans le nord. Appelez M. Plante DUpont 5701. Marché Ahuntsic. 115—R

115 Hommes demandés

HOUSEHOLD FINANCE

A BESOIN D'UN CERTAIN NOMBRE DE JEUNES HOMMES AMBITIEUX ET BIEN QUALIFIES.

A. CELIBATAIRES
B. AGES DE 22 A 28 ANS
C. BILINGUES
D. AYANT FAIT AU MOINS 4 ANS DANS ECOLE SUPERIEURE
E. GRANDS, AYANT BONNE MINE
F. EN PARFAITE SANTE

Les hommes choisis débuteront à $165 par mois et commenceront immédiatement à s'entraîner aux positions de gérants de succursale. Tous bénéfices modernes d'employés, y compris pension, assurance groupe, etc.

Se présenter entre 7 et 9 p.m. à: 1231 Ste-Catherine ouest, suite 104, les 10, 11 ou 12 juillet. 115—222-3

Henry Morgan & Co. Ltd

demande plusieurs

PEINTRES COMPETENTS

Veuillez vous adresser
Henry Morgan & Co. Ltd
Bureau d'emploi
rue Aylmer
115—222-3

VENDEUR DE SERVICE

Jeune homme de 25 à 30 ans pour succursale montréalaise d'une grande manufacture d'autos et camions, comme vendeur de service à l'intérieur. Doit être parfait bilingue et posséder quelques notions du commerce d'autos. Place permanente à jeune homme sérieux, ambitieux. Bon salaire, boni de vie chère, caisse de retraite, assurance groupe, vacances payées, excellentes conditions de travail. Ecrire à la main, résumant instruction et expérience, case 5640 "La Presse". 115—221-4

CHANCE

DE DEVENIR EXCELLENT DANSEUR ET DE DEVELOPPER VOTRE PERSONNALITE. HOMMES DEMANDES POUR APPRENDRE A DEVENIR INTERVIEWERS, SURINTENDANTS ET PROFESSEURS; ENSEIGNEMENT LE JOUR ET LE SOIR. SE PRESENTER SOI-MEME AU STUDIO DE DANSE ARTHUR MURRAY, 5169 BOULEVARD DECARIE OU 1458 DE LA MONTAGNE. 115—220-26 R

Inspecteur de béton

demandé pour importants travaux de béton dans nord-est du Québec. Ecrire à case 17 La Presse, donnant tous détails. 115—222-6 R

COMMIS DE TRAVAUX DE GENIE
Instruction école supérieure ou l'équivalent. Bilingue. Au moins trois ans d'expérience dans un bureau de dessinateur; ou avoir suivi les cours d'une école de sciences appliquées reconnue pendant au moins deux ans, et avoir en plus un an d'expérience dans un bureau de dessinateur. Capable de faire des plans clairs et nets d'après croquis et notes. Connaître la routine d'un bureau de génie.
Age maximum 45 ans.
Salaire $2496.00—$2,904.00.
Allocation: Uniforme, repas du midi, vacances, etc.
Ecrire C. P. 440 St-Vincent de Paul, Qué., ou téléphoner VEndôme 2529. 115—223-2

COMMIS, jeune homme, pour la vente de la chaussure au détail, et ouvrage général de magasin. 3767 Notre-Dame Ouest. 115—223-3R

COMMIS épicerie expérimenté. Références. 4846 Blvd Gouin Est. DUpont 1169. 115—224-3 R

COMMIS, jeune homme, onze ou douzième année, travail bureau. Bon salaire. Références. Expérience ferronnerie préférée. 129 St-Pierre. G. Beaupré. 115—223-2

COMMIS avec expérience ferronnerie générale ou parties d'automobiles. S'ad. 2201 Chemin St-Michel. 115—223-3 R

COMMIS pharmacien bilingue, étudiant de la faculté, expérimenté et bon vendeur. M. Stein Saks, BYwater 2441. 115—223-2R

COMMIS expérimenté demandé à O.K. Fruit Market, 6206 St-Hubert. 115—223-4 R

COMPTABLE-DACTYLO bilingue pour prendre charge comptabilité de garage à Cowansville, Fitzroy 8786. 115—224-3 R

COMPTABLE, parfaite expérience, garage, références requises, position avantageuse pour personne qualifiée. Ecrire case 5663 "La Presse". 115—224-6

CONCIERGE célibataire demandé, connaissant un peu la plomberie, bien payé, logé. Tél. HEmlock 1822 ou écrivez Mme J. Véronneau, 1754 Galt, Montréal 20. 115—

CONTREMAITRE expérimenté en dynamitage, travaux de construction. LAncaster 3879, 9 à 5. Après 5 h. 30, DOllard 7877. 115—R

COUPEUR expérimenté pour mitaines de cuir. Excellent salaire, emploi stable, travail à l'année. 179 ouest, chambre 29. 115—224-2 R

COUPEUR EXPERIMENTE AU COUTEAU DROIT. 1231 STE-CATHERINE OUEST. CHAMBRE 220. 115—224-3 R

COUPEUR de mouton de Perse expérimenté. BElair 8000. 115—224-2 R

COUPEURS expérimentés dans chandails tricotés pour dames, emploi stable, excellent salaire. Davis Knitting Mills, 3981 St-Laurent. 115—223-3 R

COUPLE pour hôtel d'été près Ste-Agathe. Téléphonez à nos frais: Ste-Agathe 439W 2. 115—R

COUPLE compétent demandé comme chauffeur et cuisinière, mari et femme devront être habitués à l'ouvrage général de maison. Salaire $215 par mois. Quartiers privés, références exigées. Ecrire case 5661 ou appeler BElair 7705 entre 11 a.m. et 2 p.m. 115—224-3

CUISINIERS demandés. 3523 Delorimier, après 5.30 hrs p.m. 115—R

CUISINIER voulant s'établir à son compte, local pouvant asseoir 70 personnes, 5 chambres attenantes pouvant servir de petit salon, milieu industriel. Aidera financièrement. Ecrire Case 5658 La Presse. 115—R

CUISINIER demandé pour short order. S'ad. 1910 Bordeaux. 115—223-3 R

CUISINIER expérimenté pour repas légers. Emploi stable. 1257 ouest, Dorchester. 115—224-R

CUISINIER expert dans patates frites et repas sur le pouce et un laveur de vaisselle. Se présenter entre 7 et 9 p.m. au Rieno Curb Service, angle Sherbrooke et Orléans. 115—224-2 R

CUISINIER ou cuisinière demandé, hôtel 35 milles Montréal. CHerrier 5858. 115—R

CUISINIER demandé Restaurant Roberto, Ville St-Laurent, arrêt tramways, rue Laval. BYwater 4153. 115—223-3 R

DACTYLOS
Pour notre département des factures, équipe de jour et de nuit. Chances d'avancement à la comptabilité, la vente ou le commerce. Ecrire à M. C. F. Rowe, gérant du bureau, 1260 Mill, Montréal. 115—224-2 R F

DACTYLOGRAPHE avec expérience demandé. Position permanente. Assurance maladie, cafeteria, période de repos. Vacances payées. M. L. Guilmette, a-s Déchaux & Frères, 2142 Beaudry. 115—R

DEBOSSEURS demandés de 1ère classe travailler dans atelier moderne. Assurance groupe, vacances payées. Plus haut salaire payé. S'adresser à F. Devost, 5363 St-Denis. 115—223-3R

DEBOSSEURS D'EXPERIENCE ET DE 1ERE CLASSE DEMANDES. OUVRAGE GARANTI. 4184 ST-ANDRE. 115—224-6 R

DEBOSSEUR, peintre, avec expérience pouvant faire bonne qualité de travail et rapide, références seront exigées. Excellentes conditions de travail pour garage privé avec flotte. S'adresser M. Labrecque, 1230 St-Timothée. 115—223-3

DEBOSSEURS apprentis apprenez débossage. FAlkirk 8325. 115—216-26

DEMANDONS jeune garçon pour ouvrage général. 1485 Bleury, chambre 100. 115—223-2 R

DIPLOMES ECOLE SUPERIEURE
Désirant position avec chances d'avancement trouveront que Canada Packers offre à des jeunes gens compétents des emplois comme commis junior avec enseignement progressif conduisant à la comptabilité, le commerce, la vente ou la production. Ecrire à M. C. F. Rowe, gérant du bureau, 1260 Mill, Montréal. 115—224-2 R F

115 Hommes demandés

Soudeurs demandés

POUR DEPARTEMENT DE STRUCTURE

Aussi

AIDES POUR TRAVAIL GENERAL

TRAVAIL PERMANENT ET BON SALAIRE
EXCELLENTES CONDITIONS DE TRAVAIL
PLAN DE PENSION ET D'ASSURANCE

S'adresser au

BUREAU D'EMPLOI DOMINION BRIDGE COMPANY LTD
LACHINE DEXTER 3501
115—223-3

COMMIS CHAUSSURE EXPERIMENTE

Nous avons position très avantageuse pour vendeur de chaussures très expérimenté, bilingue et capable de remplir la fonction de gérant ou d'assistant gérant. Très gros salaire et autres avantages. Application strictement confidentielle. Ecrire mentionnant nombre d'années d'expérience et à quel endroit donnant votre adresse et téléphone. Casier 5379 La Presse. 115—223-6

COMMIS CHAUSSURE AVEC EXPERIENCE

On demande des hommes d'expérience dans la vente de chaussures comme supplémentaires pour les après-midi et fins de semaine, très bon salaire pour hommes compétents. Appelez MArquette 4256. 115—223-6

PEINTRE D'AUTOS

POUR AGENT GENERAL MOTORS A VERDUN. EXCELLENTES CONDITIONS DE TRAVAIL. EMPLOI STABLE. BON SALAIRE. SE PRESENTER AU GERANT DU SERVICE.

4501 BANNANTYNE 115—224-3 R

CONTREMAITRE DEMANDE

POLISSEUR DE MEUBLES CONNAISSANT ACIDES, TEINTURES ET LACQUERS. POUVANT PRENDRE CHARGE D'UN DEPARTEMENT DE FINITION. DEVRA DEFINIR EXPERIENCE ET SALAIRE REQUIS. CASE 27 LA PRESSE. 115—223-6 R

PRESSIER SUR PRESSE KLUGE

Bilingue et expérimenté dans impressions commerciales. Emploi permanent, bon salaire. S'ad. à Church Hill Press Ltd. 2160 ave Harvard, sud de Sherbrooke. 115—224-3 R

BUCHERONS DRAVEURS

Demandés pour province de Québec. S'adresser au Bureau de Placement Provincial, 90 St-Jacques est, Montréal 115—216-26

EBENISTE demandé avec expérience dans les meubles de style. Position permanente. CAlumet 9525. 115—223-3 R

EBENISTE d'expérience demandé pour meubles sur commandes. 1000 rue Clark. 115—224-3 R

EMBALLEUR pour service de l'expédition. Expérience nécessaire. Excellente occasion. Bon salaire. Ne pas téléphoner mais se présenter au bureau d'embauchage. 2260 ave Aird. 115—224-3 R

EMPLOYE de comptoir pour pièces automobile expérimenté en produits Ford; gon salaire, bonne place dans compagnie prospère. Town & Country Motor Ltd., 4269 Ste-Catherine ouest. 115—223-5R

ETUDIANT connaissant dactylographie et comptabilité. S'adresser après 5 hrs 226 Beaubien est. 115—224-4 R

EXPEDITEUR d'expérience pour peser, envelopper et expédier coton en pièce, rapide et soigneux au travail. 80c l'heure. 95 Port Royal ouest, VEndôme 2585. 115—224-2 R

FAUFILEUR expérimenté, atelier de costumes et manteaux pour dames, 407 ouest, Ontario. 115—R

FERMIER avec équipement pour couper 500 arpents beau foin, Côte de Liesse, devra remettre prix à la tonne coupé et pressé avec brosse seulement. S'ad. Alexis Nihon, 146 Blvd St-Joseph, Dorval, téléphone zone 8100. 115—223-3 R

FERMEURS et emplisseurs de matelas demandés, emploi permanent ou partiel. 2999 Broadway, Pointe-aux-Trembles. Zone 5168. 115—224-2 R

FINISSEUR de ciment et Stucco. S'adresser YOrk 3922 115—224-2 R

FORGERON demandé, jeune homme préféré, ouvrage permanent. Ecrire casier 36 La Presse. 115—224-2

FRUITMAN demandé expérimenté, bon salaire 3101 Masson. 115—223-3 R

GARÇON POUR APPRENDRE TRAVAIL DANS JOURNAL
Journal anglais offre bon emploi à garçon entre 18 et 20 ans, service de la circulation, doit parler quelque peu l'anglais, excellente occasion pour personne voulue. Demander le gérant de la circulation, The Herald, 265 Vitré. 115—224-2

GARÇONpour faire les courses, emploi stable, de 8 à 5, pas le samedi, 1410 Clark, 2e étage. Entre midi et 1 h. et après 5 h. 115—224-3 R

GARÇON 16 à 18 ans, pouvant conduire cheval pour livraison. 1887 Ste-Catherine Est, troisième étage. 115—224-2 R

GARÇON pour aider dans restaurant, 1121 ouest, Ste-Catherine. 115—224-3 R

GARÇON quelque peu expérimenté dans le pressage. 4505 Delanaudière. 117—224-3 R

GARÇON actif pour travail général de bureau, âge environ 16 ans. 5514 St-Dominique. 115—224-2 R

GARDIEN de nuit, chantier construction, $35 par semaine. Bilingue, références 5200 Mayfair. 115—R

GARDIEN de nuit bilingue sachant conduire automobiles pour garage. M. Ducharme Langlois Motors Ltd, 6100 boul. Decarie. 115—224-3 R

GARNISSEUR, BLOQUEUR ET COUPEUR DE FOURRURE
Demandés pour magasin de fourrure à Ottawa. Atelier éclairé. Bonnes conditions de travail. Renfrew Furs Ltd., 156, rue Rideau, Ottawa, Ont. 115—

GERANT actif pour restaurant, bilingue avec expérience de "quick lunch"; pas plus de 40 ans; fournir 3 derniers emplois et références à case 5647 La Presse. 115—223-3 R

HOMMES de service demandés. S'ad. 2745 Sherbrooke Est. 115—223-2 R

HOMME de service pour garage, expérience nécessaire, travail de jour. 4637 Boyer. 115—223-3 R

HOMME de service expérimenté. S'adresser 4184 St-André. 115—223-5 R

HOMME demandé pour laver la vaisselle sur machine, sobre, honnêteet selle sur machine, sobre, honnête, actif, chambre, pension, 50.00 en argent pour 1er mois, après 60 et 65 par mois. Sanatorium Prévost, Cartierville. BYwater 2405. 115—223-2R

HOMME demandé pour lavage d'automobiles et service. CAlumet 9648. 115—223-2 R

HOMME de service expérimenté demandé. S'ad. 4975 Notre-Dame Est. 115—R

HOMME ayant quelque expérience pour rayon des souliers, position stable, belle chance. S'ad. à M. Mitchell, 900 Ste-Catherine ouest. 115—223-2 R

HOMMES pour cuisine et tous genres de travaux dans hôtel de campagne près Ste-Agathe. Téléphonez à nos frais: Ste-Agathe 439W 2. 115—R

HOMME demandé, peintre expérience, environ 50 ans. Ouvrage permanent. M. Gérard, GRavelle 9341 jour seulement. 115—224-2 R

HOMMES TEMPS LIBRE OU REGULIER, ENQUETE, SURVEILLANCE, BON REVENU POSSIBLE. PAYES CHAQUE SAMEDI. CASE 28, STATION T, MONTREAL. 115—5,6,9,11,13,16,18,20, 23,25,27,30,31 R

HOMME demandé pour entretien. Café André. 2077 Victoria. 115—223-5R

HOMMES pour les fruits, le soir, 292 est, Ste-Catherine. 115—223-3 R

HOMME, ouvrage laiterie Goyers Frères 081 Côte Ste-Marguerite, St-Laurent. 115—223-2

HOMME demande cuisinier voulant s'établir à son compte, superbe local pour servir 70 personnes, 5 chambres attenantes servant 2 petits salons. Milieu industriel, aidera financièrement. Case 5656 La Presse. 115—223-2R

115 Hommes demandés

Vendeurs

OCCASION DE TOUTE UNE VIE POUR 2 VENDEURS BILINGUES, ACTIFS, UNE DES FIRMES LES PLUS IMPORTANTES DE MONTREAL.
SI VOUS AVEZ EXPERIENCE DANS LA VENTE MAIS ETES NON FAMILIER AVEC NOS ARTICLES, NOUS VOUS PAIERONS DURANT VOTRE ENTRAINEMENT.
EXCELLENT REVENU COMPRENANT BON SALAIRE, COMMISSION, BONI, A LA RETRAITE, NOUS PAYONS UNE EXCELLENTE RENTE VIAGERE.

SE PRESENTER JEUDI ET VENDREDI MATIN, DE 8.30 A 10.30

M. BERNARD,
HARTNEY CO. LTD.
1180 OUEST, STE-CATHERINE
115—224-2

LIVREURS BILINGUES

Mariés de préférence 25 à 35 ans, travail permanent. Bonnes conditions. Salaire et commission. Références. S'adresser à Léo Modore entre 3 et 6 hres

NEW METHOD WASHING, 6455 CHRISTOPHE-COLOMB 115—224-3 R

CHECKERS POUR NETTOYAGE

VERIFICATEURS AVEC EXPERIENCE POUR DEPARTEMENT DE NETTOYAGE. BONNE INSTRUCTION DE PREFECENCE. POSITION PERMANENTE. BON SALAIRE. REPOS AVANT ET APRES-MIDI. BUANDERIE JOLICOEUR, 4132 PARTHENAIS. DEMANDEZ M. LEGAULT. 115—224-2

PREPOSE AUX PIECES D'AUTOS

BILINGUE ET EXPERIMENTE pour remplir les commandes et servir au comptoir. Bon salaire, agréables conditions de travail, vacances payées, plan d'assurance et hospitalisation. Gérant des pièces. GLenview 3561. 115—224-3 R

COMPTABLE D'EXPERIENCE

Comptable d'expérience bilingue demandé pour travailler dans une manufacture de portes et chassis située dans les Cantons de l'Est. De préférence marié. Applications strictement confidentielles. Ecrire mentionnant années d'expérience aussi adresse et numéro de téléphone à case 5627 La Presse. 115—220-6 R

10 PILEURS DE BOIS

PILEURS DE BOIS D'EXPERIENCE DEMANDES, 75 SOUS DE L'HEURE. APPELEZ M. DURIVAGE ENTRE 5-6 HRES. EXdale 6518. 115—224-3 R

Mécanicien Garage

Mécanicien. Ouvrage permanent. Bon salaire, pour homme qualifié. Smith Transport Ltd, 4805 ave Dunn. 115—223-3 R

HOMME 35 ans ou plus, d'apparence soignée et de haute éducation pour représenter oeuvres de charité. Ecrire case 98, Station R, Montréal. 115—223-3 R

INGENIEUR stationnaire, 2e classe, licence A, emploi stable, atelier industriel établi, travail par équipe, bénéfices aux employés inclus plan de pension, assurance-maladie, vacances payées. Ecrire case 10, La Presse. 115—221-6 R

JEUNE homme pour atelier de "silk screening", expérience préférable, belle occasion. 1964 Ste-Catherine E. 115—223-3 R

100 JEUNES hommes demandés pour apprendre métier de réfrigération. FAlkirk 8325. 115—220-22

JEUNE homme bilingue avec un an d'expérience comme commis dans ferronnerie. I. L. Lafleur Ltée, 774 Notre-Dame ouest. 115—223-3

JEUNE homme bilingue pour travail dans stock room pour distributeur pièces d'automobiles. Bon salaire et magnifique chance d'avancement. S'adresser Battery Electric Service, 1124 Bleury, M. Alexander. 15—223-2 R

JEUNE garçon avec ou sans bicyclette, journée courtes. Bon salaire pas travail dimanche. 738 Ste-Catherine ouest. 115—224-3 R

JEUNE homme marié pour livraison, chauffer camion et travail général dans magasin, 221 St-Viateur Ouest. 115—224-3 R

JEUNE homme comme comptable adjoint, travail de bureau. Expérience nécessaire. Petit bureau, bonnes conditions de travail, bon salaire. Début immédiat. Anglais indispensable. UNiversity 6-2218. 115—224-3 R

15 JEUNES hommes de 18-25 ans demandés, pouvant se faire 10.00 à 15.00 par jour. Ouvrage facile et intéressant. Se présenter 2266 Marie-Anne. 115—224-2 R

JEUNE homme bilingue avec expérience pour travail de fontaine, sachant faire short orders. S'adresser New Iberville Sweets, 2489 Mont-Royal Est. 115—224-3

JEUNE homme, 20 à 30 ans, bilingue, bonne apparence, pour interviewer et travail de bureau. Position permanente. A. Mercier, 1411 Amherst. 115—224-3 R

JEUNE homme demandé, connaissant la comptabilité du commerce de l'automobile, l'appliquant devrait être âgé de 22 à 30 ans, bénéfice d'assurance-groupe et chance d'avancement. Ecrire case 29 "La Presse". 115—223-2

JEUNE homme, aucune expérience requise. Se présenter en personne. Maple Leaf Specialties, 1092 Clarke. 115—224-2 R

JEUNE homme, 20-30 ans, pour ouvrage général de magasin de gros, avec licence de chauffeur, comme chauffeur de relève. 277 St-Paul Est. 115—223-3 R

JEUNE garcon demandé pour travail général, dans atelier de travaux sur écrans de soie. S'ad. à 1964 Ste-Catherine est. 115—223-3 R

JEUNES HOMMES EXPERIMENTES POUR TRAVAIL D'ENTREPOT. SE PRESENTER CHEZ REITMAN'S, 3510, ST-LAURENT. 115—222-5R

LAVEUR de camions, M. St-Denis, Wonder Bakery, ave Rockland. 115—224-2 R

LAVEURS de vaisselle avec expérience pour restaurant, 30.00 par semaine, nourris, expérience nécessaire. 6950 Upper Lachine Road. 115—224-2 R

LAVEUR de vitres avec expérience. VIctoria 4315. 115—

LAVEUR de vaisselle demandé, pas de travail le dimanche. Voir chef. 750 Notre-Dame ouest. 115—223-3 R

LATTEUR demandé pour M. M. et R. Deslongchamps. Après 6 heures, CLairval 3662. 115—223-2 R

LIVREURS demandés avec pick-up 1 tonne. DOllard 4244, demandez M. Dufour. 115—213-15 R

MACHINISTES demandés 12 ans expérience 44 à 55 hres par semaine. 4003 Drolet. 15—224-2 R

MECANICIEN de réfrigérateur, 10 est, Notre-Dame. 115—223-3 R

MECANICIEN marié de préférence demandé pour petite compagnie de machinerie. Compagnie prospère. Faut avoir expérience dans réparation machinerie légère et outils portatifs électriques. Emploi stable. Ecrire à case 5657 La Presse, donnant références et salaire actuel. Discrétion assurée. 115—224-7 R

MECANICIEN pour phonographes automatiques et machines à boules. S'ad. 1887 Beaubien est. 115—224-2 R

MECANICIEN expérimenté dans les tricoteuses circulaires et machines à transférer; emploi stable, bon salaire. Davis Knitting Mills, 3981 St-Laurent 115—224-3 R

MECANICIEN pour automobile demandé, expérimenté, bon salaire. 3722 Blvd Gouin Est. VEndôme 4671. 115—223-2 R

MECANICIENS DE 1ERE CLASSE. OUVRAGE GARANTI. 4184 ST-ANDRE. 115—224-6 R

MECANICIEN demandé, expérimenté. S'ad. 6955 DeGaspé. 115—223-2 R

MECANICIENS, débosseurs et peintres d'autos expérimentés. Garage Benoit, 7865 St-Hubert. VIctoria 2811. 115—223-3 R

MECANICIEN, expérience produits Chrysler. DOllard 1102. 115—

MECANICIENS demandés, bon salaire à personne qualifiée chance d'avancement. Se présenter chez Patenaude Automobile Limitée, 10830 Lajeunesse, demandez M. Rivest ou téléphonez VEndôme 3773. 115—216-26

MENUISIER demandé immédiatement. Voir Brunet, 8687 St-Denis. 115—

MENUISIER, homme de banc. S'ad. 8024 Dryden, Ville St-Michel. 115—223-3 R

2 MESSAGERS avec bicyclettes, polis et fiables. 7701 St-Denis. 115—224-2

MOULEUR demandé, sur brass, aluminum, ouvrage général. S'adresser 5244A Casgrain. 115—224-4 R

On demande gardien de nuit, expérience pour chauffer bouilloire. Ecrire Case 5653 La Presse. 115—224-3 R

115 Hommes demandés

Garçons pour fin de semaine

de 16 à 19 ans
DESIRANT TRAVAILLER
le vendredi et le samedi
A NOTRE MAGASIN
BON SALAIRE A GARÇONS BIEN DISPOSES
SE PRESENTER AU
BUREAU DE PLACEMENT STEINBERG
5400, HOCHELAGA
ENTRE 9 A.M. ET 5 P.M.
115—224-2

COMMIS DE BUREAU

JEUNE HOMME POSSEDANT UNE MAIN D'ECRITURE FACILEMENT LISIBLE, DEVRA ETRE HABILE EN CHIFFRES ET BILINGUE. EXCELLENTES CHANCES D'AVANCEMENT A LA PERSONNE VOULUE. SE PRESENTER SOI-MEME A 1665 AVENUE TRUDEL, CHAMBRE 80. 115—224-3 R

COMMIS CHAUSSURES FINS DE SEMAINE

Demandés immédiatement pour jeudi, vendredi et samedi. S'adresser Trans-Canada Shoe Ltd. 2451 Demontigny est, 2e étage, demander E. Mercier, entre 9 et 9.30 a.m. 115—224-2 R

CHAUSSURES

Colleurs de semelles (machine U.A.) ruffer, cimenteurs d'empeignes, assembleurs, poseurs de padding, trimmer de talons, treeseur. Ouvrage à l'année, vacances payées, cafeteria, bonnes conditions de travail. S'ad. A. Simoneau, L. H. Packard, 4320 Boyce, coin Letourneux. Soir, TUrcotte 4439. 115—223-2 R

'DRIVE YOURSELF'

Homme bilingue pour travailler l'après-midi et le soir, importante compagnie de "drive yourself", doit être bilingue, capable de conduire et ayant expérience, emploi stable, 2085 Metcalf. 115—224-2

CHAUSSURES

Monteurs de (soft-sole) semelles molles avec expérience, bonne condition de travail S'ad. L.-H. Packard, 4320 Boyce, coin Letourneux; le soir, A. Simoneau, TUrcotte 4439. 115—223-2R

PRESSEURS, NETTOYAGE

Très bons presseurs pour département nettoyage à sec, beaucoup expérience, travail permanent, bon salaire. Buanderie Fédérale, 5338 Berri. 117—223-6 R

CHAUFFEUR CAMION

AVEC EXPERIENCE DANS LE CHARROYAGE DU BOIS DE CONSTRUCTION. APPELEZ M. DURIVAGE, ENTRE 5-6 P.M., EXdale 6518. 115—223-3R

VENDEUR

Vendeur bilingue et expérimenté pour porcelaine et argenterie. S'ad. à Z. Buarback Co., 1310 ouest, Ste-Catherine. 115—224-3 R

ON DEMANDE des débosseurs de 1ère et 2ième classe. S'adwresser à Duval Motor, 529 Jarry. TAlon 7211. Voir M. J.-C. Lemieux. 115—223-5 R

ON DEMANDE apprenti pour travailler dans meubles. Appelez CAlumet 9525. 115—223-3 R

OPERATEURS de machines à coudre expérimentée. BElair 7441. 115—224-3 R

PEINTRE, débosseur pour opérer garage à son compte dans les Laurentides. Chiffre d'affaires 1000.00 par mois. Information: WEllington 0687. 115—223-3 R

PHARMACIEN temps des vacances 9 à midi et 6.30 à 10, commençant 16 juillet au 30 août. Peut être permanent. Pharmacie Viauville, CLairval 6767. 115—224-3

PHARMACIEN licencié demandé, actif, bien recommandé. Ecrire case 5662 La Presse. 115—224-2

PHARMACIEN DIPLOME
BILINGUE, BON SALAIRE
5149 AVENUE DU PARC 15—223-3 R

PHARMACIEN licencié ou bachelier, service régulier, références. Pharm. Beaudoin, 1019 Mont-Royal Est. 115—

PHARMACIEN
Pharmacien diplômé, excellent salaire, emploi stable. Ferns Drug Store, 3488 avenue du Parc. 115—223-3 R

PLATRIERS demandés. S'adresser à St-Vincent de Paul 7376. 115—224-4 R

POSITION vacante, pour vendeur ambitieux, pour représenter manufacturier dans un des principaux magasins à rayons. Se présenter 6355 avenue du Parc. M. Labonté. 115—223-3 R

POSEURS de blocs. Entre 719 soir: CHerrier 3778. 115—223-2 R

PRESSEUR demandé expérience, bon salaire, 5 jours. 9075 Saint-Urbain. VEndôme 4284. 115—223-3 R

PRESSEUR avec expérience demandé. DUpont 4461. 115—223-2 R

PRESSEUR d'expérience, ouvrage permanent. Society Cleaner, 10 Blvd Ste-Croix. Ville St-Laurent. 115—223-3 R

PRESSEUR expérimenté pour Valet Service. 4621 Ave Wilson, DExter 6076. 115—224-3 R

PRESSEURS avec expérience. Ouvrage permanent, bon salaire, vacances. S'adresser M. Létourneau, 3160, rue Rouen. 115—224-3R

PRESSEURS expérimentés sur presses à vapeur dans les complets. 2281 St-Jacques. 115—224-3 R

PRESSEUR expérimenté sur machine Hoffman pour jupes de dames. 3643 St-Laurent, 3e étage. 115—223-2 R

PRESSEUR d'expérience demandé. Herard & Compagnie, nettoyeur, 555 St-Ferdinand. 115—223-2R

PRESSEUR pour valet service avec expérience. 4662A Papineau. 115—223-2 R

PRESSEUR expérimenté et détacheur de première main, atelier de nettoyage à sec, bon salaire. Dunn Cleaner, 6750 ave du Parc. CAlumet 1127. 115—223-3 R

PRESSEURS à temps partiel ou continu, atelier nettoyage à sec. Salaire élevé. HEmlock 7488. 115—223-3 R

RADIO technicien demandé pour prendre charge magasin. Après 5 hrs 226 Beaubien est. 115—224-4 R

REMBOURREUR demandé, 35 ans. Inutile de se présenter sans expérience. Studio Perland, 4924 Sherbrooke ouest. Soir, DExter 3449. 15—223-3 R

REPRESENTANTS dans vêtements hommes, demandés pour voyager dans toute la province, devront avoir automobile, écrire seulement. Jacques Lachance, 320 Blvd des Prairies, Laval des Rapides. 115—223-6

SI VOUS ETES UN BON VENDEUR avec expérience auprès du clergé dans la ville de Montréal et si vous êtes un homme bilingue, sobre et travaillant entre 30 et 45 ans et que vous possédez une voiture, nous avons une situation d'avenir pour vous. Ecrire donnant toute information et références à Casier 38, La Presse. 115—224-3 R

SOUDEURS électriques expérimentés sur acier calibre 14. Ferro Metal, 9800 St-Laurent. 115—223-3 R

STICKERMAN d'expérience demandé pour opérer machines et prendre charge d'un moulin de préparations. Pierre Michaud, DUpont 5722. 115—224-3 R

TAILLEUR pour sacoches. Original Leather Goods, 85 Dorchester Ouest. 115—222-3 R

TAILLEURS de pierre d'expérience, pour construction. Salaire 1.72 de l'heure. S'adresser J. P. Cartier Ltée, 429 Jean-Talon ouest, CAlumet 2581. 115—223-3 R

TAILLEUR pour réparations, en fin de semaine seulement. 6625 St-Hubert. VIctoria 8236. 115—223-2 R

TAILLEUR demandé, bon salaire, ouvrage à l'année. 323 Décarie, Ville St-Laurent, BYwater 3632. 115—223-3 R

A CELUI QUI DESIRE UN EMPLOI STABLE OU UN COMMERCE PAYANT, L'INSTITUT TECCART OFFRE UN COURS DE RADIO COMPLET
On vous enverra un prospectus et la première leçon gratuitement. Faites-en la demande maintenant donnant votre nom par téléphone. Pour informations: FAlkirk 3095 ou 3155 Hochelaga, Montréal. 115—216-26F

VENDEUR collecteur demandé. 8211 St-Hubert. CAlumet 6471. 115—224-3 R

VENDEUR d'expérience dans le meuble. Inutile de se présenter sans expérience. 4870 St-Denis. 115—223-4 R

VENDEUR expérimenté de produits pharmaceutiques en gros, bilingue, pour vieux district de l'Ontario est et des Laurentides. Auto essentielle, excellente proposition pour homme voulu. Ecrire case 18 La Presse. 115—222-3R

WAITER d'expérience demandé pour restaurant. 4701 St-Jacques ouest. 115—223-3 R

115 Hommes demandés

OUVERTURE D'UNE NOUVELLE USINE SOCIETE D'ENVERGURE NATIONALE — OCCASIONS EXCEPTIONNELLES POUR

COMPAGNONS FAISEURS D'OUTILS ET MATRICES ET COMPAGNONS MACHINISTES AYANT EXPERIENCE D'ETABLI

Semaine de 60 heures
10 h. par jour — 6 jours par semaine
Tête de liste d'ancienneté, meilleur salaire
Voir M. Albig, ch. 2090, hôtel Mont-Royal, de midi à 9h. 30. 115—224-3

Un bon mécanicien ET un bon débosseur

EXCELLENT SALAIRE, EXCELLENTES HEURES, EXCELENTES CONDITIONS DE TRAVAIL.

HODGE BROS.
5170 Sherbrooke Ouest, WAlnut 1175
115—223-8

FERMIER

CELIBATAIRE D'EXPERIENCE PREFERE. OUVRAGE GENERAL DE FERME. POSITION PERMANENTE ET BON SALAIRE. S'ADRESSER A 7250 ST-LAURENT. 115—223-3 R

BOULANGER ET AIDE

demandés dans grande boulangerie. Conditions de travail les meilleures. 50 heures par semaine, assurance groupe, vacances payées, bon salaire 5317 Drolet. M. Levasseur. 115—20,11,12,17,18,19,24,25,26,31

40 JEUNES GENS

Distr[illegible]tion circulaires porte en porte. [illegible] $4.50 par jour maintenant. T[illegible] pour balance de semaine. S[illegible] 7.45 a.m. jeudi à 477 rue St-[illegible]-Baptiste, près Notre-Dame est. 115—

PRESSEUR

pour atelier de nettoyage à sec à Lachine. Emploi continu, bon salaire. Miss Brown's Dry Cleaner Inc., 67 Provost, Lachine. 115—223-3R

GARÇONS DEMANDES

pour légères courses, 16.00 par semaine pour débuter. Bonnes chances d'avancement. Premier Button and Silver Belt, 19 Notre-Dame Est, 1er étage. 115—224-2 R

ETUDIANTS

Pour travailler cet été. S'ad. à John Lovell & Son, Limited 423 St-Nicolas. 115—224-2 R

116 Emplois dem. hommes

A BAS PRIX blanchissage, tapissage, peinture. Garantie, immédiatement. TAlon 0243. 166—223-4

A BAS prix, peinturage intérieur et extérieur. TAlon 9879. 116—223-2

A BAS prix menuisier, neuf ou réparations, références. GRavelle 9937. 116—223-2

A BAS PRIX, peinturage, blanchissage et réparation plâtre, DOllard 3373. 116—223-3

A BAS PRIX, TAPISSERIE ENLEVEE A LA VAPEUR. VICTORIA 1751. 116—222-6

APPELER, besoin gagner, famille nombreuse, peinturage, réparations générales. GRavelle 9069. 116—203-26

ASSISTANT teinturier, jeune, connaissant teinture, blanchiment, apprêt, cherche emploi. Ecrire case 35, la Presse. 116—

ATTENTION à un plus bas prix, peinturage, tapissage, plastrage, imitation de tous genres, ouvrage garanti. PLateau 5650. DUpont 7004. 116—221-6

DAME demande ouvrage à la journée, 5.00 plus billets. CRescent 2545. 116—

DEMANDE travail comme nettoyeur, opérateur d'ascenseur. M. Roy. LAncaster 0695. 116—

DEMANDE emploi dans ébénisterie, meubles de style de préférence, bonnes références. 8 ans d'expérience. M. M. Conte Robert. 2695 avenue Barclay. Montréal. 116—223-2

ELECTRICIEN DIPLOME
15 ans expérience ancien patron en Belgique, bilingue, cherche place stable. Ecrire 7567, avenue De Lorimier. 116—223-3

ETUDIANT serait prêt à conduire automobile pour gens désireux d'entreprendre un voyage. Pierre Martineau, Lavaltrie, comté Berthier. CHerrier 1269. 116—223-2

GARÇON de 26 ans désire emploi de nuit, prendrait n'importe quel genre de travail. FAlkirk 0978, après 8 h. 30 p.m. 116—

HOMME désire position comme chauffeur privé ou camion. DOllard 3373. 116—223-3

LAVAGE planchers, murs, escaliers. Marcel Matte. TAlon 6386. 116—224-2

MENUISIER prendrait ouvrage à l'heure ou contrat, soir et samedi, Wilbank 5606. 116—223-5

MENUISIER prendrait ouvrage, réparations ou neuf, jour, soir. Turcotte 2458. 116—224-3

MENUISIER prendrait réparations générales. Ouvrage garanti. Grégoire Dandurand. GRavelle 8880. 116—

MENUISIER, prendrait réparations neuves ou vieilles de tous genres, ville ou campagne. Fitzroy 3221. 116—224-2

MENUISIER compétent avec outils électriques modernes pour construire, réparer, moderniser immédiatement. Longueuil 4219. 116—223-26

OUVRAGE plancher en général, sabler, finir, etc., garanti. GRavelle 7311. 116—218-7

PLATRIER demande réparations plâtre. Heure ou contrat. AMherst 5192. 116—224-4

PRENDRAIS ouvrage brique, blocs, foyers. FAlkirk 8032. DUpont 8403. 116—223-8

PRESSIER désire position stable, sur presse "Kluge" ou "Miehle verticale". Jean-Marie Demers, 1743 Bourbonnière. 116—

117 Femmes, filles demandées

AI besoin fille ou femme, de bonne apparence, pour ouvrage de restaurant, 13 milles Montréal. Bon salaire, bon chez-soi. 416 St-François de Sales ou chez Mme Levasseur, 3679 Ontario Est. FRontenac 7474. 117—224-3 R

AIDE générale dans pâtisserie, 420 Crémazie est. 117—223-3 R

A TEMPS PARTIEL, travail soirées pour filles, dames, de bureau, vendeuses, réceptionistes, appointements TAlon 6583. 117—224-10 R

ATTRACTIVES ESSAYEUSES
Bien proportionnées pour essayer robes et manteaux, pour salon et parades de mode. Aussi photo. Appelez BElair 5975, 1040 Sherbrooke ouest, salon 7. 117—224-6 R

AVANTAGEUSE offre pour faire $25 à $60 par semaine pendant vos loisirs. Distribuez bons produits de beauté bien connus. Pas de territoire fixe. Pas de quota et très payant. Doraldina Cosmetics Co., 1600 Delorimier, Montréal, FAlkirk 3611 le jour; WAlnut 9038 soir et samedi. 117—

BONNE dactylo bilingue pour factures, importante compagnie, personne intelligente requise, bon salaire. PLateau 3917. 117—223-3 R

BON SALAIRE à vendeuses bilingues très expérimentées 1010 Ste-Catherine Est, chambre 414. 117—223-2R

CAISSIERE, travail le soir de 6 à 11 p.m. Bilingue et un peu expérimentée dans les fruits, 292 est, Ste-Catherine. 117—223-3 R

CAISSIERE bilingue pour salle à manger et soin du vestiaire. S'ad. au maître d'hôtel, entre 5-11 p.m., 1240 Drummond. 117—224-2 R

CAISSIERE
Jeune femme connaissant prix au comptoir à bonbons; travail plaisant, position stable. S'ad. à 824 Venus Sandwich Shop, 119 Craig ouest, Terminus des tramways. 117—222-3R

COMMIS dactylographe pour les factures, bilingue. Bon salaire. WAlnut 3749, après 7 p.m. 117—224-2 R

COMPTABLE expérimentée pour magasin comptant et crédit au détail. Semaine 5 jours. M. Sweetko, 1682 Ontario est. FAlkirk 3059. 117—224-3 R

COMPTABLE - dactylographe bilingue pour assumer responsabilité de la comptabilité d'un garage à Cowansville. Fitzroy 8786. 117—223-3 R

CONTREMAITRESSE et faiseuse d'échantillons expérimentées pour blouses à prix populaire; devront être honnêtes, bilingues et rapides. Nous offrons emploi stable et bon salaire à la personne qui possède les qualités requises, M. Miller, CAlumet 7012. 117—223-3R

CONTREMAITRESSE expérimentée pour manufacture de robes à prix populaires. 5410 Papineau. 117—219-8 R

COUPEUSES expérimentées dans chandails tricotés pour dames, emploi stable, excellent salaire. Davis Knitting Mills, 3981 St-Laurent. 117—223-3 R

CUISINIERE demandée. 1212 Demontigny. 117—R

117 Femmes, filles demandées

POUVEZ-VOUS TROUVER MIEUX?

$30.00 par semaine en commençant!

Vous pouvez gagner jusqu'à $1,855.00 au bout d'un an!

EN DEVENANT TELEPHONISTE

AUCUNE EXPERIENCE N'EST REQUISE; IL SUFFIT D'AVOIR AU MOINS 17 ANS ET MOINS DE 30 ANS; D'ETRE BILINGUE; D'AVOIR TERMINE SA 9e ANNEE.

PRESENTEZ-VOUS DES MAINTENANT AU BUREAU DE PLACEMENT DE LA

Compagnie de Téléphone BELL DU CANADA

620 RUE BELMONT PRES DE LA COTE DU BEAVER HALL DE 8.30 A.M. A 4.30 P.M. DU LUNDI AU VENDREDI. 117—221-6

PREPOSEE COMMANDES

BILINGUE, CONSCIENCIEUSE, SACHANT CLAVIGRAPHE. EXCELLENTES CONDITIONS DE TRAVAIL, ASSURANCE GROUPE ET SEMAINE 5 JOURS. S'ADRESSER STANDARD BRANDS LTD. 3530 ST-URBAIN. 117—223-3 R

STENO - DACTYLO

demandée immédiatement pour ouvrage général de bureau. Références exigées. Mentionnez âge, expérience et numéro de téléphone en écrivant à Case 5648 La Presse. 117—223-5R

FILLES DEMANDEES

pour boutons couverts en étoffe et pour boucles; expérience nécessaire. Bon salaire dès le début. Bonnes chances d'avancement. 19 Notre-Dame Est, 1er étage, Premier Button and Silver Belt. 117—214-2 R

CUISINIERE demandée, gros salaire. S'adresser 8473 St-Denis, DUpont 3213. 117—224-2 R

CUISINIERE d'expérience demandée, pour travailler dans light lunch. S'ad. 1248, St-Hubert. 117—R

DACTYLO expérimentée pour factures demandée immédiatement. Références exigées. 804 ouest, rue St-Jacques. M. Singler. 117—223-3

DACTYLO D'EXPERIENCE BILINGUE POUR DEPARTEMENT DES COMMANDES. POSITION PERMANENTE. S'ADRESSER M. LARIVIERE, DOMINION PRESERVING CO. LTD, 8455, ST-DOMINIQUE, DUpont 1115. 117—224-4R

DACTYLO bilingue. Enseignerons tableau téléphonique. $30.00. Ecrire à case 5646 La Presse. 117—223-2 R

DACTYLO demandée immédiatement, expérience de bureau nécessaire. 3560 boul. St-Laurent, suite 204. 117—223-2 R

DACTYLOGRAPHE bilingue, pour calendre et clavigraphier les factures. Doit être compétente, manufacture située dans district Jean Talon. Appelez M. Dussault, CAlumet 5706. 117—224-2 R

DACTYLO et ouvrage général de bureau, semaine 5 jours, AMherst 8984. 117—R

DACTYLO bilingue avec expérience ouvrage général de bureau, pour appointement CHerrier 2195. Touchette Automobile. 2175 Papineau. 117—223-3

DAME ou jeune fille, pour tenir compagnie durant 3 semaines pour personne invalide, pas de ménage, ni lessiveuse. Bon salaire. CHerrier 8089. 117—R

DANS vos heures de loisirs gagnez de 1.00 à 2.00 de l'heure en faisant un travail facile et plaisant. Si vous demeurez à l'Est de la rue St-Laurent Nord ou Sud. Signalez HArbour 5119. 117—223-2R

EMPAQUETTEUSES DEMANDEES. S'ADRESSER A 5209 BERRI. 117—223-3 R

EMPLOYEE de bureau, travaux divers, bilingue, pour notre succursale. Belles perspectives avancement. Bureau situé McGill angle St-Paul. M. Stone. UNiversity 6-1186. 117—224-2 R

ENVELOPPEUSES de gâteaux expérimentées. Bon salaire, emploi continu. 2635 Bélanger est. GRavelle 9360. 117—223-2 R

FAISEUSE de poches expérimentée, vêtements d'enfant, bon salaire à celle pouvant confectionner belles poches, emploi stable. Manchester Sportswear, 5170 Henri-Julien. 117—223-4 R

FAISEUSES de doublures, vêtements d'enfants, emploi stable, Manchester Sportswear, 5170 Henri-Julien. 117—223-4 R

FAUFILEUSE expérimentée, atelier de manteaux et costumes pour dames, 407 ouest, Ontario, chambre 201. 117—R

FEMME demandée pour ouvrage général dans hôtel, 15.00 par semaine, logée, nourrie. Téléphone: Laprairie 813-2. 117—R

FEMMES pour laver autos. 18 est, Prince-Arthur. 117—224-3 R

FEMMES, filles, enseignons perles crochet, pourrez travailler domicile. 2082 St-Hubert. 117—224-2

FEMME pour travailler dans club social pour hommes. Faut parler l'anglais. 4261 St-Laurent, de 1 p.m. à 10 p.m. 117—224-2 R

FEMME ou fille pour ouvrage général, hôtel 40 milles de Montréal. VEndôme 2628. 117—224-2

FEMME de ménage demandée, quelques heures par jour. S'ad. à Josef Incorporated. 307 ouest, Ste-Catherine. 117—223-3 R

FEMMES, filles âge moyen, ambitieuses, voulant faire argent, travail facile, intéressant, payant. S'ad. 1429 Aird. 117—4,5,11,12

FEMME de chambre, 30 à 40 ans, dans tourist-rooms. 1520 St-Antoine. 117—223-3 R

FEMMES demandées, ouvrage général de cuisine. 265 Mont-Royal ouest. 117—223-3 R

FILLES expérience de restaurant demandées immédiatement. 46 Beaubien Est. 117—223-3 R

FILLE de table, avec expérience pour lunch seulement. 610 Notre-Dame ouest. 117—123-3 R

FILLE expérimentée sur machine Overlock dans les culottes pour dames. Judy's Lingerie, 143 Lagauchetière ouest. BElair 1274. 117—223-3R

FILLES de tables demandées avec expérience, bonne atmosphère et bon salaire. Restaurant licencié. S'adresser en personne. Restaurant Dagwood, 110 St-Mathieu Ville St-Laurent. 117—223-6 R

FILLES pour travail d'atelier; aucune expérience nécessaire. 20.00 par semaine pour débuter. Wexler Flocking Co., 754 St-Paul ouest. 117—223-3 R

FILLE de table demandée, expérience ou non. Terrebonne tél. 303R. 117—223-3

FILLE ou jeune femme pour restaurant, expérience non requise. 20.00 par semaine, 1493, Papineau. 117—223-4

FILLES de table d'expérience demandées. 443 Bélanger est. 117—R

2 FILLES d'expérience demandées pour servir table et fontaine pour Restaurant au Repos du mont St-Hilaire. Logées et nourries. Pour toutes informations, tél. à 818. 117—224-4

FILLE d'expérience pour poser et rabattre les collets dans la chemise de toilette. S'ad. à London Shirt Corp. 2305 Holt près Iberville. Demandez Mlle Lucienne Labine. 117—223-3

Filles expérimentées sur MACHINES A BORDS, PINKING. Bons gages, ouvrage régulier. 6240 Drolet. 117—223-3R

FILLES de table expérimentées demandées. 211 St-Zotique est. 117—224-3 R

FILLE pour bureau de poste, comptable, expérience, bilingue bons traitements. DExter 1151. M. Lamarche. 117—R

FILLE de table expérimentée dans maison de pension en dehors de la ville. HOchelaga 8539. 117—R

FILLE pour servir au comptoir, heures courtes, dimanche libre. 2018 Peel. 117—224-3 R

FILLE de chambre demandée, à 1659 Sherbrooke ouest près Guy. Wilbank 7005. 117—R

FILLE de chambre sérieuse, expérience, hôtel de touristes. 40 milles de Montréal. VEndôme 2628. 117—2224-2

117 Femmes, filles demandées

OPERATRICE D'ASCENSEUR

DE HAUTE TAILLE, BILINGUE
EXPERIMENTEE OU NON
BONNES HEURES
ET
BONNES CONDITIONS DE TRAVAIL
LIBRE LE SAMEDI DURANT JUILLET ET AOUT
Veuillez consulter notre bureau d'emploi
1485 RUE VICTORIA

THE T. EATON CO. Ltd of Montreal 117—

WILDER BERMINGHAM

Notre bureau à 1465, rue Bleury a besoin d'une sténographe parfaitement bilingue, qui s'occuperait aussi d'une comptabilité facile.

Heures de bureau 9 à 5:30 p.m. Samedi 9 à 12:00. N.B. Deux semaines par mois elle partirait à 5 heures et ne viendrait pas le samedi.

Position ouverte maintenant, mais on attendrait au 1 août. S.V.P. communiquer avec monsieur Anderson.

WILDER BERMINGHAM

LAncaster 8114 — Soirs TAlon 3749 117—222-3

DACTYLO

JEUNE FILLE BILINGUE, 23 ANS ET PLUS, 2, 3 ANS D'EXPERIENCE, POUR BUREAU D'ASSURANCE. APPELEZ MADEMOISELLE LAPERLE, PLATEAU 6808. 117—224-3 R

VENDEUSES

16 à 30 ans. Nouveaux salaires attrayants. 3845 Ontario est. 117—222-3

OPERATRICES

EN VETEMENTS D'EXTERIEUR POUR ENFANTS. BON SALAIRE. BELLES HEURES. BANTAM TOGS, 1604 ST-LAURENT. 117—220-26 RF

PRESSEUSES, NETTOYAGE

Pour repassage de soie, département nettoyage à sec, beaucoup expérience. Travail permanent. Très bon salaire. Buanderie Fédérale, 5338 Berri. 15—223-6 R

FILLE POUR FONTAINE AVEC OU SANS EXPERIENCE. PHARMACIE BRODEUR. 5060 COTE-DES-NEIGES. 107—

FILLE pour travail d'atelier, posage de boutons, aucune expérience nécessaire. 1193 Immeuble Square Phillips chambre 23. 117—224-2 R

FILLES de tables avec expérience demandées. Entrevues après 8 heures soir seulement. 2030 Ontario Est. 117—224-2 R

FILLES pour machine à 2 aiguilles pour sous-vêtements. 4446 St-Laurent, 3e étage. 117—224-3 R

FILLE de table avec références demandée. 2112 Mt-Royal Est. 117—R

FILLE de table demandée avec expérience. Appeler 1694 Ste-Catherine Est. 117—

FILLE pour modèle et travail de bureau, taille 14, expérience dans le modelage non essentielle. Segal Reg'd, 3556 St-Laurent. 117—224-4 R

FILLES ou femmes, âge moyen, comme vendeuses, aussi soin d'une malade. 349 Church. TRenmore 8562. 117—224-2 R

FILLE expérimentée pour machine à faire les bords; emploi stable, Vivian Fashions, 3981 St-Laurent. 117—224-3 R

FILLES expérimentées sur machines Merrow à surjeter. S'adresser Knit Craft Mills, 4060 St-Laurent, 1er étage. 117—224-2 R

FILLES de tables, hôtel campagne. Pour appointement BYwater 4153, après-midi. 117—223-3 R

FILLES expérimentées pour poser les bandes de ceinture dans les pantalons pour garçons. 3575 St-Laurent, chambre 208. 117—223-3 R

FILLE d'expérience demandée pour restaurant à fontaine. S'adresser 1910 Bordeaux. 117—223-2 R

FILLE pour aider à la cuisine du lundi au vendredi de 7 a.m. à 5 p.m. chaque semaine: restaurant dans un grand magasin; références. 70 Mont-Royal ouest, de 4 à 6 p.m. 117—223-2 R

FILLES de table bilingues, expérience pas nécessaire, avec références, bon salaire. 25, blvd Labelle, Ste-Rose Tél.: 2474. 117—223-3R

FILLE comme commis en pharmacie, bonne expérience des cosmétiques, honnête, ponctuelle, parfaite bilingue, 45 heures par semaine. S'adresser entre 3 et 6 heures p.m. Pharmacie Aimé Roussin, 2623, Masson. 117—223-3

FILLES bilingues pour apprendre le pressage. 2281 St-Jacques. 117—223-3 R

FILLE expérimentée pour soda fontaine dans pharmacie, bonnes heures. ATlantic 4777, 3539 Van Horne. 117—222-3

FILLE demandée pour 2212 St-Germain. FRontenac 0584. 117—R

FINISSEUSES expérimentées dans robes pour dames. Emploi stable, bon salaire. 1193 Square Phillips, chambre 40. 117—224-3 R

FINISSEUSE expérimentée pour manteaux enfants et fillettes. 396 ouest Craig. 117—224-3 R

FINISSEUSE en soieries pour établissement de nettoyage à sec. 3550 St-Antoine. 117—224-3 R

FINISSEUSES de chandails expérimentées, position stable, bon salaire. Cooper Knitting Mills, 4050 St-Laurent. 117—222-3R

FLEURISTE EXPERIENCE, BILINGUE, POUR APPRENDRE ARRANGEMENT MODERNE FLEURS. APPELEZ HOUSE OF FLOWERS, PLATEAU 4444. 117—223-2 R

GARNISSEUSES de chapeaux de dames avec expérience dans la confection ou garniture. 1485 Bleury, cm 100. 117—223-3R

INSTITUTRICES
Ile de Montréal, Ste-Anne de Bellevue, 3 milles de l'église, 1 mille des gares de chemin de fer, pas d'autobus salaire $1,000. L.-J. Boileau, 84 ouest rue Notre-Dame. LAncaster 4903. 117—224-2

JEUNE fille avec expérience pour ouvrage de fontaine, bonne apparence. S'ad. 1490 Mont-Royal, la gérante. 117—223-3 R

JEUNE fille demandée pour laver vaisselle. 1453 Van Horne. 117—223-3

JEUNES FEMMES BILINGUES
18 à 30 ans comme professeurs de danse. Excellents salaire et conditions de travail. Expérience pas nécessaire. Enseignement gratuit aux postulantes se qualifiant. Téléphonez à UNiversity 6-6868 ou venez au Studio de danse Rosita & Deno, 1168, Ste-Catherine ouest. 117—222-6R

JEUNES filles pour appels téléphoniques, écriture lisible. Dunn Cleaner. 6750, avenue du Parc. CAlumet 1127. 117—223-3R

JEUNE fille demande pour faire l'empaquetage de produits alimentaires. Salaire avantageux. Position permanente. Semaine 5 jours. S'adresser à Gattuso Olive Oil Corp. 5205 Chemin Côte de Liesse. Ville St-Laurent. 117—223-5 R

JEUNE fille, dactylo, pour ouvrage général bureau, position permanente. 276 St-Jacques ouest. Ch. 110, entre 9-5 p.m. 117—223-3 R

JEUNE fille expérimentée et bilingue pour comptoir à rafraîchissement. 25.00 par semaine. Bons pourboires. Mile Mills, BYwater 6573. 117—223-3 R

JEUNE dactylo pour bureau, semaine 5 jours. Plan pension, hospitalisation. Conditions de travail agréables. PLateau 8968. 117—224-2 R

JEUNES filles comme aides dans atelier, 8 à 5, pas le samedi. 1410 Clark, 2e étage, entre midi et 1 h., et après 5 h. 117—224-3 R

JEUNE FILLE POUR ETIQUETAGE DANS LABORATOIRE DE PHARMACIE EN GROS, 294, SAINT-PAUL OUEST. 117—224-2R

JEUNE FILLE EXPERIMENTEE SUR MACHINE A RECOUVRIR BOUTONS. 7170 CLARK (district Jean-Talon). VIctoria 2520. 17—224-3 FR

JEUNE fille bilingue comme aide générale dans bureau. Semaine 5 jours. 1435 Bleury, chambre 802. 117—223-3 R

JEUNES FILLES EXPERIMENTEES POUR TRAVAIL D'ENTREPOT. SE PRESENTER CHEZ REITMAN'S, 3510 S.-LAURENT. 117—223-5R

JEUNE fille demandée à 2012 Ontario est. FAlkirk 1025.

JUNIOR sérieuse, rapide en calcul et dactylographie, pour comptabilité au bureau-chef d'une compagnie de finance. Classification et travail de bureau, de préférence diplômée d'école commerciale. Ecrire case 5655, La Presse. 117—223-2 R

117 Femmes, filles demandées

JEUNES FILLES

POUR TRAVAILLER DANS

CAFETERIA

CAMPS DE CONSTRUCTION EN DEHORS DE LA VILLE. LOGEMENT, NOURRITURE, UNIFORME FOURNIS.

S'ADRESSER A

Crawley & McCracken
774 rue St-Paul Ouest
117—224-4 R

NOPEUSES BOUDINEUSES RAVAUDEUSES

POSSEDANT QUELQUE EXPERIENCE DANS LES BEAUX WORSTEDS. 440 ONTARIO OUEST. 117—224-3 RF

DACTYLOGRAPHE

Bilingue et ayant expérience dans travail de bureau, demandée pour industrie située à Montréal-Est. Très bon salaire dès le début, assurance groupe, semaine 5 jours. Excellentes conditions de travail. Faire connaître âge et expérience en écrivant à case postale 2049, Place d'Armes, Montréal. 117—224-3 R

BUANDERIE

PRESSEUSES AVEC OU SANS EXPERIENCE DEMANDEES S'AD. M. R. BERGERON. BUANDERIE VILLERAY LTEE. 8175 LAJEUNESSE. 117—223-5R

OPERATRICES

Nous avons besoin des mains d'expérience, soit dans la préparation ou la finition de la salopette. Travail continu. Très bon salaire assuré. S'ad. 6651 des Ecores. 117—220-7 R

OPERATRICES

demandées pour machine overlock Singer 1 aiguille. S'adresser United Children's Wear, 225 St-Zotique ouest, près avenue du Parc. 117—223-3R

JEUNE DACTYLO

bilingue pour factures, bonne en chiffres, position permanente. S'adresser 3604, St-Laurent. 117—223-3R

Vendeuses demandées

Deux vendeuses dans magasin de confection pour dames. Bon salaire. Emploi continu. Personnes expérimentées préférées. Se présenter à 1221, Mt-Royal Est. 117—223-3RF

LE ROYAL EDWARD Laurentian Hospital demande des infirmières. 3674 St-Urbain. LAncaster 9376. 117—223-2R

MANICURISTE pour salon de barbier moderne rue Ste-Catherine entre théâtres Strand et Capitol. Excellentes conditions de travail. S'ad. à Margolese, 904 ouest, Ste-Catherine, Plateau 3738. 117—R

MANUFACTURE sous-vêtements demande opératrices expérimentées à machine à coudre. 7030 av. Grand, près Jean-Talon. 117—220-6 R

OPERATRICES sur machines à coudre, ouvrage léger. Emploi continu. 9699 Foucher. 117—223-2 R

OPERATRICES dans les chandails de laine pour dames. Bon salaire. 173 Van Horne. 117—223-3 R

OPERATRICES POUR BLOUSES ET JUPES, EXPERIMENTEES SEULEMENT; BON SALAIRE; TRAVAIL A LA PIECE. 1435 BLEURY, CHAMBRE 800. 117—223-6 R

OPERATRICES expérimentées dans robes de soie, emploi stable, bon salaire. 1435 St-Alexandre, chambre 640. 117—223-2 R

OPERATRICES EXPERIMENTEES DANS JUPES. 4505 DELANAUDIERE. 117—223-6 R

OPERATRICES expérimentées pour jupes et pantalons, 5505 St-Laurent, chambre 406. 117—223-3 R

OPERATRICES pour draps, 243 Mont-Royal Ouest, angle Jeanne-Mance. 117—223-3R

OPERATRICES générale pour machine à coudre, vêtements d'enfants; un peu d'expérience exigée. Manchester Sportswear, 5170 Henri-Julien. 117—223-4 R

OPERATRICE sur machine à repriser pour sacs de jute. Ouvrage à la pièce. Western Bag & Burlap Co. Ltd., 2245 Sicard. TUrcotte 6968. 117—224-3 R

OPERATRICE de téléphone bilingue et dactylo, besoin urgent. ATlantic 4726, local 3. 117—224-3 R

OPERATRICES expérimentées pour jupes et jaquettes en velours côtelé. 1435 Bleury, chambre 605. 117—224-3 R

OPERATRICES expérimentées. 7579 St-Hubert. 117—R

OPERATRICES pour manteaux station wagon d'enfants. 1109 St-Laurent. 117—224-2 R

OPERATRICES EXPERIMENTEES DANS JUPES POUR DAMES. OUVRAGE CONTINUEL. BON SALAIRE. VACANCES PAYEES. S'ADRESSER 423 MAYOR, CHAMBRE 802. 117—224-3 R

OPERATRICES sur machine à coudre les boutons, emploi stable, bon salaire. Davis Knitting Mills, 3981 St-Laurent. 117—224-3 R

OPERATRICES expérimentées pour machines à bordurer, manufacture robes à bas prix. 209 Ste-Catherine est, chambre 201. 117—224-3 R

OPERATRICE d'échantillons pour vêtements d'enfants. 5782 St-Laurent ou téléphoner DOllard 5557. 117—224-3 R

OPERATRICES expérimentées dans blouses pour dames. Bon salaire et bonnes conditions de travail. 131 Mt-Royal Est. 117—224-3 R

OPERATRICES de machines à coudre expérimentées. BElair 7441. 117—224-3 R

OPERATRICE bilingue avec expérience sur machine à comptabilité National Cash Register. Appelez gérant jour Fitzroy 9625. 117—219-6 R

OPERATRICES pour machine Overlock et flatlock, ouvrage permanent, bon salaire, vacances payées. 1369 Beaubien est. 117—223-2 R

4 OPERATRICES expérimentées pour manufacture manteaux dames, place stable, bon salaire. Aussi opératrices pour coudre collets de fourrure à machine. Immédiatement 1236 Crescent, premier étage. 117—223-3R

OPERATRICE expérimentée pour garnitures de mouton de Perse, M. Furman, HArbour 3268. 117—224-3 R

OPERATRICES expérimentées sur Merrow pour chandails; emploi stable, bon salaire. Rose Knitting Mills, 4530 rue Clark. 117—223-3 R

OPERATRICES d'expérience sur machine à coudre. 1485 Bleury, cm. 100. 117—223-3R

OPERATRICES de machine à coudre pour chapeaux dames, préférence expérimentées, peut-être apprenties. Mitchell Distributing, 1063 côte Beaver-Hall. 117—223-3R

OPERATRICES expérimentées de machines à coudre, demandées pour faire couvre-matelas. Bon salaire. A. Miller Reg'd, 205 Vitré ouest. 117—223-3 R

OPERATRICE sur machine à taquer Singer, emploi continu. Better Made Clothing, 736 Notre-Dame ouest. 117—223-2 R

OPERATRICES dans tucking, travail à domicile. 2004 City Councillors. BElair 1814. 117—223-2 R

1 OU 2 OUVRIERE, TRAVAIL A MACHINE ET COUTURE MAIN. BON SALAIRE, PLACE STABLE, SEMAINE 5 JOURS, LAURA GARMENT, 423 MAYOR, CHAMBRE 803. 117—223-2 R

PERLEUSES, enseignons cours crochet, pourrez travailler domicile. 2082 St-Hubert. 117—224-2

PERSONNE d'expérience sur table de taillage pour sous-vêtements de dames. S'adresser Judy Lingerie Inc., 143 Ouest, Lagauchetière. 117—223-3 R

PRESSEUSES, opératrices boutonnières et posage boutons, fille à tout faire, manufacture deblouses. Harvine Sportswear, 1245 St-Urbain. 117—222-6R

PRESSEUSES expérimentées sur presse à vapeur dans les costumes. 2281 St-Jacques. 117—22[illegible]

SERVEUSE bilingue expérimentée pour semaine de 5½ jours, dimanches libres, bon salaire. S'ad. à 773 St-Pierre. 117—223-2 R

SERVEUSE, équipe de jour et de nuit. Restaurant Splendid, 5736, Parc. 117—223-2R

SERVEUSE expérimentée. 154 Murray, Fitzroy 0108. 117—

SERVEUSE à la fontaine à soda. Bon salaire, repas et uniformes gratuits. 54 Ste-Catherine ouest. 117—223-2 R

SERVEUSE à la fontaine à soda. Bon salaire, repas et uniformes gratuits. 54 Ste-Catherine ouest. 117—223-2 R

SERVEUSE expérimentée comprenant l'anglais 50 cents l'heure. 5196 Notre-Dame ouest. Fitzroy 0269 117—224-3

SERVEUSE expérimentée, pas de travail le soir ni le samedi, ni le dimanche. Bon salaire. S'ad. à 55 ouest, St-Jacques. 117—224-3 R

SERVEUSES expérimentées et bilingues. Bon salaire, 6 ouest, St-Paul. 117—R

117 Femmes, filles demandées

DACTYLO TELEPHONISTE

Les bureaux de vente d'une importante maison de produits de caoutchouc offrent travail intéressant à une jeune fille bilingue, ambitieuse, possédant une bonne connaissance du dactylo. Devoirs comprenant travail de relève au bureau de la téléphoniste-réceptioniste. Conditions de travail favorables, entourage distingué. Bénéfices aux employés. Prière de signaler B. F. Goodrich Rubber Co. M. Aubé. UNiversité 6-3811. 117—222-3 R

ATTENTION

Jeunes filles célibataires, 21-33 ans, si vous aimez la compagnie des gens, si vous aimez danser, si vous désirez améliorer votre situation
FRED ASTAIRE OFFRE A 30 JEUNES FILLES BILINGUES OCCASION DE S'ENTRAINER POUR DEVENIR PROFESSEURS DE DANSE, FOX TROT, RHUMBA, VALSES, ETC., AUCUNE EXPERIENCE NECESSAIRE.
Se présenter seulement à M. Gilbert, le directeur de danse personnel de M. Astaire qui parut dans le film "Easter Parade", Fred Astaire Danse Studio, 1231 ouest, Ste-Catherine, suite 346, PLateau 8649. 117—11,16,17,18 R

CHANCE

DE DEVENIR EXCELLENTE DANSEUSE ET DE DEVELOPPER VOTRE PERSONNALITE. FEMMES DEMANDEES POUR APPRENDRE A DEVENIR INTERVIEWEUSES, SURINTENDANTES ET PROFESSEURS; ENSEIGNEMENT LE JOUR ET LE SOIR. SE PRESENTER SOI-MEME AU STUDIO DE DANSE ARTHUR MURRAY, 5169 BOULEVARD DECARIE OU 1458 DE LA MONTAGNE. 117—220-26 R

FILLES DEMANDEES
MANUFACTURE DE PLUMES
Expérience pas nécessaire mais préférable. Bonnes heures et conditions. Bons salaires.
Aussi travail à domicile.
ARTIFICIAL FLOWER & FEATHER CO.
UN. 6-2436. 620 Notre-Dame Ouest 117—223-3

OUVRIERES GENERALES

Jeunes filles, travail général dans manufacture de sacs en coton et jute. Bon salaire et excellentes chances d'avancement. City Bay Co. 776 Chatham près St-Jacques. 117—220-6 RF

STENOGRAPHE EXPERIMENTEE

SEMAINE 5 JOURS. CONDITIONS TRAVAIL AGREABLES. PANTS LIMITED, 2010 ST-LAURENT. 117—224-2 R

SERVEUSES expérimentées, propres et ponctuelles. Bon salaire. Pourboires. Parkview Restaurant, 431 Jean-Talon. 117—224-3 R

SERVEUSES expérimentées pour service rapide et pour les tables. Se présenter de 7 à 9 p.m. au Rieno Curb Service, angle Sherbrooke et Orléans. 117—224-2 R

SERVEUSE expérimentée, travail de nuit. Faut parler anglais $25 par semaine, plus pourboires. 3750 St-Laurent. B-lair 5800. 117—222-3R

STENOGRAPHE bilingue pour bureau de l'ouest de la ville. Case 5618 "La Presse". 117—222-3 R

STENO-DACTYLO, avec expérience dans étude d'avocat. Excellent salaire. 10 ouest, St-Jacques, ch. 803, 804. 117—224-3

STENOGRAPHE BILINGUE AUSSI DACTYLO
expérimentées, S'adresser suite 52, Edifice Sun Life, entre 10 a.m. et midi. 117—224-3 R

VENDEUSE DEMANDEE
VENDEUSE EXPERIMENTEE. MAGASIN DE CONFECTION POUR DAMES. BON SALAIRE POUR PERSONNE VOULUE. MAISON MODERNE, 1327 EST, MON-ROYAL. 117—223-2 R

VENDEUSE EXPERIMENTEE DANS ROBES, SALAIRE HAUT, COMMISSION SUR TOUTES VENTES. 1291, MONT-ROYAL EST. 117—223-3R

VENDEUSE POUR LIBRAIRIE
La Librairie Variétée, 1456 ave Union, entre Eaton et Morgan, recherche une vendeuse d'expérience de nationalité canadienne. Se présenter. 117—223—2 R

VENDEUSE expérimentée, de préférence ayant travaillé sur St-Hubert, magasin de robes et manteaux, bon salaire. Chez Micheline. 6603A St-Hubert, TAlon 5533. 117—224-3 R

VENDEUSE BILINGUE. BON SALAIRE: NE TELEPHONEZ PAS. DICKMAN'S JEWELLERS. 884 STE-CATHERINE OUEST. 117—223-5 R

VENDEUSE demandée, expérience, fins de semaine seulement, bilingue. 1137 Mont-Royal Est. Lingerie Joy's. 117—223-3 R

VENDEUSES de robes expérimentées désirant se faire $35.00 ou plus par semaine. Se présenter à 1269 est, Mont-Royal. 117—224-3 R

VENDEUSES demandées magasin bonbons, bon salaire. 1256 Ste-Catherine est. 117—223-3 R

VENDEUSE d'expérience pour lingerie, bon salaire. 3343 Ste-Catherine est. CHerrier 3656. 117—224-2 R

VENDEUSE pour magasin lingerie; bilingue et expérience. 6565 St-Hubert. CAlumet 8259. 117—224-3 R

VENDEUSE expérimentée pour fins de semaine seulement, magasin de lingerie, 1137 est, Mont-Royal. 117—224-3 R

VENDEUSE expérimentée de confections pour dames, bon salaire et commission. S'ad. à 3178 Masson. 117—222-3R

WAITRESS, bonne apparence, bons pourboires. 8000 Boulevard Décarie. 117—224-3 R

WAITRESS demandée pour light lunch immédiatement. 1171 Ontario Est. 117—224-2 R

WAITRESS expérimentées demandées temps plein ou partiel, pas de travail le soir et le dimanche. S'adresser à Mme Walker. 617 St-Jacques ouest. 117—R

WAITRESS demandée pour maison privée à la campagne. CAlumet 4679. 117—R

WAITRESS d'expérience, bilingue, restaurant Pine, 3734 Park Ave. 117—223-3 R

118 Emplois demandés, femmes

3 CONTREMAITRESSES, bonne éducation, sachant anglais, demandent travail temps partiel du 21 juillet. Ecrire ctse 21, La Presse. 118—

COUTURIERE 20 ans expérience, spécialité toilette de mariée, de bal, prendrais altérations de magasin, tous genres. Mme L. Coulombe. 818 Outremont. TAlon 8264. 118—

CUISINIERE, expérience, références, ville campagne. Ecrire Casier 37 La Presse. 118—

DAME demande ouvrage à la journée, maison privée, GRavelle 0386. 118—223-2

FEMME demande ouvrage, journée 4.50 plus billets. AMherst 9524. 118—

FEMME demande ouvrage journée. FAlkirk 3110. 118—223-2

FEMME demande ouvrage journée pour jeudi, vendredi, samedi. BElair 1826. 118—223-2

FILLE dans quarantaine désire travailler, personne seule, 1 ou 2 enfants, appeler midi - 9 hres soir. 2218 Panet, AMherst 3274. 118—224-2

FILLE demande ouvrage à la journée. GRavelle 6932. 118—

PERSONNE fiable, garderait enfants pendant travail des parents, FRontenac 9478. 118—

STENOGRAPHE bilingue possédant clavigraphe désire travail temps partiel. CHerrier 5819. 118—

119 Cours femmes, filles

COURS chapeaux, Jeanne Mann, diplômée en haute mode. DOllard 1346, 6093 avenue du Parc. 119—220-22

120 Services domestiques

90.00 A BONNE cuisinière, magnifique maison de campagne pour les mois d'été, 2 adultes. Cottage en ville, district de Snowdon. Chambre particulière attrayante avec radio. Laveuse et repasseuse automatique; références exigées, Mme Katz, VIctoria 7810, de 9 à 5.30. 120—223-2 R

AIDE garde fiable, légers travaux, ou temps partiel. AMherst 4389. 120—R

AI BESOIN bonne, pour ouvrage général, sachant faire cuisine, pour 2 personnes. Pas de lavage. Références exigées. Autres conditions sur appointement. 5105. Côte St-Antoine. DExter 0593. 120—223-2R

AIDE générale, bon chez-soi, pour dame âge moyen. Fiable et propre. Chambre seule. Pas de cuisine. Référence. 80.00 par mois. 3757 De Bullion. 120—223-3 R

AIDE parlant anglais, moins de 35 ans, ayant références. Duplex 6 pièces, 2 enfants, léger travail de ménage. 80.00, 90.00. 5810 Wilderton. EXdale 4166. 120—223-3R

AIDE générale. Duplex, toutes commodités modernes. Bon chez-soi. WAlnut 1455. 120—224-3 R

120 Services domestiques

AIDE DOMESTIQUE
pour ouvrage général de maison dans Outremont, disponible pour aller à la campagne, pas de petits enfants, pas de cuisson, bon chez-soi, 75.00 à 90.00 par mois. AMherst 8036. 1411 Amherst. 120—223-2 R

Manteau fourrure gratuit
pour un an de service valeur 200.00. Expérience aide générale, pas de cuisine, Bendix, chambre seule avec radio, salaire 75.00 par mois. EXdale 4587. 120—224-3 R

ADROITE personne bien capable, ouvrage général, pas cuisine, haut salaire, logée. 169 Bloomfield près St-Viateur. Se présenter matin, soir. 120—R

AI BESOIN couple âge moyen, résidence privée, femme sachant faire cuisine, homme à tout faire, chauffeur d'auto, lessiveuse, repasseuse électrique, auront 2 pièces avec bain, références nécessaires, ATlantic 4052. 120—224-3

AIDE générale, 3 adultes seulement. N.D.G. ELwood 4103. 120—224-3 R

AIMERIEZ-VOUS un bon chez-vous? Excellents gages, chambre personnelle, petit appartement, beaucoup de temps libre, aimant les enfants (2), été à la ville, Snowdon, 4730 Fulton, appt B. ATlantic 5680. 120—224-6 R

BONNE, 2 adultes, pas cuisine, pas lavage, chambre particulière, bons gages. 3422 Ave Vendôme, DExter 7882. 120—224-2 R

BONNE personne sérieuse, honnête, sachant faire la cuisine pour ouvrage général. Pas de campagne. Famille canadienne-française. adultes seulement. Références, bon salaire. Appelez HArbour 0663. 120—223-3R

COUPLE marié sans enfants pour avoir soin d'une petite ferme et d'une maison de campagne. Emploi à l'année. Pants Ltd. 2010 St-Laurent. 120—223-2 R

CUISINIERE-servante, parlant anglais, avec références, pour petit duplex; chambre privée avec radio, 2 enfants d'âge scolaire; excellents gages. ATlantic 4078. 120—224-6R

CUISINIERE AIDE GENERALE
90.00 PAR MOIS
Duplex moderne à Westmount. Chambre privée avec radio. Toutes commodités modernes. Proche des tramways. Pas de gros travaux. Aide maternelle en service. Faut parler anglais. Mme Myer, ATlantic 6019. 120—223-3R

DOMESTIQUES, couple; mari homme à tout faire, doit pouvoir conduire auto. On a cuisinière. Références indispensables. WIlbank 6253. 120—224-3 R

EXPERIENCE générale enfant 4½ ans, à Montréal, 4 chambres, bon chez soi pour personne responsable. En campagne pour l'été à 20 milles de Montréal. Bon salaire. CAlumet 2313 ou 215 Jean-Talon ouest, 1er plancher. 120—223-3 R

FEMME ménagère, légère rémunération, chambre, pension. Mme Boisclair, 522 Blvd des Prairies, Laval des Rapides. 120—224-2

FEMME forte, ménage et aider soins d'une malade; pas logée. CHerrier 1480. 120—R

FILLE générale sachant faire la cuisine demandée, chambre privée, radio. Salaire 65.00. ATlantic 1269. 120—223-3

FILLE générale pour maison de pension en dehors de la ville. HOchelaga 8539. 120—R

FILLE capable, pas de cuisine, l'été à la campagne, devra parler un peu anglais, références exigées. MArquette 2002 entre 5 et 8 p.m.

FILLE demandée 25 ans et plus pour ouvrage général de maison, chambre et salle de bain seule. Pouvant aller à la campagne. Bon salaire. Jour DExter 7273. Soir FAlkirk 2777.

FILLE compétente, aimant les enfants; léger travail de ménage. Eté au Lac à la Truite près de Ste-Agathe. Bons gages. MArquette 9144 jusqu'à 5½ p.m. 120—223-3 R

JEUNE fille demandée, été à Troutlake, près Ste-Agathe, ensuite à Montréal. EXdale 2962. 120—223-3 R

JEUNE fille pour ouvrage général, famille canadienne française à Outremont, chambre privée. EXdale 3224. 120—224-2 R

JEUNE fille pour légers travaux domestiques, chambre seule avec baignoire. Bons gages. 3082 av. Brighton, ATlantic 3248. 120—11,12,14

JEUNE dame aimant les enfants et parlant un peu l'anglais, pour service domestique. Chambre seule. 4669 Chemin Côte-Ste-Catherine. ATlantic 6357. 120—224-3 R

JEUNE fille, légers travaux domestiques, petit appartement. Bendix. Faut parler l'anglais. EXdale 5751. 120—R

JEUNE fille fiable pour léger service domestique et soin d'un enfant de 4½ ans. Bons gages. GRavelle 9975, HArbour 4573 120—223-3 R

JEUNE fille, très beau logis, petite famille, excellents gages. 878 Rockland, DOllard 6757. 120—R

JEUNE fille pour aider aux travaux du ménage, petit logis à Outremont, 9.30 à 6.30, soirées libres, non logée, 15.00 par semaine. S'ad. à 1266 Ave McGill College, avant 6 p.m. 120—224-2 R

JEUNE fille demandée pour avoir soin 3 enfants, légers travaux. 20.00 semaine. 8000 Boulevard Décarie. 120—224-3 R

JEUNE FILLE EXPERIMENTEE PRENDRE SOIN 2 ENFANTS DANS PETIT APPARTEMENT, AUSSI 4 SEMAINES AUX ETATS-UNIS. EXDALE 0867. 120—223-3 R

JEUNE dame, léger service domestique dans maison d'été à St-Eustache, chez couple seul sans enfant, pas de cuisine. Chambre, pension, 10.00 par semaine. MArquette 5210, entre 7-8. 120—223-2 R

JEUNE fille compétente, service domestique, logée, références exigées. EXdale 4332. 120—223-3 R

JEUNE FILLE, léger service domestique, petit appartement, sera logée, bons gages. 4931 Kent. EXdale 0570. 120—221-5R

20.00 PAR SEMAINE
Léger travail de ménage, pas de cuisine, machine Bendix. Chambre privée, radio. EXdale 5538. 120—R

PERSONNE de confiance demandée, bon chez-soi, salaire raisonnable. Tél. le jour UNiversity 6-1212. Demandez comptable. 120—224-3 R

SERVANTE demandée pour la campagne, 16 ans et plus. TAlon 0571. 120—224-2 R

SERVANTE pour petite maison campagne, toutes commodités de la ville. 2 adultes, 1 enfant. Gages convenables. UNiversity 6-1726, pour entrevue. 120—224-6 R

SERVANTE cuisinière, 3 adultes, appartement 6 pièces, chambre seule avec radio bons gages. Entre 9 et 5 p.m. HArbour 5181; après 5 h. FLwood 3672. 120—

SERVANTE, jeune fille ou femme d'âge moyen, pour St-Sauveur des Monts, 20.00 par semaine. 5003 Grosvenor. EXdale 3407. 120—224-2 R

SERVANTE générale, bons gages, bon chez soi, presque tous les soirs libres. 205 Chemin Ste-Catherine coin Laurier et Bloomfield. 120—223-3 R

123 Chambres à louer

A BAS PRIX, ménage fait, gaz, eau chaude, enfants acceptés. 913-917-921 Hôtel de Ville. 123—224-3 R

A BAS PRIX Mentana Cartage déménagement jour, soir. TAlon 5050 123—216-26

A BAS PRIX spécialité déménagement de chambres. Jour, soir. FAlkirk 4151. 123—216-26

A BELLE chambre dans maison appts, moderne, meublée, eau chaude, frigidaire, cuisine, filles, couple. 5125 St-Hubert. 123—223-6 R

A 3480 Berri, chambre pour 2, gaz. LAncaster 4906. 123—223-2R

A BON MARCHE, chambres moyennes, propre, toutes commodités, après 6 hres, 1607 Montcalm. 123—5,9,10,11 R

APPELEZ à bon marché spécialité déménagement, jour nuit. CAlumet 7924. 123—216-26

APPELER à bon marché. Pour déménagement jour, soir. TAlon 7852. 123—216-26

APPELEZ Bédard General Transport, déménagements, aussi chambres, valises, frigidaires. Ville, campagne. Jour-soir. LAncaster 7379. 123—218-26

APPELEZ bon marché. Spécialité déménagement jour, soir. AMherst 9340. 123—216-26

APPELEZ Payette Transport. Déménagement chambres, valises. Bon marché. CHerrier 7153 123—216-26

APPELEZ Acme Moving Enregistré. Déménagement chambres, valises. Spécialité pianos, poêles, frigidaires. Prix raisonnable. FRontenac 4034. 123—216-26

MONTREAL MOVING. Déménagement de chambre, valise, emballage, entreposage. AMherst 6650. 123—216-26

PARADIS Transport. Déménagement chambres, valises, paquets, meubles. Entreposage. AMherst 6357. 123—216-26

A 3194 Blvd Gouin Est, limite tramway St-Denis 24, chambre genre appt avec cuisinette, poêle électrique, eau chaude, téléphone, entré privée, pour gens sobres seulement, pas d'enfants, 7.00 semaine. DUpont 6889. 123—218-10 R

A 67 CRAIG ouest, grande chambre propre, pour couple tranquille, usage gaz. 123—224-2R

A 6951 CHATEAUBRIAND, grande chambre, avant, seul chambreur. CRescent 1582. 123—R

A 4641 CARTIER, chambre boudoir. Après 6 h. FRontenac 3773. 123—224-2 R

A couple ou monsieur tranquille, gaz, téléphone, grande, petite. 3534-3526 Hôtel de Ville. 123—224-3 R

123 Chambres à louer

A 538 CUVILLIER, Hochelaga, grande chambre avec gaz, meublée, libre. FRontenac 5066. 123—223-3 R

A 1480 De Bullion, chambre meublée pour couple, usage cuisine, frigidaire, téléphone. HArbour 2716. 123—224-4 R

A 3425 DELORIMIER près Sherbrooke, deux demoiselles, gaz. HOchelaga 4703. 123—R

A 448 DE FLEURIMONT, belle grande chambre, gaz. DOllard 5826. 123—R

A 3844 DROLET, chambre pour couple, commodités. Aussi petite chambre pour monsieur, bon marché. 123—

A 1219 Demontigny, beau salon double, tout confort, seul chambreur. 123—223-2R

A 1469, Demontigny, grande chambre pour couple, cuisine, téléphone. 123—223-3R

AI petite chambre, bas prix. 6702 Delaroche, coin St-Zotique. 123—R

AI GRANDE chambre sur devant, accepterais enfants. Dans St-Henri. WIlbank 1334. 123—223-5 R

AHUNTSIC, chambre, cuisinette meublées, moderne, balcon, près tramway. VEndôme 1620. 123—R

A 3684 JEANNE-MANCE, chambre eau chaude, gaz. LAncaster 1027. 123—224-2

A Outremont, chambre meublée. 731A Champagneur. CRescent 6258. 123—223-2 R

A LOUER, belle grande chambre pour homme seulement. CHerrier 8423. 123—224-4 R

A 2254 MONT-ROYAL, grande chambre, propre, pas cuisine, 7.00. 123—

A 4607 PARTHENAIS, gaz, frigidaire, dépense, téléphone. Bon chez soi. 123—224-2 R

3 APPTS, ménage frais fait, non meublé, couple. AMherst 1416. 123—

1 APPT meublé avec usage cuisine, frigidaire, 2250, blvd Pie IX. CLairval 6564. 123—224-6R

APPT double, propre, gaz dans appartement. 1151 Panet. Pas d'enfant. 123—

2 APPTS à louer, acceptera 1 bébé, tout confort voulu. 1428 Plessis. CHerrier 6171. 123—223-3 R

A QUI LA CHANCE? Salon double non meublé, stores vénitiens, très propre, couple sans enfant, confort. LAncaster 0328 jour, et après 4: LAncaster 2217. 123—224-3 R

A 1876 Rachel, chambre devant, prix modéré, monsieur. AMherst 8926. 123—

A ROSEMONT, salon double non meublé, sans enfant. 6247 Des Ecores, GRavelle 4834. 123—223-2 R

A 1026 ST-TIMOTHEE, chambres confortables, gaz, téléphone, 4.75-4.00. 123—224-2 R

A 1037 ST-DENIS, chambres meublées, nouvellement décorées, douche, frigidaire, cuisine, prix modéré. 123—221-26 R

A 4383 ST-JACQUES ouest, chambres modernes, pour couple ou personne seule. Usage gaz, électricité, service d'hôtel. Possession immédiate. WEllington 1912. 123—224-3 R

A 3808 St-Denis, pour 2, gaz, lavabo. LAncaster 6565. 123—223-2R

A 912 SHERBROOKE est, très grande chambre avec lavabo, pour 1-2 personnes distinguées seulement. 123—224-5 R

A 4914 ST-DENIS, chambre moderne, personne distinguée. MArquette 5993. 123—223-4

A 6551 St-Hubert, belle chambre, 2 messieurs, pension si désiré. 123—223-2R

ATTENTION, belle grande chambre, devant, bas. 1662 Maisonneuve. AMherst 4196. 123—223-2 R

ATTENTION, près Blvd St-Joseph, superbe chambre, acceptons enfant, cuisine, frigidaire. 4.00, 12.00. CAlumet 3197. 123—224-3 R

AUBAINE, 1-2 pièces séparées, meublées ou non, cuisine commun. Rivard près Mont-Royal, MArquette 7224. 123—222-4 R

AU COIN Amherst, belles grandes chambres propres, meublées, cuisine légère, références exigées. 1103 Lagauchetière est. 123—220-8 R

BARRE, près McCord, pour monsieur seulement, repas si désiré. FItzroy 2646. 123—224-4

BEAU salon double meublé ou non. 6226 Delaroche. VIctoria 7676. 123—223-2 R

BEAU grand salon double, non meublé, pour couple, 2662 Masson. CHerrier 5808. 123—224-2 R

BEAU grand salon avec gaz, téléphone. FRontenac 8225. 4690 Resther. 123—

BEAU salon double non meublé. CHerrier 8423. 123—224-4 R

BEAU salon double pour 2, privilèges. HArbour 3652. GRavelle 2127. 123—224-2 R

BELLE grande chambre, lits jumeaux, divan, eau chaude, téléphone, usage cuisine. 5175 St-Hubert, appt 8. Entre 6-9 p.m. 123—224-2 R

BELLE chambre, seul chambreur. 6622 De Gaspé. VIctoria 8756. 123—223-2 R

BEL appt, central, tranquille, cuisine. Jeanne-Mance, Ontario. HArbour 7452. 123—223-2 R

BELLE GRANDE chambre meublée, moderne, usage cuisine, téléphone, idéale pour 2 jeunes filles ou couple sans enfant. Jour: 4811 Ontario est. TUrcotte 7784. Soir, après 8 hres. 2670 Létourneux, appt 2, CLairval 4854. 123—223-5 R

BELLE grande chambre meublée, avec poêle électrique, enfants acceptés, 11.00 semaine. 2027 Sanguinet. LAncaster 5783. 123—223-3 R

BELLE grande chambre, propre, eau chaude année, $7. Demoiselle ou messieurs. 2522 Blvd Pie IX. 123—223-2 R

BELL APPT 6.00, usage cuisine, demoiselle distinguée. 193 Laurier est. 123—223-2

BLVD ST-JOSEPH, grand boudoir double, personne travaillant. AMherst 9525. 123—223-2 R

BERRI 4350, près Mont-Royal, chambres simple, double, cuisine, téléphone. 123—224-3 R

BERRI 3469, près Cherrier, chambre, cuisinette, propre, 2 filles, couple. 123—224-2

BOUDOIR avec balcon, pour monsieur tranquille, BElair 3258. 123—224-3R

CARTIERVILLE, chambre à louer. 12345 Dion. BYwater 5039. 123—224-2 R

CENTRAL, 532 Sherbrooke ouest, grande chambre meublée, sur le devant, literie, appropriée pour deux. 123—223-2 R

CENTRAL, petite ou grande chambre, propre. 4666 St-Denis, 2ième. 123—224-3

CENTRE, appt à louer, avec usage cuisine, frigidaire, téléphone, chez couple distingué. HArbour 1664. 123—

CHAMBRE à louer pour couple. 1849 Delorimier. 123—224-3

CHAMBRE, gaz, lavabo dans la chambre, eau chaude à l'année. 1098 St-Denis, appt 18. 123—R

2 CHAMBRES à louer pour couple respectable. 1756 St-Hubert. 123—

2 CHAMBRES fermées à louer, pour couple. GRavelle 3217. 123—223-2 R

CHAMBRE boudoir pour jeune fille sage et bien éduquée. PLateau 5211 ou CAlumet 2078. 123—224-3 R

CHAMBRE devant meublée, gaz, $6. 5848, Christophe-Colomb, PLateau 4976. 123—223-2R

CHAMBRE meublée 5236 Gatineau, Côte-des-Neiges. ATlantic 6013. 123—223-2 R

CHAMBRE double meublée, poêle et glacière. 3805 Adam, FRontenac 7201. 123—R

CHAMBRE non meublée pour couple, confort. 3515 Ste-Famille. 123—224-2

CHAMBRE avec usage du gaz, enfants acceptés. 1213 Panet. 123—

CHAMBRE gaz, propre, tranquille, 3719 Berri, BElair 4265. 123—222-3

CHAMBRE 1 personne, maison tranquille, 5286, 9e avenue, Rosemont, près Masson. 123—224-3R

CHAMBRE pour 1 personne. 1383 Demontigny est, HOchelaga 1487. 123—224-2 R

CHAMBRE meublée pour couple, 2 petites chambres meublées, monsieur seulement, toutes commodités, gens distingués, téléphone. 2060 St-André. 123—

CHAMBRE dans maison privée. 1068 Papineau. FRontenac 7324. 123—224-2

CHAMBRE double avec eau chaude à l'année pour monsieur seulement. 199 Ontario ouest, MArquette 1709. 123—R

CHAMBRE à louer usage gaz, téléphone. 6362 St-Hubert. 123—224-4 R

CHAMBRE meublée, gaz, frigidaire, chez couple sans enfant. FAlkirk 5833. 123—R

CHAMBRE avec balcon, Cartier près Bélanger, GRavelle 1223. 123—R

2 CHAMBRES, 4.00 et 6.00. 2219 Quesnel. WIlbank 6962. 123—

1½ CHAMBRE à louer, enfant accepté. CRescent 6206. 5961 Hutchison, près Lajoie, Outremont. 123—

CHAMBRE à louer, partagerais maison avec couple, 1 enfant accepté. HArbour 1274. 123—224-2 R

CHAMBRE 2 personnes, poêle électrique, frigidaire. 5921 Durocher. CRescent 8522. 123—

CHAMBRE avec cuisine et frigidaire. Appelez VIctoria 4224. 123—224-3 R

123 Chambres à louer

CHAMBRE confortable, eau courante, central. 4815 St-Urbain. HArbour 3805. 123—224-2 R

CHAMBRE meublée, sans enfant. VIctoria 4233, 9-11 a.m. 123—11,16 R

CHAMBRE à louer, 113 Prince-Arthur Est, UNiversité 6-2030. 123—224-2 R

CHAMBRE pour 1-2 personne, avec lavabo, très propre. 51 Sherbrooke est. 123—224-3 R

CHAMBRES pour personnes tranquilles, eau chaude à l'année, avec lavabo. 1286 Berri. 123—224-3 R

CHAMBRE avec cuisinette, meublées, bébé accepté. FAlkirk 6702. 123—R

CHAMBRE dans chalet été, commodités modernes, dame seulement, usage cuisine, vaisselle, véranda. Soir BE. 1905. 123A—

3 CHAMBRES non meublées, gaz, électricité, DUpont 8463. 123—223-2 R

CHAMBRE dans maison neuve. Service cuisine et frigidaire. 2075 Notre-Dame ouest. 123—223-2R

2 CHAMBRES, 1 à $4. 1 à $5. CLairval 0230. 123—223-2R

CHAMBRES, gaz, frigidaire, douche, 5.00, 6.50, 8.00. 169 Vitré Est. 123—223-2R

CHAMBRE propre, centrale, eau chaude, usage gaz et frigidaire. Références, femme ou fille. WIlbank 8569. 123—223-2 R

CHAMBRES à 3524 rue Shuter, décorées à neuf, meublées, chauffées, privilège de cuisine, réfrigérateur, literie, service du concierge. Prix raisonnable. 123—223-3 R

2 CHAMBRES, une avant avec lavabo et l'autre pas meublée, usage gaz, après 4 heures. 1564 Mont-Royal est, appt 2. 123—223-2 R

CHAMBRE-boudoir, 852 Sherbrooke est. FAlkirk 2330. 123—223-2R

CHAMBRE à louer, hommes seulement. 1421 Roberval. 123—223-2R

CHAMBRE à louer meublée, service autobus. 3488 HOchelaga. 123—223-2

CHAMBRE à louer, lavabo, cuisine, absolument propre. 4661 Bordeaux. 123—223-4 R

CHAMBRES à louer. 220 Dorchester Est. MArquette 0778. 123—220-5 R

CHAMBRE simple, fenêtre sur la rue, 7009, Durocher, DOllard 0756. 123—223-3R

CHAMBRE pour 1 personne, maison tranquille. HOchelaga 7574. 123—223-2 R

CHAMBRE personne tranquille. GRavelle 3217. 123—223-2 R

CHERRIER 549, près St-Hubert, grand salon, 1-2 messieurs. 123—224-3 R

CHERRIER 824, appt 1, chambre et cuisinette, références exigées. 123—R

COTTAGE, 2 appts, garde-robe, vénitiens. 10365 Tolhurst. DOllard 6002. 123—223-5 R

DELORIMIER 4212, grande chambre, cuisine, téléphone, lavage 9.00. Célibataires préférés. 123—223-3R

DE BULLION, 946, petite chambre, cuisine, vrai chez-soi, 5.00. 123—223-3R

DUFRESNE 612, près Ste-Catherine, chambre pour couple ou jeunes filles, gaz, téléphone. 123—223-2R

DUROCHER 3438, 2 pièces meublées, propre, tranquille, cuisine. 123—224-2 R

ENFANT accepté. 344 Carré St-Louis, meublée, cuisine. BElair 0770. 123—224-4

GRANDE chambre à louer, avec gaz, pour couple. 422 Ontario Est. HArbour 8883. 123—223-3 R

GRANDE chambre, 2 personnes, gaz, $7. 1184 Dorion. 123—R

GRANDE et petite chambre, garde-robe, pour messieurs. 5419, 16e ave, Rosemont. CLairval 0340. 123—223-2 R

GRANDE chambre à louer. 7424 Papineau. GRavelle 8936. 123—224-3 R

GRANDE chambre pour jeunes filles distinguées. 3704 St-Denis. 123—R

GRANDE chambre, 160 St-Germain, Ville St-Laurent. BYwater 2501. 123—224-2 R

GRANDE chambre, usage cuisine, travaillant dehors. LAncaster 3985. 123—223-2 R

GRANDE chambre ensoleillée, 2 personnes, 4360, Des Erables, FRontenac 1779. 123—223-3R

GRAND salon double, enfants acceptés, 2151A Ste-Catherine Est, AMherst 9718. 123—223-2 R

GRANDE chambre à louer, un enfant accepté. Appelez HArbour 2707. 123—224-3 R

GRANDE chambre et une cuisine, chambre bain, chauffée et meublée. Entrée privée, 15.00 par semaine. 7331 Louis-Hébert, CAlumet 6733. 123—223-2 R

GRANDE chambre propre, tranquille, gaz, téléphone. 1701 Amherst. 123—R

GRANDE chambre à louer pour 2 ou 3 personnes, centre ville, LAncaster 9660. 123—223-2 R

GRANDE chambre à louer, usage cuisine, téléphone. 8062 Boyer. 123—223-6 R

GRANDE et petite chambre à louer. 1597 Maisonneuve, AMherst 7689. 123—224-2 R

GRAND salon double, couple travaillant 3563 Cartier, FAlkirk 0428. 123—R

GRANDE chambre meublée, gaz, en avant. 1592 St-Hubert. 123—R

GRANDE chambre, lits jumeaux, 3 fenêtres, un autre lit double, 3634 Désery. 123—11,14

GRAND salon double meublé ou non, privilège cuisine. FAlkirk 4768. 123—R

GRANDE chambre à louer, entrée privée, près Bleury, 1205 St-Georges, MArquette 9818. 123—224-2 R

GRAND salon double, chambres, service cuisine, pour couples, pas enfants. 1261 Mont-Royal Est, soir. 123—224-3

GRANDE chambre pour couple. 6734 Chateaubriand. GRavelle 2349. 123—R

2 GRANDES chambres non meublées pour couple. 1428 Nicolet. 123—

GRANDE, petite, 4.00, 7.00, téléphone, cuisine si désirée. 294 Ann. 123—

GRAND salon double meublé, ménage frais fait. 6535 Casgrain. 123—224-4 R

GRANDE chambre meublée ou non, 4234, Christophe-Colomb, coin Rachel. 123—223-2

GRANDE chambre, garde-robe, poêle électrique. 2164 Amherst. FRontenac 6564. 123—

GRANDE chambre pour couple, usage gaz. 1906 Gauthier, AMherst 2606. 123—R

GRAND salon double non meublé, 1 enfant accepté. 1116 Visitation. 123—223-3 R

GRANDE chambre, fille travaillant dehors. 7.00. 8286 St-Hubert. 123—223-2

JOLIES chambres double et simple, bon chez-soi, maison respectable. AMherst 2826. 1389 Mont-Royal est. 123—224-2 R

3662 LAVAL, petite chambre avec balcon à louer. PLateau 4767. 123—224-2 R

LOGEMENT pour touristes, à la journée, à la semaine. Prix raisonnables. Endroit propre et tranquille. 1465 Metcalfe. 123—224-4 R

MANSFIELD dans famille privée, eau chaude, LAncaster 9511. 123—R

409 MAYOR, appt 4, grande, petite, usage cuisine. 123—223-3 R

McKAY 1480. Grande chambre éclairée pour 2 jeunes filles seulement. Central. 123—224-4 R

MENTANA 4384, grande chambre, 1-2 personnes, cuisine, téléphone, 6.00. 123—

MONT-ROYAL OUEST 405, près Park, grande pièce, balcon privé, face montagne, privilège, cuisine, eau chaude. Possession immédiate. TAlon 7207. 123—224-3 R

MONSIEUR désire chambre tranquille. $8.00. 1873 Ste-Catherine Est. AMherst 5619. 123—224-4

MONT-ROYAL ouest, 355. Grandes et petites chambres très éclairées, face à la montagne, confort de chez soi. 123—223-5

918 Mont-Royal, chambre pour fille honnête. FRontenac 8389. 123—222-3R

MONT-ROYAL ouest, 405, paisible, confort, eau chaude. TAlon 7207. 123—223-2 R

MT-ROYAL, 2 pièces, CHerrier 7363, CHerrier 1935. 123sp.—222-5 R

ORLEANS 1695, salon double ou chambre, usage cuisine. DOllard 2883. 123—

OUTREMONT, grande chambre 1-2 messieurs, tranquille. CAlumet 5585. 123—223-3 R

PETITE et grande, privilège cuisine, téléphone, 1472 St-Laurent. 123—220-5 R

POUR jeune homme honnête, famille privée sans enfant, maison confortable. DOllard 2885, 6899 St-Denis. 123—224-3 R

PTE-ST-CHARLES, 3 appts non meublés, propres. TRenmore 6876. 123—223-2 R

RUE HUTCHISON 3572
Chambre avec lavabo, cuisinette, eau chaude à l'année, frais décorée. 123—216-26 R

SALON double à louer, usage de gaz. 4300 Rivard. 123—223-2

SALON double meublé 8.00, privilège cuisine. 1389 Ducharme. DOllard 9446. 123—223-2 R

SALON double non meublé ou semi-meublé. 2353 Delorimier. 123—223-3

LE PAPA DE LILI par Al VERMEER

123 Chambres à louer

SALON double, non meublé, usage cuisine. 862 Marie-Anne est. 123—223-3 R

SALON double à louer bien meublé à neuf, avec beaucoup commodités, 10.00 par semaine. 5814 Des Erables. DOllard 1393. 123—223-3 R

SALON double, meublé à neuf, avec balcon et parc en arrière. 2430 Bourbonnière. TUrcotte 7728. 123—223-5 R

SALON double non meublé, accepterais bébé. TUrcotte 6524. 123—

SALON double, accepterais bébé, cuisine. 4721 Berri. 123—224-2 R

SALON double non meublé, couple travaillant, 4e Masson. FAlkirk 6212. 123—223-2 R

SALON double, 2 personnes, avec accès à la cuisine. 1935 Blvd St-Joseph est. 123—223-2 R

SALON double meublé, usage cuisine, tout confort. 5061 Delaroche. 123—R

SALON double, couple, enfant accepté. 10.00 semaine. Après 5 p.m. CRescent 7060. 123—223-2R

SALON double à louer. 839 DeFleurimont. CRescent 7908. 123—224-4 R

SALON double chauffé, plancher bois franc, très privé. 7712 De Gaspé. Victoria 4296. 123—224-4 R

SALON double à louer, enfants acceptés. HArbour 0559. 123—R

SALON double, privilège cuisine. 3643 Clark. 123—224-2 R

SALON double à jouer, usage cuisine. 7616 Berri. 123—224-2

SALON double ou chambre et pension. 7065, 16e Ave Rosemont. 123—224-2 R

SALON double non meublé avec balcon, eau chaude, usage téléphone, à Tétreaultville. CLairval 1068. 123—224-2 R

SALON double non meublé, propre. 6622 St-Dominique. DOllard 2141. 123—224-3 R

SALON double moderne, non meublé, bas, avant, téléphone, près autobus, prix modique. 7073 Louis-Hébert. 123—R

SALON double moderne pour filles, couple travaillant. TAlon 9987. 123—224-2 R

SALON double non meublé, accepte enfant, privilèges, frigidaire, poêle. CAlumet 3666. 123—R

SALON double, usage cuisine, enfant accepté, 4204 Delorimier. HOchelaga 4343. 123—223-2R

SALON double meublé, pour couple ou 2 amis, confort. HOchelaga 6891. 123—224-2

SALON double à louer non meublé. HOchelaga 8149. 123—224-2 R

2 SALONS doubles, gaz, machine à louer, tranquille. CHerrier 4439. 123—223-2R

SALON double pour couple, usage cuisine, frigidaire, aussi belle petite chambre, pour demoiselle seulement. Tout à prix modique. 4645 Hutchison. 123—224-2

SALON double, couple, 2 jeunes filles. 821 Viger. 123—224-2 R

SALON double, bébé accepté, ménage fait. 1459 Jeanne d'Arc. 123—R

SALON double non meublé, gaz, téléphone, réfrigérateur. Garnier près Parc Lafontaine. AMherst 7028. 123—11,13R

SALON double meublé, préférence couple travaillant, 5740 Bordeaux. CAlumet 2582. 123—224-4R

SALON double à louer. Après 6. s'ad. CLairval 2378. 123—222-3R

ST-DENIS 7043, chambre avec privilèges. Appt chauffé, grande cuisine et 2 chambres, CAlumet 5465. 123—223-2

SHERBROOKE, Iberville. 2 pièces pour 1 personne, 7.00, CHerrier 3923. 123—

STANLEY angle Dorchester, grande pièce meublée genre appartement, poêle électrique, évier dans pièce. Literie fournie. Enfants acceptés. UNiversity 6-9013. 123—R

ST-ANTOINE, 1827, 4464, St-Jacques, 6.00 semaine, enfant accepté. FItzroy 6143. 123—

ST-DENIS, grand salon double meublé, cuisine, frigidaire, pour couple. CAlumet 0805. 123—R

UNION 2037, chambre pour couple travaillant dehors, gaz, près Morgan. 123—224-4 R

124 Chambres demandées

DAME distinguée demande chambre non meublée, chez couple ou dame seule. AMherst 8794. 124—R

DAME âgée donnerait de 15.00 à 20.00 mois, chambre bien privée, grande, système quartier St-Jacques préféré. Ecrire case 41 La Presse. 124—

125 Chambres et pension

A MONSIEUR, petite chambre, téléphone, possession immédiate. 4130 Parc Lafontaine. 125—223-2 R

A 2322 Mt-Royal, lits jumeaux, excellente pension. FAlkirk 0223. 125—224-3 R

A 4303 ST-HUBERT, boudoir, 2-3 personnes, références exigées. 125—11, 13 R

BELLE grande chambre moderne, ensoleillée, bon chez-soi, famille tranquille, bonne pension, entretien du linge, pour homme sobre. HOchelaga 6054. 125—R

CHAMBRE avec petit déjeuner, homme seulement, St-Denis près Rachel. BElair 3891. 125—224-2 R

CHAMBRE monsieur, maison privée, Outremont, pension si désirée, DOllard 0870. 125—

CHAMBRE et pension pour 2 soeurs ou amies. Références 822 Davaar, CAlumet 4109. 125—11.14 R

CHAMBRE, pension si désiré. Monsieur sobre. 4585 Delorimier. 125—R

CHAMBRE et pension, pour 1-2 messieurs, dans nouveau logement, S'ad. 1918, Delorimier, appt 2. 125—223-2R

CHAMBRE et pension pour 2 messieurs, usage téléphone. 5205 St-Denis, TAlon 5294. 125—224-3 R

CHAMBRE et pension pour 2 messieurs, entretien du linge, 15.00 par semaine, LAncaster 7330. 125—224-2

EXCELLENTE pension, 2 messieurs chez dame distinguée, téléphone. 4254 Mentana. 125—R

GRANDE chambre moderne, avant, 1-2 messieurs distingués, excellente pension, nord. DUpont 2822. 125—223-6 R

2525 JEANNE D'ARC, chambre meublée, bas, pension désirée. TUrcotte 6322. 125—R

PANET 2274, chambre, pension, 2 frères ou amis, prête samedi. 125—

PARC, Bernard, grandes chambres, lits jumeaux repas excellents. GRavelle 0165. 125—

PENSION vieillesse, chambre double avec pension, 30.00 par mois. 10118 Delorimier. DUpont 0976. 125—223-2 R

SALON double, chambre, pension, téléphone pour messieurs. 4294 St-Hubert. 125—223-3 R

126 Chambres et pension dem.

HOMME demande chambre, pension, chez famille parlant français, partie ouest de Verdun. TRenmore 8738, jour. 126—

129 Pension d'enfant

PRENDRAIS bébé naissant, en pension. GRavelle 3762. 129—223-3R

PRENDRAIS enfants 4 ans, en pension. Talon 8547. 129—223-2 R

131 Pension d'été

A BEAULAC, pension Boulanger, bonne cuisine, tranquillité, réservation. FAlkirk 8180. 131—223-4 R

A L'AUBERGE des Laurentides vous trouverez confort et excellente cuisine, endroit idéal pour vacances, prix raisonnable. Mme Mathilde Bouchard. St-Siméon, cté Charlevoix. Pour réservation: HArbour 5350 131—220-8 R

ALLEZ aux Laurentides, hôtels, chalets, pension. Prix modérés. FAlkirk 2505. 131—207-26 R

A PENSION RIDORA, lac Corbeau, vacances idéales, nourriture excellente, matelas ressorts, plage, chaloupes. GRavelle 5314. 131—4,6,9,11,13,16,18,20,23,25,27,30 R

ATTENTION! Allez dans les Laurentides, pensions, chalets, hôtels. HArbour 3543. 231—223-26

131 Pension d'été

LAC 14 ILES
L'Auberge vous invite pour vos vacances. Place idéale pour nouveaux mariés, 3 milles de Shawbridge. Amusements variés. Cuisine excellente, eau courante, douche et toilette à chaque chambre. Prix avantageux pour fins de semaine. Pour réservation, téléphonez YOrk 9509 ou Shawbridge 621 s 2 ou écrire Auberge Lac 14 Iles, cté Terrebonne. 131—4,5,11,12,18,19,25,26 RF

Ste-Agathe-des-Monts
Lac des Sables, cuisine premier choix, eau chaude, douche, chaloupe, table ping-pong, badminton, 25.00 semaine, aussi chalet à la semaine. FRontenac 1161. Après 7 heures, HOchelaga 7862. 131—224-4 R

AU MANOIR du Lac Rouge, St-Alphonse, comté Joliette, excellente pension, danse, bowling, ping-pong, tennis, grève, chaloupe. PLateau 5759. 131—224-10R

AU PINNACLE INN, sur magnifique lac Lyster, cabines et repas, tout confort moderne. Ecrire Pinnacle Inn, Coaticook R.R. no 5 ou téléphoner 633 sonnez 4, ou Montréal, PLateau 6856, soir entre 6 et 7. 131—216-26

AU LAC QUINN, bonne pension, 25.00, transport gratuit. Réservations TAlon 0405 ou Rawdon 603—1-3. 131—213-26 R

A VILLA des Sapins Verts, excellente nourriture, tout confort moderne, lac privé, chaloupes. Réservez immédiatement. R.R. no 1, Sainte-Marguerite-Station, 603 sonnez 21. 131—11,14 R

CAMPS Bertrand, St-Donat, téléphone 913. Excellente cuisine, plage, chaloupe, équitation, pêche truite rouge. Chalets particuliers, prix modérés. FAlkirk 2505. 131—207-26 R

LAC L'ACHIGAN Kelkenny Lodge, place idéale bord du lac, cuisine canadienne, chaloupe, tennis, ping-pong. Prix modéré. FAlkirk 2505. 131—207-26 R

L'ACHIGAN LODGE
Plage magnifique et privée, cuisine distinctive, amusements, prix raisonnables, EXdale 1920 ou CHerrier 1073 après 6.30 p.m. Boîte Postale 1, Montréal 36 pour pamphlets. 131—221-26R

LAC SIMON, chambre et pension, avec cabine si désiré. Equitation, plage, chaloupes. VIctoria 1202. 131—223-3 R

LAKESIDE VIEW LODGE, lac L'Achigan, endroit idéal pour vacances, situé bord eau, cuisine canadienne, chaloupes, ping pong, BElair 6118. 131—27,28,29,2,3,4,5,10,11,12R

LAURENTIDES, Macaza, cté Labelle, lac Chaud, au Petit Sapin, chambres et pension, confortable, cuisine canadienne, chaloupe, prix modéré. S'adresser sur place. Hilaire Saint-Jacques. 131—11,13

"MOTEL Beaurivage" près lac Archambault, plage, chaloupe, cuisine excellente, lavabo, chalet meublé, près village St-Donat. CRescent 9190. 131—220-22

MONT TREMBLANT LAC MERCIER
Chalet du Lac, magnifique endroit villégiature, équitation, chaloupes, grill licencié. Prix modéré. FAlkirk 2505. 131—207-26 R

PENSION excellente, amusements, prix raisonnable, CLairval 1881. 131—224-3

PENSION Fournier, Lac Millette, place idéale pour repos. Renseignements, écrire. 131—224-2 R

PENSION été dans les Laurentides. Informations: MArquette 2655; AMherst 4242. 131—224-2

POINTE CALUMET, pension Darcy, excellente cuisine, prix raisonnable. FAlkirk 9768 ou AMherst 0597. 131—211-18 R

SAINT-JOVITE, auberge "Chez-Moi". Ecrire ou téléphoner 38J. 131—4,5,11,12,18,19 25,26 R

VACANCES — Personnes fatiguées désirant se retirer loin du monde, près d'un bois, d'un lac, dans une magnifique maison, confort de la ville. S'adresser à Mme Joseph Boivin, Lac Frontière, Montmagny. 131—221-8R

VENEZ passer vos vacances à la maison pension au bord du Lac Noir, plage, chaloupe et pêche, bonne cuisine canadienne. Réservez d'avance. Mme Selander, DExter 4248 ou Trenmore 8465. 131—223-3 R

VILLEGIATURE Lac Brome, Bondville, Qué, autobus P.T. jusqu'à Knowlton, P.Q., route 52 et 1, Terrace Sun, il reste 6 chambres pour le 21 juillet, quelques-unes pour août, venez passer vos vacances avec nous, biftecks, dindes, canards, poulets et boeufs servis tous les jours. 131—224-3 R

VOUS TROUVEREZ à Mont-Louise Lodge (Val Morin), cordial accueil. Bon confort. Cuisine française ou plan américain. Chaloupes et jeux de plein air gratuits. Golf. Endroit idéal pour repos. Pension à partir de $35 par semaine. Réservez de suite. J. Goubau, Val Morin. Tél. 178 w 13. 131—

138 Avis responsabilité

LES EFFETS laissés à 1040 Anderson seront vendus d'ici 3 jours si non réclamés. 138—224-3 R

139 Perdu

BAGUE or avec perle mi-lune, samedi soir, théâtre Normandie. Appeler WIlbank 6988. Récompense. 139—223-2 R

DIMANCHE 1er juillet, set de baptême complet, de Ville St-Laurent à Rivière des Prairies en passant par St-Léonard, récompense, téléphone Rivière des Prairies 336. 139—224-2 R

LUNETTES en corne, étui brun. Ile Ste-Hélène ou ville. CAlumet 2476. 139—223-3

LUNETTES, monsieur, corne brun, étui cuir. Récompense. CRescent 4474 soir. 139—224-2 R

PERDU dimanche à St-Jérôme ou Ste-Agathe, petit chien noir, cou et poitrail blancs. Poil droit et court. Répond au nom de Blackie, licence 7112. Petit chien bien précieux. Généreuse récompense. EXdale 3067, Montréal: Nour paierons frais d'appel. 139—223-3 R

PERDU, St-Denis 23, dimanche soir, slacks et blouse. Récompense. DUpont 1649. 139—223-3 R

PERDU chat siamois mâle, Masson, 18e Rosemont, 7 juillet. CLairval 7129. 139—R

PERDUES des lunettes en corne bleue. Communiquez TUrcotte 7386. 139—223-2 R

PERDU samedi, étui noir contenant chapelet et montre, récompense. CRescent 0549. 139—

PERDU porte-monnaie, cuir brun, contenant papiers importants. Récompense. Veuillez appeler DExter 1294. 139—224-3 R

PORTE-MONNAIE brun, contenant licence chauffeur, papiers de valeur. Récompense. 2360 St-Zotique. TAlon 2100. 139—223-3 R

SACOCHE noire contenant 2 chapelets passé du C.P.R. Livret d'assurance. Récompense promise. VEndôme 5332. 139—224-2 R

VALISE en cuir noir perdue, laissée entre la rue Bridge et Wellington Récompense. CLairval 7568. 139—223-2 R

140 Objets trouvés

PETIT porte-monnaie, vers 7 hres, lundi soir, dans autobus St-Hubert. HArbour 7047. 140—

TROUVE argent 15 juin, Woolworth, Ste-Catherine Ouest, HArbour 2533. 140—R

144 Machine à coudre

ACTUELLEMENT en magasin célèbre machine à coudre neuve électrique New-Williams. 4622 rue Notre-Dame ouest. 144—216-26

A VENDRE, moulin Singer en bon ordre. DOllard 0835. 144—224-2R

CONFIEZ vos réparages et achats de toutes machines à coudre à un homme de 30 ans d'expériences dans les usines Singer. Location, moteur posé. Termes faciles. Barré, 7223 Delorimier. CAlumet 2001. 144—216-26

MACHINES à coudre, domestiques et de manufacture, à louer, S'ad. 7035 St-Laurent. GRavelle 3585. 144—219-26

MACHINE Singer de manufacture en bon état. BElair 9648. 144—223-2 R

MACHINE Singer, basculante, aussi nouveau Singer électrique. 2357 Blvd Rosemont. 144—224-4

MACHINES Singer, autres vendre, louer, promesse vente. Robitaille. 1007 Bleury. 144—216-26

MACHINE A COUDRE
De manufacture et de maison privée à louer. VIctoria 6716. 144—216-26 F

144 Machine à coudre

Machine à Coudre Singer
Louée 10.00 pour 3 mois, 5.00 et 6.00 par mois. Aussi machine de manufacture. Radios loués, réparés et vendus. 3656 St-Laurent. MArquette 3844 144—216-26

TOUTES sortes. Louées à prix raisonnable. 168 Mt-Royal est. BElair 3450. 144—221-26 R

149 Machinerie

Machinerie - Accessoires
A L'ANCIEN PRIX
Les plus importants vendeurs-dépositaires au Canada de machineries neuves et usagées, moteurs, transmissions et accessoires mécaniques.
Si nous ne les avons pas nous pouvons vous les procurer.
L. S. Tarshis & Sons Ltd.
450 rue McGill, Montréal
Stationnement gratis. 149—216-26

Continental Machinery
Machinerie à bois toutes sortes ainsi que poulies, courroies, moteurs
1379 NOTRE-DAME OUEST
FITZROY 2463
149—2,3,4,5,6,9,10,11,12, 13,16,17,18,19,20,23,24,25,26,27,30,31

ATELIER de métal en feuille tout équipé, loyer $20.00 par mois, à Ville Lasalle. Tél. Lachine 2003M. 149—223-2

A VENDRE, taximètre Oriole, dôme. TRenmore 1103. 149—223-2 R

CATHERINE nouveau modèle moteur 15 H.P. 550 volts neuf 1,800.00. téléphone St-Lambert 4184. 149—218-7

COMPRESSEUR "De Vil Biss", à vendre. TUrcotte 2807. 149—11,13 R

NOUS peinturons tous genres de petits morceaux, lacquer ou émail cuit. CHerrier 2512, FAlkirk 3120. 149sp—221-7R

PELLE Northwest ¾ verge, usagée. Très bonne condition. Citadel Equipment Company, 201 blvd Charest, Québec, P.Q. Tél. 4-4381. 149—219-6 R

1 PELLE Lorrain ½ vge, réparée neuve, prix aubaine. Tracteur neuf, International et Caterpillar. Livraison immédiate. 360 Craig ouest. Ch. 310. LAncaster 6965. 149—2211-7 R

MACHINE bois, scie ruban, tour, tête Shaper, étau mobilier. LAncaster 2978, 6 à 7 soir. 149—224-2 R

MACHINE à fer, à bois; courroies, accessoires. Wiselbelg, 66 Soeurs-Grises. 149—216-26

McCORMICK MACHINERY
Outils de ferblantiers, freins, plieuses, montures tendeuses de fil, bigornes Tous garantis. 163 Murray. 149—4,11,18,25

TOUR à fer, swing 11 pouces, 40 pouces centre, aubaine. 2364 Cartier. AMherst 8052. 149—224-4 R

153 Accordeurs de pianos

Accordement de pianos
Faites accorder votre piano par un expert de chez Lindsay
TELEPHONEZ CHEZ
C. W. LINDSAY CO.
MArquette 7701
Pour rendez-vous
1112 ouest, Ste-Catherine
153—216-26

166 Tapissage — Peinturage

A BAS prix, peinture, tapisserie enlevée vapeur, plâtre. GRavelle 2742. 166—223-6

A BAS prix, plâtre, ouvrage neuf, réparation, tapisserie enlevée à la vapeur, immédiat. VIctoria 1751. 166—222-6

A BAS PRIX, plafonds lavés, blanchis 3.00, tapissage 3.00, peinture, ouvrage garanti, TAlon 6954. 166—219-6

APPELEZ Bernard Roméo, peinture générale, lavage, blanchissage, cirage. CHerrier 8034. 166—216-26

APPELEZ R. Pauzé FRontenac 6792, peinture, extérieur, intérieur, plâtre, menuiserie ville ou campagne. Prix raisonnable. 166—205-26

ARTISTES, peintres, décorateurs. Prix très réduits. Appelez immédiatement. TUrcotte 3883. 166—224-6

CONTRACTEUR général, spécialité plâtre, enlever tapisserie à vapeur. FRontenac 9473. 166—205-26

MEILLEUR prix peinture, extérieure, intérieure, blanchissage, tapissage, plastrage, hangars, clôtures au spray. Morin, AMherst 0185. 166—224-2

OUVRAGE garanti, peinture, plâtre, graftex, tapisserie enlevée vapeur. DUpont 0784. 166—220-26 R

PEINTURAGE, plafond lavé, blanchi, 3.00, chambre tapissée 3.00, peinture ouvrage garanti. M. Houle, AMherst 7559. 166—221-4

PLAFONDS lavés, blanchis, 3.00; plancher ciré, 3.00; peinture, plâtre, lavage de murs. AMherst 5228. 166—216-26

POUR PEINTRE décorateur compétent, intérieur, extérieur, heure ou forfaitaire. LAncaster 3844. 166—224-2

170 Brûleurs à l'huile

A.B.C. VICTOR, réservoir, l'huile Imperial. Installation, nettoyage par expert. Sabourin Marleau. DOllard 5071. 170—218-26 R

A.B.C. Victor, Silent Glow, Lynn, fournaises, brûleurs usagés huile installation, nettoyage par experts licenciés. C. Décarie, 6735 Chambord. DOllard 1442. 170—216-26

ATTENTION! Brûleurs A.B.C., breeze, Lynn, automatiques, Atlas, Zenith, Kres-kno. Réparations et installations tous genres de brûleurs. Le Coin des Brûleurs enrg. 954 Rachel Est. FRontenac 9483. 170—220-26 R

178 Coffres-forts

TAYLOR reconditionné à neuf. Aubaine, prompt acheteur. FAlkirk 2197. 178—223-4

191 Electriciens

A. VAILLANCOURT, entrepreneur électricien. Installation, réparation. CAlumet 8890; CLairval 7151. 191—218-26

195 Entrepreneurs

A BAS PRIX, REPARATIONS BRIQUE, PIERRE, CIMENT, FONDATION, SOLAGE, COUVERTURE, CHEMINEE, VILLE, CAMPAGNE. TALON 7650. 195—220-5

A BAS PRIX, PLATRE, OUVRAGE NEUF, REPARATION, TAPISSERIE ENLEVER A LA VAPEUR, IMMEDIAT. VICTORIA 1751. 195—222-6

A BAS prix, contracteur briqueteur, prendrait réparations, tirage joints, cheminées, ouvrage neuf. HOchelaga 8911. 195—223-6

APPELEZ tous genres de réparations en construction. CLairval 9474. 195—224-4

BRIQUETEUR, maçon prendra ouvrage neuf, réparations. HOchelaga 1065. MArquette 8960. 195—224-4

DISK Service, ouvrage réparations générales brique, ciment, tuiles, peinture, menuiserie de tous genres, à prix raisonnable. HOchelaga 1151. 6665 Chabot. Disponible toutes heures, Ville et campagne. 195—223-3

ENTREPRENEUR menuisier, réparations générales, finition, escaliers, bon marché. TUrcotte 3384. 195—224-2

ENTREPRENEUR général tout genre peinture, menuiserie. R. Mantha, GRavelle 0715. 195—195-26

FINITION ciment, murs, solage, stucco couleur waterproof, trottoirs. VIctoria 9063. 195—224-11

GEO LEFEBVRE INC.
Réparations générales, maison neuve, au contrat ou à l'heure. Spécialité rénovation de magasin. VEndôme 1658. 195—212-26

J.-C.-A. SYLVESTRE. Entrepreneur en construction, réparations générales. Téléphone Pointe-aux-Trembles 4889. 195—220-6

MENUISIER prendrait ouvrage neuf, réparations générales, balcon, galerie. VIctoria 0702. 195—221-6

PLATRIER prendrait ouvrage neuf ou réparations, estimation gratuite. H. Mandeville, 3525 Ethel, Verdun. TRenmore 9597. 195—219-6

POUR réparations de brique, ouvrage garanti, heure ou contrat. Rinfret, CHerrier 3939. Après 5 heures. 195—223-3

195 Entrepreneurs

POUR toutes réparations, escaliers, portes, chassis, armoires modernes, maisons d'été, Robert Comeau, BElair 6283. 195—223-5

REPARATIONS TOUTES SORTES
Extérieur et intérieur, maisons, garages, peinture, brique, ciment, plâtre, béton, menuiserie. "Idéal" Reg'd, 2670 Barclay, appt 2. EXdale 3249. 195—223-3

196 Exterminateurs vermine

A BAS PRIX, extermination garantie, punaises, coquerelles, etc. Ville ou campagne. Pour information, BYwater 3303. 196—223-3

ABATTRE coquerelles, punaises, rats, etc. Prix minime. Aucun dépôt. Ouvrage garanti. Aussi vendons produits DDT. Appelez Provincial Pest Control. A. Lefebvre, propriétaire. WIlbank 5066. 196—216-26

APPELEZ CORPORATION PROTEX Extermination garantie punaises, coquerelles, etc. meubles désinfectés dans nos voûtes CHerrier 1182. Soir AMherst 1384 196—216-26

203 Gardes-malades

GARDE-MALADE diplômée ou pratique parlant anglais. Bonnes conditions de travail. Bon salaire. 4373 Esplanade. 203—224-2 R

204 Hôpitaux privés

ABSOLUMENT confidentiel. Accouchement non douloureux. Association Ste-Thérèse, Maternité privée. Gardes enregistrées. Pension avant terme. 307 Carré St-Louis, près St-Denis. LAncaster 1022. 240—216-26

ACCOUCHEMENT, 2037 St-Denis. Maternité, filles, femmes. Pension avant termes. Toutes accommodations. Dr Bélanger. LAncaster 4647. 204—216-26

BELVEDERE, maternité privée, pension avant terme. Discrétion absolue. 1651 boul. St-Joseph. AMherst 4014. 204—216-26

HOPITAL PREFONTAINE
Site idéal maternité privée, moderne, ensoleillée, accouchement sans douleur, pension avant terme. Mme Héroux, 2414 Nicolet. CHerrier 4983. 204—216-26

STE-ANNE, 5829 Ave du Parc, maternité pour filles. Pension avant terme. Je m'occupe de tout. Considération, discrétion absolue. DOllard 5984. 204—216-26

213 Matériaux de construction

CHEZ ROBILLARD
1322 Bélanger. DOllard 2930 pour livraison rapide tout ce qu'il vous faut pour vos construction et réparations telles que bois brut et préparé, portes et châssis, moulure métallique, arborite, gyproc, veneer, tentest, ciment, peinture, ferronnerie, etc. 213—223-12

DEMOLITION
Le plus grand assortiment de matériaux de construction usagés à Montréal! Gros bois, bois divers, portes et châssis, briques, radiateurs et tuyaux plomberie, tôle, etc.
W. LAJEUNESSE & CIE LTEE
1215 PAPINEAU — FRONTENAC 2187 213—216-26

AVONS grosse quantité bois toutes grosseurs. Portes, châssis, bain, éviers toilettes, tuyaux, radiateurs, beams de fer. Raphaël Ruffo, démolisseur. 5497 Côte St-Luc. ELwood 8598. 213—216-26

8000 BRIQUES à vendre 18.00 du mille. Aussi bois de charpente. WEllington 0687. 213—223-3 R

ECHELLES extension, échelles de briqueteurs, oiseaux pour brique et mortier, escabeaux, poteaux de cèdre pour clôtures, cordes à linge, etc. 1322 Bélanger. DOllard 2930. 213—221-14

1000 FEUILLES tôle galvanisée grandeurs assorties. 18½c la livre. 17 rue Liège est. VEndome 3211. 213—224-4 R

500 FEUILLES tôle galvanisée, 28 et 26 gauge. 1104 Plessis, AMherst 7325. 213—217-7 R

215 Menuiserie

MENUISIER accepte travaux de bois de toutes sortes. WIlbank 8664. 215—220-6

POUR REPARATION et construction de tous genres, signalez DOllard 9417. 215—200-26

221 Peintures

25,000 GALLONS excellente peinture à sacrifier à prix ridicule, le gallon, toutes couleurs. Livraison.
1565 LAURIER EST
FRontenac 2764
221—220-26

PEINTURE
Préparée 2.50 gal. Flat 2.25. Email 3.00 gal. 3.50 gal. Couleurs variées, livraison gratuite.
ECHELLES EXTENSION, PRIX GROS Service Paint, 1351 Laurier est, CHerrier 1174. 221—216-26

PEINTURE garantie 2.25 le gallon. Flat, 2.50. Email, 2.75. Couleurs assorties. Livraison gratuite. Economic Paint, 2101 Amherst. FRontenac 1084. 221—216-26

PEINTURE flat 2.50, préparée 2.75, émail 3.50, couleurs variées. Livraison gratuite. Jean-Talon Paint Store. 7138 St-Hubert. DOllard 3625. 221—213-26 R

223 Planchers

APPTS sablés sans poussière, $3.00 plus, jour, soir. MArquette 4496. 223—216-26

FAITES vous-mêmes vos planchers, grosse économie. louez nos sableuses, polisseuses de bords. ATlantic 2314. 223—216-15

GARDES-MALADES graduées demandées pour service 3 à 11. BYwater 4194. Garde Mongrain. 203—223-2R

PLANCHERS sablés, finis sans poussière Lacharité Radio Service. FRontenac 5073. 223—216-26

224 Plomberie — Chauffage

RESERVOIR à eau chaude à vendre, faisons installation. S'ad. après 5 heures. DUpont 5602. 224—221-7 R

228 Rembourrage

QUINTAL & FRERES
Rembourrage matelas ressorts studios, chesterfields, sommiers, oreillers plume réparés et neufs.
CHerrier 8182 — Soir: DUpont 2630 228—216-26

A BAS PRIX
Quintal Upholstering
REMBOURRAGE CHESTERFIELD, STUDIO, MATELAS RESSORTS. ESTIME GRATUIT.
FRONTENAC 0736 228—216-26

A BAS PRIX
Rembourrage chesterfield, studio, fauteuils, etc., par des mains expertes au prix de la manufacture. Estimé gratis. J. L. Lapierre. GRavelle 9919. 228—216-26

ADJUTOR TREMBLAY, CHerrier 7081. Chesterfields, studios rembourrés. 3439 Hochelaga. 228—216-26

APPELEZ GRavelle 6229 pour remettre vos chaises chromées à neuf. 505 DeCastelnau. 228—223-6 R

APPELEZ maison canadienne pour rembourrage chesterfield, studio, "davenport". CAlumet 7571 228—216-26

CHAISES CHROMEES REMISES A NEUF, 3.95. 7169 CHATEAUBRIAND. VICTORIA 2179. 228—207-26

229 Réparations

A DOMICILE, laveuses, balayeuses, frigidaire, moteurs. AMherst 8578. 229—216-26

AU PRIX de la manufacture matelas ressorts studio, chesterfield réparés, estimation gratuite. Maison canadienne. Laurier Bedding Enrg. GRavelle 9339; soir, GRavelle 1207. 229—216-26

MANUFACTURE matelas, chesterfields, studios neufs et réparés. Matelas réparés et désinfectés à l'entrée. Watier, 5829 St-Huberts, CRescent 8236. 229—216-26

NOUS réparons tous genres laveuses électriques, garantie 1 an. Inspection gratuite. TAlon 1300. 229—218-24

239 Transport — Camionnage

A BAS PRIX, spécialité déménagement de chambres, jour, nuit. TAlon 7852. 239—216-26

A BAS PRIX — Mentana Cartage. Déménagement jour, nuit. TAlon 5050. 239—216-26

239 Transport — Camionnage

A BAS PRIX. Idéal Transport, Déménagement dans la province. FAlkirk 4151. 239—216-26

A BAS PRIX spécialiste déménagements. Jour, nuit CAlumet 7924. 239—216-26

ABBAY TRANSPORT ENR'G, local et longue distance, déménagement, service jour et nuit, meilleur prix. BYwater 3975. 239—216-26

APPELEZ Trudeau Transport, déménagements, frigidaires, meubles, ville, campagne, AMherst 7535. 239—219-26 R

APPELEZ bon marché. Pour vos déménagements de chambre. Jour et nuit. AMherst 9340. 239—216-26

APPELEZ d'avance — Acme Moving Province. Longue distance. Spécialité: poêle combiné, piano, frigidaire, emballage entreposage. FRontenac 4034. 239—216-26

A BAS PRIX — April Transport Déménagement dans tout Québec. Valises chambres, etc. CHerrier 7320. 239—216-26

MONTREAL MOVING. Déménagement assuré. Estimation gratuite. Emballage, entreposage AMherst 6650. 239—216-26

PARADIS TRANSPORT — Déménagement ville, campagne. Spécialité: emballage, entreposage. AMherst 6357 239—216-26

PAYETTE TRANSPORT — Déménagement ville, campagne. Spécialité: piano, storage. CHerrier 7153. 239—216-26

MONETTE ET FILS Transport Inc. Déménagement ville et campagne. Spécialité: piano, poêle, frigidaire, emballage et entreposage. CAlumet 8279. 239—216-26

ROUSSILE Transport, déménagements toutes sortes, jour ou soir. VEndôme 3766. 239—216-26

240 Autos à vendre

A BON MARCHE, petit Packard sedan 4 portes, 1937, très bon ordre, bons pneus, radio, chaufferette, seat cover, licence 51. MArquette 8513, après 6 heures soir. 240—223-2

A CEUX QUI DESIRENT VENDRE, ECHANGER, ACHETER CHARS USAGES, DE 1937 A 1950. PAYONS COMPTANT. VENDONS A TERMES. 5235 PAPINEAU, CHerrier 5172. 240—216-26 F

ACCIDENT, ENDOMMAGE
1949 FORD COACH, SACRIFIERA, PRIX DERISOIRE, FAITES OFFRE. 5120 FABRE. 240—224-6

A CREDIT, assurance automobiles incendies ou autres. CHerrier 2964.

AI CHEVROLET Station Wagon 1950, 8000 milles. 8005 De Gaspé. 240—223-3 R

AI EN MAINS plusieurs convertibles Météor convertibles 1951, toutes nuances, équipés ou non si désiré. A vendre au prix d'avant la taxe. Echange, termes faciles si désiré. BElair 7551. 240—222-6

ANGLIA Prefect (Ford Anglais) 1951, neufs, 5 passagers, 1,500.00. Echange, termes, 12 mois pour payer.
PAGE & FILS LTEE.
3350 WELLINGTON.
Ouvert jusqu'à 10 p.m.
240—223-26 F

A QUI la chance? Plymouth 1938, 7 parfait partout, 175.00. Faut vendre. Cause départ. TUrcotte 7905. 240—7,11

A QUI la chance, char modèle 1937, en très bonne condition, radio, chaufferette, 200. comptant, balance termes, 2086, Panet. 240—224-3R

A QUI la chance? Chrysler 1932, licence 1951, chaufferette, 65.00, 1679 Ste-Elisabeth, appt 4. 240—

A QUI LA CHANCE? Ford 4 cylindres, coupé, peinture et moteur parfaite condition. Fait 30 milles au gallon. Faut voir. 1970 Masson, près Cartier. 240—224-8

A QUI LA CHANCE? Magnifique Météor 1949 sedan, radio, chaufferette, en parfaite condition, 1,450.00, termes faciles si désiré. BElair 7551. 240—222-6

A SACRIFICE, Meteor 1940 depuis 1 an en storage, 700.00, balance très facile. 3500 Masson. 240—223-4 R

ATTENTION! Dodge 1941 sedan très propre, en très bon ordre, faut voir. Propriétaire privé; chaufferette, assurance comprise, 250 Ontario st. 240—223-5 R

ATTENTION! Monarch sedan 1950, tout neuf, à vendre ou échanger à 4137 Delorimier. 240—224-3R

ATTENTION, Mercury 1942 sedan, $875, ainsi qu'un Chrysler coach 1942, $725. Ces autos en parfait ordre, très propre. Jean Salois, TAlon 7211, GRavelle 5218. 240—223-3 R

A TERMES assurance automobile 4 mois pour payer. FAlkirk 1011. 240—216-26

AUBAINE: Chevrolet 1947, sedan, parfait, sacrifierais 1000.00. 4021 St-André. 240—223-4

AUBAINE! Chevrolet coach 1941. 3545 Gertrude, Verdun. 240—224-4

AUBAINE! Vanguard sedan 1950, comme neuf, licence 1951, FRontenac 6123. 240—224-4 R

AUBAINE Ford 1949, sedan 2 tons, comme neuf. 4247 Frontenac. 240—223-3R

AUBAINE! Prefect sedan 1951, comme neuf, licence 1951. TUrcotte 1212. 240—224-4 R

AUBAINE, Chrysler coupé 31, bon ordre. 7297 Bordeaux. VIctoria 4052. 240—224-2R

AUBAINE, Dodge 42, parfait, 550.00, après 5 heures. 4247 Delorimier. 240—223-4R

AUBAINE Packard 1948, roues blanches, bonne condition, tout équipé. 7082 Chambord. VIctoria 7121. 240—223-3

AUBAINE, Plymouth 48, équipé, parfaite condition, bas millage. TRenmore 2979. 240—223-4 R

AUBAINE, Dodge 1947 particulier, 2 roues extra, radio, chaufferette, cause départ. 6962 Denormanville. TAlon 8333. 240—223-2

AUSTIN sedan 1950, radio, chaufferette. Occasion exceptionnelle. BYwater 1097. 240—223-2

AUSTIN 1949 sedan, parfaite condition. 2590 De Lasalle. 240—224-2R

AUSTIN A40 1950, bon ordre, aubaine. CHerrier 7980. 240—223-2R

A VENDRE ou échanger, Buick 1941, très propre. Après 6 p.m. 4363 St-Dominique. LAncaster 9515. 240—223-2 R

A VENDRE, Dodge coupé 1935, bien propre, en bon ordre, rumble seat. Voir de midi-4 hres. 4302 Iberville. 240—11, 13 R

A VENDRE Chevrolet 31, 2 portes, 95.00. UNiversity 6-3523. 240—223-3 R

A VENDRE ou échanger Buick 34, propre. Faite offre. FItzroy 9892. 240—223-2 R

BATTERIES reconditionnées et neuves, 6.40 et plus. Générateurs, starter réparés 7.75. Garantie 3 mois. Lasalle Electric, 300 Dorchester est. HArbour 9593. 240—216-26

BATTERIES REBATIES, SPECIALITE 6.40; neuve 17 plaques. 14.75, garantie 12 mois, générateur, starter réparés, 7.75. Livraison. Ouvert soir. Provencher, City Hall Electric, 1444 Hôtel-de-Ville. BElair 8944. 240—216-26

BEAU Buick 1947, échange comptant assurance comprise, bon marché, balance facile. HOchelaga, coin Bourbonnière. 240—223-2

BEAU Buick 37, sedan, propre. Offre raisonnable acceptée. VIctoria 9932. 240—224-2 R

BEAU Ford 1940, échange comptant, assurance comprise, bon marché, balance facile. Hochelaga coin Bourbonnière. 240—223-2

BEAU Hudson 46, échange comptant, assurance comprise, bon marché, balance facile. Hochelaga coin Bourbonnière. 240—223-2

BEAU Dodge 1938 échange comptant, assurance comprise, bon marché, balance facile. Hochelaga, coin Bourbonnière. 240—223-2

BEAU DeSoto 1944, peinture neuve, moteur reconditionné, housses en léopard, vrai bijou. Faut voir. Echange et termes acceptés. 1870 Masson, près Cartier. 240—224-8

BEAU Dodge 1940, échange comptant, assurance comprise, bon marché, balance facile. Hochelaga, coin Bourbonnière. 240—223-2

BEAU petit Ford, coupé opéra, peinture, housse et moteur parfaite condition, garantie de 30 jours, échanges et termes acceptés. 1870 Masson, près Cartier. 240—224-8

BEAU petit Plymouth 1934, très bon condition, sacrifierais, moteur et mécanisme parfaits, Echange et termes acceptés. 1870 Masson, près Cartier. 240—224-8

BEAU Dodge 1947, échange comptant, assurance comprise, bon marché, balance facile. Hochelaga, coin Bourbonnière. 240—223-2

Transactions immobilières

Quartiers Ahuntsic. Rue St-Urbain, No 10613-10615. Lots Nos 265-43 Pt 44, totalité 265-42. Amédée Bernier à Patrick Yukowski et uxor. $14,000.00. — 903168.

Province de Québec. District de Montréal. Cour de magistrat. No 178,086. Tony Cambria demandeur vs Adrien Racine, défendeur. Le 20 juillet 1951, à 1 heure de l'après-midi au domicile du défendeur au No 10251 rue Parthenais en la cité de Montréal seront vendus par autorité de Justice, les biens et effets du défendeur saisis en cette cause, consistant en: meubles de ménage, etc. L. Gerteman, H.C.S. LA. 0607. Conditions: argent comptant. Montréal, 10 juillet 1951.

Province de Québec. District de Montréal. Cour supérieure. No. 283,097. Joseph Tager, demandeur vs I. Rubin, défendeur. Le 20 juillet 1951, à 10 heures de l'avant-midi à la place d'affaires du défendeur au No 3898 Blvd St-Laurent, en la cité de Montréal seront vendus par autorité de Justice, les biens et effets du défendeur saisis en cette cause, consistant en: balance, fourrures, etc. L. Gertsman, H.C.S. Conditions: argent comptant. Montréal 10 juillet 1951.

Province de Québec. Cour Supérieure. District de Montréal, no 298,462. Wilfrid Chesnichesky, demandeur vs Jos A. Hubert, défendeur. Le 20 juillet 1951, à 12 heures-midi au domicile du défendeur au no 1739, rue Grand Tronc en la cité de Montréal seront vendus par autorité de Justice, les biens et effets du défendeur saisis en cette cause, consistant en: 2 radios, meubles de ménage, etc. Conditions: argent comptant. René Clouette, H.C.S., HA 2050. Montréal, 10 juillet 1951.

Province de Québec. Cour de magistrat. District de Montréal, no 179,874. Dr. J.C. Dickson, demandeur vs C.W. Nosenworthy, défendeur. Le 20 juillet 1951, à 11 heures de l'avant-midi au domicile du défendeur au no 2219 Ave Prud'homme en la cité de Montréal seront vendus par autorité de Justice, les biens et effets du défendeur saisis en cette cause, consistant en: meubles de ménage, etc. Conditions: argent comptant. L. Gertsman, H.C.S., LA.0607. Montréal, 10 juillet 1951.

Province de Québec. Cour supérieure. District de Montréal. No. 300023. Montréal Sud Ltée demanderesse vs Dame Lucienne Tardif (Gulco Industries Co.) défenderesse. Le 20 juillet 1951, à 10 heures de l'avant-midi au domicile de la défenderesse au No 5930 rue Delaroche, appt 4, en la cité de Montréal seront vendus par autorité de Justice, les biens et effets de la défenderesse, saisis en cette cause, consistant en: radio et meubles de ménage, etc. René Clouette H.C.S. HA. 2050. Conditions: Argent comptant, Montréal 10 juillet 1951.

Province de Québec. Cour de magistrat. District de Montréal. No 180858. Johnny Malinosky demandeur vs Allen Mathews défendeur. Le 20 juillet 1951, à 11 heures de l'avant-midi au lieu d'entreposage du défendeur, au No 7294 rue Lajeunesse en la cité de Montréal, seront vendus par autorité de Justice, les biens et effets du défendeur saisis en cette cause, consistant en: Ford modèle opéra 1937 et accessoires. René Clouette H.C.S., HA. 2050. Conditions: Argent comptant. Montréal, 10 juillet 1951.

Maisonneuve. Rue Boyce (vagues). Lots Nos 8-771 à 775, terrain 120'10'' x 117 pds. Succ. Joseph H. Lefebvre à Léo P. Lalonde. $4400.00 — 903189.

Mercier. Rue Saint-Emile, No 2590. Lots Nos 396-628, 629. Fernand Arcand à Octave Gignac $7800.00 — 903190.

Montcalm. Rue DeLanaudière, No 8005. Lot No 486-39. Fernand Bernard à Jos. R. Demers $8990.00 — 903089.

Rue Delorimier, Nos 5700 à 5708. Lots Nos 161-1007-2, 161-1008, terrain 35.80'' x 111 pds. J. Honoré Désy à Dame J. Roméo Amiot $70,000.00 et considérations — 903136.

Rue Des Erables, Nos 6284-6286. Lot No 208-114, terrain 25 x 112 pds. Dame Louis E. Gingras à Abondius Daigle $12,500.00 — 903220.

Rue Cartier (vagues). Lots Nos 481-658 à 671. La Cité de Montréal à Henry Jasen $3115.00 — 903235.

Mont-Royal. Avenue Carlton (vague). Lot Nos 117-5-3, Pt 117-5-4. J. Bernard Clément à J. E. Bourbonnais $2648.00 — 903252.

Notre-Dame de Grâces Avenue Wilson (vague). Lot No 175-477. Terrain 40 x 98'7'' pds. Paul Poupart à Pierre Boulva. $3750.00 — 903213.

Avenue Hampton, No 4360. Lots Nos 169-394 Pt 395, terrain 31¼ x 120 pds. Roland Bayard à Dame Melvin Bernstein. $15,800. — 903254.

Place Garland. Nos 5319-5321. Lot No 51-148, terrain 28 x 124 pds. Edmond Hamel à Louis P. Poupart $15000.00 — 903264.

Préfontaine. Rue Davidson. Lots Nos 30-169, 30-170-1, 170-2, 30-171-1. La Cité de Montréal à Ambroise St-Gelais $2300.00 — 903237.

Rosemont. 12e Avenue, Nos 6349-6351. Lots Nos Pt 201-117, 118, terrain 35-6'' x 90 pds. Maurice Lapointe et al à Emilien Latendresse $10,000.00 — 903195.

St-André. Chemin St-Sulpice, No 3029. Lot No 1720-161, terrain 6090' pds en sup. Dame Frank W. Ramsey à Dame Morris I. Moscovitch $40,000.00 — 903242.

St-Denis. Rues Gilford, No 786-788; St-Hubert, No 4776-4778. Lot No 325-193-1, terrain 22 x 61 pds. Dame Léopold Paquin à J. Rodolphe Laramée $6500.00 — 903081.

Rue Berri, Nos 4755-4757. Lot No 162-43. Terrain 22 x 75 pds. Dame Henri Day à Ludger Champagne $4000.00 — 903191.

St-Edouard. Rue Boyer. Nos 6672-6674. Lot No 5-551A, terrain 25 x 95 pds. Reverend Rosario Laurin à Celestino Montagano $7500.00 — 903088.

St-Jacques. Rue St-Hubert, Nos 1619-1621. Lot No 849-33, terrain 23'8'' x 85 pds. Dame Arthur Marchand à Alfonso Merlitti et al. $23,000.00 — 903052.

St-Jean-Baptiste. Avenue Hôtel de Ville, Nos 4085-4087. Lots Nos 15-1285 Pt 1286, terrain 30 x 64 pds. Dame Irving Wachman et al à Georges Lussier $5400.00 — 903046.

Villeray. Rue Foucher, Nos 9561-9563. Lots Nos 271-134, 271-133. Ernest Taillon à Raoul Dery $9000.00 — 903142.

Avenue des Belges, Nos 8447-8449. Lot No 2630-381, terrain 25 x 70 pds. Dame Felix Blais à Emile St-Onge $8000.00 — 903148.

Rue Maisie (vague). Lot No 213-182, terrain 123296' pds en sup. Henri Bourdon à Marthe Lafleur $5000.00 — 903151.

* * *

Ville Lachine. Avenue Summerlea. No 971. Lot No 899-615, terrain 50 x 90 pds. Samuel D. Gameroff à Dame Donald Rose $11,500.00. — 903126.

Avenue Summerlea. Lot No 899-616, terrain 50 x 90 pds. Samuel D Gameroff à Francis E White $11500.00 — 903127.

Lachine — Avenue Summerlea. No 995. Lot No 889-618, terrain 46' 9'' x 90 pds. Samuel D. Gameroff à Gordon E. Murphy. $11,500.00. — 903128.

TOILETTES HYGEOSAN
La "toilette septique" qui ne requiert ni électricité ni eau courante pour vous donner une toilette intérieure moderne et un moyen de destruction entièrement hygiéniques. POUR FOYERS, CAMPS ET COTTAGES. Ecrivez ou téléphonez pour avoir une brochurette illustrée gratuite. Nous les installerons n'importe où à prix modéré.
Vu la rareté de l'acier commandez maintenant
CANADIAN SANITATION CO.
804 ouest, Jean-Talon VI. 5165

ALEXIS NIHON CIE. LTEE. MONTREAL
ACIER
● ROND
● ANGLES
● POUTRELLES
de nos entrepôts
133 ST-PAUL O. MA. 4534

INSTALLATION COMPLÈTE PLOMBERIE ET CHAUFFAGE
CONDITIONS PAIEMENTS FACILES
SUIVANT LA LOI FEDERALE
Pour détails supplémentaires
René Binette LTEE
4840 ST-DENIS PL. 5057

EPICERIE-BOUCHERIE A VENDRE
Self Service très moderne — 50 milles de Montréal, commerce à l'année — conditions faciles. Loyer très raisonnable, logement de 6 pièces compris.
S'adresser à Casier 28 LA PRESSE.

DEUX FOIS TAMISE ET LAVE
SABLE GRIS d'OKA
CONSOLIDATED OKA SAND & GRAVEL CO. LTD.
248 McCORD MONTREAL
Appelez WI. 5131 ou demandez à votre fournisseur
Entrepôt rue St-Patrice près de l'ECLUSE de LACHINE

UN SERVICE FINANCIER
Convertissez vos ventes en argent comptant
Nous sommes en mesure de financer ventes et services par versements.
Voir
Circle Acceptance Co. Ltd
414 ouest, rue Saint-Jacques, chambre 101
Tél. pour fixer rendez-vous PL. 8505-06

VENDEURS D'AUTOMOBILES
Très important dépositaire d'automobiles Nash, requiert les services de vendeurs pour la ville et la campagne, commission, rémunération très intéressante, expérience dans la vente un avantage mais non essentielle.
Pour entrevue confidentielle, s'adresser à M. A. ROCHELEAU, 4584 PAPINEAU

SpeedWay No. 69MK FOREUSE ET TROUSSE
pour artisans et bricoleurs
Cette trousse pratique vous permettra tous travaux d'entretien: forage du bois et du métal, meulage, sablage, nettoyage, polissage et cirage. En tout 30 pièces: une foreuse électrique SpeedWay No 69 (¼'' de jeu entre les mâchoires), avec jeu de forets; un support pour forage horizontal; disques à meuler, à polir et brosses en fil de fer; disques à papier de verre avec plaque d'appui en caoutchouc, et tige à mélanger la peinture, etc. Le tout, avec manuel d'utilisation, contenu dans un coffret d'encombrement minimum.
La trousse $20.75
Fermé le samedi durant juillet et août.
L.S. TARSHIS AND SONS LIMITED
450 McGILL ST.
STATIONNEMENT GRATUIT

Excellente occasion
OLDSMOBILE 1951
"Rocket" 88 transmission synchro-mèche
A PRIX D'AVANT BUDGET
Informaiton : J.-PAUL MARTIN
Des Chatelets Autos Ltée
4590, RUE ST-DENIS TEL.: LA. 0186

VENTE SENSATIONNELLE
PEINTURE-EMAIL
de QUALITE
$1.00 $2.89 $3.49
le gallon
Semi-lustrée $2.89 le gallon toutes couleurs
Livraison gratuite île de Montréal
Livraison dans toute la province
1565 est, LAURIER
Tél. FR. 2764

HOMMES DEMANDÉS
Spécialisés dans le travail du métal en feuille.
S'adresser à
10, rue MONT-VERNON ● VILLE ST-PIERRE

240 Autos à vendre

L. TESSIER AUTOMOBILE
7564 LAJEUNESSE
CALUMET 7847

1951—BUICK CONVERTIBLE SUPER	$4850
1951—BUICK COUPE RIVIERA ROADMASTER	5000
1951—OLDSMOBILE SEDAN MODELE 98	4850
1951—PACKARD SEDAN PATRICIA	5500
1950—CADILLAC CONVERTIBLE	6100
1949—BUICK CONVERTIBLE ROADMASTER	3100
1949—PONTIAC SEDAN 8 CYLINDRES, DE LUXE	1550
1949—FORD SEDAN CUSTOM	1225
1947—OLDSMOBILE SEDAN HYDRAMATIC TOUT EQUIPE	1450
1947—CHRYSLER SEDAN WINDSOR	1100
1947—MERCURY COACH TOUT EQUIPE	865
1936—OLDSMOBILE SEDAN, LICENCE 51	175

TERMES ET ECHANGES
240—224-3 F

SPECIAL
PLYMOUTH & DODGE 1950
AU PRIX DE
$1,450.00
AUSSI
STUDEBAKER SEDAN 50
A
$1,500.00
LEPAGE AUTOMOBILES
3940 ADAM, AMherst 2181
TERRAIN
3833 ONTARIO, COIN VALOIS
AMherst 2182
TERMES ET ECHANGE
240—224-4

BEAU Buick 42, échange, comptant, assurance comprise, bon marché, balance facile. Hochelaga coin Bourbonnière. 240—223-2

BEAU Packard 39, échange, comptant, assurance comprise, bon marché, balance facile. Hochelaga coin Bourbonnière. 240—223-2

BEAU Pontiac 38, échange, comptant, assurance comprise, bon marché, balance facile. Hochelaga, coin Bourbonnière. 240—223-2

BEAU Chevrolet, 4 portes 1946, parfaite condition, chaufferette, défroster, ect., char de particulier. 6280 Côte-des-Neiges. 240—223-4 R

BESOIN d'argent, aucune offre raisonnable refusée. Chevrolet 1947, moteur neuf, propre. TAlon 5949. 240—224-2 R

BUICK 1941, sedanette, petit 8, parfait état. 2519 Albert 240—223-3 R

BUICK 42, très propre, termes si désiré, échange accepté, bon marché. Bourbonnière, coin Hochelaga. 240—223-2

BUICK Super 1947, bonne condition, opéré par propriétaire seulement, pas d'agent. Appeler BElair 3003. 240—223-2

BUICK 37 sedan, bon marché, en ordre, propre. VIctoria 9932. 240—

BUICK 40, spécial, équipé, termes. 5434, 9e Rosemont. 240—223-4R

BUICK 1941 parfaite condition, radio, licence 1951. Finance acceptée. CRescent 6190. 240—R

BUICK Roadmaster, sedan 1947. Parfaite condition. Peinture neuve duco. Chaufferette, radio, air conditionné. Vente pour cause départ. Valeur exceptionnelle. ATlantic 9421. Soir: EXdale 6646. 240—223-3

BUICK sedanette 1947, bleu, spotlight, radio, chaufferette, bonne condition, aubaine pour comptant, TAlon 2246. 240—9,11,13

BUICK 1941, coupé, très bonne condition, 4 pneus neufs, HOchelaga 6168. 1834 Champlain. 240—224-3 R

BUICK sedan 1945 comme neuf, même carrosserie que 1947, 775.00 ou échangera. TAlon 9576. 6508 Delaroche. 240—224-4 R

BUICK sedan 1947, très propre, termes si désiré, échange accepté, bon marché. Bourbonnière, coin Hochelaga. 240—223-2

BUICK sedanette 1947 bleu, spot light, radio, chaufferette, bonne condition, aubaine pour comptant, TAlon 2246. 240—11,13

BUICK 1951, neuf, 1834 Ste-Catherine ouest. 240—11,12,13,14,16

BUICK 1951, neuf, 1834 Ste-Catherine ouest. 240—11,12,13,14,16

BUICK noir sedan, 33,000 milles, conduit par chauffeur privé, automobile d'un des officiers de la compagnie. S'adresser 6235 St-Laurent, après 6 heures. CRescent 0916. 240—7,10,11,12,13,14 R

BUICK 1939, peinture et mécanisme parfaits, vraie aubaine, 1870 Masson, près Cartier. 240—224-8

BUICK 51 Custom de luxe sedan bleu royal, pneus blancs, radio, air conditionné, millage 2800 milles, 3,000.00. S'ad. H. Bourcher, TAlon 9138, Résidence, CAlumet 7975. 240—224-3 R

BUICK 1941, très propre, faut vendre. 750.00 ou offre. VEndôme 3774. 240—224-4

BUICK 1936 spécial sedan, très bonne condition générale. Aubaine comptant. EXdale 9031. 240—224-3 R

BUICK 1941, peinture et mécanisme parfaits, vraie aubaine. Echange et termes acceptés. 1870 Masson, près Cartier. 240—224-8

BUICK sedan, roadmaster 1947. N'achetez pas sans constater cette aubaine. Chance au premier venu. 5120 Fabre. 240—219-6

CADILLAC 4 portes 1946, parfaite condition. Particulier. ATlantic 4851 ou EXdale 5939. 2950 Barclay, appart 1A. 240—221-6

EXTRA!!
EXTRA!!
MASSON AUTOMOBILE
Nouvelle administration offre le plus grand choix d'automobiles usagées en province
VENEZ CONSTATER NOS SPECIAUX
TERMES ET ECHANGES ACCEPTES. 30 JOURS DE GARANTIE.
MASSON AUTOMOBILE
2145 MASSON
240—223-6

AUBAINE
Meteor 1950 luxe, 4 portes.
Chevrolet 1949 sedan, 4 portes.
Prefect 1950 sedan.
Meteor 1949, 4 portes.
Ford 1949, 2 portes.
Hillman 1949 sedan.
Hudson 1947 super six.
Meteor 1950 luxe, 2 portes.
Camion Ford 1948 à panneau.
Camionnette Mercury 1950.
Autos de démonstration Anglia et Prefect.
Aubaines pour vente rapide.
TOWN AND COUNTRY MOTORS LTD
4269, STE-CATHERINE OUEST
240—223-4

CADILLAC 1947 convertible, l'auto idéal. 1834 Ste-Catherine ouest. 240—224-5

CADILLAC 1947, sedan 62 hydramatique, pneus neufs. 4021 St-André. 240—223-4

CADILLAC convertible 49, condition parfaite. Faut vendre. Termes si désiré. C. Hémond. CHerrier 2020. 240—224-4 R

CADILLAC sedan noir 1951, neuf. 1158 Harrison, Montréal-Sud, tél. Longueuil 4286. 240—221-7

CHEVROLET 47, très propre, licence 51, particulier. S'adresser après 5 hrs. 24 Willibrord. 240—223-3 R

CHEVROLET 1949 sedan, parfaitement équipé, 1650, termes, échange, 5860, Papineau. 240—224-4R

CHEVROLET 1949 4 portes, équipé, parfaite condition. Faut vendre. LAncaster 5450. 240—224-3 R

CHEVROLET coach 1940, beau comme neuf, 625.00, termes, 5860, Papineau. 240—224-4R

CHEVROLET 49, taxi Vétéran, très propre permis association, taximètre, radio, chaufferette, 1,700.00, termes 24 mois, DUpont 5725. 240—224-4

CHEVROLET 1941 sedan, excellente condition, 650.00, termes, échange, 5860, Papineau. 240—224-4R

CHEVROLET 1932, propre, à bon marché. Après 5 p.m., 2025 St-Denis. 240—224-2 R

CHEVROLET 47, Fleetmaster, sedan 4 portes, de luxe, radio Motorola, chaufferette, 7 pneus, usage personnel, parfaite condition, prix $1295.00. Tél. DExter 6198. 240—

CHEVROLET Blair 51, vert 2 tons, 4,000 milles, Power Glide. Tout équipé. Valeur 3,600.00, pour 2950.00. Y. Vézina. CHerrier 2020. 240—224-4 R

CHEVROLET, radio, chaufferette, licence, vrai bijou, bon marché. 5306 Delanaudière. 240—224-2

CHEVROLET 1940, 2 portes, bonne condition, licence 51, visites tout temps $265. 513 Visitation. 240—224-2 R

CHEVROLET coach 1940, bonnes conditions, radio, chaufferette, 450.00. TAlon 4923. 240—R

CHEVROLET 1931 sedan, 5 pneus neufs, très propre, licence 1951, aubaine 140.00. 7145 Papineau. CRescent 6634. 240—223-2R

CHEVROLET 1936 sedan avec chaufferette. DOllard 5695. 240—223-3 R

CHEVROLET coach 1931, 6 roues, licence 1951. 100.00. DOllard 2677. 240—224-2 R

CHEVROLET coach 36 reconditionné, chaufferette, licence, 200.00 ou offre. 2296 Delisle. WEllington 3520. 240—223-5 R

CHEVROLET 1935, sedan, parfait ordre, sacrifierais 250.00. 4021 St-André. 240—223-4

CHRYSLER 1931, licence 51, 100.00, bonne condition. 5343 Park Avenue. 240—224-3 R

CHRYSLER 1949, coupé, 6 passagers. Lanthier et Lalande. 4391 Papineau, près Mont-Royal. FRontenac 1122. 240—224-3

CHRYSLER 1939, moteur et peinture neufs. Aubaine. 1870 Masson, près Cartier. 240—224-8

CHRYSLER 1949 Windsor sedan, radio, chaufferette, 15,000 milles. Le jour: WEllington 1131.

CHRYSLER Windsor 1947 équipé, parfait état, particulier. Echangera. 6321 St-Dominique. DUpont 6153, jour seulement. 240—224-3 R

CHRYSLER 1942, bonne condition, reconditionné. 1283 Mont-Royal. FAlkirk 1704. 240—R

CHRYSLER Royal 1936, licence 51, 6 cylindres, 275.00. 7538 Boyer. 240—223-2

CHRYSLER 1948 sedan, en très bonne condition. 366 Chemin Ste-Catherine. 240—224-2 R

CHRYSLER 7 passagers 1939, licence 1951. $300, moitié comptant. 1825 Lafontaine coin Papineau. 240—223-3

CHRYSLER, sedan 1946, pneus neufs, très propre, parfait état, $875. 4655 Esplanade. PLateau 6067. 240—223-2 R

CHRYSLER 1941, sedan, parfaite condition, sacrifiera 625.00. 4021 St-André. 240—223-4

ECOULEMENT
de notre inventaire
$300,000
d'autos et camions neufs et usagés à être vendus
VENEZ CONSTATER PAR VOUS-MEME AVANT D'ACHETER, IL Y VA DE VOTRE INTERET.
CHOIX DE COULEURS TOUS LES MODELES
Bélair Cardinal Automobiles Inc.
1310-1318 DEMONTIGNY EST
FRONTENAC 3165
DISTRIBUTEURS:
FORD MONARCH
ANGLIA PREFECT THAMES
OUVERT LE SOIR
TERMES JUSQU'A 24 MOIS SUR COMMERCIAL
TERRAIN D'AUTOS USAGES
7909 PAPINEAU VICTORIA 0449
240—224-3

Ford convertible 1951 neuf, livraison immédiate, ancien prix, échange et termes acceptés.
PAGE & FILS LTEE
3350 Wellington
GLenview 2351
240—223-26 F

PONTIAC '47, $825
Parfait état, bons pneus, faut vendre immédiatement. 1300 ouest Notre-Dame. 240—219-6

CONVERTIBLE, 5 passagers, Oldsmobile 6, 1939, radio, chaufferette, très propre, 495.00. 7245 Querbes, appt 2. 240—223-2 R

CONVERTIBLE Ford 1940 très bonne condition. AMherst 8443. 240—223-2 R

CONVERTIBLE Ford 50, tout équipé, parfaite condition. Faut vendre. Termes acceptés. FRontenac 5278. 240—224-5 R

CONVERTIBLE, Mercury 1948, radio, chaufferette, pneus blancs, comme neuf. 1278 St-Christophe. 240—224-2 R

CONVERTIBLE Ford 1941, toiture neuve, parfait, 695.00, termes, 5860, Papineau. 240—224-4R

DEBOSSAGE ET PEINTURE
Notre spécialité: ouvrage garanti. L. Ledoux. FAlkirk 1050. CHerrier 1196. 240—216-26

DEMONSTRATEUR Studebaker sedan 1951, overdrive, radio, air climatisé. Garantie d'un neuf. Paierais bon prix pour échange. 1672 Ste-Catherine Est. 240—224-2

DE SOTO 1949, bas millage, très propre, vendra 1925.00 ou offre VEndôme 1051. 240—224-4

DeSOTO 1948, radio, air conditionné, parfait ordre. $1200. 5684 Des Erables. 240—224-4 R

DODGE 1941, radio, chaufferette, moteur reconditionné en parfait ordre. $550. S'adresser: 1426 St-Clément. CLairval 6863. 240—

DODGE 1939 sedan, moteur neuf, chaufferette, très bon état. 122 Turgeon. FItzroy 7358. 240—223-3 R

DODGE sedan 1949 comme neuf, licence, aubaine, échangerais. TAlon 2924. 240—224-2 R

DODGE sedan 1947, obligé de vendre. 1075.00. VEndôme 3774. 240—224-4

DODGE 1942, coach, en parfait état, 625.00. 361 Gilford, LAncaster 0805. 240—224-3 R

DODGE 1950, Opéra, coupé, noir, Lanthier et Lalande, 4391 Papineau, près Mont-Royal. FRontenac 1122. 240—224-3

DODGE 35, meilleure offre, licence 51, batterie neuve. 9715 Sacré-Coeur. 240—214-3 R

DODGE sedan 1947, parfaite condition 1050., termes, échange, 5860, Papineau. 240—224-4R

DODGE 1938 sedan noir, très propre, 1823 Papineau. 240—224-2

DODGE sedan 48 équipé 975.00. 794 3ème avenue, Lachine. 240—

DODGE 38, Sedan, moteur neuf, propre, bonne condition. 2261 Lasalle. 240—224-3 R

DODGE 1948 7 passagers, très bonne condition. 1075.00. 4456 St-Denis. PLateau 4577. 240—224-4

DODGE 46, en parfait état, 950.00. CHerrier 2987. 2374 Grant. 240—224-4 R

DODGE 1941, peinture neuve, mécanisme parfait, vraie aubaine, échange et termes acceptés. 1870 Masson, près Cartier. 240—224-8

DODGE 1948, 7 places, parfaite condition, très propre, radio, chaufferette. 1150.00 ou offre. 83 Boulevard St-Joseph ouest. 240—R

DODGE 1949 sedan, parfaite condition pour 1475., termes, 5860, Papineau. 240—224-4R

DODGE 1949, très propre, en parfaite condition, 1,675.00. VEndôme 3776. 240—224-4

DODGE 34, coupé, roule bien, licence 51, 100.00, voir entre 6 et 9 heures. P. Cousineau. 5206 Chambord, HOchelaga 4083. 240—

DODGE 1940 parfaite condition, réel aubaine. S'adresser après 7 hres 1902 Wolfe. HOchelaga 8497. 240—224-4 R

DODGE sedan 40, chaufferette, licence 51. TAlon 2980. 240—223-2 R

DODGE 1934, moteur reconditionné, batterie neuve, 2 pneus neufs à l'avant, 350.00. YOrk 6967. 240—223-2 R

DODGE 1938, sedan, moteur renouvelle, radio, chaufferette. Après 7 heures p.m. 7616 Chateaubriand. 240—223-3 R

DODGE 1936, sedan 4 portes, très bonne condition. Peinture neuve. Après 5 hrs. HOchelaga 4268. 240—223-3 R

DODGE coupé 1948. Radio, chaufferette. Très bonne occasion. 1672 Ste-Catherine est. 240—223-2

LAURENT BOURGON
VENTE SPECIALE
A GRANDE REDUCTION
1951 Cadillac sedan hydramatique équipé.
1951 Buick roadmaster conv. éq.
1951 Buick roadmaster sed. éq.
1951 Buick super Riviera coupé
1951 Buick de luxe sed. éq.
1950 Oldsmobile sedanette, éq.
1950 Pontiac sedanette 8, hydramatique, équipé.
1951 Oldsmobile 98 sedan équipé, marin avec trailer.
1949 Chrysler windsor opéra, équipé
1948 Pontiac sedan très propre.
1947 Buick roadmaster sedan équipé.
1947 Buick super sedanette, équipé.
1946 Cadillac sedan, hydramatique.
Magnifique yacht tout acajou, moteur marin avec trailer.
COIN CRAIG ET PAPINEAU
FRontenac 5934
240—222-6

LAHAIE AUTO LTEE

1951—Chevrolet neuf, radio air climatisé, licence, 200. en bas du prix de liste.	
1950—Oldsmobile sedanette, neuf, équipé.	
1949—Dodge sedan	1250
1948—Plymouth sedan	950
1947—Chevrolet équipé	1050
1936—Plymouth sedan, lic. 1951	250
1934—Chevrolet, licence 1951	200

Plusieurs autres
Termes — Echanges
5224 ST-HUBERT
240—223-5 F

DODGE 36 $195
Parfait état, bons pneus, faut vendre immédiatement. 1300 ouest, Notre-Dame. 240—219-6

DODGE 1938, très propre, termes si désiré, échange accepté, bon marché. Bourbonnière, coin Hochelaga. 240—223-2

DODGE 1947 très propre, termes si désiré, échange accepté, bon marché. Bourbonnière, coin Hochelaga. 240—223-2

DODGE 1940, très propre, termes si désiré, échange accepté, bon marché. Bourbonnière, coin Hochelaga. 240—223-2

DODGE sedan 1947, licence 1951 $950, la moitié comptant. 1825 Lafontaine, coin Papineau. 240—223-3

DODGE sedan 48, bon ordre. 4384 Drolet. 240—223-3

DODGE sedan 49 avec chaufferette, Plymouth coupé 48, avec radio, chaufferette. PLateau 6856. 240—223-6

FAUT voir sedan 39, très propre moteur, pneus parfaits. HOchelaga 6138. 4544 Brébeuf. 240—R

FIAT 1949 convertible, propre, bonne condition, sacrifiera 500.00. 7104 Boyer. 240—

FORD 1949 custom coach noir, air conditionné, bons pneus, parfaite condition. Visible entre 9 et 5. 1520 De la Montagne ch. 705, M. Blais. 240—224-2 R

FORD coach 1949, chaufferette, très bonne condition. Offre raisonnable acceptée, téléphone, St-Jérôme 5542, soir après 6 p.m. 240—224-2

FORD 1949, sedan de luxe, tout équipé. Comme neuf. VEndôme 2381. 240—224-2 R

FORD 1940 coach Tudor, parfaite condition, très propre. 3030 Workman. 240—224-2

FORD 1950 convertible, jaune, très propre, vrai millage 6000. Aubaine. 1870 Masson, près Cartier. 240—224-8

FORD 48, coach, chaufferette, aucune offre raisonnable refusée, particulier. Condition parfaite, bons pneus. FAlkirk 4620. 240—224-3 R

FORD 1936, parfait, 375.00. VEndôme 1051. 240—224-4

FORD sedan 1949, vrai char neuf. Termes et échanges acceptés. 1825 Lafontaine, coin Papineau. 240—223-3

FORD 1950, obligé de vendre. 1675.00. VEndôme 3774. 240—224-4

FORD coach 1947 très bonne condition. 1825 Lafontaine, coin Papineau. 240—223-3

FORD 1949, opéra coupé, radio, chaufferette. 1671 Gounod. TAlon 7062. 240—9,11

FORD anglais, bas millage, 1950, très propre, vendra 875.00 ou offre. VEndôme 1051. 240—224-4

FORD 1938 coach, première classe, 5 pneus presque neufs, moteur reconditionné, PLateau 3057, 400 Sherbrooke ouest. 240—223-4R

FORD convertible 1951 parfaite condition, aucune offre raisonnable refusée. AMherst 8191 après 7 hrs p.m. 240—223-2 R

FORD 1936, parfaite condition, 200. FRontenac 3210. 240—223-2 R

1950 FORD sedan custom tout équipé avec très bas millage spécial avec garantie. CRescent 3997. 240—216-26

FORD 40, très propre, termes si désiré, échange accepté, bon marché. Bourbonnière, coin Hochelaga. 240—223-2

FORD 1950 en parfaite condition, bas millage, vrai bijou, équipé, vendra à sacrifice, 1675.00, ou faites offre, termes si désiré, faut vendre. MArquette 5517. 240—223-5

FORD 1937 convertible, radio, chaufferette, peinture neuve, faut vendre. Téléphone GRavelle 4532. 7293 Bordeaux. 240—223-2 R

HILLMAN 1948, sedan, comme neuf. 1834 Ste-Catherine ouest. 240—11,12,13,14,16

HILLMAN 1950 comme neuf, 3000 milles seulement, air conditionné. Occasion à 1350. Vendu par particulier. Visible de 9 a.m. à 6 heures p.m. 2016 Mont-Royal est. 240—223-3 R

HUDSON 47 sedan, 750.00, licence, 5360, Côte St-Luc, surintendant. 240—223-3

HUDSON 46, très propre, termes si désiré, échange accepté, bon marché. Bourbonnière, coin Hochelaga. 240—223-2

HUDSON 36, très propre. S'adresser 1665 Iberville, appt 3. 240—223-2

LASALLE petit 1939, sunshine roof, comme neuf. ATlantic 6694. 240—224-4 R

MAGNIFIQUE petit Ford anglais, de marque Prefect tout neuf, couleur au gré de l'acheteur à vendre au bas prix de 1,295.00, termes et conditions des plus faciles. BElair 7551. 240—222-8

J. BEAUDOIN AUTO
1951 CADILLAC Club conv.
1951 BUICK sedan équipé.
1951 PONTIAC sedan équipé.
1951 CHEVROLET sedan de luxe.
1951 DODGE sedan Regent.
1951 PLYMOUTH sedan Special.
CHARS USAGES
1950 OLDS sedanette équipé.
1950 PONTIAC sedan, 6 cyl.
1949 PONTIAC hydra, coupé.
1949 PONTIAC sedanette, équipée.
1948 DODGE sedan del uxe.
1948 MERCURY sedan 118.
1938 BUICK sedan Special.
4300 PAPINEAU.
FALKIRK 4014.
4340 PAPINEAU,
AMHERST 7255.
240—224-18

MERCURY sedan 1950, radio, chaufferette. Comme neuf. Accepterais échange. FRontenac 5623. 240—223-2

MERCURY sedan 1940, tout équipé, propre, bonne condition. 5716 Delorimier. 240—223-2 R

MERCURY coach $939 parfait ordre, 1825 Lafontaine, coin Papineau. 240—223-3

MERCURY 1947, batterie, pneus, moteur neufs, radio, chaufferette, 900.00, 5498, 15e avenue Rosemont, HOchelaga 5735. 240—223-3R

MERCURY 46 en très bon ordre à vendre pour cause de mortalité pour $750.00. S'adresser à 2412 Logan, appt 2. 240—224-3

MERCURY 1950 sedan, nous en avons trois. Lanthier et Lalande, 4391 Papineau, près Mont-Royal. FRontenac 1122. 240—224-3

MERCURY neuf 1951 sedan, n'a jamais servi, à vendre à l'ancien prix avant la taxe. Termes faciles. BElair 7551. 240—222-6

MERCURY 6 passagers coupé 1949 tout équipé, parfaite condition garantie spéciale. CRescent 3997. 240—216-26

MERCURY 1949, aucune offre raisonnable refusée. 1695.00. VEndôme 3773. 240—224-4

MERCURY 1949 sedan, gris et bleu, Lanthier et Lalande, 4391 Papineau, près Mont-Royal. FRontenac 1122. 240—224-3

MERCURY 1949, en très bon ordre, coach. 8971 Foucher. 240—224-4R

MERCURY sedan 1949, radio, overdrive, chaufferette. 1595.00. 345 Church, Verdun. 240—220-6

MERCURY 1940 sedan, très propre, 575.00, Termes, Echange. 5860 Papineau. 240—224-4 R

METEOR 1949, bas millage, faut voir. 1450.00, ou offre. VEndôme 1051. 240—224-4

METEOR 1950 coupé convertible tout équipé. Visible 7800 Drolet. Information CAlumet 8669. 240—224-3 R

METEOR 1949, coupé Opéra, radio, chaufferette, dégivreur, undercoating, très propre, 1,250.00. 1115 St-Zotique. 240—224-4

METEOR 1950, aubaine, faut vendre 1950.00 ou offre. VEndôme 3773. 240—224-4

METEOR 1950, 12,000 milles, radio, chaufferette, 1,750.00. AMherst 1834. 240—224-2

METEOR convertible 1951, bas millage, encore sur la garantie, obligé de vendre, condition de paiements faciles si désiré. MArquette 5517. 240—223-5

1949 M.G. Sports Tourer, complètement reconditionné et repeint. Licence 1951. Prix d'aubaine pour vente rapide $800.00, comptant ou termes. Tél. WIlbank 9147 ou HArbour 2151. 240-sp.—224-3 R

MONARCH 49, sedan noir, équipé. TUrcotte 1596. 240—223-2 R

MONARCH 1947 convertible tout équipé, vraie aubaine. 4456 Saint-Denis. PLateau 4577. 240—224-4

MONARCH 47 sedan bon ordre, radio, chaufferette, aucune offre raisonnable refusée. TUrcotte 4230. 2582 Dickson. 240—224-3 R

MONARCH 1949, excellente condition encore sous garantie, 25,000 milles, MArquette 4463. 240—220-5R

MORRIS Oxford modèle 1950, 8000 milles, avec chaufferette. De 9 à 5 hrs, PLateau 9909. 240—224-3 R

MORRIS Ten 1948, bonne condition. Aubaine, après 6. BYwater 0595. 240—224-2

MORRIS 1950, vraie aubaine. Faut voir. 1618 Préfontaine. AMherst 3259. 240—224-2 R

NOTE de crédit sur Vanguard neuf à vendre. Epargnez 200.00. Campbell et Décarie, 1515 St-Jacques Ouest. WEllington 6735. 240—R

NOTE de crédit à vendre, valeur de 400.00. Incapable d'accepter auto neuf à cause de maladie. Accepterai 200.00 comptant. WEllington 8115. 240—223-3

NASH coach 1938, $325, faut vendre faute d'espace. 1825 Lafontaine, coin Papineau. 240—223-3

NASH sedan 47, tout équipé, avec licence 51, reconditionné, très propre, particulier, ATlantic 8014, 5 à 9 p.m. 240—223-2

OLDSMOBILE 1938, très propre, 4 pneus neufs, voir après 5 hres. 1423 Aylwin. 240—223-3

OLDSMOBILE Sedan 42, radio, chaufferette, housses, bas millage, VEndôme 5833. 240—223-3

OLDSMOBILE 1941, coupé Opéra, en parfaite condition. Peinture neuve. 1278 St-Christophe, près Dupuis Frères. 240—224-2 R

OLDSMOBILE 1947, 4 portes, 900.00. DOllard 7307, 1996 Des Carrières. 240—223-4R

OLDSMOBILE 98 1947, pneus neufs centepeed, lifeguards, radio, air conditionné, parfait état, nouvellement remis à neuf. Peinture neuve gris vert métallique. C. F. Horner, UNiversity 6-3005. Résidence: CAlumet 7975. 240—224-3 R

OLDSMOBILE 1949 sedan, complètement équipé. Excellentes conditions 1200.00. 5860 Papineau. 240—224-4 R

OLDSMOBILE coupé 1947, décapotable, 8 cylindres, Hydramatic, air climatisé, chaufferette, radio, nouveau capitonnage de cuir, nouveaux pneus à parois blanches, nouveaux "Lifeguards", peu de parcours, en parfait état. Conduit par propriétaire. DOllard 1136. 240—9,11 R

OLDSMOBILE 1937, faut voir, 425.00 ou faites offre. VEndôme 3773. 240—224-4

OLDSMOBILE 41, licence, radio, chaufferette, 400.00, 2118 Papineau, Ville Jacques-Cartier. 240—223-3

PLYMOUTH
$300 EN BAS
DU PRIX DE LISTE
Pour vente rapide, flambant neuf, n'ayant jamais servi. 1300 Notre-Dame ouest. 240—219-6

CADILLAC
convertible 1946 parfait état, 31,000 milles, prix 3,300.00. S'adresser 10 De L'Epée. CRescent 8238. 240—224-4 F

AH! OUI
pour 150.00 comptant, pouvez acheter 1940 parfait, balance très facile. 3500 Masson. 240—223-6 R

OLDSMOBILE 1938 coach, parfaite condition. WEllington 7235. 240—223-3R

OLDSMOBILE sedanette, Hydramatique 1947, radio, chaufferette. Faut vendre. HOchelaga 5316.

PACKARD 39, très propre, termes si désiré, échange accepté, bon marché. Bourbonnière, coin Hochelaga.

PACKARD 1939, 6 cylindres, assurances, licences, 400.00. 7853 St-Dominique. 240—224-2R

PARTICULIER, Chevrolet 1949 coach, marron, 17,000 milles. Climatisée, filtre, 1500.00. BYwater 1960. 240—11,13,16 R

PETIT 6 très propre, bonne condition. 526 Atwater. 240—

PETIT Buick 41 coach, parfait état, licence, chaufferette. CRescent 7008. 240—224-3

PETIT Lasalle 41, radio, vendra 450.00 ou échangera. 1674 Frontenac. 240—223-2

PICK-UP Mercury 1949, à vendre ou échanger pour Buick. 5671, 5ième ave, Rosemont. 240—224-4 R

PLYMOUTH 41, coach, radio, chaufferette, moteur neuf, jour FItzroy 5231, M. Allard, soir Boucherville 647. 240—220-8 R

PLYMOUTH sedan 4 portes, peinture neuve, moteur reconditionné, bons pneus, chaufferette. Après 6 p.m. 6922 St-Vallier. 240—223-2 R

PLYMOUTH Sedan 47 à bon marché, faut voir. VEndôme 5833. 240—223-3

PLYMOUTH coach 1948 très propre, parfait état, $1,125. PLateau 6067.

PLYMOUTH 1941 sedan, chaufferette, parfaite condition. 3417 Bélanger. 240—223-3 R

PLYMOUTH sedan 1948 équipé comme neuf. S'ad. 345 Church, Verdun. 240—220-6

PLYMOUTH 1951, sedan 4 portes, neuf, radio, housses, termes faciles. UNiversity 6-7681. 240—223-3R

PLYMOUTH 1940 sedan custom en parfaite condition, pneus neufs, radio, chaufferette, 600.00. Après 5 p.m. HEmlock 2483. 240—224-3 R

PLYMOUTH 1941 opéra, coupé, radio, etc, 675.00, termes, 5860, Papineau. 240—224-4R

PLYMOUTH 1947, parfaite condition, réelle aubaine, 995.00 ou offre. VEndôme 3773. 240—224-4

PLYMOUTH 1937 sedan, 7 passagers, 150.00, faut vendre, 5860, Papineau.

PLYMOUTH 1949, 20,000 milles, particulier, équipé de "A à Z", 2349 St-Germain. FAlkirk 8741. 240—R

PLYMOUTH 1949 opéra coupé comme neuf, équipé, 1675.00. 4456 Saint-Denis. PLateau 4577. 240—224-4

PLYMOUTH 4 portes 1938 très propre, moteur en parfaite condition, besoin argent, visible après 6 hres. 7439 St-Gérard. 240—223-2

PONTIAC 38, équipé radio, sunviser, seat covers, 550.00. 4205 Iberville près Rachel. 240—223-3 R

PONTIAC 1946, très propre, en parfaite condition. 995.00. VEndôme 3776. 240—224-4

PONTIAC 1934, bonne condition. Après 6.30 heures, 4300 Marquette. 240—224-2

PONTIAC 1950, gros 6 américain, 9000 milles, équipement complet, cause départ. Vraie aubaine. Victoria 6954. 240—224-4 R

PONTIAC coach 1939, sacrifiera 375., ou offre, termes, 5860, Papineau. 240—224-4R

PONTIAC 49, 20,000 milles, tout équipé, très propre. 10199 Papineau, appt 2. VEndôme 4610. 240—224-3 R

PONTIAC 1941, sedanette, bon ordre, 600.00, termes, échange, 5860, Papineau. 240—224-4R

PONTIAC 1948, sedan, parfaite condition, sacrifierais 1050.00. 4021 St-André. 240—223-4

PONTIAC 1934, 8315 St-Denis, après 7 hres. 240—223-4

PONTIAC Sedan 1947, radio, chaufferette, le tout parfaite condition. VEndôme 5833. 240—223-3

PREFECT 1950, sedan, radio. Lanthier et Lalonde. 4391 Papineau, près Mont-Royal. 240—224-3

SI VOUS VOULEZ ACHETER UN CHAR NEUF OU UN CAMION NEUF DANS LES PRODUITS FORD, APPELEZ CRESCENT 3997. 240—216-26 F

SKODA 1949, bijou, parfait, 875.00 ou offre. VEndôme 3775. 240—224-4

SOREL
Beau Buick 1947 super, 4 portes, couleur marron, excellente condition, pneus 6 plis, accessoires. Tél.: 3479. 240—224-3

STATION WAGON, Plymouth 1941, carrosserie, mécanique parfait, 675., 5860, Papineau. 240—224-4R

STUDEBAKER Luxe 1949, vitesse surmultipliée, escalade côtes facilement, 1,400.00, WEllington 3787. 240—223-3 R

STUDEBAKER champion, sedan, modèle 1948, climatisé, bas millage, comme neuf, bon état, C. Duchesne, HOchelaga 1408, 3265 Ave Masson. 240—224-4

STUDEBAKER 1940, Champion, mécanique parfait, moteur à neuf, besoin de réparage à la carrosserie, 225.00. 1702 Bourbonnière, AMherst 9950. 240—224-2 R

STUDEBAKER 47, coach, parfaite condition, moteur, peinture neufs, licence. 4317 Brebeuf. CHerrier 2012. 240—223-3

STUDEBAKER 1937, à vendre 250.00, propre. 105 Clement. DExter 7671.

SUNBEAM Thalbot 1948, sedan sport, peu de parcours, comme neuf, pour clore succession. Faites une offre. 1834 Ste-Catherine ouest. 240—11,12,13,14,16

TAXI très propre, licence 51, contrat, taximètre, radio, air conditionné. Bridge Tavern, 2254 Church, Côte St-Paul. 240—sp—223-3 R

VANGUARD, sedan 1951, neuf, prendrais échange, bonnes conditions. TUrcotte 1212. 240—218-10 R

241 Camions à vendre

WHITE W.C. 20T TRACTEUR	$4300.
WHITE W.A. 1½ STAKE BODY	$750.
WHITE 700 VAN BODY	$700.
WHITE W.C. 28T TRACTEUR	$7,500.
G.M.C. 5 TON. DOMPEUSE	$1,800.
G.M.C. 3 TON., DOMPEUSE	$700.
INTERNATIONAL KB-7 VAN BODY	$1,500.
FORD 2 TON. STAKE BODY	$450.

WHITE MOTOR CO. OF CANADA
8600 BOUL. DECARIE
BYWATER 0661
241—223-2

A BON marché, commerce transport général dans province. 3 camions. Bonne clientèle. 932 Roy. 241—222-20

A DISPOSE, plusieurs camions, modèles divers, ½ tonne à 3 tonnes, usagés. Tous parfaite condition. Jean Salois. TAlon 7211. GRavelle 5218. 241—223-3 R

ATTENTION, 2 panel 1938, ½ tonne 1 Chevrolet et 1 International, $250 chacun. Marchent très bien. Jean Salois. TAlon 7211. GRavelle 5218. 241—223-3 R

AUBAINE, camionnette sedan Chevrolet 1948. 4611 Henri-Julien BElair 7383. 241—223-2R

AUBAINE, camion 1950, 11,000 milles, bonne clientèle de liqueurs, établie. Prix 2500.00. Jour, CLairval 5240, Soir, TUrcotte 1502. 241—223-6 R

CAMION Pontiac 1947, sedan delivery, chaufferette. 60 Paillon, GRavelle 4704. 241—223-3 R

CAMIONS AVEC CONTRAT POUR LIVRAISON DE CHARBON A MONTREAL, LIBRE ET EN SACS. PAIEMENTS DE CAMIONS TOUT EN TRAVAILLANT TELEPHONEZ FITZROY 9586. 241—222-3R

CAMIONS
Neufs, au prix coûtant, 2 Commer Express Delivery vans ½ tonne. La petite canne la plus forte avec belle ligne sur le marché. Haut millage au gallon, pneus longue vie, carrosserie entière de métal, capacité 100 pieds cubes. Téléphonez jour FItzroy 4616; DExter 0779 soir, M. Bill Forbes. 241—223-3 R

CAMION panel, G.M.C. 1949, parfaite condition. 4054 Ste-Catherine est. 241—223-2 R

CAMIONS Dodge ½ tonne panel 1941, 1 tonne panel 1947. CHerrier 4890. 241—224-3 R

CAMION Jeep ½ tonne, économique, pour votre commerce. Faites offre. HArbour 8651 ou GRavelle 8181, le soir. 241—223-3 R

CAMION pour cultivateur, Dodge 42, roues doubles, parfaite condition, TAlon 9170. 241—

CAMION Fargo 2 tonnes, licence, clientèle établie. 2333 Aylwin, appt 6. 241—224-2

CAMION Reo. 5 tonnes, modèle 1949, avec dompense 8 pouces Heavy Duty. Marque Bratford, boîte d'acier pour pierre. En très bonne condition. Millage 3,700 milles. S'ad. J. L. Dumouchel, 2267 Hingston, Montréal &Lwood 2234 après 6 h. p.m. 241—223-6 R

CAMION modèle 1941, 2½ tonnes, très propre, offres raisonnables seront acceptées. VIctoria 0291. 241—

CAMION panel ½ tonne, neuf. Economisez 300.00 sur le prix de liste en achetant de moi. Termes faciles, jusqu'à 24 mois pour payer. BElair 7551. 241—222-6

CAMION ½ tonne, panel, International 1949, 1000.00. S'ad. A. Hurteau, 2124 Centre, FItzroy 2461. 241—224-4 R

CAMION ½ tonne, Ford, panel, 1938, en parfaite condition, licence 51. S'ad. entre 6 et 8 le soir, prix 350.00. 1450 Frontenac. 241—223-3 R

CAMION A VENDRE
en bon état de fonctionnement. Coca-Cola Ltd. GRavelle 4354. Demander M. Treggett. 241—222-3FR

2 CHARS neufs, "Thames" panel. S'adresser soir après 7 heures, 4480 St-André. 241—224-3 R

CHEVROLET 50, 3 tonnes, dumper hydraulique, licence, parfaite condition, 2,650.00. Termes ou échange pour auto. R. Dugal, CHerrier 2020. 241—224-4 R

DODGE panel 36, licence 51, 250.00. Voir à 1432 Parthenais. 241—224-4 R

FORD anglais Thames ½ tonne 1950, 3300 milles. Aubaine. Echange acceptée. D'un particulier, ATlantic 0072. 241—

FORD pick-up 1948, excellente condition, 775.00. 4456 St-Denis. PLateau 4577. 241—224-4

FORD pick up 1951, complet, 650 x 16. $1,718. Pas de taxe d'accise. Comptant ou échange. $500. comptant $60 par mois pour le solde.

PAGE & FILS LTEE.
3350 Wellington.
OUVERT JUSQU'A 10 P.M.
241—223-26 F

FORD panneau 1951, neuf, complet, 650 x 16. $1,986. Pas taxe d'accise, comptant ou échange. $550 comptant, solde $60 par mois.

PAGE & FILS LTEE.
3350 Wellington.
GLenview 2351.
OUVERT JUSQU'A 10 P.M.
241—223-26 R

FORD 1949, 3 tonnes, dompeur, boîte fer, aucune offre raisonnable refusée. BElair 0629, 1537, Lamontagne. 241—223-3R

FORD pick-up, 1937, ½ tonne en bonne condition. Sacrifiera bon marché. FRontenac 6906. 241—223-2 R

G.M.C ½ tonne, panel, bon ordre. VIctoria 5387. 1554 Everett. 241—224-3 R

WILLIS Panel 1948, ½ tonne, chaufferette et dégivreur, parfait état, licence 1951, 650.00, entre 2 et 5 hres. M. Poliquin, PLateau 9622. 241—223-3

STUDEBAKER, camion 1½ tonne pick up 1951. Comme neuf. Sacrifierais prix spécial. FRontenac 5623. 241—224-2

242 Autos, camions demandés

PAGE & FILS LTEE
VOUS PAIERA LE PLUS HAUT
PRIX COMPTANT POUR VOTRE VOITURE USAGEE
EVALUATION GRATUITE
PAGE & FILS LTEE
3350 WELLINGTON — VERDUN
GLENVIEW 2351
OUVERT TOUS LES SOIRS JUSQU'A 10 HEURES
242—26-F

RENCHERIRONS SUR TOUT VENDEUR D'AUTOS USAGES
EDMOND'S
ANGLE JEAN-TALON ET BERRI
GRAVELLE 4329
242—216-26 F

ACHETERAIS automobiles immédiatement, de 1938 à 1950. Paierais comptant. Ouvert le soir. Jacques Lachance Auto, 2485 Blvd Rosemont, coin Iberville. DOllard 4458. CHerrier 8045. 242—224-18 R

ACHETERAIS Chevrolet 1941 ou 1942 comptant. VIctoria 5519. 242—219-6

ACHETERA automobiles immédiatement, 1938 à 1950. Paiera comptant. Ouvert le soir. Jacques Lachance Automobile, 2485 Boul. Rosemont, coin Iberville. DOllard 4458 CHerrier 8045. 242—195-26

ACHETONS autos usagés. Payons comptant. Jour. soir. 819 Rachel. CHerrier 1196. 242—216-26

ACHETERAIT pour comptant un bon char usagé. CHerrier 8214. 242—216-26

ACHETERAIS automobile modèles 1936 à 51. 5224 St-Hubert. TAlon 5700. 242—216-26

AUTOMOBILES vendues sur commission, 3265 Masson, HOchelaga 1405, 5825 Blvd Décarie. EXdale 3671. 242—216-26

AUTOMOBILE demandée, paiera plus haut prix comptant. Appeler MArquette 5422. 242—216-26

FORD ou Chevrolet, pick-up, 1930 ou 1931, à acheter. FAlkirk 5063. 242—223-2 R

244 Acc. d'auto — Réparations

GRANDE vente de pneus usagés, passagers 8.00, camions 25.00 et plus, garantie par écrit. Noël Tire, 2211 Ste-Catherine est. 244—221-6

HOUSSES pour automobiles en plastique tissue Saran, dans tous les plus nouveaux patrons et couleurs Pour tous les chars. Faits en 24 heures. $27.50 plus la taxe. Installation $4.00. Auto Seat Cover Co., 1080 St-Urbain. LAncaster 8428. 244—192-26

MOTEUR CHRYSLER 1946 120 C.V. COMPLET AVEC ACCESSOIRES. PARFAITE CONDITION. TELEPHONE: CHERRIER 0850. 244—223-5 R

246 Remorques

MAISON remorque de luxe "Imglis", longueur 26 pieds, chambre, cuisine, vivoir. Pour voyage, cottage, ou demeure à l'année. 1,800.00 ou moitié sa valeur. EXdale 3336, soir LAncaster 9769. 246—222-3R

250 Voyages par Auto-Autobus

COUPLE prendrais passagers pour tour de la Gaspésie. S'adresser après 6 hrs 1555 Iberville. FAlkirk 6361. 250—224-2 R

DEPART New-York samedi, prendrais passagers, char 1951. TUrcotte 5666. 250—R

OFFRE pour 2 personnes désirant visiter Gaspésie en auto. Appeler BElair 9764. 250—

PARS en auto 1950, pour Atlantic City, samedi le 14 juillet pour 15 jours, prendrais passagers. CRescent 4550. 250—R

PRENDRAIS passager pour la Gaspésie. Départ le 14. AMherst 4955 entre 6½ et 8. 250—R

251 Bicycles — Motocyclettes

ATTENTION! Harley Davidson, comme neuf, 200.00 comptant, balance facile. 3500 Masson, coin 14e. 251—224-3 R

AUBAINE, motocyclette Triumph, 500 C.C. WIlbank 1712. 251—223-2 R

A VENDRE bicyclette C.C.M. pour fille. Après 6 heures, CHerrier 3658. 251—R

BEAU Jawa 250 c.c., parfait ordre, licence 51, comptant 375.00. CLairval 1008 (aussi échangerais pour char). 251—223-2 R

2 BEAUX bicycles C.C.M., double-bar, comme neufs. 4914, 5e Ave, Rosemont. 251—

BICYCLETTE fille, Gachon, bon état, avec dynamo. FAlkirk 2395, après 6 heures. 251—223-3 R

BICYCLES de tous genres et réparations générales et accessoires. 2451 Ste-Catherine Est, CHerrier 5543. 251—224-4

BICYCLE chromé, fille, comme neuf, 40.00, support bicycle, fer, pour magasin louage. 3448 Iberville. 251—

18 BICYCLES filles et garçons et pièces, le tout 225.00, CRescent 1561. 7684 Berri. 251—224-2

BICYCLES neufs et seconde main, réparations de tous genres et accessoires. 831 Gilford, FRontenac 1231. 251—224-4

BICYCLE homme, C.C.M., bon marché. AMherst 8052. 251—224-3 R

BICYCLES et tricycles à vendre neufs et usagés, 10.00 et plus. 3848 Adam. 251—224-3 R

9 BICYCLES de filles, 6 de garçons, 10.00 chacun. 4704 Messier. 251—

BICYCLE à pédales garçon, bon marché, 4436, Fabre, FAlkirk 6429. 251—R

BICYCLES C.C.M. neufs et seconds de 10.00 et plus. S'ad 1506 Demontigny. 251—4,5,6,7,11,12 13,14,18,13,20,21,25,26,27,28 R

BICYCLE Jara 1950, parfait ordre. Aucune offre raisonnable refusée. CHerrier 9207. 2393 Hogan. 251—220-5 R

BON MARCHE motocyclette B.S.A. à vendre, 2094, Joliette. 251—223-2R

B.S.A. de luxe 250 c.c. modèle 1950, 2300 milles, comme neuve, équipé. VEndôme 4366, après 6 heures. 251—

ARLINGTON CYCLE
1194 UNIVERSITY—UNiversity 6-9435
B.S.A. le meilleur! Motocyclettes neuves aux prix de $338 à $878. Livraison immédiate. Seulement 169. comptant, plus la taxe, l'assurance et $3.50 par semaine. Bonne allocation d'échange. Nos collections de bicyclettes et motocyclettes B.S.A. constituent les meilleures valeurs. Nous achetons aussi et vendons de bonnes bicyclettes et motocyclettes usagées. Réparations par des experts, pièces et accessoires. Catalogue de motocyclettes B.S.A. adressé sur demande. 251—217-11

INDIAN 1944, en bonne condition. Aubaine 241 Ste-Marguerite, WEllington 9155. 251—224-3 R

INDIAN 74, modèle 1947, parfait ordre, FItzroy 0035. 251—223-4R

INDIAN Solo 1942 45.00. 1623 Ste-Elizabeth. 251—224-2

MOTOCYCLETTE neuve 125 c.c. $260. Téléphoner le matin DExter 1244. 251—224-6 R

MOTOCYCLETTE Excelsior modèle 48, capacité 198 c.c., parfaite condition. Prix d'aubaine. Visible après 6 h. p.m. CAlumet 8512. 251—223-3 R

MOTOCYCLETTE Jawa 1950, 250 c.c. S'adesser à 133 St-François de Sales, Laval, Québec. 251—

WHIZZER très propre, vendra à sacrifice. 5468 St-Denis. 251—

WHIZZER 3 mois usure, parfait ordre, aubaine. 7034 Delaroche. 251—223-3

Cartes Professionnelles

Avocats

AVOCATS et commissaires. Cour supérieur. Lucien Gagnon (Gagnon et Raymond), 204 ouest, Notre-Dame. HArbour 3885. Soir: MArquette 2747. 252A—216-26

DENIS LANCTOT, avocat, 132 ouest St-Jacques. MArquette 1364; soir 3617 St-Denis. HArbour 1444. 252A—218-28

JEAN HETU, L.L.B. 354 Ste-Catherine est. MArquette 2761. 252A—216-26

MAURICE CUSSON, avocat, 266 St-Jacques. LAncaster 4186. Soir, 40,0 rue Notre-Dame ouest. WEllington 1761. 252A—2,4,7,9,11,14, 16,18,21,23,25,28,30

ROLAND MILLETTE C.R., AVOCAT 57 St-Jacques ouest. HArbour 2432 252A—216-26

RENE DROUIN, avocat procureur, 10 S.-Jacques est, MArquette 9111. 252A—216-26

Médecins

A BELANGER—Spécialement: Gonorrhée, maternité filles, troubles digestifs, radiographie, rhumatisme. 2037 St-Denis. LAncaster 4647. 252—216-26

A LAFLEUR, maladies génito-urinaires, vénériennes, syphilis, gonorrhée, sang, circoncision. Confidentiel. 8 à 9, 3521 Delorimier près Sherbrooke. CHerrier 4300. 252—216-26

ADOLPHE COTE. Traitements rapides des toutes sortes maladies vénériennes et sexuelles, menstruations douloureuses. Correspondance pour personnes éloignées. 6854 St-Denis. CRescent 4055. 252M—216-26

BRISEBOIS M Gradué Paris, Londres. Clinique privée maladies génito-urinaires, vénériennes, maladies de femmes, endocrinologie, peau coeur, estomac, impuissance stérilité rayons-X. Téléphone FRontenac 5252 816 Sherbrooke est, de 9 a.m. à 8 p.m. 252—216-26

CHOQUETTE maladies vénériennes, syphilis, gonorrhée, analyse sang, 1991 Des Erables, coin Ontario AMherst 5980. CLairval 9989. 252—216-26

DOCTEUR L'ODDO, 360 Jean-Talon est, DOllard 6322 Vénériennes, spécialement peau, ovaires, menstruation douloureuse, électricité. 252—219-23

DOCTEUR HEBERT — Maladies urinaires, vénériennes, circoncision, syphilis, rhumatisme, analyse sang. 3405 St-Denis. HArbour 0309. 252—216-26

Dr ROBERT, maladies génito-urinaires, vénériennes, sang, peau, circoncisions, menstruations douloureuses, rhumatisme. Confidentiel. 10 à 8. 4503 S.-Denis. PLateau 8197. 252—216-26

DOCTEUR PREVOST — Maladies urinaires, sexuelles, peau, sang frigidité féminine, impuissance, stérilité traitées spécialement. 3440 rue Hutchison. PLateau 4148. 252n—216-26

DOCTEUR LeRiche, Hôpitaux Londres, clinique privée, traitements maladies secrètes aiguës, chroniques hommes, femmes, jeunes filles Maternité. Impuissance circulation sanguine, circoncision sans douleur et sans hospitalisation. 1633 St-Denis. HArbour 6410. 252—216-26

Dr MELILLO, diplômé d'Europe urinaire, peau, sang, glandes, désordres sexuels, impotence rhumatisme circoncision. 151 Sherbrooke ouest. 252—216-26

POUR VOS ANNONCES CLASSEES
APPELEZ
PLateau 7841

OUVERTS LE VENDREDI SOIR JUSQU'A 9 HRS. — LE SAMEDI SOIR JUSQU'A 6 HRS

PAS D'ARMISTICE!

AU SYNDICAT ST-HENRI

LA GUERRE DES PRIX CONTINUE!

Nous souhaitons tous un armistice pour la Corée – mais dans notre propre guerre contre les hauts prix nous décidons de ne pas abdiquer. Aussi les AUBAINES abondent – pour vous convaincre que la GUERRE DES PRIX bat son plein rendez-vous à un de nos magasin où nous vous aidons réellement à tirer parti de votre BUDGET. Profitez de ces offres sensationnelles ! Vous vous devez de vous en rendre compte. Les prix ont été réduits jusqu'à 60%.

Robes d'après-midi

Venez tôt choisir les jolies petites robes de coquetel offertes à PRIX TRES SPECIAUX — faites de nylon, sheer et taffetas — Teintes pastelles : bleu, jaune, rose, blanc et mauve. **Rég. $20.00 et plus. PRIX DE VENTE** **$7.95**

ROBES-SOLEIL

Voici l'occasion attendue . . . Il vous faudra plusieurs de ces robes-soleil, 2 morceaux, robe et boléro — maintenant réduites au prix coûtant. Profitez-en pour garnir votre garde-robe estivale . . . **Se vendent régulièrement $6.00 SPECIAL :** **$1.98**

POUR UN TEMPS LIMITE

AUBAINES à $1 offertes le matin

de 9.30 à 11.30 A. M.

350 ROBES D'ETE, pour les vacances. Prix Rég. jusqu'à $5.00 ..... **$1.00**

JUPES PAYSANNES derniers modèles; en toile, coton imprimé teintes pastelles. Tailles : 12 à 20 ..... **$1.00**

500 BLOUSES POUR DAMES comprenant : blouses paysannes, de crêpe et piqué. Teintes pastelles: rose, bleu, jaune et blanc. Valeurs jusqu'à 4.00 ..... **$1.00**

ROBES DE NUIT en jersey de soie bleu aussi rose **$1.00**

JUPONS-COMBINAISON en soie, garnis de dentelle au haut et au bas; épaulettes larges **$1.00**

BAS DE NYLON de belle qualité, teintes estivales **$1.00**

75 CHAPEAUX POUR DAMES, dernière nouveauté de notre assortiment régulier. Rég. $6.00 et plus **$1.00**

POUR FILLETTES

Ne manquez pas d'amener vos fillettes faire le choix des jolies robes de coton imprimé de belle qualité qu'elles voudront porter cet été à la ville comme à la campagne. Achetez-en plusieurs à ce prix d'aubaine. Tailles 3 à 6 ans ; 7 à 12 ans. **Rég. $3.00** **seulement $1.00**

CULOTTES DE SOIE POUR FILLETTES
SPECIAL
3 pour $1.00

MANTEAUX EN Dos de rat Musqué

(teint vison)

$198.

Achetez en été et épargnez !

Notre assortiment est au complet. Il comprend : manteaux ayant la nouvelle coupe **PYRAMIDE** et la manche **COQUETEL** et autres détails de la mode 1952 en fourrures. Venez les voir et profitez de nos conditions de paiement faciles.

$5.00 de DEPOT RESERVERONT VOTRE MANTEAU
POUR LIVRAISON PLUS TARD

Une offre sans précédent.

Au département des manteaux et costumes. Faites le tour, remarquez que tout se vend à la moitié du prix marqué. **Un manteau, un costume de $20.00 vous coûte :** **$10.00**

Manteaux Courts

Toujours en vogue. Si pratiques pour les sorties matinales et les soirées fraiches. A ce prix vous en obtenez deux à prix régulier. Belle variété de couleurs, coupes et tissus. **Rég.** **$30.00**
Moitié prix
$15.00

INCROYABLE . . .
. . . Hâtez-vous

GRATIS

Un magnifique service à déjeuner de

20 PIÈCES

gratis avec chaque achat de $25.00 ou plus.

CE SERVICE COMPREND :

- **4 assiettes à déjeuner**
- **4 assiettes à pain et beurre**
- **4 bols à céréales**
- **4 tasses et soucoupes.**

SPÉCIAUX du RAYON des MEUBLES

Coupons Linoleum .29 la verge

VENTE EXTRA SPECIALE 100 tasses et soucoupes, très jolis dessins ..... **.10**

Linoleum de passage, 18" de large .17 la verge

Laveuse MONITOR Prix régulier $89.00 ..... **SPECIAL $69.50**

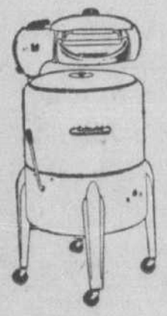

Laveuse MISS SIMPLICITY
Rég. $144.50 ..... **SPECIAL $109.50**

Laveuse HOT POINT
Rég. $179.50 ..... **SPECIAL $139.50**

Repasseuse SIMPLEX sur base. Rég. $109.50 ..... **SPECIAL $89.50**

Réfrigérateur GIBSON, 9 pieds cubes modèle pleine longueur. Rég. $399.00 ..... **SPECIAL $347.50**

EXTRA SPÉCIAL
BICYCLETTES pour filles et garçons. Rég. 59.00 EXTRA SPECIAL $39.95

Ensembles de Chambre à Coucher

3 morceaux et matelas Simmons (à ressorts) et un sommier à baguettes d'acier.
Une aubaine à $124.50

Notre rayon présente aussi un étalage de **BUREAUX,** modèles récents, maintenant réduits à **$27.50 — CHIFFONNIERS** réduits à **$24.50**

CHAISES BERÇANTES

Fini naturel, construction solide. Une nécessité à la maison de ville et au chalet ! **Rég. $5.95.** **OFFRE EXTRA SPECIALE** **$4.49**

. . . ET POUR LE SPORT

Vestons droits Assortis de couleurs. Régulier $19.95 à $25.00. Grandeurs: 35 à 42. **Spécial de vente** **$14.95**

Complets "tropical"

Vestons croisés. Choix complet de couleurs et tissus. Tailles 35 à 44. Tout juste l'occasion que vous recherchiez !
Valeur rég. $29.50
PRIX SPECIAL
$15.00

Pantalon extra $4.95

AUBAINES POUR MESSIEURS

HABITS (laine) 2 pantalons, couleurs nouvelles ..... **SPECIAL $19.95**

HABITS — 4 saisons ; vestons droits ou croisés. Tissus "Pic & Pic" et worsted ..... **SPECIAL $24.95**

CHEMISES "T" régulièrement à $1.50 ..... **SPECIAL 2 POUR $1.00**

CHEMSES POLO régulièrement à $3.95 ..... **SPECIAL $1.00**

PANTALONS DE SPORT régulièrement à $5.95 ..... **SPECIAL $3.95**

PANTALONS "PEG - TOP" régulièrement à $12.95 ..... **SPECIAL $8.50**

D'autres modèles non illustrés sont en vente à ½ prix
Personnel compétent à votre service

AUBAINES dans les FOURRURES

Pas d'armistice, c'est notre guerre des prix
Vous ne trouverez nulle part ailleurs de

PLUS BELLES FOURRURES À SI BAS PRIX

MANTEAUX d'opposum noir longueur ¾ **$28.00**

25 MANTEAUX comprenant : le raccoon, le rat musqué (morceaux) et le Cooney (lapin teint) **$48.00**

SEAL FRANÇAIS (lapin teint) garnis d'agneau gris **$149.00**

MANTEAUX de lapin japonais (teint vison) gris ou brun. Coupe pyramide, manches coquetel **$149.00**

VOUS PAIERIEZ $229.00 AILLEURS !

MANTEAUX de mouton (traité), brun, belle qualité **$245.00**

• • •

LE MANTEAU COURT L'ÉLÉGANCE de SEPTEMBRE à MARS

Des plus pratiques ils donnent un air jeune à toute femme.
VASTE CHOIX A BAS PRIX

MANTES de Cooney **Spécial $49.00**

MANTEAUX courts 'Jacket' en KIDSKIN chinois naturel **$149.00**

MANTES en Kidskin chinois gris **$89.00**

MANTEAUX courts (Jackets) en SEAL BRUN (lapin teint) **$89.00**

MANTES de rat musqué (flancs) **$169.00**

VOTRE CREDIT EST BON AU SYNDICAT

5 MODES D'ACHAT

- **Mise de côté**
- **Compte courant renouvelable**
- **Comptant**
- **Compte courant**
- **Compte budgétaire**

SYNDICAT St-Henri

Telephone WI-3151 ... 3619 RUE NOTRE-DAME W 505 RUE RACHEL E

Il ne peut être question de négliger la défense civile

"La trêve proposée en Corée pourrait fort bien être une autre manoeuvre visant à endormir notre vigilance. C'est pourquoi nous serions fort mal avisés d'abandonner, ou même de différer notre programme de défense civile."

Voilà ce que déclarait à midi le brigadier J.-Guy Gauvreau, coordonnateur de la défense civile pour la région métropolitaine de Montréal, dans une allocution prononcée au lunch hebdomadaire du club Kiwanis Saint-Laurent, au Ritz-Carlton.

"La défense civile est un besoin constant", a souligné le brigadier Gauvreau, "car elle est synonyme de survivance aussi bien en temps de paix qu'en cas de guerre. La signature éventuelle d'une trêve en Corée ne devrait pas avoir sur nous l'effet d'un relâchement dans notre vigilance. Certes nous désirons tous la paix, avec ferveur, mais ce serait pure folie de renoncer à nos préparatifs de défense.

"La situation internationale demeure aléatoire: la moindre étincelle pourra allumer des conflagrations en Indochine, dans l'Iran ou en Europe centrale, même si la paix était conclue en Corée.

"Il faut naturellement tout mettre en oeuvre, pour mettre fin aux effusions de sang", a ajouté le coordonnateur de la défense civile. "La Corée nous en offre l'occasion. Nous ne saurions que nous réjouir de voir les belligérants déposer les armes. Mais cela ne doit pas ralentir nos préparatifs de défense civile. Nous voulons tous la paix, mais non pas à n'importe quel prix. Et jusqu'au jour béni où nous connaîtrons une paix durable, il nous faut poursuivre sans défaillance notre programme de défense collective."

A L'ARBITRAGE DES CAMIONNEURS

Preuve syndicale maintenant close

Deux chauffeurs faisant le même travail ne touchent pas le même salaire.

Les chauffeurs de camion et manutenteurs de marchandises qui sont membres du local 106 de l'Union internationale des chauffeurs de camion (F.A.T.) ont terminé leur preuve devant le tribunal d'arbitrage que préside le juge René Lippé.

Les derniers témoins entendus sont MM. Marcel Boileau, chauffeur à l'emploi de la compagnie de transport Kill Feather Transport, et Wilfrid Comtois, chauffeur à l'emploi de la firme American Can.

Des déclarations des deux témoins il ressort qu'ils font exactement le même travail, mais qu'ils sont loin de recevoir le même salaire et de bénéficier des mêmes avantages.

M. Boileau travaille pour Kill Feather, mais il est assigné en permanence au transport des produits manufacturés par la firme Continental Can. M. Boileau a déclaré que son salaire est de 85 cents l'heure et que la semaine régulière de travail est de 50 heures. M. Boileau a également déclaré qu'il lui faut d'abord travailler durant 10 heures au cours d'une même journée avant d'être payé à raison d'une fois et demie les taux réguliers.

Le témoin a poursuivi en déclarant qu'il n'a qu'une seule semaine de vacances payée par année.

Le tribunal a ensuite entendu M. Comtois. Ce témoin a affirmé qu'il faisait le transport de marchandises absolument identiques à celles qui sont fabriquées par la Continental Can et transportées par des camions conduits par M. Boileau.

Quatre semaines de vacances

M. Comtois a révélé que son salaire horaire est de $1.22½, qu'il jouit de 4 semaines de vacances payées par année, étant donné qu'il a plus de 25 ans de service; que lui-même et ses confrères de travail jouissent de 8 congés par année, dont 6 avec paye; que les vacances annuelles avec paye se prolongent durant une semaine après 1 an de service, 2 semaines après 5 ans, 3 semaines après 15 ans et 4 semaines après 25 ans, etc.

M. Comtois a déclaré que chaque chauffeur à l'emploi de l'American Can est assisté d'un aide dont le salaire est de $1.07½ l'heure.

Le même témoin a déclaré que l'American Can a quelque 900 employés et que les salaires les plus bas sont payés aux journaliers, soit 95 cents l'heure en entrant et $1 après 3 mois de service.

Les rouliers publics intéressés dans le présent arbitrage sont membres de l'Association du transport routier du Québec. C'est cet organisme qui les représente pour fin de négociation.

Le procureur patronal est Me S.-R. Altrows et celui de la partie ouvrière, Me G.-M. Desaulniers.

Outre le juge Lippé, le tribunal comprend MM. Camille Archambault, arbitre patronal, et M. Swerdlow, arbitre syndical.

La partie ouvrière a terminé sa preuve. Lorsque le tribunal siégera de nouveau, demain après-midi, on commencera à entendre les témoins des employeurs.

Appui des Chinois canadiens au régime de Chiang Kai Shek

La formation d'une organisation anti-communiste militante au sein de la Ligue nationaliste chinoise du Canada a été proposée au cours du congrès annuel de la ligue précitée comme le meilleur moyen de maintenir les Chinois du Canada hors de l'emprise de la propagande communiste. En adoptant cette résolution, l'on a recommandé à tous les délégués d'où qu'ils soient de combattre par tous les moyens en leur pouvoir les mensonges répandus par la Chine rouge, en particulier par l'intermédiaire des cellules communistes chinoises constituées dans la région ouest du pays.

Ce congrès de 4 jours qui prendra fin aujourd'hui a communiqué au premier ministre du Canada et au président Truman une résolution adoptée par les délégués et demandant instamment aux gouvernements de ces pays d'appuyer énergiquement le régime de Chiang Kai Shek maintenant installé à Formose. Après de longues heures de discussion, l'on a également demandé aux deux gouvernements précités d'inviter plutôt le régime nationaliste à participer à la préparation et à la signature du traité de paix avec le Japon que le gouvernement de Pékin.

La même résolution demande aux gouvernements canadien et américain d'appuyer pleinement le régime de Formose au sein des Nations-unies et de s'opposer à l'attribution d'un siège à la Chine rouge au sein de cet organisme. Le président du congrès, M. Gordon Yuen a déclaré que les Chinois du Canada se doivent de protéger le bon renom des Chinois en demeurant pleinement loyaux envers leur patrie d'adoption et en s'opposant vigoureusement à toutes les manoeuvres communistes.

M. W.-E. Dunton est réélu à la présidence

La Commission des écoles protestantes du Grand Montréal, composée maintenant de 16 membres, tel que décrété à la dernière session provinciale, a élu à la présidence, hier, M. W.-E. Dunton. M. Dunton, était président de l'ancienne commission de 12 membres, dont le mandat se terminait le 30 juin dernier.

Les six nouveaux membres de la nouvelle commission sont MM. Paul-E. Smith, conseiller municipal; James-S. Thompson, doyen de la faculté de théologie de l'Université McGill; Peter Millar, président de la commission de Coteau-S.-Pierre; H.-F. Finnemore, président de la Commission de Ville Mont-Royal; Roy-S. Hill, président de la Commission de Ville St-Laurent; E.-A. Hankin, de la Commission de Hamstead.

M. T. Sommerville a été confirmé comme secrétaire-trésorier, et M. L.-A. Brooks, comme secrétaire-trésorier en fonctions.

Les réunions de la commission se tiendront, comme par le passé, les 2e et 4e mardis de chaque mois.

Un incident du voyage de M. Pearson en Europe

Stockholm, 11. (P.C.) — L'hon. L.-B. Pearson, ministre canadien des affaires extérieures, et 19 autres personnes étaient à bord du yacht à moteur de 200 tonneaux, le "Romany", qui s'est échoué dans l'archipel de Stockholm hier, pendant un épais brouillard.

M. Elie Champagne décédé à 71 ans

Nous apprenons le décès de M. Elie Champagne, époux de Victoria Lambert, survenu, hier, à l'âge de 71 ans.

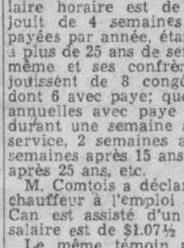

M. E. Champagne

Il laisse outre son épouse, ses fils Georges et Roland, sa fille, Mme Louis Gosselin (Pierrette); ses brus, Mmes Georges Champagne (Graziella Clément) et Roland Champagne (Jacqueline Giguère); son gendre, le Dr L. Gosselin, M.V.; ses petits-enfants, son demi-frère, M. Donat Champagne; sa demi-soeur, Mme Caroline Arpin, ainsi que plusieurs beaux-frères et belles-soeurs, neveux et nièces.

La dépouille mortelle est exposée à 6662, rue Saint-Denis.

Les funérailles auront lieu vendredi matin, en l'église Saint-Edouard.

Décédé

Me Charles-Edouard Marchand, C.R., décédé hier à l'âge de 76 ans, à S.-Jérôme, dont il avait été le maire pendant plusieurs années. Les funérailles auront lieu vendredi à S-Jérôme.

Opposés à tout jeu de bagatelle

Deux curés de Verdun protestent contre un projet de règlement municipal.

La question des jeux de bagatelle dans Verdun a de nouveau attiré l'attention des membres du conseil municipal de cette ville, hier soir, au cours d'une séance régulière, tenue sous la présidence du maire Edward Wilson.

Tout récemment, l'échevin H.-L. Poirier qui, incidemment, a été nommé maire suppléant pour les trois prochains mois, proposait que le règlement municipal fut amendé de façon à permettre l'usage des jeux de bagatelle dans les restaurants. Or, hier soir, après que le conseil eut pris connaissance de lettres envoyées par deux curés et par plusieurs groupements, s'opposant à l'exploitation de tels jeux, M. Poirier a proposé que la deuxième lecture du projet de règlement destiné à amender le règlement déjà existant, soit différée.

Les lettres de protestation venaient de l'abbé S. Lafortune, curé de N.-Dame-des-Sept-Douleurs, de l'abbé J. Théoret, curé de N.-Dame-de-Lourdes; du conseil Verdun des chevaliers de Colomb et, enfin, de l'Association sportive de Verdun.

Au tout début de la séance, à la suggestion du maire Wilson, une minute de silence a été observée à la mémoire de l'échevin Conrad Guérin, mort subitement ces jours derniers.

Annulation d'un bail

Les échevins R. Jeanneau et Poirier ont obtenu l'annulation du bail relatif à l'Auditorium de Verdun. Ils ont été appuyés par MM. Lareault et Soulière. Le maire a quitté le fauteuil présidentiel avant le vote, pour se prononcer contre l'annulation du bail en question.

On a appris que le conseil tiendra tout prochainement une assemblée spéciale pour étudier les rapports actuellement en préparation au sujet des réparations que requiert l'Auditorium. La ville exploitera elle-même l'Auditorium à partir de septembre prochain.

Le conseil a été en outre saisi d'une requête soumise par les contremaitres du service des travaux publics demandant de la part de la ville une reconnaissance de l'Association des contremaitres de Verdun comme syndicat professionnel. Le document a été référé à Me Francis Fauteux, C.R., conseiller juridique, pour étude et rapport.

Un emprunt de $382,000

Un règlement d'emprunt — $382,000 — sera préparé. Il s'agit de recouvrir d'une couche d'asphalte plusieurs rues macadamisées de Verdun. Le règlement d'emprunt stipulera que le taux d'intérêt ne devra pas excéder cinq pour cent par année.

Le conseil a de plus approuvé les plans soumis en vue d'établir une caserne de pompiers et une succursale de la bibliothèque des enfants dans l'immeuble municipal sis à l'angle des avenues Osborne et Verdun, immeuble jusqu'à récemment occupé par la Commission des écoles catholiques de Verdun.

Hold-up devenu une simple fumisterie

Québec, 11 (D.N.C.) — La tentative de vol à main armée au garage restaurant Jean-Luc Dufour, à Berthier, vendredi dernier, est une pure invention. Le capitaine Alphonse Matte déclarait en effet, hier, qu'à la suite de l'enquête menée par la Sûreté provinciale, le propriétaire de l'établissement a dû se présenter au quartier général où il a admis que tout n'était que de l'invention.

Dufour prétendait avoir été attaqué par deux bandits dans la nuit de jeudi à vendredi et il affirmait qu'il y avait eu échange de coups de feu. "Pour laisser croire qu'il y avait réellement eu échange de coups de feu, le garagiste avait tiré quelques coups de revolver en travers des portes, des vitres et dans des murs. Plusieurs policiers avaient été dépêchés sur les lieux et les principales routes avaient été bloquées.

"Fantôme" condamné à une amende de $25

Québec, 11. (P.C.) — Albert Beaulieu, 37 ans, qui avait "hanté" une maison de Donacona, pendant la nuit du 10 décembre dernier, a été condamné à $25 d'amende ou à un mois de prison, hier.

Mme Stanislas Beaulieu, propriétaire de la maison, qui n'a aucun lien de parenté avec le "fantôme", s'était plainte à la police qu'affublé d'un drap blanc, Beaulieu s'était promené dans les diverses pièces de la demeure abandonnée... sans excuse légitime.

Un bambin écrasé à mort par un camion

S.-François-de-Sales, 11. — Un bambin de 14 mois, Daniel Bourgouin, 232, chemin S.-François-de-Sales, a été broyé à mort, hier après-midi, par un camion chargé de pierres.

L'enfant était à s'amuser sur un monticule de sable où était stationné le lourd véhicule dans une entrée de cour conduisant à la demeure des Bourgouin. Le chauffeur du camion, M. Réal Ouimet, 812, chemin S.-François-de-Sales, a déclaré au détective Merrill Lawton, de l'escouade provinciale des homicides, qu'au moment de démarrer il était monté dans la cabine du camion, par le côté opposé à celui où s'amusait l'enfant, et n'avait pu remarquer la présence du jeune Daniel sous le véhicule.

La mort fut instantanée.

Du minerai radioactif dans le nord-ouest de la province

Amos, 11 (P.C.) — La découverte de minerais radioactifs dans ce district minier du nord-ouest de la province, à 350 milles au nord de Montréal, a fait accourir de nombreux prospecteurs dans la région.

Le ministère provincial des mines a dit que 76 "claims" ont été enregistrés dans le canton de Trevet et 90 dans le canton de Baudin, district de Langlade.

On ne sait pas encore quelle est la valeur de la découverte, mais la nouvelle a attiré des "prospecteurs" de toutes les parties du Canada. Ils arrivent tous les jours en avion, par le chemin de fer et en auto.

Ce sont deux "prospecteurs" de Senneterre, H. Thomas et Frank Forchel, qui ont fait la première découverte. Ils affirment qu'elle est "importante".

A Ottawa, un représentant du ministère fédéral des mines a déclaré qu'aucun rapport n'a encore été fait à ce ministère. Celui-ci prend intérêt à la découverte, mais on peut trouver des minerais radioactifs partout dans la vaste région qui constitue le "bouclier" précambrien. Ce qui serait remarquable ce serait qu'on en trouve en quantité considérable".

L'eau chasse policiers et pompiers de leurs quartiers

Manhattan, Kansas, 11. (B.U.P.) — Les services de police et des incendies de Manhattan ont été, c'est le cas de le dire, submergés par les eaux qui ont inondé quelque 20 pâtés de maisons de cette localité, aujourd'hui. La pluie a continué de tomber sur cette région frappée par l'inondation, accentuant l'élévation des rivières Kansas et Blue qui se rencontrent ici.

Au moins 65 personnes ont dû chercher refuge dans des abris de la Croix-Rouge. Six familles vivant sur des fermes ont dû être évacuées au moyen d'embarcations. Cependant, on ne signale ni morts ni blessés.

L'eau a commencé à pénétrer dans l'édifice municipal hier soir. Le service des incendies a été le premier à céder quartier, mais le service de la police a tenu bon jusqu'à aujourd'hui alors qu'il a établi ses bureaux dans la rue, sous la tente.

A cause de la pluie continuelle, les riverains refusent de prédire quand l'inondation atteindra son sommet. Antérieurement, on s'attendait que les cours d'eau déborderaient de quelque 10 pieds au cours de l'après-midi. L'eau montait de huit pouces par heure et se maintenait à une épaisseur d'environ cinq pouces sur la grande partie de Manhattan.

Le président du comité de secours de la Croix-Rouge, M. Roy Cartee, a dit que tout indique que cette inondation sera pire que celle "que nous avons eue il y a une semaine".

Dans l'Illinois, la Vermillion commençait à rentrer dans son lit, mais les quelque 20,000 habitants de Streator manquaient encore d'eau potable.

Démarches des E.-U. pour la libération de William N. Oatis

Washington, 11. (A.F.P.) — Dans un communiqué verbal donné à la presse, le département d'Etat annonce que le gouvernement des Etats-Unis "est résolu à faire tout en son pouvoir" pour obtenir la libération de M. William N. Oatis, correspondant de l'agence de nouvelles "Associated Press", condamné récemment à une peine de dix années d'emprisonnement par les tribunaux tchécoslovaques.

A l'heure actuelle, disent les porte-parole du département, de nouvelles protestations sont envoyées au gouvernement tchèque, en vue d'obtenir que les officiers consulaires américains à Prague puissent visiter M. Oatis, veiller à sa situation matérielle et éventuellement obtenir sa liberté.

Un haut fonctionnaire du département d'Etat déclare "qu'il n'existe aucune preuve pouvant étayer les accusations tchèques selon lesquelles Oatis s'est rendu coupable d'espionnage sous quelque forme que ce soit, ou qu'il ait outrepassé les fonctions normales d'un journaliste dans ses activités professionnelles: le procès l'a démontré".

"Non seulement le peuple américain mais les peuples de communautés civilisées dans le monde entier sont indignés de ce mépris complet des droits d'un correspondant de presse dans sa fonction consistant à recueillir légitimement ses informations".

Le père du juge Fontaine décédé

St-Hyacinthe, 11. — M. Théophile Fontaine, père du juge T.-Adélard Fontaine, de la Cour des sessions de la paix à Montréal, est décédé, ce matin, en l'Hôtel-Dieu de St-Hyacinthe. Le défunt aurait eu 93 ans, le 29 du courant.

Né à St-Thomas-d'Aquin, M. Fontaine s'était toujours intéressé à l'agriculture. Il s'était retiré à St-

M. T. FONTAINE

Hyacinthe, en 1930, pour y demeurer. Son épouse, née Rose-Anna Lussier l'avait précédé dans la tombe, il y a 10 ans.

D'une santé robuste, il n'était malade que depuis quelque temps.

Le défunt laisse deux enfants, le juge Fontaine, et Mme Ernest Rivard (Alice), de S.-Thomas d'Aquin.

La dépouille mortelle est exposée au 1105, boul. Girouard, S.-Hyacinthe. Les funérailles auront lieu samedi matin, à 10 h., en la cathédrale de S.-Hyacinthe.

Annexe à l'hôpital général de Québec

Québec, 11. (D.N.C.) — Grâce à une subvention du ministère provincial de la Santé, le vénérable Hôpital Général de Québec a entrepris la construction d'une aile qui sera affectée à l'hospitalisation des malades âgées. Le nouvel édifice sera construit suivant les méthodes techniques les plus modernes, au coût d'environ $1,000,000.

L'Hôpital Général a été fondé en 1693 par Mgr de Saint-Vallier, deuxième évêque de Québec, et les plans des premières bâtisses furent l'oeuvre du Frère Luc, Récollet, l'un des premiers architectes et peintres de la Nouvelle-France. Avec sa nouvelle addition, l'Hôpital Général sera une rétrospective des progrès accomplis en notre ville non seulement dans le domaine de l'hospitalisation mais dans celui également de l'architecture.

Commandant en second...

SUITE DE LA PAGE 11

Riverview, Verdun. Lui survivent sa femme et trois enfants, Gaston, 12 ans, Jean-Luc, 5 ans, et Louise 2 ans.

Ancien combattant de la 2e guerre mondiale, il s'était enrôlé peu après le début de la guerre et avait fait du service outre-mer jusqu'à la fin de la guerre. Avant de s'enrôler peu après la mobilisation de la 25e brigade en août dernier, il était officier d'état-major pour l'entrainement des cadets au commandement militaire de Québec.

La fillette Butcher tuée par un sadique

Londres, 11. (A.F.P.) — La petite Christine Butcher, disparue depuis dimanche après-midi, après avoir quitté le domicile de ses parents avec sa poupée "Blackie", une négresse, qu'elle désirait, avait-elle dit, présenter au boxeur Ray Robinson, vient d'être retrouvée étranglée, annonce la police; il s'agit du crime d'un sadique.

Ce sont deux touristes empruntant un raccourci dans un parc de Windsor, au pied du Château Royal, qui trouvèrent hier soir, au lieu dit "Stevens Meadow", le cadavre de la petite Christine. Le corps de l'enfant reposait dans l'herbe haute, recouvert de l'imperméable bleu qu'elle portait quand elle quitta la maison de ses parents. La petite fille, qui était âgée de sept ans, avait été violée. Il semble qu'elle ait succombé à un étranglement ou à une suffocation.

La petite Christine avait quitté sa maison de Peascod Street, à Windsor, pour rejoindre la foule qui se pressait cinquante pieds plus loin, devant le "Star and Carter Hotel", où était installé le camp d'entrainement du boxeur américain Sugar Ray Robinson.

La police poursuit son enquête.

M. J. Rousseau, élu préfet de R.-du-Loup

Rivière-du-Loup, 11. (D.N.C.) — M. Joseph Rousseau, maire de S.-Jean-de-Dieu, a été élu par acclamation préfet du comté de Rivière-du-Loup, en remplacement de M. Freddy Massé, maire de S.-Hubert, démissionnaire pour raisons de santé.

La nomination du nouveau préfet a eu lieu lors de la dernière séance du conseil de comté, en l'hôtel de ville de Rivière-du-Loup. Assistaient à cette réunion les maires suivants: MM. Jos Rioux, de Trois-Pistoles; Alphonse Lévesque, de Ste-Françoise; Omer Beaulieu, de Raudot; Jos Rousseau, de S.-Jean-de-Dieu; Thomas Caron, de S.-Cyprien; Herménégilde April, de S.-Clément; Omer Thibault, de S.-Paul-de-la-Croix; René Rioux, de S.-Eloi; Thomas Talbot, de L'Isle-Verte; Isidore Lévesque, de Notre-Dame; Adélard Michaud, de Cacouna; Georges Bérubé, de S.-Arsène; Alphée Martin, de S.-Epiphane; Gérard Lebel, de S.-Modeste; Jos Massé, de S.-Antonin; Ludger Sirois, de S.-Patrice de Rivière-du-Loup; Louis Proteau, de Notre-Dame du Portage; et Isidore Jalbert, de S.-François-Xavier de Viger.

3 ans de pénitencier pour vols à S.-Anicet

Valleyfield, 11. (D.N.C.) — Le magistrat Maurice Fortin vient de condamner Rodolphe Girard, 23 ans, dont l'adresse à Montréal est inconnue, à 3 ans de pénitencier à la suite d'une série de vols avec effraction à S.-Anicet, à 7 milles de Valleyfield. Me Georges-André Méloche représentait la Couronne.

L'accusé a laissé entendre au juge qu'il avait déjà trois condamnations à son actif, la dernière ayant été un séjour de 18 mois au pénitencier, et s'est terminé en janvier dernier.

L'arrestation fut faite par le détective J.-Maurice Rhéault, de la Sûreté

Un prospecteur se noie au lac Doré

Roberval, 11. (D.N.C.) — Le corps d'un septuagenaire d'Orillia, Ontario, M. Alfred H. Bloor, prospecteur dans le district de Chibougameau, a été retrouvé lundi, au lac Doré, dans la baie Obalsky. La victime voyageait seule en canot dans ce secteur. On avait présumé la noyade de M. Bloor, après avoir vu son embarcation renversée, flottant à la dérive. Deux jours de recherches intenses ont enfin permis de localiser le corps. La Sûreté provinciale fut aussitôt avertie et celle-ci, après enquête, ordonna le transport du corps à la morgue de Roberval. L'enquête du coroner, présidée par le Dr Boudreault, de Chambord, s'est tenue mardi. Hier soir, la dépouille mortelle était placée à bord du train à destination de Ingersoll, soit à quelques milles de London.

M. Bloor était âgé de 71 ans. Il était venu d'Ontario conduisant sa propre automobile qu'il avait laissée à la mine Obalsky, disant au gardien qu'il avait l'intention de faire de la prospection et de la pêche dans le secteur en question.

C'est la première tragédie de l'onde survenue dans la région de Chibougameau, depuis le printemps provinciale.

LA QUINCAILLERIE J. Pascal HARDWARE CO. LIMITED

• 1191 ST-LAURENT BE. 4403 • 1494 STE-CATHERINE O. FI. 1156
• 5742-46 AVE du Parc GR. 6453 • 4827 SHERBROOKE O. GL. 3918
• 301 CRAIG OUEST BE. 4401 • 355 AVE CHURCH TR. 4793

COMPTOIR DES COMMANDES POSTALES, 301, RUE CRAIG OUEST

MATÉRIAUX DE TOITURE
A PRIX REDUITS

REVETEMENT SEC 400 pieds carrés par rouleau $1.50
REVETEMENT GOUDRONNE 400 pieds carrés par rouleau $2.10

MATERIEL DE TOITURES EN ROULEAUX
SURFACE DOUCE
Moyen : 45 lbs 108 pieds carrés le rouleau $2.65
Lourd : 55 lbs 108 pieds carrés le rouleau $3.40

MATERIEL DE TOITURES EN ROULEAU
SURFACE ARDOISE
90 lbs — 108 pieds carrés le rouleau. Rouge ou vert $4.45

PRODUITS PROTECTEURS
"MIEUX VAUT PREVENIR QUE GUERIR"
"LA PROTECTION AVANT TOUT"
• ENDUITS A TOITURES • HUILES DE CREOSOTE
• CIMENT A TOITURES • DESINFECTANTS
• PEINTURE D'ALUMINIUM

CIMENT PLASTIQUE ELASTIGUM 10 lbs $1.65
ENDUIT LIQUIDE ELASTIGUM 1 gal. $1.55
ENDUIT LIQUIDE FLEXIGUM 1 gal. $1.20 5 gal. $5.10
ENDUIT HYDRONON POUR FONDATIONS 1 gal. $1.80 5 gal. $7.75
CIMENT PLASTIQUE FLEXIGUM 10 lbs $1.40 25 lbs 2.50 50 lbs 4.40 100 lbs 8.13
PEINTURE ALUMINIUM SILVEX 1 gal. $6.75
PEINTURE EBONINE 1 gal. $1.45 5 gal. $5.70
PEINTURE EVERJET 1 gal. $ 2.40 5 gal. $10.35
COMPOSE POUR CALFEUTRER ET VITRER 1 gal. $1.95
HUILE DE CREOSOTE CARBOSOTA 1 gal. $1.90

DESINFECTANT CARBONOL — 1 GALLON $1.85

CLOTURE ORNEMENTALE A PELOUSE
PEINTUREE VERT
En fil de fer rigide, en un modèle populaire, attrayant et facile à poser !
3 DIMENSIONS !
BAS SIMPLE — Rouleau complet 200 pieds
Largeur 36" Le pied 25¢ Rouleau $41.92
Largeur 42" Le pied 28¢ Rouleau $45.62
Largeur 48" Le pied 30¢ Rouleau $50.55
BORDURE POUR FLEURS
Largeur 12" Le pied 15¢ Rouleau de 200 pieds $24.66
Largeur 18" Le pied 19¢ Rouleau de 200 pieds $30.83

LE TISSU EN BROCHE AUX MULTIPLES USAGES
TISSU SOUDE POUR CAGES A VISONS
Haut. 36" maille 1"x1" la vge 85¢ Rouleau 100 pi. linéaire $20.90
" 36" " 2"x2" " 45¢ " " " $11.00
" 48" " 1"x1" " $1.10 " " " $26.90
" 48" " 2"x2" " 55¢ " " " $14.15
Les autres usages de ce merveilleux tissus incluent les armatures, les huches à blé-d'inde, les silos temporaires, les tablettes d'entreposage des fruits et légumes et les compartiments, les cages et parcs à volailles, les garde-fenêtres, les niches et parcs à chiens, les protège-arbres et le tissu stucco, etc.

CLOTURE A VOLAILLES "MARQUE GAME"
POUR CLORE LES BASSES-COURS
DANS CHAQUE STYLE LES TROIS ESPACES DU BAS ENTRE LES BROCHES HORIZONTALES NE SONT QUE D'UN POUCE, ASSEZ ETROITS POUR PERMETTRE DE GARDER LES PLUS PETITS POULETS.
HAUTEUR : 4 PIEDS — 165 pieds linéaires par rouleau. $9.95
HAUTEUR : 5 PIEDS — 165 pieds linéaires par rouleau. $11.35

FAITES VOS MOUSTIQUAIRES
C'EST FACILE AVEC CES CADRE ET LANGUETTE COMBINES
cadre et languette de moustiquaire combinés. Il suffit de placer le grillage sous la languette et de la fixer. 15¢

MOUSTIQUAIRES METALLIQUES GALVANISES
largeur 20 prix la verge .45 100 pieds linéaire $13.01
24 .54 15.62
26 .57 16.61
28 .62 18.21
30 .67 19.52
32 .71 20.85
36 .80 23.45
42 .93 27.35
48 $1.07 31.25

BROCHE PIQUANTE GALVANISEE $6.90 le rouleau
1320 PIEDS PAR ROULEAU

ESCABEAUX
Chaque marche est fortement renforcée d'une robuste tige d'acier.
4 pieds $3.40
5 pieds $4.25
6 pieds $5.10
7 pieds $5.95

No 200-C POMPES A CITERNES POUR AU-DESSUS DES PUITS PEU PROFONDS OU DE CITERNES $6.85
No 21 POMPES BLUE BIRD A CITERNE $6.75
No 70 POMPE FOULANTE A CITERNE CYLINDRE EN CUIVRE NICKELE $11.95
No 333 POMPES SUPER-TANDEM POMPE ELEVATOIRE FOULANTE A DOUBLE EFFET $20.60

S'IL S'AGIT DE QUINCAILLERIE... VOUS LE TROUVEREZ CHEZ PASCAL

LES BONS DANSEURS
ONT TOUJOURS DE L'AGREMENT

Et vous pouvez être un bon danseur en une soirée! Inscrivez-vous dès maintenant chez Arthur Murray! Vous procurez-vous autant d'agrément que vous le pourriez? Ne vous privez pas de sains divertissements. Venez chez Arthur Murray dès maintenant et apprenez tous les nouveaux pas. Après vous conviendrez que les bons danseurs ont énormément de plaisir. Apprendre la danse à la façon d'Arthur Murray est si facile grâce à ses méthodes éprouvées. Alors venez ou téléphonez immédiatement avant que commencent vos vacances.

Studios climatisés ouverts de 10 A.M. à 10 P.M. les samedis jusqu'à 6 P.M.

ARTHUR MURRAY
1458 DE LA MONTAGNE — TEL.: LA. 7156
AU NORD DE STE-CATHERINE
5169 BOULEVARD DECARIE — TEL.: WA. 2785
PRES DE QUEEN MARY

LA LIGUE NATIONALE TRIOMPHE DE L'AMÉRICAINE POUR LA 2e ANNÉE DE SUITE

Stan Musial, Gil Hodges, Bob Elliott et Ralph Kiner frappent des circuits

Les porte-couleurs de la Ligue Nationale l'emportent par 8 à 3 devant 52,075 spectateurs. — Sal Maglie gagne. — Ed Lopat est le perdant.

Détroit, 11 (P.A.) — Les porte-couleurs de la Ligue Nationale ont fait essuyer un barrage de coups de circuit aux joueurs de la Ligue Américaine pour triompher par 8 à 3, à la 18e reprise annuelle de la joute d'étoiles des ligues majeures au stade Briggs.

C'est devant une foule de 52,075 spectateurs abasourdis hier après-midi que les visiteurs de la Ligue Nationale ont triomphé. Stan Musial, du S.-Louis, Bob Elliott, du Boston, Gil Hodges, du Brooklyn et Ralph Kiner, du Pittsburgh, ont frappé des circuits pour envoyer la balle rebondir sur les sièges frais peint en vert du stade de M. Walter O. Briggs.

Les favoris de la Ligue Américaine en ont obtenu seulement deux, de la part du contingent du Détroit, soit Vic Wertz et George Kell.

Par ce gain, les porte-couleurs de la Ligue Nationale ont porté leur total de victoires à six contre 12 de leurs adversaires dans cette série annuelle.

Le vacillant Eddie Lopat, des Yankees de New-York, a été la cible de l'attaque endiablée des cogneurs de la Nationale. Son premier lancer à Musial à la 4e manche a envoyé la balle dans les estrades supérieures du champ droit. Après avoir retiré un frappeur, Gil Hodges a cogné en lieu sûr. Ce fut alors au tour de Elliott, étoile des Braves, à cogner la balle durement pour l'envoyer à 360 pieds plus loin dans les estrades du bas au champ gauche.

Ces coups furent assez convaincants pour débiter Lopat de la défaite. Ce dernier avait remplacé Ned Garver, du S.-Louis, qui avait débuté au monticule pour la Ligue Américaine.

Le score était égal à 1-1 lorsque Musial a cogné son home run. Avant le départ de Lopat pour un frappeur de relève à la 4e, les joueurs du gérant Casey Stengel traînaient par 4-1. Ils n'ont jamais repris le terrain perdu.

Sal Maglie a été proclamé le lanceur gagnant en dépit du fait que Kell et Wertz ont cogné leur circuit contre lui. Le robuste Don Newcombe et Ewell Blackwell, du Cincinnati, ont lancé le reste de la partie sans allouer un seul point en quatre manches.

Un fait évident

Le fait est évident que la plus grande puissance au bâton et des meilleurs lanceurs au monticule pour l'équipe de la Ligue Nationale, lui ont assuré la victoire. Le résultat final de la joute l'a prouvé à la satisfaction de tous. Les jours de gloire de la Ligue Américaine semblent vouloir s'éteindre devant les attaques de joueurs tels que Musial, Hodges, Kiner et Elliott.

Ces six coups de circuit ont établi un nouveau record pour la joute. Les livres de records indiquent que l'équipe de la Ligue Nationale n'avait jamais pu compter un total de huit points dans la classique annuelle.

Bel attrapé de Ashburn

En dépit du fait que la joute a été disputée à l'offensive, le diminutif Richie Ashburn, des Phillies, a soulevé l'enthousiasme de la foule à la 6e manche sur un magnifique jeu défensif. Ashburn a effectué un sensationnel attrapé sur un coup de Wertz pour priver ce dernier d'un circuit quasi certain. Effectuant un saut en s'adossant au mur du champ centre tout près du poteau indiquant une distance de 415 pieds, Richie a attrapé une balle qui se dirigeait hors du terrain.

Le gérant Eddie Sawyer, qui à l'ordinaire est calme et réservé, a démontré une grande fierté de la puissante tenue de ses équipiers au bâton.

"Mais il ne faudrait pas oublier la tenue des lanceurs", a déclaré Sawyer. "Newcombe et Maglie ont évolué avec grand brio. Roberts a semblé épuisé alors j'ai cru bon de le retirer du jeu".

Roberts, des Phillies gérés par Sawyer, a commencé sa 2e partie de suite à la joute d'étoiles et a été retiré après avoir alloué quatre hits et un point en deux manches. Il peut se compter chanceux de s'en être tiré à si bon compte.

Ned Garver brille

Garver, lanceur d'ouverture de l'équipe de la Ligue Américaine, a brillé en retirant huit frappeurs consécutifs. Ce fut à la suite du double cogné par Richie Ashburn. Une chandelle, un but sur balles et une erreur du deuxième-but Nelson Fox, du Chicago, a permis un point à l'adversaire. Par la suite, Garver fut superbe.

L'équipe de l'Américaine a cependant repris le terrain perdu à la 2e manche lorsque Yogi Berra, des Yankees, a cogné un simple et que Ferris Fain, du Philadelphie, a obtenu un trois-buts au champ droit. Roberts était acculé au mur et il semblait bien que l'histoire des joutes annuelles allait encore une fois se répéter.

La scène a subitement changée. Chico Carrasquel a cogné un simple au champ centre. Fain, ayant peur que la balle soit attrapée, a attendu trop longtemps pour courir. Il est tombé en partant et le lancer de Ashburn a permis de le retirer au marbre. Ce fut la fin du ralliement et Garver a été retiré au bâton pour mettre fin à la manche.

Sagesse de Sawyer

Sawyer a fait preuve de sagesse en retirant Roberts. Sauf pour les circuits contre Maglie, ses autres lanceurs ont fermé la porte à l'adversaire. Et fait curieux, tous avaient lancé samedi ou dimanche dans des parties régulières du circuit.

Le vieux proverbe du baseball qui veut que les frappeurs gauchers ne peuvent réussir contre des artilleurs gauchers a été prouvé faux. Musial a cogné la première offrande de Lopat. Par la suite, les droitiers l'ont bombardé assez facilement.

Freddie Hutchinson, du Détroit, a su tenir en échec les joueurs de la Nationale à la 5e manche. A la 6e reprise, après avoir alloué un but sur balles à Jackie Robinson, du Brooklyn, Hodges a cogné un coup par dessus la tête de Williams au champ gauche.

Les vainqueurs ont ajouté un point sans l'aide du circuit. Un but sur balles, un coup sûr d'Alvin Dark et un hit de Robinson ont produit ce point à la 7e manche.

L'équipe de la Ligue Nationale a cogné son dernier circuit sur une offrande de Mel Parnell, du Boston. Kiner a expédié la balle dans l'estrade supérieure du champ gauche.

La joute disputée par une température des plus chaudes, a produit une recette de $124,294.07, une fois les taxes déduites. Ce montant sera versé au fonds de pension des joueurs ainsi que le montant de $110,000, obtenu pour les droits de télévision et de radiodiffusion.

LIGUE NATIONALE

	AB	P	CS	R	A
Ashburn, c. c.	4	2	2	4	1
Snider, c. c.	0	0	0	0	0
Dark, a.-c.	5	0	1	0	3
Reese, a.-c.	0	0	0	0	1
Musial, c.g., c.d., c.g.	4	1	2	0	0
Westlake, c.g.	0	0	0	0	0
Robinson, 2-b	4	1	2	3	1
Schoendienst, 2-b	0	0	0	0	0
Hodges, 1-b	5	2	2	6	0
Elliott, 3-b	2	1	1	1	1
Jones, 3-b	2	0	0	3	0
Ennis, c. d.	2	0	0	0	0
Kiner, c. g.	2	1	1	1	0
Wyrostek, c. d.	1	0	0	0	0
Campanella, r.	4	0	0	9	1
Roberts, l.	0	0	0	0	0
a-Slaughter	1	0	0	0	0
Maglie, l.	1	0	0	0	0
Newcombe, l.	2	0	1	0	1
Blackwell, l.	0	0	0	0	0
Totaux	39	8	12	27	9

a-A frappé pour Roberts à la 3e.

LIGUE AMERICAINE

	AB	P	CS	R	A
D. DiMaggio, c. c.	5	0	1	1	0
Fox, 2-b	3	0	1	3	1
Doerr, 2-b	1	0	1	1	0
Kell, 3-b	3	1	1	4	2
Williams, c. g.	3	0	1	3	0
Busby, c. g.	0	0	0	0	0
Berra, r.	4	1	1	4	2
Wertz, c. d.	3	1	1	2	0
Rizzuto, a.-c.	1	0	0	1	2
Fain, 1-b	3	0	1	5	0
E. Robinson, 1-b	1	0	0	0	1
Carrasquel, a.-c.	2	0	1	0	3
Minoso, c. d.	2	0	0	2	0
Garver, l.	1	0	0	0	0
Lopat, l.	0	0	0	0	0
b-Doby	1	0	0	0	0
Hutchinson, l.	0	0	0	0	0
c-Stephens	1	0	0	0	0
Parnell, l.	0	0	0	0	0
Lemon, l.	0	0	0	1	0
d-Heran	1	0	1	0	0
Totaux	35	3	10	27	11

b-A frappé pour Lopat à la 4e.
c-A frappé pour Hutchinson à la 7e.
d-A frappé pour Lemon à la 9e.

Ligue NATIONALE ..... 100 302 110— 8
Ligue AMERICAINE .... 010 110 000— 3

Erreurs: Robinson, Berra. Points produits: Fain, Musial, Elliott 2, Wertz, Kell, Hodges 2, Robinson, Kiner. Deux-buts: Ashburn, Heran. Trois-buts: Fain, Williams. Circuits: Musial, Elliott, Wertz, Kell, Hodges, Kiner. Sacrifice: Kell. Double-jeu: Berra et Kell. Laissés sur les buts: Ligue Nationale 8; Ligue Américaine 9. Buts sur balles: Garver 1 (Musial), Hutchinson 2 (Robinson, Ashburn), Parnell 1 (Jones), Robert 1 (Kell), Maglie 1 (Williams), Blackwell 1 (Doerr). Retraits: Garver 1 (Ennis), Parnell 1 (Jones), Lemon 1 (Hodges), Roberts 1 (Garver), Maglie 1 (Williams), Newcombe 3 (Fain, Stephens, D. DiMaggio), Blackwell 2 (D. DiMaggio, Kell). Coups sûrs contre: Roberts 4 en 2 manches; Garver 1 en 3; Lopat 3 en 1; Maglie 3 en 3; Hutchinson 3 en 3; Parnell 3 en 1; Newcombe 2 en 3; Lemon 2 en 1; Blackwell 1 en 1. Balle passée: Campanella. Gagnant: Maglie; perdant: Lopat. Arbitres: Art Passarella (L. A.) marbre; Scotty Robb (L. N.) premier but; Ed Hurley (L. A.) 2e but; Lou Jorda (L. N.) 3e but. Substituts: Jim Honochick (L. A.) champ droit; Frank Dascoli (L. N.) champ gauche. Temps: 2.41. Assistance: 52,075. Recettes: $124,294.07.

Winnipeg, (P.C.) — Les officiers de la Ligue de baseball Mandak ont condamné huit joueurs à une amende de $50 chacun pour avoir attaqué deux hommes dans le nord de la ville dimanche matin.

Conservera-t-il cette ceinture ?

Le robuste BUDDY ROGERS, à gauche, pourra-t-il conserver ce soir sa ceinture emblématique du championnat mondial des lutteurs, alors qu'il affrontera Yvon Robert, lors du programme en plein air présenté au stade des Royaux ? Rogers est photographié en compagnie du promoteur EDDIE QUINN.

"Nous avons démontré de la puissance au bâton" Kiner

Détroit, 11. (P.A.) — "Vous ne pouvez pas battre un club qui possède autant de puissance au bâton. La Ligue Nationale affiche de la puissance au bâton, et la Ligue Américaine n'en possède plus", voilà comment s'exprimait Ralph Kiner, dans la chambre des vainqueurs, alors que les porte-couleurs de la Ligue Nationale célébraient leur victoire de 8 à 3 sur le club de la Ligue Américaine hier.

"Il y a quelques années, vous n'auriez jamais pu penser que la Ligue Nationale aurait été capable de frapper quatre circuits dans la joute des étoiles", a ajouté le frappeur de circuit des Pirates de Pittsburgh alors qu'il félicitait Stan Musial, Gil Hodges et Bob Elliott, les trois autres étoiles qui ont réussi des circuits.

C'était la deuxième année de suite que la Nationale battait la Ligue Américaine. Jamais ce circuit n'a gagné par un score aussi élevé.

Eddie Sawyer, gérant du club gagnant a pris la victoire en philosophe. Il a accepté les félicitations en demeurant assis dans un coin. "Nous avons donné une belle démonstration de notre puissance au bâton, mais n'oubliez pas non plus que les lanceurs ont brillé d'un vif éclat. Don Newcombe a été superbe, même si Sal Maglie, des Giants, a paru aussi bon que lui, en dépit des deux circuits qui furent frappés contre lui. Je voudrais gérer une telle équipe au cours de plusieurs saisons, a ajouté Sawyer.

Au milieu des réjouissances, tous les joueurs de la Ligue Nationale avaient des éloges pour Ned Garver, artilleur droitier des Browns de S.-Louis qui a commencé la partie.

"Il n'a jamais lancé la même sorte d'offrande à deux reprises différentes. Je n'ai jamais rien vu de pareil", a déclaré Jackie Robinson.

Stengel n'est pas convaincu

Détroit, 11. (P.A.) — Le gérant Casey Stengel n'était pas convaincu après la joute d'étoiles hier que la puissance au bâton de l'équipe de la Ligue Nationale a surpassé la force explosive de la Ligue Américaine.

Le gérant des perdants a souligné dans la chambre des joueurs que ses porte-couleurs pourraient bien déclasser l'opposition de la même façon qu'ils l'ont fait dans le passé si une 2e joute avait lieu aujourd'hui.

"Certes, le Brooklyn est plus puissant qu'il ne l'était auparavant", a déclaré Casey, "mais quel autre club de la Ligue Nationale peut en dire autant"?

Stengel a ajouté que ses lanceurs n'avaient pas affiché la tenue qu'il s'attendait d'eux. "Je n'ai jamais vu Ed Lopat évoluer d'aussi piètre façon qu'il ne l'a fait. Ils nous ont vaincu par un score un peu plus élevé à celui auquel nous nous attendions. En fait, nous pensions bien triompher", a ajouté Stengel.

Joe DiMaggio, qui était en uniforme mais n'a pas participé à la joute, a donné une entrevue aux chroniqueurs du baseball dans la chambre des joueurs pour déclarer qu'il était en très bons termes avec le gérant Casey Stengel.

Certains avaient prétendu que lui et Stengel n'étaient pas en bons termes, ce à quoi le gérant des Yankees avait répondu: "Si tel était le cas, pourquoi alors l'aurais-je choisi sur l'équipe d'étoiles"?

"Stengel dirige le club et voilà tout", a déclaré le voltigeur des Yankees, après la joute tout en semblant ne pas être de bonne humeur. "Casey et moi sommes de bons amis depuis très longtemps. J'aurais tout probablement été envoyé dans la mêlée si une situation difficile s'était présentée. Je ne suis pas désappointé car ma jambe gauche me fait beaucoup souffrir". DiMaggio en aurait été à sa 13e partie d'étoiles dans les ligues majeures s'il était passé au jeu hier au stade Briggs de Détroit.

Inscription de Worthy Crusader

Ce cheval à Jean Marchand sera l'un des partants au Parc Richelieu.

Deux stakes de $1,000 chacun seront à l'affiche dimanche prochain à la piste Richelieu de la Pointe-aux-Trembles. Le premier présentera un groupe des meilleurs coursiers appartenant à la catégorie 2.15 amble. Trois propriétaires ont fait savoir à la direction de la piste que leurs chevaux participeront à cet événement. Au moins cinq autres sont attendus d'ici quelques jours. A l'heure présente, les propriétaires Noël Gauthier de Drummondville, Jean Marchand, de Beauharnois et les Ecuries St-Maurice de Trois-Rivières ont enregistré Scottempkin, Worthy Crusader et Adage.

Quant à la deuxième classique de cette matinée, il s'agit d'un stake 2.30 amble, qui ne comportera pas moins d'importance que le premier, en raison de la grande variété de chevaux qui y participeront. Des coursiers de plusieurs endroits de la province sont inscrits; les suivants étant des partants assurés pour lesquels confirmation ont été reçue. Ce sont: Prince Chips à A. E. Ladouceur de St-André d'Argenteuil; Peter Star, propriété des sportsment Desrosiers et Dallaire de Ste-Scholastique; Tapa, des propriétaires Pinard et Pinard de Drummondville; Ethel Forbes à E. Fillion d'Angers, P.Q.; General Grattan the Second, appartenant à Noël Beausoleil de Laprairie et Lee G, à Alcidas Grisé de St-Bruno.

Vous souvenez-vous?

Il y a sept ans aujourd'hui, le premier triple "dead head" a eu lieu pour la première fois dans l'histoire du turf sur une piste de New-York, lors du handicap Carter pour une bourse de $10,000. Bosanquet, Brownie et Wait a Bit, arrivèrent sur un pied d'égalité au fil d'arrivée dans une course de sept furlongs.

Trou d'un coup

Rivière du Loup, Qué., 10. (P.C.) — Jean-Paul S.-Laurent, fils du premier ministre Louis S.-Laurent, a réussi un trou d'un coup sur le parcours du club S.-Patrice, tout près d'ici, alors qu'il évoluait en compagnie de son père hier.

L'avocat du Québec a obtenu son as en utilisant un fer no 2 pour envoyer la balle dans le trou, sur une distance de 195 verges.

Buddy Rogers risquera son titre contre Robert ce soir

On s'attend à un nouveau record d'assistance au stade des Royaux ce soir. — Jack Herman arbitrera ce match de championnat.

L'un des plus grands galas de lutte jamais vus sur le continent nord-américain sera présenté ce soir dans l'arène du stade des Royaux, alors que "Nature Boy" Buddy Rogers risquera son titre mondial contre Yvon Robert dans la finale de deux chutes de trois à finir, avec Jack Herman, de Boston, comme-arbitre. On prévoit une foule record.

Yvon Robert est légèrement favori pour vaincre l'orgueilleux champion à la chevelure blonde et reconquérir le championnat mondial, qu'il gagnait pour la première fois il y a exactement quinze ans.

Robert n'aura cependant pas la tâche facile contre ce Rogers qui ne recule devant aucun moyen pour triompher. Rogers est l'un des plus redoutables gladiateurs actuellement sur le continent nord-américain. On se souvient des deux furieux combats qu'il a livrés à Bobby Managoff il y a quelques semaines.

Yukon Eric est favori

Les autres matches à l'affiche complètent une carte superbement balancée. Dans la semi-finale, Yukon Eric sera opposé au rude Tiny Mills, de Boston. Un match par équipes présentera le nouveau duo canadien-français formé de Laurent Moquin et Eddie Auger contre Al Lovelock, l'ancien joueur de football de l'Université Queen's, et Joe "Killer" Christie. Deux préliminaires complètent ce programme.

Dans l'une Ernie Dusek, D'omaha, en vient aux prises avec le populaire Sammy Berg, de Montréal, et dans l'autre le spectaculaire Rocco Colombo affrontera Yvan Rasputin.

On s'attend à une foule enthousiaste de quelque 20,000 personnes ce soir au Stade des Royaux, rue Delorimier.

Le cas Ratterman

Newark, N.-J., 11. (P.A.) — Ted Collins, propriétaire du club de football des Yankees de New-York, a obtenu un ordre de la cour hier, défendant temporairement à l'arrière-quart George Ratterman de s'aligner pour un autre club que celui des Yankees.

La direction du club a demandé à la cour un délai d'une semaine afin de préparer les dossiers nécessaires et démontrer pourquoi Ratterman ne peut pas s'aligner avec les Alouettes de Montréal.

Ratterman n'était pas présent à la séance d'hier.

Fusari knockouté par Gil Turner

Philadelphie, 11. (P.A.) — Le jeune poids mi-moyen Gil Turner, âgé de 20 ans et qui n'a pas encore connu la défaite, a remporté lundi soir son 22e triomphe de suite, alors qu'il a knockouté le vétéran Charley Fusari, après 58 secondes à la 11e ronde.

Ce triomphe de Turner est certes le plus impressionnant de sa jeune carrière. Il pesait 142½ livres, et Fusari, 147 livres.

Turner a infligé une des pires râclées reçues par Fusari au cours de sa carrière, lui fermant les deux yeux et lui infligeant plusieurs blessures au visage.

Une foule de 14,627 spectateurs a versé $60,262 pour assister au combat.

—STADIUM—
LUTTE
Ce soir 8.30 hres
Championnat poids-lourd du monde
Buddy ROGERS
Champion
VS
Yvon ROBERT
Aspirant
2 de 3 chutes
Billets réservés : $2.00-$1.50
Admission gén.: $1.00 - 0.75
En vente maintenant au Stadium des Royaux FA. 3773

IL "RESPIRE" LA SANTÉ

Un sous-vêtement qui respire? Allons donc! Mais c'est ce que vous obtenez lorsque vous achetez le Maillé Aertex. L'air appartient à tout le monde, mais les vêtements à texture cellulaire Aertex vous permettent d'en obtenir plus que votre part. Ces vêtements Aertex sont merveilleusement aérés, parfaitement poreux— c'est là le secret de leur confort, isolation et respiration — chauds en hiver — frais en été. Aertex emprunte à Dame Nature. C'est l'air qui circule dans sa fourrure qui garde à l'ours polaire sa chaleur et au lynx des marais sa fraîcheur. L'air est gratuit. Sachez l'employer pour connaître le vrai confort!

Renseignements aux commerçants: — T. J. Welch, 1117 ouest, Ste-Catherine, Montréal

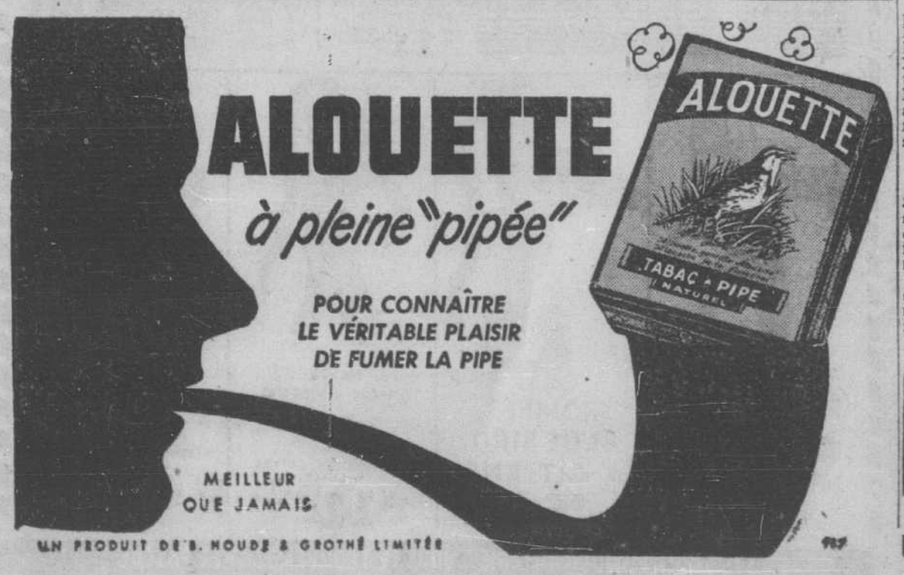

Recherchez l'étiquette de main-d'oeuvre syndiquée
sur chaque vêtement TIP TOP

BLUE BONNETS
AUJOURD'HUI
Premier départ : 2 h. 30
QUINELLAS : 1e et 8e courses
ADMISSION : $1.25
Service de tramways jusqu'à la piste
ENFANTS NON ADMIS

AUTOS et CAMIONS USAGÉS
★ ★ ★ ★
SPÉCIAUX DE FIN DE SEMAINE
REMARQUEZ LE PREMIER PAIEMENT INITIAL BALANCE EN PAIEMENTS FACILES

		1er PAIEMENT			1er PAIEMENT
METEOR sedan	'50	$ 875.00	BUICK sedanet	'47	$ 762.50
OLDS.-76 sedanet	'50	1087.50	PLYMOUTH sedan	'47	562.50
ANGLIA coach	'50	412.50	BUICK cabriolet	'47	987.50
JAVELIN sedan	'50	705.00	CHEVROLET sedanet	'47	687.50
METEOR sedan	'50	875.00	HUDSON sp.-coupé	'46	462.50
CHEVROLET sedan	'50	937.50	PACKARD sedanet	'42	312.50
PONTIAC coach	'50	950.00	FORD coach	'41	325.00
CHEVROLET sedan	'49	762.50	DODGE coach	'38	225.00
PREFECT sedan	'49	407.50	PLYMOUTH sedan	'38	262.50
CHEVROLET coach	'49	805.00	OLDSMOBILE sedan	'38	187.50
MONARCH sedan	'49	912.50	DODGE sedan	'36	212.50
PONTIAC sedan	'49	875.00	THAMES ¼ t. panel	'50	225.00
PONTIAC sedan	'48	575.00	CHEV'LET ½t. panel	'47	290.00
OLSMOBILE 76 sedan	'48	687.50	CHEV'LET ½ t. panel	'46	250.00
DODGE sedan	'48	737.50	CHEVROLET 2 tonnes	'48	300.00
PONTIAC sedan	'48	637.50	DODGE ½ t. panel	'41	180.00

Conditions faciles de paiement si désiré selon le plan G.M.A.C.
VENTE — SERVICE — PIECES — PRODUITS "GENERAL MOTORS"

lucien duval autos limitée
3930 STE-CATHERINE EST, MONTRÉAL — FALKIRK 3542*
CHEVROLET-OLDSMOBILE

OUVERT JUSQU'A 9 H. LES VENDREDIS

VENTE

COMPLETS
REG. JUS. $65
$39
2 pour $75
(AUCUN FRAIS DE RETOUCHE)

COMPLETS
REG. JUS. $75
$49
2 pour $95
(AUCUN FRAIS DE RETOUCHE)

CHEMISES
REG. JUS. $6.50
$2.99
3 pour $8

CRAVATES
REG. JUS. $2.50
99¢
6 pour $5

PREVALEZ-VOUS D'UN COMPTE COURANT LIBERAL

THE HOUSE OF GOLD
A. Gold & Sons
366
OUEST RUE STE-CATHERINE — PRES BLEURY

AIR CLIMATISE POUR VOTRE CONFORT

RANDOLPH TURPIN CAUSE UNE GRANDE SURPRISE EN BATTANT RAY ROBINSON

Tournoi d'un soir au stade Ontario

A partir de cette semaine, le promoteur Sylvio Samson concentrera tout spécialement ses activités du vendredi soir au stade Ontario. Un programme alléchant est à l'affiche, qui comprend la tenue d'un tournoi éliminatoire d'un soir groupant quatre équipes de deux hommes chacune, qui se disputeront les honneurs d'un match de 2 dans 3 à finir.

Les participants ont été choisis comme suit: Marshall Lewis et Jacques Larose; Victor Delamarre et Joffre L'Heureux; "Gorilla" et King Kong ainsi que George Mann et Pete Cuban.

La présence de Delamarre et L'Heureux, deux athlètes puissants physiquement et en force, donnera sérieusement à réfléchir aux équipes rivales.

Dans les autres matches, Sam Chuck aura comme adversaire Georges Desparois. Kid Girard essaiera ses chances contre "Tiger" Jim Delisle et au début Jerry Bright tentera de vaincre Jean Latreille.

– EXTRA-SPECIAL –
Le film du combat (complet)
DAUTHUILLE-VILLEMAIN
passe au CINEMA DE PARIS à 11 h., 1.15, 3.15, 5.15, 7.20, 9.20 et au SAINT-DENIS à 12.30, 4.15, 8.10.

ESSAYEZ CECI, VENANT DIRECTEMENT DE FLORIDE
POMPANO
avec
SAUCE AUX AMANDES
• • •
MAQUEREAU
GRILLE
DE L'ATLANTIQUE
FRAIS PECHE
Au restaurant
TRAYMORE
Le plus gros restaurant de Montréal
Comptoir-cafeteria
Bars aux huitres. Service aux tables
Visitez notre comptoir à salades
Liqueurs autorisées aux repas
Rue Ste-Catherine O., angle Peel
MA. 6695

Ferrell Anderson permet au Toronto de vaincre Montréal

Son deux-buts à la 8e manche contre Joe Black aide le Toronto à triomphher par 5 à 4. — 6e coup de circuit de Jim Gilliam.

Toronto, 11 (Spécial à la "Presse") — Un deux-buts frappé par Ferrell Anderson, ancien joueur des Dodgers de Brooklyn, a donné une victoire au compte de 5 à 4 aux Maple Leafs de Toronto sur les Royaux de Montréal.

Anderson, qui a été souvent placé sur la liste des joueurs du Montréal, sans participer à une seule partie régulière pour les Royaux a frappé son deuxième-but consécutif pour faire compter les Fleming et sceller l'issue de la joute à la 8e manche.

Depuis le début de son présent voyage à l'étranger, le club de Walter Alston a subi trois défaites et a remporté trois victoires. Depuis le début de la saison, les Royaux ont triomphé à 24 reprises et ils ont perdu 15 fois à l'étranger.

Le gaucher Mal Mallette a commencé la partie pour les Royaux et son opposant était le droitier John Hetki. Ces deux artilleurs n'étaient plus au monticule à la fin de la joute. C'est finalement le droitier Joe Black du Montréal qui a subi le défaite, sa 6e de la saison contre sept victoires.

Le jeune gaucher Hal Hudson, qui a remplacé Hetki, lorsque ce dernier s'est blessé à la 5e manche, a été crédité de son 6e gain contre trois revers.

Plusieurs se demandent peut être la raison pour laquelle Joe Black ne connait guère de succès depuis quelques temps avec les Royaux.

Nous avons posé la question à Walter Alston et voici sa réponse. "Black manque tout simplement de fini pour l'Internationale. L'an dernier, il lançait dans la ligue des joueurs de couleur et il envoyait strictement des balles rapides dans ce circuit. Quand je l'ai vu pour la première fois à l'entrainement, il ne savait pas comment lancer une balle lente lorsque le receveur lui en demandait une. Il a appris à l'entrainement, mais il lui manque de la confiance en lui-même. Quand je vois Black lancer une balle lente, je suis certain que le frappeur expédiera ce lancer au champ extérieur pour un coup sûr, pour la bonne raison que Black, sans le savoir, télégraphie son intention de lancer une telle offrande. A l'entrainement le printemps prochain, il apprendra à se servir de ce lancer et vous le surveillerez la saison prochaine. Il sera l'un des meilleurs lanceurs dans le baseball mienur."

C'est justement contre une balle lente que Ferrell Anderson a frappé son deux-buts au fond du champ gauche hier soir pour faire compter le point décisif.

Les Royaux et les Leafs ont frappé chacun neuf coups sûrs hier. Hector Rodriguez a été le meilleur frappeur des Royaux avec trois coups sûrs. Jim Gilliam a frappé un circuit, son 6e de la saison, pour faire compter deux points.

Bobby Rhawn et Ferrell Anderson ont obtenu chacun deux hits pour le Toronto.

Bob Morgan qui a frappé son 21e coup de deux-buts à la deuxième manche, a compté le premier point du Montréal à la 2e manche.

Les Royaux ont pris une avance de 2 à 0 à la 3e inning. Hector Rodriguez a frappé un simple et a scoré sur le deux-buts de Jim Russell.

Dans la même reprise, les Leafs ont égalé le score. Avec un homme sur les buts, John Ostrowski a frappé son 9e circuit de la saison. Le club de la ville reine a compté deux autres points à la 6e reprise. Les Fleming a reçu un but sur balles et a compté à son tour sur le deux-buts de Ferrell Anderson.

Le Montréal a égalé le score à la 7e manche. Walter Fiala est venu frapper à la place de Mal Mallette et il a réussi un simple. Avec deux hommes retirés, Jim Gilliam a frappé son 6e circuit de la saison.

A la8e manche, les Leafs sont tombés à bras raccourcis sur les offrandes de Joe Black. Les Fleming a frappé un simple, puis Ferrell Anderson a frappé un deux-buts pour le faire compter.

En furetant dans les "dugouts"

Ferrell Anderson, le héros de la joute d'hier, a commencé la saison avec le Baltimore, mais il était sans cesse hué par la foule à Baltimore... Il fut vendu au Toronto... Anderson semble très heureux à Toronto où il détient une moyenne de .301 au bâton... Le Montréal et le Toronto se feront de nouveau face ce soir... Le droitier Jim Hugues officiera au monticule... Le Montréal reviendra dans la métropole vendredi matin, mais il n'y aura pas de partie au stade vendredi soir...

Montréal	Ab.	P.	H.	R.	A.
Welaj, c. d.	5	0	1	3	0
Gilliam, 2B	3	1	1	5	0
Rodriguez, 3b	4	1	3	2	3
Russell, c.c.	2	0	1	2	0
Atwell, r.	4	0	1	4	0
Morgan, a.c.	4	1	1	0	2
Byam, 1-b	4	0	0	5	2
Gionfriddo, c.g.	4	0	0	2	0
Mallette, l.	2	0	0	1	0
A—Fiala	1	0	1	0	0
Black, l.	0	0	0	0	0
B—Pfister	1	0	0	0	0
Totaux	34	4	9	24	7

A—A frappé pour Mallette à la 7e.
B—A frappé pour Black à la 9e.

Toronto	Ab.	P.	H.	R.	A.
Sullivan, a.c.	4	1	1	3	2
Rhawn, 3b	4	0	2	2	2
Morion, c.g.	4	0	2	2	0
Grant, 2B	4	0	0	0	4
Fleming, 1b	3	2	1	8	0
Colman, c.d.	3	1	1	2	0
Anderson, r.	4	0	2	5	2
Ostrowski, c.c.	2	1	1	4	0
Bowers, c.c.	0	0	0	1	0
Hetki, l.	2	0	0	0	1
Hudson, l.	2	0	1	0	0
Totaux	32	5	9	27	11

Montréal	011 000 200	4 9 0
Toronto	002 002 01x	5 9 0

Points produits: Gionfriddo 1, Russell 1, Ostrowski 1, Rhawn 1, Anderson 3, Gilliam 2. Deux-buts: Morgan, Russell, Colman, Anderson 2. Circuits: Ostrowski, Gilliam. But volé: Rodriguez. Sacrifice: Colman. Laissés sur les buts: Montréal 6, Toronto 9. Buts sur balle: Mallette 3, Hetki 2, Hudson 1, Black 1. Hits contre Mallette 6 en 6 innings. Black 3 en 2 innings. Hetki 6 en 5 innings; Hudson 3 en 4 innings; gagnant: Hudson 8-3. Perdant: Black 7-6. Arbitres: Linoclatter, Serafin, Gorman. Temps: 2:05.

White reste champion

Jumping Joe White a conservé son championnat provincial hier soir au stade Ontario, alors qu'il a défait Paul Néron en deux chutes consécutives.

White s'est assuré la première chute au bout de 11 minutes et Néron a été disqualifié dans le deuxième engagement.

En semi-finale, Marshall Lewis a défait George Mann. Henri Dufresne a battu Sam Chuck, Pete Cuban a disposé de J.-L. Couture. Joffre L'Heureux a triomphé de la Merveille Masquée, tandis que Paul Gaudette a vaincu Jean Tousignant.

Un nouveau champion couronné à Londres

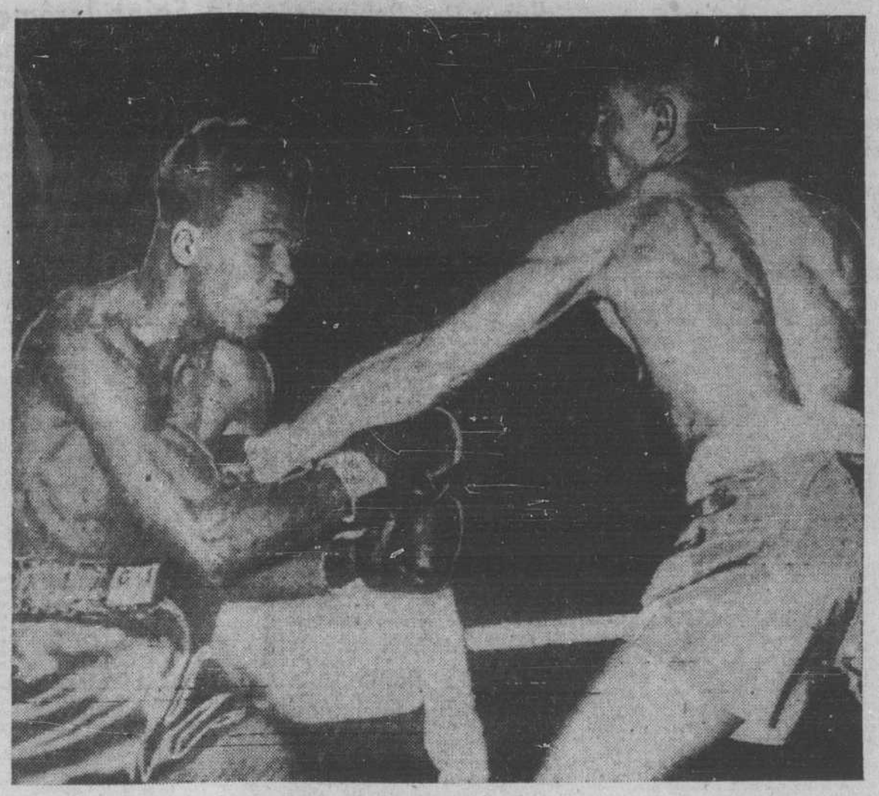

RANDY TURPIN, à droite, portant un dur coup de la gauche à l'estomac de SUGAR RAY ROBINSON au cours de la 2e ronde de leur combat de 15 reprises hier soir à Londres. Turpin a obtenu la décision, causant ainsi l'une des plus fortes surprises dans le monde de la boxe depuis un an.

RANDY TURPIN, un boxeur poids moyen de 23 ans de Grande-Bretagne, qui détient aujourd'hui le championnat mondial de sa classe.

L'Américain perd le titre mondial des poids moyens

Plusieurs prétendent que c'est le plus grand revers depuis la victoire de Gene Tunney sur Jack Dempsey en 1926.

Londres, 11 (A.F.P.) — Déjouant tous les pronostics, même ceux des critiques de boxe les plus avertis, le champion de l'Empire britannique et d'Europe Randolph Turpin a battu hier soir aux points l'Américain Ray "Sugar" Robinson, lui enlevant ainsi son titre de champion du monde des poids moyens.

Le match s'est déroulé devant 18,000 spectateurs qui ont laissé dans les caisses de l'organisateur une recette de $224,000. Les places étaient chères, certes, mais cette fois les fervents de la boxe en eurent pour leur argent, le combat allant à la limite des 15 reprises prévues.

Il n'y eut aucun incident et Robinson perdit sa couronne le plus régulièrement du monde devant un homme qui réussit à s'octroyer 10 reprises, deux étant égales, et les trois autres revenant à Robinson de justesse.

"J'ai été battu par le meilleur homme", a déclaré Ray Sugar Robinson immédiatement après sa défaite. "Ce fut un excellent combat et Turpin frappe dur", a-t-il ajouté. Cependant l'ex-champion du monde n'a pas voulu admettre que c'avait été son combat le plus difficile. Il estime que son match contre Zivic avait été aussi dur. Robinson, l'air assez malheureux, et porteur d'une grosse bosse sur l'arcade gauche, attend le match-revanche. Celui-ci, déclara-t-il, aura lieu le 26 septembre à New-York. L'épouse de Robinson, Edna Mae, a déclaré: "Ce fut un merveilleux combat".

Scènes de joie

Dans le vestiaire de Turpin se déroulèrent de grandes scènes de joie et quand le nouveau champion du monde est enfin revenu de la scène de son triomphe, il était difficile de s'approcher de lui, si nombreuses étaient les personnes venues le féliciter.

Turpin a avoué que l'Américain lui avait fait mal avec ses coups, mais on avait l'impression que le Britannique avait trouvé son adversaire moins dangereux qu'il ne s'y attendait. Couché sur un lit, pouvant à peine respirer, le nouveau champion a réclamé simplement un jus d'orange pour célébrer sa victoire.

A quoi attribuer la défaite du champion du monde? Est-ce cette série de combats faciles qu'il vient de remporter? C'est possible, mais hier soir, Robinson trouva devant lui un boxeur des plus sobres, des plus calmes aussi, et animé du désir de l'emporter et follement encouragé en cela par ses compatriotes.

Calculs déjoués

Robinson crut certainement que sa tâche allait être facile. Il attaqua le match avec son insouciance et sa désinvolture habituelles. Il perdit les premières reprises, il pensait pouvoir étaler par la suite toute sa force face à un adversaire quelque peu fatigué. Il n'en fut rien, au contraire.

Ce fut le champion du monde qui ressentit le premier les effets de ce combat mené sans répit par un boxeur jouant parfaitement son rôle de sérieux aspirant en attaquant constamment. Au fil des reprises, la puissance de Robinson diminuait et son arcade sourcillière gauche s'ouvrit bientôt sur un contre du droit des plus précis. Le champion eut bien quelques bonnes réactions, mais il en perdit rapidement le bénéfice du fait qu'il ne sut que très rarement éviter les gauches à répétition de Turpin qui accentua alors son avantage. Robinson tenta bien de réagir durant les ultimes minutes, en pure perte. Ce fut lui qui, finalement, termina le match durement éprouvé et sérieusement marqué à la face, alors que son adversaire sortit de la bataille sans une marque.

(P.A.) — Robinson défendait ainsi son titre pour la première fois depuis qu'il l'avait enlevé à Jake LaMotta à Chicago, le 14 février. Il en était de plus à seulement sa 2e défaite au cours d'une fabuleuse carrière de 11 ans chez les professionnels et en 133 combats.

Un crochet de gauche a durement ébranlé Robinson à la 14e reprise et la foule a longuement encouragé Turpin à mettre fin au combat par un knockout. Robinson pesait 154½ livres, et Turpin, 158¾ livres.

Le 5 février, 1943, LaMotta avait vaincu Robinson aux points dans un match de 10 rondes à Détroit. Robinson avait repris le terrain perdu en l'emportant à cinq reprises sur celui-ci.

Robinson, proclamé à juste titre la plus belle machine de boxe de sa génération par les experts de la boxe, avait perdu son championnat mondial des poids mi-moyens à la suite de son triomphe sur LaMotta.

Un revers exceptionnel

Pour plusieurs, le résultat du match disputé hier s'avère le plus grand revers depuis que Gene Tunney avait triomphé aux points de Jack Dempsey à Philadelphie, le 23 septembre 1926, pour le championnat mondial des poids lourds.

A New-York, Jim Norris, président du International Boxing Club, a déclaré qu'un match revanche sera présenté à New-York le 26 septembre, tout probablement au stade des Yankees.

Dave Sands, d'Australie et champion poids moyen de l'Empire britannique, a triomphé aux points de Mel Brown, de S.-Paul, Minn., dans un match de 10 rondes. Sands, classé au 3e rang chez les aspirants au titre mondial, n'a pas affiché une tenue impressionnante, semblant très lent à attaquer.

Randolph Turpin, de Leamington, Angleterre, avait réussi 29 knockouts en 46 combats professionnels avant de s'attaquer à Robinson. Il a gagné 43 de ces matches, en a perdu deux et a annulé dans l'autre. Il a knockouté Jean Stock et Albert Finch, qui tous deux l'avaient vaincu auparavant. Stock l'avait arrêté en 5 rondes en septembre 1948, tandis que Finch avait gagné aux points contre lui le 26 avril de la même année.

Turpin a ainsi remporté six de ses sept matches par mise hors de combat cette année.

L'arbitre Eugene Henderson, le seul officiel du match, a averti les deux adversaires presque continuellement pendant leur combat. Il a averti Robinson de ne pas tenir son adversaire, tandis qu'il a discuté avec Turpin au sujet d'un coup aux reins.

Economie! Ne payez pas plus! Lisez ceci
Vous êtes les bienvenus à
L'HOTEL PENN VIEW
320 Ouest, 34e rue, New-York
au centre des magasins et théâtres, à 1 rue du terminus Greyhound de la 34e rue et de la gare Penn. — Un hôtel de famille
TARIFS SPECIAUX AUX CANADIENS
Ecrivez ou téléphonez Longacre 5-9484

"Je roule mes cigarettes.. LE TABAC À CIGARETTE BUCKINGHAM est mon favori!"

AUSSI EN BLAGUES ET EN BOÎTES DE ½ LIVRE
BF-21F
ROULEZ-EN UNE - ALLUMEZ-EN UNE - SAVOUREZ-EN UNE

Coca-Cola
NE COUTE QUE 7¢

LE GOLF

Stan Leonard conserve son titre de champion de la P.G.A.

Club de golf Ancaster, Hamilton, Ont., 11 (P.C.) — Stan Leonard, professionnel du Marine Club de Vancouver, a eu raison de tous ses adversaires hier pour conserver son championnat canadien de la Professional Golfers Association.

Leonard, souffrant d'un mauvais rhume, a tout de même obtenu une ronde sensationnelle de 65, un coup au-dessus du record de compétition pour décrocher le championnat avec un total de 206 pour les 54 trous.

Lloyd Tucker, de Kitchener, Ont., s'est classé en 2e place avec un score de 211. Tucker était en tête au début de la ronde finale avec une avance de deux coups sur Leonard.

Stan Horne, du club Islesmere de Montréal et Dick Borthwick, professionnel du club local, ont tous deux obtenu un total identique de 212.

Bob Gray, du Scarboro de Toronto, a obtenu une ronde de 66 mais a terminé par un 72 pour un total de 213. Il s'est ainsi classé ex-aequo avec Bobbie Reith, de Winnipeg, et Fred Wood, de Vancouver.

Bill Kerr, du club Beaconsfield de Montréal, a terminé avec un 215, tandis que Jules Huot, du club Laval-sur-le-Lac a réussi un 216. Son frère Rodolphe, du Royal-Québec, a enregistré un score total de 218.

Un prix de $2,000

Par sa victoire, Leonard a mérité un prix de $2,000. De plus, Leonard reçoit $1,000 en frais de voyage pour participer au tournoi Tom O'Shanter à Chicago. Le golfer de Vancouver a déclaré qu'il participera à ce tournoi ainsi qu'à un autre du circuit américain. De plus il espère s'inscrire au tournoi des maîtres.

Voici la carte remise par Stan Leonard, de Vancouver, après avoir obtenu sa ronde sensationnelle de 65 hier au tournoi canadien de la P.C.A., tournoi qu'il a gagné avec un total de 206 pour les 54 trous:

Par—Sortie	444	543	434	—35
Retour	444	344	354	—35—70
Leonard—Sortie	443	443	424	—32
Retour	344	244	354	—33—65

Tournoi du Traffic Club

Le Traffic Club de Montréal tiendra son 21e tournoi de golf annuel du Lachine Golf and Country Club demain, 12 juillet. Les membres des clubs américains et canadiens y prendront part en grand nombre, annoncent les organisateurs.

Un souper sera servi à 7 heures demain soir. Huit trophées et de nombreux prix seront distribués aux différents vainqueurs.

A SUIVRE SUR LA PAGE 32

VIVENT LES VACANCES!
10 SEULEMENT
SPECIAL 39.95
AUCUN DEPOT
$1 COMPTANT
OUVREZ UN COMPTE COURANT PARABLE EN 36, 60 OU 90 JOURS
• CADRE D'ACIER, fort, solide et DURABLE
• MARQUE RECONNUE dont nous devons faire le nom
• ROUE D'AVANT DE PRECISION — 28"
• PEDALES faites d'une seule pièce
• FREIN FACILE à l'arrière

S.V.P., pas de commandes par poste, téléphone ou p.s.l
La Liberté
3735 Ouest, NOTRE-DAME — WEllington 8441
2ième arrêt de tramways à l'ouest d'Atwater
OUVERT VENDREDI SOIR JUSQU'A 9 HEURES
VOTRE CREDIT, ICI, EST MEILLEUR QUE JAMAIS!

LE MAGASIN POUR MESSIEURS
Vente de soldes!
Seulement 79 de ceux-ci!..
Complets d'homme tropicaux
Auparavant $55 à 59.50
Maintenant à 1/3 de moins
Taillés dans des tissus tropicaux anglais tout laine de haute qualité . . en conformité avec les exigences du standard du Magasin pour Messieurs . . dans des couleurs unies de bleu marine, de brun, de fauve et de gris . . mais il y a seulement 79 de ces complets . .
dans les quantités et les tailles, comme l'indique le diagramme ci-dessous:

Tailles	36	37	38	39	40	42	44
Régulière	6	14	8	10	6	1	
Courte	1	2	1	5	2	2	
Haute		2	5	1	3		1
Semi-forte			1	2	2	2	2

Ne manquez pas de faire une visite sans tarder au Magasin pour Messieurs!
Toutes les ventes sont finales!
HOLT RENFREW
Sherbrooke et de la Montagne

Superbes

Cigares HOUSE OF LORDS
CORONA DE LUXE PETIT CORONA LILIES QUEENS OU PANETELA

Quelle performance! ...grâce aux GAZOLINES
Esso
Faites le plein de gazoline Esso ou Esso Extra puis prenez la route. Vous constaterez immédiatement une grande amélioration dans la performance de votre voiture!
Les gazolines Esso et Esso Extra sont des carburants modernes que l'on améliore continuellement afin d'obtenir un rendement bien équilibré—puissance souple et abondante, accélération rapide et protection contre le cognement du moteur et la vaporisation de l'essence. Adoptez les gazolines Esso—vous roulerez sans soucis.

7 PARTANTS SE DISPUTERONT LE KING'S PLATE DU QUÉBEC SAMEDI

Paul Baillargeon contre Paul Lortie

Le promoteur Phil Lalonde et le matchmaker Lucien Grégoire ont annoncé qu'ils présenteront maintenant leur séance de lutte du lundi soir, le vendredi au Stade Notre-Dame. Pour vendredi, le champion International Paul Lortie rencontrera l'homme fort Paul Baillargeon dans le combat final de deux de trois.

Trois autres combats seront également à l'affiche. En semi-finale Don Cerino et El Santos Zebro uniront leur forces contre Tod Ménard et Ray Marshall de Québec. Ce combat est d'une chute ou trente minutes.

Dans les autres combats, Lionel Baillargeon, frère de Paul, sera opposé à Hervé Desroches, tandis que Tony Lewis fera face à André Lortie, dans le premier match de la soirée.

Pour vous raser en tout confort employez les lames Bleues GILLETTE

• POUR PLUS DE COMMODITÉ, ACHETEZ-LES DANS LE PRATIQUE PORTE-LAMES GILLETTE

• Grâce aux lames Bleues Gillette aux tranchants extra-vifs, on peut se raser plus rapidement et de façon plus rafraîchissante . . . et grâce au porte-lames Gillette, la lame se change en un clin d'oeil . . . sans tâtonnement ni perte de temps. Employez toujours les lames Bleues Gillette—fabriquées avec précision pour s'adapter à votre rasoir Gillette.

Du nouveau! Porte-lames Gillette de 20 lames avec compartiment pour vieilles lames $1.00

Porte-lames ordinaires de 10 lames: 50¢
Paquet ordinaire de 5 lames: 25¢

Bobby Whyte demeure en tête des jockeys

Le vétéran Elcio Venero n'est plus qu'à 4 points de lui dans la course aux honneurs. — 2e gain de suite de Thor.

Tout indique que sept partants se disputeront la victoire lors de la classe annuelle du King's Plate du Québec samedi après-midi à la piste de Blue Bonnets. Du fait que la bourse a été portée à $5,000 à ajouter, les meilleurs pur sang au pays sont actuellement à la piste du boulevard Décarie en vue de la course.

Quatre chevaux ont déjà été nommés et quatre autres sont arrivés aujourd'hui à Montréal.

Major Factor, à E.-P. Taylor, qui a triomphé lors du King's Plate d'Ontario à Toronto et son compagnon d'écurie Britannia sont déjà aux écuries de Blue Bonnets. Irish Canadian, à Dan Kennedy, et Speed Cop, à Russell Graul de Verchères, sont les deux autres inscrits.

Jim Fair a révélé que ses pur sang Cain Field et Bear Field seraient à Montréal pour la course, tandis qu'on s'attend à ce que Mount-Brace, à Joe Holbeck, et Maiden's Ted, de l'écurie Stafford, arrivent aujourd'hui de Fort Erié. Il se pourrait même que J.-E. Smallman se décide à inscrire son pur sang Libertine.

En Major Factor, Libertine et Bear Field, la course du Québec comprendrait les trois gagnants de la reprise ontarienne pour les 50 guinées du roi.

1er gain de la saison

Jannan W. a décroché son premier gain de la saison en 10 départs à la 2e course pour rapporter le meilleur prix de la journée, soit $10.15 au pari mutuel. Le pur sang a été habilement dirigé hier après-midi par le jockey Roy Russell.

Janie F., à D. Fringe, a triomphé à la course initiale sous la direction de R. Iannotti, tandis que Surf Beacon s'est classé 2e pour former une quinella de $10.80. Eternal Glow s'est classé en tête pour rapporter $6.10 au mutuel.

Gleam of Steel, conduit par Bruce Templeton et propriété de E.-P. Taylor de Toronto, a décroché son 2e gain de suite en l'emportant devant le favori Walloon à la 4e reprise de la journée. Templeton a remporté un 2e triomphe en selle sur First Rank, également de l'écurie de Taylor, à la 5e course tout en terminant devant Sly King.

Elcio Venero s'est rapproché de Bobby Whyte dans la course aux honneurs chez les jockeys en décrochant deux victoires, tandis que le meneur a du se contenter de terminer trois fois en 3e position.

Venero est seulement à 4 points de Whyte. Le Cubain possède un record de 10-9-4 pour 52 points tandis que Whyte est en tête avec 12 victoires, 8 arrivées en 2e place et quatre arrivées en 3e position pour 56 points. Jimmy Schell est en 3e place avec 37 points tandis que Irv Paynes occupe le 4e rang avec 34 points.

Voici les résultats complets du programme disputé hier:

PREMIERE COURSE — $700, 2 ans et plus, 6 furlongs.

Janie F., Iannotti	3.25	2.40	2.30
Surf Beacon, Stroud		3.70	3.70
Crimson Cord, Albert			4.45

Temps: 1.14. Aussi: Its Time, Miss Lucy Webb, Bossabout, Barometer, Tweebee, Stiplass, Coyarita.
La quinella a rapporté $40.80

DEUXIEME COURSE — $700, 4 ans et plus, 6 furlongs.

Eternal Glow, Payne	6.10	4.00	2.60
Northern Fox, Stroud		4.70	3.10
Silky, Whyte			3.35

Temps: 1.13. Aussi: Count Blue, Susie's Gift, Buck Rale, Dale Light, Tiger Flash.

TROISIEME COURSE — $700, 3 ans et plus, 7 furlongs.

Janann W., Russell	10.15	6.80	4.20
Camp Guide, Segriff		11.30	5.35
Duchess Myrna, Tem'ton			3.90

Temps: 1.25. Aussi: Rosemere Chief, Ventura Point, Prince Canter, Storm Shelter, Cadeti Cliff.

QUATRIEME COURSE — $700, 3 ans et plus, 7 furlongs.

Gleam of Steel, T'ton	5.80	5.40	2.35
Walloon, Shell		3.20	2.30
First Money, Whyte			2.65

Temps: 1.15 1-5. Aussi Yorkfields, Fact Finder, Miss Anderson, Kalimera.

CINQUIEME COURSE — $800, 3 ans et plus, 6 furlongs.

First Rank, Templeton	6.10	3.35	2.40
Sly King, Venero		2.60	2.30
Azure, Whyte			2.55

Temps: 1.12 3-5. Aussi: Beach Chief, To The-Ground, Master Harold.

SIXIEME COURSE — $700, 3 ans et plus, 6 furlongs.

Thor, Shell	7.00	4.10	3.80
Dolomite, Segriff		6.80	5.60
Ogham, Whyte			6.60

Temps: 1.13 2-5. Aussi: Donero, Oleander, Patel, Rose Hairan.

SEPTIEME COURSE — $700, 3 ans et plus, un mille.

Slow Time, Venero	4.15	3.20	2.45
Giant Drift, Payne		7.10	3.30
Koradloyd, Segriff			3.20

Temps: 1.42. Aussi: Fluster, Cherokee Star, Indigo Tax, Acajette, Rescue.

HUITIEME COURSE — $700, 3 ans et plus, 6 furlongs.

Lougsol, Venero	6.70	3.05	2.80
Careon, Garry	3.80	2.60	
Wacky World, Schell		5.15	

Temps: 1.13 1-5. Aussi: Karalice, Bummer Folly, Simiss, Cotton Belle, Boquhan, Holey Soxs, Sister G., Sky Man, Miss Kopper.

La quinella a rapporté $10.00

Voici la liste des inscrits pour aujourd'hui:

PREMIERE COURSE — Bourse $700., à réclamer, 3 ans et plus, cinq furlongs et demi. 1 Ocean Park 120; 2 In Time III; 3 Boquhan 114; 4 Crown Point 111; 5 Vermont Son 120; 6 xPolities 108; 7 xCecrops 112; 8 Carlene M 108; 9 Merrymarch 114; 10 Mrs Kay 113.

SECONDE COURSE — Bourse $700, à réclamer, 3 ans et plus, cinq furlongs. (8). 1 xCastaway 103; 2 Tough Jug 118; 3 Dolly T 106; 4 xBrown Ronald 109; 5 Contralto III; 6 Lougsol 116; 7 Choptoe 112; 8 xOlga V 110.

TROISIEME COURSE — Bourse $700, 3 ans et plus, nés au Canada, 6 furlongs (8). 1 x Carmens Gal 104; 2. Hemrock 111; 3 x Amster Hero 117; Patay S 111; 5 x Blue Wind 103; 6 Sun Dalo 109; 7 Worthy 113; 8 Karalice 111.

QUATRIEME COURSE — Bourse $700, à réclamer, 3 ans et plus, 1 Gypsy Girl 108; 2 x Kardema 108; 3 Red Skipper 118; 4 Hygroc's Flier 113; 5 Lucky Pair 118; 6 Pat H 118; 7 Call Back 110; 8 Vinicola 113.

CINQUIEME COURSE — Bourse $800, 3 ans et plus, un mille ⅛ (8): 1 Skipper C 112; 2 Danseuse 107; 3 x Melody Miss 102; 4 x Free Night 108; 5 x Bessie Stuart 108; 6 El Zorro 115.

SIXIEME COURSE — Bourse, $900, 3 ans et plus, sept furlongs, le St-Laurent (6). 1 Bennie Boy 114; 2 Empty Pockets 116; 3 Jomaha 110; 4 Huckle de Buck 107; 5 Brig 110; 6 Boss Bennie 105.

SEPTIEME COURSE — Bourse $700, à réclamer, 3 ans et plus, un mille. 1 Doc Brown 112; 2 x Vilmore 115; 3 Graydon Nik 115; 4 x Know Hill 115; 5 x Wait Lass 110; 6 x Harrier 115; 7 Mickall K 120; 8 Horn Tooter 120; 9 Jim's Sister 115; 10 x Manuela 107.

HUITIEME COURSE: bourse $700 3 ans et plus, cinq furlongs et demi (11).

1 Service Bound 114; 2 Janann W 113; 3 x Cressbrook 106; 4 x Beasy's Beau 112; 5 Heulwen 113; 6 x Bee Pee 111; 7 North Park 111; 8 x Tony's Ruler 113; 9 x Arch Enemy 104; 10 Lady Fan 108; 11 Eric Knight 114.

Championnats de natation

Les concours organisés pour les championnats provinciaux de nage et de plongeons auront lieu ce soir au Natatorium de Verdun à 8 hres.

Scranton, Penn. — Rocky Castellani, 158, Luzerne, Penn., a vaincu Eugene Hairston, 158, New-York (10).

"Aucune excuse", dit Sugar Ray Robinson

Londres, 11. (Reuters). — Immédiatement après sa victoire, qui lui a valu le championnat mondial des poids-moyens, Turpin s'est rendu à la chambre de Robinson pour lui dire: "Tu es bien le champion qu'on m'avait décrit. Un véritable champion sans le moindre doute".

Et Sugar Ray Robinson de lui répondre: "Tu as été le meilleur homme. Je n'ai aucun alibi, j'ai été battu par un boxeur supérieur et tu as affiché une très belle tenue".

Robinson a reçu $84,000, la plus forte bourse de sa carrière. Turpin, qui a mérité $24,000, en était également au plus gros montant gagné à la boxe.

"Alors que les médecins s'occupaient de son oeil gauche, l'ancien champion mondial, qui venait de perdre aux mains du Britannique, a ajouté: "Je vais aller me reposer sur la Riviera".

Et ainsi, Turpin aurait réussi selon plusieurs experts le plus grand revers enregistré dans la boxe au cours des 25 dernières années.

Le nouveau champion poids moyen a déclaré aux journalistes: "Robinson frappe très fort. Il est un boxeur très dur et très rusé. J'avais dans l'idée de l'affaiblir graduellement par des crochets et de tenter de le knockouter par la suite. Il semble que je n'ai jamais pu le rejoindre lorsque l'occasion s'est présentée".

4 lutteurs nains au stade Exchange

Joe "Killer" Christie et Maurice Robert se feront face dans la finale du stade Exchange, demain, alors que Gerry Legault présentera l'excellente attraction des lutteurs nains.

Dans un match d'une chute Sky Low-Low et Pancho The Bull auront comme adversaires Pee Wee James et Little Beaver, de descendance indienne.

Ces nains font partie d'un groupe de seize qui ont leurs quartiers généraux à Détroit.

Pour compléter le programme Boris Kalmikoff rencontrera Chief Golden Hawk en semi-finale, tandis que Jack Britton sera opposé à Bob Langevin dans le premier combat.

Cyrille Hanover à Saint-Jérôme

S.-Jérôme, 11. (Spécial à la "Presse") — Les meilleurs ambleurs de la province seront réunis dans une seule course dimanche prochain sur la piste de St-Jérôme alors que sera disputé le derby annuel pour une bourse de $1,500 et le trophée Seagram.

La première inscription est venue de Sherbrooke alors que M. Fabi a inscrit son cheval Cyrille Hanover, le vainqueur du derby de Québec dimanche dernier en un temps record de 2.06; soit le temps le plus rapide enregistré cette saison, dans le derby. Cyrille Hanover a battu le cheval qui n'avait pas subi de défaite sur la piste de Québec, Lusty Louis. La deuxième inscription est Captain Cash appartenant à MM. Gadoury et Lachapelle, de Joliette, le gagnant des derbies du Parc Richelieu de Trois-Rivières.

De nouvelles estrades ont été construites afin d'accommoder plusieurs milliers de personnes. Il ne serait pas surprenant qu'un nouveau record d'assistance soit enregistré pour la présentation d'un programme de courses à S.-Jérôme à l'occasion de ce derby annuel qui suscite toujours un vif intérêt.

Le Golf

SUITE DE LA PAGE 31

Voici les heures des départs et la liste des foursomes:

10.00 a.m.—J.-H. Edwards, H. Holstad, D. Munroe, J. Moffitt.
10.05 — A.-M. Shinfields, D.-L. Thornburr, N.-W. Van Wkey, J.-U. Lemieux.
10.10 — G. Langston, M., Jones, E.-V. Burgess, P.-H. Bernard.
10.15 — A. Rolland, H.-E. French, W.-T. Reilly, J.-E. Papineau.
10.20 — A. Bennett, R. Murray, A. Bethard, J.-R. Brunet.
10.25 — W.-A. Henderson, G.-P. Keating, G.-D. Brown, A.-J. Davidson.
10.35 — D.-N. Cooper, D.-W. Gillis, H.-A Labue, H.-C. Maybank.
10.40 — C.-J. Hibberd, W. Gareau, R. Gunton, D.-W. Johnston.
10.55 a.m. — M.-P. Smith, T.-L. Johnson, W.-C. Wilson, P.-F. Brennan.
11.00 — T.-J. Martin, J.-P. Lafontaine, N. Winsby, J. Loxham.
11.05 — H.-J. Sneath, J. Turcot, B.-J. Roden, W.-E. Shepherd.
11.10 — G. Moffat, C. Sproule, S. Davis
11.15 —N. Lacey, O.-W. Ryan, Jr. W.-C. Forsythe, H.-Y. Davis
11.25 — C. Osborne, E. Clarke, T. Borrows, S. Wakefield.
11.30 — E.-A. Strong, H.-E. Gibson, C. Welsh, E.-J. Lapsley.
11.35 — R.-L. Broderick, G. Owen, F. Turfus, R. Douglas.
11.40 — R.-C. Johnson, E. Dever, H.-J. Broad, G.-A. Thomas.
11:45 a.m. — C.-M. Douglas, R.-K. Watson, W. MacDougall, A.-W. Izzard.
11:50 — L.-R. Mason, L. O. O'Connor, W.-F. Milington, B. Noseworthy.
11:55 — P.-E. Grifith, K. Hanley L. Grenier.
12:00 — E.-T. Grimes, H. Smith, W.-T. Mc Bride, P.-R. Gosling.
12:05 p.m. — A. Ball, D. Adamson, C. Bar, M. Slatkoff.
12:10 — G.-S. Lennox, D. Lennox, D. Lennox, A. L. Johannson.
12:15 — E.-M. Strang.
12:20 — F.-L. Parsons, F.-D. Moos, J.-A. Watson, W.-D. Flavelle.
12:25 — P. Martin, R. Coughlin, A.-B. Edwards, T.-D. Lord.
12:30 — H. Waller, B. Abrahams, J. Leigh, W. Shewan.
12:35 — H. Smith, F. McCaffrey, R. Marks, D. Mason.
12:40 — D. Murphy, G. Giblin, D. Dawson, G. Motherwell.
12:45 — H.-W. Craig, W.-H. Kyle, W.-A. McDonald, H.-B. Parr.
12:50 — R.-G. Luscombe, C.-E. Hawkins, D.-R. Small, E.-R. Dalrymple.
12:55 — M. Smith, W. Brennan, D. Brown, K.-J. Bays.
1:00 — C. Brown, F. Brennan, E. Shea, J. Fisher.
1:05 — B.-K. Kidman, D.-E. Major.
1:10 — F.-W. Smith, C.-W. Smith, W.-T. Ritchie.
1:15 — V.-S. Northrop, E. Round, E. Norris.
1:20 — E.-E. Malenfant, H.-A. Pye, A.-J. Binnie, W. Wainwright.
1:25 — D. Lemoine, R. Gillespie, A. De Gruchy, H. Walmsley.
1:30 — F.-B. Calhoun, S. Lougheed, C.-T. Mearns.
1:35 — H. Johnston, F.-K. Hollyman, B.-R. Love, J. McAnulty.
1:45 — A. Morin, D.-R. Carr, J. Morin, A. Deserres.
1:50 — N. McMillan, A. Racine, R. Audette.
1:55 — D. McKeagan, R. Webber, G. Scales.
2:00 — R.-J. Willock, K.-C. Crone, R.-C. Moran, R. Morrier.

La Y.M.H.A. gagne contre le Verdun

L'équipe de la Y.M.H.A. est remontée à une demi-partie de la deuxième position détenue conjointement par les clubs S.-Ann et Ville Mont-Royal, en triomphant du club Verdun au compte de 9 à 5 à Westmont, hier soir.

Franks, bien aidé par ses coéquipiers sur la défensive a été crédité de la victoire. Les vainqueurs ont réussi un triple-jeu à la 6e manche.

Le receveur Pickard a été l'étoile des gagnants au bâton. Il a réussi un coup de trois-buts, alors qu'il y avait trois hommes sur les buts.

Doug Powers, puissant frappeur du Verdun a frappé deux coups de circuit et il a obtenu trois des quatre coups sûrs réussis par son club.

Ce soir, à 6 h. 30, le S.-Ann ira faire face à la Y.M.H.A. à Westmount. Jeudi soir, le S.-Ann ira jouer au stade Notre-Dame contre le S.-Henri, tandis que le Verdun visitera le Ville Mont-Royal.

Carter risque son titre

Los Angeles, 11. (P.A.) — Le champion poids léger Jimmy Carter a accepté de rencontrer Harold (Baby Face) Jones, de Détroit, dans un combat de boxe de 15 rondes le 16 août à Flint, Mich. Le titre de Carter sera en jeu.

SOYEZ SÛR!

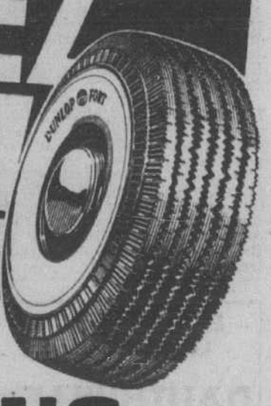

ACHETEZ DES PNEUS DUNLOP MAINTENANT!

—et des CHAMBRES À AIR DUNLOP neuves pour PLUS DE SÉCURITÉ

Les plus fortes allocations sur reprises
Voyez votre MARCHAND DUNLOP aujourd'hui

SERVICES D'ÉTÉ Améliorés

à compter de JEUDI le 12 JUILLET

MONTRÉAL—ST-EUSTACHE
POINTE-CALUMET—OKA
LACHUTE—HULL—OTTAWA

Pour la commodité des voyageurs, le service sera accru sur ce circuit à compter de jeudi le 12 juillet

AVIS IMPORTANT

Les autobus pour OKA et ST-JOSEPH-DU-LAC ne partiront que du terminus de l'EST.

Les autobus à destination de ST-EUSTACHE, POINTE-CALUMET, LACHUTE, HULL et OTTAWA partiront du TERMINUS CENTRAL

Pour plus amples renseignements, veuillez communiquer avec l'agent de votre localité.

LA COMPAGNIE DE TRANSPORT PROVINCIAL

1188, rue Dorchester O. (angle Drummond)
Tél.: UN. 6-8441

Dans notre histoire, peu de personnages sont plus sympathiques et plus dignes d'admiration que la Jeanne d'Arc canadienne, Madeleine de Verchères. Cette toute jeune fille n'est qu'une figure dans la longue lignée des nôtres qui ont su porter l'épée pour la défense de notre sécurité et des causes justes et nobles.

Aujourd'hui comme alors, il s'agit de la protéger, cette sécurité, en nous ralliant à la cause juste et noble des peuples démocratiques qui sont nos frères et nos alliés. Parmi eux, il y a des millions de malheureux de notre propre religion, qui sont persécutés à cause de leur fidélité à l'Eglise.

Evitons que cela se produise chez nous. Si une jeune fille a pu prendre les armes pour sauvegarder les siens, à plus forte raison nos jeunes gens peuvent-ils aujourd'hui s'enrôler pour défendre ce précieux héritage que constituent nos libertés civiles et religieuses, et, par le fait même, la paix et le bonheur des nôtres. Si vous désirez épouser une juste et noble cause, ne tardez pas à vous joindre à

Votre armée

S'ADRESSER À: Dépôt d'effectifs No 4, 772 ouest, rue Sherbrooke, MONTRÉAL, P.Q.

A31-15F

NAISSANCES

BROSSEAU-LANOIX — A l'hôpital Ste-Jeanne D'Arc, le 7 juillet, le Très Révd. Père Romain Saint-Cyr, s.s.s., assistant supérieur général, a baptisé Joseph, Gabriel, Romain, Yves, Michel, fils de M. et de Mme Jean C. Lanoix. Parrain et marraine, le docteur et Mme Gabriel Bonin, porteuse, Mme Edmour Brosseau, grand'mère de l'enfant.

GRAVEL-HEBERT — A Montréal, le 22 juin 1951, à M. et Madame Charles-Edouard Gravel (Charlotte Hébert) est née une fille baptisée Diane. Parrain et marraine, M. et Mme George Desrosiers, oncle et tante de l'enfant. Porteuse: Mlle Jeannine Hébert, tante de l'enfant.

LARAMEE-PROVOST — A l'hôpital Notre-Dame, le 11 juin 1951, est né un petit frère à Serge baptisé Joseph-Gilles-Pierre-Jean, enfant de M. et de Mme Marcel Laramée (Gertrude de Provost). Parrain et marraine, M. et Mme Samuel Provost, grands-parents de l'enfant. Porteuse Mme Eustache Provost, tante.

LARIVEE — A Montréal, le 30 juin, au No 2559 rue Frontenac, à M. et Mme Roméo Larivée née Lucette Dupuis, un fils baptisé Joseph, Roméo, Gérard, Yves. Parrain et marraine, M. et Mme Gérard Laurence, oncle et tante de l'enfant. Porteuse: Mme Wilfrid Larivée, grand-mère de l'enfant.

PROCHAIN MARIAGE

HUBERT-ST-LOUIS — Mme J. E. Hubert, de Lanoraie, fait part du mariage de sa fille Gertrude, à M. Réal St-Louis, fils de M. et Mme Hormidas St-Louis, de Boucherville. Le mariage aura lieu dans la plus stricte intimité, le 21 juillet. Pas de faire-part.

DECES

ARCAND — A Montréal, le 9 juillet 1951 à l'âge de 12 ans, est décédé Pierre Arcand, enfant de M. Paul Arcand et de Simone Larose, demeurant à 8414 Blvd St-Michel. Les funérailles auront lieu vendredi le 13 courant. Le convoi funèbre partira des salons Georges Godin, No 518, rue Rachel Est à 7 h. 30 pour se rendre à l'église St-Bernardin de Sienne, où le service sera célébré à 8 h. et de là au cimetière St-Jacques l'Achigan, lieu de la sépulture. Parents et amis sont priés d'y assister sans autre invitation. 224—2

ARCHAMBAULT. — A Montréal, le 9 juillet 1951, à l'âge de 66 ans est décédé M. Ernest Archambault, ex-ingénieur à sa retraite au C.P.R., époux d'Eudoxie Tourangeau. Les funérailles auront lieu vendredi le 13 courant. Le convoi funèbre partira des salons funéraires Adolphe Lemay enrg., No 25 Est, ave Laurier à 7 h. 30, pour se rendre à l'église St-Jean Berchmans où le service sera célébré à 8 hrs et de là au cimetière de la Côte-des-Neiges, lieu de la sépulture. Parents et amis sont priés d'y assister sans autre invitation. Ralliement angle Papineau et Blvd Rosemont à 7 h. 45. 223-3

ASSELIN — A St-Michel de Napierville, le 10 juillet 1951, à l'âge de 59 ans, est décédée Mme Joseph Asselin, née Herminia Dyotte. La dépouille mortelle est exposée à sa demeure à St-Michel. Les funérailles auront lieu vendredi à 10 heures. Parents et amis sont priés d'y assister sans autre invitation. 224—2

BEAUCAGE — A Montréal, accidentellement, le 9 juillet 1951, à l'âge de 19 ans, est décédé Yvon Beaucage, fils de Camille Beaucage et de Brigitte Rocheleau, demeurant 4734 rue Cartier. Les funérailles auront lieu vendredi le 13 courant. Le convoi funèbre partira des salons mortuaires Jos. Lussier et Fils, No 4733 rue Papineau, à 8 h. 45, pour se rendre à l'église St-Pierre Claver, où le service sera célébré à 9 hrs et de là au cimetière de la Côte-des-Neiges, lieu de la sépulture. Parents et amis sont priés d'y assister sans autre invitation. 224-2

BERTRAND — A Montréal, le 10 juillet 1951, à l'âge de 82 ans, est décédée Mlle Georgine Bertrand, fille de feu Octave Bertrand et de feu Philomène Piteau, demeurant à 2563 St-Jacques O. Les funérailles auront lieu vendredi le 13 courant. Le convoi funèbre partira des salons Urgel Bourgie Ltée, No 2630 rue Notre-Dame O., à 7 hrs 45, pour se rendre à l'église Ste-Cunégonde, où le service sera célébré à 8 hrs, et de là au cimetière de la Côte-des-Neiges, lieu de la sépulture. Parents et amis sont priés d'y assister sans autre invitation.

BESNER — A St-Clet, comté Soulanges, vendredi le 6 juillet, à l'âge de 68 ans, est décédé M. Théodose Besner, inhumé le 9 juillet 1951.

BISHOP — A Côteau Landing, le 11 juillet 1951, à l'âge de 77 ans, est décédée Mme Georges Nelson Bishop, née Olive Leroux. Les funérailles auront lieu samedi le 14 courant. Le convoi funèbre partira de la demeure de son fils Albert, à Côteau Landing, à 9 hrs 15, pour se rendre à l'église paroissiale de St-Zotique, où le service sera célébré à 9 hrs 30, et de là au cimetière du même endroit, lieu de la sépulture. Parents et amis sont priés d'y assister sans autre invitation. 224—3

BOLDUC — A Montréal, le 10 juillet 1951, à l'âge de 35 ans, est décédée Mme Roger Bolduc, née Irène Leduc, demeurant à 2541 Blvd Bernard. Les funérailles auront lieu jeudi le 12 courant, en la chapelle des salons J.-A. Langlois, No 8628 rue Hochelaga, à 2 p.m., et de là au cimetière de Hawthorndale. Parents et amis sont priés d'y assister sans autre invitation.

BONNEVILLE — A Montréal, le 10 juillet 1951, à l'âge de 13 ans, est décédé Paul Bonneville, fils de Wilfrid Bonneville et de Jeanne Grenon, demeurant à 1825 Rockland. Les funérailles auront lieu samedi le 14 courant. Le convoi funèbre partira des salons Urgel Bourgie Ltée, No 6259 Blvd Monk, pour se rendre à l'église Coeur Immaculée Marie où le service sera célébré, et de là au cimetière de la Côte-des-Neiges, lieu de la sépulture. Parents et amis sont priés d'y assister sans autre invitation. 224—2

BOUCHARD — A Montréal, le 11 juillet 1951, à l'âge de 71 ans, est décédée Mme Edmond Bouchard, née Hélène Chouinard, demeurant à 3955 Adam. Les funéraille sauront lieu vendredi le 13 courant. Le convoi funèbre partira des salons Patrick Provencher, No 4224, rue Adam, à 8.45 hres, pour se rendre à l'église St-Mathias Apôtre où le service sera célébré à 9 hres, et de là au cimetière de l'Est, lieu de la sépulture. Parents et amis sont priés d'y assister sans autre invitation. 224—2

BRUNET. — A Montréal, le 9 juillet 1951, à l'âge de 61 ans, est décédée Mme Joseph-Léon Brunet née Yvonne Raby. Les funérailles auront lieu jeudi le 12 courant. Le convoi funèbre partira de la résidence funéraire Magnus Poirier, No 6520 rue St-Denis à 8 h. 15, pour se rendre à l'église St-Edouard où le service sera célébré à 8 h. 30 et de là au cimetière de la Côte-des-Neiges, lieu de la sépulture. Parents et amis sont priés d'y assister sans autre invitation. 223-2

ACHETEZ VOS FLEURS ICI

Fleuriste La Patrie

168 EST, STE-CATHERINE

Livraison partout directement de notre serre chaude — PL. 1786-87

Ecoutez CHLP Le jeudi 12 h. 15 12 h. 30

DERNIERS DEVOIRS

— Laissez-nous vous assister dans vos derniers devoirs envers ceux qui partent. Nos conseils sont basés sur l'expérience.

Salons mortuaires — Service d'ambulance

Geo. VANDELAC Ltée

GEO. VANDELAC — ALEX. GOUR Fondée en 1890

120 est, rue RACHEL, Montréal—BE. 1717

DECES

CAYER — A Montréal, le 10 juillet 1951, à l'âge de 92 ans et 3 mois, est décédée Mme veuve Charles Cayer, née Herméline Métayer, demeurant à 1663 rue Gilford. Les funérailles auront lieu vendredi, le 13 juillet. Le convoi funèbre partira des salons Jos. Lussier & Fils, 4733 rue Papineau, à 8 heures 15, pour se rendre à l'église St-Stanislas de Kostka où le service sera célébré à 8 heures 30 et de là au cimetière de la Côte-des-Neiges, lieu de la sépulture. Parents et amis sont priés d'y assister sans autre invitation.

CHAMPAGNE — A Boucherville, le 10 juillet 1951, à l'âge de 71 ans, est décédé M. Elie Champagne, époux de Victoria Lambert. Les funérailles auront lieu vendredi le 13 courant. Le convoi funèbre partira des salons mortuaires J.-S. Vallée Ltée, No 6662 rue St-Denis, à 8 h. 45, pour se rendre à l'église St-Edouard où le service sera célébré à 9 h. et de là au cimetière de la Côte-des-Neiges, lieu de la sépulture. Parents et amis sont priés d'y assister sans autre invitation. 224-2

CHARPENTIER — A Montréal, le 10 juillet 1951, à l'âge de 81 ans, est décédé M. Oscar Charpentier, époux de feu Athala Bleau, demeurant à 4670 Brébeuf. Les funérailles auront lieu vendredi le 13 courant. Le convoi funèbre partira des salons mortuaires Bonnier, Duclos, Bonnier enrg. No 3503, rue Papineau à 9 h. pour se rendre à l'église St-Stanislas de Kostka, où le service sera célébré à 9 h. 30 et de là au cimetière de la Côte-des-Neiges, lieu de la sépulture. Parents et amis sont priés d'y assister sans autre invitation. Ralliement angle Gilford et Brébeuf à 9 h. 15. 224—2

CHARTRAND. — A Ste-Anne des Plaines est décédée subitement Corinne Labelle, épouse de Wilfrid Chartrand. Les funérailles auront lieu jeudi le 12 courant. Le service sera célébré à 10 hrs et de là au cimetière du même endroit, lieu de la sépulture. Parents et amis sont priés d'y assister sans autre invitation. 223-2 R

CHARTRAND — A Montréal, le 10 juillet 1951, à l'âge de 75 ans, est décédé Elie Chartrand, époux d'Emma Sabourin. Les funérailles auront lieu vendredi le 13 courant. Le convoi funèbre partira des salons de l'hôpital Notre-Dame de la Merci, No 667 Blvd Gouin O., pour se rendre en la chapelle, où le service sera célébré à 8 hrs 30, et de là au cimetière de la Côte-des-Neiges, lieu de la sépulture. Parents et amis sont priés d'y assister sans autre invitation.

CORBIN — A Montréal, le 9 juillet 1951, est décédée Mlle Estelle Corbin, fille d'Arthur Corbin et de Corinne De La Haye, demeurant à 7737 St-Denis. Les funérailles auront lieu jeudi le 12 courant. Le convoi funèbre partira des salons mortuaires Lorenzo Lebeau, No 479 Blvd Crémazie Est, angle Lajeunesse, à 8 hrs 30, pour se rendre à l'église Notre-Dame du Rosaire, où le service sera célébré à 9 hrs, et de là au cimetière Sault-au-Récollet, lieu de la sépulture. Parents et amis sont priés d'y assister sans autre invitation. Ralliement angle Lajeunesse et Villeray à 8 hrs 45. 223—2

CREVIER — A Côte St-Paul, le 10 juillet 1951, à l'âge de 88 ans, est décédée Mme veuve Delphis Crevier, née Marie, Louise Henripin, demeurant à l'Hospice St-Antoine. Les funérailles auront lieu vendredi le 13 courant. Le convoi funèbre partira des salons Urgel Bourgie Ltée, No 1735 ave de l'Eglise à 8 heures, pour se rendre à l'église St-Paul où le service sera célébré à 8 hrs 30 et de là au cimetière de St-Laurent, lieu de la sépulture. Parents et amis sont priés d'y assister sans autre invitation.

DE CHANTAL—A Montréal, le 10 juillet 1951, à l'âge de 56 ans, est décédé M. Fortunat de Chantal, époux de Germaine Meilleur, demeurant à 7978 Foucher. Les funérailles auront lieu vendredi le 13 courant. Le convoi funèbre partira des salons mortuaires J.-S. Vallée Ltée, No 5310 ave du Parc à 8 h. 30 pour se rendre à l'église Notre-Dame du Rosaire où le service sera célébré à 9 h. et de là au cimetière de la Côte-des-Neiges, lieu de la sépulture. Parents et amis sont priés d'y assister sans autre invitation. 224-2

DELFAUSSE — A Montréal, le 10 juillet 1951, à l'âge de 77 ans, 11 mois, est décédé M. Gustave Delfausse, époux en 1ères noces de Marie-Louise Desjardins et en 2ièmes noces de feu Graziella Schlydeurt. Les funérailles auront lieu vendredi le 13 courant. Le convoi funèbre partira des salons A. Bazinet, No 1922 Blvd Rosemont, à 8 h. 45, pour se rendre à l'église St-Jean-Berchmans, où le service sera célébré à 9 hres et de là au cimetière de la Côte-des-Neiges, lieu de la sépulture. Parents et amis sont priés d'y assister sans autre invitation. 223-3

DESJARDINS — A Ville St-Pierre, le 9 juillet 1951, à l'âge de 74 ans, est décédée Mme veuve Arthur Desjardins, née Anna Richer, demeurant à 298 St-Jacques. Les funérailles auront lieu jeudi le 12 courant. Le convoi funèbre partira des salons mortuaires Raoul Bourgie Enrg., No 1345 rue Notre-Dame, Lachine, à 8 hrs 30, pour se rendre à l'église St-Pierre-aux-Liens, où le service sera célébré à 9 hrs, et de là au cimetière de Lachine, lieu de la sépulture. Parents et mais sont priés d'y assister sans autre invitation. 223—2

DESLANDES—A St-Jean, Ile d'Orléans, le 7 juillet 1951, à l'âge de 21 ans, est décédé accidentellement Jean, Marie, Jacquelin Deslandes, fils de M. Wilfrid Deslandes et d'Annoncia Nolin, demeurant à 2539 St-Zotique Est. Les funérailles auront lieu jeudi le 12 courant. Le convoi funèbre partira des salons mortuaires J. S. Vallée Ltée, No 2848, rue Beaubien Est, à 8 hrs 45, pour se rendre à l'église St-Marc de Rosemont où le service sera célébré à 9 hrs, et de là au cimetière de la Côte-des-Neiges, lieu de la sépulture. Parents et amis sont priés d'y assister sans autre invitation. 222—3

DODIER. — A Verdun, le 10 juillet 1951, à l'âge de 67 ans, est décédé M. Thomas Dodier, époux de Delvina L'Etoile, demeurant à 224 Gordon. Les funérailles auront lieu vendredi le 13 courant. Le convoi funèbre partira des salons Urgel Bourgie Ltée, No 5551 rue Wellington à 8 hrs, pour se rendre à l'église Notre-Dame des Sept Douleurs où le service sera célébré à 8 h. 30 et de là au cimetière de la Côte-des-Neiges, lieu de la sépulture. Parents et amis sont priés d'y assister sans autre invitation. 224-2

GELINAS — A Montréal, le 9 juillet 1951, à l'âge de 16 ans, est décédée Thérèse Gélinas, fille de Hector Gélinas et de Florida Rousseau, demeurant au Cap St-Martin. Les funérailles auront lieu jeudi le 12 courant. Le convoi funèbre partira des salons mortuaires Lorenzo Lebeau, No 10802 rue Lajeunesse, près Blvd Gouin, à 9 hrs 30, pour se rendre à l'église Paroissiale de St-Elzéar, où le service sera célébré à 10 hrs, et de là au cimetière du même endroit, lieu de la sépulture. Parents et amis sont priés d'y assister sans autre invitation. 223—2

GOULET. — A Montréal, le 8 juillet 1951 à l'âge de 81 ans est décédé J.-J. Goulet, fondateur de la première grande symphonie de Montréal, directeur actuel de la symphonie des disciples de Mozart, capitaine et ex-chef de musique du 65e régiment, directeur de la fanfare du Mont-Saint-Louis, frère de Jean Goulet, chef d'orchestre des Variétés Lyriques et oncle de Charles Goulet, directeur des disciples de Massenet. La dépouille mortelle est exposée au Mont-Saint-Louis, no 244, rue Sherbrooke Est. Le service sera célébré dans la chapelle du collège, jeudi, le 12 courant, à 9 heures et de là au cimetière de la Côte-des-Neiges, lieu de la sépulture. Parents et amis sont priés d'y assister sans autre invitation. Direction: Victor Dubois. 223—2

GRAVEL. — A Montréal, le 10 juillet 1951, à l'âge de 21 ans, est décédé Yvon Gravel, fils de feu René Gravel et d'Albina Limoges, demeurant à 5226 Esplanade. Les funérailles auront lieu vendredi le 13 courant. Le convoi funèbre partira de la demeure de sa soeur, No 1576 rue Panet à 8 hrs, pour se rendre à l'église St-Enfant Jésus du Mile-End où le service sera célébré à 8 h. 30 et de là au cimetière de la Côte-des-Neiges, lieu de la sépulture. Parents et amis sont priés d'y assister sans autre invitation.

GRENIER — A Varennes, le 8 juillet 1951, à l'âge de 36 ans, est décédé accidentellement, M. Odilon Grenier, forgeron à la Montreal Locomotive Works Ltd, époux d'Emilienne Jacques, demeurant à 597 Haig. Les funérailles auront lieu jeudi le 12 courant. Le convoi funèbre partira des salons funéraires Adolphe Lemay Enrg., No 505 rue De Boucherville, à 7 hrs 45, pour se rendre à l'église St-François d'Assise, où le service sera célébré à 8 hrs, et de là au cimetière de la Côte-des-Neiges, lieu de la sépulture. Parents et amis sont priés d'y assister sans autre invitation. 223—2

LAMARRE — A l'Hôtel-Dieu de Montréal, le 10 juillet 1951, à l'âge de 71 ans, 11 mois, est décédée Mlle Hectorine Lamarre, fille de feu Joseph Lamarre. Le dépouille mortelle est exposée à sa demeure à Laprairie, 17 rue St-Ignace. Les funérailles auront lieu vendredi le 13 courant, à 9 hrs, à l'église de Laprairie. Inhumation même endroit. Parents et amis sont priés d'y assister sans autre invitation. 224—2

LECLAIR — A Montréal, le 9 juillet 1951, à l'âge de 70 ans, est décédée Mme veuve François Leclair, née Maria Ste-Marie. Les funérailles auront lieu jeudi le 12 courant. Le convoi funèbre partira des salons A. Bazinet, No 1922 Blvd Rosemont, à 7 hrs, pour se rendre à l'église St-Jean Baptiste Vianney, où le service sera célébré à 7 h. 30 et de là au cimetière de la Côte-des-Neiges, lieu de la sépulture. Parents et amis sont priés d'y assister sans autre invitation. 223-2

LECLERC. — A l'hôpital général de Montréal, lundi le 9 juillet 1951, est décédée à l'âge de 46 ans, Gertrude Jacquier, épouse d'Armand Leclerc, demeurant à 3315 rue Evelyn, à Verdun. Le service aura lieu vendredi le 13 juillet à 10 h. 30, à la chapelle de J. W. MacGillivray, 3067 rue Wellington. Inhumation à St-Jovite, Québec 223-2

LIBOIRON — A Montréal, le 9 juillet 1951, à l'âge de 58 ans, est décédé Joseph-Arsène Liboiron, époux de feu Alice Lalonde, demeurant à 4541 Bordeaux. Les funérailles auront lieu vendredi le 13 courant. Le convoi funèbre partira des salons mortuaires J.-S. Vallée Ltée, No 6662 rue St-Denis, à 7 hrs 30, pour se rendre à l'église St-Pierre Claver, où le service sera célébré à 8 hrs, et de là au cimetière de la Côte-des-Neiges, lieu de la sépulture. Parents et amis sont priés d'y assister sans autre invitation. Ralliement à 5272 Des Erables, à 7 h. 45. 224-2

LLOYD — A Hudson, le 9 juillet 1951, est décédée Mme Georges Lloyd, née Marguerite Thorton et mère de M. Gordon Lloyd. Les funérailles auront lieu jeudi le 12 courant. Le convoi funèbre partira des salons mortuaires Aubry-Trudeau, no 10 rue St-Charles, à Dorion, à 2 hrs pour se rendre à l'église St. James, Hudson Heights, où le service sera célébré à 2 hrs 30, et de là au cimetière du même endroit, lieu de la sépulture. Parents et amis sont priés d'y assister sans autre invitation. 223—2 R

LOZEAU. — A Montréal, le 9 juillet 1951, à l'âge de 77 ans est décédé Ernest Lozeau, époux d'Alice Voghel. Les funérailles auront lieu jeudi le 12 courant. Le convoi funèbre partira de sa demeure, No 6614 rue St-Denis à 9 hrs, pour se rendre à l'église St-Edouard où le service sera célébré à 9 h. 15 et de là au cimetière de St-Marc sur-Richelieu où un libera sera chanté, lieu de la sépulture. Parents et amis sont priés d'y assister sans autre invitation. 223-2

MARCHAND — A St-Jérôme, le 10 juillet 1951, à l'âge de 76 ans, est décédé Me Charles-Edouard Marchand, C.R., époux de feu Alice Rolland. Les funérailles auront lieu vendredi le 13 courant. Le convoi funèbre partira de sa demeure No 150, rue Laviolette à 9 hrs 15 pour se rendre à l'église de St-Jérôme où le service sera célébré à 9 hrs 30, et de là au cimetière du même endroit. Parents et amis sont priés d'y assister sans autre invitation. 223—3 R

MEUNIER — A Montréal, le 9 juillet 1951, à l'âge de 87 ans, est décédé M. Rodrigue Meunier, ex-marchand tailleur, époux en 1ères noces de Georgianna Huppé et en 2èmes noces de feu Mme A. Métivier. Les funérailles auront lieu jeudi le 12 courant. Le convoi funèbre partira des salons funéraires Adolphe Lemay enrg., No 19 Est, ave Laurier, à 8 h. 45, pour se rendre à l'église St-Enfant Jésus, où le service sera célébré à 9 hrs et de là au cimetière de St-François de Sales où un libera sera chanté, lieu de la sépulture. Parents et amis sont priés d'y assister sans autre invitation. 223-2

MIGUE — A Montréal, le 10 juillet 1951, à l'âge de 66 ans, est décédée Mme veuve Philippe Migué, née Eglantine Renaud, demeurant à 4278 Iberville. Les funérailles auront lieu vendredi le 13 courant. Le convoi funèbre partira des salons Société Coopérative, No 302 rue Ste-Catherine Est, à 8 hrs 15, pour se rendre à l'église St-Louis de Gonzague, où le service sera célébré à 8 hrs 30, et de là au cimetière de l'Est, lieu de la sépulture. Parents et amis sont priés d'y assister sans autre invitation.

MIRON — A Montréal, le 10 juillet 1951, à l'âge de 74 ans, 11 mois, est décédé, M. Alfred Miron, ancien employé au C.P.R., autrefois de Cartierville, époux en 1ères noces de Mérilda Ruest, en 2èmes noces d'Eva Vézina, demeurant à 5360 Orléans. Les funérailles auront lieu venlredi le 13 courant. Le convoi funèbre partira des salons J. A. Guilbault enrg., No 5359, 11e Ave, Rosemont, à 8 h. 10, pour se rendre à l'église St-François Solano, où le service sera célébré à 8 h. 30 et de là au cimetière de la Côte-des-Neiges, lieu de la sépulture. Parents et amis sont priés d'y assister sans autre invitation. 224-2

NOLIN — A St-Jean, Ile d'Orléans, le 8 juillet 1951, à l'âge de 64 ans, est décédé M. Ovila Nolin, célibataire, fils de Prospère Nolin et de Salomée Patry. Les funérailles auront lieu jeudi le 12 courant. Le convoi funèbre partira des salons mortuaires J. S. Vallée Ltée, no 2548, rue Beaubien Est, à 8 hrs 45, pour se rendre à l'église St-Marc de Rosemont où le service sera célébré à 9 hrs, et de là au cimetière de la Côte-des Neiges, lieu de la sépulture. Parents et amis sont priés d'y assister sans autre invitation. 222—3

PAUL. — A Montréal, le 9 juillet 1951, à l'âge de 84 ans est décédée Mme veuve François Paul, née Georgianna Leclerc. Les funérailles auront lieu jeudi, le 12 courant. Le convoi funèbre partira de sa demeure, no 239, Blvd St-Joseph ouest, à 8 hrs 10 pour se rendre à l'église St-Enfant-Jésus du Mile-End où le service sera célébré à 8 hrs 25 et de là au cimetière de la Côte-des-Neiges, lieu de la sépulture. Parents et amis sont priés d'y assister sans autre invitation. 223—2

RANGER. — A Montréal, le 9 juillet 1951, à l'âge de 88 ans, est décédée Corinne Lalonde, épouse de feu O. B. Ranger, autrefois marchand de meubles de la rue Ontario, demeurant à l'hospice Ste-Brigide. Les funérailles auront lieu vendredi le 13 courant. Le convoi funèbre partira des salons mortuaires de l'hospice Ste-Brigide, No 1065 rue Maisonneuve à 8 h. 45, pour se rendre à l'église Ste-Brigide où le service sera célébré à 9 hrs et de là au cimetière de la Côte-des-Neiges, lieu de la sépulture. Parents et amis sont priés d'y assister sans autre invitation. 223-3

ROCHETTE — A Montréal, le 9 juillet 1951, est décédée Mlle Yvonne Rochette, fille de feu Arthur Rochette et de Flore Beaudry, autrefois de Nicolet. Les funérailles auront lieu vendredi le 13 courant. Le convoi funèbre partira des salons mortuaires Bonnier, Duclos, Bonnier, Enrg., No 3503, rue Papineau à 8 hrs 30, pour se rendre à l'église Immaculée Conception où le service sera célébré à 9 hrs, et de là au cimetière de Nicolet, où un libera sera chanté, lieu de la sépulture. Parents et amis sont priés d'y assister sans autre invitation. 223—3

SEGUIN — A Rigaud, le 9 juillet 1951, est décédée Mme Georges Séguin, née Claire-Ida Mallette. Les funérailles auront lieu jeudi, le 12 courant. Le convoi funèbre partira des salons mortuaires Aubry & Fils, à Rigaud, à 9 hrs 45 pour se rendre à l'église paroissiale de Rigaud, où le service sera célébré à 10 hrs, et de là au cimetière du même endroit, lieu de la sépulture. Parents et amis sont priés d'y assister sans autre invitation. 223—2 R

Vote de grève des employés de l'Imp. Tobacco

Après avoir rejeté le rapport unanime d'un tribunal d'arbitrage.

C'est ce soir, à 5 h., que les employés de l'Imperial Tobacco, de Montréal, décideront s'ils feront la grève ou non.

Ces employés sont membres du local 234 de l'Union internationale des ouvriers de l'industrie du tabac (F.A.T.). Ils réclamaient une augmentation générale de salaires, la réduction des heures de travail et quelques autres nouveaux avantages. Un tribunal d'arbitrage a tenté de régler ce différend et, dans une sentence unanime, a fait des recommandations qui ont été rejetées unanimement par les employés.

Au cours d'une réunion spéciale qui aura lieu ce soir, à 5 h., en la salle S.-Thomas-d'Aquin, 4040 S.-Antoine, les dirigeants du local 234 inviteront tous les employés intéressés à donner leur approbation à un projet de grève comme ultime moyen d'obtenir gain de cause.

La question qui sera posée aux employés sera la suivante: "Etes-vous, oui ou non, en faveur de la grève ?" L'assemblée décidera ellé-même si le vote sera ouvert ou au scrutin secret.

M. Léopold Barrette, président du groupe, présidera la réunion et expliquera à l'assistance pourquoi les dirigeants du local recommandent un vote favorable à la grève. Il précise qu'il demandera à l'assemblée d'être unanime.

Quelle que soit l'issue de l'assemblée de ce soir, tous les employés en cause quitteront le travail vendredi soir de cette semaine, le 13, pour les vacances annuelles d'une durée de 2 semaines.

Si le vote de ce soir est favorable à la grève et que le différend ne se règle pas avant la date qui sera fixée, il est possible que les ouvriers ne reviennent pas à leurs postes après les vacances.

Entretiens de défense civile

Ottawa, 11. (P.C.) — Les chefs de la défense civile au Canada et aux Etats-Unis se réuniront ici, mercredi, pour étudier les progrès réalisés dans l'intégration de leurs programmes.

Le ministre de la santé, l'hon. Paul Martin, dirigera la délégation canadienne. Le groupe américain sera sous la direction de M. Millard Caldwell, ancien gouverneur de la Floride et chef de la défense civile à Washington, ou de l'un de ses adjoints.

La première réunion de ce genre a été tenue le 28 avril à Washington et l'on y commença des études dont les rapports seront présentés à Ottawa la semaine prochaine. Ces études portaient sur les services d'avertissement, la coopération entre les provinces et les Etats, les communications, etc.

Tenanciers et joueurs condamnés à l'amende

Les deux descentes opérées, la semaine dernière, par la police provinciale, dans des "barbottes" de Ville Saint-Michel et de Côte Saint-Luc, ont eu leur écho, ce matin, devant le juge Willie Proulx, lorsque le tenancier du premier établissement, Emile Durocher, et celui du second, Jean Sauvé, ont reconnu leur culpabilité.

L'amende imposée a été de $100, plus les frais, ou trois mois de prison, dans chaque cas, après que les avocats de la défense, Mes Rosario Richer et Myer Gross, eurent déclaré au tribunal que les clients comparaissaient pour la première fois en cour. Dix-sept personnes trouvées dans le premier établissement et vingt-six dans l'autre ont écopé d'une amende de $25 chacune, plus les frais, ou un mois de prison.

TARIF Avis de décès, fiançailles, prochains mariages, mariages, naissances, remerciements, offrandes de messes, fleurs, sympathies, bouquets spirituels; inhumations, services anniversaires, In Memoriam. 3c par mot avec minimum de $1.00 par insertion.

Toute annonce à paraître sous l'une des rubriques ci-dessus doit être endossée au complet par la personne donnant cette annonce.

DECES

SARRAZIN. — A Montréal, le 11 juillet 1951, à l'âge de 71 ans, est décédé M. Alphonse Sarrazin, époux en 1ères noces d'Aurore Normand et en 2èmes noces d'Anna Paquette, demeurant à 2212 Cuvillier. La dépouille mortelle est exposée aux salons T. Sansregret, No 3198 rue Ontario Est. Avis des funérailles demain.

SENECAL — A l'hôpital Ste-Justine, le 10 juillet 1951, à l'âge de 4 ans, 4 mois, est décédé Denis Sénécal, enfant de Jean Sénécal et d'Emma Doucet. Les funérailles auront lieu jeudi le 12 courant. Le convoi funèbre partira des salons Jos. Pitre Enrg., No 68 O., St-Charles, Longueuil à 2 hrs 15, pour se rendre à l'église St-Josaphat, où la cérémonie des anges sera célébrée à 2 hrs 30, et de là au cimetière de la Côte-des-Neiges, lieu de la sépulture. Parents et amis sont priés d'y assister sans autre invitation.

SOUMIS—A Montréal, le 10 juillet 1951, à l'âge de 79 ans, est décédé subitement M. Narcisse Soumis, époux de Léa Thériault, demeurant à 4449 St-André. Les funérailles auront lieu vendredi le 13 courant. Le convoi funèbre partira des salons Eugène Desjardins Enrg., No 4545 rue St-Denis, à 8 hrs 45, pour se rendre à l'église Notre-Dame du Très St-Sacrement, où le service sera célébré à 9 hrs, et de là au cimetière de la Côte-des-Neiges, lieu de la sépulture. Parents et amis sont priés d'y assister sans autre invitation. 224—2

ST-ONGE-DUPONT — A Montréal, le 9 juillet 1951, à l'âge de 87 ans, est décédée Mme Cléophas St-Onge, née Philomène Dupont, demeurant chez sa fille, 4419 Delanaudière. Les funérailles auront lieu jeudi le 12 courant. Le convoi funèbre partira des salons mortuaires Bonnier, Duclos, Bonnier, Enrg., No 3503, rue Papineau à 8 hrs 30 pour se rendre à l'église Immaculée Conception où le service sera célébré à 9 hrs, et de là au cimetière de la Côte-des-Neiges, lieu de la sépulture. Parents et amis sont priés d'y assister sans autre invitation. 223—2

TRUDEL. — A Montréal, le 10 juillet 1951, à l'âge de 68 ans, est décédé M. Arcidas Trudel, époux de Mathilda Morin, demeurant à 1103 St-André. Les funérailles auront lieu jeudi le 12 courant. Le convoi funèbre partira des salons Société Coopérative, No 302 rue Ste-Catherine Est à 8 h. 20, pour se rendre à l'église St-Pierre Apôtre où le service sera célébré à 8 h. 30 et de là au cimetière de la Côte-des-Neiges, lieu de la sépulture. Parents et amis sont priés d'y assister sans autre invitation. 223-2

REMERCIEMENTS

MERCIER — M. Charles Mercier, M. et Mme Roland Mercier remercient sincèrement les personnes qui ont bien voulu leur témoigner des marques de sympathie à l'occasion de la mort de Mme Charles Mercier soit par offrande de messe, de fleurs, de sympathies, soit par bouquet spirituel, télégrammes, visite ou assistance aux funérailles.

Un certain répit à la chaleur des derniers jours

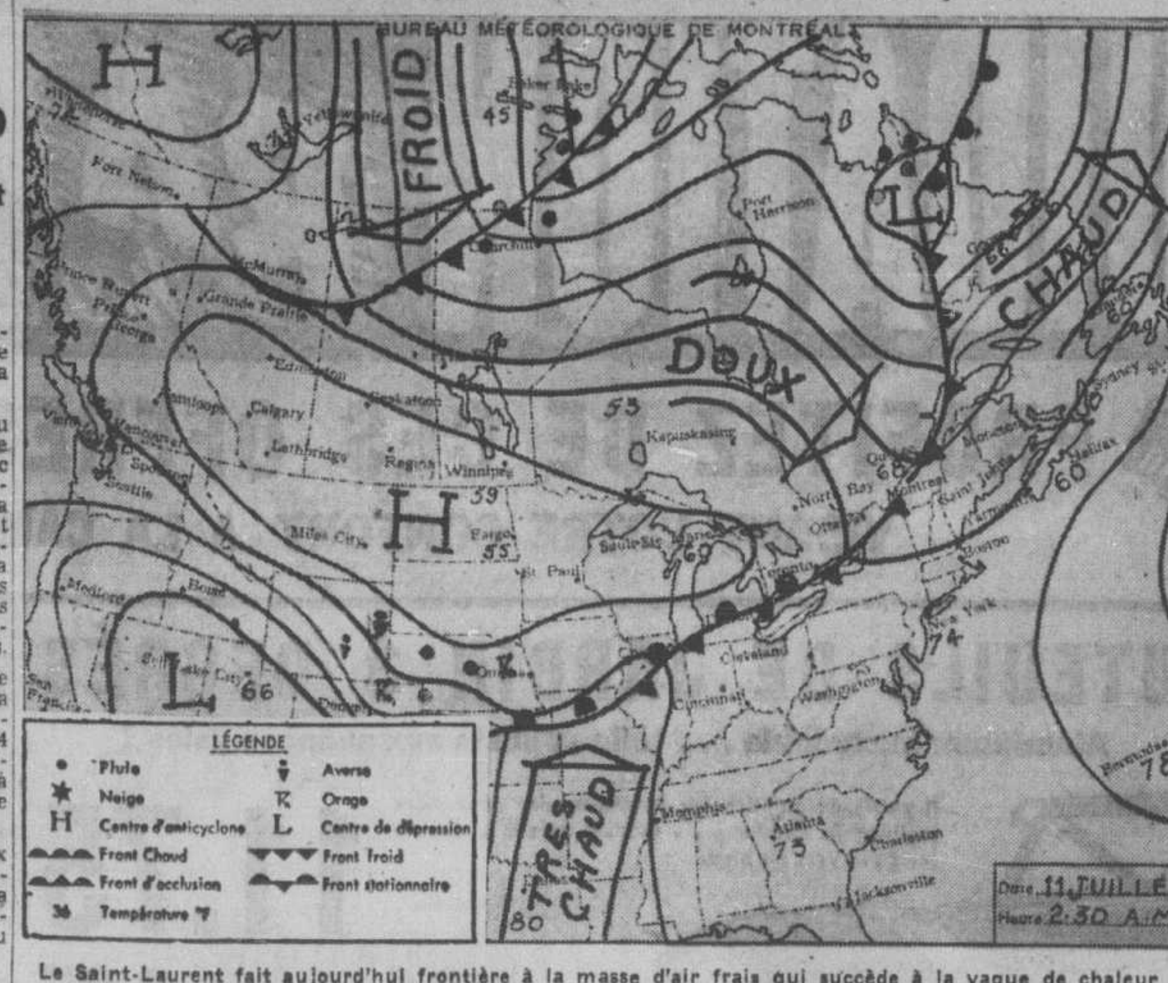

Le Saint-Laurent fait aujourd'hui frontière à la masse d'air frais qui succède à la vague de chaleur des trois derniers jours. La température baisse graduellement à mesure que l'on s'avance vers l'ouest. Cette masse d'air ne se déplacera guère vers le sud, mais déjà le thermomètre dans notre région descend graduellement. Le maximum d'aujourd'hui sera d'environ cinq degrés inférieur à celui d'hier. Plus à l'ouest des tempêtes de pluie et de tonnerre se dessinent et elles se déplaceront vers l'est, mais n'atteindront pas le Québec avant jeudi. Dans la partie nord une masse d'air froid descend de l'Arctique et apportera du temps beaucoup plus frais au nord-ouest de l'Ontario dès ce soir.

Les conditions atmosphériques

Aujourd'hui: Maximum . . 80
" Minimum . . —
Même date l'an dernier
Maximum, 88; minimum, 69

Bureau météorologique du Dominion, Dorval, 11. — (P.C.) — (Bulletin valable pour 36 heures) — Régions de Montréal, des Laurentides, des Cantons de l'Est: Généralement ensoleillé aujourd'hui, devenant nuageux dans la soirée. Jeudi, généralement nuageux avec pluie dans la soirée. Peu de changement dans la température. Vents légers. Minimum ce soir et maximum demain à Montréal et Sherbrooke, 67 et 80; à Sainte-Agathe, 64 et 76.

Région de l'Outaouais: Temps nuageux avec quelques périodes de temps ensoleillé. Averses ce soir. Demain nuageux avec pluie commençant dans l'après-midi Vents légers. Minimum ce soir et maximum demain à Ottawa, 65 à 79.

Régions de Québec, du Lac Saint-Jean, du Saint-Maurice et de Baie Comeau: ensoleillé avec quelques périodes de temps nuageux aujourd'hui. Demain, beau devenant nuageux vers midi. Minimum ce soir et maximum demain à Québec et Rivière-du-Loup, 60 et 76; à La Tuque et Chicoutimi, 55 et 75.

TEMPERATURES D'HIER

	Min.	Max.
MONTREAL	69	88

Dawson 42, 77; Prince-Rupert 50, 69; Prince-George 54, 86; Vancouver 55, 80; Jasper 45, 76; Edmonton 53, 71; Calgary 46, 59; Lethbridge 43, 63; Yellowknife 48, 65; Prince-Albert 55, 70; Saskatoon 48, 69; Regina 44, 68; Winnipeg 44, 71; Pt. Churchill 48, 66; Pt. Arthur 41, 67; White River 35, 65; Kapuskasing 45, 60; North Bay 53, 77; Sudbury 54, 77; S.-Ste-Marie 44, —; Muskoka 57, 78; Windsor 62, 86; London 64, 85; Toronto 65, 87; Ottawa 62, 85; Toronto 65, 87; Ottawa 62, 85; Québec 65, —; S.-Jean, N.B. 58, 71; Moncton 59, 83; Halifax 61, 77; Charlottetown 65, 80; Sydney 60, 81; Yarmouth 60, 70; S.-Jean, T.-N. 56, 77.

Vous sentez-vous bilieux?

Soulagez gaz, indigestion et constipation à l'aide des

Nouveaux Comprimés

SALABILE

TAILBY-NASON COMPANY OF CANADA, LTD. C. P. 6084, Montréal, Québec

Injonction continuée jusqu'au 17 juillet

L'injonction intérimaire accordée il y a quelque temps, par la Cour supérieure, pour empêcher la commission scolaire catholique de Ville Mont-Royal de donner suite à un projet d'emprunt de $750,000, en vue de la construction d'une école de 21 classes, avec quartiers pour le personnel enseignant, à Ville Mont-Royal, a été prolongée au 17 du courant.

Ainsi en a décidé ce matin, l'hon. juge Joseph Jean, siégeant en division de pratique de la Cour supérieure, alors qu'il a remis toute l'affaire au 17. La demande de remise avait été faite par la commission scolaire, signalant qu'une élection sera tenue le 16 juillet, laquelle pourrait régler toute la question. Le projet d'emprunt et de construction avait été adopté par un vote de 3 à 2.

Les demandeurs en cette affaire sont les deux commissaires qui s'étaient opposés au projet de règlement, le Dr Roland Décarie et M. Louis Desjardins, ainsi que M. Henri Bélanger, Mlle Hélène Morin et Mme Jean Thibodeau.

La Yougoslavie peut poursuivre Yankovich

Ottawa, 11. (B.U.P.) — Le ministre de la Justice, l'hon. M. Garson, a déclaré aujourd'hui que le gouvernement yougoslave peut retenir les services d'avocats, au Canada, pour traduire devant les tribunaux un homme accusé de meurtres collectifs qui auraient été commis à Belgrade pendant la guerre.

Le ministre a ajouté que le gouvernement yougoslave agirait ainsi indépendamment des procédures en extradition lancées il y a quelque temps.

L'accusé est Marko Yankovich, arrivé récemment de la Yougoslavie.

Le ministère de l'Immigration déclare que l'affaire ne le regarde pas, Yankovich étant entré au Canada avec des papiers en règle. Quant au ministère de la Justice, il refuse de commenter l'accusation contre Yankovich.

Le centre nord-américain

—Le centre géographique du continent de l'Amérique du Nord se trouve dans le comté de Pierce, au Dakota Septentrional.

Condoléances au juge Fontaine

Les juges René Théberge, Willie Proulx et Irénée Lagarde, siégeant, ce matin, en Correctionnelle, ont tenu à exprimer leurs condoléances à leur collègue, le juge T.-A. Fontaine, à l'occasion de la mort de son père. Ils ont, de plus, tenu à présenter leurs plus vives sympathies à la famille en deuil.

Rien de plus facile!

SHIRRIFF PLAÎT PLUS SHIRRIFF PLAÎT PLUS

Tartelettes aux fraises

Préparez—selon la recette imprimée sur la boite—un dessert à la vanille ("à la coque de saveur") en utilisant 2 tasses de lait. Ajoutez en remuant ¾ de tasse de fraises coupées en deux. Laissez refroidir. Versez dans des croûtes à tartelettes et mettez au froid. Garnissez avec des fraises entières. (12 tartelettes).

Oui, Il est si facile de faire une garniture de tarte onctueuse, riche, délicieuse! Et il y en a pour tous les goûts: vanille, butterscotch, caramel, ou chocolat. Chaque dessert est succulent, car la fameuse "coque de saveur" de Shirriff conserve—scellée dans une coquille de sucre—la saveur aussi fraîche et intacte que lorsqu'elle sort des cuisines de Shirriff. Ne manquez pas de goûter au plus tôt les merveilleux desserts Shirriff à la "coque de saveur".

Desserts **SHIRRIFF** *à la "coque de saveur"*

N'acceptez pas d'imitations !

EXIGEZ L'AUTHENTIQUE

KOOLVENT

Ne suffoquez pas de chaleur cet été!
Gardez votre maison fraiche et confortable avec les

AUVENTS VENTILÉS EN ALUMINIUM

KOOLVENT

L'été commence et il sera sûrement chaud. Mais votre maison peut être jusqu'à 20° plus fraiche grâce aux caractéristiques brevetées de ventilation des Auvents KoolVent en aluminium. Ces merveilleux auvents permanents vous apportent une fraîche lumière indirecte et bien diffusée — ils préviennent la formation de "poches de chaleur" — ils interceptent les brûlants rayons du soleil. Les Auvents KoolVent en aluminium sont faits sur commande selon vos propres spécifications et votre propre choix de magnifiques couleurs d'émail cuit. Ils sont permanents, à l'épreuve du feu et des tempêtes. Ne soyez donc pas victimes de la chaleur cet été. Faites installer chez vous les Auvents KoolVent en aluminium dès maintenant !

LIVRAISON IMMEDIATE

Nous sommes en mesure d'installer chez vous immédiatement les Auvents KoolVent en aluminium. Afin de répondre à la demande considérable, nous avons augmenté nos facilités de production, et nous pouvons désormais vous assurer une livraison immédiate. Ne tardez pas d'un seul jour pour rendre votre résidence fraiche et confortable pour cet été et pour plusieurs autres dans l'avenir.

Ecrivez ou téléphonez pour obtenir le dépliant en couleurs GRATUIT

WAlnut 7520 ou WAlnut 5096

Service de 24 heures

KoolVent Awnings Ltd, Dépt L-711
6969 ouest, rue Sherbrooke,
Montréal, P. Qué.
Veuillez me faire parvenir votre brochure en couleurs GRATUITE.
Nom ....
Adresse ....
A Sherbrooke : 484e rue King ouest. — Tél. 2-8240

OUVERTS DE 9 H. 30 A 5 H. 30 — FERMES LE SAMEDI DURANT JUILLET ET AOUT — OUVERTS JUSQU'A 9 H. LE VENDREDI SOIR

LIQUIDATION RAPIDE *marchandises d'* ÉTÉ DUPUIS

PROFITEZ DE CES OFFRES EXCEPTIONNELLES

VISANT VOTRE CONFORT A LA CAMPAGNE COMME A LA VILLE

FAUTEUILS DE JARDIN 3 DEGRÉS

Aluminium inoxydable . . . toile robuste aux nuances gaies !

Il suffit de remuer les appuis-coudes pour faire incliner le dossier . . . modèle pliant à dossier haut . . . vert ou bleu. **11.75**

Pare-soleil avec frange **3.95**

Appuie-pieds **2.80**

AU COMPLET 18.50

CHAISES LONGUES "SOLO" EN ALUMINIUM

PROFITEZ DE CE PRIX SPECIAL ! Charpente en aluminium tubulaire repoli . . . matelas recouvert de toile hydrofuge en bleu ou vert. **27.50**

Même modèle avec matelas épais **29.50** Avec matelas à ressorts **47.00**

CAUSEUSES EN BOIS BLANC

Fabrication de pin blanc séché à surface bien sablée . . . assemblage à vis et boulons de métal . . . **BAS PRIX REDUIT JEUDI** chacune **8.95**

FAUTEUILS LAURENTIENS

Bois non peinturé fini lisse prêt à recevoir peinture, teinture ou vernis . . . construction solide à vis et boulons de métal. **SPECIAL DUPUIS** **4.75**

TONNELLES EN BOIS BLANC

Modèle décoratif en bois non peinturé pour y faire grimper de jolies plantes . . . largeur 39", hauteur 7. **SPECIAL DUPUIS** **8.95**

10 SEULEMENT ! TABLES D'ETE

Bois franc non peinturé . . . forme rénale très pratique, hauteur commode pour placer sous l'appui-coude d'un fauteuil à l'extérieur **SPECIAL DUPUIS** **1.95**

DUPUIS — QUATRIEME

DISQUES

Séries discontinuées de 10''

Musique populaire par des artistes et des orchestres de renom. **Spécial de liquidation chacun** **.19**

DUPUIS — MEZZANINE

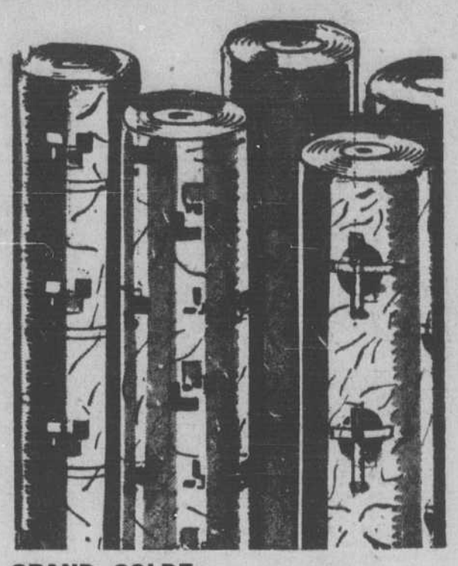

GRAND SOLDE . . .

COUPONS

Prélart à prix spécial

Pratique pour cuisines, passages, chambres, etc. Renouvelez vos couvre-planchers à prix d'économie. **Spécial de liquidation la verge carrée** **.39**

LINOLEUM INCRUSTE

Une série discontinuée . . . une qualité des plus durables pour les endroits devant endurer plus d'usure ! Prix ord. 2.19 et 2.50. **Spécial de liquidation la verge carrée** **1.99**

DUPUIS — CINQUIEME

LITS COMPLETS — SPÉCIAL DUPUIS

AVEC MATELAS À RESSORTS

QUELLE AUBAINE . . . POUR TOUS LES FOYERS !

SPECIAL DUPUIS **54.95**

Beau lit à panneaux pleins en acier fini noyer grené . . . Sommier solide à lames bien tendues . . . Matelas épais à ressorts très confortable . . . Trois dimensions ordinaires : simple, trois-quarts et double.

Paiements faciles si désiré

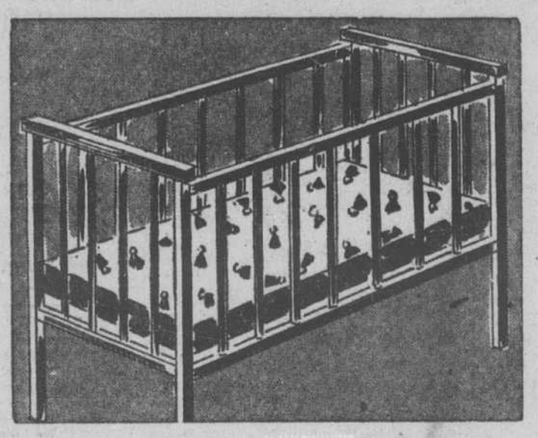

COUCHETTES "BASSINETTE"

avec matelas imperméable

Fabrication solide en beau merisier choisi fini naturel, rose, bleu ou ivoire . . . Dimensions : 18" x 36" . . . MATELAS rembourré de feutre blanc et recouvert de toile plastique rose ou bleue. SPECIAL DE LIQUIDATION **9.95**

DUPUIS — CINQUIEME

RAYONS D'ÉCONOMIES DUPUIS AU SOUS-SOL

PAS DE COMMANDES POSTALES NI TELEPHONIQUES S. V. P.

11 à 19 — 18½ à 26½ — 12 à 20

AUBAINE HORS PAIR

ROBES DE 12.98 À 15.98

à bas prix incroyable . . . pour liquidation rapide !

Crêpe au fini soyeux satiné, toile fine de rayonne, broadcloth américain . . . Variété de modèles des plus en vogue . . . nuances pastelles unies ou à imprimés délicats sur fond de nuances variées. Tailles 11 à 19, 12 à 20. et 16½ à 24½.

SPECIAL DE LIQUIDATION AU SOUS-SOL **9.97**

MAILLOTS DE BAIN

pour dames et jeunes filles

Votre choix de modèles une-pièce en jersey de coton et rayonne avec demi-jupe . . . en teintes vives. Taille 20 ans . . . Modèle 2 pièces en coton à filés élastiques . . . fleurs sur bleu poudre. Coton satiné en nuances unies . . . Jersey de coton à rayures sur fond blanc ou rouille. Tailles 14 et 16 dans le groupe.

Prix ord. 3.97. SPECIAL DUPUIS **2.59**

SACS À MAIN—PAILLE

Importation d'Italie . . . Modèles fantaisie genre panier, boîte ou à bandoulière . . . Naturel, jaune, vert, marine, rouge. SPECIAL AU SOUS-SOL **2.27**

SOULIERS GARÇONS

Légers et pratiques pour les vacances . . . grosse toile rajah en bleu, brun, rouge vin . . . Modèle lacé à 4 oeillets, semelle flexible en caoutchouc beige. Pointures 1 à 5.

SPECIAL AU SOUS-SOL, la paire **2.97**

Dupuis Frères LIMITÉE

RAYMOND DUPUIS, président

JUPONS-COMBINAISONS

Achat spécial avantageux qui permet le bas prix extraordinaire

1.37

Pour dames et jeunes filles . . . Crêpe de rayonne garni de belle dentelle à l'encolure et au bas . . . bretelles coulissantes . . . certains légèrement défraichis . . . blanc ou rose. Tailles 32 à 40.

BAS NYLON IRREGULIERS

Qualité irrégulière de 42-45 fin, denier 40-30 . . . entièrement diminués couture foncée . . . beige neutre ou foncé, 8½ à 11. SPECIAL, la paire **.83**

SOCQUETTES

Pour garçons. Tricot fil et coton, haut "Lastex" . . . nuances unies ou jolies rayures. Pointures 7 à 10½. SPECIAL DUPUIS, la paire **.33**

BAS COURTS

Pour enfants . . . Solde! Tricot fil et rayonne, haut "Lastex" . . . modèle uni ou à rayures contrastantes. 4 à 8½. SPECIAL, la paire **.27**

SOULIERS POUR DAMES

Fabrication solide en toile blanche unie ou à rayures en bleu, vert ou rouge . . . Modèle à courroie, talons à bride, bout ouvert, semelles plateforme et talons semi-pleins . . . Pointures dépareillées.

SPECIAL, AU SOUS-SOL, la paire **1.17**

L'HORAIRE DES ÉMISSIONS

MERCREDI

P.M.	CKAC 730 kil.	CHLP	CBF 690 kil.	CFCF	CBM 940 kil.	CJAD	CKVL
6 00	Petite histoire	Nouvelles	Yvan l'Intrép.	Serenade	Variétés	Nou.	Prog. B.
15	Bon appétit	Chansonnettes	Radio-journal	Nouvelles	Radio-journal	Ballroom	Parade chans.
30	Forum sports	Naz. et Barn.	Rév. actualité	"	Commentaires	"	"
45	Nouvelles	Chansonnettes	En dinant	Doug Smith	Alberta pipeline	"	"
7 00	Le chapelet	Voix italienne	Tangos, rumbas	Stairway to	Opera Stars	Ballroom	Parade chans.
15	L'oncle Paul	"	"	"	Wedn. night	Award Show	"
30	Nouveautés	"	Studio	"	Leyte Gulf	Peggy Brooks	Radio Gazette
45	Réflexions	"	Edmond Assaly	Make M. Music	"	Sport final	Parade chans.
8 00	Faubourg	Humour et mus.	Fête au village	American agent	"	Rock Jordan	Carnaval de
15	Chantons	"	"	"	"	"	la gaieté
30	Petit bazar	Jolies Valses	Baptiste	The Falcon	U.S.A.	M. Mine memo.	Gilles & Cie
45	de la chanson	"	"	"	"	"	"
9 00	Far West	Nous chantons	Mus. américe.	True or false	Mus. Américe.	Escape	Parade
15	"	"	"	"	"	"	amateurs
30	Honni soit	"	"	Mil Speaks	"	P. Marlowe	Oswald
45	"	"	"	Accent on Mel.	"	"	"
10 00	J. C. Harvey	On danse	Radio-journal	Deagan's Diary	CBC News	Headline	Paris-swing
15	Musicale	à Montréal	Pierre Ennman	Bustles et Blaux	News Roundup	To Tune Time	"
30	Moniteurs	"	Rozert Vandine	Q. E. D.	Rob. Van Dine	$50 Question	Nouvelles
45	Nouvelles	"	"	"	"	Sports	Paris-swing
11 00	Bonsoir sportifs	On danse	Adagio	Serenade	Int. Concert	N. U. Bulletin	Mal Séguin
15	Ch. de genre	à Montréal	"	Nouvelles	"	Prelude to Mid.	Here come
30	Musique	"	Orch. de danse	"	"	Utah Symphno.	the bands
45	de danse.	"	"	"	"	Prelude to .	"
MINUIT	Nouvelles	Nouv. et fin		Fin des émis.	Fin des émis.	Fin des émis.	Prog. de nuit

JEUDI

A.M.							
6 00	Messe du jour	6.05. Ouvert.		Daypread	Heure réveil	Ouv. Nouvelles.	Bonjour suitiv.
15	"	"		with Deagan	"	La ferme	"
30	Le réveil	"		"	"	Debout Mont.	"
45	Provincial	"		"	"	P. Sacré-Coeur	"
7 00	Actualités	Carrousel	Radio-journal	"	Radio-journal	Musical clock	On prend le sa.
15	Guy Darey	"	Opera	"	"	Nouv. et mus.	"
30	"	Nouv. et sports	Quat'sous	"	Musique	"	"
45	Oratoire	Revue de nouv.	"	"	"	"	"
8 00	Nouvelles	Off. au S.-C.	Radio-journal	Sports	Radio-journal	Musical clock	Bonjour.
15	Louis Bélanger	Tapage et	Elévations	Deagan	Dévotions	"	Mmes et MM.
30	"	bavardage	Rythme	"	Pat Patterson	"	"
45	"	"	"	"	"	"	Roger Baulu
9 00	Nouvelles	Mme bonjour	Nouvelles et	News and Music	Nouv. et mus.	Nouvelles	Vive la gaieté
15	Disques	"	chansonnettes	Breakfast Club	Musique	Homemaker	Avec le sourire
30	Gerbe chansons	Blvd du disque	Studio	"	"	"	"
45	"	"	"	"	List & Lyrical	Dick Haymes	Le grand prix
10 00	10.05 Pan. pro	Bal Musette	Sur nos ondes	Anything goes	"	Ball Room	Programme C.
15	Pain quotidien	Canzone	Dernier mot	Brighter Day	Variety	"	Heureuse coin.
30	Casino de	1410 CHLP	Entre nous	Personality T.	Commentaires	G. Murray	Pour être heur.
45	la chanson	"	Chansonnettes	"	Sweet Hour	"	Parade chans.
11 00	Nouvelles	Heure féminine	Franc. Louvain	Date with Fran	Road to Life	Songs of our	"
15	Casino de	"	Tangos et rum.	"	Grande Soeur	Dick Haynes	Chansonnettes
30	la chanson	"	Divertissement	Rudy Vallée	Front Page	Kate Aitken	"
45	"	"	"	Hit Parade	Laura Ltd	Wilder Brown	Parade chans.
P.M.							
12 00	Table Tourn.	Heure féminine	Jeunesse dorée	Today's the day	Radio-journal	Nouvelles	Chansonnettes
15	"	"	Rue Principale	"	Barry Wood	News Quiz	"
30	Photo concours	"	Réveil rural	Nouvelles	Emis. rurale	Nouv. et sport	Parade chans.
45	Anne Richard	"	"	Today's the day	"	Anne Richard	"
1 00	Nv. mondiales	Nouvelles et	Quelle nouv.	Nouvelles	Radio-journal	Pop Concert	Hits on parade
15	Entrevues	heure fém.	Radio-journal	Melody R.-vous	Strike it rich	"	"
30	Musique S.V.P.	"	Tante Lucie	"	"	"	"
45	"	"	Détente	"	Valses	"	Sur le vif
2 00	Actualités	Mélodies	Grande soeur	"	Brave voyage	Perry Comb	"
15	Matinée	magiques	Maman Jeanne	Welcome to H.	Causerie	2nd Spring	"
30	Michel Noël	"	Ardent voyage	Music Martin	Encores	Anything goes	Yrs for asking
45	"	"	Lettre à Can	Hannibal Cobb	"	King's Row	"
3 00	3.05 Cour. conf.	Faire-part	Chef-d'oeuvre	Peace of Mind	Life can be	Shep Fields	"
15	Mai Séguin	Mél. magiques	"	Tops on tops	Ma Perkins	Mindy & Vic.	"
30	Michel Noël	"	"	"	Pepper Young	Showtime	"
45	"	"	"	"	Right to Happ.	"	Articles cans.
4 00	Nouvelles	Radio N.-Dame	Notre pensée	Test	Jack Berch	Record Shop	Vie sociale
15	4.05 Ev. soc.	"	"	Guiding light	Musique	"	Par. Chans.
30	Rythmes latins	Chansonnettes	Heure du thé	Dr Malone	Arthur Godfrey	Peggy Brooks	"
45	"	Chanson	"	Aunt Mary	Record Bar	"	"
5 00	5.05. Chansons	Carre. chan.	Mélodies	When a girl	Concert	Clade Beatty	"
15	Danse	"	"	Portis Faces	"	"	"
30	Musique argent	"	Le 5 h. 30	Musique	Contes	Make Believe	"
45	Réponses	Lutins du Télé.	"	Uncle	Western Five	Ball Room	"
6 00	Petite histoire	Nouv. et sport	Yvan l'Intrépide	Serenade to	Variétés	Ball Room	"
15	Bon appétit	Chansonnettes	Radio-Journal	"	Nouv. et sports	"	Nouvelles
30	Forum sports	Naz. et Barn.	Rev. actualité	Doug. Smith	Commentaires	"	Chansons
45	Nouvelles	Chanson	Musique	"	Westons	"	Par. chans.
7 00	Le chapelet	Chanson	Jazz	Stairway to	Sunshine Club	Nouv. et Ball	Radio-Gazette
15	L'oncle Paul	"	Studio	"	"	Award Show	Epicier du coin
30	Nouveautés	Heure Grecque	Chansonnettes	Make Mine M.	Causerie	Showtime	"
45	J'vous l'dis	"	E. de Gran.	"	Forum	Sports	"
8 00	Faubourg	Piano et orgue	Musicale	California Car.	Kesten	Johnny Dollar	Radio
15	Chantons	"	"	"	"	"	"
30	Max Chamitov	Tout en flân.	2 pianos	Can. Panorama	Arthur Godfrey	Gracie Fields	Music Hall
45	"	"	"	"	"	"	"
9 00	Faites-moi rire	Nous chantons	Théâtre	"	The Seven Seas	Gang busters	Secrets de la vie
15	"	"	"	A life in Y	"	"	"
30	Maitres	"	"	"	Love's lane	Broadway is my	Oswald
45	préférés	"	"	Man from hom	"	"	"
10 00	J.-C. Harvey	On danse	Radio-journal	Deagan's Diary	Radio-Journal	Nouvelles	Paris-Swing
15	Musicale	à Montréal	Sauv.-époque	Pro Shop	Rev. actualité	$50 Question	"
30	Moulin rêves	Nouvelles	Récital conjoint	Holiday News	Eventide	Nouvelles	Nouvelles
45	Nouv. Intern.	Ken Griffith	"	Marvin Miller	"	Serenaders	Paris-Swing
11 00	Sports	On danse	Adagio	Nouv. et sports	2 Piano Team	U.N. Bulletin	Les gars de
15	H. Garick	à Montréal	"	Man about 12	"	Prel. to mid.	la marine
30	Musique	"	Orch. danse	"	Théâtre	"	Here come
45	de danse	"	"	"	"	"	the bands
MINUIT	Nouvelles	Fin des émis.	Fin des émis.	Fin des émis.	Fin des émis.	Fin des émis.	Prog. de nuit

CHLP—Baseball irradié à partir de 8 h. 30 p.m., si la température le permet

"Radio-Entrevues"

Jean Gascon est l'un des invités de Mme Jeanne Frey, à l'émission hebdomadaire de "Radio Entrevues" demain après-midi, jeudi, à 1 h. 15, sur les ondes du poste CKAC.

Les nouvelles au poste CKAC

LE MATIN :
5 h. 58 — 7 h. — 7 h. 30 — 8 h.
9 h. — 10 h. — 11 h. et midi.

L'APRES-MIDI :
1 h. — 2 h. — 3 h. — 4 h. — 5 h.

LE SOIR :
6 h. 45 — 8 h. 55 — 10 h. 45 — minuit et 1 h. a.m.

AU MICRO : Louis-Hébert Desjardins, Georges Francon, Albert Duquesne et Jean-Louis Gagnon.

Une "épidémie" de faux billets de $10 et de $20 américains

Granby, 11. (D.N.C.) — De faux billets de banque seraient actuellement en circulation dans les cantons de l'est. Il s'agirait de faux billets de $20 et $10 américains. D'après la police, ces billets sont bien faits, mais le papier est de mauvaise qualité. Les numéros de série pour les billets de $20 seraient "I-37977838-Z", et ceux des billets de $10 "L-16859051-B".

Les faux billets auraient fait leur apparition depuis le 1er juillet et auraient été distribués par de faux touristes

Congrès à Granby le 18

Granby, 11. (DNC) — C'est mercredi prochain, le 18 du courant, que se réuniront à Granby les gérants des coopératives de consommation des Cantons de l'Est. L'assemblés sera présidée par M. Adélard Provencher, président de l'Association et gérant de la Coopérative Le Réveil de Granby. L'achat en commun des victuailles sera l'un des item à l'étude.

Le chef Martin à Val d'Or

Granby, 11. (D.N.C.) — Le chef Ulric-S. Martin, de la sûreté municipale, représente actuellement Granby au congrès des chefs de police qui se tient à Val d'Or. Le chef S. Martin sera absent de Granby durant toute la semaine. Il visitera aussi plusieurs postes de polices de la province afin d'améliorer si possible sa brigade locale.

Simonov critiqué, ou . . .

L'étatisation de l'amour en Russie

Moscou, 11. (B.U.P.) — L'un des plus éminents poètes de la Russie soviétique a été rudement critiqué pour avoir traité de l'amour sur le plan de la simple passion, au lieu d'en faire comprendre au peuple la signification strictement sociale.

Le journal "Komosmolskaya" organe d'un mouvement de jeunesse n'a pas craint de s'attaquer à nul autre que Constantin Simonov, vainqueur du Prix Staline, éditeur de la Gazette littéraire et membre du Soviet suprême. Le journal signale vingt-trois poèmes dans l'oeuvre de Simonov qui ignorent totalement le concept du pur socialisme russe et ne sont qu'un dialogue entre "lui" et "elle".

"Pourquoi l'homme aime-t-il la femme, se demande le journal ? Est-ce pour ses qualités morales et spirituelles ? Est-ce pour son intelligence et sa force de caractère ? Non ! Rien de cela . Le héros de Simonov voit en la femme un objet de passion et rien d'autre ne compte.

"Une pareille philosophie de l'amour, ajoute le critique, est à l'encontre des moeurs, coutumes et principes moraux du peuple soviétique."

Le journal met donc ses jeunes lecteurs en garde contre les oeuvres du poète l'accusant de diriger la jeunesse vers une fausse conception de l'amour, vers l'érotisme alors qu'il était de son devoir d'en exalter les vertus sociales.

Simonov est devenu très populaire durant la guerre. Ses poèmes écrits à la ligne de feu portaient le titre général: "Attendez-moi" et ce leit-motiv devint une sorte de slogan pour les gens de l'arrière. Simonov est le dernier en date d'un certain nombre de littérateurs soviétiques qui sont pris à partie par la presse pour le peu d'intérêt qu'ils semblent manifester à l'endroit des grandes vertus sociales du communisme intégral.

$5 à la face et $10 à... l'endos

Hiawatha, Kansas, 11 (P.A.) — Roy Ruth, président de la Home State Bank, à Everest, a délié une liasse de billets de $5 tout neufs, hier, et en a fait le compte. Il y avait bien $500.

Pour plus de précaution, toutefois, il retourna les billets et les compta à nouveau. Cette fois, il y avait, tout aussi bien, ... $350.

Fort étonné, il recommença sa vérification de chaque billet, tout frais sorti des presses gouvernementales. Et il trouva vite que six des $5 étaient tels sur une de leur face, mais avaient toutes les caractéristiques de $10, le chiffre surtout, sur l'envers.

Mme Eusèbe Boulay

Granby, (D.N.C.) — En l'église de S.-Pie de Bagot, eurent lieu les funérailles de Mme Eusèbe Boulay (Césarie Beauregard) décédée à l'âge de 96 ans. La défunte considérée comme l'une des plus vieilles citoyennes du district, laisse un fils M. Paul Etienne, un frère l'abbé Michel Beauregard, de S.-Boniface (Manitoba) ainsi que plusieurs neveux et nièces.

Pourquoi leurs dents rayonnent-elles de propreté ?

Ils emploient IPANA !

Ils emploient IPANA

POUR DES DENTS PLUS BLANCHES, UN SOURIRE PLUS RAYONNANT

Pour faire ressortir la beauté de votre sourire, il vous faut prendre soin de vos dents et de vos gencives — *les deux*. Et, *seul* Ipana favorise des gencives plus saines . . . des dents plus blanches, plus éclatantes. Ipana stimule la circulation dans les gencives tout en nettoyant vos dents. N'oubliez pas non plus qu'Ipana réduit la carie dentaire — nulle autre pâte dentifrice (ammoniacée ou autre) n'a été prouvée plus efficace qu'Ipana. Procurez-vous Ipana dès aujourd'hui!

N'oubliez pas—

Ipana est un dentifrice de grande marque conçu pour favoriser des gencives plus saines tout en nettoyant et en avivant l'éclat de vos dents et de votre sourire.

Un produit Bristol-Myers

Elles emploient IPANA

Pourquoi leurs bouches rayonnent-elles de fraîcheur ?

Pourquoi son sourire est-il si rayonnant ?

Elle emploie IPANA !

Ce soir, à CKAC

Robert Savoie, jeune chanteur montréalais, est l'invité ce soir, à l'émission de CKAC "Chantons", à 8 h. 15. Il offre les pièces: "Invitation au voyage", "Un rêve" de Grieg. "None But The Lonely Heart", de Tchaikovsky, et enfin "Trees", de Raspach. L'invité de ce soir est accompagné au piano par Germaine Janelle.

A l'affiche de CKAC, ce soir...

4:05—**LES EVENEMENTS SOCIAUX :** Ce programme compte près de 17 années d'émissions quotidiennes au poste CKAC, sous la direction de M. Roméo Gaudry. M. Camille Leduc vient donner au micro des nouvelles de caractère social, telles que naissances, anniversaires, décès, soirées, etc., etc., du lundi au samedi inclusivement.

5:25—**LA CLINIQUE DENTAIRE :** La première de deux causeries régulières, sur le soin des dents et la prévention de la carie dentaire, par M. Claude A. Bourgeois, sous les auspices de la Ligue d'hygiène dentaire.

6:30—**LE FORUM DES SPORTS :** Michel Normandin apportera les résultats des joutes de baseball, des matches de tennis, de golf, et autres nouvelles intéressant davantage la gent sportive.

6:40—**QUOI DE NOUVEAU :** Ce soir, Alain Gravel parlera d'un nouvel appareil pour les bicyclettes, d'un moulin d'essai pour déterminer la teneur en sucre d'une plantation de canne à sucre, d'une machine "auto-neige" et enfin de rouleaux "à peinture". Textes : Mlle Berthe Robitaille.

7:15—**L'ONCLE PAUL :** Pour toute la famille, Paul-Emile Corbeil fait un autre brin de causette, sans cérémonie. Son conte s'intitule cette fois "La réponse du vieil ermite", et au début de l'émission l'Oncle Paul vient saluer la jolie ville de St-Jérôme.

7:45—**REFLEXIONS DE FEMME :** Jeannette Bertrand a choisi comme sujet, ce soir "Les ravages de Cupidon". Inutile d'ajouter qu'elle aura bien des choses intéressantes à dire sur la question de l'amour. Jean Coutu lui donne la réplique, au micro de CKAC.

8:30—**LE PETIT BAZAR DE LA CHANSON :** Une autre émission très intéressante, diffusée de Québec. L'orchestre d'Al Raymond paraît en vedette, et les invités sont Madeleine Lachance et Louis Fortin. L'humour a sa place également, grâce à la fantaisie des textes d'Albert Brie.

9:00—**AU FAR WEST :** Une demi-heure enlevante, au cours de laquelle on entend les vedettes habituelles Lise Nancy, Roland Bédard, Raymond Cardin, Guy D'Arcy et les "ranchers" de Philias Malouin. Textes bien amusants de Roger Marien.

10:30—**NOS ENFANTS, LEURS MONITEURS :** Cette émission du mercredi soir, dirigée par M. Claude-A. Bourgeois, nous fera entendre ce soir M. André Préfontaine, moniteur des jeux dramatiques dans les terrains de jeux de la Métropole. Il sera accompagné de plusieurs artistes en herbe.

... et demain :

8:55—**VIVE LA CANADIENNE :** Yves Ménard sait intéresser vivement l'auditoire féminin de CKAC, avec ses propos à bâtons rompus, sur tout et sur rien, tous les matins, du lundi au vendredi.

10:15—**NOTRE PAIN QUOTIDIEN :** Françoise Gaudet-Smet présente un autre excellent quart d'heure à l'intention spéciale de la ménagère. Des conseils précieux, d'heureuses suggestions pour le foyer ou les repas, ces item importants ne manquent jamais à cette émission bi-hebdomadaire.

10:30—**LE CASINO DE LA CHANSON :** Si on n'a pas trouvé la solution, encore, au début du programme de ce matin, le montant accumulé atteindra la magnifique somme de $2,150. Jean-Pierre Masson et Emile Genest sont les animateurs habituels.

3:15—**MAI SEGUIN ET SES CHANSONS :** Le tour de chant de cette nouvelle vedette des ondes, vous revient tous les après-midi à 3 h. 15. Mai Séguin sait se gagner des auditeurs et auditrices en grand nombre à chaque programme.

Succession de Novello

Londres, 11 (Reuters)—On a révélé hier que par son testament l'acteur et dramaturge Ivor Novello, décédé en mars dernier, a laissé une succession se chiffrant à $48,748.

Permutations au Bell

La compagnie Bell annonce la nomination de M. C.-E. Watson, de Montréal, à la fonction de gérant-général pour le secteur ouest, avec bureau à Toronto.

M. J.-S. Farquharson, gérant-général du service de l'outillage pour le secteur ouest, qui a présentement son bureau à Toronto, succède à M. Watson, à Montréal, comme gérant-général de l'outillage pour le secteur est.

Le beurre albertain

—Au cours de 1950, les beurreries de l'Alberta ont produit 31,248 livres de beurre, d'une valeur de $16,581,000.

Le chapelet

Les invités de l'Archevêché à l'émission du "Chapelet en famille" ce soir à 7 heures, sur les ondes de CKAC, comprendront les membres de l'Amicale des anciennes élèves de l'école S.-Edouard.

Mgr Léger récitera le chapelet, comme à l'ordinaire.

RADIO prêté GRATIS
Estimation avant réparation
Service $1.00
SAMSON PLateau 8618 470 RACHEL E.

ANNONCE
HÉMORROÏDES
Ne souffrez pas plus longtemps. Pour un soulagement rapide—soignez les hémorroïdes douloureuses avec l'Onguent Dr. Chase. Calme en cicatrisant. Un traitement sûr pour chez soi depuis plus de 50 ans.
ONGUENT Antiseptique DR. CHASE

Constipation !
Une ou deux ROBOL ce soir — effet demain matin
35¢ la boite. 3 pour $1.00

INDIGESTION
Aidez à un nettoyage interne avec le pétillant
ABBEY'S
LE SEL DE SANTE

OUVERTS DE 9 H. 30 A 5 H. 30 — FERMES LE SAMEDI DURANT JUILLET/AOUT — OUVERTS JUSQU'A 9 H. LE VENDREDI SOIR — PLateau 5151

CHEZ DUPUIS

SENSATIONNEL!...
1500 PANTALONS SPORT POUR HOMMES
SOLDE D'UN MANUFACTURIER . . . AUBAINES DE SAISON
trois groupes spéciaux à prix très bas :

CONFECTION
soignée, car nous avons obtenu ce solde d'un manufacturier hautement renommé.

MODELES
pantalons dont la taille est avec plis ou unie — chainette éclair, coutures unies et soulevées, avec ceinture de ton contrastant ou sans ceinture.

NUANCES
toutes les plus en vogue cet été : bleu, brun, faon, vert, gris, gris bleu.

TAILLES :
28 à 44 dans le groupe.

• PANTALONS D'ETE EN TISSU TROPICAL LEGER. Ord. 6.50. SPECIAL DUPUIS 4.88
• En gabardine rayonne, aussi rayonne "California Cord". Prix ord. 9.95. SPECIAL DUPUIS 7.88
• En gabardine anglaise tout laine en gabardine laine/rayonne. Prix ord. 15.00 et 19.50. SPECIAL DUPUIS 10.88

DUPUIS — REZ-DE-CHAUSSEE, ST-CHRISTOPHE

Dupuis Frères LIMITÉE
RAYMOND DUPUIS, président

OUVERTS DE 9 H. 30 A 5 H. 30 – FERMES LE SAMEDI DURANT JUILLET ET AOUT – OUVERTS JUSQU'A 9 H. LE VENDREDI SOIR

LIQUIDATION RAPIDE *marchandises d'* ÉTÉ DUPUIS

MESDAMES VOTRE BUDGET PROFITERA DE CES RABAIS SPÉCIAUX DUPUIS JEUDI

EXTRA *Dupuis* **SANDALES ANGLAISES** *pour fillettes et enfants*

Telle que vous la voyez, CETTE SANDALE EST DES PLUS PRATIQUES

Le confort des petits pieds qui profitent demande pareille chaussure cet été. D'ailleurs on porte ces sandales jusque tard dans la saison.

Cuir "ELK" au fini cuir d'élan d'une souple et très belle qualité. Les semelles sont en composition caoutchouc crêpelé — les fausses-semelles en cuir. Le talon est protégé. Courroie "T" jours ovales sur l'empeigne. Choix de brun ou rouge.

En commandant spécifiez une pointure inférieure ou plus petite que la pointure ordinaire car ces souliers viennent d'Angleterre.

DUPUIS — TROISIEME, ST-CHRISTOPHE

COMMANDES TELEPHONIQUES PL 5151 LOCAL 300

Commandez par téléphone
Montréal : PL. 5151 — local 300
La campagne : ZEnith 11,000

Pointures 5, 6, 7 la paire **1.59**

Pointures 8, 9, 10 la paire **1.79**

Pointures 11, 12, 13, 1 la paire **1.99**

ACHETEZ-EN DEUX OU TROIS PAIRES A LA FOIS

Pour l'été et la saison prochaine

COSTUMES

"soleil", cocktail, de danse, tailleur

jeudi—⅓ de rabais

Tous jolis, nouveaux, élégants d'une coupe en vogue, riche doublure Drap charmeen, gabardine, "Pick & Pick" de laine. Tailles dans le groupe 10 à 20.

QUANTITE	PRIX ORDINAIRE	PRIX SPECIAL
6	75.00	50.00
13	65.00	43.34
3	65.95	43.97
14	69.95	46.64
2	89.95	59.97
6	59.95	40.00
2	79.95	53.30

COSTUMES FRAIS EN TOILE "BOUCHERE" bleu, rose, gris, marine, vert pâle. Ord. 19.95. ½ prix **10.00**

DUPUIS — DEUXIEME

Collection estivale sans pareille

ROBES

été et de mi-saison pour dames

jeudi—½ prix

PRIX ordinaires : 20.00 à 75.00

10.00 à 40.00

MESDAMES . . . NE MANQUEZ PAS UN TEL SOLDE EN PLEIN ETE — EXTRA SPECIAL JEUDI CHEZ DUPUIS.

Tailles dans le groupe : 11 à 17; 10 à 20

Tous les tissus sont riches et de qualité supérieure, les modèles avec manches courtes, sans manches ou manches longues . . . robes d'une seule pièce, 2-pièces, jupe et jaquette ou 2-pièces, jaquette et robe. Depuis le crêpe mat, le taffetas, shantung tons unis jusqu'aux imprimés sur légers tissus. Tailles dans le groupe : 9 à 17 et 10 à 20.

DUPUIS — PETIT SALON, DEUXIEME

Indispensables en été . . . à l'automne

Imperméables

les plus récents modèles ici réduits

jeudi—½ prix

Prix ord. 35.00 à 49.95

17.50 à 24.95

C'est le manteau de voyage si commode . . . c'est la protection aux jours de pluie . . . c'est le cache-poussière en voiture . . . en un mot c'est le manteau de tout aller moderne et pratique. Tailles : 10 à 44 en gabardine, et autres textures coton et rayonne, aussi en Elkskin, etc. Gris, brun, beige, jaune, caramel, marine, gris oxford dans le groupe, mais non dans chaque série.

DUPUIS — DEUXIEME

LA TENUE PARFAITE DISTINGUEE, TOUT BLANC

SOLDE D'UN FABRICANT CONNU

UNIFORMES BLANCS

SNOW WHITE

pour toute personne qui doit porter le blanc au travail.

Prix ord. 3.98 — SPECIAL DUPUIS

2.98

POPELINE BLANCHE PRE-RETRECIE AU FAMEUX PROCEDE "SANFORIZED"

Quelle fraîcheur que ce modèle simple et coquet avec petit collet mandarin, devant boutonné de la naissance du cou jusqu'au bas. Pochette à mouchoir, stylo, thermomètre au corsage . . . la jupe à deux autres poches plus grandes. Boutons amovibles en dégageant la pince de métal. 12 à 20.

COMMANDES TELEPHONIQUES PL 5151 LOCAL 300

DUPUIS — DEUXIEME

BAS NYLON

PARFAITS DE 1.95 — NYLONS 51 FIN. DENIER 15. —

EXTRA SPECIAL JEUDI LA PAIRE

Bas entièrement diminués avec couture foncée à l'arrière. Ils nous viennent des manufacturiers les mieux connus. Pointures : 9 à 11. Nuances : Sunbloom, Toujours

DUPUIS — REZ-DE-CHAUSSEE

1.39

ELLES SONT LAVABLES

GAIES ROBES D'ETE

pour dames et jeunes filles, toutes les tailles : 11 à 17, 12 à 20, 36 à 44 — les demi-tailles : 16½ à 24½

ROBES D'UNE SEULE PIECE, ROBES DEUX PIECES, ROBES EFFET DEUX-PIECES

SPECIAL DUPUIS JEUDI

AUSSI robes maternité deux-pièces en tissu soyeux, joli collet double en "sharkskin" blanc . . . modèle coquet et flatteur. Tailles 12 à 20. Rose, vert pâle, coco, gris.

DUPUIS — DEUXIEME

4.75

Dupuis Frères LIMITEE
RAYMOND DUPUIS, président

VOIR NOS AUTRES ANNONCES PAGES 34 ET 35